

Fichier: G:\048\480000-LeBreton\Service 068\Cad\_Actif\_396\0480000-396HG0001-0A.dwg

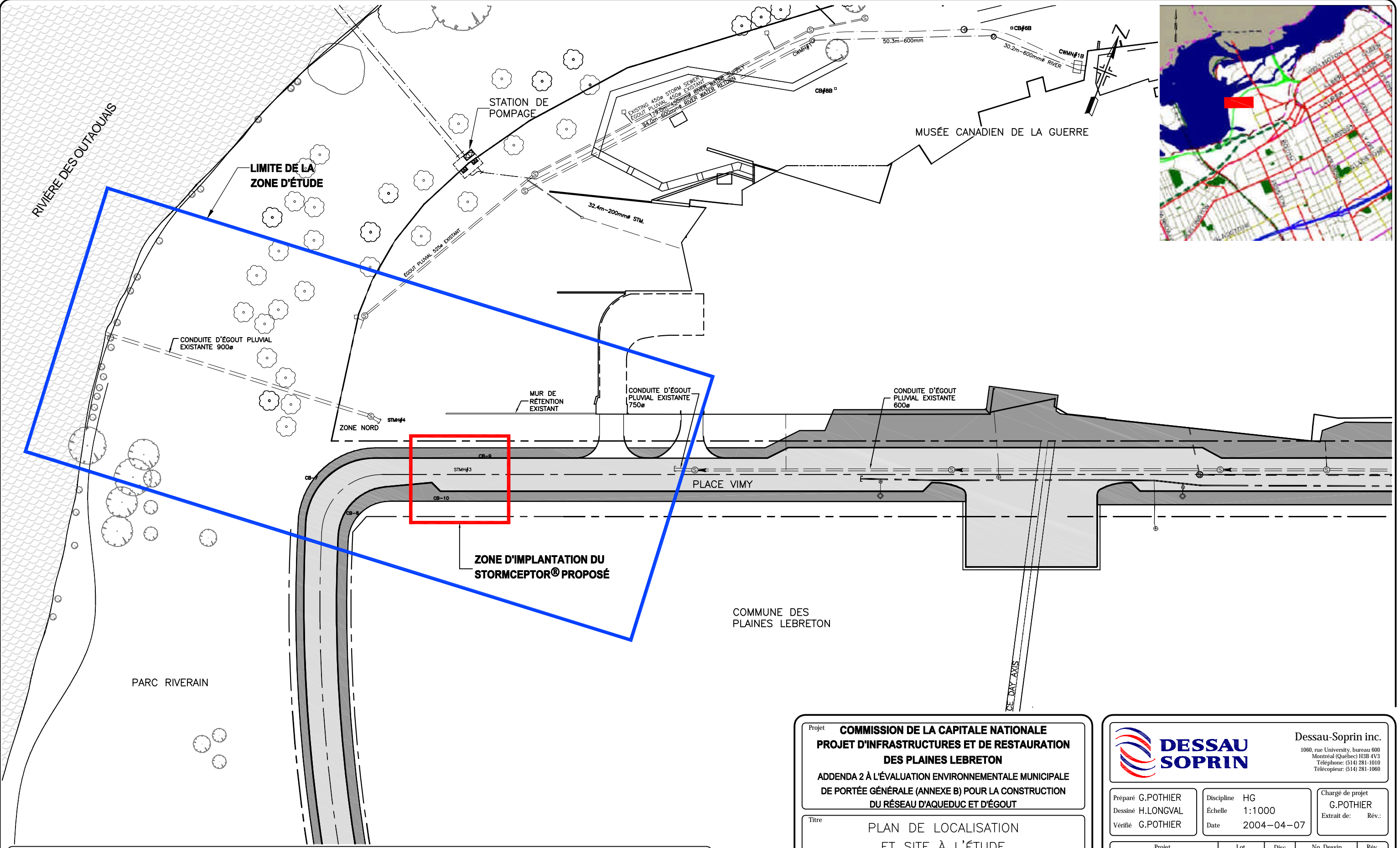

CE DOCUMENT D'INGÉNÉRIE EST L'OEUVRE DE DESSAU-SOPRIN ET EST PROTÉGÉ PAR LA LOI. IL EST DESTINÉ EXCLUSIVEMENT AUX FINS QUI Y SONT MENTIONNÉES. TOUTE REPRODUCTION OU ADAPTATION, PARTIELLE OU TOTALE, EST STRICTEMENT PROHIBÉE SANS AVOIR OBTENU AU PRÉALABLE L'AUTORISATION ÉCRITE DE DESSAU-SOPRIN.

Projet **COMMISSION DE LA CAPITALE NATIONALE  
PROJET D'INFRASTRUCTURES ET DE RESTAURATION  
DES PLAINES LEBRETON**

ADDENDA 2 À L'ÉVALUATION ENVIRONNEMENTALE MUNICIPALE  
DE PORTÉE GÉNÉRALE (ANNEXE B) POUR LA CONSTRUCTION  
DU RÉSEAU D'AQUEDUC ET D'ÉGOUT

Titre **PLAN DE LOCALISATION  
ET SITE À L'ÉTUDE**

**DESSAU  
SOPRIN**

Dessau-Soprin inc.  
1060, rue University, bureau 600  
Montréal (Québec) H3B 4V3  
Téléphone: (514) 281-1010  
Télécopieur: (514) 281-1060

Préparé G.POTHIER	Discipline HG	Chargé de projet G.POTHIER
Dessiné H.LONGVAL	Échelle 1:1000	Extrait de: Rév.:
Vérifié G.POTHIER	Date 2004-04-07	

Projet	Lot	Disc.	No. Dessin	Rév.
<b>04800000396HG00010A</b>				