

REGIONAL ICE ANALYSIS Eastern Arctic
 ANALYSE REGIONALE DE GLACE Arctique de l'Est 01 JAN/JAN 2006

CANADIAN ICE SERVICE SERVICE CANADIEN DES GLACES
 LW © ENVIRONMENT CANADA ENVIRONNEMENT CANADA 2006

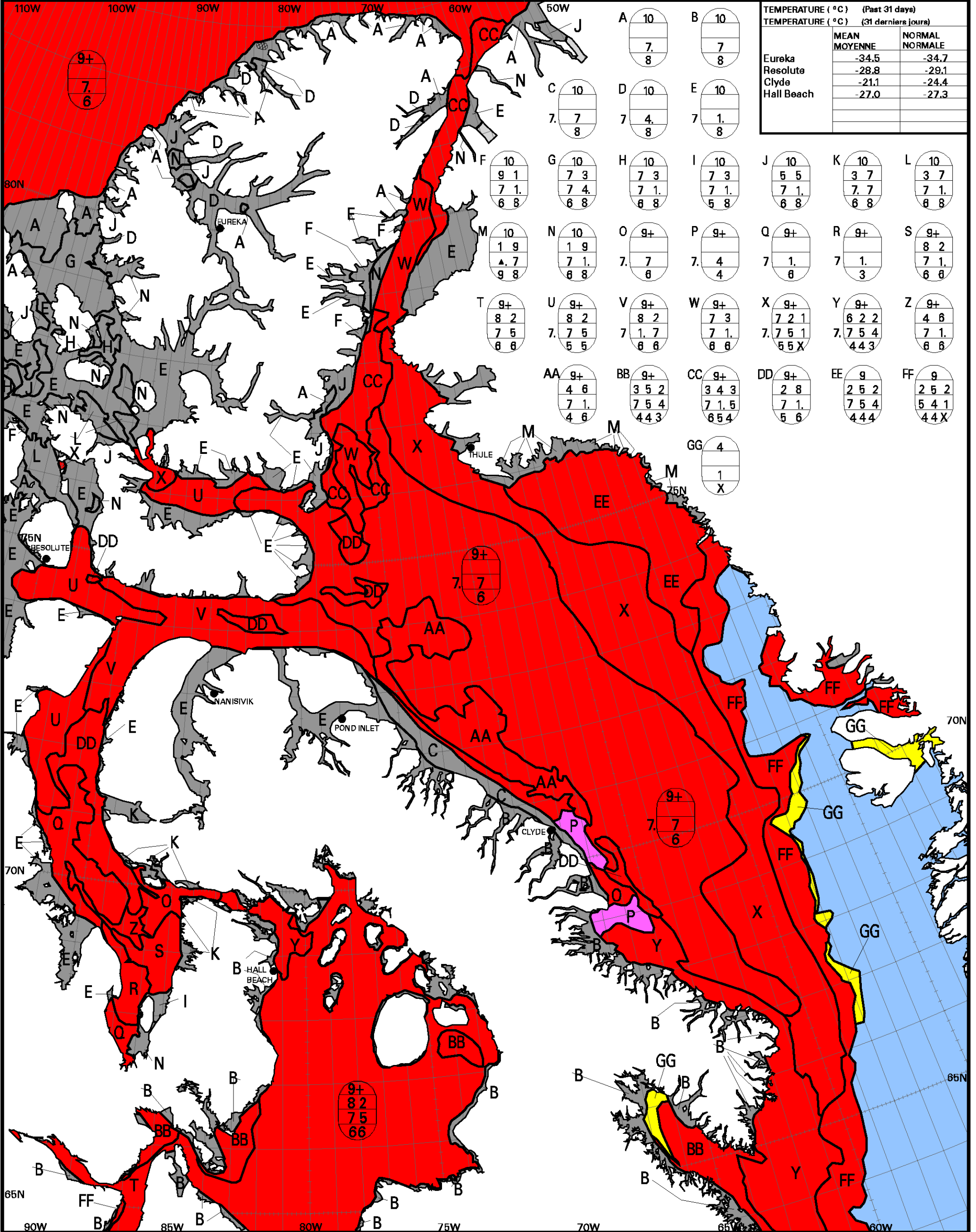

TEMPERATURE (°C) (Past 31 days)		
TEMPERATURE (°C) (31 derniers jours)		
	MEAN MOYENNE	NORMAL NORMALE
Eureka	-34.5	-34.7
Resolute	-28.8	-29.1
Clyde	-21.1	-24.4
Hall Beach	-27.0	-27.3

WMO Colour Code - Concentration			Code de couleurs de l'OMM - Concentration		
Ice Free Eau libre	1-3/10	7-8/10	New Ice Nouvelle glace	Fast Ice Banquise côtière	Ice Shelf Plateau de glace
< 1/10	4-6/10	9-10/10	Nilas/Grey Ice Nilas/glace grise	? ? Undefined Indéterminée	