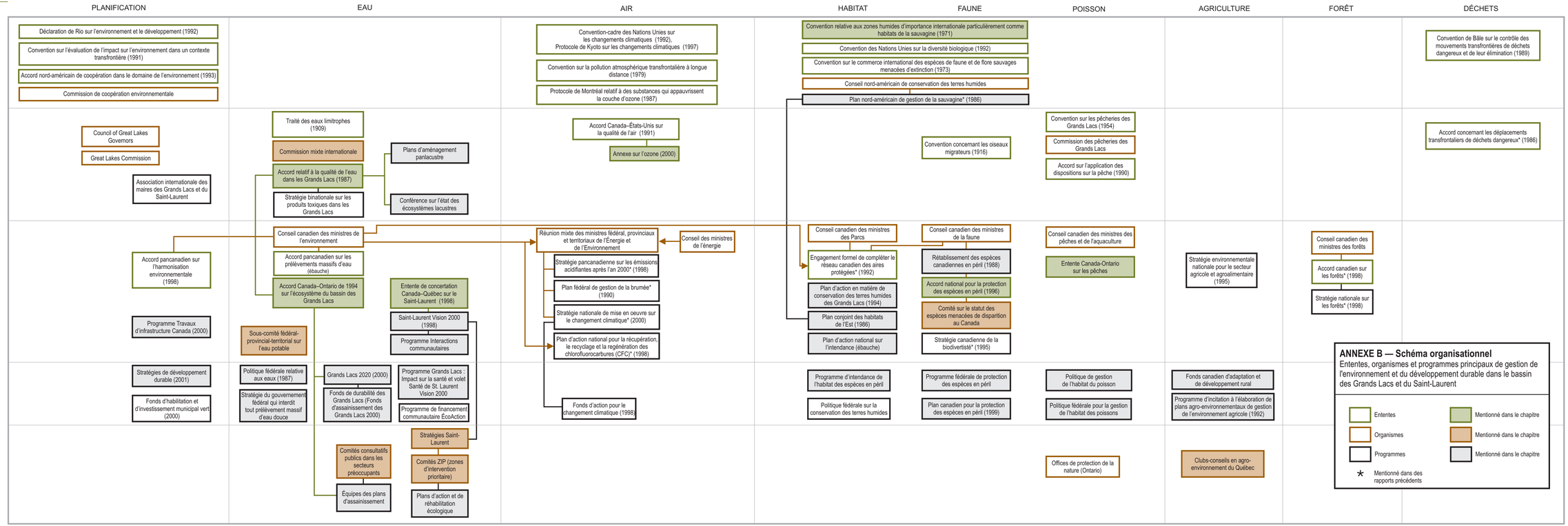
PLANIFICATION
EAU
AIR
HABITAT
FAUNE
POISSON
AGRICULTURE
FORÊT
DÉCHETS
INTERNATIONAL
BINATIONAL (CANADA—ÉTATS-UNIS)
NATIONAL OU CONJOINT FÉDÉRAL-PROVINCIAL
FÉDÉRAL
COMMUNAUTAIRE
Déclaration de Rio sur l'environnement et le développement (1992)
Convention sur l'évaluation de l'impact sur l'environnement dans un contexte transfrontière (1991)
Accord nord-américain de coopération dans le domaine de l'environnement (1993)
Commission de coopération environnementale
Convention-cadre des Nations Unies sur les changements climatiques (1992), Protocole de Kyoto sur les changements climatiques (1997)
Convention sur la pollution atmosphérique transfrontalière à longue distance (1979)
Protocole de Montréal relatif à des substances qui appauvrissent la couche d'ozone (1987)
Convention relative aux zones humides d'importance internationale particulièrement comme habitats de la sauvagine (1971)
Convention des Nations Unies sur la diversité biologique (1992)
Convention sur le commerce international des espèces de faune et de flore sauvages menacées d'extinction (1973)
Conseil nord-américain de conservation des terres humides
Plan nord-américain de gestion de la sauvagine* (1986)
Convention de Bâle sur le contrôle des mouvements transfrontières de déchets dangereux et de leur élimination (1989)
Council of Great Lakes Governors
Great Lakes Commission
Association internationale des maires des Grands Lacs et du Saint-Laurent
Traité des eaux limitrophes (1909)
Commission mixte internationale
Accord relatif à la qualité de l'eau dans les Grands Lacs (1987)
Stratégie binationale sur les produits toxiques dans les Grands Lacs
Plans d'aménagement panlacustre
Conférence sur l'état des écosystèmes lacustres
Accord Canada–États-Unis sur la qualité de l'air (1991)
Annexe sur l'ozone (2000)
Convention concernant les oiseaux migrateurs (1916)
Convention sur les pêcheries des Grands Lacs (1954)
Commission des pêcheries des Grands Lacs
Accord sur l'application des dispositions sur la pêche (1990)
Accord concernant les déplacements transfrontaliers de déchets dangereux* (1986)
Accord pancanadien sur l'harmonisation environnementale (1998)
Conseil canadien des ministres de l'environnement
Accord pancanadien sur les prélèvements massifs d'eau (ébauche)
Accord Canada–Ontario de 1994 sur l'écosystème du bassin des Grands Lacs
Entente de concertation Canada–Québec sur le Saint-Laurent (1998)
Saint-Laurent Vision 2000 (1998)
Programme Interactions communautaires
Réunion mixte des ministres fédéral, provinciaux et territoriaux de l'Énergie et de l'Environnement
Conseil des ministres de l'énergie
Stratégie pancanadienne sur les émissions acidifiantes après l'an 2000* (1998)
Plan fédéral de gestion de la brumée* (1990)
Stratégie nationale de mise en oeuvre sur le changement climatique* (2000)
Plan d'action national pour la récupération, le recyclage et la regénération des chlorofluorocarbures (CFC)* (1998)
Conseil canadien des ministres des Parcs
Engagement formel de compléter le réseau canadien des aires protégées* (1992)
Plan d'action en matière de conservation des terres humides des Grands Lacs (1994)
Plan conjoint des habitats de l'Est (1986)
Plan d'action national sur l'intendance (ébauche)
Conseil canadien des ministres de la faune
Rétablissement des espèces canadiennes en péril (1988)
Accord national pour la protection des espèces en péril (1996)
Comité sur le statut des espèces menacées de disparition au Canada
Stratégie canadienne de la biodiversité* (1995)
Conseil canadien des ministres des pêches et de l'aquaculture
Entente Canada-Ontario sur les pêches
Stratégie environnementale nationale pour le secteur agricole et agroalimentaire (1995)
Conseil canadien des ministres des forêts
Accord canadien sur les forêts* (1998)
Stratégie nationale sur les forêts* (1998)
Programme Travaux d'infrastructure Canada (2000)
Sous-comité fédéral-provincial-territorial sur l'eau potable
Stratégies de développement durable (2001)
Fonds d'habilitation et d'investissement municipal vert (2000)
Politique fédérale relative aux eaux (1987)
Stratégie du gouvernement fédéral qui interdit tout prélèvement massif d'eau douce
Grands Lacs 2020 (2000)
Fonds de durabilité des Grands Lacs (Fonds d'assainissement des Grands Lacs 2000)
Programme Grands Lacs : Impact sur la santé et volet Santé de St. Laurent Vision 2000
Programme de financement communautaire EcoAction
Fonds d'action pour le changement climatique (1998)
Programme d'intendance de l'habitat des espèces en péril
Politique fédérale sur la conservation des terres humides
Programme fédérale de protection des espèces en péril
Plan canadien pour la protection des espèces en péril (1999)
Politique de gestion de l'habitat du poisson
Politique fédérale pour la gestion de l'habitat des poissons
Fonds canadien d'adaptation et de développement rural
Programme d'incitation à l'élaboration de plans agro-environnementaux de gestion de l'environnement agricole (1992)
Comités consultatifs publics dans les secteurs préoccupants
Équipes des plans d'assainissement
Stratégies Saint-Laurent
Comités ZIP (zones d'intervention prioritaire)
Plans d'action et de réhabilitation écologique
Offices de protection de la nature (Ontario)
Clubs-conseils en agro-environnement du Québec
ANNEXE B — Schéma organisationnel
Ententes, organismes et programmes principaux de gestion de l'environnement et du développement durable dans le bassin des Grands Lacs et du Saint-Laurent
Ententes
Organismes
Programmes
Mentionné dans des rapports précédents
Mentionné dans le chapitre
Mentionné dans le chapitre
Mentionné dans le chapitre