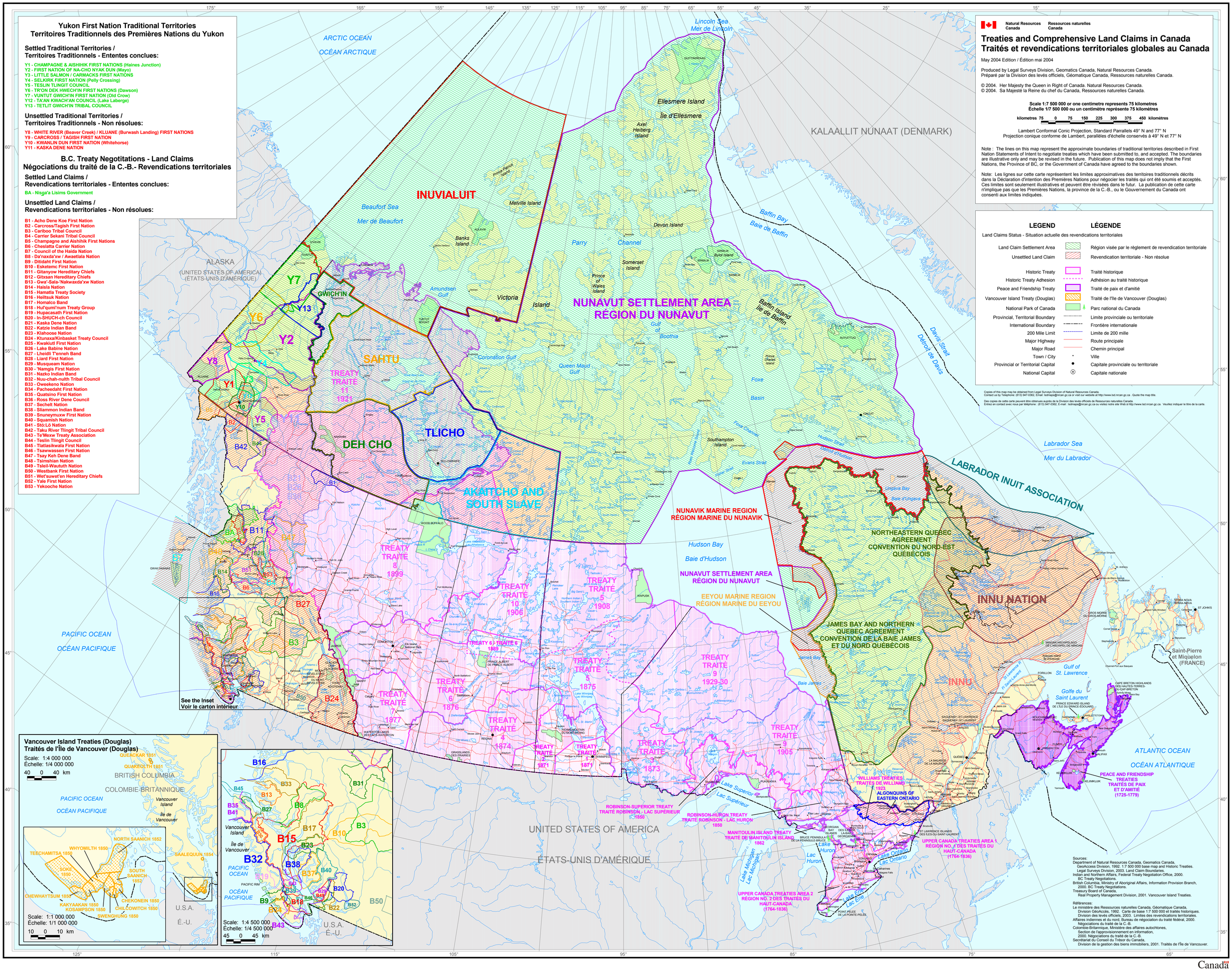
Natural Resources Canada
Ressources naturelles Canada
Treaties and Comprehensive Land Claims in Canada
Traités et revendications territoriales globales au Canada
May 2004 Edition / Édition mai 2004
Produced by Legal Surveys Division, Geomatics Canada, Natural Resources Canada.
Préparé par la Division des levés officiels, Géomatique Canada, Ressources naturelles Canada.
© 2004. Her Majesty the Queen in Right of Canada. Natural Resources Canada.
© 2004. Sa Majesté la Reine du chef du Canada, Ressources naturelles Canada.
Scale 1:7 500 000 or one centimetre represents 75 kilometres
Échelle 1/7 500 000 ou un centimètre représente 75 kilomètres
kilometres 75 0 75 150 225 300 375 450 kilomètres
Lambert Conformal Conic Projection, Standard Parrallels 49° N and 77° N
Projection conique conforme de Lambert, parallèles d'échelle conservés à 49° N et 77° N
Note : The lines on this map represent the approximate boundaries of traditional territories described in First Nation Statements of Intent to negotiate treaties which have been submitted to, and accepted. The boundaries are illustrative only and may be revised in the future. Publication of this map does not imply that the First Nations, the Province of BC, or the Government of Canada have agreed to the boundaries shown.
Note: Les lignes sur cette carte représentent les limites approximatives des territoires traditionnels décrits dans la Déclaration d'intention des Premières Nations pour négocier les traités qui ont été soumis et acceptés. Ces limites sont seulement illustratives et peuvent être révisées dans le futur. La publication de cette carte n'implique pas que les Premières Nations, la province de la C.-B., ou le Gouvernement du Canada ont consenti aux limites indiquées.
LEGEND
LÉGENDE
Land Claims Status - Situation actuelle des revendications territoriales
Land Claim Settlement Area
Région visée par le règlement de revendication territoriale
Unsettled Land Claim
Revendication territoriale - Non résolue
Historic Treaty
Traité historique
Historic Treaty Adhesion
Adhésion au traité historique
Peace and Friendship Treaty
Traité de paix et d'amitié
Vancouver Island Treaty (Douglas)
Traité de l'Ile de Vancouver (Douglas)
National Park of Canada
Parc national du Canada
Provincial, Territorial Boundary
Limite provinciale ou territoriale
International Boundary
Frontière internationale
200 Mile Limit
Limite de 200 mille
Major Highway
Route principale
Major Road
Chemin principal
Town / City
Ville
Provincial or Territorial Capital
Capitale provinciale ou territoriale
National Capital
Capitale nationale
Copies of this map may be obtained from Legal Surveys Division of Natural Resources Canada.
Contact us by Telephone: (613) 947-0362, Email: lsdmaps@nrcan.gc.ca or visit our website at http://www.lsd.nrcan.gc.ca . Quote the map title.
Des copies de cette carte peuvent être obtenues auprès de la Division des levés officiels de Ressources naturelles Canada.
Entrez en contact avec nous par téléphone : (613) 947-0362, E-mail : lsdmaps@nrcan.gc.ca ou visitez notre site Web à http://www.lsd.nrcan.gc.ca . Veuillez indiquer le titre de la carte.
Sources:
Department of Natural Resources Canada, Geomatics Canada,
GeoAccess Division, 1992. 1:7 500 000 base map and Historic Treaties.
Legal Surveys Division, 2003. Land Claim Boundaries.
Indian and Northern Affairs, Federal Treaty Negotiation Office, 2000.
BC Treaty Negotiations.
British Columbia, Ministry of Aboriginal Affairs, Information Provision Branch, 2000. BC Treaty Negotiations.
Treasury Board of Canada,
Real Property Management Division, 2001. Vancouver Island Treaties.
Références:
Le ministère des Ressources naturelles Canada, Géomatique Canada,
Division GéoAccès, 1992. Carte de base 1:7 500 000 et traités historiques.
Division des levés officiels, 2003. Limites des revendications territoriales.
Affaires indiennes et du nord, Bureau de négociation du traité fédéral, 2000.
Négociations du traité de la C.-B.
Colombie-Britannique, Ministère des affaires autochtones,
Section de l'approvisionnement en information,
2000. Négociations du traité de la C.-B.
Secrétariat du Conseil du Trésor du Canada,
Division de la gestion des biens immobiliers, 2001. Traités de l'Ile de Vancouver.
Canada
Yukon First Nation Traditional Territories
Territoires Traditionnels des Premières Nations du Yukon
Settled Traditional Territories /
Territoires Traditionnels - Ententes conclues:
Y1 - CHAMPAGNE & AISHIHIK FIRST NATIONS (Haines Junction)
Y2 - FIRST NATION OF NA-CHO NYAK DUN (Mayo)
Y3 - LITTLE SALMON / CARMACKS FIRST NATIONS
Y4 - SELKIRK FIRST NATION (Pelly Crossing)
Y5 - TESLIN TLINGIT COUNCIL
Y6 - TR'ON DEK H'WECH'IN FIRST NATIONS (Dawson)
Y7 - VUNTUT GWICH'IN FIRST NATION (Old Crow)
Y12 - TA'AN KWACH'AN COUNCIL (Lake Laberge)
Y13 - TETLIT GWICH'IN TRIBAL COUNCIL
Unsettled Traditional Territories /
Territoires Traditionnels - Non résolues:
Y8 - WHITE RIVER (Beaver Creek) / KLUANE (Burwash Landing) FIRST NATIONS
Y9 - CARCROSS / TAGISH FIRST NATION
Y10 - KWANLIN DUN FIRST NATION (Whitehorse)
Y11 - KASKA DENE NATION
B.C. Treaty Negotitations - Land Claims
Négociations du traité de la C.-B.- Revendications territoriales
Settled Land Claims /
Revendications territoriales - Ententes conclues:
BA - Nisga'a Lisims Government
Unsettled Land Claims /
Revendications territoriales - Non résolues:
B1 - Acho Dene Koe First Nation
B2 - Carcross/Tagish First Nation
B3 - Cariboo Tribal Council
B4 - Carrier Sekani Tribal Council
B5 - Champagne and Aishihik First Nations
B6 - Cheslatta Carrier Nation
B7 - Council of the Haida Nation
B8 - Da'naxda'xw / Awaetlala Nation
B9 - Ditidaht First Nation
B10 - Esketemc First Nation
B11 - Gitanyow Hereditary Chiefs
B12 - Gitxsan Hereditary Chiefs
B13 - Gwa'-Sala-'Nakwaxda'xw Nation
B14 - Haisla Nation
B15 - Hamatta Treaty Society
B16 - Heiltsuk Nation
B17 - Homalco Band
B18 - Hul'qumi'num Treaty Group
B19 - Hupacasath First Nation
B20 - In-SHUCH-ch Council
B21 - Kaska Dene Nation
B22 - Katzie Indian Band
B23 - Klahoose Nation
B24 - Ktunaxa/Kinbasket Treaty Council
B25 - Kwakiutl First Nation
B26 - Lake Babine Nation
B27 - Lheidli T'enneh Band
B28 - Liard First Nation
B29 - Musqueam Nation
B30 - 'Namgis First Nation
B31 - Nazko Indian Band
B32 - Nuu-chah-nulth Tribal Council
B33 - Oweekeno Nation
B34 - Pacheedaht First Nation
B35 - Quatsino First Nation
B36 - Ross River Dene Council
B37 - Sechelt Nation
B38 - Sliammon Indian Band
B39 - Snuneymuxw First Nation
B40 - Squamish Nation
B41 - Stó:Lō Nation
B42 - Taku River Tlingit Tribal Council
B43 - Te'Mexw Treaty Association
B44 - Teslin Tlingit Council
B45 - Tlatlasikwala First Nation
B46 - Tsawwassen First Nation
B47 - Tsay Keh Dene Band
B48 - Tsimshian Nation
B49 - Tsleil-Waututh Nation
B50 - Westbank First Nation
B51 - Wet'suwet'en Hereditary Chiefs
B52 - Yale First Nation
B53 - Yekooche Nation
ARCTIC OCEAN
OCÉAN ARCTIQUE
Lincoln Sea
Mer de Lincoln
KALAALLIT NUNAAT (DENMARK)
Ellesmere Island
Île d'Ellesmere
Axel Heiberg Island
Devon Island
Somerset Island
Prince of Wales Island
Victoria Island
Banks Island
Melville Island
Prince Patrick Island
Baffin Island
Île de Baffin
Baffin Bay
Baie de Baffin
Davis Strait
Détroit de Davis
Parry Channel
Beaufort Sea
Mer de Beaufort
Amundsen Gulf
Coronation Gulf
Queen Maud Gulf
Gulf of Boothia
Foxe Basin
Foxe Channel
Southampton Island
Hudson Strait
Détroit d'Hudson
Evans Strait
Hudson Bay
Baie d'Hudson
James Bay
Baie James
Ungava Bay
Baie d'Ungava
Labrador Sea
Mer du Labrador
LABRADOR INUIT ASSOCIATION
ALASKA
(UNITED STATES OF AMERICA)
(ÉTATS-UNIS D'AMÉRIQUE)
INUVIALUIT
GWICH'IN
SAHTU
DEH CHO
TLICHO
AKAITCHO AND SOUTH SLAVE
NUNAVUT SETTLEMENT AREA
RÉGION DU NUNAVUT
NUNAVIK MARINE REGION
RÉGION MARINE DU NUNAVIK
EEYOU MARINE REGION
RÉGION MARINE DU EEYOU
NORTHEASTERN QUEBEC AGREEMENT
CONVENTION DU NORD-EST QUÉBÉCOIS
JAMES BAY AND NORTHERN QUEBEC AGREEMENT
CONVENTION DE LA BAIE JAMES ET DU NORD QUÉBÉCOIS
INNU NATION
INNU
TREATY 11
TRAITÉ 11
1921
TREATY 8
TRAITÉ 8
1899
TREATY 10
TRAITÉ 10
1906
TREATY 6 / TRAITÉ 6
1889
TREATY 5
TRAITÉ 5
1908
TREATY 5
TRAITÉ 5
1875
TREATY 7
TRAITÉ 7
1877
TREATY 6
TRAITÉ 6
1876
TREATY 4
TRAITÉ 4
1874
TREATY 2
TRAITÉ 2
1871
TREATY 1
TRAITÉ 1
1871
TREATY 9
TRAITÉ 9
1929-30
TREATY 3
TRAITÉ 3
1873
TREATY 9
TRAITÉ 9
1905
ROBINSON-SUPERIOR TREATY
TRAITÉ ROBINSON - LAC SUPÉRIEUR
1850
ROBINSON-HURON TREATY
TRAITÉ ROBINSON - LAC HURON
1850
MANITOULIN ISLAND TREATY
TRAITÉ DE MANITOULIN ISLAND
1862
WILLIAMS TREATIES
TRAITÉS DE WILLIAMS
1923
ALGONQUINS OF EASTERN ONTARIO
UPPER CANADA TREATIES AREA 1
RÉGION NO. 1 DES TRAITÉS DU HAUT-CANADA
(1764-1836)
UPPER CANADA TREATIES AREA 2
RÉGION NO. 2 DES TRAITÉS DU HAUT-CANADA
(1764-1836)
PEACE AND FRIENDSHIP TREATIES
TRAITÉS DE PAIX ET D'AMITIÉ
(1725-1779)
Saint-Pierre et Miquelon (FRANCE)
Gulf of St. Lawrence
Golfe du Saint Laurent
ATLANTIC OCEAN
OCÉAN ATLANTIQUE
PACIFIC OCEAN
OCÉAN PACIFIQUE
UNITED STATES OF AMERICA
ÉTATS-UNIS D'AMÉRIQUE
Lake Superior
Lac Supérieur
Lake Michigan
Lac Michigan
Lake Huron
Lac Huron
Lake Ontario
Lac Ontario
Lake Erie
Lac Erie
See the Inset
Voir le carton intérieur
Vancouver Island Treaties (Douglas)
Traités de l'Île de Vancouver (Douglas)
Scale: 1:4 000 000
Échelle: 1/4 000 000
40 0 40 km
QUEACKAR 1851
QUAKEOLTH 1851
BRITISH COLUMBIA
COLOMBIE-BRITANNIQUE
PACIFIC OCEAN
OCÉAN PACIFIQUE
Vancouver Island
Île de Vancouver
NORTH SAANICH 1852
WHYOMILTH 1850
TEECHAMITSA 1850
SOKE 1850
SOUTH SAANICH 1852
SAALEQUUN 1854
CHEWHAYTSUM 1850
KAKYAAKAN 1850
KOSAMPSON 1850
SWENGHUNG 1850
CHILLOWITCH 1850
CHEKONEIN 1850
Scale: 1:1 000 000
Échelle: 1/1 000 000
10 0 10 km
U.S.A.
É.-U.
Scale: 1:4 500 000
Échelle: 1/4 500 000
45 0 45 km
PACIFIC RIM
OCÉAN PACIFIQUE