Nº 92F-0173-XIF2001933 au catalogue

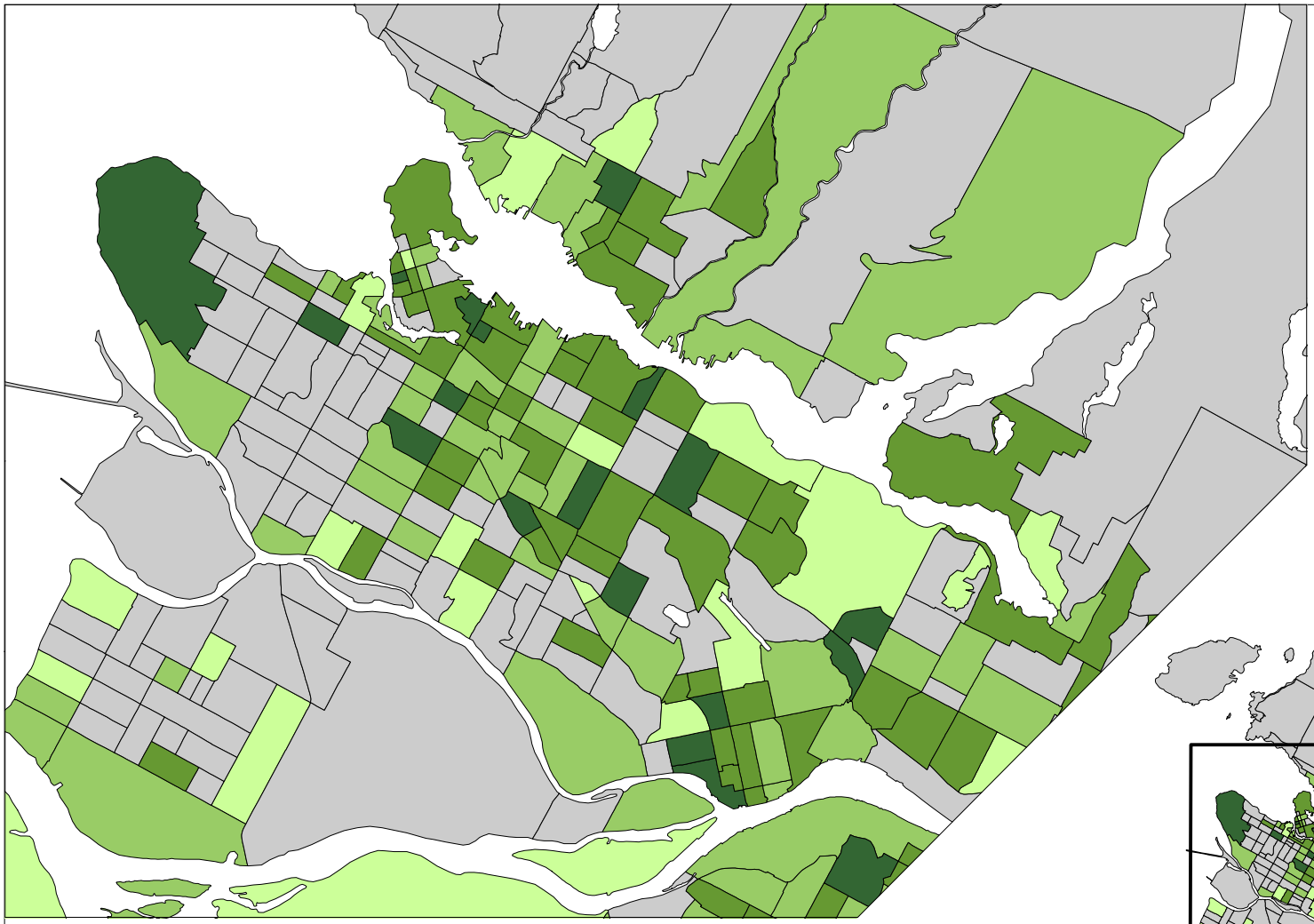

Personnes ayant déménagé
(Nombre de SR)

50% +	(23)
25% à < 50%	(83)
10% à < 25%	(88)
< 10%	(50)
Non disponible	(143)

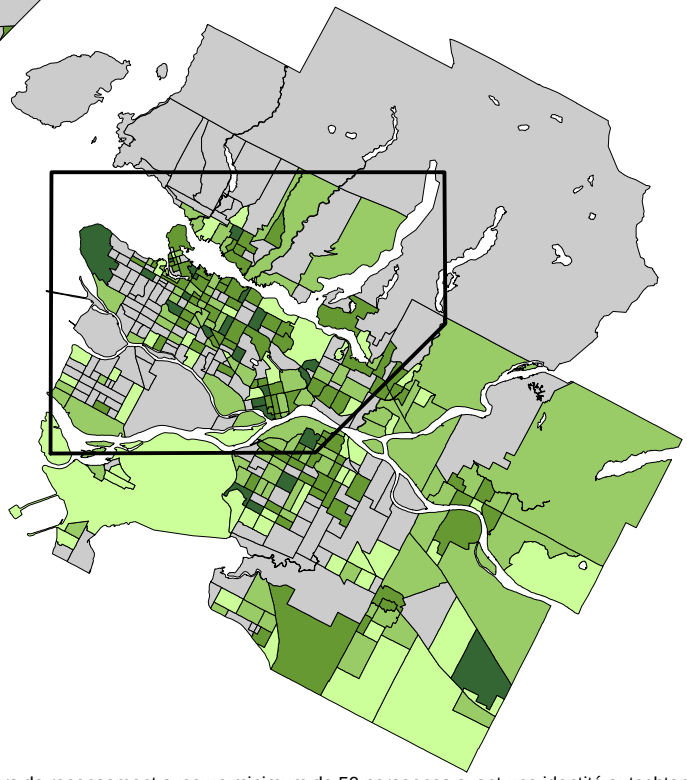

RMR DE VANCOUVER

Pourcentage des personnes à identité autochtone ayant déménagé l'an passé, selon les secteurs de recensement* de 2001

* Secteurs de recensement avec un minimum de 50 personnes ayant une identité autochtone

Statistique Canada Statistics Canada

Source : Recensement du Canada de 2001. Préparé par la Division de la géographie, Statistique Canada, 2002.

Canada