

**MEASURING WELL-BEING IN FIRST NATIONS COMMUNITIES: THE COMMUNITY WELL-BEING (CWB) INDEX
 MESURE DU BIEN-ÊTRE DES COLLECTIVITÉS DES PREMIÈRES NATIONS :
 INDICE DU BIEN-ÊTRE DES COLLECTIVITÉS (IBC)**

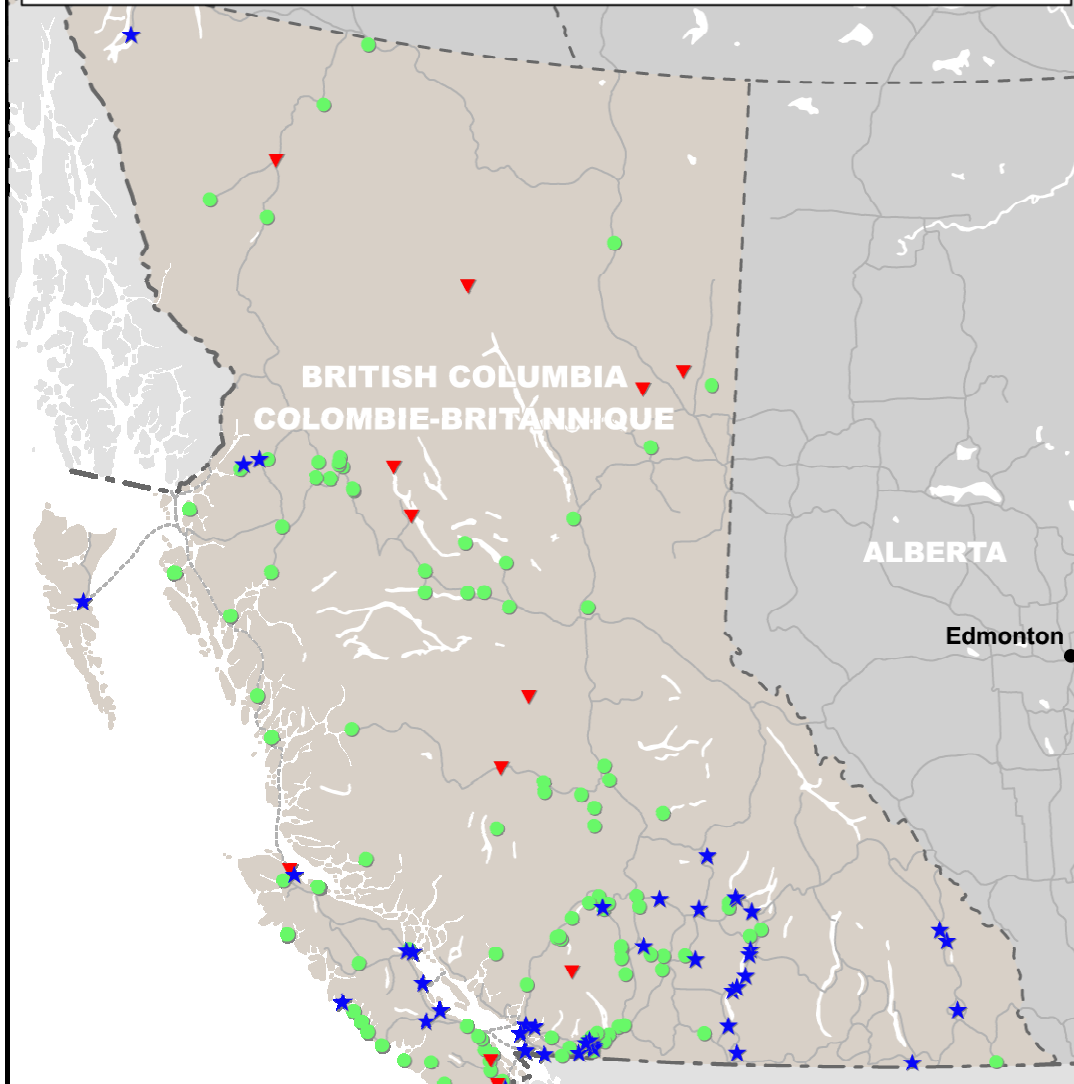

**BRITISH COLUMBIA /
 COLOMBIE-BRITANNIQUE:
 CWB Levels / Les Niveaux d'IBC**

- ★ Above Average / Valeurs supérieures à la moyenne (47)
- Average / Valeurs moyennes (111)
- ▼ Below Average / Valeurs inférieures à la moyenne (12)

These levels are based on one standard deviation above and below the mean CWB score for First Nations in Canada with populations of 65 or more.

Les seuils qui délimitent ces niveaux correspondent à un écart-type de part et d'autre de la valeur moyenne de l'IBC pour les collectivités des Premières nations au Canada, dont la population est d'au moins 65 personnes.

Source:
 Statistics Canada, Census of Population, 2001.
 Mapping: ©2000, Government of Canada with permission from
 Natural Resources Canada

Source:
 Statistique Canada, Recensement de la population de 2001.
 Carte: ©2000, Gouvernement du Canada, avec l'autorisation de
 Ressources naturelles Canada.

**MEASURING WELL-BEING IN FIRST NATIONS COMMUNITIES: THE COMMUNITY WELL-BEING (CWB) INDEX
 MESURE DU BIEN-ÊTRE DES COLLECTIVITÉS DES PREMIÈRES NATIONS :
 INDICE DU BIEN-ÊTRE DES COLLECTIVITÉS (IBC)**

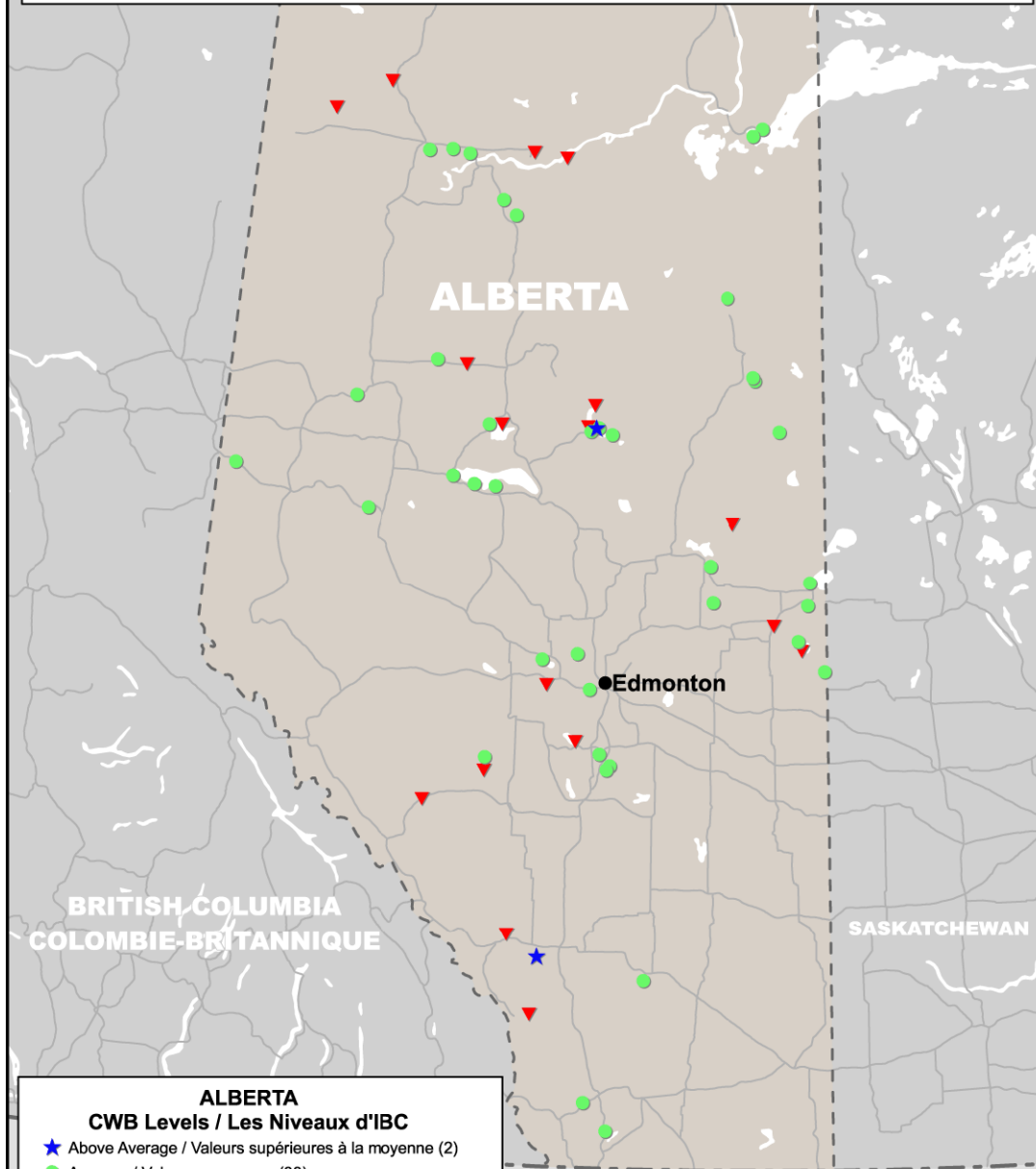

**ALBERTA
 CWB Levels / Les Niveaux d'IBC**

- ★ Above Average / Valeurs supérieures à la moyenne (2)
- Average / Valeurs moyennes (38)
- ▼ Below Average / Valeurs inférieures à la moyenne (17)

These levels are based on one standard deviation above and below the mean CWB score for First Nations in Canada with populations of 65 or more.

Les seuils qui délimitent ces niveaux correspondent à un écart-type de part et d'autre de la valeur moyenne de l'IBC pour les collectivités des Premières nations au Canada, dont la population est d'au moins 65 personnes.

Source:
 Statistics Canada, Census of Population, 2001.
 Mapping: ©2000, Government of Canada with permission from
 Natural Resources Canada

Source:
 Statistique Canada, Recensement de la population de 2001
 Carte ©2000, Gouvernement du Canada, avec l'autorisation de
 Ressources naturelles Canada.

**MEASURING WELL-BEING IN FIRST NATIONS COMMUNITIES: THE COMMUNITY WELL-BEING (CWB) INDEX
 MESURE DU BIEN-ÊTRE DES COLLECTIVITÉS DES PREMIÈRES NATIONS :
 INDICE DU BIEN-ÊTRE DES COLLECTIVITÉS (IBC)**

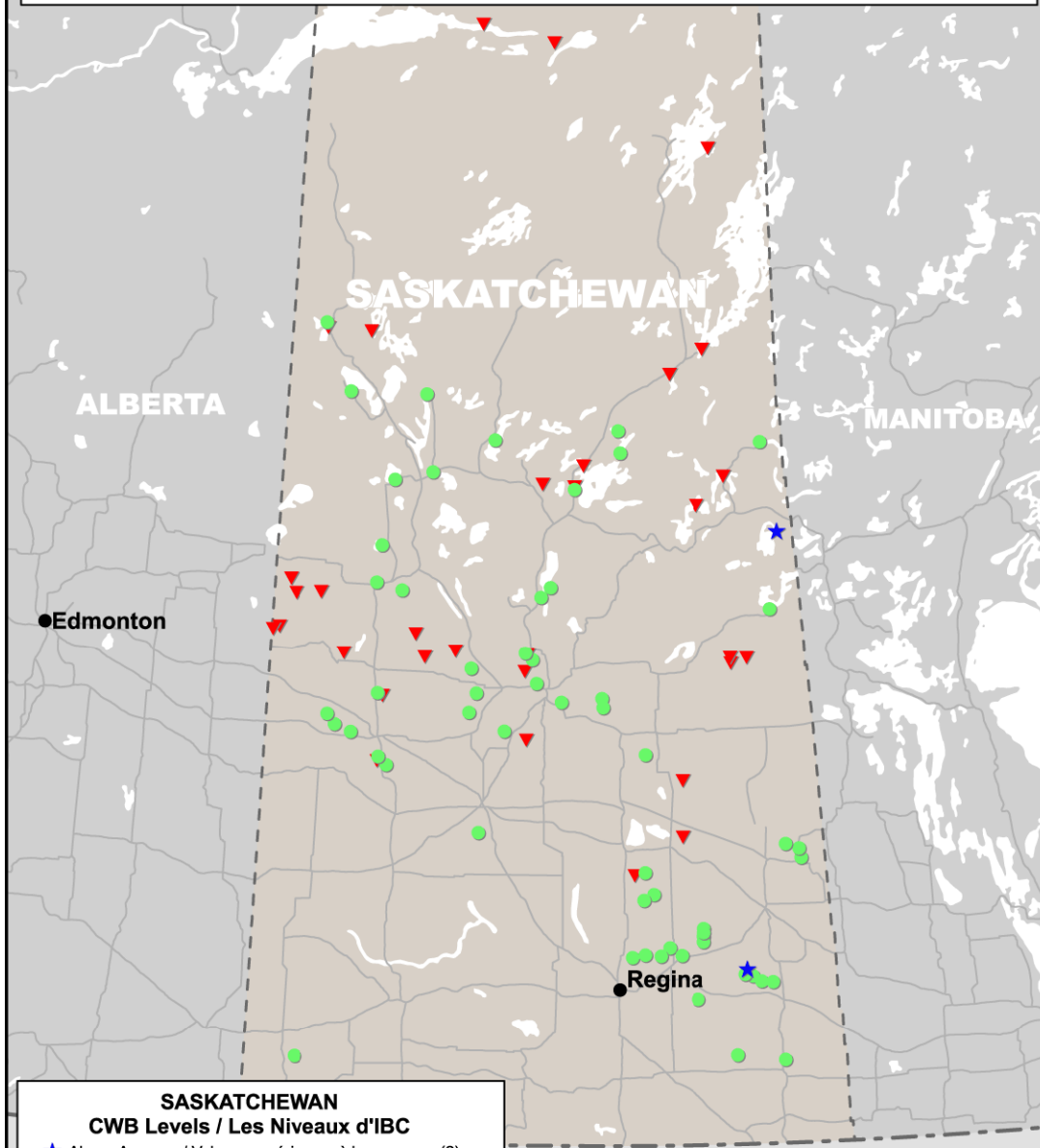

**SASKATCHEWAN
 CWB Levels / Les Niveaux d'IBC**

- ★ Above Average / Valeurs supérieures à la moyenne (2)
- Average / Valeurs moyennes (57)
- ▼ Below Average / Valeurs inférieures à la moyenne (32)

These levels are based on one standard deviation above and below the mean CWB score for First Nations in Canada with populations of 65 or more.

Les seuils qui délimitent ces niveaux correspondent à un écart-type de part et d'autre de la valeur moyenne de l'IBC pour les collectivités des Premières nations au Canada, dont la population est d'au moins 65 personnes.

Source:
 Statistics Canada, Census of Population, 2001.
 Mapping: ©2000, Government of Canada with permission from
 Natural Resources Canada

Source:
 Statistique Canada, Recensement de la population de 2001
 Carte: ©2000, Gouvernement du Canada, avec l'autorisation de
 Ressources naturelles Canada.

**MEASURING WELL-BEING IN FIRST NATIONS COMMUNITIES: THE COMMUNITY WELL-BEING (CWB) INDEX
 MESURE DU BIEN-ÊTRE DES COLLECTIVITÉS DES PREMIÈRES NATIONS :
 INDICE DU BIEN-ÊTRE DES COLLECTIVITÉS (IBC)**

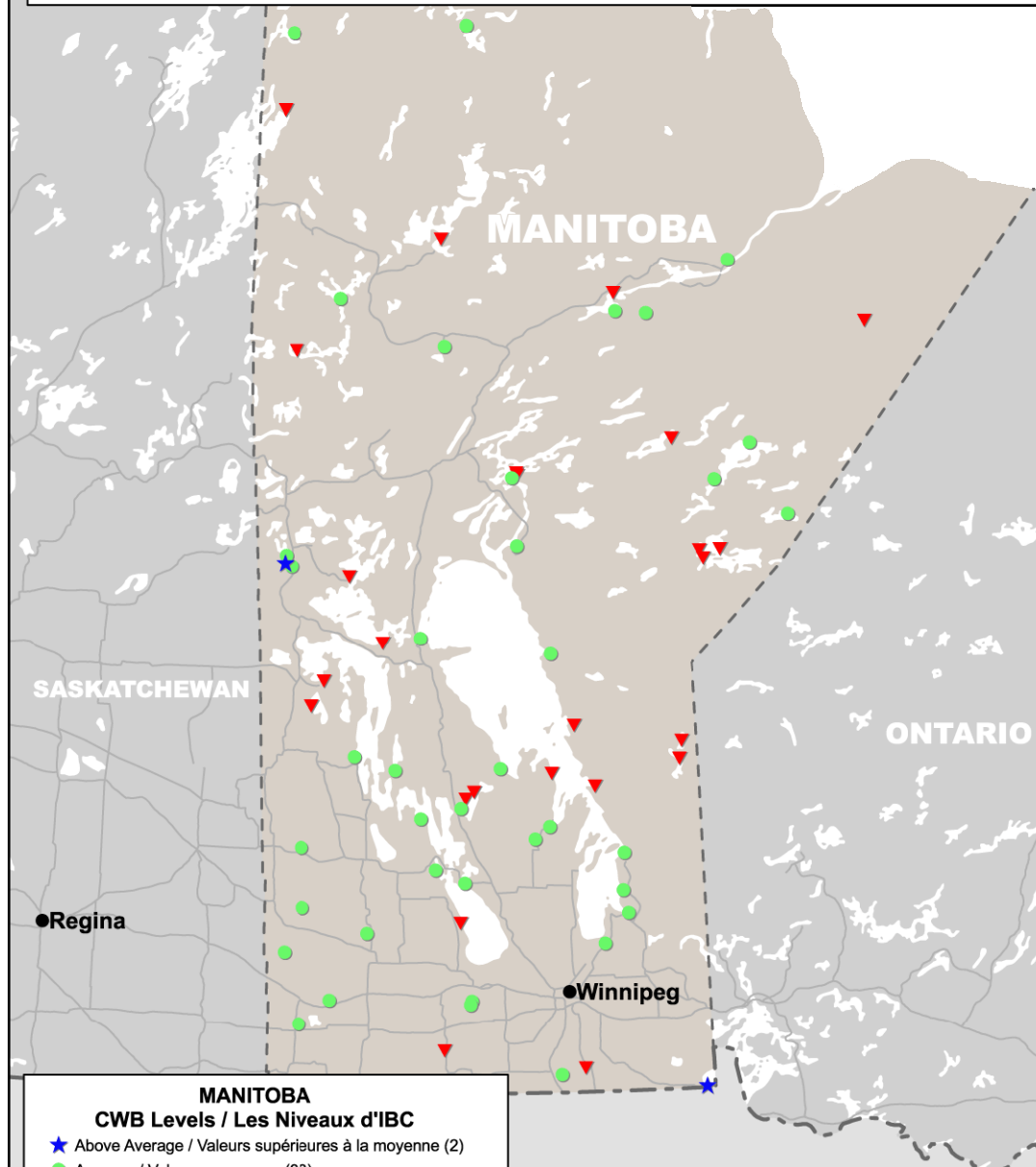

**MANITOBA
 CWB Levels / Les Niveaux d'IBC**

- ★ Above Average / Valeurs supérieures à la moyenne (2)
- Average / Valeurs moyennes (38)
- ▼ Below Average / Valeurs inférieures à la moyenne (25)

These levels are based on one standard deviation above and below the mean CWB score for First Nations in Canada with populations of 65 or more.

Les seuils qui délimitent ces niveaux correspondent à un écart-type de part et d'autre de la valeur moyenne de l'IBC pour les collectivités des Premières nations au Canada, dont la population est d'au moins 65 personnes.

Source:
 Statistics Canada, Census of Population, 2001.
 Mapping: ©2000, Government of Canada with permission from
 Natural Resources Canada

Source:
 Statistique Canada, Recensement de la population de 2001
 Carte: ©2000, Gouvernement du Canada, avec l'autorisation de
 Ressources naturelles Canada.

**MEASURING WELL-BEING IN FIRST NATIONS COMMUNITIES: THE COMMUNITY WELL-BEING (CWB) INDEX
 MESURE DU BIEN-ÊTRE DES COLLECTIVITÉS DES PREMIÈRES NATIONS : INDICE DU BIEN-ÊTRE DES COLLECTIVITÉS (IBC)**

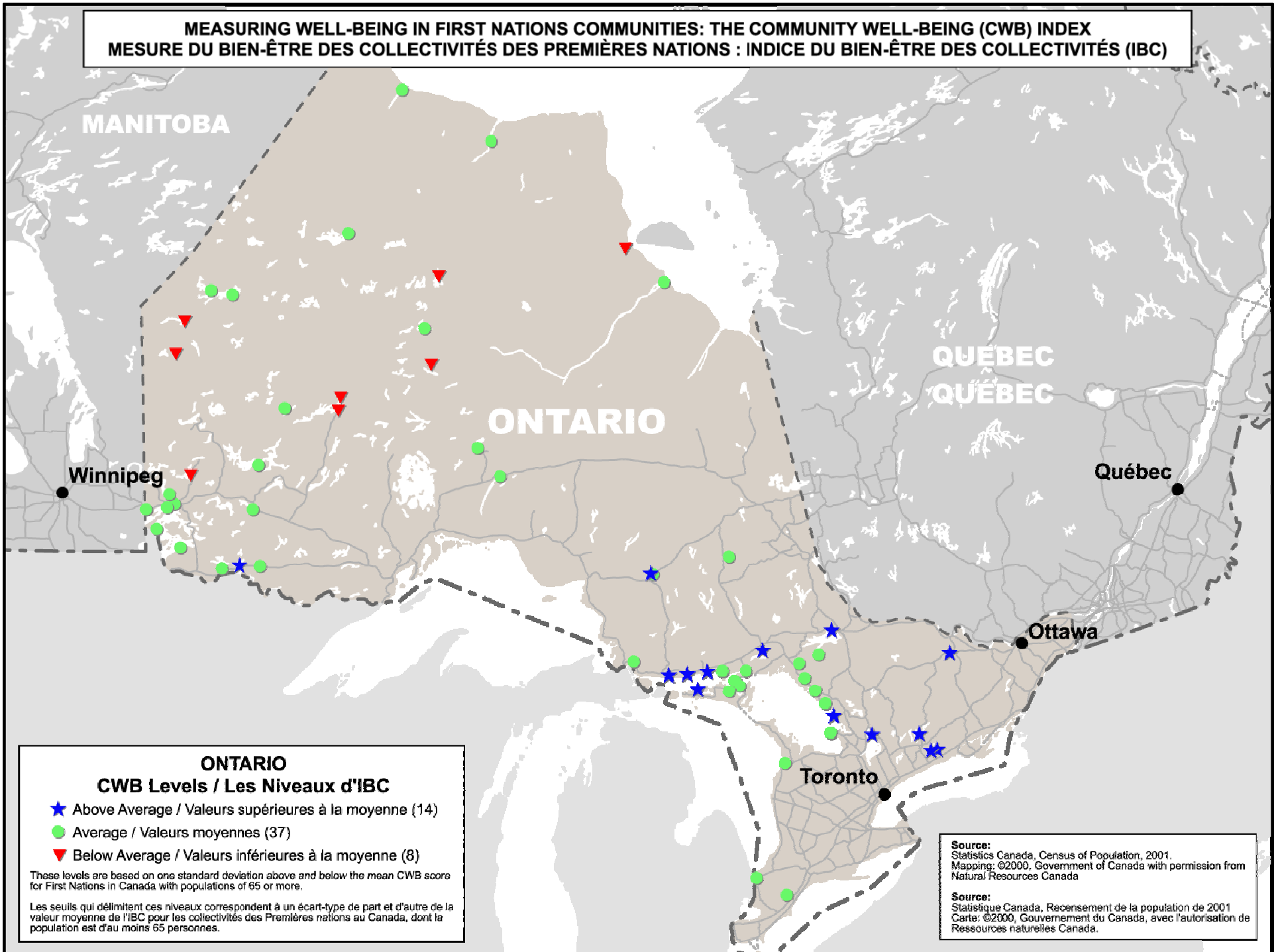

**ONTARIO
 CWB Levels / Les Niveaux d'IBC**

- ★ Above Average / Valeurs supérieures à la moyenne (14)
- Average / Valeurs moyennes (37)
- ▼ Below Average / Valeurs inférieures à la moyenne (8)

These levels are based on one standard deviation above and below the mean CWB score for First Nations in Canada with populations of 65 or more.

Les seuils qui délimitent ces niveaux correspondent à un écart-type de part et d'autre de la valeur moyenne de l'IBC pour les collectivités des Premières nations au Canada, dont la population est d'au moins 65 personnes.

Source:
 Statistics Canada, Census of Population, 2001.
 Mapping: ©2000, Government of Canada with permission from
 Natural Resources Canada

Source:
 Statistique Canada, Recensement de la population de 2001
 Carte: ©2000, Gouvernement du Canada, avec l'autorisation de
 Ressources naturelles Canada.

**MEASURING WELL-BEING IN FIRST NATIONS COMMUNITIES: THE COMMUNITY WELL-BEING (CWB) INDEX
 MESURE DU BIEN-ÊTRE DES COLLECTIVITÉS DES PREMIÈRES NATIONS : INDICE DU BIEN-ÊTRE DES COLLECTIVITÉS (IBC)**

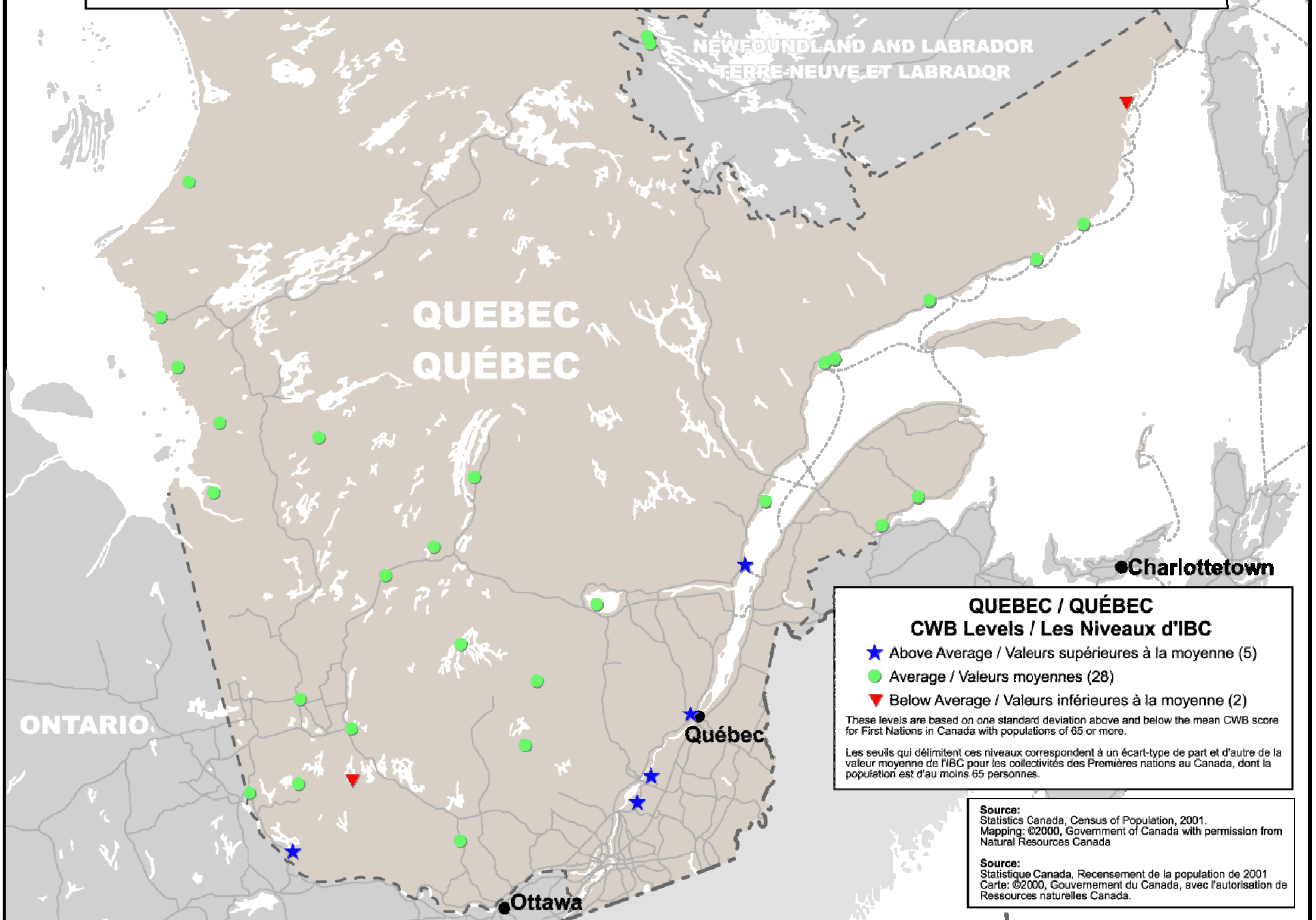

**MEASURING WELL-BEING IN FIRST NATIONS COMMUNITIES: THE COMMUNITY WELL-BEING (CWB) INDEX
 MESURE DU BIEN-ÊTRE DES COLLECTIVITÉS DES PREMIÈRES NATIONS : INDICE DU BIEN-ÊTRE DES COLLECTIVITÉS (IBC)**

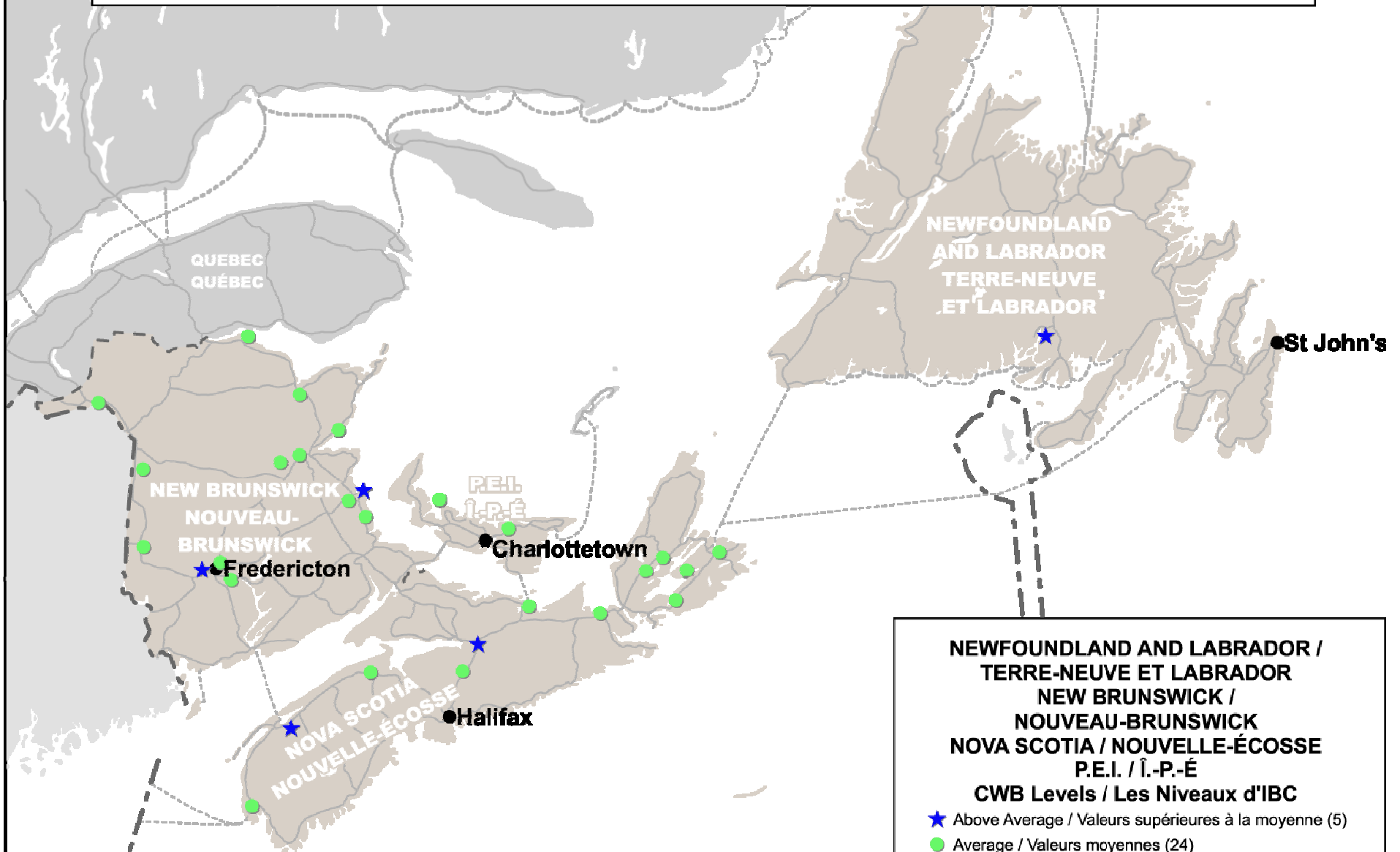

**NEWFOUNDLAND AND LABRADOR /
 TERRE-NEUVE ET LABRADOR
 NEW BRUNSWICK /
 NOUVEAU-BRUNSWICK
 NOVA SCOTIA / NOUVELLE-ÉCOSSE
 P.E.I. / Î.-P.-É**

CWB Levels / Les Niveaux d'IBC

- ★ Above Average / Valeurs supérieures à la moyenne (5)
- Average / Valeurs moyennes (24)
- ▼ Below Average / Valeurs inférieures à la moyenne (0)

These levels are based on one standard deviation above and below the mean CWB score for First Nations in Canada with populations of 65 or more.
 Les seuils qui délimitent ces niveaux correspondent à un écart-type de part et d'autre de la valeur moyenne de l'IBC pour les collectivités des Premières nations au Canada, dont la population est d'au moins 65 personnes.

Source:
 Statistics Canada, Census of Population, 2001.
 Mapping: ©2000, Government of Canada with permission from
 Natural Resources Canada

Source:
 Statistique Canada, Recensement de la population de 2001
 Carte: ©2000, Gouvernement du Canada, avec l'autorisation de
 Ressources naturelles Canada.

**MEASURING WELL-BEING IN FIRST NATIONS COMMUNITIES: THE COMMUNITY WELL-BEING (CWB) INDEX
 MESURE DU BIEN-ÊTRE DES COLLECTIVITÉS DES PREMIÈRES NATIONS : INDICE DU BIEN-ÊTRE DES COLLECTIVITÉS (IBC)**

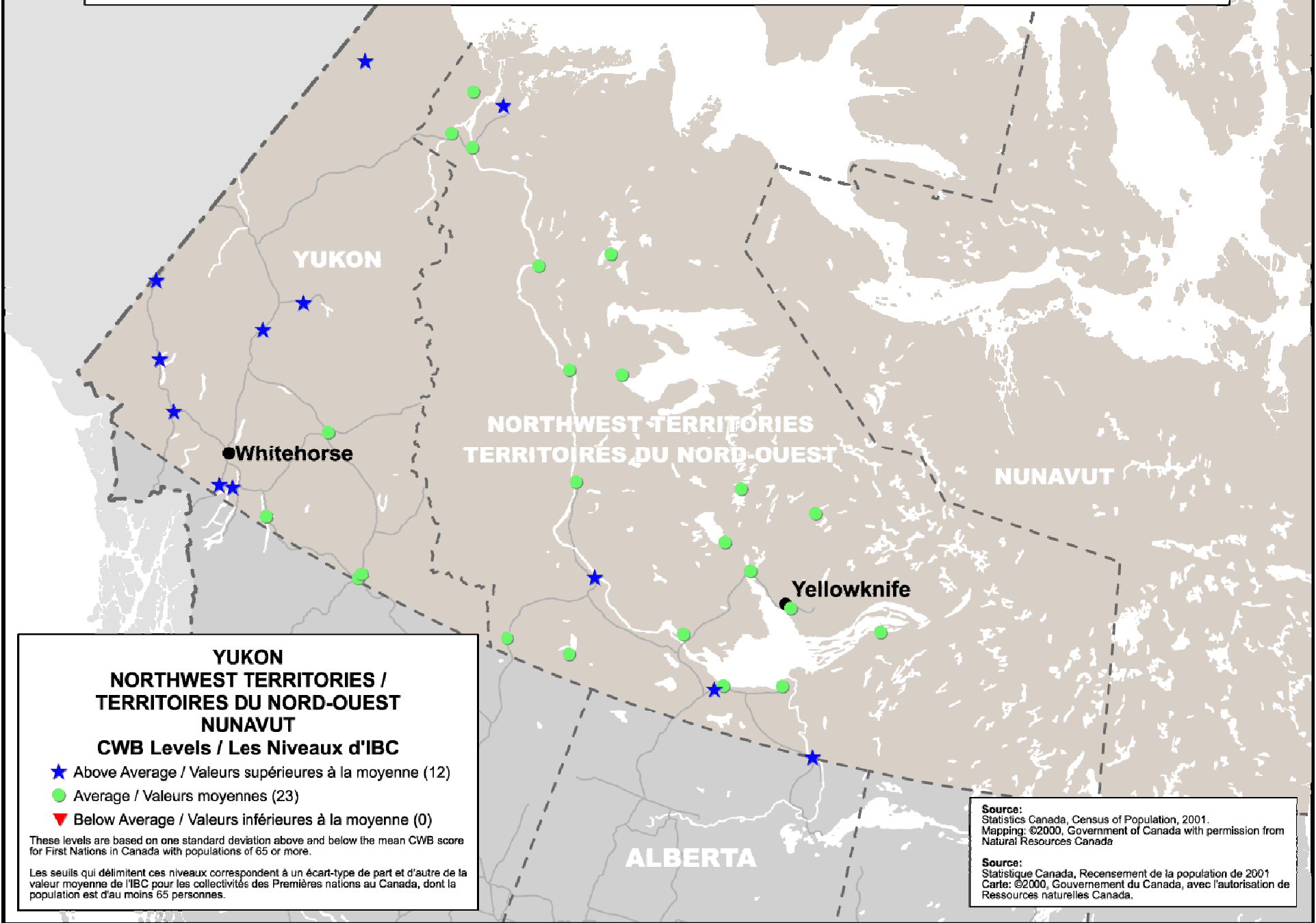

**YUKON
 NORTHWEST TERRITORIES /
 TERRITOIRES DU NORD-OUEST
 NUNAVUT
 CWB Levels / Les Niveaux d'IBC**

- ★ Above Average / Valeurs supérieures à la moyenne (12)
- Average / Valeurs moyennes (23)
- ▼ Below Average / Valeurs inférieures à la moyenne (0)

These levels are based on one standard deviation above and below the mean CWB score for First Nations in Canada with populations of 65 or more.

Les seuils qui délimitent ces niveaux correspondent à un écart-type de part et d'autre de la valeur moyenne de l'IBC pour les collectivités des Premières nations au Canada, dont la population est d'au moins 65 personnes.

Source:
 Statistics Canada, Census of Population, 2001.
 Mapping: ©2000, Government of Canada with permission from
 Natural Resources Canada

Source:
 Statistique Canada, Recensement de la population de 2001
 Carte: ©2000, Gouvernement du Canada, avec l'autorisation de
 Ressources naturelles Canada.