

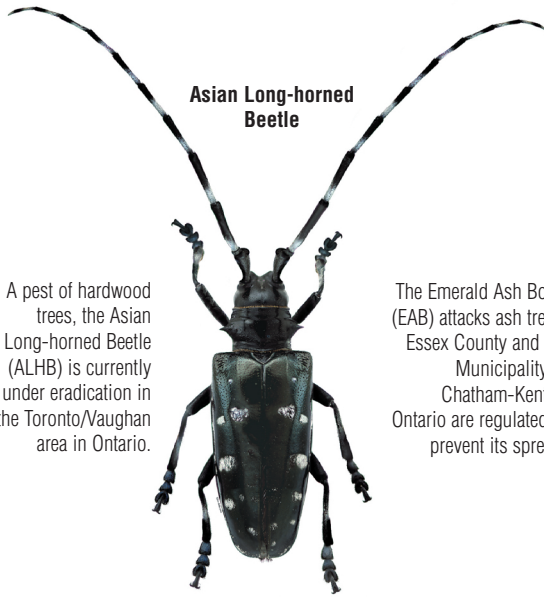

# A T T E N T I O N

# Firewood Importers

**Canadian law requires you to declare all plants, nursery stock, wood, lumber, firewood and forestry products when entering Canada.**



**Asian Long-horned Beetle**

A pest of hardwood trees, the Asian Long-horned Beetle (ALHB) is currently under eradication in the Toronto/Vaughan area in Ontario.

Actual size: 2 to 3.5 cm long



**Emerald Ash Borer**

The Emerald Ash Borer (EAB) attacks ash trees. Essex County and the Municipality of Chatham-Kent in Ontario are regulated to prevent its spread.

Actual size: 8.5 mm to 1.4 cm long



**Brown Spruce Longhorn Beetle**

The Brown Spruce Longhorn Beetle (BSLB), currently under eradication, attacks and kills spruce trees. The Halifax Regional Municipality has been regulated for the beetle since 2000.

Actual size: 1 to 1.5 cm long

The importation of firewood into Canada is strictly regulated. Firewood is known to carry insects and plant diseases, which could lead to their introduction into Canada.

Several quarantine pests have been introduced into North America and have seriously damaged many forests. The importation of certified firewood is permitted with an import permit and appropriate certificates.

The Asian Long-horned Beetle, Emerald Ash Borer, Brown Spruce Longhorn Beetle and other pests can be transported with firewood throughout Canada.

## Be Aware and Declare

**Questions? Contact the Canadian Food Inspection Agency.**

# 1-800-442-2342

[www.inspection.gc.ca](http://www.inspection.gc.ca)





## A T T E N T I O N

# Importateurs de bois de chauffage

**Le droit canadien exige que vous déclariez tous les végétaux, le matériel de pépinière, le bois, le bois d'œuvre, le bois de chauffage et les produits forestiers à leur entrée au Canada.**

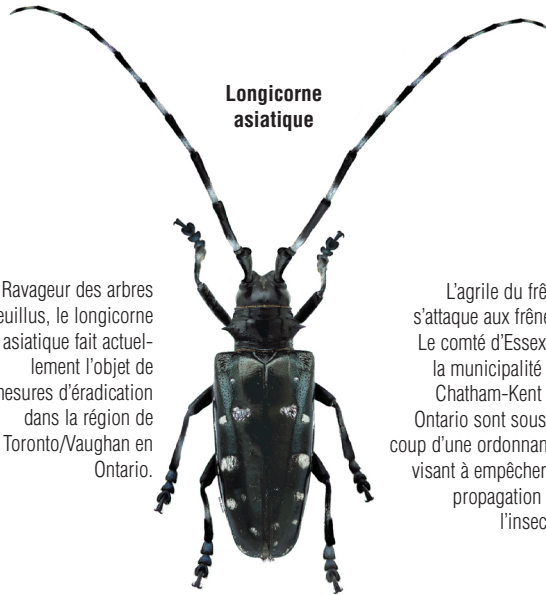

Longicorne  
asiatique

Ravageur des arbres feuillus, le longicorne asiatique fait actuellement l'objet de mesures d'éradication dans la région de Toronto/Vaughan en Ontario.

Grandeur réelle : 2 à 3,5 cm



Agrile  
du frêne

L'agrile du frêne s'attaque aux frênes. Le comté d'Essex et la municipalité de Chatham-Kent en Ontario sont sous le coup d'une ordonnance visant à empêcher la propagation de l'insecte.

Grandeur réelle : 8,5 mm à 1,4 cm



Longicorne brun  
de l'épinette

Le longicorne brun de l'épinette (LBE), qui est actuellement la cible de mesures d'éradication, attaque et tue les épinettes. Cet insecte est réglementé dans la municipalité régionale de Halifax depuis 2000.

Grandeur réelle : 1 à 1,5 cm

L'importation de bois de chauffage au Canada est rigoureusement réglementée, car il peut être infesté par des insectes et des maladies végétales qu'il risque de répandre partout au pays.

Plusieurs ravageurs justiciables de quarantaine ont été introduits en Amérique du Nord et ont gravement endommagé de nombreuses forêts. L'importation de bois de chauffage certifié est autorisée si celui-ci est accompagné d'un permis d'importation et de certificats appropriés.

Le longicorne asiatique, l'agrile du frêne, le longicorne brun de l'épinette et d'autres ravageurs risquent d'être transportés par l'entremise du bois de chauffage à l'échelle du Canada.

## Informez-vous et déclarez

**Vous avez des questions? Communiquez avec  
l'Agence canadienne d'inspection des aliments.**

# 1-800-442-2342

**[www.inspection.gc.ca](http://www.inspection.gc.ca)**

**Canada**