



## A View of the Veal Industry - Coup d'oeil sur le secteur du veau CANADA

### Quebec Live Auction \$/100 lb / Encan vivant du Québec \$/100 lb

Week / semaine: 2005/12/24

Dairy calves / Veaux laitiers

	This year / Cette année				Last year / L'année précédente				Volume (To date / à ce jour)			
	Volume	Average / Moyenne	Range / Marge		Volume	Average / Moyenne	Range / Marge		2005	2004	% chg	
<b>Male - Mâle</b>												
Good / Bon 90 - 120	1,241	293.00	255.00	330.00	1,196	194.00	170.00	225.00	49,399	49,952	-1.1	
Good / Bon 121 - 140	184	266.00	245.00	295.00	229	181.00	160.00	198.00	10,988	10,561	4.0	
Average / Moyen 90 - 140 lb	923	227.00	148.00	280.00	830	152.00	110.00	188.00	40,364	32,979	22.4	
Miscellaneous - All weights / Divers - Tous poids	528	99.00	28.00	170.00	575	72.00	20.00	125.00	24,192	23,001	5.2	
<b>Female - Femelle</b>												
Good / Bonne 90 - 120 lb	124	184.00	145.00	245.00	82	146.00	120.00	170.00	5,179	3,861	34.1	
<b>A2 Grain fed veal calves / Veaux de grain A2</b>												
(\$/100 lb Hide off / sans peau) 596 lb live (325-353 lb hide off) / 596 lb vivant (325-353 lb sans peau)	1376	210.20	189.00	224.00	1340	174.80	161.50	176.00	78,030	84,197	-7.3	

### Ontario Live Auction \$/100 lb/ Encan vivant de l'Ontario \$/100 lb

Week / semaine: 2005/12/24

	This year / Cette année				Last year / L'année précédente				Volume (To date / à ce jour)		
	Volume	Average / Moyenne	Range / Marge		Volume	Average / Moyenne	Range / Marge		2005	2004	% chg
+ 600 lbs	342	101.59	87.53	113.41	536	83.97	57.30	103.29	29,492	31,079	-5.1
451 - 600 lbs	59	89.16	78.36	99.20	148	75.47	54.36	93.61	4,497	5,916	-24.0
301 - 450 lbs	31	77.40	57.06	98.90	61	66.42	48.26	84.11	2,377	2,365	0.5
126 - 300 lbs	145	139.43	64.87	205.60	96	118.60	84.72	150.43	7,925	8,192	-3.3
- 125 lbs	933	203.47	104.76	277.03	770	148.61	95.13	181.84	41,752	46,704	-10.6

Week / semaine: 05/12/24

### Federally Inspected / Inspection fédérale

Slaughter / Abattage

	(week / semaine)			(To date / à ce jour)			Carcass Weight / Poids de carcasse (January-April/janvier-avril)		
	2005	2004	% chg	2005	2004	% chg	2005	2004	% chg
Western Prov. de l'Ouest	35	120	-70.8	4,798	5,048	-5.0	332.4	307.4	8.1
Ontario	210	293	-28.3	11,841	36,033	-67.1	341.2	330.5	3.2
Québec	5,222	5,457	-4.3	247,140	235,146	5.1	290.3	299.1	-2.9
<b>Canada</b>	<b>5,467</b>	<b>5,870</b>	<b>-6.9</b>	<b>263,779</b>	<b>276,227</b>	<b>-4.5</b>	<b>295.4</b>	<b>304.9</b>	<b>-3.1</b>

Meat Exports / Exportations de viande

(To date / à ce jour): 2005/10	2005	2004	% chg
(Tonnes)			
United States / Etats-Unis	7,508	7,453	0.7
Japan / Japon	-	-	
Mexico / Mexique	-	-	
Korea / Corée	-	-	
Other / Autre	15	5	200.0

Meat Imports / Importations de viande

Week / Semaine: December 17, 2005	2005	2004	% chg
(Tonnes)			
United States / Etats-Unis	641	692	-7.4
Australia / Australie	1,188	642	85.0
New Zealand / Nouvelle Zélande	380	358	6.1
Other	-	-	
<b>Total</b>	<b>2,209</b>	<b>1,692</b>	<b>30.6</b>

Source: Statistics Canada

## UNITED STATES / ETATS-UNIS

Week / semaine: 2005/12/24

Special-fed (Nature, Milk-fed) /  
Nourris au lait ou nature

	Number Slaughter / Nombre d'abattage (week / semaine)			(To date / à ce jour)		
	2005	2004	% chg	2005	2004	% chg
North East / Nord Est	4,882	4,914	-0.7	228,226	214,695	6.3
North Central / Nord Central	5,517	6,036	-8.6	259,783	294,577	-11.8
<b>Total</b>	<b>10,399</b>	<b>10,950</b>	<b>-5.0</b>	<b>488,009</b>	<b>509,272</b>	<b>-4.2</b>
Other Calf / Autre veau	2,601	6,142	-57.7	216,601	299,845	-27.8
<b>Total</b>	<b>13,000</b>	<b>17,092</b>	<b>-23.9</b>	<b>704,610</b>	<b>809,117</b>	<b>-12.9</b>

Production (000 lb)

Calves & Veal / Veau	2.8	3.0	-6.7	148.3	159.7	-7.1
Liveweight / Poids sur pied	358	332	7.8			
Dressed Weight / Poids habillé	221	202	9.4			

U.S. Wholesale Price / Prix de gros Américain

\$/cwt / \$ par 100 livres	Simple avg/ Moy. simple	Range / Marge	
307 Rack, Ribeye, Boneless / Carré, Faux filet, Désossé	1,667.50	1,600.00	1,735.00
332 Loin, Trimmed 4 x 4 / Longe parée 4 X 4	577.50	545.00	610.00
1336 Leg Slice, Retail / Cuisseau tranché	722.50	700.00	745.00
1312 Osso Buco, Fore Shank / Jarret avant	647.50	595.00	700.00
Shoulder Clod, chuck / Pointe d'épaule	416.00	400.00	432.00

Replacement Holstein Bull calves / Bouvillons de remplacement Holstein

Madison, Wisconsin	Range / Marge	
90 -100 lbs	220.00	265.00
100 -120 lbs	210.00	265.00
120 -140 lbs	180.00	225.00

Veal carcass, Special Fed (Hide off, 215- 275 lbs) /

Carcasse de veau, nourris spécial (sans peau, 215-275 lb)	Average/Moyenne	Range / Marge	
North East / Nord Est	276.27	273.00	288.00
North Central / Nord Central	277.22	275.00	280.00

Source: Fédération des producteurs de bovins du Québec, Ontario Cattlemen's Association, USDA

Prepared by: Red Meat Section, Agriculture and Agri-Food Canada

Contact: Ray Thibert (613) 759-6209 thibertr@agr.gc.ca

Website: www.agr.gc.ca/redmeat

Préparé par: Section de la viande rouge, Agriculture et Agroalimentaire Canada

Contact: Ray Thibert (613) 759-6209 thibertr@agr.gc.ca

Site internet: www.agr.gc.ca/redmeat

**2004-2005 SLAUGHTER CALF PRICES**  
**(Ontario 125 lbs and less, Québec male - good 100 to 120 lbs)**

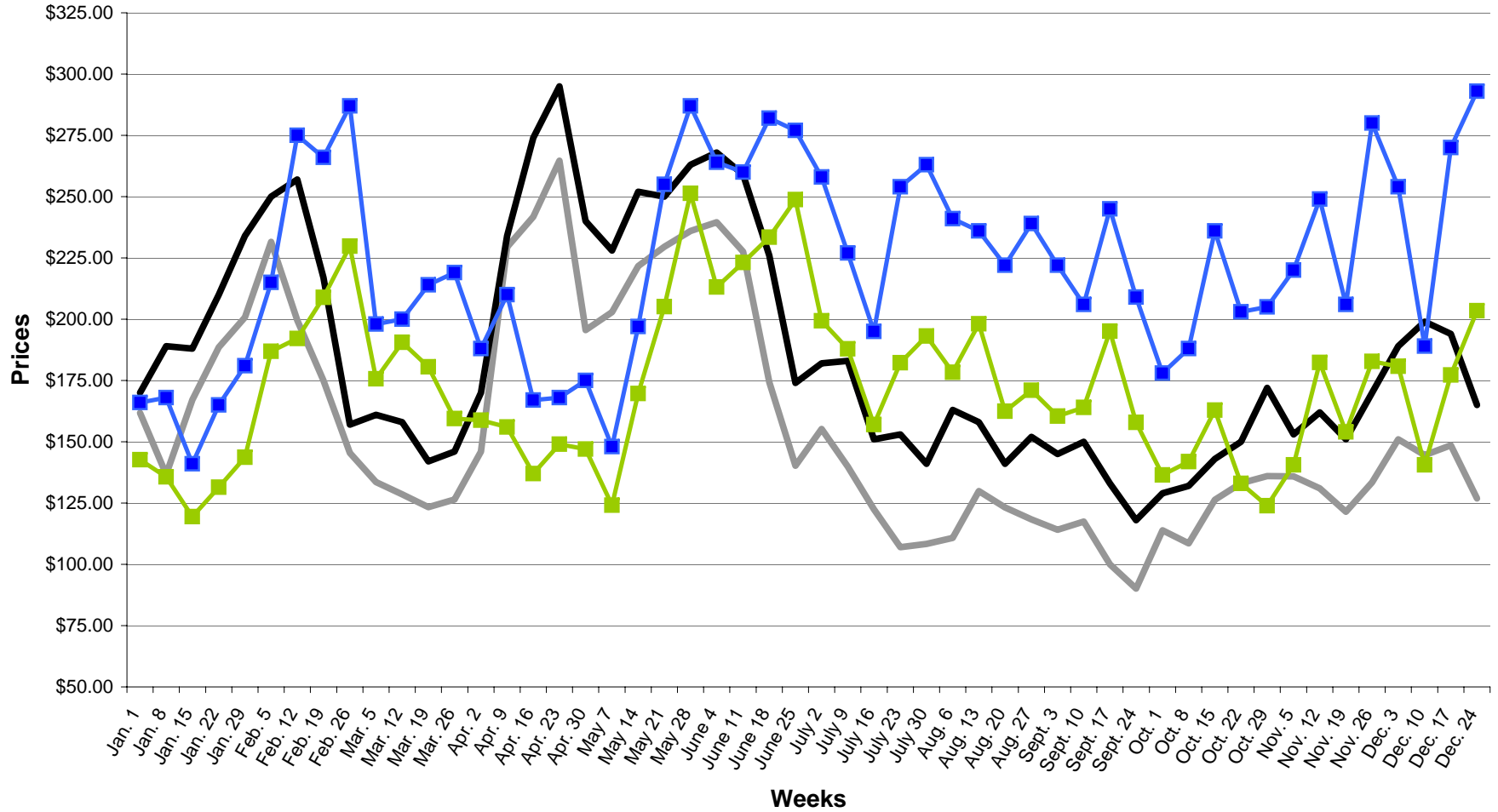

— ONTARIO 2004    — QUEBEC 2004    —■— ONTARIO 2005    —■— QUEBEC 2005