



A View of the Veal Industry - Coup d'oeil sur le secteur du veau CANADA

Quebec Live Auction \$/100 lb / Encan vivant du Québec \$/100 lb

Week / semaine: 2006/07/08

Dairy calves / Veaux laitiers

This year / Cette année

Last year / L'année précédente

Volume

(To date / à ce jour)

Male - Mâle

	Volume	Average / Moyenne	Range / Marge	
Good / Bon 90 - 120	1,031	291.00	265.00	320.00
Good / Bon 121 - 140	247	270.00	245.00	295.00
Average / Moyen 90 - 140 lb	684	238.00	170.00	295.00
Miscellaneous - All weights / Divers - Tous poids	497	113.00	30.00	200.00

Female - Femelle

Good / Bonne 90 - 120 lb	186	226.00	170.00	280.00
--------------------------	-----	--------	--------	--------

A2 Grain fed veal calves / Veaux de grain A2

(\$/100 lb Hide off / sans peau) 596 lb live (325-353 lb hide off) / 596 lb vivant (325-353 lb sans peau)

	1184	185.10	175.00	187.00
--	------	--------	--------	--------

	Volume	Average / Moyenne	Range / Marge	
	860	227.00	190.00	258.00
	195	215.00	180.00	248.00
	801	182.00	132.00	229.00
	442	90.00	40.00	140.00

	2006	2005	% chg
	28,171	26,151	7.7
	6,351	6,224	2.0
	18,609	21,896	-15.0
	10,256	11,297	-9.2

	78	165.00	130.00	205.00
--	----	--------	--------	--------

	4,789	2,663	79.8
	37,810	40,293	-6.2

Ontario Live Auction \$/100 lb/ Encan vivant de l'Ontario \$/100 lb

Week / semaine: 2006/07/08

This year / Cette année

Last year / L'année précédente

Volume

(To date / à ce jour)

+ 600 lbs

	Volume	Average / Moyenne	Range / Marge	
+ 600 lbs	578	78.21	66.82	89.00
451 - 600 lbs	29	81.40	68.52	91.22
301 - 450 lbs	9	111.56	100.67	122.33
126 - 300 lbs	198	201.68	132.80	252.36
- 125 lbs	846	234.76	143.70	290.49

	Volume	Average / Moyenne	Range / Marge	
	827	81.42	69.08	92.58
	85	74.38	63.49	84.80
	19	68.20	46.00	88.11
	205	146.18	93.86	198.16
	1,136	187.91	114.80	239.52

	2006	2005	% chg
	18,628	15,324	21.6
	1,870	2,353	-20.5
	933	1,085	-14.0
	4,151	4,055	2.4
	22,042	21,691	1.6

Week / semaine: 2006/07/08

Federally Inspected / Inspection fédérale

Carcass Weight /
Poids de carcasse

Slaughter / Abattage

(week / semaine)

(To date / à ce jour)

(January-March/janvier-mars)

	2006	2005	% chg
Western Prov. de l'Ouest	64	98	-34.7
Ontario	196	119	64.7
Québec	3,771	4,937	-23.6
Canada	4,031	5,154	-21.8

	2006	2005	% chg
	2,338	2,726	-14.2
	4,791	8,292	-42.2
	120,824	131,027	-7.8
	127,953	142,045	-9.9

	2006	2005	% chg
	336.9	331.1	1.8
	350.8	336.9	4.1
	287.5	289.1	-0.6
	290.7	293.7	-1.0

Meat Exports / Exportations de viande

(To date / à ce jour): 2006/05

2006 2005 % chg

	2006	2005	% chg
(Tonnes)			
United States / Etats-Unis	3,522	4,311	-18.3
Japan / Japon	-	-	
Mexico / Mexique	-	-	
Korea / Corée	-	-	
Other / Autre	-	10	

Meat Imports / Importations de viande

Week/Semaine: July 1 / le 1 juillet 2006

2006 2005 % chg

	2006	2005	% chg
(Tonnes)			
United States / Etats-Unis	313	235	33.2
Australia / Australie	851	416	104.6
New Zealand / Nouvelle Zélande	47	49	-4.1
Other	-	-	
Total	1,211	700	73.0

Source: Statistics Canada

UNITED STATES / ETATS-UNIS

Week / semaine: 2006/07/08

Number Slaughter / Nombre d'abattage

Special-fed (Nature, Milk-fed) /
Nourris au lait ou nature

(week / semaine)

(To date / à ce jour)

	2006	2005	% chg
North East / Nord Est	4,131	4,128	0.1
North Central / Nord Central	3,441	4,702	-26.8
Total	7,572	8,830	-14.2
Other Calf / Autre veau	4,428	3,826	15.7
Total	12,000	12,656	-5.2

	2006	2005	% chg
	133,449	120,254	11.0
	104,602	144,778	-27.8
	238,051	265,032	-10.2
	97,271	118,503	-17.9
	335,322	383,535	-12.6

Production (000 lb)

	2006	2005	% chg
Calves & Veal / Veau	2.7	2.7	0.0
Liveweight / Poids sur pied	365	353	3.4
Dressed Weight / Poids habillé	224	218	2.8

	75.8	79.6	-4.8
--	------	------	------

U.S. Wholesale Price / Prix de gros Américain

\$/cwt / \$ par 100 livres

Simple avg/
Moy. simple

Range / Marge

307 Rack, Ribeye, Boneless / Carré, Faux filet, Désossé	1,937.50	1,825.00	2,050.00
332 Loin, Trimmed 4 x 4 / Longe parée 4 X 4	597.50	570.00	625.00
1336 Leg Slice, Retail / Cuisseau tranché	800.00	775.00	825.00
1312 Osso Buco, Fore Shank / Jarret avant	750.00	725.00	775.00
Shoulder Clod, chuck / Pointe d'épaule	427.50	395.00	460.00

Replacement Holstein Bull calves / Bouvillons de remplacement Holstein

Madison, Wisconsin

Range / Marge

90 -100 lbs	220.00	270.00
100 -120 lbs	220.00	265.00
120 -140 lbs	180.00	230.00

Veal carcass, Special Fed (Hide off, 215- 275 lbs) /

Carcasse de veau, nourris spécial (sans peau, 215-275 lb)

	Average/Moyenne	Range / Marge
	289.88	285.00 298.50

Source: Fédération des producteurs de bovins du Québec, Ontario Cattlemen's Association, USDA

Prepared by: Red Meat Section, Agriculture and Agri-Food Canada

Contact: Ray Thibert (613) 759-6209 thibertr@agr.gc.ca

Website: www.agr.gc.ca/redmeat

Préparé par: Section de la viande rouge, Agriculture et Agroalimentaire Canada

Contact: Ray Thibert (613) 759-6209 thibertr@agr.gc.ca

Site internet: www.agr.gc.ca/redmeat

2005-2006 SLAUGHTER CALF PRICES
 (Ontario 125 lbs and less, Québec male - good 100 to 120 lbs)

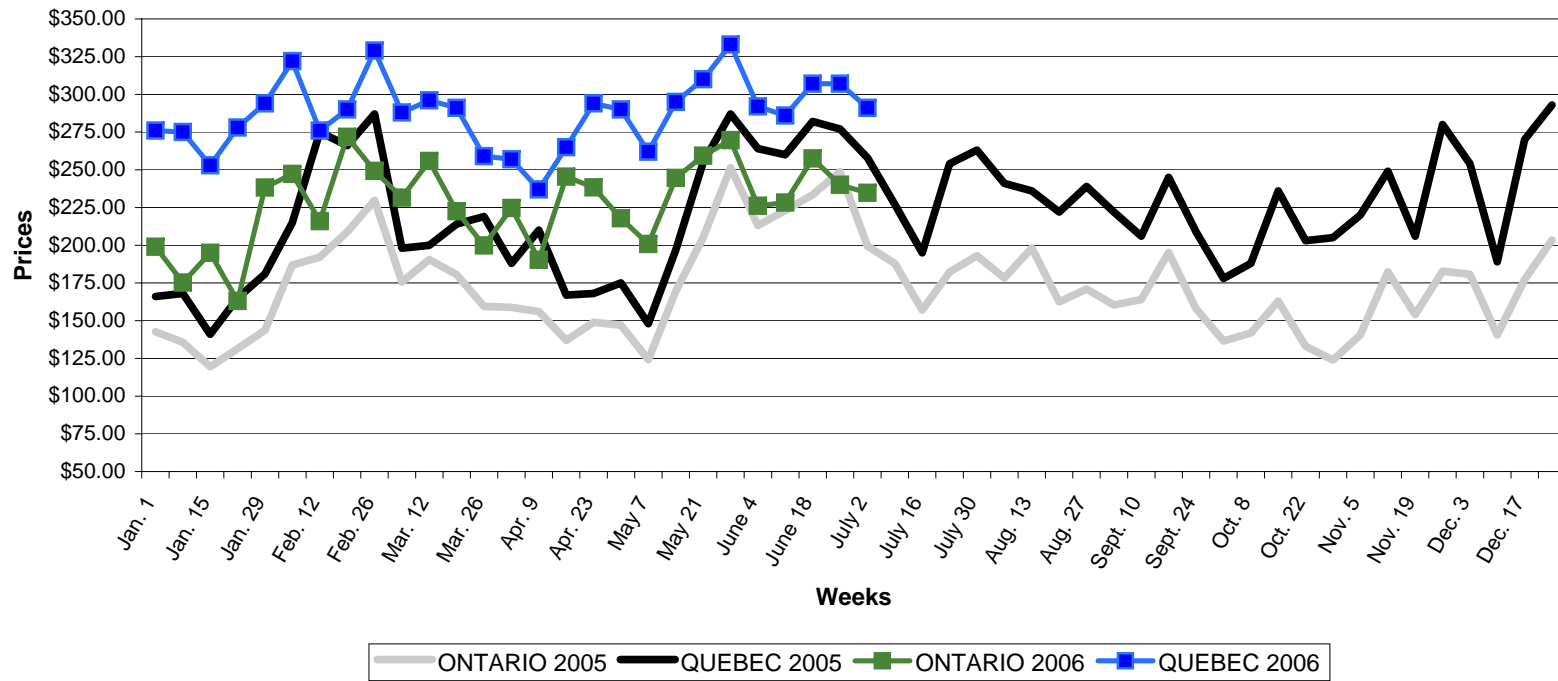

Week / semaine: 2006/07/01