

A View of the Veal Industry - Coup d'oeil sur le secteur du veau CANADA

Quebec Live Auction \$/100 lb / Encan vivant du Québec \$/100 lb

Week / semaine: 2005/06/04
Dairy calves / Veaux laitiers

	This year / Cette année				Last year / L'année précédente				Volume (To date / à ce jour)			
	Volume	Average / Moyenne	Range / Marge		Volume	Average / Moyenne	Range / Marge		2005	2004	% chg	
Male - Mâle												
Good / Bon 90 - 120	1,065	264.00	225.00	302.00	1,010	263.00	230.00	295.00	21,356	22,537	-5.2	
Good / Bon 121 - 140	211	255.00	225.00	285.00	205	237.00	200.00	258.00	5,238	4,990	5.0	
Average / Moyen 90 - 140 lb	799	207.00	148.00	265.00	519	204.00	150.00	245.00	18,369	13,305	38.1	
Miscellaneous - All weights / Divers - Tous poids	274	99.00	20.00	165.00	134	118.00	48.00	178.00	9,740	7,321	33.0	
Female - Femelle												
Good / Bonne 90 - 120 lb	189	182.00	150.00	225.00	151	284.00	215.00	340.00	1,951	1,996	-2.3	
A2 Grain fed veal calves / Veaux de grain A2												
(\$/100 lb Hide off / sans peau) 596 lb live (325-353 lb hide off) / 596 lb vivant (325-353 lb sans peau)	1443	173.80	148.00	176.50	1723	135.80	129.00	138.00	33,847	37,679	-10.2	

Ontario Live Auction \$/100 lb/ Encan vivant de l'Ontario \$/100 lb

Week / semaine: 2005/06/04

	This year / Cette année				Last year / L'année précédente				Volume (To date / à ce jour)		
	Volume	Average / Moyenne	Range / Marge		Volume	Average / Moyenne	Range / Marge		2005	2004	% chg
+ 600 lbs	852	78.91	61.73	90.76	669	62.09	46.48	77.38	12,062	13,505	-10.7
451 - 600 lbs	81	70.50	53.93	82.37	79	61.67	49.61	74.85	1,910	1,734	10.1
301 - 450 lbs	41	79.01	59.71	99.59	33	64.87	39.64	81.55	926	682	35.8
126 - 300 lbs	189	141.35	93.77	193.69	170	179.46	120.71	223.85	3,291	3,598	-8.5
- 125 lbs	931	213.14	140.32	265.77	793	236.02	155.27	282.28	17,528	20,560	-14.7

Week / semaine: 05/06/04

Federally Inspected / Inspection fédérale

Carcass Weight / Poids de carcasse

Slaughter / Abattage

	(week / semaine)			(To date / à ce jour)			(January-December/janvier-décembre)		
	2005	2004	% chg	2005	2004	% chg	2004	2003	% chg
Western Prov. de l'Ouest	105	100	5.0	2,233	2,083	7.2	318.5	318.8	-0.1
Ontario	126	890	-85.8	7,584	20,937	-63.8	328.4	348.6	-5.8
Québec	5,678	3,925	44.7	106,989	99,829	7.2	293.4	300.7	-2.4
Canada	5,909	4,915	20.2	116,806	122,849	-4.9	298.5	307.5	-2.9

Meat Exports / Exportations de viande

(To date / à ce jour): 2005/03	2005	2004	% chg
(Tonnes)			
United States / Etats-Unis	2,314	2,321	-0.3
Japan / Japon	-	-	
Mexico / Mexique	-	-	
Korea / Corée	-	-	
Other / Autre	7	-	

Meat Imports / Importations de viande

Week / Semaine: May 28, 2005	2005	2004	% chg
(Tonnes)			
United States / Etats-Unis	157	91	72.5
Australia / Australie	237	279	-15.1
New Zealand / Nouvelle Zélande	49	19	157.9
Total	443	389	13.9

Source: Statistics Canada

UNITED STATES / ETATS-UNIS

Week / semaine: 2005/06/04

Number Slaughter / Nombre d'abattage

	(week / semaine)			(To date / à ce jour)		
	2005	2004	% chg	2005	2004	% chg
Special-fed (Nature, Milk-fed) / Nourris au lait ou nature						
North East / Nord Est	3,933	5,369	-26.7	98,094	98,025	0.1
North Central / Nord Central	4,657	4,745	-1.9	119,589	138,262	-13.5
Total	8,590	10,114	-15.1	217,683	236,287	-7.9
Other Calf / Autre veau	4,410	4,611	-4.4	101,828	133,728	-23.9
Total	13,000	14,725	-11.7	319,511	370,015	-13.6

Production (000 lb)

Calves & Veal / Veau	2.9	2.7	7.4	64.9	73.0	-11.1
Liveweight / Poids sur pied	377	329	14.6			
Dressed Weight / Poids habillé	232	201	15.4			

U.S. Wholesale Price / Prix de gros Américain

\$/cwt / \$ par 100 livres	Simple avg/ Moy. simple		
	Range / Marge		
307 Rack, Ribeye, Boneless / Carré, Faux filet, Désossé	1,562.50	1,500.00	1,625.00
332 Loin, Trimmed 4 x 4 / Longe parée 4 X 4	522.50	495.00	550.00
1336 Leg Slice, Retail / Cuisseau tranché	650.00	610.00	690.00
1312 Osso Buco, Fore Shank / Jarret avant	547.50	510.00	585.00
Shoulder Clod, chuck / Pointe d'épaule	385.00	345.00	425.00

Replacement Holstein Bull calves / Bouvillons de remplacement Holstein

Madison, Wisconsin	Range / Marge	
90 -100 lbs	190.00	230.00
100 -120 lbs	205.00	245.00
120 - 140 lbs	185.00	205.00

**Veal carcass, Special Fed (Hide off, 215- 275 lbs) /
Carcasse de veau, nourris spécial (sans peau, 215-275 lb)**

	Average/Moyenne	Range / Marge	
North East / Nord Est	249.89	248.00	255.00
North Central / Nord Central	-	-	-

Source: Fédération des producteurs de bovins du Québec, Ontario Cattlemen's Association, USDA

Prepared by: Red Meat Section, Agriculture and Agri-Food Canada

Contact: Ray Thibert (613) 759-6209 thibertr@agr.gc.ca

Website: www.agr.gc.ca/redmeat

Préparé par: Section de la viande rouge, Agriculture et Agroalimentaire Canada

Contact: Ray Thibert (613) 759-6209 thibertr@agr.gc.ca

Site internet: www.agr.gc.ca/redmeat

2004-2005 SLAUGHTER CALF PRICES
(Ontario 125 lbs and less, Québec male - good 100 to 120 lbs)

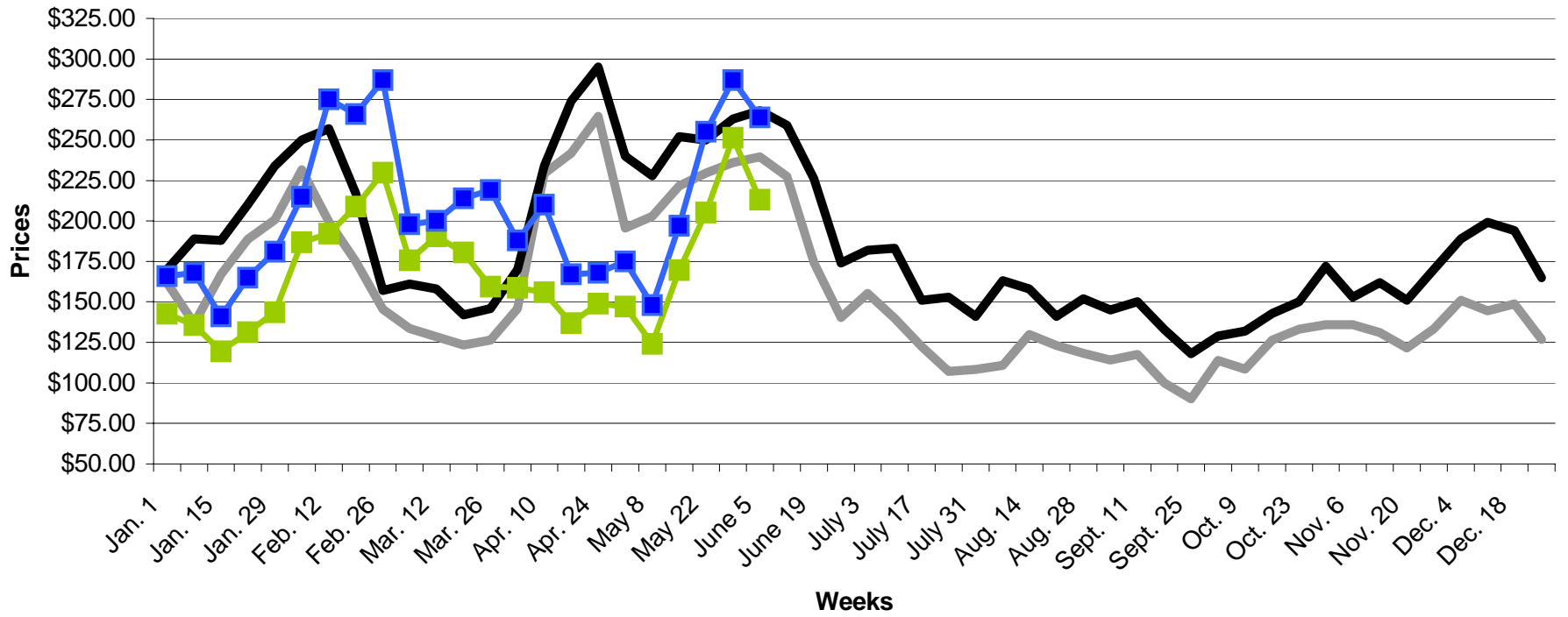

ONTARIO 2004
 QUEBEC 2004
 ONTARIO 2005
 QUEBEC 2005

