

A View of the Veal Industry - Coup d'oeil sur le secteur du veau CANADA

Quebec Live Auction \$/100 lb / Encan vivant du Québec \$/100 lb

Week / semaine: 2005/10/15
Dairy calves / Veaux laitiers

	This year / Cette année				Last year / L'année précédente				Volume (To date / à ce jour)			
	Volume	Average / Moyenne	Range / Marge		Volume	Average / Moyenne	Range / Marge		2005	2004	% chg	
Male - Mâle												
Good / Bon 90 - 120	1,003	236.00	210.00	270.00	1,033	132.00	120.00	155.00	38,655	39,194	-1.4	
Good / Bon 121 - 140	217	223.00	190.00	265.00	167	128.00	118.00	145.00	8,938	8,565	4.4	
Average / Moyen 90 - 140 lb	630	184.00	140.00	230.00	633	105.00	80.00	124.00	32,615	26,516	23.0	
Miscellaneous - All weights / Divers - Tous poids	488	74.00	10.00	145.00	668	42.00	10.00	80.00	18,651	17,929	4.0	
Female - Femelle												
Good / Bonne 90 - 120 lb	111	177.00	132.00	245.00	32	114.00	84.00	132.00	4,081	3,141	29.9	
A2 Grain fed veal calves / Veaux de grain A2												
(\$/100 lb Hide off / sans peau) 596 lb live (325-353 lb hide off) / 596 lb vivant (325-353 lb sans peau)	1724	169.93	162.80	175.56	1426	193.50	184.00	202.50	61,550	67,981	-9.5	

Ontario Live Auction \$/100 lb/ Encan vivant de l'Ontario \$/100 lb

Week / semaine: 2005/10/15

	This year / Cette année				Last year / L'année précédente				Volume (To date / à ce jour)		
	Volume	Average / Moyenne	Range / Marge		Volume	Average / Moyenne	Range / Marge		2005	2004	% chg
+ 600 lbs	441	104.10	87.38	115.59	606	85.68	60.59	104.58	23,815	25,727	-7.4
451 - 600 lbs	80	94.75	73.48	108.90	202	75.99	56.46	92.85	3,555	4,198	-15.3
301 - 450 lbs	56	91.23	64.59	118.88	74	72.06	48.15	96.14	1,732	1,637	5.8
126 - 300 lbs	170	113.75	57.89	168.44	169	95.91	59.01	123.53	6,380	6,657	-4.2
- 125 lbs	789	162.92	94.16	210.17	1,120	108.52	56.98	136.52	33,849	38,406	-11.9

Week / semaine: 05/10/15

Federally Inspected / Inspection fédérale

Carcass Weight / Poids de carcasse

Slaughter / Abattage

	(week / semaine)			(To date / à ce jour)			(January-February/janvier-février)		
	2005	2004	% chg	2005	2004	% chg	2005	2004	% chg
Western Prov. de l'Ouest	91	98	-7.1	3,910	3,985	-1.9	335.4	294.6	13.8
Ontario	101	400	-74.8	10,127	33,730	-70.0	327.2	332.9	-1.7
Québec	4,199	5,196	-19.2	197,286	184,597	6.9	288.0	296.8	-3.0
Canada	4,391	5,694	-22.9	211,323	222,312	-4.9	291.7	303.1	-3.8

Meat Exports / Exportations de viande

(To date / à ce jour): 2005/08	2005	2004	% chg
(Tonnes)			
United States / Etats-Unis	6,772	5,794	16.9
Japan / Japon	-	-	
Mexico / Mexique	-	-	
Korea / Corée	-	-	
Other / Autre	13	3	333.3

Meat Imports / Importations de viande

Week / Semaine: October 8, 2005	2005	2004	% chg
(Tonnes)			
United States / Etats-Unis	442	599	-26.2
Australia / Australie	764	550	38.9
New Zealand / Nouvelle Zélande	56	128	-56.3
Other	25	0	
Total	1,287	1,277	0.8

Source: Statistics Canada

UNITED STATES / ETATS-UNIS

Week / semaine: 2005/10/15

Number Slaughter / Nombre d'abattage

	(week / semaine)			(To date / à ce jour)		
	2005	2004	% chg	2005	2004	% chg
Special-fed (Nature, Milk-fed) / Nourris au lait ou nature						
North East / Nord Est	4,477	4,058	10.3	183,544	170,081	7.9
North Central / Nord Central	4,675	5,101	-8.4	214,308	237,976	-9.9
Total	9,152	9,159	-0.1	397,852	408,057	-2.5
Other Calf / Autre veau	4,848	5,368	-9.7	178,586	233,909	-23.7
Total	14,000	14,527	-3.6	576,438	641,966	-10.2

Production (000 lb)

Calves & Veal / Veau	3.1	2.8	10.7	120.3	128.8	-6.6
Liveweight / Poids sur pied	371	328	13.1			
Dressed Weight / Poids habillé	228	201	13.4			

U.S. Wholesale Price / Prix de gros Américain

\$/cwt / \$ par 100 livres	Simple avg/ Moy. simple		
	Range / Marge		
307 Rack, Ribeye, Boneless / Carré, Faux filet, Désossé	162.50	1,550.00	1,700.00
332 Loin, Trimmed 4 x 4 / Longe parée 4 X 4	560.00	525.00	595.00
1336 Leg Slice, Retail / Cuisseau tranché	687.50	650.00	725.00
1312 Osso Buco, Fore Shank / Jarret avant	560.00	525.00	595.00
Shoulder Clod, chuck / Pointe d'épaule	407.50	385.00	430.00

Replacement Holstein Bull calves / Bouvillons de remplacement Holstein

Madison, Wisconsin	Range / Marge	
90 -100 lbs	210.00	260.00
100 -120 lbs	210.00	255.00
120 - 140 lbs	170.00	215.00

Veal carcass, Special Fed (Hide off, 215- 275 lbs) /

Carcasse de veau, nourris spécial (sans peau, 215-275 lb)			
	Average/Moyenne	Range / Marge	
North East / Nord Est	269.17	265.00	273.00
North Central / Nord Central	263.57	262.00	267.00

Source: Fédération des producteurs de bovins du Québec, Ontario Cattlemen's Association, USDA

Prepared by: Red Meat Section, Agriculture and Agri-Food Canada

Contact: Ray Thibert (613) 759-6209 thibertr@agr.gc.ca

Website: www.agr.gc.ca/redmeat

Préparé par: Section de la viande rouge, Agriculture et Agroalimentaire Canada

Contact: Ray Thibert (613) 759-6209 thibertr@agr.gc.ca

Site internet: www.agr.gc.ca/redmeat

2004-2005 SLAUGHTER CALF PRICES
 (Ontario 125 lbs and less, Québec male - good 100 to 120 lbs)

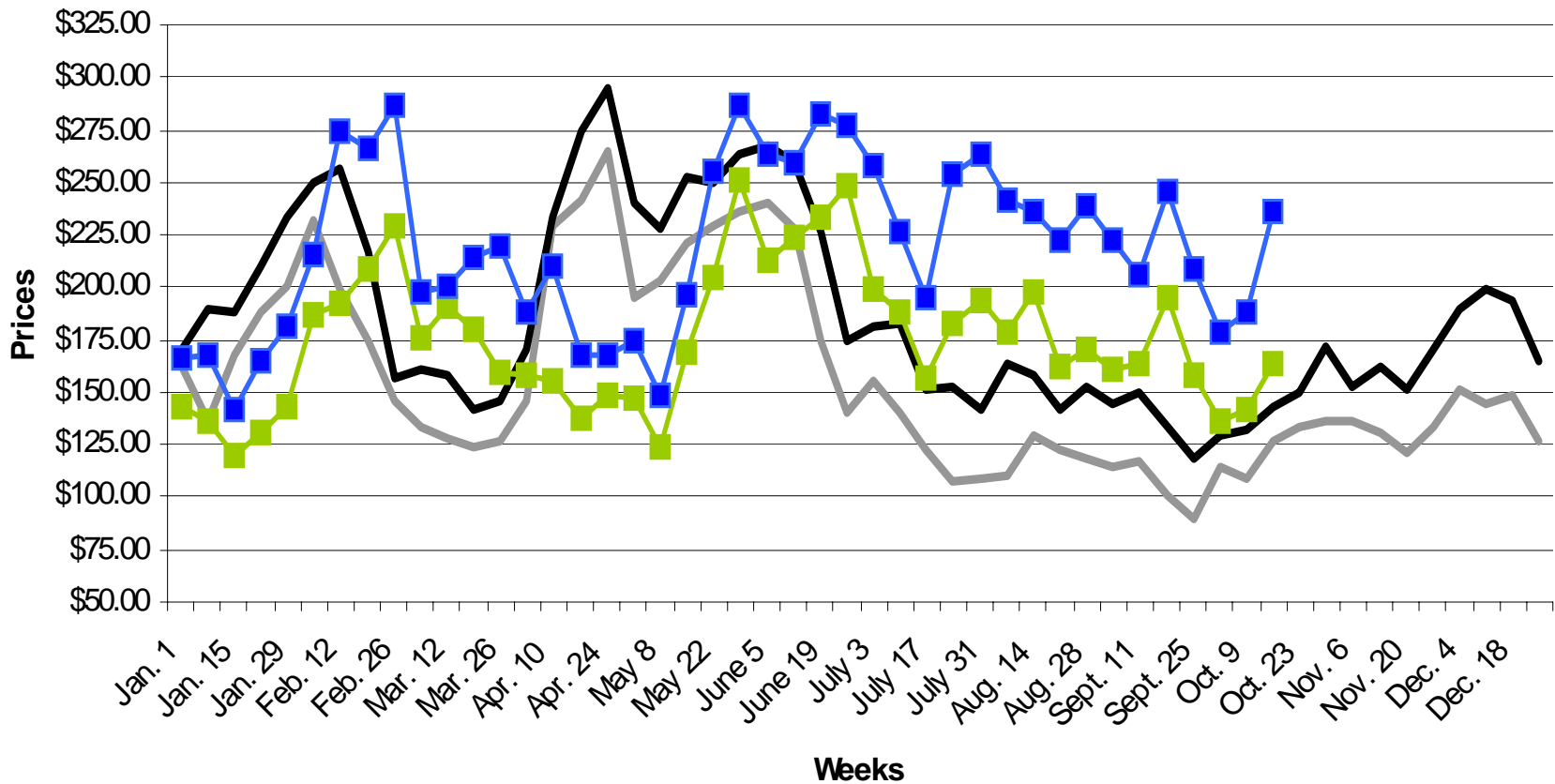

— ONTARIO 2004 — QUEBEC 2004 —■— ONTARIO 2005 —■— QUEBEC 2005