

## A View of the Veal Industry - Coup d'oeil sur le secteur du veau CANADA

### Quebec Live Auction \$/100 lb / Encan vivant du Québec \$/100 lb

Week / semaine: 2005/10/22 Dairy calves / Veaux laitiers	This year / Cette année				Last year / L'année précédente				Volume (To date / à ce jour)			
	Volume	Average / Moyenne	Range / Marge		Volume	Average / Moyenne	Range / Marge		2005	2004	% chg	
<b>Male - Mâle</b>												
Good / Bon 90 - 120	846	203.00	170.00	226.00	978	143.00	124.00	169.00	39,501	40,172	-1.7	
Good / Bon 121 - 140	221	200.00	170.00	225.00	133	131.00	120.00	156.00	9,159	8,698	5.3	
Average / Moyen 90 - 140 lb	845	165.00	125.00	198.00	576	111.00	80.00	135.00	33,460	27,092	23.5	
Miscellaneous - All weights / Divers - Tous poids	735	59.00	10.00	135.00	488	45.00	10.00	85.00	19,386	18,417	5.3	
<b>Female - Femelle</b>												
Good / Bonne 90 - 120 lb	77	141.00	110.00	238.00	66	117.00	90.00	140.00	4,158	3,207	29.7	
<b>A2 Grain fed veal calves / Veaux de grain A2</b> (\$/100 lb Hide off / sans peau) 596 lb live (325-353 lb hide off) / 596 lb vivant (325-353 lb sans peau)	1593	186.30	171.50	195.00	1481	196.90	186.50	209.00	63,143	69,462	-9.1	

### Ontario Live Auction \$/100 lb/ Encan vivant de l'Ontario \$/100 lb

Week / semaine: 2005/10/22	This year / Cette année				Last year / L'année précédente				Volume (To date / à ce jour)		
	Volume	Average / Moyenne	Range / Marge		Volume	Average / Moyenne	Range / Marge		2005	2004	% chg
+ 600 lbs	732	96.55	78.87	112.57	500	83.45	57.78	100.91	24,547	26,227	-6.4
451 - 600 lbs	115	89.60	73.04	102.55	155	73.30	54.37	86.14	3,670	4,353	-15.7
301 - 450 lbs	83	99.80	68.08	131.55	83	66.00	43.28	80.70	1,815	1,720	5.5
126 - 300 lbs	180	112.04	65.38	151.69	159	82.91	52.85	114.04	6,560	6,816	-3.8
- 125 lbs	832	132.99	66.96	183.65	864	126.33	71.46	156.75	34,681	39,270	-11.7

Week / semaine: 05/10/22	Federally Inspected / Inspection fédérale						Carcass Weight / Poids de carcasse		
	(week / semaine)			(To date / à ce jour)			(January-March/janvier-mars)		
	2005	2004	% chg	2005	2004	% chg	2005	2004	% chg
<b>Slaughter / Abattage</b>									
Western Prov. de l'Ouest	99	99	0.0	4,009	4,084	-1.8	331.1	299.9	10.4
Ontario	238	302	-21.2	10,365	34,032	-69.5	336.9	334.5	0.7
Québec	4,609	4,482	2.8	201,895	189,079	6.8	289.1	298.3	-3.1
<b>Canada</b>	<b>4,946</b>	<b>4,883</b>	<b>1.3</b>	<b>216,269</b>	<b>227,195</b>	<b>-4.8</b>	<b>293.7</b>	<b>304.4</b>	<b>-3.5</b>

Meat Exports / Exportations de viande			
(To date / à ce jour): 2005/08	2005	2004	% chg
(Tonnes)			
United States / Etats-Unis	6,772	5,794	16.9
Japan / Japon	-	-	
Mexico / Mexique	-	-	
Korea / Corée	-	-	
Other / Autre	13	3	333.3

Meat Imports / Importations de viande			
Week / Semaine: October 15, 2005	2005	2004	% chg
(Tonnes)			
United States / Etats-Unis	498	610	-18.4
Australia / Australie	864	550	57.1
New Zealand / Nouvelle Zélande	218	145	50.3
Other	25	0	
<b>Total</b>	<b>1,605</b>	<b>1,305</b>	<b>23.0</b>

Source: Statistics Canada

## UNITED STATES / ETATS-UNIS

Week / semaine: 2005/10/22	Number Slaughter / Nombre d'abattage					
	(week / semaine)			(To date / à ce jour)		
<b>Special-fed (Nature, Milk-fed) / Nourris au lait ou nature</b>	2005	2004	% chg	2005	2004	% chg
North East / Nord Est	4,289	4,196	2.2	187,833	174,277	7.8
North Central / Nord Central	4,659	5,298	-12.1	218,967	243,274	-10.0
<b>Total</b>	<b>8,948</b>	<b>9,494</b>	<b>-5.8</b>	<b>406,800</b>	<b>417,551</b>	<b>-2.6</b>
Other Calf / Autre veau	5,052	4,940	2.3	182,871	252,783	-27.7
<b>Total</b>	<b>14,000</b>	<b>14,434</b>	<b>-3.0</b>	<b>589,671</b>	<b>670,334</b>	<b>-12.0</b>

Production (000 lb)						
Calves & Veal / Veau	3.2	2.8	14.3	123.5	131.6	-6.2
Liveweight / Poids sur pied	376	329	14.3			
Dressed Weight / Poids habillé	231	202	14.4			

U.S. Wholesale Price / Prix de gros Américain			
\$/cwt / \$ par 100 livres	Simple avg / Moy. simple	Range / Marge	
307 Rack, Ribeye, Boneless / Carré, Faux filet, Désossé	163.00	1,550.00	1,710.00
332 Loin, Trimmed 4 x 4 / Longe parée 4 X 4	577.50	550.00	605.00
1336 Leg Slice, Retail / Cuisseau tranché	692.50	650.00	735.00
1312 Osso Buco, Fore Shank / Jarret avant	565.00	525.00	605.00
Shoulder Clod, chuck / Pointe d'épaule	412.00	389.00	435.00

Replacement Holstein Bull calves / Bouvillons de remplacement Holstein			
Madison, Wisconsin	Range / Marge		
90 -100 lbs	230.00	270.00	
100 -120 lbs	220.00	270.00	
120 - 140 lbs	170.00	240.00	
Veal carcass, Special Fed (Hide off, 215- 275 lbs) / Carcasse de veau, nourris spécial (sans peau, 215-275 lb)			
	Average/Moyenne	Range / Marge	
North East / Nord Est	269.56	265.00	275.00
North Central / Nord Central	266.85	265.50	269.50

Source: Fédération des producteurs de bovins du Québec, Ontario Cattlemen's Association, USDA

**2004-2005 SLAUGHTER CALF PRICES**  
 (Ontario 125 lbs and less, Québec male - good 100 to 120 lbs)

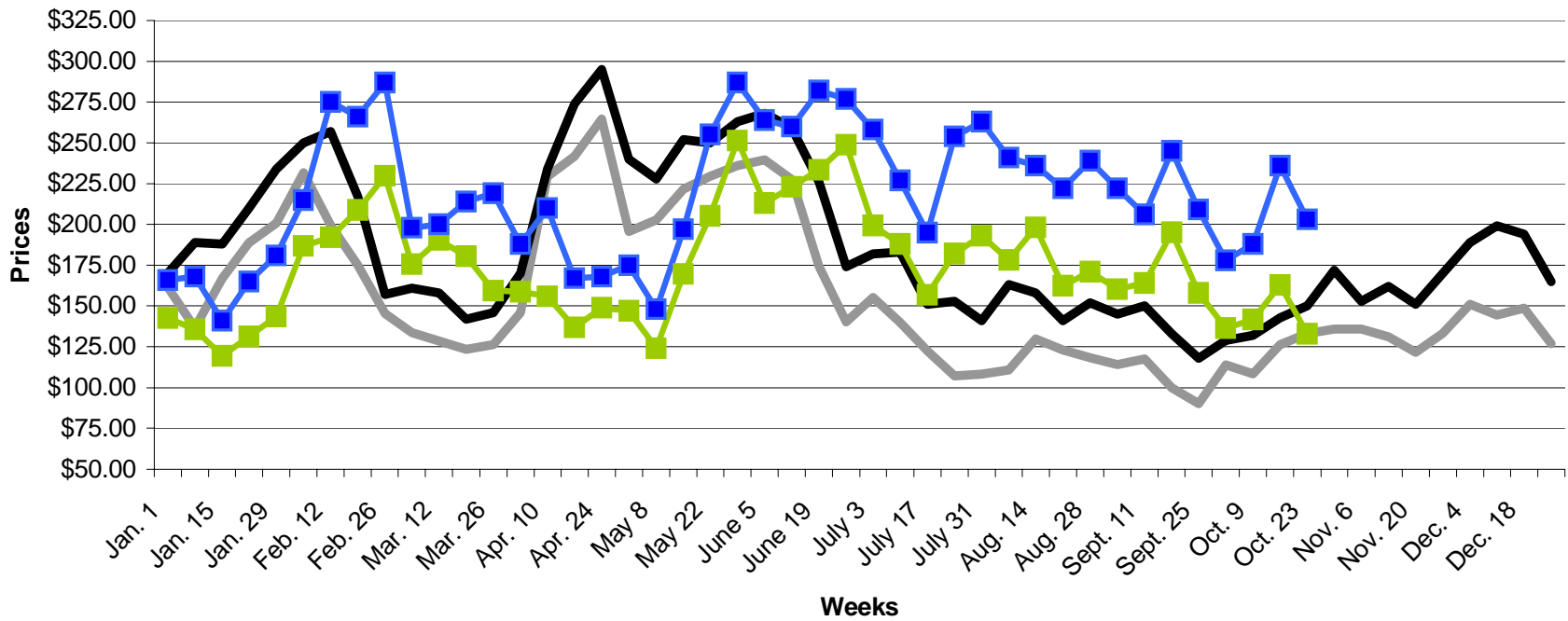

— ONTARIO 2004    — QUEBEC 2004    —■— ONTARIO 2005    —■— QUEBEC 2005