



A View of the Veal Industry - Coup d'oeil sur le secteur du veau CANADA

Quebec Live Auction \$/100 lb / Encan vivant du Québec \$/100 lb

Week / semaine: 2005/09/17

Dairy calves / Veaux laitiers

	This year / Cette année				Last year / L'année précédente				Volume (To date / à ce jour)			
	Volume	Average / Moyenne	Range / Marge		Volume	Average / Moyenne	Range / Marge		2005	2004	% chg	
Male - Mâle												
Good / Bon 90 - 120	1,233	245.00	210.00	300.00	852	150.00	135.00	172.00	34,817	35,774	-2.7	
Good / Bon 121 - 140	232	230.00	190.00	275.00	204	152.00	134.00	172.00	8,149	7,898	3.2	
Average / Moyen 90 - 140 lb	769	187.00	130.00	240.00	791	130.00	105.00	145.00	29,543	23,694	24.7	
Miscellaneous - All weights / Divers - Tous poids	426	78.00	70.00	140.00	535	60.00	20.00	108.00	15,958	14,628	9.1	
Female - Femelle												
Good / Bonne 90 - 120 lb	133	174.00	140.00	240.00	48	130.00	110.00	200.00	3,723	3,012	23.6	
A2 Grain fed veal calves / Veaux de grain A2												
(\$/100 lb Hide off / sans peau) 596 lb live (325-353 lb hide off) / 596 lb vivant (325-353 lb sans peau)	1585	181.90	166.50	186.50	1590	209.50	199.00	215.00	54,790	62,310	-12.1	

Ontario Live Auction \$/100 lb/ Encan vivant de l'Ontario \$/100 lb

Week / semaine: 2005/09/17

	This year / Cette année				Last year / L'année précédente				Volume (To date / à ce jour)		
	Volume	Average / Moyenne	Range / Marge		Volume	Average / Moyenne	Range / Marge		2005	2004	% chg
+ 600 lbs	535	96.91	81.10	110.81	428	89.38	66.19	104.45	21,542	23,519	-8.4
451 - 600 lbs	73	84.58	71.10	97.55	146	76.71	57.60	96.13	3,161	3,332	-5.1
301 - 450 lbs	60	105.96	70.29	127.08	59	75.98	51.83	96.17	1,482	1,255	18.1
126 - 300 lbs	158	129.60	68.01	200.11	153	103.24	63.42	132.17	5,667	6,036	-6.1
- 125 lbs	851	195.13	97.49	258.83	1,035	117.48	62.54	144.90	30,520	34,459	-11.4

Week / semaine: 05/09/17

Federally Inspected / Inspection fédérale

Carcass Weight / Poids de carcasse

Slaughter / Abattage

	(week / semaine)			(To date / à ce jour)			(January-December/janvier-décembre)		
	2005	2004	% chg	2005	2004	% chg	2004	2003	% chg
Western Prov. de l'Ouest	69	94	-26.6	3,544	3,586	-1.2	318.5	318.8	-0.1
Ontario	237	340	-30.3	9,685	31,732	-69.5	328.4	348.6	-5.8
Québec	4,833	4,337	11.4	178,906	164,288	8.9	293.4	300.7	-2.4
Canada	5,139	4,771	7.7	192,135	199,606	-3.7	298.5	307.5	-2.9

Meat Exports / Exportations de viande

(To date / à ce jour): 2005/07	2005	2004	% chg
(Tonnes)			
United States / Etats-Unis	6,143	5,074	21.1
Japan / Japon	-	-	
Mexico / Mexique	-	-	
Korea / Corée	-	-	
Other / Autre	13	3	333.3

Meat Imports / Importations de viande

Week / Semaine: September 10, 2005	2005	2004	% chg
(Tonnes)			
United States / Etats-Unis	393	549	-28.4
Australia / Australie	676	515	31.3
New Zealand / Nouvelle Zélande	56	27	107.4
Other	25	0	
Total	1,150	1,091	5.4

Source: Statistics Canada

UNITED STATES / ETATS-UNIS

Week / semaine: 2005/09/17

Special-fed (Nature, Milk-fed) /
Nourris au lait ou nature

	Number Slaughter / Nombre d'abattage (week / semaine)			(To date / à ce jour)		
	2005	2004	% chg	2005	2004	% chg
North East / Nord Est	4,853	3,913	24.0	165,030	152,804	8.0
North Central / Nord Central	5,356	4,713	13.6	193,412	215,883	-10.4
Total	10,209	8,626	18.4	358,442	368,687	-2.8
Other Calf / Autre veau	3,791	5,569	-31.9	162,493	226,912	-28.4
Total	14,000	14,195	-1.4	520,935	595,599	-12.5

Production (000 lb)

Calves & Veal / Veau	2.9	3.3	-12.1	107.5	117.4	-8.4
Liveweight / Poids sur pied	348	320	8.8			
Dressed Weight / Poids habillé	213	196	8.7			

U.S. Wholesale Price / Prix de gros Américain

\$/cwt / \$ par 100 livres	Simple avg/ Moy. simple		
	Range / Marge		
307 Rack, Ribeye, Boneless / Carré, Faux filet, Désossé	1,612.50	1,550.00	1,675.00
332 Loin, Trimmed 4 x 4 / Longe parée 4 X 4	537.50	500.00	575.00
1336 Leg Slice, Retail / Cuisseau tranché	670.00	640.00	700.00
1312 Osso Buco, Fore Shank / Jarret avant	537.50	500.00	575.00
Shoulder Clod, chuck / Pointe d'épaule	380.00	345.00	415.00

Replacement Holstein Bull calves / Bouvillons de remplacement Holstein

Madison, Wisconsin	Range / Marge	
90 -100 lbs	185.00	240.00
100 -120 lbs	185.00	240.00
120 - 140 lbs	170.00	205.00

Veal carcass, Special Fed (Hide off, 215- 275 lbs) / Carcasse de veau, nourris spécial (sans peau, 215-275 lb)

	Average/Moyenne	Range / Marge	
North East / Nord Est	253.77	250.00	262.00
North Central / Nord Central	252.56	250.00	256.00

Source: Fédération des producteurs de bovins du Québec, Ontario Cattlemen's Association, USDA

Prepared by: Red Meat Section, Agriculture and Agri-Food Canada

Contact: Ray Thibert (613) 759-6209 thibertr@agr.gc.ca

Website: www.agr.gc.ca/redmeat

Préparé par: Section de la viande rouge, Agriculture et Agroalimentaire Canada

Contact: Ray Thibert (613) 759-6209 thibertr@agr.gc.ca

Site internet: www.agr.gc.ca/redmeat

2004-2005 SLAUGHTER CALF PRICES
 (Ontario 125 lbs and less, Québec male - good 100 to 120 lbs)

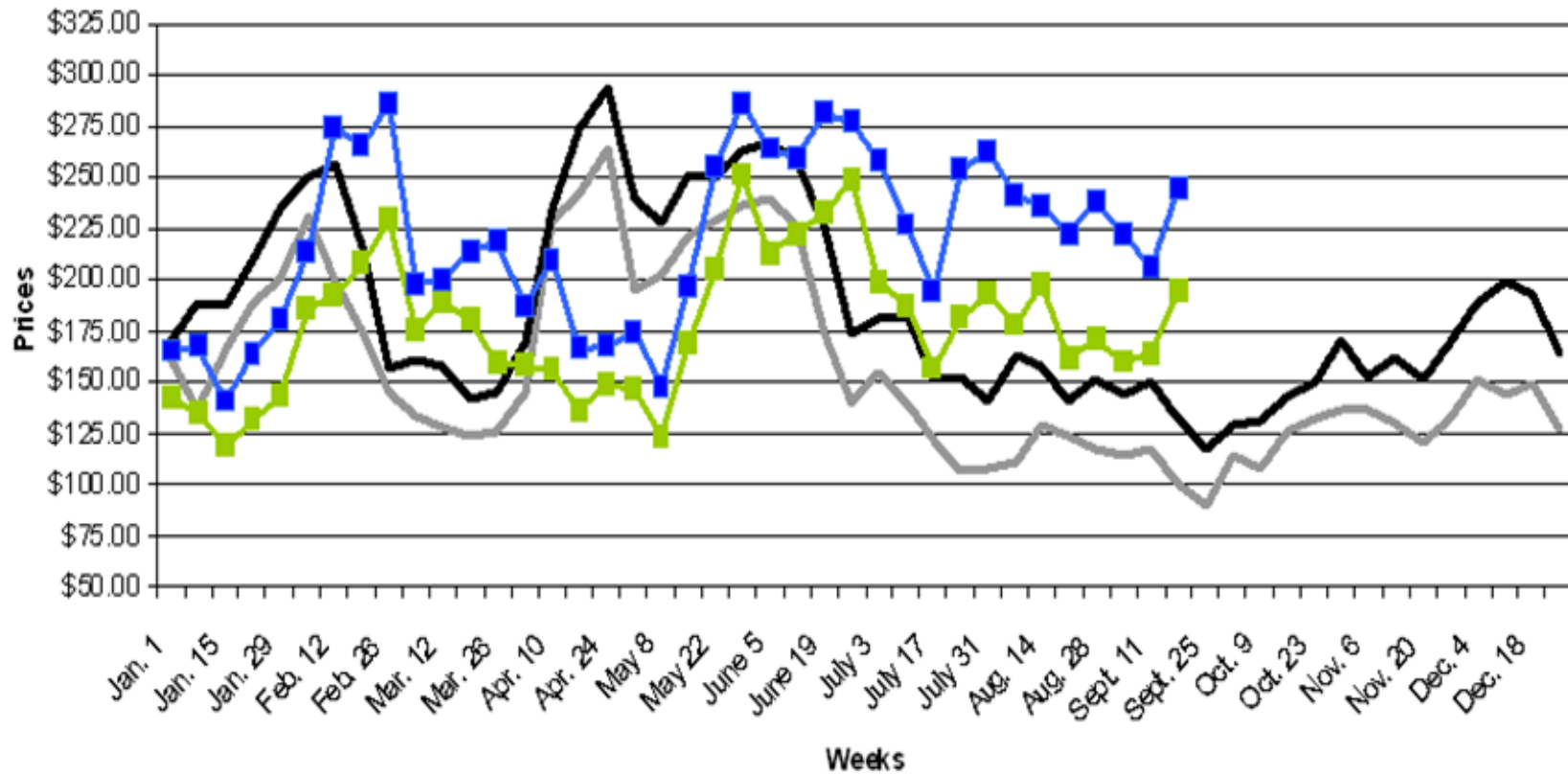

— ONTARIO 2004 — QUEBEC 2004 —■— ONTARIO 2005 —■— QUEBEC 2005