

**DUCKS AND GEESE SLAUGHTERED IN REGISTERED STATIONS
NUMBERS AND EVisCERATED WEIGHT EQUIVALENT**

YEAR ANNÉE	Head - Têtes	Kg.
1990	2,815,732	6,772,818
1991	2,616,566	6,002,848
1992	2,639,436	6,177,533
1993	2,835,356	6,608,352
1994	3,084,187	6,966,486
1995	3,364,875	7,380,287
1996	3,619,384	7,852,050
1997	3,984,759	8,571,532
1998	4,276,423	9,250,787
1999	4,457,468	9,441,755
2000	4,468,844	9,235,302

**CANARDS ET OIES ABATTUES AUX POSTES ENREGISTRÉS
NOMBRE ET ÉQUIVALENT EN POIDS ÉVISCÉRÉ**

CANADA	2000	Kg.	CANADA
	Head - Têtes		
January	385,558	789,426	janvier
February	336,893	686,354	février
March	352,847	715,476	mars
April	332,537	674,153	avril
May	368,563	760,899	mai
June	374,271	839,485	juin
July	362,718	757,682	juillet
August	397,572	799,051	août
September	396,972	801,959	septembre
October	396,873	840,794	octobre
November	385,226	787,307	novembre
December	378,814	782,715	décembre
2000	4,468,844	9,235,301	2000
1999	4,457,468	9,441,755	1999

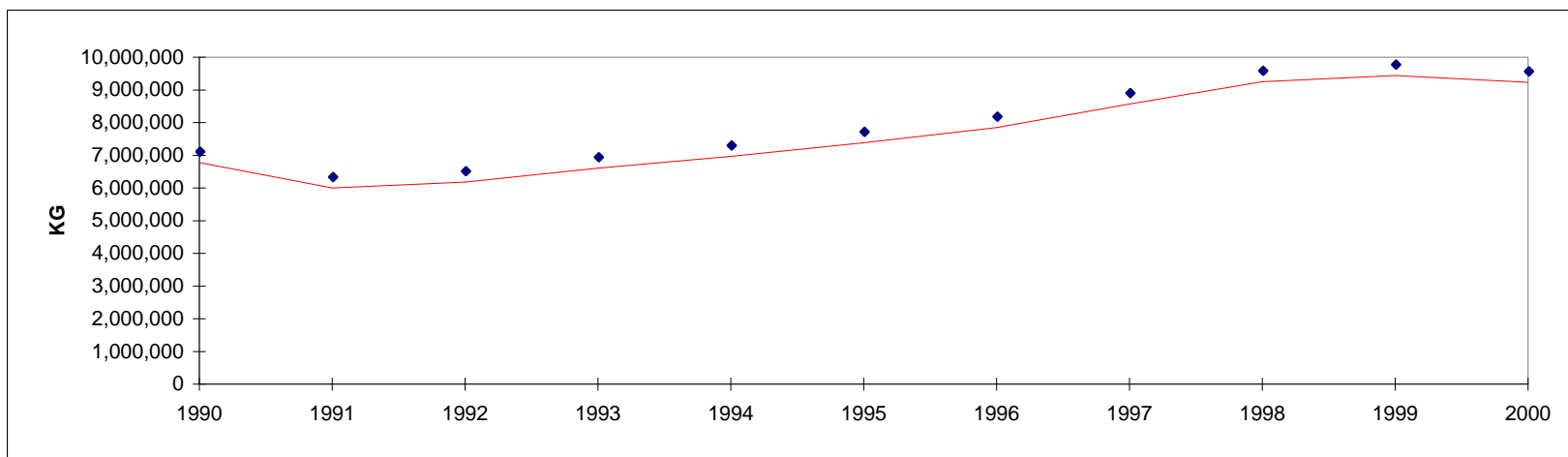

Only aggregate figures published to protect confidentiality

Les chiffres sont regroupés de façon à protéger la confidentialité des données

Source: Canadian Food Inspection Agency, as compiled by AAFC, AID, Poultry Section
Agence canadienne d'inspection des aliments, compilé par AAC, DIA, Section de la volaille

Update as of / Dernière mise à jour: 2004/07/28