

**MATURE CHICKEN SLAUGHTERED IN REGISTERED STATIONS
NUMBERS AND EVISCERATED WEIGHT EQUIVALENT**

MATURE CHICKEN - POULETS ADULTES

**POULETS ADULTES ABATTUS AUX POSTES ENREGISTRÉS
NOMBRE ET ÉQUIVALENT EN POIDS ÉVISCÉRÉ**

	Under 2 kg Moins de 2 kg		2 kg and over 2 kg et plus		TOTAL		
	Head - Têtes	Kg	Head - Têtes	Kg	Head - Têtes	Kg	
1995	27,792,908	29,052,283	3,942,411	10,958,145	31,735,319	40,010,428	1995
1996	31,977,079	32,987,070	3,958,959	10,816,318	35,936,038	43,803,388	1996
1997	38,245,399	38,551,552	3,878,155	10,365,071	42,123,554	48,916,623	1997
1998	39,498,734	39,450,988	3,762,880	10,164,699	43,261,614	49,615,687	1998
1999	38,481,398	38,829,471	4,050,864	11,156,597	42,532,262	49,986,068	1999
2000	37,964,185	38,283,276	4,473,569	12,177,188	42,437,754	50,460,464	2000
2001	33,139,439	33,668,211	3,931,323	10,719,116	37,070,762	44,387,327	2001
2002	28,039,001	28,692,864	4,132,250	11,333,606	32,171,251	40,026,470	2002
2003	23,108,995	23,954,523	4,243,585	11,654,374	27,352,580	35,608,897	2003
2004	24,479,433	25,033,983	4,010,713	11,041,256	28,490,147	36,075,239	2004
2005	24,417,752	24,654,568	3,787,734	10,514,452	28,205,483	35,169,025	2005

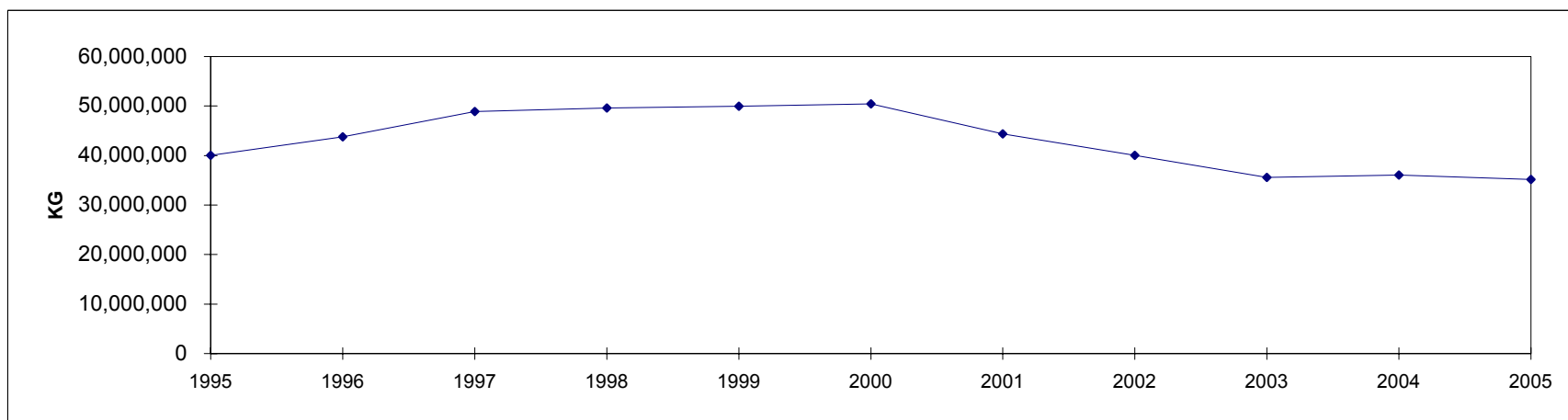

MATURE CHICKEN SLAUGHTERED IN REGISTERED STATIONS
NUMBERS AND EVISCERATED WEIGHT EQUIVALENT

2005
MATURE CHICKEN - POULETS ADULTES

POULETS ADULTES ABATTUS AUX POSTES ENREGISTRÉS
NOMBRE ET ÉQUIVALENT EN POIDS ÉVISCÉRÉ

Under 2 kg Moins de 2 kg		2 kg and over 2 kg et plus		TOTAL	
Head - Têtes	Kg	Head - Têtes	Kg	Head - Têtes	Kg

CANADA

January	2,111,542	2,096,922	331,966	912,668	2,443,508	3,009,590	janvier
February	1,840,536	1,791,038	235,518	649,945	2,076,054	2,440,983	février
March	2,124,373	2,132,703	289,245	797,246	2,413,618	2,929,949	mars
April	2,260,832	2,286,231	364,749	985,840	2,625,581	3,272,071	avril
May	2,309,491	2,320,627	288,421	778,300	2,597,912	3,098,927	mai
June	1,820,229	1,853,698	370,156	1,015,434	2,190,385	2,869,132	juin
July	1,901,546	1,940,186	292,553	835,739	2,194,099	2,775,925	juillet
August	2,095,624	2,097,109	361,785	1,009,448	2,457,409	3,106,557	août
September	1,967,269	1,969,480	337,953	956,025	2,305,222	2,925,505	septembre
October	2,234,377	2,297,145	339,892	966,442	2,574,269	3,263,587	octobre
November	2,089,510	2,146,038	290,044	807,487	2,379,554	2,953,525	novembre
December	1,662,424	1,723,394	285,448	799,880	1,947,872	2,523,274	décembre
2005	24,417,753	24,654,571	3,787,730	10,514,454	28,205,483	35,169,025	2005
2004	24,479,434	25,033,983	4,010,713	11,041,256	28,490,147	36,075,239	2004

BRITISH COLUMBIA - COLOMBIE-BRITANNIQUE / ALBERTA

January	37,976	43,115	81,092	222,835	119,068	265,950	janvier
February	13,803	14,515	53,406	150,425	67,209	164,940	février
March	88,857	88,743	46,234	116,968	135,091	205,711	mars
April	46,856	48,911	38,397	107,363	85,253	156,274	avril
May	73,607	79,035	59,649	166,022	133,256	245,057	mai
June	39,961	46,961	46,619	121,742	86,580	168,703	juin
July	33,060	41,142	21,693	78,917	54,753	120,059	juillet
August	11,314	12,969	13,276	32,666	24,590	45,635	août
September	16,855	19,030	83,659	237,982	100,514	257,012	septembre
October	49,360	56,285	59,072	169,767	108,432	226,052	octobre
November	175,508	192,698	38,155	104,591	213,663	297,289	novembre
December	181,083	210,939	45,172	129,905	226,255	340,844	décembre
2005	768,240	854,343	586,424	1,639,183	1,354,664	2,493,526	2005
2004	1,058,356	1,165,367	746,179	1,993,328	1,804,535	3,158,695	2004

MATURE CHICKEN SLAUGHTERED IN REGISTERED STATIONS
NUMBERS AND EVISCERATED WEIGHT EQUIVALENT

2005
MATURE CHICKEN - POULETS ADULTES

POULETS ADULTES ABATTUS AUX POSTES ENREGISTRÉS
NOMBRE ET ÉQUIVALENT EN POIDS ÉVISCÉRÉ

Under 2 kg Moins de 2 kg		2 kg and over 2 kg et plus		TOTAL	
Head - Têtes	Kg	Head - Têtes	Kg	Head - Têtes	Kg

SASKATCHEWAN / MANITOBA

January	4,512	4,297	33,191	98,545	37,703	102,842	janvier
February	0	0	11,998	35,288	11,998	35,288	février
March	26	29	45,562	130,774	45,588	130,803	mars
April	12	13	31,346	90,834	31,358	90,847	avril
May	29	38	38,589	111,907	38,618	111,945	mai
June	0	0	33,031	93,747	33,031	93,747	juin
July	135	151	35,737	95,456	35,872	95,607	juillet
August	12	18	42,087	113,550	42,099	113,568	août
September	7,190	11,029	16,832	43,981	24,022	55,010	septembre
October	65	49	31,120	82,221	31,185	82,270	octobre
November	5,344	9,203	25,416	72,860	30,760	82,063	novembre
December	7,652	12,768	13,202	37,586	20,854	50,354	décembre
2005	24,977	37,595	358,111	1,006,749	383,088	1,044,344	2005
2004	7,204	7,463	528,710	1,529,843	535,914	1,537,306	2004

ONTARIO

January	1,813,163	1,773,668	150,057	400,369	1,963,220	2,174,037	janvier
February	1,735,751	1,686,891	111,984	298,534	1,847,735	1,985,425	février
March	1,966,218	1,972,713	107,611	298,703	2,073,829	2,271,416	mars
April	2,091,383	2,109,804	181,521	479,694	2,272,904	2,589,498	avril
May	2,046,240	2,042,169	171,534	452,668	2,217,774	2,494,837	mai
June	1,685,878	1,710,922	182,412	505,168	1,868,290	2,216,090	juin
July	1,756,489	1,783,912	167,053	470,107	1,923,542	2,254,019	juillet
August	2,060,938	2,058,801	191,381	530,738	2,252,319	2,589,539	août
September	1,819,429	1,812,914	150,645	420,710	1,970,074	2,233,624	septembre
October	2,001,291	2,054,299	144,746	418,629	2,146,037	2,472,928	octobre
November	1,829,565	1,863,092	139,707	390,040	1,969,272	2,253,132	novembre
December	1,458,781	1,483,030	160,847	447,173	1,619,628	1,930,203	décembre
2005	22,265,126	22,352,215	1,859,498	5,112,533	24,124,624	27,464,748	2005
2004	22,075,170	22,470,450	1,840,041	5,030,720	23,915,211	27,501,170	2004

QUEBEC - QUÉBEC

January	255,891	275,842	46,796	132,912	302,687	408,754	janvier
February	90,982	89,632	57,010	162,561	147,992	252,193	février
March	69,272	71,218	75,098	210,041	144,370	281,259	mars
April	122,581	127,503	113,485	307,949	236,066	435,452	avril
May	189,615	199,385	18,649	47,703	208,264	247,088	mai
June	94,390	95,815	97,166	264,217	191,556	360,032	juin
July	111,862	114,981	68,070	191,259	179,932	306,240	juillet
August	23,360	25,321	99,009	282,980	122,369	308,301	août
September	123,795	126,507	86,817	253,352	210,612	379,859	septembre
October	183,661	186,512	104,954	295,825	288,615	482,337	octobre
November	79,093	81,045	72,094	200,620	151,187	281,665	novembre
December	14,908	16,657	66,227	185,216	81,135	201,873	décembre
2005	1,359,410	1,410,418	905,375	2,534,635	2,264,785	3,945,053	2005
2004	1,338,704	1,390,703	814,692	2,258,220	2,153,396	3,648,923	2004

**MATURE CHICKEN SLAUGHTERED IN REGISTERED STATIONS
NUMBERS AND EVISCERATED WEIGHT EQUIVALENT**

**2005
MATURE CHICKEN - POULETS ADULTES**

**POULETS ADULTES ABATTUS AUX POSTES ENREGISTRÉS
NOMBRE ET ÉQUIVALENT EN POIDS ÉVISCÉRÉ**

Under 2 kg Moins de 2 kg		2 kg and over 2 kg et plus		TOTAL	
Head - Têtes	Kg	Head - Têtes	Kg	Head - Têtes	Kg

ATLANTIC PROVINCES - PROVINCES DE L'ATLANTIQUE

January	0	0	20,830	58,007	20,830	58,007	janvier
February	0	0	1,120	3,137	1,120	3,137	février
March	0	0	14,740	40,760	14,740	40,760	mars
April	0	0	0	0	0	0	avril
May	0	0	0	0	0	0	mai
June	0	0	10,928	30,560	10,928	30,560	juin
July	0	0	0	0	0	0	juillet
August	0	0	16,032	49,514	16,032	49,514	août
September	0	0	0	0	0	0	septembre
October	0	0	0	0	0	0	octobre
November	0	0	14,672	39,376	14,672	39,376	novembre
December	0	0	0	0	0	0	décembre
2005	0	0	78,322	221,354	78,322	221,354	2005
2004	0	0	81,091	229,145	81,091	229,145	2004

ATLANTIC PROVINCES INCLUDE :

New Brunswick, Nova Scotia, Prince Edward Island and Newfoundland

LES PROVINCES DE L'ATLANTIQUE COMPRENNENT:

Le Nouveau-Brunswick, la Nouvelle-Écosse, l'Île-du-Prince-Édward et Terre-Neuve

Source: Canadian Food Inspection Agency, as compiled by AAFC, AID, Poultry Section
Agence canadienne d'inspection des aliments, compilé par AAC, DIA, Section de la volaille

Printed as of / Imprimé le: 2006/05/04