

**A View of the Veal Industry - Coup d'oeil sur le secteur du veau**
**CANADA**
**Quebec Live Auction \$/100 lb / Encan vivant du Québec \$/100 lb**
**Week / semaine: 2005/12/10**
**Dairy calves / Veaux laitiers**

	This year / Cette année				Last year / L'année précédente				Volume (To date / à ce jour)			
	Volume	Average / Moyenne	Range / Marge		Volume	Average / Moyenne	Range / Marge		2005	2004	% chg	
<b>Male - Mâle</b>												
Good / Bon 90 - 120	819	189.00	170.00	216.00	1,086	189.00	170.00	212.00	46,905	47,525	-1.3	
Good / Bon 121 - 140	189	184.00	170.00	216.00	173	179.00	152.00	202.00	10,603	10,104	4.9	
Average / Moyen 90 - 140 lb	816	155.00	120.00	180.00	511	150.00	120.00	182.00	38,717	31,382	23.4	
Miscellaneous - All weights / Divers - Tous poids	478	76.00	20.00	135.00	232	74.00	20.00	147.00	23,115	22,032	4.9	
<b>Female - Femelle</b>												
Good / Bonne 90 - 120 lb	97	151.00	120.00	178.00	93	144.00	118.00	172.00	4,891	3,664	33.5	
<b>A2 Grain fed veal calves / Veaux de grain A2</b>												
(\$/100 lb Hide off / sans peau) 596 lb live (325-353 lb hide off) / 596 lb vivant (325-353 lb sans peau)	1783	214.20	189.50	230.50	1938	195.20	180.00	205.00	74,672	80,980	-7.8	

**Ontario Live Auction \$/100 lb/ Encan vivant de l'Ontario \$/100 lb**
**Week / semaine: 2005/12/10**

	This year / Cette année				Last year / L'année précédente				Volume (To date / à ce jour)		
	Volume	Average / Moyenne	Range / Marge		Volume	Average / Moyenne	Range / Marge		2005	2004	% chg
+ 600 lbs	575	98.28	74.89	113.74	558	93.82	73.65	110.82	28,454	29,924	-4.9
451 - 600 lbs	106	75.41	56.98	93.23	226	89.68	72.43	107.51	4,311	5,602	-23.0
301 - 450 lbs	55	71.73	48.27	95.69	56	75.02	53.93	87.25	2,258	2,216	1.9
126 - 300 lbs	131	135.84	78.22	172.61	144	119.68	67.51	153.41	7,666	7,959	-3.7
- 125 lbs	799	140.57	75.28	179.68	854	150.96	96.51	186.00	40,095	45,008	-10.9

**Week / semaine: 05/12/10**
**Federally Inspected / Inspection fédérale**
**Carcass Weight /  
Poids de carcasse**
**Slaughter / Abattage**

	(week / semaine)			(To date / à ce jour)			(January-March/janvier-mars)		
	2005	2004	% chg	2005	2004	% chg	2005	2004	% chg
Western Prov. de l'Ouest	85	111	-23.4	4,659	4,821	-3.4	331.1	299.9	10.4
Ontario	250	155	61.3	11,337	35,584	-68.1	336.9	334.5	0.7
Québec	5,360	5,003	7.1	236,742	224,942	5.2	289.1	298.3	-3.1
<b>Canada</b>	<b>5,695</b>	<b>5,269</b>	<b>8.1</b>	<b>252,738</b>	<b>265,347</b>	<b>-4.8</b>	<b>293.7</b>	<b>304.4</b>	<b>-3.5</b>

**Meat Exports / Exportations de viande**
**(To date / à ce jour): 2005/10**

	2005	2004	% chg	
(Tonnes)				
United States / Etats-Unis	7,508	7,453	0.7	
Japan / Japon	-	-		
Mexico / Mexique	-	-		
Korea / Corée	-	-		
Other / Autre	15	5	200.0	

Source: Statistics Canada

**Meat Imports / Importations de viande**
**Week / Semaine: December 3, 2005**

	2005	2004	% chg	
(Tonnes)				
United States / Etats-Unis	620	684	-9.4	
Australia / Australie	1,135	626	81.3	
New Zealand / Nouvelle Zélande	380	358	6.1	
Other	-	-		
<b>Total</b>	<b>2,135</b>	<b>1,668</b>	<b>28.0</b>	

**UNITED STATES / ETATS-UNIS**
**Week / semaine: 2005/12/10**
**Number Slaughter / Nombre d'abattage**

	(week / semaine)			(To date / à ce jour)		
	2005	2004	% chg	2005	2004	% chg
<b>Special-fed (Nature, Milk-fed) / Nourris au lait ou nature</b>						
North East / Nord Est	4,722	4,651	1.5	218,782	204,699	6.9
North Central / Nord Central	5,097	5,559	-8.3	249,323	281,939	-11.6
<b>Total</b>	<b>9,819</b>	<b>10,210</b>	<b>-3.8</b>	<b>468,105</b>	<b>486,638</b>	<b>-3.8</b>
Other Calf / Autre veau	3,181	6,311	-49.6	208,364	288,245	-27.7
<b>Total</b>	<b>13,000</b>	<b>16,521</b>	<b>-21.3</b>	<b>676,469</b>	<b>774,883</b>	<b>-12.7</b>

**Production (000 lb)**

Calves & Veal / Veau	2.9	3.5	-17.1	142.3	153.3	-7.2
Liveweight / Poids sur pied	364	343	6.1			
Dressed Weight / Poids habillé	224	210	6.7			

**U.S. Wholesale Price / Prix de gros Américain**

	Simple avg/ Moy. simple		
	Range / Marge		
307 Rack, Ribeye, Boneless / Carré, Faux filet, Désossé	1,650.00	1,575.00	1,725.00
332 Loin, Trimmed 4 x 4 / Longe parée 4 X 4	572.50	545.00	600.00
1336 Leg Slice, Retail / Cuisseau tranché	715.00	685.00	745.00
1312 Osso Buco, Fore Shank / Jarret avant	612.50	550.00	675.00
Shoulder Clod, chuck / Pointe d'épaule	416.00	400.00	432.00

**Replacement Holstein Bull calves / Bouvillons de remplacement Holstein**

Madison, Wisconsin	Range / Marge	
90 -100 lbs	190.00	255.00
100 -120 lbs	190.00	245.00
120 -140 lbs	160.00	210.00

**Veal carcass, Special Fed (Hide off, 215- 275 lbs) /  
Carcasse de veau, nourris spécial (sans peau, 215-275 lb)**

	Average/Moyenne	Range / Marge	
North East / Nord Est	274.82	270.00	288.00
North Central / Nord Central	275.35	272.00	280.00

Source: Fédération des producteurs de bovins du Québec, Ontario Cattlemen's Association, USDA

Prepared by: Red Meat Section, Agriculture and Agri-Food Canada

Contact: Ray Thibert (613) 759-6209 thibertr@agr.gc.ca

Website: www.agr.gc.ca/redmeat

Préparé par: Section de la viande rouge, Agriculture et Agroalimentaire Canada

Contact: Ray Thibert (613) 759-6209 thibertr@agr.gc.ca

Site internet: www.agr.gc.ca/redmeat

**2004-2005 SLAUGHTER CALF PRICES**  
**(Ontario 125 lbs and less, Québec male - good 100 to 120 lbs)**

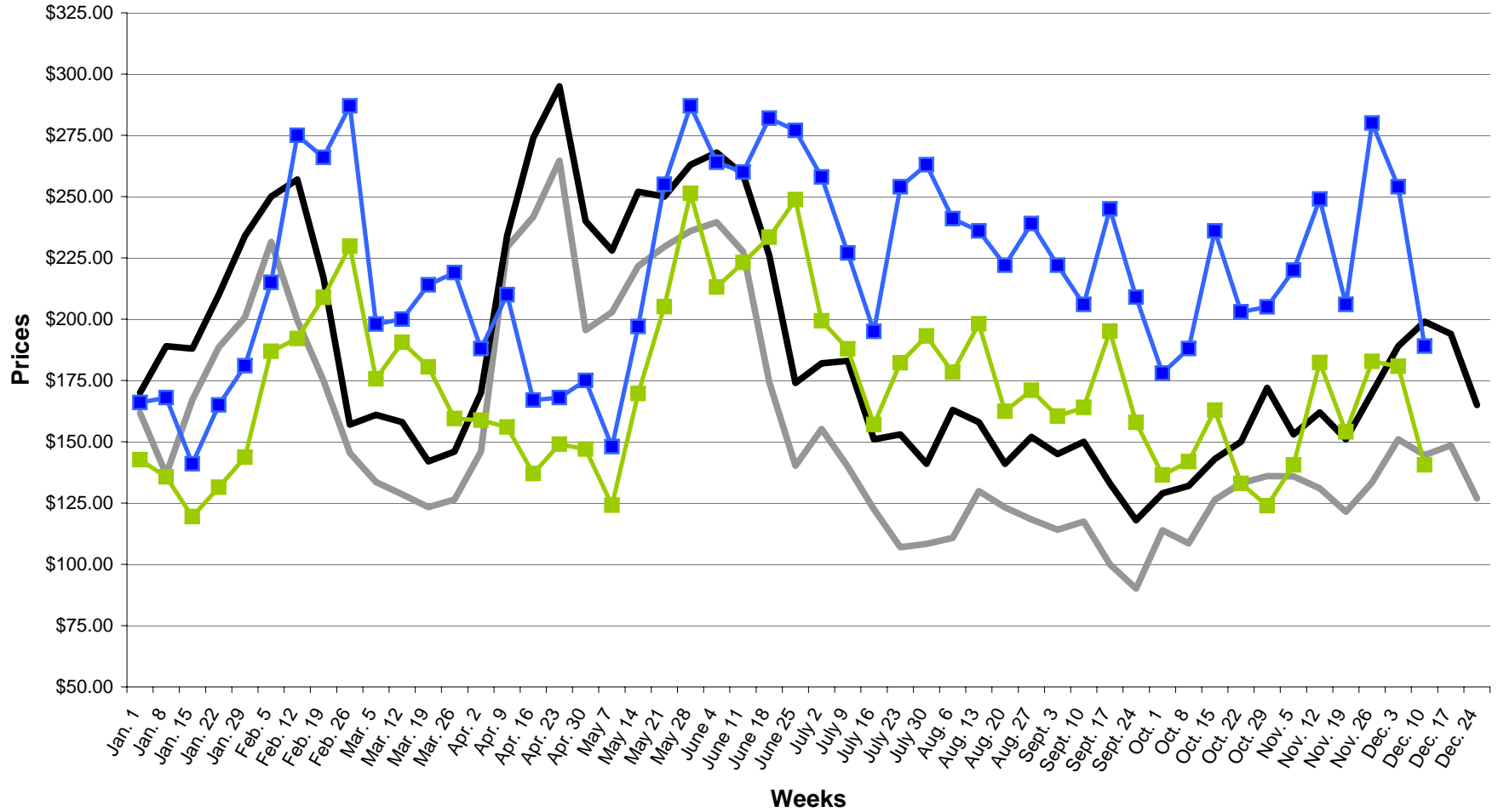

— ONTARIO 2004    — QUEBEC 2004    —■— ONTARIO 2005    —■— QUEBEC 2005