

A View of the Veal Industry - Coup d'oeil sur le secteur du veau CANADA

Quebec Live Auction \$/100 lb / Encan vivant du Québec \$/100 lb

Week / semaine: 2006/08/05
Dairy calves / Veaux laitiers
This year / Cette année
Last year / L'année précédente
Volume

(To date / à ce jour)

Male - Mâle

	Volume	Average / Moyenne	Range / Marge	
Good / Bon 90 - 120	956	235.00	220.00	256.00
Good / Bon 121 - 140	207	231.00	215.00	254.00
Average / Moyen 90 - 140 lb	758	195.00	150.00	230.00
Miscellaneous - All weights / Divers - Tous poids	934	90.00	20.00	150.00

	Volume	Average / Moyenne	Range / Marge	
	978	241.00	205.00	270.00
	194	222.00	185.00	255.00
	1,142	192.00	145.00	235.00
	599	108.00	30.00	158.00

	2006	2005	% chg
	31,629	29,606	6.8
	7,108	6,994	1.6
	21,329	25,094	-15.0
	13,108	12,890	1.7

Female - Femelle

Good / Bonne 90 - 120 lb	77	159.00	118.00	202.00
--------------------------	----	--------	--------	--------

	120	212.00	168.00	260.00
--	-----	--------	--------	--------

	5,211	3,129	66.5
--	-------	-------	------

A2 Grain fed veal calves / Veaux de grain A2

(\$/100 lb Hide off / sans peau) 596 lb live (325-353 lb hide off) / 596 lb vivant (325-353 lb sans peau)

	1336	184.90	170.00	187.50
--	------	--------	--------	--------

	1455	175.00	165.50	177.50
--	------	--------	--------	--------

	42,811	45,656	-6.2
--	--------	--------	------

Ontario Live Auction \$/100 lb/ Encan vivant de l'Ontario \$/100 lb

Week / semaine: 2006/08/05
This year / Cette année
Last year / L'année précédente
Volume

(To date / à ce jour)

	Volume	Average / Moyenne	Range / Marge	
+ 600 lbs	652	83.26	71.27	93.60
451 - 600 lbs	49	78.63	67.96	87.26
301 - 450 lbs	19	115.68	90.84	134.16
126 - 300 lbs	161	140.90	88.72	190.63
- 125 lbs	845	170.94	87.73	227.63

	Volume	Average / Moyenne	Range / Marge	
	576	81.62	69.93	91.57
	62	75.52	65.97	85.87
	32	96.40	79.27	111.02
	156	142.33	102.53	190.96
	853	178.31	110.79	224.06

	2006	2005	% chg
	21,464	17,756	20.9
	2,087	2,658	-21.5
	1,026	1,140	-10.0
	4,828	4,658	3.6
	25,483	25,081	1.6

Week / semaine: 2006/08/05
Federally Inspected / Inspection fédérale
**Carcass Weight /
Poids de carcasse**
Slaughter / Abattage

(week / semaine)

(To date / à ce jour)

(January-March/janvier-mars)

	2006	2005	% chg
Western Prov. de l'Ouest	116	71	63.4
Ontario	265	94	181.9
Québec	4,209	4,848	-13.2
Canada	4,590	5,013	-8.4

	2006	2005	% chg
	2,621	3,025	-13.4
	5,520	8,802	-37.3
	138,619	150,677	-8.0
Canada	146,760	162,504	-9.7

	2006	2005	% chg
	336.9	331.1	1.8
	350.8	336.9	4.1
	287.5	289.1	-0.6
Canada	290.7	293.7	-1.0

Meat Exports / Exportations de viande

(To date / à ce jour): 2006/06

2006 2005 % chg

	(Tonnes)	(To date / à ce jour)	
United States / Etats-Unis	4,226	5,354	-21.1
Japan / Japon	-	-	
Mexico / Mexique	-	-	
Korea / Corée	-	-	
Other / Autre	-	11	

Meat Imports / Importations de viande

Week/Semaine: July 22 / le 22 juillet 2006

2006 2005 % chg

	(Tonnes)	(To date / à ce jour)	
United States / Etats-Unis	353	282	25.2
Australia / Australie	1,122	556	101.8
New Zealand / Nouvelle Zélande	51	56	-8.9
Other	-	-	
Total	1,526	894	70.7

Source: Statistics Canada

UNITED STATES / ETATS-UNIS

Week / semaine: 2006/08/05
Number Slaughter / Nombre d'abattage
Special-fed (Nature, Milk-fed) /

(week / semaine)

(To date / à ce jour)

Nourris au lait ou nature

	2006	2005	% chg	2006	2005	% chg
North East / Nord Est	4,849	4,555	6.5	153,040	137,504	11.3
North Central / Nord Central	4,165	4,362	-4.5	119,747	164,062	-27.0
Total	9,014	8,917	1.1	272,787	301,566	-9.5
Other Calf / Autre veau	3,986	4,503	-11.5	117,329	137,169	-14.5
Total	13,000	13,420	-3.1	390,116	438,735	-11.1

Production (000 lb)

Calves & Veal / Veau	3.0	3.0	0.0	86.6	90.8	-4.6
Liveweight / Poids sur pied	334	350	-4.6			
Dressed Weight / Poids habillé	205	217	-5.5			

U.S. Wholesale Price / Prix de gros Américain

\$/cwt / \$ par 100 livres

 Simple avg/
Moy. simple

Range / Marge

307 Rack, Ribeye, Boneless / Carré, Faux filet, Désossé	1,937.50	1,825.00	2,050.00
332 Loin, Trimmed 4 x 4 / Longe parée 4 X 4	587.50	550.00	625.00
1336 Leg Slice, Retail / Cuisseau tranché	780.00	750.00	810.00
1312 Osso Buco, Fore Shank / Jarret avant	700.00	625.00	775.00
Shoulder Clod, chuck / Pointe d'épaule	420.00	380.00	460.00

Replacement Holstein Bull calves / Bouvillons de remplacement Holstein

Madison, Wisconsin

Range / Marge

90 -100 lbs	210.00	270.00
100 -120 lbs	210.00	240.00
120 -140 lbs	175.00	235.00

Veal carcass, Special Fed (Hide off, 215- 275 lbs) /
Carcasse de veau, nourris spécial (sans peau, 215-275 lb)

	Average/Moyenne	Range / Marge
	289.78	286.00 293.00

Source: Fédération des producteurs de bovins du Québec, Ontario Cattlemen's Association, USDA

Prepared by: Red Meat Section, Agriculture and Agri-Food Canada

Contact: Ray Thibert (613) 759-6209 thibertr@agr.gc.ca

Website: www.agr.gc.ca/redmeat

Préparé par: Section de la viande rouge, Agriculture et Agroalimentaire Canada

Contact: Ray Thibert (613) 759-6209 thibertr@agr.gc.ca

Site internet: www.agr.gc.ca/redmeat

2005-2006 SLAUGHTER CALF PRICES
 (Ontario 125 lbs and less, Québec male - good 100 to 120 lbs)

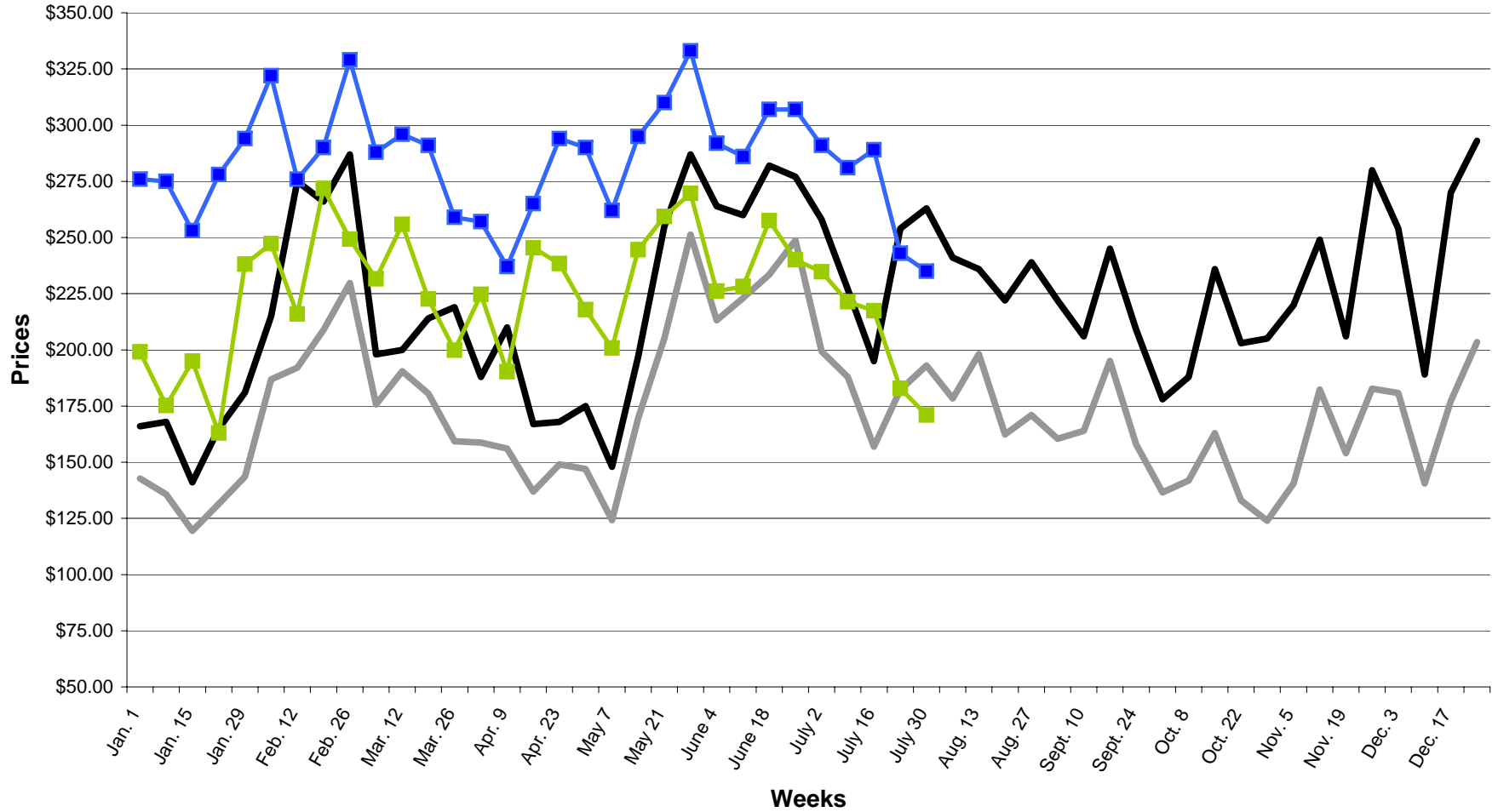

— ONTARIO 2005 — QUEBEC 2005 —■— ONTARIO 2006 —■— QUEBEC 2006