

## A View of the Veal Industry - Coup d'oeil sur le secteur du veau CANADA

### Quebec Live Auction \$/100 lb / Encan vivant du Québec \$/100 lb

**Week / semaine: 2005/12/17**
**Dairy calves / Veaux laitiers**

	This year / Cette année				Last year / L'année précédente				Volume (To date / à ce jour)			
	Volume	Average / Moyenne	Range / Marge		Volume	Average / Moyenne	Range / Marge		2005	2004	% chg	
<b>Male - Mâle</b>												
Good / Bon 90 - 120	1,253	270.00	230.00	305.00	1,231	199.00	170.00	230.00	48,158	48,756	-1.2	
Good / Bon 121 - 140	201	245.00	210.00	280.00	228	188.00	168.00	215.00	10,804	10,332	4.6	
Average / Moyen 90 - 140 lb	724	203.00	140.00	250.00	767	149.00	100.00	186.00	39,441	32,149	22.7	
Miscellaneous - All weights / Divers - Tous poids	549	105.00	30.00	165.00	394	67.00	15.00	120.00	23,664	22,426	5.5	
<b>Female - Femelle</b>												
Good / Bonne 90 - 120 lb	164	189.00	150.00	237.00	115	155.00	135.00	178.00	5,055	3,779	33.8	
<b>A2 Grain fed veal calves / Veaux de grain A2</b>												
(\$/100 lb Hide off / sans peau) 596 lb live (325-353 lb hide off) / 596 lb vivant (325-353 lb sans peau)	1982	204.30	185.00	225.50	1877	181.10	166.00	195.50	76,654	82,857	-7.5	

### Ontario Live Auction \$/100 lb/ Encan vivant de l'Ontario \$/100 lb

**Week / semaine: 2005/12/17**

	This year / Cette année				Last year / L'année précédente				Volume (To date / à ce jour)		
	Volume	Average / Moyenne	Range / Marge		Volume	Average / Moyenne	Range / Marge		2005	2004	% chg
+ 600 lbs	696	100.17	87.03	111.59	619	88.33	56.32	112.83	29,150	30,543	-4.6
451 - 600 lbs	127	88.67	71.75	103.31	166	74.57	49.92	97.29	4,438	5,768	-23.1
301 - 450 lbs	88	73.67	48.28	96.71	88	69.19	53.10	81.61	2,346	2,304	1.8
126 - 300 lbs	114	105.22	62.63	154.86	137	127.08	85.18	156.93	7,780	8,096	-3.9
- 125 lbs	724	177.25	90.04	254.22	926	144.59	92.85	173.60	40,819	45,934	-11.1

**Week / semaine: 05/12/17**

### Federally Inspected / Inspection fédérale

**Slaughter / Abattage**

	(week / semaine)			(To date / à ce jour)			Carcass Weight / Poids de carcasse (January-March/janvier-mars)		
	2005	2004	% chg	2005	2004	% chg	2005	2004	% chg
Western Prov. de l'Ouest	104	107	-2.8	4,763	4,928	-3.3	331.1	299.9	10.4
Ontario	294	156	88.5	11,631	35,740	-67.5	336.9	334.5	0.7
Québec	5,176	4,747	9.0	241,918	229,689	5.3	289.1	298.3	-3.1
<b>Canada</b>	<b>5,574</b>	<b>5,010</b>	<b>11.3</b>	<b>258,312</b>	<b>270,357</b>	<b>-4.5</b>	<b>293.7</b>	<b>304.4</b>	<b>-3.5</b>

**Meat Exports / Exportations de viande**

(To date / à ce jour): 2005/10	2005	2004	% chg	
(Tonnes)				
United States / Etats-Unis	7,508	7,453	0.7	
Japan / Japon	-	-		
Mexico / Mexique	-	-		
Korea / Corée	-	-		
Other / Autre	15	5	200.0	

**Meat Imports / Importations de viande**

Week / Semaine: December 10, 2005	2005	2004	% chg	
(Tonnes)				
United States / Etats-Unis	637	687	-7.3	
Australia / Australie	1,188	626	89.8	
New Zealand / Nouvelle Zélande	380	358	6.1	
Other	-	-		
<b>Total</b>	<b>2,205</b>	<b>1,671</b>	<b>32.0</b>	

Source: Statistics Canada

## UNITED STATES / ETATS-UNIS

**Week / semaine: 2005/12/17**
**Special-fed (Nature, Milk-fed) /  
Nourris au lait ou nature**

	Number Slaughter / Nombre d'abattage (week / semaine)			(To date / à ce jour)		
	2005	2004	% chg	2005	2004	% chg
North East / Nord Est	4,562	5,082	-10.2	223,344	209,781	6.5
North Central / Nord Central	4,943	6,602	-25.1	254,266	288,541	-11.9
<b>Total</b>	<b>9,505</b>	<b>11,684</b>	<b>-18.6</b>	<b>477,610</b>	<b>498,322</b>	<b>-4.2</b>
Other Calf / Autre veau	3,495	5,458	-36.0	213,045	293,703	-27.5
<b>Total</b>	<b>13,000</b>	<b>17,142</b>	<b>-24.2</b>	<b>690,655</b>	<b>792,025</b>	<b>-12.8</b>

**Production (000 lb)**

Calves & Veal / Veau	2.9	3.4	-14.7	145.3	156.7	-7.3
Liveweight / Poids sur pied	360	333	8.1			
Dressed Weight / Poids habillé	222	204	8.8			

**U.S. Wholesale Price / Prix de gros Américain**

\$/cwt / \$ par 100 livres	Simple avg/ Moy. simple		
	Range / Marge		
307 Rack, Ribeye, Boneless / Carré, Faux filet, Désossé	1,650.00	1,575.00	1,725.00
332 Loin, Trimmed 4 x 4 / Longe parée 4 X 4	572.50	545.00	600.00
1336 Leg Slice, Retail / Cuisseau tranché	715.00	685.00	745.00
1312 Osso Buco, Fore Shank / Jarret avant	612.50	550.00	675.00
Shoulder Clod, chuck / Pointe d'épaule	416.00	400.00	432.00

**Replacement Holstein Bull calves / Bouvillons de remplacement Holstein**

Madison, Wisconsin	Range / Marge	
90 -100 lbs	215.00	265.00
100 -120 lbs	210.00	255.00
120 -140 lbs	180.00	225.00

**Veal carcass, Special Fed (Hide off, 215- 275 lbs) /**

Carcasse de veau, nourris spécial (sans peau, 215-275 lb)	Average/Moyenne	Range / Marge	
North East / Nord Est	275.46	271.00	288.00
North Central / Nord Central	276.47	274.50	280.00

Source: Fédération des producteurs de bovins du Québec, Ontario Cattlemen's Association, USDA

Prepared by: Red Meat Section, Agriculture and Agri-Food Canada

Contact: Ray Thibert (613) 759-6209 thibertr@agr.gc.ca

Website: www.agr.gc.ca/redmeat

Préparé par: Section de la viande rouge, Agriculture et Agroalimentaire Canada

Contact: Ray Thibert (613) 759-6209 thibertr@agr.gc.ca

Site internet: www.agr.gc.ca/redmeat

**2004-2005 SLAUGHTER CALF PRICES**  
**(Ontario 125 lbs and less, Québec male - good 100 to 120 lbs)**

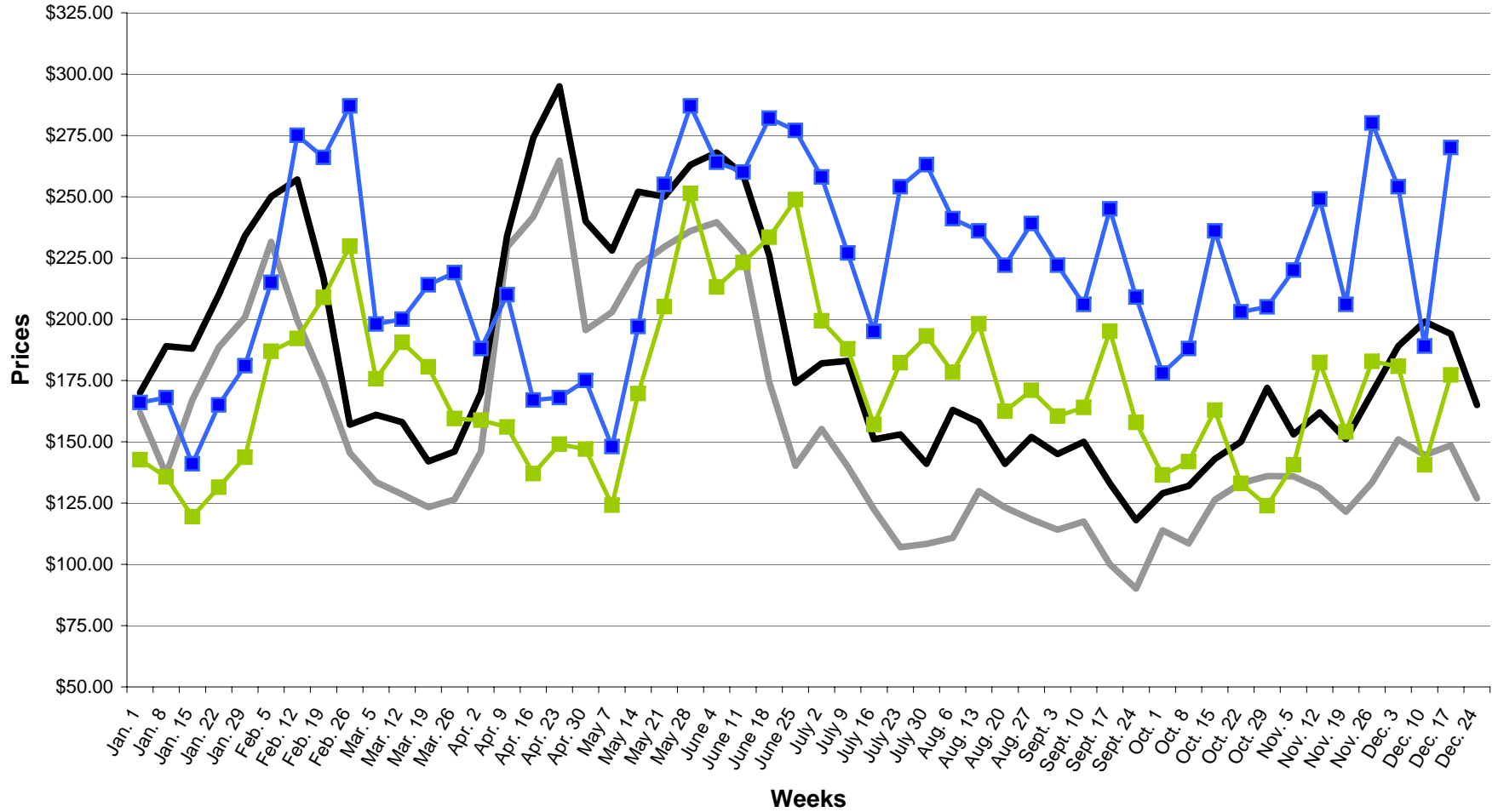

ONTARIO 2004
  QUEBEC 2004
  ONTARIO 2005
  QUEBEC 2005