

A View of the Veal Industry - Coup d'oeil sur le secteur du veau CANADA

Quebec Live Auction \$/100 lb / Encan vivant du Québec \$/100 lb

Week / semaine: 2005/10/01

Dairy calves / Veaux laitiers

	This year / Cette année				Last year / L'année précédente				Volume (To date / à ce jour)		
	Volume	Average / Moyenne	Range / Marge		Volume	Average / Moyenne	Range / Marge		2005	2004	% chg
Male - Mâle											
Good / Bon 90 - 120	938	178.00	160.00	215.00	522	118.00	100.00	130.00	36,730	37,105	-1.0
Good / Bon 121 - 140	205	177.00	155.00	200.00	160	118.00	100.00	136.00	8,543	8,231	3.8
Average / Moyen 90 - 140 lb	839	145.00	120.00	170.00	881	100.00	70.00	120.00	31,225	25,368	23.1
Miscellaneous - All weights / Divers - Tous poids	821	60.00	10.00	124.00	935	43.00	5.00	80.00	17,528	16,485	6.3
Female - Femelle											
Good / Bonne 90 - 120 lb	82	139.00	120.00	168.00	39	113.00	98.00	126.00	3,902	3,085	26.5
A2 Grain fed veal calves / Veaux de grain A2											
(\$/100 lb Hide off / sans peau) 596 lb live (325-353 lb hide off) / 596 lb vivant (325-353 lb sans peau)	1743	189.40	177.50	196.00	1422	214.20	200.00	221.00	58,044	65,062	-10.8

Ontario Live Auction \$/100 lb/ Encan vivant de l'Ontario \$/100 lb

Week / semaine: 2005/10/01

	This year / Cette année				Last year / L'année précédente				Volume (To date / à ce jour)		
	Volume	Average / Moyenne	Range / Marge		Volume	Average / Moyenne	Range / Marge		2005	2004	% chg
+ 600 lbs	663	103.51	89.37	116.25	489	94.63	69.12	112.85	22,773	24,557	-7.3
451 - 600 lbs	117	92.18	75.85	103.38	175	93.12	67.80	108.83	3,372	3,679	-8.3
301 - 450 lbs	54	97.83	75.64	121.53	73	72.83	54.21	85.59	1,587	1,409	12.6
126 - 300 lbs	163	119.36	76.86	153.01	133	83.76	53.96	107.58	6,019	6,349	-5.2
- 125 lbs	791	136.50	75.03	177.93	911	90.07	45.80	115.30	32,239	36,421	-11.5

Week / semaine: 05/10/01

Federally Inspected / Inspection fédérale

Carcass Weight / Poids de carcasse

Slaughter / Abattage

	(week / semaine)			(To date / à ce jour)			(January-December/janvier-décembre)		
	2005	2004	% chg	2005	2004	% chg	2004	2003	% chg
Western Prov. de l'Ouest	99	101	-2.0	3,720	3,781	-1.6	318.5	318.8	-0.1
Ontario	88	443	-80.1	9,854	32,925	-70.1	328.4	348.6	-5.8
Québec	4,824	4,809	0.3	188,331	174,090	8.2	293.4	300.7	-2.4
Canada	5,011	5,353	-6.4	201,905	210,796	-4.2	298.5	307.5	-2.9

Meat Exports / Exportations de viande

(To date / à ce jour): 2005/07

	2005	2004	% chg
(Tonnes)			
United States / Etats-Unis	6,143	5,074	21.1
Japan / Japon	-	-	
Mexico / Mexique	-	-	
Korea / Corée	-	-	
Other / Autre	13	3	333.3

Meat Imports / Importations de viande

Week / Semaine: September 24, 2005

	2005	2004	% chg
(Tonnes)			
United States / Etats-Unis	426	579	-26.4
Australia / Australie	730	534	36.7
New Zealand / Nouvelle Zélande	56	39	43.6
Other	25	0	
Total	1,237	1,152	7.4

Source: Statistics Canada

UNITED STATES / ETATS-UNIS

Week / semaine: 2005/10/01

Number Slaughter / Nombre d'abattage

	(week / semaine)			(To date / à ce jour)		
	2005	2004	% chg	2005	2004	% chg
Special-fed (Nature, Milk-fed) / Nourris au lait ou nature						
North East / Nord Est	4,369	4,499	-2.9	174,384	162,082	7.6
North Central / Nord Central	5,603	5,379	4.2	204,780	227,507	-10.0
Total	9,972	9,878	1.0	379,164	389,589	-2.7
Other Calf / Autre veau	4,028	4,943	-18.5	170,328	237,850	-28.4
Total	14,000	14,821	-5.5	549,492	627,439	-12.4

Production (000 lb)

Calves & Veal / Veau	3.0	2.9	3.4	113.6	123.2	-7.8
Liveweight / Poids sur pied	354	328	7.9			
Dressed Weight / Poids habillé	216	201	7.5			

U.S. Wholesale Price / Prix de gros Américain

\$/cwt / \$ par 100 livres	Simple avg / Moy. simple		
	Range / Marge		
307 Rack, Ribeye, Boneless / Carré, Faux filet, Désossé	1,612.50	1,550.00	1,675.00
332 Loin, Trimmed 4 x 4 / Longe parée 4 X 4	552.50	520.00	585.00
1336 Leg Slice, Retail / Cuisseau tranché	680.00	650.00	710.00
1312 Osso Buco, Fore Shank / Jarret avant	547.50	500.00	595.00
Shoulder Clod, chuck / Pointe d'épaule	395.00	365.00	425.00

Replacement Holstein Bull calves / Bouvillons de remplacement Holstein

Madison, Wisconsin	Range / Marge	
90 - 100 lbs	185.00	210.00
100 - 120 lbs	180.00	240.00
120 - 140 lbs	165.00	215.00

Veal carcass, Special Fed (Hide off, 215- 275 lbs) / Carcasse de veau, nourris spécial (sans peau, 215-275 lb)

	Average/Moyenne	Range / Marge	
North East / Nord Est	262.55	260.00	266.00
North Central / Nord Central	255.78	254.00	261.00

Source: Fédération des producteurs de bovins du Québec, Ontario Cattlemen's Association, USDA

Prepared by: Red Meat Section, Agriculture and Agri-Food Canada

Contact: Ray Thibert (613) 759-6209 thibertr@agr.gc.ca

Website: www.agr.gc.ca/redmeat

Préparé par: Section de la viande rouge, Agriculture et Agroalimentaire Canada

Contact: Ray Thibert (613) 759-6209 thibertr@agr.gc.ca

Site internet: www.agr.gc.ca/redmeat

2004-2005 SLAUGHTER CALF PRICES
 (Ontario 125 lbs and less, Québec male - good 100 to 120 lbs)

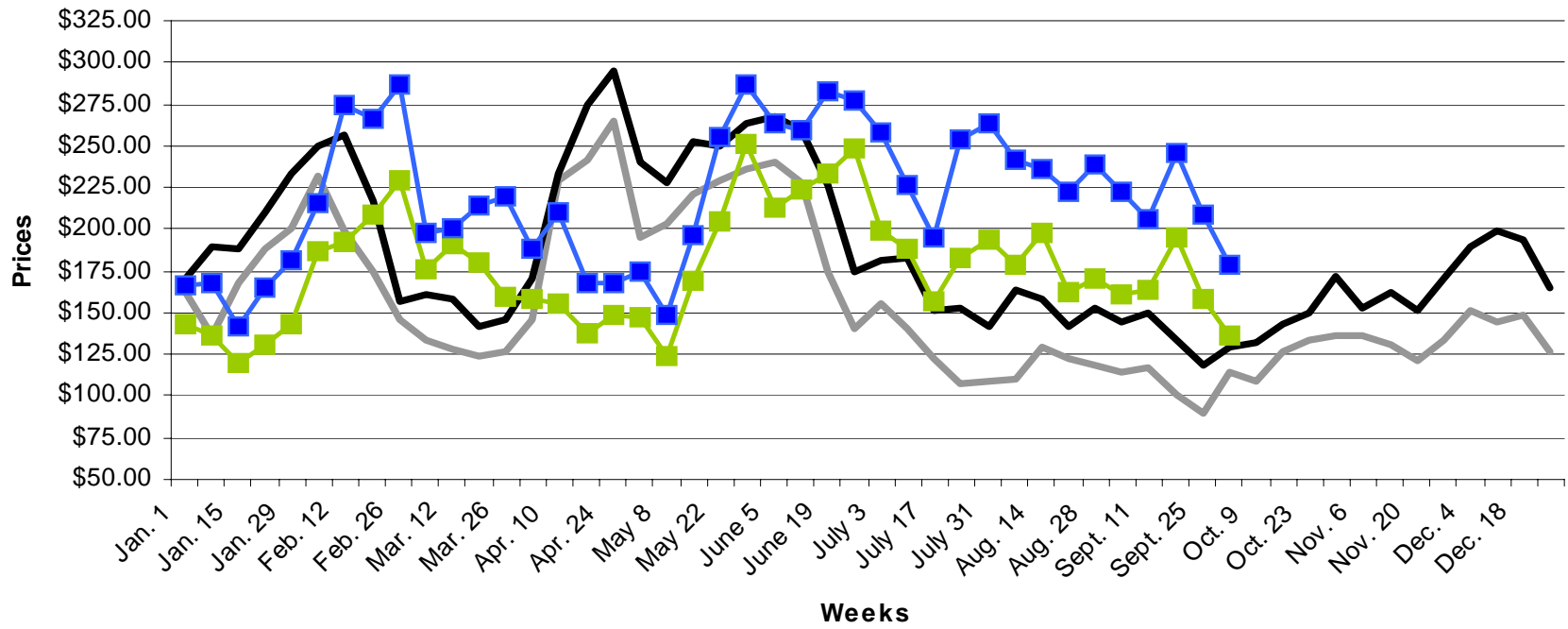

— ONTARIO 2004 — QUEBEC 2004 —■— ONTARIO 2005 —■— QUEBEC 2005