

**A View of the Veal Industry - Coup d'oeil sur le secteur du veau
CANADA****Quebec Live Auction \$/100 lb / Encan vivant du Québec \$/100 lb****Week / semaine: 2006/08/12****Dairy calves / Veaux laitiers****This year / Cette année****Last year / L'année précédente****Volume**

(To date / à ce jour)

Male - Mâle

	Volume	Average / Moyenne	Range / Marge	
Good / Bon 90 - 120	1,001	234.00	210.00	275.00
Good / Bon 121 - 140	173	225.00	200.00	260.00
Average / Moyen 90 - 140 lb	611	181.00	70.00	220.00
Miscellaneous - All weights / Divers - Tous poids	876	73.00	20.00	135.00

	Volume	Average / Moyenne	Range / Marge	
	1,011	236.00	200.00	300.00
	167	206.00	172.00	250.00
	592	176.00	135.00	225.00
	442	107.00	30.00	180.00

	2006	2005	% chg
	32,630	29,707	9.8
	7,281	7,161	1.7
	21,940	25,686	-14.6
	13,984	13,332	4.9

Female - Femelle

Good / Bonne 90 - 120 lb	80	146.00	100.00	220.00
--------------------------	----	--------	--------	--------

	113	210.00	165.00	240.00
--	-----	--------	--------	--------

	5,291	3,242	63.2
--	-------	-------	------

A2 Grain fed veal calves / Veaux de grain A2

(\$/100 lb Hide off / sans peau) 596 lb live (325-353 lb hide off) / 596 lb vivant (325-353 lb sans peau)

	1250	185.20	173.50	187.50
--	------	--------	--------	--------

	1492	175.00	160.00	177.50
--	------	--------	--------	--------

	44,061	47,148	-6.5
--	--------	--------	------

Ontario Live Auction \$/100 lb/ Encan vivant de l'Ontario \$/100 lb**Week / semaine: 2006/08/12****This year / Cette année****Last year / L'année précédente****Volume**

(To date / à ce jour)

	Volume	Average / Moyenne	Range / Marge	
+ 600 lbs	510	86.93	74.15	97.49
451 - 600 lbs	43	79.90	72.35	86.78
301 - 450 lbs	27	108.17	81.56	125.33
126 - 300 lbs	145	124.75	81.17	164.86
- 125 lbs	973	150.67	68.70	215.33

	Volume	Average / Moyenne	Range / Marge	
	758	84.30	71.27	94.82
	79	74.05	60.80	87.30
	46	100.31	80.02	124.98
	175	123.56	79.24	173.30
	968	198.13	116.02	248.59

	2006	2005	% chg
	21,974	18,514	18.7
	2,130	2,737	-22.2
	1,053	1,186	-11.2
	4,973	4,833	2.9
	26,456	26,049	1.6

Week / semaine: 2006/08/12**Federally Inspected / Inspection fédérale****Carcass Weight /
Poids de carcasse****Slaughter / Abattage**

(week / semaine)

(To date / à ce jour)

(January-March/janvier-mars)

	2006	2005	% chg
Western Prov. de l'Ouest	19	86	-77.9
Ontario	235	201	16.9
Québec	4,351	4,634	-6.1
Canada	4,605	4,921	-6.4

	2006	2005	% chg
	2,640	3,111	-15.1
	5,755	9,003	-36.1
	142,970	155,311	-7.9
Canada	151,365	167,425	-9.6

	2006	2005	% chg
	336.9	331.1	1.8
	350.8	336.9	4.1
	287.5	289.1	-0.6
Canada	290.7	293.7	-1.0

Meat Exports / Exportations de viande**(To date / à ce jour): 2006/06****2006 2005 % chg**

	(Tonnes)	(To date / à ce jour)	% chg
United States / Etats-Unis	4,226	5,354	-21.1
Japan / Japon	-	-	
Mexico / Mexique	-	-	
Korea / Corée	-	-	
Other / Autre	-	11	

Meat Imports / Importations de viande**Week/Semaine: July 29 / le 29 juillet 2006****2006 2005 % chg**

	(Tonnes)	(To date / à ce jour)	% chg
United States / Etats-Unis	357	293	21.8
Australia / Australie	1,157	584	98.1
New Zealand / Nouvelle Zélande	51	56	-8.9
Other	-	-	
Total	1,565	933	67.7

Source: Statistics Canada

UNITED STATES / ETATS-UNIS**Week / semaine: 2006/08/12****Number Slaughter / Nombre d'abattage****Special-fed (Nature, Milk-fed) /
Nourris au lait ou nature**

(week / semaine)

(To date / à ce jour)

	2006	2005	% chg
North East / Nord Est	4,992	4,514	10.6
North Central / Nord Central	3,488	4,687	-25.6
Total	8,480	9,201	-7.8
Other Calf / Autre veau	4,520	4,186	8.0
Total	13,000	13,387	-2.9

	2006	2005	% chg
	153,040	137,504	11.3
	119,747	164,062	-27.0
	272,787	301,566	-9.5
	132,444	150,556	-12.0
Total	405,231	452,122	-10.4

Production (000 lb)

Calves & Veal / Veau	2.7	2.8	-3.6
Liveweight / Poids sur pied	339	349	-2.9
Dressed Weight / Poids habillé	208	214	-2.8

	89.4	93.9	-4.8
--	------	------	------

U.S. Wholesale Price / Prix de gros Américain**\$/cwt / \$ par 100 livres****Simple avg/
Moy. simple****Range / Marge**

307 Rack, Ribeye, Boneless / Carré, Faux filet, Désossé	1,937.50	1,825.00	2,050.00
332 Loin, Trimmed 4 x 4 / Longe parée 4 X 4	587.50	550.00	625.00
1336 Leg Slice, Retail / Cuisseau tranché	780.00	750.00	810.00
1312 Osso Buco, Fore Shank / Jarret avant	700.00	625.00	775.00
Shoulder Clod, chuck / Pointe d'épaule	420.00	380.00	460.00

Replacement Holstein Bull calves / Bouvillons de remplacement Holstein**Madison, Wisconsin****Range / Marge**

90 -100 lbs	200.00	250.00
100 -120 lbs	200.00	250.00
120 -140 lbs	170.00	210.00

Veal carcass, Special Fed (Hide off, 215- 275 lbs) /**Carcasse de veau, nourris spécial (sans peau, 215-275 lb)**

	Average/Moyenne	Range / Marge
	289.74	286.00 293.00

Source: Fédération des producteurs de bovins du Québec, Ontario Cattlemen's Association, USDA

Prepared by: Red Meat Section, Agriculture and Agri-Food Canada

Contact: Ray Thibert (613) 759-6209 thibertr@agr.gc.ca

Website: www.agr.gc.ca/redmeat

Préparé par: Section de la viande rouge, Agriculture et Agroalimentaire Canada

Contact: Ray Thibert (613) 759-6209 thibertr@agr.gc.ca

Site internet: www.agr.gc.ca/redmeat

2005-2006 SLAUGHTER CALF PRICES
 (Ontario 125 lbs and less, Québec male - good 100 to 120 lbs)

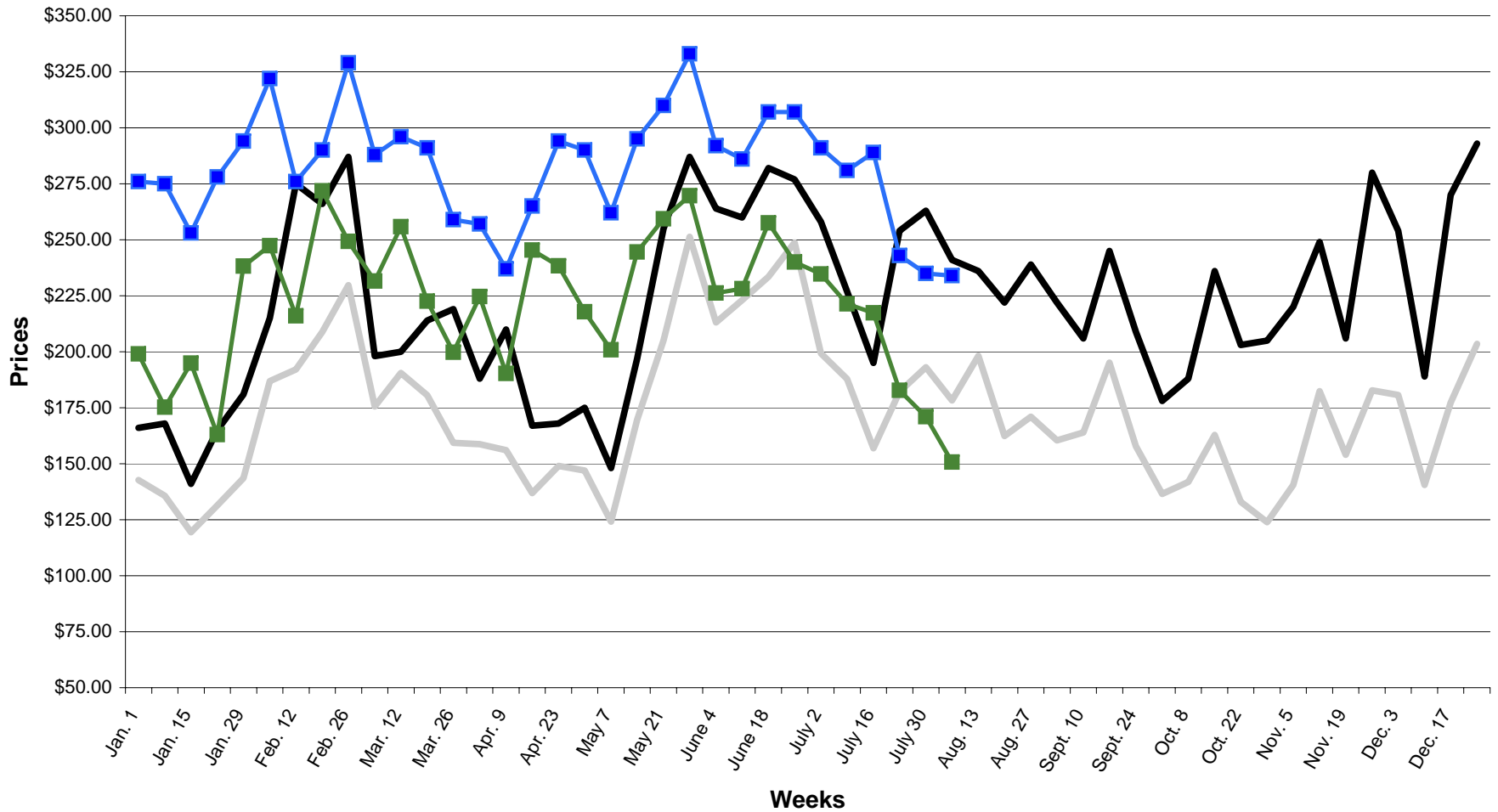

— ONTARIO 2005 — QUEBEC 2005 —■— ONTARIO 2006 —■— QUEBEC 2006