

A View of the Veal Industry - Coup d'oeil sur le secteur du veau CANADA

Quebec Live Auction \$/100 lb / Encan vivant du Québec \$/100 lb

Week / semaine: 2005/08/13
Dairy calves / Veaux laitiers

	This year / Cette année				Last year / L'année précédente				Volume (To date / à ce jour)			
	Volume	Average / Moyenne	Range / Marge		Volume	Average / Moyenne	Range / Marge		2005	2004	% chg	
Male - Mâle												
Good / Bon 90 - 120	1,011	236.00	200.00	300.00	939	163.00	148.00	180.00	29,707	31,329	-5.2	
Good / Bon 121 - 140	167	206.00	172.00	250.00	180	155.00	135.00	172.00	7,161	7,053	1.5	
Average / Moyen 90 - 140 lb	592	176.00	135.00	225.00	805	131.00	110.00	154.00	25,686	19,561	31.3	
Miscellaneous - All weights / Divers - Tous poids	442	107.00	30.00	180.00	852	61.00	10.00	120.00	13,332	11,553	15.4	
Female - Femelle												
Good / Bonne 90 - 120 lb	113	210.00	165.00	240.00	49	135.00	120.00	166.00	3,242	2,787	16.3	
A2 Grain fed veal calves / Veaux de grain A2												
(\$/100 lb Hide off / sans peau) 596 lb live (325-353 lb hide off) / 596 lb vivant (325-353 lb sans peau)	1492	175.00	160.00	177.50	1606	192.10	176.00	215.50	47,148	54,621	-13.7	

Ontario Live Auction \$/100 lb/ Encan vivant de l'Ontario \$/100 lb

Week / semaine: 2005/08/13

	This year / Cette année				Last year / L'année précédente				Volume (To date / à ce jour)		
	Volume	Average / Moyenne	Range / Marge		Volume	Average / Moyenne	Range / Marge		2005	2004	% chg
+ 600 lbs	758	84.30	71.27	94.82	698	85.13	56.22	101.57	18,514	20,254	-8.6
451 - 600 lbs	79	74.05	60.80	87.30	89	75.77	56.05	88.92	2,737	2,579	6.1
301 - 450 lbs	46	100.31	80.02	124.98	41	49.29	43.18	56.61	1,186	1,004	18.1
126 - 300 lbs	175	123.56	79.24	173.30	144	88.53	61.34	117.17	4,833	5,212	-7.3
- 125 lbs	968	198.13	116.02	248.59	966	110.82	57.69	146.89	26,049	29,587	-12.0

Week / semaine: 05/08/13

Federally Inspected / Inspection fédérale

Carcass Weight / Poids de carcasse

Slaughter / Abattage

	(week / semaine)			(To date / à ce jour)			(January-December/janvier-décembre)		
	2005	2004	% chg	2005	2004	% chg	2004	2003	% chg
Western Prov. de l'Ouest	86	92	-6.5	3,111	3,094	0.5	318.5	318.8	-0.1
Ontario	201	534	-62.4	9,003	29,263	-69.2	328.4	348.6	-5.8
Québec	4,634	4,125	12.3	155,311	141,592	9.7	293.4	300.7	-2.4
Canada	4,921	4,751	3.6	167,425	173,949	-3.8	298.5	307.5	-2.9

Meat Exports / Exportations de viande
(To date / à ce jour): 2005/06

	(To date / à ce jour)		
(Tonnes)	2005	2004	% chg
United States / Etats-Unis	5,354	4,371	22.5
Japan / Japon	-	-	
Mexico / Mexique	-	-	
Korea / Corée	-	-	
Other / Autre	11	3	

Meat Imports / Importations de viande
Week / Semaine: August 6, 2005

	(To date / à ce jour)		
(Tonnes)	2005	2004	% chg
United States / Etats-Unis	298	248	20.2
Australia / Australie	524	458	14.4
New Zealand / Nouvelle Zélande	49	19	157.9
Total	871	725	20.1

Source: Statistics Canada

UNITED STATES / ETATS-UNIS

Week / semaine: 2005/08/13
**Special-fed (Nature, Milk-fed) /
Nourris au lait ou nature**

	Number Slaughter / Nombre d'abattage (week / semaine)			Number Slaughter / Nombre d'abattage (To date / à ce jour)		
	2005	2004	% chg	2005	2004	% chg
North East / Nord Est	4,514	4,094	10.3	142,018	132,473	7.2
North Central / Nord Central	4,687	5,518	-15.1	168,749	188,427	-10.4
Total	9,201	9,612	-4.3	310,767	320,900	-3.2
Other Calf / Autre veau	4,799	7,101	-32.4	141,968	198,038	-28.3
Total	14,000	16,713	-16.2	452,735	518,938	-12.8

Production (000 lb)

Calves & Veal / Veau	2.9	3.1	-6.5	93.6	102.6	-8.8
Liveweight / Poids sur pied	347	320	8.4			
Dressed Weight / Poids habillé	214	195	9.7			

U.S. Wholesale Price / Prix de gros Américain

\$/cwt / \$ par 100 livres	Simple avg/ Moy. simple		
	Range / Marge		
307 Rack, Ribeye, Boneless / Carré, Faux filet, Désossé	1,562.50	1,500.00	1,625.00
332 Loin, Trimmed 4 x 4 / Longe parée 4 X 4	525.00	500.00	550.00
1336 Leg Slice, Retail / Cuisseau tranché	656.00	610.00	700.00
1312 Osso Buco, Fore Shank / Jarret avant	537.50	500.00	575.00
Shoulder Clod, chuck / Pointe d'épaule	372.50	345.00	400.00

Replacement Holstein Bull calves / Bouvillons de remplacement Holstein

Madison, Wisconsin	Range / Marge	
90 -100 lbs	180.00	210.00
100 -120 lbs	180.00	210.00
120 - 140 lbs	160.00	200.00

Veal carcass, Special Fed (Hide off, 215- 275 lbs) /
Carcasse de veau, nourris spécial (sans peau, 215-275 lb)

	Average/Moyenne	Range / Marge	
North East / Nord Est	250.89	248.00	258.00
North Central / Nord Central	251.59	249.00	256.00

Source: Fédération des producteurs de bovins du Québec, Ontario Cattlemen's Association, USDA

Prepared by: Red Meat Section, Agriculture and Agri-Food Canada

Contact: Ray Thibert (613) 759-6209 thibertr@agr.gc.ca

Website: www.agr.gc.ca/redmeat

Préparé par: Section de la viande rouge, Agriculture et Agroalimentaire Canada

Contact: Ray Thibert (613) 759-6209 thibertr@agr.gc.ca

Site internet: www.agr.gc.ca/redmeat

2004-2005 SLAUGHTER CALF PRICES
 (Ontario 125 lbs and less, Québec male - good 100 to 120 lbs)

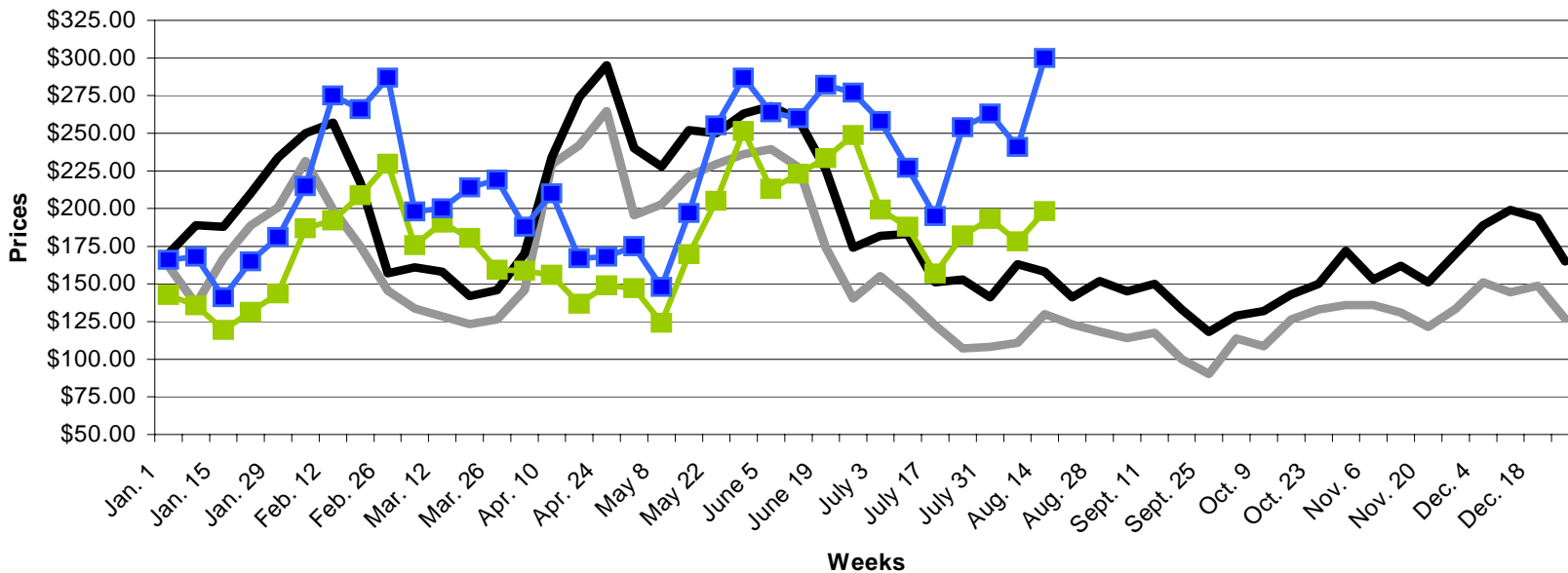

ONTARIO 2004
 QUEBEC 2004
 ONTARIO 2005
 QUEBEC 2005