

A View of the Veal Industry - Coup d'oeil sur le secteur du veau CANADA

Quebec Live Auction \$/100 lb / Encan vivant du Québec \$/100 lb

Week / semaine: 2005/07/30

Dairy calves / Veaux laitiers

	This year / Cette année				Last year / L'année précédente				Volume (To date / à ce jour)			
	Volume	Average / Moyenne	Range / Marge		Volume	Average / Moyenne	Range / Marge		2005	2004	% chg	
Male - Mâle												
Good / Bon 90 - 120	1,030	263.00	240.00	290.00	384	153.00	140.00	170.00	28,628	29,372	-2.5	
Good / Bon 121 - 140	242	250.00	200.00	285.00	102	154.00	138.00	175.00	6,800	6,565	3.6	
Average / Moyen 90 - 140 lb	1,117	198.00	150.00	240.00	225	124.00	102.00	142.00	23,952	17,936	33.5	
Miscellaneous - All weights / Divers - Tous poids	407	102.00	30.00	145.00	220	58.00	10.00	105.00	12,291	10,015	22.7	
Female - Femelle												
Good / Bonne 90 - 120 lb	153	183.00	152.00	235.00	21	140.00	130.00	150.00	3,009	2,661	13.1	
A2 Grain fed veal calves / Veaux de grain A2												
(\$/100 lb Hide off / sans peau) 596 lb live (325-353 lb hide off) / 596 lb vivant (325-353 lb sans peau)	1236	174.60	159.00	177.50	1656	187.20	178.00	197.00	44,201	51,425	-14.0	

Ontario Live Auction \$/100 lb/ Encan vivant de l'Ontario \$/100 lb

Week / semaine: 2005/07/30

	This year / Cette année				Last year / L'année précédente				Volume (To date / à ce jour)		
	Volume	Average / Moyenne	Range / Marge		Volume	Average / Moyenne	Range / Marge		2005	2004	% chg
+ 600 lbs	672	81.00	70.17	90.90	738	82.20	66.09	96.54	17,180	18,919	-9.2
451 - 600 lbs	81	74.94	55.60	86.61	150	71.10	52.16	87.90	2,596	2,392	8.5
301 - 450 lbs	28	92.69	69.11	113.07	55	63.35	49.07	77.84	1,108	917	20.8
126 - 300 lbs	170	129.97	89.59	178.26	197	114.74	83.52	133.56	4,502	4,927	-8.6
- 125 lbs	956	193.08	117.97	237.81	959	107.04	57.94	135.16	24,228	27,712	-12.6

Week / semaine: 05/07/30

Federally Inspected / Inspection fédérale

Carcass Weight / Poids de carcasse

Slaughter / Abattage

	(week / semaine)			(To date / à ce jour)			(January-December/janvier-décembre)		
	2005	2004	% chg	2005	2004	% chg	2004	2003	% chg
Western Prov. de l'Ouest	61	105	-41.9	2,954	2,908	1.6	318.5	318.8	-0.1
Ontario	138	815	-83.1	8,736	27,928	-68.7	328.4	348.6	-5.8
Québec	4,817	4,223	14.1	145,829	133,253	9.4	293.4	300.7	-2.4
Canada	5,016	5,143	-2.5	157,519	164,089	-4.0	298.5	307.5	-2.9

Meat Exports / Exportations de viande

(To date / à ce jour): 2005/05	2005	2004	% chg
(Tonnes)			
United States / Etats-Unis	4,311	3,701	16.5
Japan / Japon	-	-	
Mexico / Mexique	-	-	
Korea / Corée	-	-	
Other / Autre	10	2	

Meat Imports / Importations de viande

Week / Semaine: July 23, 2005	2005	2004	% chg
(Tonnes)			
United States / Etats-Unis	257	232	10.8
Australia / Australie	472	457	3.3
New Zealand / Nouvelle Zélande	49	19	157.9
Total	778	708	9.9

Source: Statistics Canada

UNITED STATES / ETATS-UNIS

Week / semaine: 2005/07/30

Number Slaughter / Nombre d'abattage

	(week / semaine)			(To date / à ce jour)		
	2005	2004	% chg	2005	2004	% chg
Special-fed (Nature, Milk-fed) / Nourris au lait ou nature						
North East / Nord Est	4,344	4,112	5.6	132,949	124,221	7.0
North Central / Nord Central	4,953	5,896	-16.0	159,700	176,950	-9.7
Total	9,297	10,008	-7.1	292,649	301,171	-2.8
Other Calf / Autre veau	4,703	6,118	-23.1	132,830	185,226	-28.3
Total	14,000	16,126	-13.2	425,479	486,397	-12.5

Production (000 lb)

Calves & Veal / Veau	3.0	3.0	0.0	87.9	96.4	-8.8
Liveweight / Poids sur pied	359	312	15.1			
Dressed Weight / Poids habillé	221	190	16.3			

U.S. Wholesale Price / Prix de gros Américain

\$/cwt / \$ par 100 livres	Simple avg / Moy. simple		
	Range / Marge		
307 Rack, Ribeye, Boneless / Carré, Faux filet, Désossé	1,562.50	1,500.00	1,625.00
332 Loin, Trimmed 4 x 4 / Longe parée 4 X 4	525.00	500.00	550.00
1336 Leg Slice, Retail / Cuisseau tranché	656.00	610.00	700.00
1312 Osso Buco, Fore Shank / Jarret avant	537.50	500.00	575.00
Shoulder Clod, chuck / Pointe d'épaule	380.00	345.00	415.00

Replacement Holstein Bull calves / Bouvillons de remplacement Holstein

Madison, Wisconsin	Range / Marge	
90 -100 lbs	185.00	240.00
100 -120 lbs	185.00	235.00
120 - 140 lbs	170.00	210.00

Veal carcass, Special Fed (Hide off, 215- 275 lbs) / Carcasse de veau, nourris spécial (sans peau, 215-275 lb)

	Average/Moyenne	Range / Marge	
North East / Nord Est	250.55	248.00	258.00
North Central / Nord Central	-	-	-

Source: Fédération des producteurs de bovins du Québec, Ontario Cattlemen's Association, USDA

Prepared by: Red Meat Section, Agriculture and Agri-Food Canada

Contact: Ray Thibert (613) 759-6209 thibertr@agr.gc.ca

Website: www.agr.gc.ca/redmeat

Préparé par: Section de la viande rouge, Agriculture et Agroalimentaire Canada

Contact: Ray Thibert (613) 759-6209 thibertr@agr.gc.ca

Site internet: www.agr.gc.ca/redmeat

2004-2005 SLAUGHTER CALF PRICES
(Ontario 125 lbs and less, Québec male - good 100 to 120 lbs)

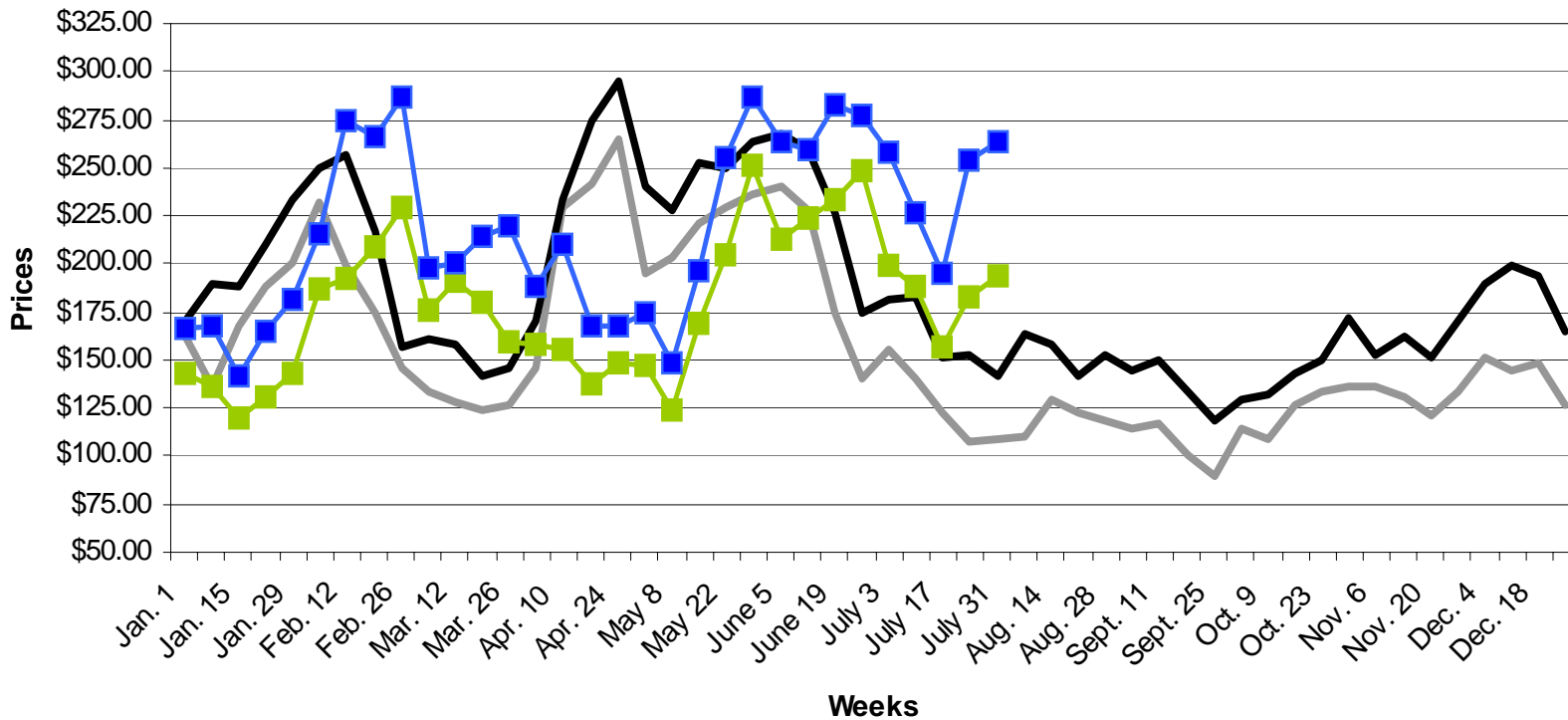

— ONTARIO 2004 — QUEBEC 2004 —■— ONTARIO 2005 —■— QUEBEC 2005