



A View of the Veal Industry - Coup d'oeil sur le secteur du veau CANADA

Quebec Live Auction \$/100 lb / Encan vivant du Québec \$/100 lb

Week / semaine: 2005/11/26

Dairy calves / Veaux laitiers

	This year / Cette année				Last year / L'année précédente				Volume (To date / à ce jour)		
	Volume	Average / Moyenne	Range / Marge		Volume	Average / Moyenne	Range / Marge		2005	2004	% chg
Male - Mâle											
Good / Bon 90 - 120	1,152	240.00	198.00	280.00	929	151.00	138.00	170.00	44,897	45,341	-1.0
Good / Bon 121 - 140	193	228.00	188.00	270.00	152	146.00	130.00	163.00	10,192	9,709	5.0
Average / Moyen 90 - 140 lb	762	187.00	120.00	235.00	745	124.00	95.00	145.00	37,076	30,255	22.5
Miscellaneous - All weights / Divers - Tous poids	376	85.00	20.00	150.00	693	66.00	20.00	115.00	22,233	21,375	4.0
Female - Femelle											
Good / Bonne 90 - 120 lb	118	157.00	130.00	200.00	48	112.00	98.00	145.00	4,632	3,496	32.5
A2 Grain fed veal calves / Veaux de grain A2											
(\$/100 lb Hide off / sans peau) 596 lb live (325-353 lb hide off) / 596 lb vivant (325-353 lb sans peau)	1521	187.20	170.50	207.00	1825	208.20	195.00	215.50	71,110	77,337	-8.1

Ontario Live Auction \$/100 lb/ Encan vivant de l'Ontario \$/100 lb

Week / semaine: 2005/11/26

	This year / Cette année				Last year / L'année précédente				Volume (To date / à ce jour)		
	Volume	Average / Moyenne	Range / Marge		Volume	Average / Moyenne	Range / Marge		2005	2004	% chg
+ 600 lbs	508	97.09	79.13	110.22	516	92.44	62.30	113.73	27,294	28,939	-5.7
451 - 600 lbs	88	87.49	73.82	98.48	139	84.14	60.50	102.09	4,112	5,242	-21.6
301 - 450 lbs	86	86.83	62.16	112.38	51	66.94	51.65	85.73	2,107	2,095	0.6
126 - 300 lbs	152	119.36	72.87	168.41	205	98.63	63.82	128.97	7,349	7,656	-4.0
- 125 lbs	793	182.73	105.47	239.67	889	121.47	70.33	150.75	38,476	43,319	-11.2

Week / semaine: 05/11/25

Federally Inspected / Inspection fédérale

Carcass Weight / Poids de carcasse

Slaughter / Abattage

	(week / semaine)			(To date / à ce jour)			(January-March/janvier-mars)		
	2005	2004	% chg	2005	2004	% chg	2005	2004	% chg
Western Prov. de l'Ouest	91	105	-13.3	4,475	4,604	-2.8	331.1	299.9	10.4
Ontario	184	178	3.4	10,993	35,256	-68.8	336.9	334.5	0.7
Québec	5,188	5,272	-1.6	226,284	215,187	5.2	289.1	298.3	-3.1
Canada	5,463	5,555	-1.7	241,752	255,047	-5.2	293.7	304.4	-3.5

Meat Exports / Exportations de viande

(To date / à ce jour): 2005/08	2005	2004	% chg
(Tonnes)			
United States / Etats-Unis	6,772	5,794	16.9
Japan / Japon	-	-	
Mexico / Mexique	-	-	
Korea / Corée	-	-	
Other / Autre	13	3	333.3

Meat Imports / Importations de viande

Week / Semaine: November 19, 2005	2005	2004	% chg
(Tonnes)			
United States / Etats-Unis	595	672	-11.5
Australia / Australie	1,076	599	79.6
New Zealand / Nouvelle Zélande	344	358	-3.9
Other	-	-	
Total	2,015	1,629	23.7

Source: Statistics Canada

UNITED STATES / ETATS-UNIS

Week / semaine: 2005/11/26

Number Slaughter / Nombre d'abattage

	(week / semaine)			(To date / à ce jour)		
	2005	2004	% chg	2005	2004	% chg
Special-fed (Nature, Milk-fed) / Nourris au lait ou nature						
North East / Nord Est	3,597	4,512	-20.3	209,627	196,232	6.8
North Central / Nord Central	3,962	5,919	-33.1	239,858	271,486	-11.6
Total	7,559	10,431	-27.5	449,485	467,718	-3.9
Other Calf / Autre veau	3,441	5,501	-37.4	199,974	277,048	-27.8
Total	11,000	15,932	-31.0	649,459	744,766	-12.8

Production (000 lb)

Calves & Veal / Veau	2.5	2.7	-7.4	136.5	146.5	-6.8
Liveweight / Poids sur pied	369	330	11.8			
Dressed Weight / Poids habillé	226	203	11.3			

U.S. Wholesale Price / Prix de gros Américain

\$/cwt / \$ par 100 livres	Simple avg/ Moy. simple		
	Range / Marge		
307 Rack, Ribeye, Boneless / Carré, Faux filet, Désossé	1,630.00	1,575.00	1,685.00
332 Loin, Trimmed 4 x 4 / Longe parée 4 X 4	587.50	545.00	630.00
1336 Leg Slice, Retail / Cuisseau tranché	705.00	685.00	725.00
1312 Osso Buco, Fore Shank / Jarret avant	575.00	525.00	625.00
Shoulder Clod, chuck / Pointe d'épaule	416.00	400.00	432.00

Replacement Holstein Bull calves / Bouvillons de remplacement Holstein

Madison, Wisconsin	Range / Marge	
90 -100 lbs	210.00	245.00
100 -120 lbs	185.00	245.00
120 -140 lbs	180.00	205.00

Veal carcass, Special Fed (Hide off, 215- 275 lbs) /

Carcasse de veau, nourris spécial (sans peau, 215-275 lb)	Average/Moyenne	Range / Marge	
North East / Nord Est	271.32	268.00	275.00
North Central / Nord Central	269.33	269.00	270.00

Source: Fédération des producteurs de bovins du Québec, Ontario Cattlemen's Association, USDA

Prepared by: Red Meat Section, Agriculture and Agri-Food Canada

Contact: Ray Thibert (613) 759-6209 thibertr@agr.gc.ca

Website: www.agr.gc.ca/redmeat

Préparé par: Section de la viande rouge, Agriculture et Agroalimentaire Canada

Contact: Ray Thibert (613) 759-6209 thibertr@agr.gc.ca

Site internet: www.agr.gc.ca/redmeat

2004-2005 SLAUGHTER CALF PRICES
 (Ontario 125 lbs and less, Québec male - good 100 to 120 lbs)

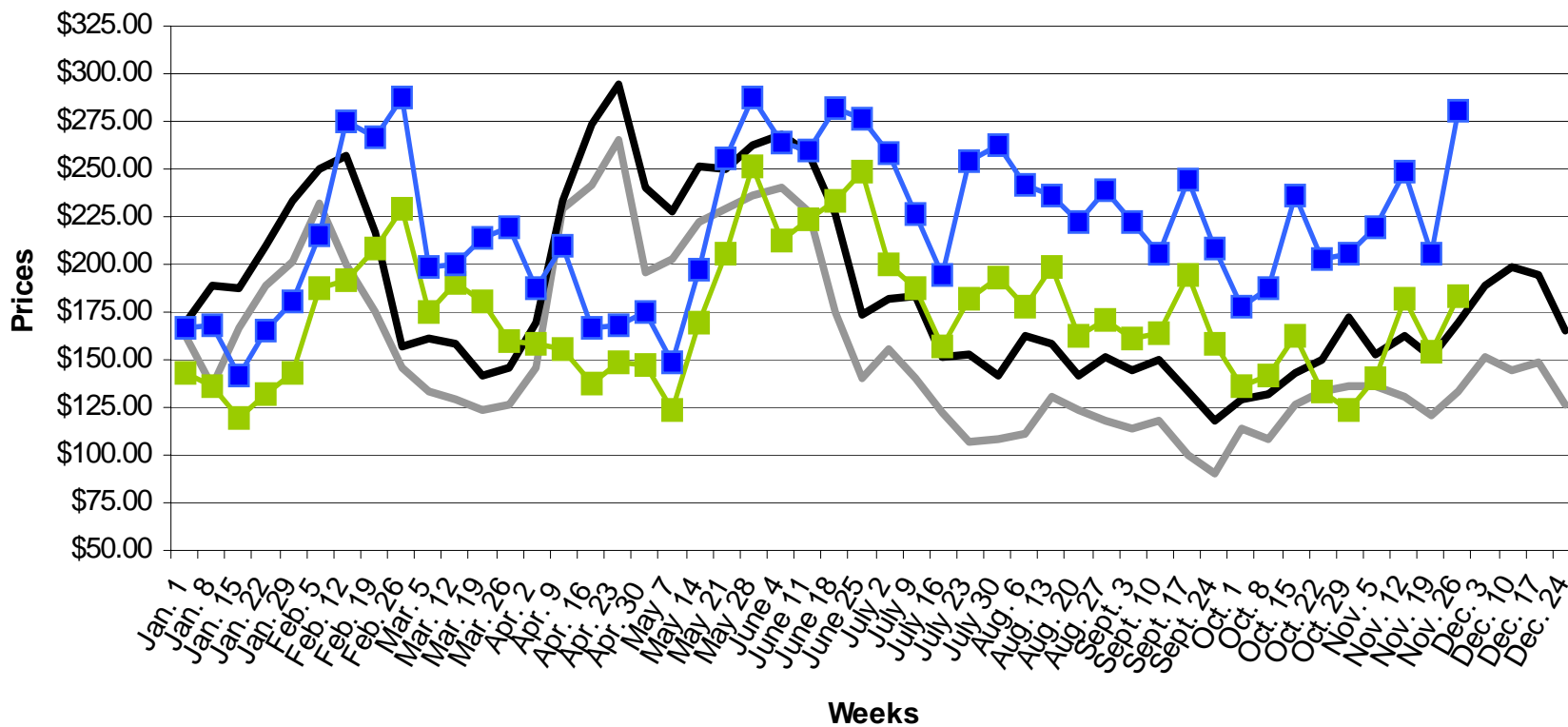

— ONTARIO 2004 — QUEBEC 2004 —■— ONTARIO 2005 —■— QUEBEC 2005