

A View of the Veal Industry - Coup d'oeil sur le secteur du veau

CANADA

Quebec Live Auction \$/100 lb / Encan vivant du Québec \$/100 lb

Week / semaine: 2005/09/10

Dairy calves / Veaux laitiers

	This year / Cette année				Last year / L'année précédente				Volume (To date / à ce jour)		
	Volume	Average / Moyenne	Range / Marge		Volume	Average / Moyenne	Range / Marge		2005	2004	% chg
Male - Mâle											
Good / Bon 90 - 120	991	206.00	185.00	228.00	834	145.00	134.00	166.00	33,584	34,922	-3.8
Good / Bon 121 - 140	192	202.00	180.00	222.00	178	148.00	132.00	158.00	7,917	7,694	2.9
Average / Moyen 90 - 140 lb	807	172.00	135.00	200.00	802	122.00	100.00	140.00	28,774	22,903	25.6
Miscellaneous - All weights / Divers - Tous poids	501	88.00	24.00	140.00	755	54.00	20.00	105.00	15,532	14,093	10.2
Female - Femelle											
Good / Bonne 90 - 120 lb	105	162.00	140.00	215.00	22	122.00	80.00	155.00	3,590	2,964	21.1
A2 Grain fed veal calves / Veaux de grain A2											
(\$/100 lb Hide off / sans peau) 596 lb live (325-353 lb hide off) / 596 lb vivant (325-353 lb sans peau)	1577	180.70	170.00	187.00	1473	210.80	199.00	218.50	53,205	60,720	-12.4

Ontario Live Auction \$/100 lb/ Encan vivant de l'Ontario \$/100 lb

Week / semaine: 2005/09/10

	This year / Cette année				Last year / L'année précédente				Volume (To date / à ce jour)		
	Volume	Average / Moyenne	Range / Marge		Volume	Average / Moyenne	Range / Marge		2005	2004	% chg
+ 600 lbs	499	89.54	75.74	99.20	623	81.35	56.09	101.02	21,007	23,091	-9.0
451 - 600 lbs	64	81.68	68.59	92.62	150	71.49	46.92	96.25	3,088	3,186	-3.1
301 - 450 lbs	45	100.25	79.02	123.20	56	61.07	39.96	80.65	1,422	1,196	18.9
126 - 300 lbs	148	120.77	73.19	165.74	165	84.41	54.07	111.18	5,509	5,883	-6.4
- 125 lbs	874	164.00	98.86	204.62	1,038	114.06	59.45	143.95	29,669	33,424	-11.2

Week / semaine: 05/09/10

Federally Inspected / Inspection fédérale

Carcass Weight / Poids de carcasse

Slaughter / Abattage

	(week / semaine)			(To date / à ce jour)			(January-December/janvier-décembre)		
	2005	2004	% chg	2005	2004	% chg	2004	2003	% chg
Western Prov. de l'Ouest	83	97	-14.4	3,475	3,492	-0.5	318.5	318.8	-0.1
Ontario	121	460	-73.7	9,448	31,392	-69.9	328.4	348.6	-5.8
Québec	4,245	4,897	-13.3	174,073	159,951	8.8	293.4	300.7	-2.4
Canada	4,449	5,454	-18.4	186,996	194,835	-4.0	298.5	307.5	-2.9

Meat Exports / Exportations de viande

(To date / à ce jour): 2005/07	2005	2004	% chg
(Tonnes)			
United States / Etats-Unis	6,143	5,074	21.1
Japan / Japon	-	-	
Mexico / Mexique	-	-	
Korea / Corée	-	-	
Other / Autre	13	3	333.3

Meat Imports / Importations de viande

Week / Semaine: September 3, 2005	2005	2004	% chg
(Tonnes)			
United States / Etats-Unis	352	537	-34.5
Australia / Australie	621	496	25.2
New Zealand / Nouvelle Zélande	56	27	107.4
Total	1,029	1,060	-2.9

Source: Statistics Canada

UNITED STATES / ETATS-UNIS

Week / semaine: 2005/09/10

Number Slaughter / Nombre d'abattage

	(week / semaine)			(To date / à ce jour)		
	2005	2004	% chg	2005	2004	% chg
Special-fed (Nature, Milk-fed) / Nourris au lait ou nature						
North East / Nord Est	4,129	4,152	-0.6	160,177	148,891	7.6
North Central / Nord Central	4,196	5,365	-21.8	188,056	211,170	-10.9
Total	8,325	9,517	-12.5	348,233	360,061	-3.3
Other Calf / Autre veau	3,675	5,762	-36.2	158,171	221,343	-28.5
Total	12,000	15,279	-21.5	506,404	581,404	-12.9

Production (000 lb)

Calves & Veal / Veau	2.5	2.9	-13.8	104.6	114.1	-8.3
Liveweight / Poids sur pied	514	581	-11.5			
Dressed Weight / Poids habillé	213	194	9.8			

U.S. Wholesale Price / Prix de gros Américain

\$/cwt / \$ par 100 livres	Simple avg / Moy. simple		
	Range / Marge		
307 Rack, Ribeye, Boneless / Carré, Faux filet, Désossé	1,612.50	1,550.00	1,675.00
332 Loin, Trimmed 4 x 4 / Longe parée 4 X 4	537.50	500.00	575.00
1336 Leg Slice, Retail / Cuisseau tranché	670.00	640.00	700.00
1312 Osso Buco, Fore Shank / Jarret avant	537.50	500.00	575.00
Shoulder Clod, chuck / Pointe d'épaule	380.00	345.00	415.00

Replacement Holstein Bull calves / Bouvillons de remplacement Holstein

Madison, Wisconsin	Range / Marge	
90 -100 lbs	200.00	245.00
100 -120 lbs	200.00	240.00
120 - 140 lbs	180.00	240.00

Veal carcass, Special Fed (Hide off, 215- 275 lbs) / Carcasse de veau, nourris spécial (sans peau, 215-275 lb)

	Average/Moyenne	Range / Marge	
North East / Nord Est	251.12	250.00	258.00
North Central / Nord Central	251.54	250.00	256.00

Source: Fédération des producteurs de bovins du Québec, Ontario Cattlemen's Association, USDA

Prepared by: Red Meat Section, Agriculture and Agri-Food Canada

Contact: Ray Thibert (613) 759-6209 thibertr@agr.gc.ca

Website: www.agr.gc.ca/redmeat

Préparé par: Section de la viande rouge, Agriculture et Agroalimentaire Canada

Contact: Ray Thibert (613) 759-6209 thibertr@agr.gc.ca

Site internet: www.agr.gc.ca/redmeat

2004-2005 SLAUGHTER CALF PRICES
(Ontario 125 lbs and less, Québec male - good 100 to 120 lbs)

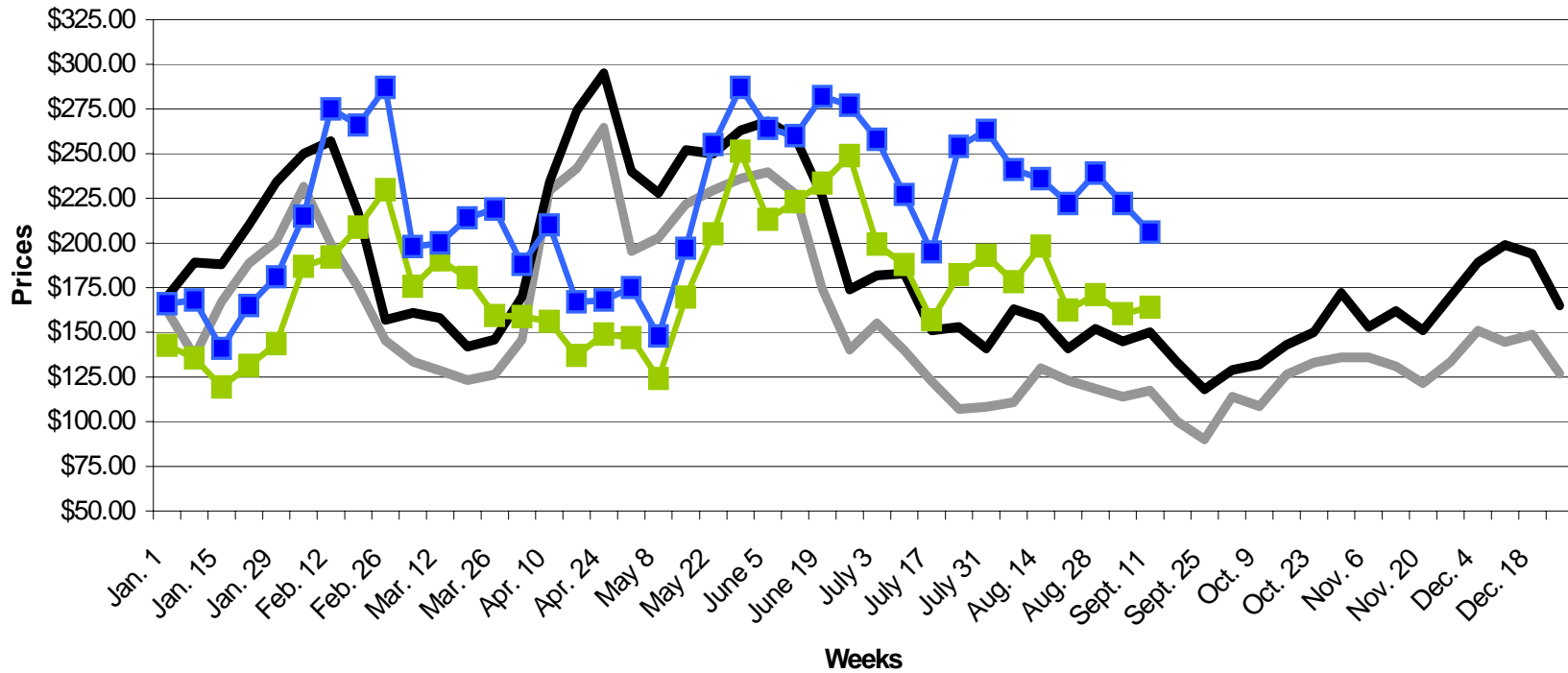

— ONTARIO 2004 — QUEBEC 2004 —■— ONTARIO 2005 —■— QUEBEC 2005