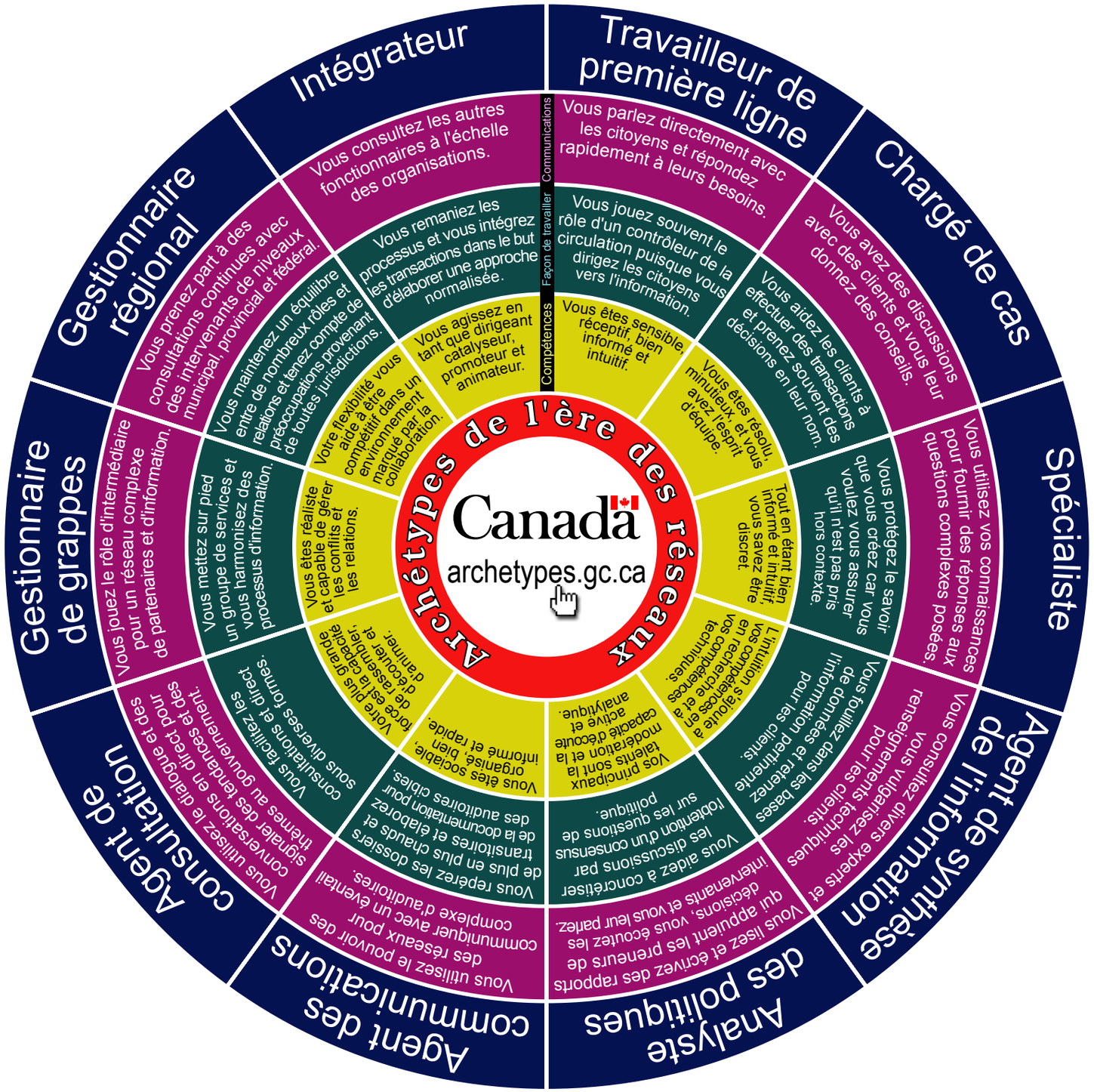
Archétypes de l'ère des réseaux
Canada
archetypes.gc.ca
Communications
Façon de travailler
Compétences
Intégrateur
Vous consultez les autres fonctionnaires à l'échelle des organisations.
Vous remaniez les processus et vous intégrez les transactions dans le but d'élaborer une approche normalisée.
Vous agissez en tant que dirigeant catalyseur, promoteur et animateur.
Votre flexibilité vous aide à être compétitif dans un environnement marqué par la collaboration.
Vous maintenez un équilibre entre de nombreux rôles et relations et tenez compte de préoccupations provenant de toutes juridictions.
Gestionnaire régional
Vous prenez part à des consultations continues avec des intervenants de niveaux municipal, provincial et fédéral.
Vous êtes réaliste et capable de gérer les conflits et les relations.
Vous mettez sur pied un groupe de services et vous harmonisez des processus d'information.
Gestionnaire de grappes
Vous jouez le rôle d'intermédiaire pour un réseau complexe de partenaires et d'information.
Vous êtes sociable, bien organisé, bien informé et rapide.
Votre force est la capacité de rassembler, d'écouter et d'animer.
Vous facilitez les consultations et dirigez des sous diverses formes.
Consultation
Vous utilisez le dialogue et direct pour signaler des tendances et des thèmes au gouvernement.
Vous utilisez le pouvoir des réseaux pour communiquer avec un éventail complexe d'auditoires.
Agent des communications
Vous remplissez des rapports de plus en plus chauds et transitoires et élaborez de la documentation pour des auditoires cibles.
Vos principaux talents sont la modération et la capacité d'écoute active et analytique.
Vous êtes sensible, réceptif, bien informé et intuitif.
Vous jouez souvent le rôle d'un contrôleur de la circulation puisque vous dirigez les citoyens vers l'information.
Vous parlez directement avec les citoyens et répondez rapidement à leurs besoins.
Travailleur de première ligne
Vous êtes résolu, minutieux, et vous avez l'esprit d'équipe.
Tout en étant bien informé et intuitif, vous savez être discret.
Vous aidez les clients à effectuer des transactions et prenez souvent des décisions en leur nom.
Vous protégez le savoir que vous créez car vous voulez vous assurer qu'il n'est pas pris hors contexte.
Chargé de cas
Vous avez des discussions avec des clients et vous leur donnez des conseils.
Vous utilisez vos connaissances pour fournir des réponses aux questions complexes posées.
Spécialiste
Vous aidez à concrétiser les discussions par l'obtention d'un consensus sur les questions de politique.
Vous êtes sensible, bien informé et intuitif.
Vous êtes résolu, minutieux, et vous avez l'esprit d'équipe.
Vous aidez les clients à effectuer des transactions et prenez souvent des décisions en leur nom.
Vous protégez le savoir que vous créez car vous voulez vous assurer qu'il n'est pas pris hors contexte.
Vous utilisez vos connaissances pour fournir des réponses aux questions complexes posées.
Analyste des politiques
Vous lisez et écrivez des rapports qui appuient les preneurs de décisions, vous écoutez les intervenants et vous leur parlez.
L'intuition s'ajoute à vos compétences en recherche et à vos compétences en technique.
Vous êtes sensible, bien informé et intuitif.
Vous aidez les clients à effectuer des transactions et prenez souvent des décisions en leur nom.
Vous utilisez vos connaissances pour fournir des réponses aux questions complexes posées.
Agent de synthèse de l'information
Vous consultez divers experts et vulgarisez les renseignements techniques pour les clients.
Vous fouillez dans les bases de données et tenez de l'information pertinente pour les clients.
Vous êtes sensible, bien informé et intuitif.
Vous êtes résolu, minutieux, et vous avez l'esprit d'équipe.
Vous êtes sensible, bien informé et intuitif.
Vous êtes résolu, minutieux, et vous avez l'esprit d'équipe.
Vous êtes sensible, bien informé et intuitif.