



# Recettes monétaires agricoles

## Statistiques économiques agricoles

Mai 2004

Statistique Canada  
Division de l'agriculture  
Section des revenus et des prix agricoles

N° 21-011-XIF au catalogue est une publication semestrielle disponible gratuitement sur l'Internet à l'adresse suivante: <http://www.statcan.ca>

### Faits saillants: 2003

#### Les recettes monétaires: les recettes des cultures et du bétail ont chuté, les paiements de programme avoir connu de niveaux record en 2003

Les recettes monétaires agricoles sont tombées à leur plus bas niveau en trois ans en 2003. Les recettes des cultures se sont effondrées à leur plus bas niveau en trois ans et les retombées de la maladie de la vache folle ont réduit considérablement les recettes des éleveurs de bovins. Le niveau record des paiements de programme a atténué la baisse mais n'a pas suffi à faire contrepoids aux diminutions.

Au total, les agriculteurs ont tiré 34,1 milliards de dollars de toutes les sources de recettes l'an dernier, en baisse de 5,8 % par rapport à 2002. Bien que ce niveau soit le plus faible depuis 2000, il demeure néanmoins au-dessus de la moyenne des cinq années précédentes.

Les recettes tirées du bétail ont chuté de 11,1 % pour se situer à 16,2 milliards de dollars, soit la plus forte baisse depuis plus d'une décennie. Les recettes des producteurs de cultures ont baissé de 10,2 % pour se situer à 13,0 milliards de dollars, ce qui représentait le montant le plus faible depuis 1994.

En revanche, les paiements de programme ont augmenté de 41,6 % pour atteindre un sommet de 4,9 milliards de dollars, montant qui pulvérise le sommet précédent de 3,8 milliards de dollars atteint en 1992.

---

### Note de reconnaissance

Le succès du système statistique du Canada repose sur un partenariat bien établi entre Statistique Canada et la population, les entreprises, les administrations canadiennes et les autres organismes. Sans cette collaboration et cette bonne volonté, il serait impossible de produire des statistiques précises et actuelles.

Publication autorisée par le ministre responsable de Statistique Canada.

© Ministre de l'Industrie, 2004.

Tous droits réservés. Il est interdit de reproduire ou de transmettre le contenu de la présente publication, sous quelque forme ou par quelque moyen que ce soit, enregistrement sur support magnétique, reproduction électronique, mécanique, photographique, ou autre, ou de l'emmagasiner dans un système de recouvrement, sans l'autorisation écrite préalable des Services de concession des droits de licence, Division du marketing, Statistique Canada, Ottawa, Ontario, Canada, K1A 0T6.

Juin 2004

This publication is available in English (Catalogue no. 21-011-XIE).



L'effondrement des recettes du bétail s'explique surtout par la chute spectaculaire des recettes bovines après qu'une seule vache du nord de l'Alberta a affiché un résultat positif à un test de dépistage de l'encéphalopathie spongiforme bovine (ESB). L'interdiction généralisée concernant les bovins et les produits du boeuf qui a suivi a porté un dur coup à l'industrie bovine du Canada. Les exportations de bovins vivants et de boeuf avaient contribué grandement à la croissance du secteur depuis plusieurs années.

En revanche, les éleveurs de porcs ont déclaré des recettes monétaires de 3,4 milliards de dollars, en hausse de 3,2 %. Le nombre de porcs vendus à l'étranger l'an dernier a augmenté de près de 30 %, ce qui a contribué à pousser les mises en marché vers des niveaux records, tandis que le prix moyen en 2003 est demeuré semblable à celui de 2002.

Les recettes des cultures en 2003 ont chuté de 4,3 % par rapport à la moyenne quinquennale précédente, malgré l'amélioration des conditions de croissance dans l'Ouest canadien. Deux sécheresses consécutives ont réduit radicalement la production et amoindri considérablement les stocks de céréales et d'oléagineux à la fin de 2002. Par conséquent, les producteurs ont eu peu de produits à vendre avant la récolte des cultures de 2003.

En 2003, les niveaux de production de la plupart des cultures ont surpassé ceux de 2002. Au cours de la dernière moitié de 2003 en particulier, l'augmentation des livraisons a été neutralisée par la baisse des prix de la plupart des principales céréales et des principaux oléagineux, de même que par la diminution des paiements de la Commission canadienne du blé (CCB).

La plus grande partie de la montée en flèche de 41,6 % des paiements de programme l'an dernier a eu lieu sous trois types de programmes distincts : le Fonds de transition 2003, les programmes d'aide fournis pour contribuer à neutraliser l'incidence de l'embargo lié à l'ESB et les programmes d'assurance-récolte.

### Recettes monétaires agricoles, janvier à décembre

Milliards de \$

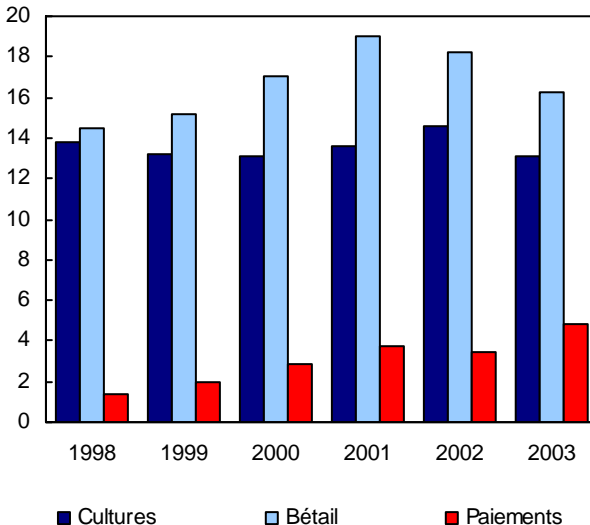

## Signes conventionnels

Les signes dont il est question dans le présent document s'appliquent à toutes les données que Statistique Canada publie, y compris les totalisations simples et les estimations, quelle qu'en soit la source (enquêtes, recensements et fichiers administratifs).

- . indisponible pour toute période de référence
- .. indisponible pour une période de référence précise
- ... n'ayant pas lieu de figurer
- 0 zéro absolu ou valeur arrondie à zéro
- 0<sup>s</sup> valeur arrondie à 0 (zéro) où il y a une distinction importante entre le zéro absolu et la valeur arrondie
  
- P provisoire
- r rectifié
- x confidentiel en vertu des dispositions de la *Loi sur la statistique*
- E à utiliser avec prudence
- F trop peu fiable pour être publié

---

## Normes de service à la clientèle

Statistique Canada s'engage à fournir à ses clients des services rapides, fiables et courtois et dans la langue officielle de leur choix. À cet égard, notre organisme s'est doté de normes de service à la clientèle qui doivent être observées par les employés lorsqu'ils offrent des services à la clientèle. Pour obtenir une copie de ces normes de service, veuillez communiquer avec Statistique Canada au numéro sans frais 1 800 263-1136.

Recettes monétaires agricoles - Statistiques économiques agricoles

août 1986

	'000 DE DOLLARS										
	T.-N.-L.	Î.-P.-É.	N.-É.	N.-B.	Qc	Ont.	Man.	Sask.	Alb.	C.-B.	Canada
<b>1926</b>											
Blé	..	282	84	111	627	9 533	41 626	240 275	107 429	567	400 534
Avoine	..	379	411	598	4 225	6 449	4 747	5 685	4 454	299	27 247
Orge	..	0	0	0	1 696	4 681	12 629	4 186	1 055	0	24 247
Seigle	..	0	0	0	0	183	2 339	3 078	460	0	6 060
Lin	..	0	0	0	0	52	2 184	4 306	123	0	6 665
Betteraves à sucre	..	0	0	0	0	2 067	0	0	220	0	2 287
Pommes de terre	..	3 617	1 069	6 422	7 093	7 388	635	305	441	1 485	28 455
Fruits	..	0	2 494	195	757	4 455	0	0	0	7 586	15 487
Légumes	..	16	217	119	2 932	5 576	296	0	124	1 059	10 339
Tabac	..	0	0	0	1 826	5 540	0	0	0	14	7 380
Autres cultures	..	258	454	761	7 566	9 771	1 352	3 059	2 241	1 568	27 030
<b>Total, cultures</b>	..	<b>4 552</b>	<b>4 729</b>	<b>8 206</b>	<b>26 722</b>	<b>55 695</b>	<b>65 808</b>	<b>260 894</b>	<b>116 547</b>	<b>12 578</b>	<b>555 731</b>
Bêtes à cornes et veaux	..	683	1 227	1 025	6 733	40 011	6 064	9 470	17 255	1 760	84 228
Porcs	..	565	804	1 078	13 013	52 781	5 458	7 574	16 204	527	98 004
Moutons et agneaux	..	205	491	422	2 399	4 090	235	369	738	428	9 377
Produits laitiers	..	1 058	4 069	2 715	31 016	52 818	6 421	7 528	8 097	4 333	118 055
Volaille	..	370	265	330	3 001	11 842	1 970	3 090	1 842	2 470	25 180
Oeufs	..	799	604	559	5 217	20 337	2 060	3 192	2 717	3 666	39 151
Autres bestiaux et produits	..	1 323	332	556	1 570	2 453	827	827	1 342	304	9 534
<b>Total, bétail et produits</b>	..	<b>5 003</b>	<b>7 792</b>	<b>6 685</b>	<b>62 949</b>	<b>184 332</b>	<b>23 035</b>	<b>32 050</b>	<b>48 195</b>	<b>13 488</b>	<b>383 529</b>
Prod. forestier et d'érabale	..	90	1 419	1 683	11 653	5 841	378	183	147	540	21 934
<b>Recettes de l'exploit agricoles</b>	..	<b>9 645</b>	<b>13 940</b>	<b>16 574</b>	<b>101 324</b>	<b>245 868</b>	<b>89 221</b>	<b>293 127</b>	<b>164 889</b>	<b>26 606</b>	<b>961 194</b>
<b>1927</b>											
Blé	..	213	61	82	612	8 781	31 813	216 296	116 434	707	374 999
Avoine	..	250	213	342	2 805	4 080	2 811	6 050	5 686	229	22 466
Orge	..	0	0	0	1 753	6 586	11 637	5 705	1 827	0	27 508
Seigle	..	0	0	0	0	171	1 591	5 457	1 646	0	8 865
Lin	..	0	0	0	0	42	1 573	4 648	140	0	6 403
Betteraves à sucre	..	0	0	0	0	1 720	0	0	292	0	2 012
Pommes de terre	..	3 183	1 023	3 792	5 651	5 637	647	202	305	1 305	21 745
Fruits	..	0	2 756	234	696	6 187	0	0	0	7 334	17 207
Légumes	..	18	246	135	3 013	6 319	306	0	131	1 114	11 282
Tabac	..	0	0	0	1 488	7 419	0	0	0	72	8 979
Autres cultures	..	254	471	663	5 028	8 020	1 205	2 871	2 236	1 584	22 332
<b>Total, cultures</b>	..	<b>3 918</b>	<b>4 770</b>	<b>5 248</b>	<b>21 046</b>	<b>54 962</b>	<b>51 583</b>	<b>241 229</b>	<b>128 697</b>	<b>12 345</b>	<b>523 798</b>
Bêtes à cornes et veaux	..	860	1 858	1 312	9 921	45 078	8 616	11 363	16 334	2 190	97 532
Porcs	..	626	823	1 020	12 505	45 985	5 612	6 538	11 965	597	85 671
Moutons et agneaux	..	211	495	363	2 350	4 490	279	329	825	465	9 807
Produits laitiers(1)	..	1 118	4 184	2 890	33 199	52 498	6 416	6 694	7 357	4 642	118 998
Volaille	..	414	287	353	3 130	12 617	2 056	2 960	2 059	2 864	26 740
Oeufs	..	943	743	708	6 036	22 274	2 580	3 198	3 189	4 834	44 505
Autres bestiaux et produits	..	1 838	400	676	1 714	2 507	1 133	824	1 616	406	11 114
<b>Total, bétail et produits</b>	..	<b>6 010</b>	<b>8 790</b>	<b>7 322</b>	<b>68 855</b>	<b>185 449</b>	<b>26 692</b>	<b>31 906</b>	<b>43 345</b>	<b>15 998</b>	<b>394 367</b>
Prod. forestier et d'érabale	..	100	1 564	1 922	11 182	6 032	577	158	149	550	22 234
<b>Recettes de l'exploit agricoles</b>	..	<b>10 028</b>	<b>15 124</b>	<b>14 492</b>	<b>101 083</b>	<b>246 443</b>	<b>78 852</b>	<b>273 293</b>	<b>172 191</b>	<b>28 893</b>	<b>940 399</b>

	'000 DE DOLLARS										
	T.-N.-L.	Î.-P.-É.	N.-É.	N.-B.	Qc	Ont.	Man.	Sask.	Alb.	C.-B.	Canada
<b>1928</b>											
Blé	..	232	59	84	491	7 174	34 526	256 382	150 852	732	450 532
Avoine	..	334	434	559	4 269	7 545	3 151	10 103	9 624	207	36 226
Orge	..	0	0	0	1 832	8 399	13 599	8 732	2 854	0	35 416
Seigle	..	0	0	0	0	150	1 160	5 467	2 155	0	8 932
Lin	..	0	0	0	0	49	813	5 038	197	0	6 097
Betteraves à sucre	..	0	0	0	0	1 790	0	0	251	0	2 041
Pommes de terre	..	2 095	986	2 680	5 583	4 610	400	152	449	971	17 926
Fruits	..	0	3 231	167	836	7 476	0	0	0	8 216	19 926
Légumes	..	20	275	151	2 971	7 062	315	0	138	1 381	12 313
Tabac	..	0	0	0	978	5 815	0	0	0	19	6 812
Autres cultures	..	244	403	565	4 332	7 833	1 162	3 393	2 602	1 657	22 191
<b>Total, cultures</b>	..	<b>2 925</b>	<b>5 388</b>	<b>4 206</b>	<b>21 292</b>	<b>57 903</b>	<b>55 126</b>	<b>289 267</b>	<b>169 122</b>	<b>13 183</b>	<b>618 412</b>
Bêtes à cornes et veaux	..	1 230	2 337	1 839	16 350	52 746	9 659	13 024	19 441	2 837	119 463
Porcs	..	745	962	1 115	10 364	42 390	4 479	5 790	11 686	660	78 191
Moutons et agneaux	..	293	537	406	2 726	4 702	339	397	863	722	10 985
Produits laitiers	..	1 190	4 020	3 025	34 743	53 020	6 400	6 885	7 155	4 563	121 001
Volaille	..	421	307	375	3 552	12 994	2 143	3 403	2 298	3 762	29 255
Oeufs	..	936	785	695	6 363	26 744	2 596	2 981	2 665	6 357	50 122
Autres bestiaux et produits	..	1 826	487	1 025	2 473	2 813	944	1 210	1 891	510	13 179
<b>Total, bétail et produits</b>	..	<b>6 641</b>	<b>9 435</b>	<b>8 480</b>	<b>76 571</b>	<b>195 409</b>	<b>26 560</b>	<b>33 690</b>	<b>45 999</b>	<b>19 411</b>	<b>422 196</b>
Prod. forestier et d'érabale	..	100	1 571	1 703	12 711	6 298	376	158	141	580	23 638
<b>Recettes de l'exploit agricoles</b>	..	<b>9 666</b>	<b>16 394</b>	<b>14 389</b>	<b>110 574</b>	<b>259 610</b>	<b>82 062</b>	<b>323 115</b>	<b>215 262</b>	<b>33 174</b>	<b>1 064 246</b>
<b>1929</b>											
Blé	..	267	61	115	584	8 670	29 165	184 340	109 340	1 616	334 158
Avoine	..	340	338	511	3 215	5 359	2 032	7 371	6 815	289	26 270
Orge	..	0	0	0	2 343	9 746	10 045	6 774	1 639	0	30 547
Seigle	..	0	0	0	0	118	820	4 563	908	0	6 409
Lin	..	0	0	0	0	38	512	4 027	135	0	4 712
Betteraves à sucre	..	0	0	0	0	1 692	0	0	389	0	2 081
Pommes de terre	..	2 629	1 039	2 948	6 821	4 571	583	232	335	1 295	20 453
Fruits	..	0	2 492	184	1 142	8 546	0	0	0	6 955	19 319
Légumes	..	22	303	167	3 015	7 806	323	0	145	1 510	13 291
Tabac	..	0	0	0	1 248	4 841	0	0	0	14	6 103
Autres cultures	..	256	434	619	4 001	7 487	1 260	2 762	2 297	1 719	20 835
<b>Total, cultures</b>	..	<b>3 514</b>	<b>4 667</b>	<b>4 544</b>	<b>22 369</b>	<b>58 874</b>	<b>44 740</b>	<b>210 069</b>	<b>122 003</b>	<b>13 398</b>	<b>484 178</b>
Bêtes à cornes et veaux	..	1 260	2 057	1 690	14 796	53 843	8 732	12 015	18 171	2 969	115 533
Porcs	..	871	872	981	11 179	42 777	4 454	7 840	15 581	830	85 385
Moutons et agneaux	..	228	535	361	2 458	5 017	397	425	1 299	782	11 502
Produits laitiers(1)	..	1 115	4 017	2 873	33 744	49 151	7 108	7 918	7 664	4 600	118 190
Volaille	..	437	360	378	3 655	14 261	2 540	3 468	2 663	3 900	31 662
Oeufs	..	845	838	655	5 419	24 206	3 071	3 014	3 278	6 385	47 711
Autres bestiaux et produits	..	1 881	454	840	2 932	2 526	1 009	1 665	1 914	489	13 710
<b>Total, bétail et produits</b>	..	<b>6 637</b>	<b>9 133</b>	<b>7 778</b>	<b>74 183</b>	<b>191 781</b>	<b>27 311</b>	<b>36 345</b>	<b>50 570</b>	<b>19 955</b>	<b>423 693</b>
Prod. forestier et d'érabale	..	80	1 488	1 968	12 782	6 177	416	226	167	590	23 894
<b>Recettes de l'exploit agricoles</b>	..	<b>10 231</b>	<b>15 288</b>	<b>14 290</b>	<b>109 334</b>	<b>256 832</b>	<b>72 467</b>	<b>246 640</b>	<b>172 740</b>	<b>33 943</b>	<b>931 765</b>

	'000 DE DOLLARS										
	T.-N.-L.	Î.-P.-É.	N.-É.	N.-B.	Qc	Ont.	Man.	Sask.	Alb.	C.-B.	Canada
<b>1930</b>											
Blé	..	202	47	81	432	5 640	19 294	85 108	53 431	637	164 872
Avoine	..	126	140	242	1 673	2 083	1 096	2 660	1 772	223	10 015
Orge	..	0	0	0	1 658	6 152	2 679	918	201	0	11 608
Seigle	..	0	0	0	0	63	306	1 775	138	0	2 282
Lin	..	0	0	0	0	27	712	3 635	178	0	4 552
Betteraves à sucre	..	0	0	0	0	2 410	0	0	869	0	3 279
Pommes de terre	..	2 796	1 019	3 691	4 480	3 953	303	137	271	1 097	17 747
Fruits	..	0	4 090	175	1 015	6 572	0	0	0	7 820	19 672
Légumes	..	21	289	159	2 792	7 434	330	0	152	1 427	12 604
Tabac	..	0	0	0	792	6 348	0	0	0	22	7 162
Autres cultures	..	230	486	604	3 422	6 651	1 171	1 776	1 496	1 490	17 326
<b>Total, cultures</b>	..	<b>3 375</b>	<b>6 071</b>	<b>4 952</b>	<b>16 264</b>	<b>47 333</b>	<b>25 891</b>	<b>96 009</b>	<b>58 508</b>	<b>12 716</b>	<b>271 119</b>
Bêtes à cornes et veaux	..	917	1 508	1 179	9 110	37 837	4 923	6 234	9 006	2 426	73 140
Porcs	..	744	848	939	11 060	34 270	4 341	7 250	14 392	800	74 644
Moutons et agneaux	..	176	491	310	1 480	3 316	334	288	1 364	629	8 388
Produits laitiers	..	874	3 947	2 840	31 864	46 832	5 707	6 681	6 832	4 783	110 360
Volaille	..	427	333	362	3 292	12 546	2 072	3 130	2 232	3 128	27 522
Oeufs	..	797	815	667	5 784	22 962	2 793	3 102	2 921	4 941	44 782
Autres bestiaux et produits	..	1 092	391	710	1 892	2 300	899	1 088	1 368	321	10 061
<b>Total, bétail et produits</b>	..	<b>5 027</b>	<b>8 333</b>	<b>7 007</b>	<b>64 482</b>	<b>160 063</b>	<b>21 069</b>	<b>27 773</b>	<b>38 115</b>	<b>17 028</b>	<b>348 897</b>
Prod. forestier et d'érabale	..	80	2 041	1 640	10 876	6 075	367	204	136	490	21 909
<b>Recettes de l'exploit agricoles</b>	..	<b>8 482</b>	<b>16 445</b>	<b>13 599</b>	<b>91 622</b>	<b>213 471</b>	<b>47 327</b>	<b>123 986</b>	<b>96 759</b>	<b>30 234</b>	<b>641 925</b>
<b>1931</b>											
Blé	..	92	16	43	217	2 685	8 831	43 813	39 198	329	95 224
Avoine	..	141	181	254	1 742	2 099	786	2 405	2 968	32	10 608
Orge	..	0	0	0	1 082	4 033	1 294	744	659	0	7 812
Seigle	..	0	0	0	0	65	149	486	92	0	792
Lin	..	0	0	0	0	29	255	1 304	113	0	1 701
Betteraves à sucre	..	0	0	0	0	2 444	0	0	746	0	3 190
Pommes de terre	..	1 314	535	1 968	3 791	3 196	292	158	233	899	12 386
Fruits	..	0	3 306	206	935	5 929	0	0	0	4 929	15 305
Légumes	..	19	260	143	2 451	6 691	362	0	179	1 112	11 217
Tabac	..	0	0	0	336	6 751	0	0	0	19	7 106
Autres cultures	..	139	322	445	2 415	4 845	730	1 348	945	1 190	12 379
<b>Total, cultures</b>	..	<b>1 705</b>	<b>4 620</b>	<b>3 059</b>	<b>12 969</b>	<b>38 767</b>	<b>12 699</b>	<b>50 258</b>	<b>45 133</b>	<b>8 510</b>	<b>177 720</b>
Bêtes à cornes et veaux	..	461	895	847	6 519	27 999	5 018	5 591	6 560	1 905	55 795
Porcs	..	416	613	735	8 763	20 197	3 113	4 882	8 695	460	47 874
Moutons et agneaux	..	159	336	247	1 334	2 846	333	329	870	394	6 848
Produits laitiers(1)	..	822	3 518	2 604	29 867	45 885	6 088	6 735	6 930	4 897	107 346
Volaille	..	370	315	316	2 576	8 205	1 699	2 580	1 734	2 549	20 344
Oeufs	..	419	464	422	3 328	19 870	1 336	1 539	1 448	2 443	31 269
Autres bestiaux et produits	..	826	277	562	1 392	2 179	570	717	1 329	254	8 106
<b>Total, bétail et produits</b>	..	<b>3 473</b>	<b>6 418</b>	<b>5 733</b>	<b>53 779</b>	<b>127 181</b>	<b>18 157</b>	<b>22 373</b>	<b>27 566</b>	<b>12 902</b>	<b>277 582</b>
Prod. forestier et d'érabale	..	70	1 835	1 165	7 316	5 056	364	242	133	430	16 611
<b>Recettes de l'exploit agricoles</b>	..	<b>5 248</b>	<b>12 873</b>	<b>9 957</b>	<b>74 064</b>	<b>171 004</b>	<b>31 220</b>	<b>72 873</b>	<b>72 832</b>	<b>21 842</b>	<b>471 913</b>

	'000 DE DOLLARS										
	T.-N.-L.	Î.-P.-É.	N.-É.	N.-B.	Qc	Ont.	Man.	Sask.	Alb.	C.-B.	Canada
<b>1932</b>											
Blé	..	115	22	64	245	2 813	12 808	58 812	44 505	196	119 580
Avoine	..	140	148	222	1 635	1 944	567	1 742	2 712	73	9 183
Orge	..	0	0	0	705	2 943	1 162	726	895	0	6 431
Seigle	..	0	0	0	0	53	80	370	68	0	571
Lin	..	0	0	0	0	19	75	765	48	0	907
Betteraves à sucre	..	0	0	0	0	2 192	0	0	922	0	3 114
Pommes de terre	..	635	463	1 198	2 510	2 000	252	53	177	678	7 966
Fruits	..	0	2 233	165	1 324	4 788	0	0	0	5 227	13 737
Légumes	..	16	217	119	1 748	5 576	220	0	117	886	8 899
Tabac	..	0	0	0	329	5 786	0	0	0	63	6 178
Autres cultures	..	94	192	311	1 549	3 503	669	1 158	1 089	984	9 549
<b>Total, cultures</b>	..	<b>1 000</b>	<b>3 275</b>	<b>2 079</b>	<b>10 045</b>	<b>31 617</b>	<b>15 833</b>	<b>63 626</b>	<b>50 533</b>	<b>8 107</b>	<b>186 115</b>
Bêtes à cornes et veaux	..	374	609	528	4 829	22 555	3 010	3 508	4 084	1 734	41 231
Porcs	..	251	477	522	4 917	15 022	1 939	3 309	6 668	334	33 439
Moutons et agneaux	..	86	223	173	852	1 914	201	221	687	248	4 605
Produits laitiers	..	758	3 112	2 060	25 335	37 411	4 758	5 563	5 658	3 834	88 489
Volaille	..	229	242	288	2 245	7 490	1 185	1 869	1 239	1 454	16 241
Oeufs	..	305	340	361	3 042	10 407	1 132	1 041	1 127	1 700	19 455
Autres bestiaux et produits	..	546	287	562	1 101	1 999	630	413	832	233	6 603
<b>Total, bétail et produits</b>	..	<b>2 549</b>	<b>5 290</b>	<b>4 494</b>	<b>42 321</b>	<b>96 798</b>	<b>12 855</b>	<b>15 924</b>	<b>20 295</b>	<b>9 537</b>	<b>210 063</b>
Prod. forestier et d'érable	..	70	1 800	843	6 285	3 057	173	125	84	430	12 867
<b>Recettes de l'exploit agricoles</b>	..	<b>3 619</b>	<b>10 365</b>	<b>7 416</b>	<b>58 651</b>	<b>131 472</b>	<b>28 861</b>	<b>79 675</b>	<b>70 912</b>	<b>18 074</b>	<b>409 045</b>
<b>1933</b>											
Blé	..	165	20	91	279	3 777	15 236	55 390	42 936	115	118 009
Avoine	..	122	89	208	1 478	1 786	846	2 576	2 212	32	9 349
Orge	..	0	0	0	518	1 784	1 505	1 184	714	0	5 705
Seigle	..	0	0	0	0	65	76	621	178	0	940
Lin	..	0	0	0	0	21	66	637	47	0	771
Betteraves à sucre	..	0	0	0	0	2 015	0	0	776	0	2 791
Pommes de terre	..	962	440	1 673	3 242	2 520	300	136	187	976	10 436
Fruits	..	0	5 052	199	1 634	5 935	0	0	0	5 965	18 785
Légumes	..	14	188	103	1 424	4 832	351	0	198	908	8 018
Tabac	..	0	0	0	270	6 206	0	0	0	48	6 524
Autres cultures	..	102	227	336	1 604	3 745	517	974	814	1 049	9 368
<b>Total, cultures</b>	..	<b>1 365</b>	<b>6 016</b>	<b>2 610</b>	<b>10 449</b>	<b>32 686</b>	<b>18 897</b>	<b>61 518</b>	<b>48 062</b>	<b>9 093</b>	<b>190 696</b>
Bêtes à cornes et veaux	..	342	555	438	4 783	21 428	2 928	3 255	3 842	1 897	39 468
Porcs	..	261	405	436	3 947	18 205	2 090	4 150	9 051	361	38 906
Moutons et agneaux	..	97	222	155	984	1 980	251	270	613	229	4 801
Produits laitiers(1)	..	704	3 219	2 143	24 809	37 386	5 010	6 068	6 407	3 760	89 506
Volaille	..	264	211	249	1 884	7 893	1 048	1 785	1 212	1 253	15 799
Oeufs	..	368	440	423	2 923	10 793	1 126	1 204	929	1 784	19 990
Autres bestiaux et produits	..	642	349	599	1 397	2 592	681	612	1 128	296	8 296
<b>Total, bétail et produits</b>	..	<b>2 678</b>	<b>5 401</b>	<b>4 443</b>	<b>40 727</b>	<b>100 277</b>	<b>13 134</b>	<b>17 344</b>	<b>23 182</b>	<b>9 580</b>	<b>216 766</b>
Prod. forestier et d'érable	..	70	1 393	913	5 933	2 938	222	166	96	450	12 181
<b>Recettes de l'exploit agricoles</b>	..	<b>4 113</b>	<b>12 810</b>	<b>7 966</b>	<b>57 109</b>	<b>135 901</b>	<b>32 253</b>	<b>79 028</b>	<b>71 340</b>	<b>19 123</b>	<b>419 643</b>

	'000 DE DOLLARS										
	T.-N.-L.	Î.-P.-É.	N.-É.	N.-B.	Qc	Ont.	Man.	Sask.	Alb.	C.-B.	Canada
<b>1934</b>											
Blé	..	161	22	106	393	2 559	19 832	62 126	56 262	183	141 644
Avoine	..	157	115	186	1 286	1 979	986	4 464	3 799	40	13 012
Orge	..	0	.	0	723	2 509	3 571	2 837	1 340	0	10 980
Seigle	..	.	0	0	0	67	228	276	141	0	712
Lin	..	0	0	0	0	26	61	386	56	0	529
Betteraves à sucre	..	0	0	0	0	1 552	0	0	1 048	0	2 600
Pommes de terre	..	1 479	544	2 445	3 201	3 933	394	102	250	825	13 173
Fruits	..	0	4 785	159	1 514	5 693	0	0	0	6 770	18 921
Légumes	..	16	217	119	2 474	5 576	352	0	211	982	9 947
Tabac	..	0	0	0	832	6 338	0	0	0	49	7 219
Autres cultures	..	131	318	498	2 272	4 189	1 172	1 917	1 224	1 200	12 921
<b>Total, cultures</b>	..	<b>1 944</b>	<b>6 001</b>	<b>3 513</b>	<b>12 695</b>	<b>34 421</b>	<b>26 596</b>	<b>72 108</b>	<b>64 331</b>	<b>10 049</b>	<b>231 658</b>
Bêtes à cornes et veaux	..	352	625	487	5 570	22 720	4 232	4 850	5 892	1 968	46 696
Porcs	..	392	546	597	7 292	24 146	3 201	7 198	15 036	397	58 805
Moutons et agneaux	..	88	240	152	892	2 006	291	341	832	270	5 112
Produits laitiers	..	644	3 291	2 270	26 676	38 946	5 387	6 573	6 975	4 756	95 518
Volaille	..	231	205	262	2 010	8 085	1 136	1 884	1 398	1 462	16 673
Oeufs	..	375	494	454	3 704	13 514	1 269	1 746	1 109	2 256	24 921
Autres bestiaux et produits	..	781	325	805	1 510	2 868	790	761	1 316	370	9 526
<b>Total, bétail et produits</b>	..	<b>2 863</b>	<b>5 726</b>	<b>5 027</b>	<b>47 654</b>	<b>112 285</b>	<b>16 306</b>	<b>23 353</b>	<b>32 558</b>	<b>11 479</b>	<b>257 251</b>
Prod. forestier et d'érabale	..	70	1 684	1 029	7 159	3 216	315	247	125	480	14 325
<b>Recettes de l'exploit agricoles</b>	..	<b>4 877</b>	<b>13 411</b>	<b>9 569</b>	<b>67 508</b>	<b>149 922</b>	<b>43 217</b>	<b>95 708</b>	<b>97 014</b>	<b>22 008</b>	<b>503 234</b>
<b>1935</b>											
Blé	..	130	24	106	345	3 009	11 759	73 768	56 694	417	146 252
Avoine	..	178	162	273	1 838	2 332	864	3 201	2 243	77	11 168
Orge	..	0	0	0	772	3 037	1 992	1 049	368	0	7 218
Seigle	..	0	0	0	0	58	219	244	32	0	553
Lin	..	0	0	0	0	34	122	833	109	0	1 098
Betteraves à sucre	..	0	0	0	0	1 974	0	0	907	0	2 881
Pommes de terre	..	924	454	1 771	2 902	2 276	207	59	176	1 060	9 829
Fruits	..	0	5 414	214	1 677	6 102	0	0	0	6 660	20 067
Légumes	..	19	260	143	2 404	6 691	425	0	269	1 060	11 271
Tabac	..	0	0	0	641	10 117	0	0	0	2	10 760
Autres cultures	..	139	291	451	2 092	4 320	1 132	2 242	1 453	1 265	13 385
<b>Total, cultures</b>	..	<b>1 390</b>	<b>6 605</b>	<b>2 958</b>	<b>12 671</b>	<b>39 950</b>	<b>16 720</b>	<b>81 396</b>	<b>62 251</b>	<b>10 541</b>	<b>234 482</b>
Bêtes à cornes et veaux	..	873	1 970	1 756	6 228	24 614	6 146	9 445	11 067	2 240	64 339
Porcs	..	583	560	968	9 307	24 470	3 087	6 749	13 757	607	60 088
Moutons et agneaux	..	80	241	180	1 007	2 035	325	389	940	336	5 533
Produits laitiers(1)	..	604	3 144	2 388	27 262	41 657	5 747	6 479	6 755	4 654	98 690
Volaille	..	280	209	279	2 141	9 577	1 301	2 275	1 404	1 437	18 903
Oeufs	..	468	564	521	3 635	12 081	1 538	1 990	1 385	2 344	24 526
Autres bestiaux et produits	..	878	434	801	1 665	2 989	910	956	1 536	385	10 554
<b>Total, bétail et produits</b>	..	<b>3 766</b>	<b>7 122</b>	<b>6 893</b>	<b>51 245</b>	<b>117 423</b>	<b>19 054</b>	<b>28 283</b>	<b>36 844</b>	<b>12 003</b>	<b>282 633</b>
Prod. forestier et d'érabale	..	80	1 630	1 156	7 563	3 524	466	368	181	500	15 468
<b>Recettes de l'exploit agricoles</b>	..	<b>5 236</b>	<b>15 357</b>	<b>11 007</b>	<b>71 479</b>	<b>160 897</b>	<b>36 240</b>	<b>110 047</b>	<b>99 276</b>	<b>23 044</b>	<b>532 583</b>



	'000 DE DOLLARS										
	T.-N.-L.	Î.-P.-É.	N.-É.	N.-B.	Qc	Ont.	Man.	Sask.	Alb.	C.-B.	Canada
<b>1936</b>											
Blé	..	72	30	118	322	4 517	16 452	80 429	43 194	756	145 890
Avoine	..	185	182	277	1 934	2 738	1 045	4 688	3 074	115	14 238
Orge	..	0	0	0	898	3 343	6 522	4 998	3 239	0	19 000
Seigle	..	0	0	0	0	105	283	598	101	0	1 087
Lin	..	0	0	0	0	18	270	1 589	94	0	1 971
Betteraves à sucre	..	0	0	0	0	2 061	0	0	1 450	0	3 511
Pommes de terre	..	2 108	722	3 054	4 807	4 961	478	177	253	1 245	17 805
Fruits	..	0	5 094	197	1 407	5 033	0	0	0	6 096	17 827
Légumes	..	20	275	151	2 747	7 062	365	0	243	1 075	11 938
Tabac	..	0	0	0	845	8 549	0	0	0	24	9 418
Autres cultures	..	175	260	368	2 110	4 773	747	1 796	1 485	1 433	13 147
<b>Total, cultures</b>	..	<b>2 560</b>	<b>6 563</b>	<b>4 165</b>	<b>15 070</b>	<b>43 160</b>	<b>26 162</b>	<b>94 275</b>	<b>53 133</b>	<b>10 744</b>	<b>255 832</b>
Bêtes à cornes et veaux	..	864	1 653	1 433	5 954	25 886	5 639	10 518	12 039	2 908	66 894
Porcs	..	726	712	1 033	11 812	29 188	3 996	8 914	16 151	814	73 346
Moutons et agneaux	..	69	248	205	1 120	2 052	341	524	1 159	294	6 012
Produits laitiers	..	693	3 400	2 798	30 090	45 092	6 298	6 817	7 339	4 670	107 197
Volaille	..	271	263	301	1 957	9 680	1 363	2 196	1 327	1 598	18 956
Oeufs	..	468	546	523	4 400	14 477	1 674	1 868	1 537	3 144	28 637
Autres bestiaux et produits	..	953	522	909	1 848	3 143	1 387	2 080	2 537	448	13 827
<b>Total, bétail et produits</b>	..	<b>4 044</b>	<b>7 344</b>	<b>7 202</b>	<b>57 181</b>	<b>129 518</b>	<b>20 698</b>	<b>32 917</b>	<b>42 089</b>	<b>13 876</b>	<b>314 869</b>
Prod. forestier et d'érabale	..	80	1 671	1 195	8 137	3 854	541	354	179	570	16 581
<b>Recettes de l'exploit agricoles</b>	..	<b>6 684</b>	<b>15 578</b>	<b>12 562</b>	<b>80 388</b>	<b>176 532</b>	<b>47 401</b>	<b>127 546</b>	<b>95 401</b>	<b>25 190</b>	<b>587 282</b>
<b>1937</b>											
Blé	..	106	24	86	379	7 312	34 538	34 825	60 756	1 241	139 267
Avoine	..	154	155	324	1 799	2 762	2 515	3 339	5 299	121	16 468
Orge	..	0	0	0	1 351	5 040	7 592	1 173	2 480	0	17 636
Seigle	..	0	0	0	0	141	942	305	203	0	1 591
Lin	..	0	0	0	0	25	356	411	80	0	872
Betteraves à sucre	..	0	0	0	0	1 177	0	0	1 648	0	2 825
Pommes de terre	..	1 834	571	3 047	3 556	3 036	274	111	262	1 206	13 897
Fruits	..	0	6 774	260	1 702	5 914	0	0	0	7 656	22 306
Légumes	..	22	303	167	2 951	7 806	475	0	331	1 159	13 214
Tabac	..	0	0	0	1 098	15 627	0	0	0	77	16 802
Autres cultures	..	173	293	373	2 894	5 806	2 482	1 748	2 101	1 683	17 553
<b>Total, cultures</b>	..	<b>2 289</b>	<b>8 120</b>	<b>4 257</b>	<b>15 730</b>	<b>54 646</b>	<b>49 174</b>	<b>41 912</b>	<b>73 160</b>	<b>13 143</b>	<b>262 431</b>
Bêtes à cornes et veaux	..	785	1 684	1 671	8 958	32 167	9 035	19 304	17 088	4 216	94 908
Porcs	..	738	818	1 339	13 609	35 237	3 805	9 073	15 735	1 037	81 391
Moutons et agneaux	..	81	262	233	1 269	2 215	401	631	1 167	356	6 615
Produits laitiers(1)	..	760	3 652	3 036	32 598	46 134	7 061	7 014	8 138	4 427	112 820
Volaille	..	275	245	315	2 563	10 124	1 328	1 959	1 384	1 680	19 873
Oeufs	..	418	497	478	4 331	14 230	1 676	1 990	1 825	3 040	28 485
Autres bestiaux et produits	..	975	597	773	1 815	3 267	1 489	2 826	2 368	497	14 607
<b>Total, bétail et produits</b>	..	<b>4 032</b>	<b>7 755</b>	<b>7 845</b>	<b>65 143</b>	<b>143 374</b>	<b>24 795</b>	<b>42 797</b>	<b>47 705</b>	<b>15 253</b>	<b>358 699</b>
Prod. forestier et d'érabale	..	80	2 321	1 343	7 940	3 892	627	365	188	570	17 326
<b>Recettes de l'exploit agricoles</b>	..	<b>6 401</b>	<b>18 196</b>	<b>13 445</b>	<b>88 813</b>	<b>201 912</b>	<b>74 596</b>	<b>85 074</b>	<b>121 053</b>	<b>28 966</b>	<b>638 456</b>

## Recettes monétaires agricoles - Statistiques économiques agricoles

août 1986

	'000 DE DOLLARS										
	T.-N.-L.	Î.-P.-É.	N.-É.	N.-B.	Qc	Ont.	Man.	Sask.	Alb.	C.-B.	Canada
<b>1938</b>											
Blé	..	66	21	61	255	4 391	28 603	64 256	80 577	591	178 821
Avoine	..	181	137	281	2 004	3 021	1 264	1 666	3 516	60	12 130
Orge	..	0	0	0	2 002	6 048	4 182	885	1 702	0	14 819
Seigle	..	0	0	0	0	92	358	213	67	0	730
Lin	..	0	0	0	0	21	221	537	90	0	869
Betteraves à sucre	..	0	0	0	0	1 809	0	0	1 595	0	3 404
Pommes de terre	..	1 052	375	1 803	2 625	4 083	231	47	150	873	11 239
Fruits	..	0	6 745	276	1 402	5 946	0	0	0	8 110	22 479
Légumes	..	23	318	175	3 582	8 177	438	0	319	1 045	14 077
Tabac	..	0	0	0	1 157	19 057	0	0	0	55	20 269
Autres cultures	..	152	288	354	2 215	6 125	1 955	1 731	2 670	2 213	17 703
<b>Total, cultures</b>	..	<b>1 474</b>	<b>7 884</b>	<b>2 950</b>	<b>15 242</b>	<b>58 770</b>	<b>37 252</b>	<b>69 335</b>	<b>90 686</b>	<b>12 947</b>	<b>296 540</b>
Bêtes à cornes et veaux	..	842	1 777	1 590	9 577	28 653	8 798	6 114	13 565	4 080	74 996
Porcs	..	857	784	1 220	13 352	34 303	4 406	3 915	14 258	941	74 036
Moutons et agneaux	..	69	269	220	1 254	2 163	421	463	1 027	372	6 258
Produits laitiers	..	875	4 053	3 328	35 076	48 659	7 697	7 094	9 486	5 110	121 378
Volaille	..	292	242	287	2 588	9 789	1 469	1 631	1 481	1 617	19 396
Oeufs	..	436	495	594	4 420	12 271	1 994	2 074	1 722	3 551	27 557
Autres bestiaux et produits	..	741	508	693	1 879	3 034	1 724	1 490	2 059	552	12 680
<b>Total, bétail et produits</b>	..	<b>4 112</b>	<b>8 128</b>	<b>7 932</b>	<b>68 146</b>	<b>138 872</b>	<b>26 509</b>	<b>22 781</b>	<b>43 598</b>	<b>16 223</b>	<b>336 301</b>
Prod. forestier et d'érable	..	50	2 349	1 306	8 009	3 514	512	391	186	500	16 817
<b>Recettes de l'exploit agricoles</b>	..	<b>5 636</b>	<b>18 361</b>	<b>12 188</b>	<b>91 397</b>	<b>201 156</b>	<b>64 273</b>	<b>92 507</b>	<b>134 470</b>	<b>29 670</b>	<b>649 658</b>
<b>1939</b>											
Blé	..	53	14	43	144	3 946	27 889	119 986	64 395	887	217 357
Avoine	..	182	184	350	2 067	2 572	824	3 019	2 683	72	11 953
Orge	..	0	0	0	1 259	3 620	3 600	1 878	1 212	0	11 569
Seigle	..	0	0	0	0	112	444	1 198	312	0	2 066
Lin	..	0	0	0	0	32	455	1 261	264	0	2 012
Betteraves à sucre	..	0	0	0	0	2 472	0	0	1 945	0	4 417
Pommes de terre	..	2 499	559	3 397	4 594	6 596	409	175	237	1 332	19 798
Fruits	..	0	2 722	297	1 455	4 784	0	0	0	8 034	17 292
Légumes	..	33	448	247	5 326	10 694	508	0	386	1 174	18 816
Tabac	..	0	0	0	1 656	17 742	0	0	0	46	19 444
Autres cultures	..	193	230	406	3 473	7 648	1 306	2 226	1 516	2 209	19 207
<b>Total, cultures</b>	..	<b>2 960</b>	<b>4 157</b>	<b>4 740</b>	<b>19 974</b>	<b>60 218</b>	<b>35 435</b>	<b>129 743</b>	<b>72 950</b>	<b>13 754</b>	<b>343 931</b>
Bêtes à cornes et veaux	..	998	2 055	1 658	12 034	38 856	10 486	8 987	15 344	3 971	94 389
Porcs	..	893	804	1 426	13 452	31 260	5 463	5 428	16 743	883	76 352
Moutons et agneaux	..	69	251	218	1 467	2 127	473	468	1 247	400	6 720
Produits laitiers(1)	..	670	3 099	2 859	34 560	47 437	6 660	5 788	7 091	5 220	113 384
Volaille	..	277	255	317	2 735	9 988	1 762	2 244	1 620	1 684	20 882
Oeufs	..	367	519	556	4 519	12 586	1 772	2 362	1 386	3 362	27 429
Autres bestiaux et produits	..	590	421	538	1 711	2 994	1 423	1 562	1 865	434	11 538
<b>Total, bétail et produits</b>	..	<b>3 864</b>	<b>7 404</b>	<b>7 572</b>	<b>70 478</b>	<b>145 248</b>	<b>28 039</b>	<b>26 839</b>	<b>45 296</b>	<b>15 954</b>	<b>350 694</b>
Prod. forestier et d'érable	..	90	2 393	1 376	8 377	3 508	596	389	192	530	17 451
<b>Recettes de l'exploit agricoles</b>	..	<b>6 914</b>	<b>13 954</b>	<b>13 688</b>	<b>98 829</b>	<b>208 974</b>	<b>64 070</b>	<b>156 971</b>	<b>118 438</b>	<b>30 238</b>	<b>712 076</b>
Paiements supplémentaires(1)	..	0	0	0	0	0	0	1 686	0	0	1 686
<b>Total, recettes monétaires</b>	..	<b>6 914</b>	<b>13 954</b>	<b>13 688</b>	<b>98 829</b>	<b>208 974</b>	<b>64 070</b>	<b>158 657</b>	<b>118 438</b>	<b>30 238</b>	<b>713 762</b>

(1) Paiements effectués en vertu de la Loi sur l'assistance à l'agriculture des Prairies

	'000 DE DOLLARS										
	T.-N.-L.	Î.-P.-É.	N.-É.	N.-B.	Qc	Ont.	Man.	Sask.	Alb.	C.-B.	Canada
<b>1940</b>											
Blé	..	74	17	58	143	4 246	23 273	101 460	57 221	791	187 283
Avoine	..	201	218	327	1 838	2 965	602	3 310	3 686	109	13 256
Orge	..	0	0	0	889	3 021	2 452	1 590	1 405	0	9 357
Seigle	..	0	0	0	0	109	309	927	199	0	1 544
Lin	..	0	0	0	0	176	533	1 495	340	0	2 544
Betteraves à sucre	..	0	0	0	0	2 636	476	0	1 848	0	4 960
Pommes de terre	..	2 129	688	3 370	4 308	5 780	420	166	302	1 201	18 364
Fruits	..	0	2 426	257	1 417	5 447	0	0	0	7 553	17 100
Légumes	..	34	471	259	5 585	10 653	541	0	427	1 297	19 267
Tabac	..	0	0	0	1 656	7 468	0	0	0	96	9 220
Autres cultures	..	210	242	443	3 816	8 130	1 157	2 239	1 798	2 191	20 226
<b>Total, cultures</b>	..	<b>2 648</b>	<b>4 062</b>	<b>4 714</b>	<b>19 652</b>	<b>50 631</b>	<b>29 763</b>	<b>111 187</b>	<b>67 226</b>	<b>13 238</b>	<b>303 121</b>
Bêtes à cornes et veaux	..	1 151	2 336	2 204	14 319	40 271	11 190	12 764	18 018	4 217	106 470
Porcs	..	1 051	755	1 459	18 619	41 780	7 994	10 470	24 204	1 023	107 355
Moutons et agneaux	..	92	349	157	1 410	2 246	561	628	1 261	383	7 087
Produits laitiers(1)	..	703	3 730	3 512	34 079	47 681	7 120	7 150	6 813	5 506	116 294
Volaille	..	298	284	317	3 067	10 692	1 915	2 546	1 893	1 750	22 762
Oeufs	..	497	774	610	4 957	13 719	1 892	2 292	1 671	3 269	29 681
Autres bestiaux et produits	..	631	646	778	3 068	4 633	1 907	2 251	2 806	723	17 443
<b>Total, bétail et produits</b>	..	<b>4 423</b>	<b>8 874</b>	<b>9 037</b>	<b>79 519</b>	<b>161 022</b>	<b>32 579</b>	<b>38 101</b>	<b>56 666</b>	<b>16 871</b>	<b>407 092</b>
Prod. forestier et d'érable	..	84	1 825	2 265	10 994	4 121	465	336	169	648	20 907
Recettes de l'exploit agricoles	..	7 155	14 761	16 016	110 165	215 774	62 807	149 624	124 061	30 757	731 120
Paiements supplémentaires(3)	..	0	0	0	0	0	1 109	7 069	1 513	0	9 691
<b>Total, recettes monétaires</b>	..	<b>7 155</b>	<b>14 761</b>	<b>16 016</b>	<b>110 165</b>	<b>215 774</b>	<b>63 916</b>	<b>156 693</b>	<b>125 574</b>	<b>30 757</b>	<b>740 811</b>
<b>1941</b>											
Blé	..	48	12	27	147	4 199	25 426	88 772	54 105	768	173 504
Avoine	..	172	110	334	2 385	3 570	2 483	3 646	4 312	114	17 126
Orge	..	0	0	0	999	2 660	6 526	2 631	1 646	0	14 462
Seigle	..	0	0	0	0	123	691	1 780	240	0	2 834
Lin	..	0	0	0	0	135	1 261	3 697	804	0	5 897
Betteraves à sucre	..	0	0	0	0	2 218	590	0	2 269	0	5 077
Pommes de terre	..	1 875	877	3 643	4 626	5 441	480	257	398	1 617	19 214
Fruits	..	0	2 819	375	1 372	7 601	0	0	0	8 219	20 386
Légumes	..	39	542	298	6 423	17 679	487	0	427	2 677	28 572
Tabac	..	0	0	0	1 679	10 650	0	0	0	116	12 445
Autres cultures	..	233	293	538	4 952	11 674	2 134	2 537	2 093	2 521	26 975
<b>Total, cultures</b>	..	<b>2 367</b>	<b>4 653</b>	<b>5 215</b>	<b>22 583</b>	<b>65 950</b>	<b>40 078</b>	<b>103 320</b>	<b>66 294</b>	<b>16 032</b>	<b>326 492</b>
Bêtes à cornes et veaux	..	1 025	2 318	2 841	19 452	48 118	9 519	15 612	19 064	4 649	122 598
Porcs	..	1 341	1 328	1 492	20 839	57 896	12 853	20 596	42 376	2 000	160 721
Moutons et agneaux	..	139	445	290	1 409	2 373	641	724	1 623	448	8 092
Produits laitiers(1)	..	1 075	4 699	4 108	45 101	61 805	10 204	11 364	10 240	6 422	155 018
Volaille	..	361	364	349	3 249	12 008	2 245	3 111	2 419	1 159	25 265
Oeufs	..	694	990	761	5 095	17 724	3 523	3 051	2 727	3 802	38 367
Autres bestiaux et produits	..	533	555	733	2 838	4 386	1 706	1 841	2 671	679	15 942
<b>Total, bétail et produits</b>	..	<b>5 168</b>	<b>10 699</b>	<b>10 574</b>	<b>97 983</b>	<b>204 310</b>	<b>40 691</b>	<b>56 299</b>	<b>81 120</b>	<b>19 159</b>	<b>526 003</b>
Prod. forestier et d'érable	..	84	1 881	2 627	12 655	4 243	517	372	199	708	23 286
Recettes de l'exploit agricoles	..	7 619	17 233	18 416	133 221	274 503	81 286	159 991	147 613	35 899	875 781
Paiements supplémentaires(2)	..	0	0	0	0	0	3 340	18 428	7 709	0	29 477
<b>Total, recettes monétaires</b>	..	<b>7 619</b>	<b>17 233</b>	<b>18 416</b>	<b>133 221</b>	<b>274 503</b>	<b>84 626</b>	<b>178 419</b>	<b>155 322</b>	<b>35 899</b>	<b>905 258</b>

(1) La Section du bétail et des produits d'origine animale de Statistique Canada a révisé les estimations, mais ne les a pas encore publiées.

(2) Paiements effectués en vertu de la Loi sur l'assistance à l'agriculture des Prairies.

(3) Paiements effectués en vertu de la Loi sur l'assistance à l'agriculture des Prairies, du programme de réduction des emblavures de blé et du plan destiné à relever les recettes agricoles des Prairies.

	'000 DE DOLLARS										
	T.-N.-L.	Î.-P.-É.	N.-É.	N.-B.	Qc	Ont.	Man.	Sask.	Alb.	C.-B.	Canada
<b>1942</b>											
Blé	..	0	0	0	0	6 330	20 919	75 405	40 899	448	144 001
Avoine	..	163	196	339	2 776	2 838	4 600	10 286	5 162	100	26 460
Orge	..	0	0	0	1 312	3 096	9 911	7 590	2 939	0	24 848
Seigle	..	0	0	0	0	135	370	1 271	206	0	1 982
Lin	..	0	0	0	0	349	2 847	15 716	3 115	0	22 027
Betteraves à sucre	..	0	0	0	0	1 946	878	0	3 307	0	6 131
Pommes de terre	..	3 199	1 039	5 186	5 793	7 782	479	252	525	1 672	25 927
Fruits	..	0	4 119	404	2 183	9 535	0	0	0	11 098	27 339
Légumes	..	47	650	358	5 781	17 979	438	0	384	2 944	28 581
Tabac	..	0	0	0	1 155	21 203	0	0	0	84	22 442
Autres cultures	..	336	393	685	5 525	16 269	2 189	3 131	2 774	3 189	34 491
<b>Total, cultures</b>	..	<b>3 745</b>	<b>6 397</b>	<b>6 972</b>	<b>24 525</b>	<b>87 462</b>	<b>42 631</b>	<b>113 651</b>	<b>59 311</b>	<b>19 535</b>	<b>364 229</b>
Bêtes à cornes et veaux	..	1 290	3 051	3 216	21 192	58 355	15 908	21 913	23 566	5 469	153 960
Porcs	..	1 910	1 591	1 994	23 763	68 015	19 698	31 198	60 102	2 509	210 780
Moutons et agneaux	..	101	421	270	1 743	2 753	897	831	1 863	412	9 291
Produits laitiers(1)	..	1 806	5 921	5 389	64 108	87 201	13 833	16 018	15 531	8 806	218 613
Volaille	..	526	603	534	4 970	16 751	4 094	5 191	3 646	1 456	37 771
Oeufs	..	1 120	1 538	1 110	7 763	27 382	4 768	5 580	5 178	5 201	59 640
Autres bestiaux et produits	..	784	734	1 057	3 410	4 566	2 175	2 704	3 672	887	19 989
<b>Total, bétail et produits</b>	..	<b>7 537</b>	<b>13 859</b>	<b>13 570</b>	<b>126 949</b>	<b>265 023</b>	<b>61 373</b>	<b>83 435</b>	<b>113 558</b>	<b>24 740</b>	<b>710 044</b>
Prod. forestier et d'érabable	..	90	1 994	3 046	14 309	5 363	576	437	231	751	26 797
Recettes de l'exploit agricoles	..	11 372	22 250	23 588	165 783	357 848	104 580	197 523	173 100	45 026	1 101 070
Paiements supplémentaires(2)	..	0	0	0	0	0	6 653	33 239	15 470	0	55 362
<b>Total, recettes monétaires</b>	..	<b>11 372</b>	<b>22 250</b>	<b>23 588</b>	<b>165 783</b>	<b>357 848</b>	<b>111 233</b>	<b>230 762</b>	<b>188 570</b>	<b>45 026</b>	<b>1 156 432</b>
<b>1943</b>											
Blé	..	0	0	0	0	3 003	32 014	121 716	49 235	478	206 446
Avoine	..	164	94	292	1 777	2 655	9 114	34 981	15 384	273	64 734
Orge	..	0	0	0	863	2 350	21 197	24 951	7 962	64	57 387
Seigle	..	0	0	0	0	116	678	3 799	772	0	5 365
Lin	..	0	0	0	0	177	3 547	22 211	6 127	132	32 194
Betteraves à sucre	..	0	0	0	0	1 097	807	0	3 195	0	5 099
Pommes de terre	..	4 193	894	8 358	7 152	9 221	641	330	814	2 010	33 613
Fruits	..	0	4 597	678	2 416	10 091	0	0	0	12 820	30 602
Légumes	..	47	650	379	3 758	22 250	526	0	461	6 385	34 456
Tabac	..	0	0	0	1 530	19 769	0	0	0	75	21 374
Autres cultures	..	396	436	781	8 841	18 697	2 542	4 398	3 600	4 281	43 972
<b>Total, cultures</b>	..	<b>4 800</b>	<b>6 671</b>	<b>10 488</b>	<b>26 337</b>	<b>89 426</b>	<b>71 066</b>	<b>212 386</b>	<b>87 550</b>	<b>26 518</b>	<b>535 242</b>
Bêtes à cornes et veaux	..	1 383	3 267	3 242	22 693	64 443	16 459	27 684	28 525	6 089	173 785
Porcs	..	2 315	2 026	2 504	28 768	71 786	24 625	44 270	73 690	2 954	252 938
Moutons et agneaux	..	150	587	361	1 992	3 207	893	957	1 959	523	10 629
Produits laitiers(1)	..	2 294	7 388	6 646	70 941	94 643	16 767	20 134	18 158	10 789	247 760
Volaille	..	641	961	711	6 004	22 944	4 548	6 103	5 030	2 166	49 108
Oeufs	..	1 374	2 136	1 620	9 124	30 326	6 495	7 248	6 293	6 414	71 030
Autres bestiaux et produits	..	903	901	1 164	4 308	6 998	2 710	2 951	3 878	974	24 787
<b>Total, bétail et produits</b>	..	<b>9 060</b>	<b>17 266</b>	<b>16 248</b>	<b>143 830</b>	<b>294 347</b>	<b>72 497</b>	<b>109 347</b>	<b>137 533</b>	<b>29 909</b>	<b>830 037</b>
Prod. forestier et d'érabable	..	99	2 307	2 978	14 691	5 310	625	483	243	765	27 501
Recettes de l'exploit agricoles	..	13 959	26 244	29 714	184 858	389 083	144 188	322 216	225 326	57 192	1 392 780
Paiements supplémentaires(2)	..	0	0	0	0	0	5 056	17 269	9 089	0	31 414
<b>Total, recettes monétaires</b>	..	<b>13 959</b>	<b>26 244</b>	<b>29 714</b>	<b>184 858</b>	<b>389 083</b>	<b>149 244</b>	<b>339 485</b>	<b>234 415</b>	<b>57 192</b>	<b>1 424 194</b>

(1) La Section du bétail et des produits d'origine animale de Statistique Canada a révisé les estimations, mais ne les a pas encore publiées

(2) Paiements effectués en vertu de la Loi sur l'assistance à l'agriculture des Prairies, du programme de réduction des emblavures de blé et du plan destiné à relever les recettes agricoles des Prairies

	'000 DE DOLLARS										
	T.-N.-L.	Î.-P.-É.	N.-É.	N.-B.	Qc	Ont.	Man.	Sask.	Alb.	C.-B.	Canada
<b>1944</b>											
Blé	..	0	0	0	0	5 556	50 871	281 099	118 779	1 423	457 728
Blé, paiements de la C.C.B.(1)	..	0	0	0	0	0	5 555	23 914	17 850	0	47 319
Avoine	..	58	33	98	662	699	10 779	35 751	15 538	289	63 907
Avoine, paiements de la C.C.B.(1)	..	0	0	0	0	0	148	638	332	0	1 118
Orge	..	0	0	0	222	475	21 359	30 751	9 823	67	62 697
Orge, paiements de la C.C.B.(1)	..	0	0	0	0	0	166	218	69	0	453
Seigle	..	0	0	0	0	148	580	3 823	956	0	5 507
Lin	..	0	0	0	0	300	3 190	13 153	2 153	64	18 860
Betteraves à sucre	..	0	0	0	98	1 126	817	0	3 465	0	5 506
Pommes de terre	..	3 635	1 231	9 165	5 859	8 652	479	251	785	1 800	31 857
Fruits	..	0	5 036	436	1 834	12 179	0	0	0	19 628	39 113
Légumes	..	37	597	316	6 922	26 069	468	0	615	6 218	41 242
Tabac	..	0	0	0	1 478	21 976	0	0	0	74	23 528
Autres cultures	..	421	480	832	11 342	19 346	3 041	6 944	5 403	4 924	52 733
<b>Total, cultures</b>	..	<b>4 151</b>	<b>7 377</b>	<b>10 847</b>	<b>28 417</b>	<b>96 526</b>	<b>97 453</b>	<b>396 542</b>	<b>175 768</b>	<b>34 487</b>	<b>851 568</b>
Bêtes à cornes et veaux	..	1 340	3 530	3 226	22 763	62 476	17 708	35 043	35 611	6 642	188 339
Porcs	..	2 511	2 553	2 953	32 522	79 342	26 097	58 949	91 148	3 208	299 283
Moutons et agneaux	..	200	564	320	1 701	2 926	1 152	1 084	2 449	579	10 975
Produits laitiers(2)	..	2 366	7 841	7 475	78 910	100 426	16 671	21 828	19 643	12 776	267 936
Volaille	..	685	1 147	789	7 548	21 446	3 635	8 097	5 686	2 189	51 222
Oeufs	..	1 535	2 381	1 917	11 965	34 814	6 746	8 841	6 733	6 115	81 047
Autres bestiaux et produits	..	794	763	1 084	4 218	7 184	2 670	3 059	3 972	837	24 581
<b>Total, bétail et produits</b>	..	<b>9 431</b>	<b>18 779</b>	<b>17 764</b>	<b>159 627</b>	<b>308 614</b>	<b>74 679</b>	<b>136 901</b>	<b>165 242</b>	<b>32 346</b>	<b>923 383</b>
Prod. forestier et d'érable	..	112	2 448	3 495	17 110	5 570	620	517	260	755	30 887
Recettes de l'exploit agricoles	..	13 694	28 604	32 106	205 154	410 710	172 752	533 960	341 270	67 588	1 805 838
Paiements supplémentaires(3)	..	0	0	0	0	0	780	11 599	5 493	0	17 872
<b>Total, recettes monétaires</b>	..	<b>13 694</b>	<b>28 604</b>	<b>32 106</b>	<b>205 154</b>	<b>410 710</b>	<b>173 532</b>	<b>545 559</b>	<b>346 763</b>	<b>67 588</b>	<b>1 823 710</b>
<b>1945</b>											
Blé	..	0	0	0	0	7 672	38 698	190 443	88 470	1 331	326 614
Blé, paiements de la C.C.B.(1)	..	0	0	0	0	0	1 162	5 208	4 002	0	10 372
Avoine	..	90	57	176	928	1 145	11 130	43 922	19 183	327	76 958
Avoine, paiements de la C.C.B.(1)	..	0	0	0	0	0	1 366	5 037	2 464	0	8 867
Orge	..	0	0	0	156	721	17 304	22 091	8 007	56	48 335
Seigle	..	0	0	0	0	161	362	3 611	1 758	0	5 892
Lin	..	0	0	0	0	392	4 147	7 177	1 437	39	13 192
Betteraves à sucre	..	0	0	0	157	1 791	762	0	3 971	0	6 681
Pommes de terre	..	5 019	1 070	8 859	6 972	8 989	453	217	887	1 924	34 390
Fruits	..	0	1 557	531	953	10 040	0	0	0	20 305	33 386
Légumes	..	42	758	431	8 070	22 998	1 051	0	1 000	6 480	40 830
Tabac	..	0	0	0	2 414	29 731	0	0	0	41	32 186
Autres cultures	..	520	431	791	9 115	19 124	2 965	5 749	7 030	5 226	50 951
<b>Total, cultures</b>	..	<b>5 671</b>	<b>3 873</b>	<b>10 788</b>	<b>28 765</b>	<b>102 764</b>	<b>79 400</b>	<b>283 455</b>	<b>138 209</b>	<b>35 729</b>	<b>688 654</b>
Bêtes à cornes et veaux	..	1 927	4 559	4 334	32 721	79 745	22 105	47 813	49 136	8 486	250 826
Porcs	..	2 378	2 164	2 555	28 703	71 541	17 504	33 441	64 124	2 664	225 074
Moutons et agneaux	..	165	576	395	2 561	3 334	1 248	1 237	2 765	555	12 836
Produits laitiers(2)	..	2 410	8 676	7 793	80 307	104 496	15 139	19 427	18 615	13 749	270 612
Volaille	..	857	1 155	1 073	9 053	26 808	4 739	8 250	5 869	2 962	60 766
Oeufs	..	1 713	2 546	2 219	13 622	42 790	7 518	8 238	6 845	6 524	92 015
Autres bestiaux et produits	..	858	641	1 012	4 398	6 381	2 944	3 528	4 716	916	25 394
<b>Total, bétail et produits</b>	..	<b>10 308</b>	<b>20 317</b>	<b>19 381</b>	<b>171 365</b>	<b>335 095</b>	<b>71 197</b>	<b>121 934</b>	<b>152 070</b>	<b>35 856</b>	<b>937 523</b>
Prod. forestier et d'érable	..	121	2 683	3 248	16 461	4 766	589	514	287	884	29 553
Recettes de l'exploit agricoles	..	16 100	26 873	33 417	216 591	442 625	151 186	405 903	290 566	72 469	1 655 730
Paiements supplémentaires(3)	..	0	0	0	0	0	297	2 901	3 242	0	6 440
<b>Total, recettes monétaires</b>	..	<b>16 100</b>	<b>26 873</b>	<b>33 417</b>	<b>216 591</b>	<b>442 625</b>	<b>151 483</b>	<b>408 804</b>	<b>293 808</b>	<b>72 469</b>	<b>1 662 170</b>

(1) La Section du bétail et des produits d'origine animale de Statistique Canada a révisé les estimations, mais ne les a pas encore publiées.

(2) Paiements effectués en vertu de la Loi sur l'assistance à l'agriculture des Prairies.

(3) Paiements effectués en vertu de la Loi sur l'assistance à l'agriculture des Prairies, du programme de réduction des emblavures de blé et du plan destiné à relever les recettes agricoles des Prairies.

	'000 DE DOLLARS										
	T.-N.-L.	Î.-P.-É.	N.-É.	N.-B.	Qc	Ont.	Man.	Sask.	Alb.	C.-B.	Canada
<b>1946</b>											
Blé	..	0	0	0	0	6 078	51 165	184 982	97 433	1 920	341 578
Blé, paiements de la C.C.B.(1)	..	0	0	0	0	197	4 546	23 216	11 281	0	39 240
Avoine	..	178	55	171	1 062	1 810	9 393	32 525	12 801	353	58 348
Orge	..	0	0	0	93	954	14 303	14 542	7 787	60	37 739
Orge, paiements de la C.C.B.(1)	..	0	0	0	0	0	1 916	2 885	1 304	0	6 105
Seigle	..	0	0	0	0	363	517	5 795	4 190	0	10 865
Lin	..	0	0	0	0	647	6 920	6 614	1 461	39	15 681
Betteraves à sucre	..	0	0	0	169	2 595	817	0	3 959	0	7 540
Pommes de terre	..	4 661	1 168	8 420	6 420	11 056	518	248	1 248	2 368	36 107
Fruits	..	0	5 764	667	2 022	14 081	0	0	0	19 157	41 691
Légumes	..	40	751	429	8 929	27 044	1 207	0	1 149	7 210	46 759
Tabac	..	0	0	0	2 784	33 749	0	0	0	51	36 584
Autres cultures	..	455	524	880	7 955	20 028	3 052	5 970	6 159	5 764	50 787
<b>Total, cultures</b>	..	<b>5 334</b>	<b>8 262</b>	<b>10 567</b>	<b>29 434</b>	<b>118 602</b>	<b>94 354</b>	<b>276 777</b>	<b>148 772</b>	<b>36 922</b>	<b>729 024</b>
Bêtes à cornes et veaux	..	1 743	5 289	4 511	29 629	79 637	26 239	52 223	48 613	9 128	257 012
Porcs	..	2 743	1 565	2 365	30 509	73 020	12 355	20 736	47 710	2 751	193 754
Moutons et agneaux	..	225	547	404	2 620	3 347	1 056	1 356	2 686	583	12 824
Produits laitiers(2)	..	2 483	8 973	7 628	86 885	109 417	16 803	20 407	19 029	14 602	286 227
Volaille	..	799	1 812	1 441	7 835	25 934	4 875	5 893	4 988	3 019	56 596
Oeufs	..	1 667	2 795	1 986	13 010	41 195	7 672	7 614	6 922	6 556	89 417
Autres bestiaux et produits	..	674	575	979	3 115	5 229	2 614	3 461	4 213	681	21 541
<b>Total, bétail et produits</b>	..	<b>10 334</b>	<b>21 556</b>	<b>19 314</b>	<b>173 603</b>	<b>337 779</b>	<b>71 614</b>	<b>111 690</b>	<b>134 161</b>	<b>37 320</b>	<b>917 371</b>
Prod. forestier et d'érable	..	135	3 689	4 087	19 894	5 352	497	442	337	1 023	35 456
Recettes de l'exploit agricoles	..	15 803	33 507	33 968	222 931	461 733	166 465	388 909	283 270	75 265	1 681 851
Paiements supplémentaires(3)	..	0	0	0	0	0	31	12 461	4 458	0	16 950
<b>Total, recettes monétaires</b>	..	<b>15 803</b>	<b>33 507</b>	<b>33 968</b>	<b>222 931</b>	<b>461 733</b>	<b>166 496</b>	<b>401 370</b>	<b>287 728</b>	<b>75 265</b>	<b>1 698 801</b>

(1) La Section du bétail et des produits d'origine animale de Statistique Canada a révisé les estimations, mais ne les a pas encore publiées

(2) Paiements effectués en vertu de la Loi sur l'assistance à l'agriculture des Prairies

(3) Paiements effectués en vertu de la Loi sur l'assistance à l'agriculture des Prairies, du programme de réduction des emblavures de blé et du plan destiné à relever les recettes agricoles des Prairies

	'000 DE DOLLARS										
	T.-N.-L.	Î.-P.-É.	N.-É.	N.-B.	Qc	Ont.	Man.	Sask.	Alb.	C.-B.	Canada
<b>1947</b>											
Blé ..	0	0	0	0	0	7 388	44 785	181 824	109 308	2 406	345 711
Blé, paiements de la C.C.B ..	0	0	0	0	0	262	8 856	45 404	19 301	0	73 823
Avoine ..	342	55	320	1 251	2 388	8 464	26 833	20 794	587	0	61 034
Avoine, paiements de la C.C.B. ..	0	0	0	0	0	0	0	0	0	0	0
Orge ..	0	0	0	55	855	18 805	24 633	21 122	141	0	65 611
Orge, paiements de la C.C.B ..	0	0	0	0	0	1 950	1 865	1 484	0	0	5 299
Paie. stab du grain de l'Ouest ..	0	0	0	0	0	0	0	0	0	0	0
Assurance-récolte ..	0	0	0	0	0	0	0	0	0	0	0
Paie. net anticipé C.C.B. ..	0	0	0	0	0	0	0	0	0	0	0
Recettes différées (céréales) ..	0	0	0	0	0	0	0	0	0	0	0
Rembour. recettes différées ..	0	0	0	0	0	0	0	0	0	0	0
Seigle ..	0	0	0	0	508	1 772	18 097	11 419	0	0	31 796
Lin ..	0	0	0	0	1 649	18 650	17 175	7 407	124	0	45 005
Lin, paiements de la C.C.B. ..	0	0	0	0	0	0	0	0	0	0	0
Colza ..	0	0	0	0	0	0	0	0	0	0	0
Soya ..	0	0	0	0	0	0	0	0	0	0	0
Mais ..	0	0	0	0	0	0	0	0	0	0	0
Betteraves à sucre ..	0	0	0	183	2 542	933	0	5 175	0	0	8 833
Pommes de terre ..	4 783	856	8 506	5 645	9 080	576	314	1 414	2 588	0	33 762
Fruits ..	0	3 058	630	3 548	14 076	0	0	0	18 558	0	39 870
Légumes ..	316	602	341	5 291	32 270	1 208	0	1 148	7 814	0	48 990
Indust. flor. et pépinières ..	0	0	0	0	0	0	0	0	0	0	0
Tabac ..	0	0	0	3 383	45 127	0	0	0	50	0	48 560
Autres cultures ..	493	497	906	8 320	21 849	3 458	6 615	6 660	6 438	0	55 236
<b>Total, cultures</b> ..	<b>5 934</b>	<b>5 068</b>	<b>10 703</b>	<b>27 676</b>	<b>137 994</b>	<b>109 457</b>	<b>322 760</b>	<b>205 232</b>	<b>38 706</b>	<b>0</b>	<b>863 530</b>
Bêtes à cornes ..	1 727	4 199	3 584	21 368	69 987	19 098	41 045	42 866	7 764	0	211 638
Veaux ..	368	726	578	8 869	9 518	2 554	3 091	3 108	1 823	0	30 635
Porcs ..	2 953	2 265	3 261	42 035	99 778	13 628	21 025	50 158	3 149	0	238 252
Moutons et agneaux ..	160	497	308	2 515	3 503	826	1 087	3 072	470	0	12 438
Produits laitiers ..	2 706	9 348	8 507	99 222	123 081	18 972	23 106	22 318	16 421	0	323 681
Volaille ..	845	1 890	1 083	10 807	26 623	4 064	5 191	5 190	4 965	0	60 658
Oeufs ..	1 687	3 320	2 240	17 339	50 153	8 144	8 191	7 932	8 945	0	107 951
Autres bestiaux et produits... ..	645	503	1 001	3 932	7 473	4 501	4 655	5 946	1 158	0	29 814
<b>Total, bétail et produits</b> ..	<b>11 091</b>	<b>22 748</b>	<b>20 562</b>	<b>206 087</b>	<b>390 116</b>	<b>71 787</b>	<b>107 391</b>	<b>140 590</b>	<b>44 695</b>	<b>0</b>	<b>1 015 067</b>
Prod. forestier et d'érable ..	142	4 461	4 695	26 441	7 084	543	462	384	1 423	0	45 635
Paie. prov. de stab. du revenu ..	0	0	0	0	0	0	0	0	0	0	0
Paie. suppl. de l'indust. lait ..	0	0	0	0	0	0	0	0	0	0	0
Paiements d'appoint ..	0	0	0	0	0	0	0	0	0	0	0
Recettes de l'exploit agric. ..	17 167	32 277	35 960	260 204	535 194	181 787	430 613	346 206	84 824	0	1 924 232
Paiements supplémentaires..... ..	0	0	0	0	0	6	9 839	1 732	0	0	11 577
<b>Total, recettes monétaires</b> ..	<b>17 167</b>	<b>32 277</b>	<b>35 960</b>	<b>260 204</b>	<b>535 194</b>	<b>181 793</b>	<b>440 452</b>	<b>347 938</b>	<b>84 824</b>	<b>0</b>	<b>1 935 809</b>
<b>1948</b>											
Blé ..	0	0	0	0	0	18 385	53 057	209 087	118 304	2 460	401 293
Blé, paiements de la C.C.B. ..	0	0	0	0	0	21 741	87 685	48 955	0	0	158 381
Avoine ..	362	68	759	1 712	2 778	10 381	21 517	16 192	547	0	54 316
Avoine, paiements de la C.C.B. ..	0	0	0	0	0	628	1 756	1 342	36	0	3 762
Orge ..	0	0	0	109	1 057	18 735	19 787	19 541	133	0	59 362
Orge, paiements de la C.C.B. ..	0	0	0	0	0	3 711	6 336	2 949	11	0	13 007
Paie. stab du grain de l'Ouest ..	0	0	0	0	0	0	0	0	0	0	0
Assurance-récolte ..	0	0	0	0	0	0	0	0	0	0	0
Paie. net anticipé C.C.B. ..	0	0	0	0	0	0	0	0	0	0	0
Recettes différées (céréales) ..	0	0	0	0	0	0	0	0	0	0	0
Rembour. recettes différées ..	0	0	0	0	0	0	0	0	0	0	0
Seigle ..	0	0	0	0	623	1 469	9 312	8 552	0	0	19 956
Lin ..	0	0	0	0	3 644	29 444	15 331	9 101	234	0	57 754
Lin, paiements de la C.C.B. ..	0	0	0	0	130	1 964	1 744	831	14	0	4 683
Colza ..	0	0	0	0	0	0	0	0	0	0	0
Soya ..	0	0	0	0	0	0	0	0	0	0	0
Mais ..	0	0	0	0	0	0	0	0	0	0	0
Betteraves à sucre ..	0	0	0	226	2 804	1 008	0	5 248	0	0	9 286
Pommes de terre ..	5 803	1 114	9 626	7 372	11 828	630	322	1 496	2 790	0	40 981
Fruits ..	0	2 245	734	3 605	14 951	0	0	0	19 031	0	40 566
Légumes ..	365	690	318	7 905	36 794	1 250	0	1 440	7 183	0	55 945
Indust. flor. et pépinières ..	0	0	0	0	0	0	0	0	0	0	0
Tabac ..	0	0	0	2 313	39 562	0	0	0	25	0	41 900
Autres cultures ..	645	550	1 042	9 446	23 579	5 870	9 255	14 413	7 092	0	71 892
<b>Total, cultures</b> ..	<b>7 175</b>	<b>4 667</b>	<b>12 479</b>	<b>32 688</b>	<b>156 135</b>	<b>149 888</b>	<b>382 132</b>	<b>248 364</b>	<b>39 556</b>	<b>0</b>	<b>1 033 084</b>
Bêtes à cornes ..	2 314	4 964	4 863	40 237	123 002	34 724	74 101	73 798	11 752	0	369 755
Veaux ..	263	653	949	12 170	12 842	3 948	5 988	5 814	2 251	0	44 878
Porcs ..	4 375	2 665	3 958	52 121	119 120	14 528	22 009	59 828	4 132	0	282 736
Moutons et agneaux ..	179	583	347	2 920	3 745	743	1 030	2 766	570	0	12 883
Produits laitiers ..	3 941	10 241	11 056	120 028	140 166	22 874	27 180	27 852	20 026	0	383 364
Volaille ..	702	1 791	1 011	10 529	27 701	5 323	6 473	6 113	4 088	0	63 731
Oeufs ..	1 906	3 996	2 313	20 641	55 022	9 179	9 842	9 079	8 949	0	120 927
Autres bestiaux et produits ..	349	331	413	2 171	5 612	4 030	4 690	6 460	956	0	25 012
<b>Total, bétail et produits</b> ..	<b>14 029</b>	<b>25 224</b>	<b>24 910</b>	<b>260 817</b>	<b>487 210</b>	<b>95 349</b>	<b>151 313</b>	<b>191 710</b>	<b>52 724</b>	<b>0</b>	<b>1 303 286</b>
Prod. forestier et d'érable ..	147	4 162	4 963	25 862	6 911	534	461	460	1 457	0	44 957
Paie. prov. de stab. du revenu ..	0	0	0	0	0	0	0	0	0	0	0
Paie. suppl. de l'indust. lait ..	0	0	0	0	0	0	0	0	0	0	0
Paiements d'appoint ..	0	0	0	0	0	0	0	0	0	0	0
Recettes de l'exploit agric. ..	21 351	34 053	42 352	319 367	650 256	245 771	533 906	440 534	93 737	0	2 381 327
Paiements supplémentaires..... ..	0	0	0	0	0	506	16 705	3 533	4	0	20 748
<b>Total, recettes monétaires</b> ..	<b>21 351</b>	<b>34 053</b>	<b>42 352</b>	<b>319 367</b>	<b>650 256</b>	<b>246 277</b>	<b>550 611</b>	<b>444 067</b>	<b>93 741</b>	<b>0</b>	<b>2 402 075</b>

	'000 DE DOLLARS										
	T.-N.-L.	Î.-P.-É.	N.-É.	N.-B.	Qc	Ont.	Man.	Sask.	Alb.	C.-B.	Canada
<b>1949</b>											
Blé	0	0	0	0	0	12 989	70 060	245 920	136 675	4 825	470 469
Blé, paiements de la C.C.B.	0	0	0	0	0	0	28 959	115 637	66 741	0	211 337
Avoine	383	69	591	1 911	3 286	12 976	25 447	12 151	779	57 593	
Avoine, paiements de la C.C.B.	0	0	0	0	0	0	663	2 008	1 546	29	4 246
Orge	0	0	0	0	0	0	0	0	0	0	0
Orge, paiements de la C.C.B.	0	0	0	84	1 060	22 293	18 470	16 019	219	58 145	
Paie. stab du grain de l'Ouest	0	0	0	0	0	1 200	1 697	1 503	5	4 405	
Assurance-récolte	0	0	0	0	0	0	0	0	0	0	
Paiement net anticipé C.C.B.	0	0	0	0	0	0	0	0	0	0	
Recettes différées (céréales)	0	0	0	0	0	0	0	0	0	0	
Rembour. recettes différées	0	0	0	0	0	0	0	0	0	0	
Seigle	0	0	0	0	0	407	1 469	7 666	4 653	0	14 195
Lin	0	0	0	0	0	964	6 580	5 312	2 648	81	15 585
Lin, paiements de la C.C.B.	0	0	0	0	0	0	0	0	0	0	0
Colza	0	0	0	0	0	0	0	0	0	0	0
Soya	0	0	0	0	0	0	0	0	0	0	0
Mais	0	0	0	0	0	0	0	0	0	0	0
Betteraves à sucre	0	0	0	0	533	3 508	1 574	0	4 892	0	10 507
Pommes de terre	4 907	945	8 059	5 267	9 416	610	264	1 574	2 654	33 696	
Fruits	0	2 548	722	4 108	12 952	0	0	0	14 960	35 290	
Légumes	525	785	250	6 135	29 127	1 100	0	1 233	7 410	46 565	
Indust. flor. et pépinières	0	0	0	0	0	0	0	0	0	0	
Tabac	0	0	0	3 977	50 384	0	0	0	14	54 375	
Autres cultures	715	557	1 018	8 017	28 061	4 988	9 724	9 131	6 791	69 002	
<b>Total, cultures</b>	<b>6 530</b>	<b>4 904</b>	<b>10 640</b>	<b>30 032</b>	<b>152 154</b>	<b>152 472</b>	<b>432 145</b>	<b>258 766</b>	<b>37 767</b>	<b>1 085 410</b>	
Bêtes à cornes	2 076	4 198	4 213	36 731	125 871	34 757	65 677	77 674	10 327	361 524	
Veaux	255	673	1 058	13 643	43 399	14 363	6 060	6 729	1 601	48 781	
Porcs	4 160	2 621	3 782	55 614	132 293	16 388	21 170	52 175	3 701	291 904	
Moutons et agneaux	174	555	319	2 654	3 603	755	1 077	3 064	464	12 665	
Produits laitiers	3 749	10 199	10 268	109 586	128 314	19 599	22 637	25 371	20 530	350 253	
Volaille	1 258	1 780	1 676	14 319	39 626	5 410	4 438	6 865	4 745	80 117	
Oeufs	1 899	3 692	2 234	18 951	43 061	8 520	6 948	8 053	8 522	101 880	
Autres bestiaux et produits...	200	315	268	1 816	4 566	4 116	4 233	5 228	951	21 693	
<b>Total, bétail et produits</b>	<b>13 771</b>	<b>24 033</b>	<b>23 818</b>	<b>253 314</b>	<b>491 697</b>	<b>93 944</b>	<b>132 240</b>	<b>185 159</b>	<b>50 841</b>	<b>1 268 817</b>	
Prod. forestier et d'érable	148	3 670	5 929	23 991	6 702	560	458	447	1 434	43 339	
Paie. prov. de stab. du revenu	0	0	0	0	0	0	0	0	0	0	
Paie. suppl. de l'indust. lait	0	0	0	0	0	0	0	0	0	0	
Paiements d'appoint	0	0	0	0	0	0	0	0	0	0	
Recettes de l'exploit agric.	20 449	32 607	40 387	307 337	650 553	246 976	564 843	444 372	90 042	2 397 566	
Paiements supplémentaires.....	0	0	0	0	0	58	14 210	3 360	0	17 628	
<b>Total, recettes monétaires</b>	<b>20 449</b>	<b>32 607</b>	<b>40 387</b>	<b>307 337</b>	<b>650 553</b>	<b>247 034</b>	<b>579 053</b>	<b>447 732</b>	<b>90 042</b>	<b>2 415 194</b>	
<b>1950</b>											
Blé	0	0	0	0	0	8 422	44 903	211 184	109 927	3 083	377 519
Blé, paiements de la C.C.B.	0	0	0	0	0	0	484	3 698	3 343	0	7 525
Avoine	376	76	734	2 287	3 842	9 300	17 487	8 018	433	42 553	
Avoine, paiements de la C.C.B.	0	0	0	0	0	0	3 685	8 273	3 588	0	15 546
Orge	0	0	0	88	1 121	18 410	13 396	12 661	119	45 795	
Orge, paiements de la C.C.B.	0	0	0	0	0	11 246	9 079	6 319	0	26 644	
Paie. stab du grain de l'Ouest	0	0	0	0	0	0	0	0	0	0	
Assurance-récolte	0	0	0	0	0	0	0	0	0	0	
Paiement net anticipé C.C.B.	0	0	0	0	0	0	0	0	0	0	
Recettes différées (céréales)	0	0	0	0	0	0	0	0	0	0	
Rembour. recettes différées	0	0	0	0	0	0	0	0	0	0	
Seigle	0	0	0	0	352	1 263	6 384	3 077	0	11 076	
Lin	0	0	0	0	1 237	6 717	1 547	788	36	10 325	
Lin, paiements de la C.C.B.	0	0	0	0	0	15	10	5	0	30	
Colza	0	0	0	0	0	0	0	0	0	0	
Soya	0	0	0	0	0	0	0	0	0	0	
Mais	0	0	0	0	7 032	188	0	0	0	7 220	
Betteraves à sucre	0	0	0	1 202	4 415	2 049	0	5 813	0	13 479	
Pommes de terre	3 518	839	6 676	5 151	8 971	615	220	1 529	2 351	29 870	
Fruits	0	1 882	680	3 822	14 304	0	0	0	12 933	33 621	
Légumes	582	865	372	6 496	26 683	925	0	1 036	6 813	43 772	
Indust. flor. et pépinières	0	0	0	0	0	0	0	0	0	0	
Tabac	0	0	0	1 992	54 694	0	0	0	38	56 724	
Autres cultures	360	579	881	5 902	13 956	3 955	3 559	8 022	6 292	43 506	
<b>Total, cultures</b>	<b>4 836</b>	<b>4 241</b>	<b>9 343</b>	<b>26 940</b>	<b>145 029</b>	<b>103 755</b>	<b>274 837</b>	<b>164 126</b>	<b>32 098</b>	<b>765 205</b>	
Bêtes à cornes	4 570	6 759	5 541	51 237	140 903	38 747	75 255	83 197	15 598	421 807	
Veaux	410	994	1 570	17 823	46 972	5 779	7 788	10 574	2 880	64 790	
Porcs	4 828	3 062	4 656	60 826	126 834	15 098	18 442	49 803	3 330	286 879	
Moutons et agneaux	232	689	400	3 098	3 926	652	1 130	3 203	572	13 902	
Produits laitiers	3 424	9 905	9 617	102 509	120 663	17 366	20 037	24 357	20 277	328 155	
Volaille	960	1 800	1 726	14 000	39 351	6 330	4 597	6 679	4 619	80 062	
Oeufs	1 504	3 529	1 932	15 611	40 263	5 973	4 849	6 219	7 115	86 995	
Autres bestiaux et produits	368	645	579	3 302	8 609	4 376	2 639	5 090	2 053	27 661	
<b>Total, bétail et produits</b>	<b>16 296</b>	<b>27 383</b>	<b>26 021</b>	<b>268 406</b>	<b>497 521</b>	<b>94 321</b>	<b>134 737</b>	<b>189 122</b>	<b>56 444</b>	<b>1 310 251</b>	
Prod. forestier et d'érable	283	3 690	5 984	25 814	7 410	568	469	785	1 519	46 522	
Paie. prov. de stab. du revenu	0	0	0	0	0	0	0	0	0	0	
Paie. suppl. de l'indust. lait	0	0	0	0	0	0	0	0	0	0	
Paiements d'appoint	0	0	0	0	0	0	0	0	0	0	
Recettes de l'exploit agric.	21 415	35 314	41 348	321 160	649 960	198 644	410 043	354 033	90 061	2 121 978	
Paiements supplémentaires.....	0	0	0	0	0	323	8 227	5 256	0	13 806	
<b>Total, recettes monétaires</b>	<b>21 415</b>	<b>35 314</b>	<b>41 348</b>	<b>321 160</b>	<b>649 960</b>	<b>198 967</b>	<b>418 270</b>	<b>359 289</b>	<b>90 061</b>	<b>2 135 784</b>	



	'000 DE DOLLARS										
	T.-N.-L.	Î.-P.-É.	N.-É.	N.-B.	Qc	Ont.	Man.	Sask.	Alb.	C.-B.	Canada
<b>1951</b>											
Blé ..	0	0	0	0	0	20 730	53 124	244 996	101 754	2 150	422 754
Blé, paiements de la C.C.B.	0	0	0	0	0	0	34 400	159 411	77 539	0	271 350
Avoine ..	426	87	760	2 684	4 780	15 181	24 291	9 744	310	58 263	
Avoine, paiements de la C.C.B.	0	0	0	0	0	0	4 680	7 417	3 148	0	15 245
Orge ..	0	0	0	105	1 322	27 497	16 679	21 222	179	67 004	
Orge, paiements de la C.C.B.	0	0	0	0	0	0	12 388	7 261	6 636	0	26 285
Paie. stab du grain de l'Ouest	0	0	0	0	0	0	0	0	0	0	0
Assurance-récolte	0	0	0	0	0	0	0	0	0	0	0
Paiement net anticipé C.C.B.	0	0	0	0	0	0	0	0	0	0	0
Recettes différées (céréales)	0	0	0	0	0	0	0	0	0	0	0
Rembour. recettes différées	0	0	0	0	0	0	0	0	0	0	0
Seigle ..	0	0	0	0	350	1 033	7 372	4 478	0	13 233	
Lin ..	0	0	0	0	2 869	10 645	4 291	2 143	103	20 051	
Lin, paiements de la C.C.B.	0	0	0	0	0	0	0	0	0	0	
Colza ..	0	0	0	0	0	0	0	0	0	0	
Soya ..	0	0	0	0	0	0	0	0	0	0	
Mais ..	0	0	0	0	13 760	53	0	0	0	13 813	
Betteraves à sucre	0	0	0	1 710	5 007	2 657	0	7 065	0	16 439	
Pommes de terre	4 121	1 754	6 970	7 439	7 402	662	244	1 476	2 138	32 206	
Fruits ..	0	1 536	682	5 122	14 626	0	0	0	12 909	34 875	
Légumes	407	965	425	8 322	30 930	1 002	0	972	7 521	50 544	
Indust. flor. et pépinières	0	0	0	0	0	0	0	0	0	0	
Tabac ..	0	0	0	2 732	54 631	0	0	0	62	57 425	
Autres cultures	321	539	714	5 325	22 994	4 630	4 044	5 260	7 899	51 726	
<b>Total, cultures</b>	<b>5 275</b>	<b>4 881</b>	<b>9 551</b>	<b>33 439</b>	<b>179 401</b>	<b>167 952</b>	<b>476 006</b>	<b>241 437</b>	<b>33 271</b>	<b>1 151 213</b>	
Bêtes à cornes	5 510	8 482	5 979	58 886	170 336	37 544	75 803	83 900	20 873	467 313	
Veaux ..	203	1 240	1 469	21 697	21 607	6 591	8 634	11 490	3 537	76 468	
Porcs ..	5 692	3 597	4 649	73 155	132 615	17 275	21 991	58 444	3 412	320 830	
Moutons et agneaux	339	661	449	3 240	4 030	632	1 152	2 077	634	13 214	
Produits laitiers	4 068	10 555	10 822	117 421	136 869	19 785	22 603	26 955	22 624	371 702	
Volaille ..	938	2 996	2 203	20 653	68 391	8 952	9 671	10 839	8 311	132 954	
Oeufs ..	2 084	4 795	2 301	19 725	51 812	7 991	7 015	9 156	10 366	115 245	
Autres bestiaux et produits...	392	800	673	3 972	11 959	4 359	2 529	5 200	2 459	32 343	
<b>Total, bétail et produits</b>	<b>19 226</b>	<b>33 126</b>	<b>28 545</b>	<b>318 749</b>	<b>597 619</b>	<b>103 129</b>	<b>149 398</b>	<b>208 061</b>	<b>72 216</b>	<b>1 530 069</b>	
Prod. forestier et d'érable	284	3 584	5 610	24 017	7 053	542	465	793	1 552	43 900	
Paie. prov. de stab. du revenu	0	0	0	0	0	0	0	0	0	0	
Paie. suppl. de l'indust. lait	0	0	0	0	0	0	0	0	0	0	
Paiements d'appoint	0	0	0	0	0	0	0	0	0	0	
Recettes de l'exploit agric.	24 785	41 591	43 706	376 205	784 073	271 623	625 869	450 291	107 039	2 725 182	
Paiements supplémentaires.....	0	0	0	0	0	388	5 546	4 235	187	10 356	
<b>Total, recettes monétaires</b>	<b>24 785</b>	<b>41 591</b>	<b>43 706</b>	<b>376 205</b>	<b>784 073</b>	<b>272 011</b>	<b>631 415</b>	<b>454 526</b>	<b>107 226</b>	<b>2 735 538</b>	
<b>1952</b>											
Blé ..	0	0	0	0	0	13 273	53 862	359 860	157 653	3 037	587 685
Blé, paiements de la C.C.B.	0	0	0	0	0	0	18 427	100 709	46 572	0	165 708
Avoine ..	347	70	596	2 697	4 138	11 068	29 319	22 077	609	70 921	
Avoine, paiements de la C.C.B.	0	0	0	0	0	0	4 588	11 955	8 204	0	24 747
Orge ..	0	0	0	103	1 395	33 098	43 390	44 704	611	123 301	
Orge, paiements de la C.C.B.	0	0	0	0	0	0	10 351	10 506	11 985	0	32 842
Paie. stab du grain de l'Ouest	0	0	0	0	0	0	0	0	0	0	
Assurance-récolte	0	0	0	0	0	0	0	0	0	0	
Paiement net anticipé C.C.B.	0	0	0	0	0	0	0	0	0	0	
Recettes différées (céréales)	0	0	0	0	0	0	0	0	0	0	
Rembour. recettes différées	0	0	0	0	0	0	0	0	0	0	
Seigle ..	0	0	0	0	325	1 569	15 140	7 288	0	24 322	
Lin ..	0	0	0	0	2 428	11 578	8 915	5 337	264	28 522	
Lin, paiements de la C.C.B.	0	0	0	0	0	0	0	0	0	0	
Colza ..	0	0	0	0	0	0	0	0	0	0	
Soya ..	0	0	0	0	0	0	0	0	0	0	
Mais ..	0	0	0	0	13 290	159	0	0	0	13 449	
Betteraves à sucre	0	0	0	1 071	4 616	1 989	0	7 116	0	14 792	
Pommes de terre	13 857	3 847	15 194	19 533	16 526	1 444	310	2 269	3 531	76 511	
Fruits ..	168	2 208	1 184	6 839	17 477	0	0	0	14 573	42 449	
Légumes	491	1 050	423	9 505	36 279	941	0	1 158	8 360	58 207	
Indust. flor. et pépinières	0	0	0	0	0	0	0	0	0	0	
Tabac ..	0	0	0	2 600	63 978	0	0	0	66	66 644	
Autres cultures	524	620	699	5 357	22 324	3 181	4 501	7 542	9 247	53 995	
<b>Total, cultures</b>	<b>15 387</b>	<b>7 795</b>	<b>18 096</b>	<b>47 705</b>	<b>196 049</b>	<b>152 255</b>	<b>584 605</b>	<b>321 905</b>	<b>40 298</b>	<b>1 384 095</b>	
Bêtes à cornes	4 029	6 098	4 183	37 692	133 122	25 627	46 167	64 755	11 095	332 768	
Veaux ..	93	566	848	13 459	17 380	4 904	5 304	7 611	3 170	53 335	
Porcs ..	4 783	3 104	4 275	75 661	114 728	19 052	24 355	55 690	3 523	305 171	
Moutons et agneaux	216	545	333	2 360	3 354	515	797	2 275	489	10 884	
Produits laitiers	3 793	11 038	10 565	124 747	137 967	19 997	21 632	26 727	24 706	381 172	
Volaille ..	1 139	3 377	3 057	28 139	67 044	9 399	10 232	9 815	9 830	142 032	
Oeufs ..	1 804	5 209	2 898	19 733	52 429	7 641	6 095	8 626	10 723	115 158	
Autres bestiaux et produits	306	645	497	3 531	9 879	3 800	1 959	4 561	2 442	27 620	
<b>Total, bétail et produits</b>	<b>16 163</b>	<b>30 582</b>	<b>26 656</b>	<b>305 322</b>	<b>535 903</b>	<b>90 935</b>	<b>116 541</b>	<b>180 060</b>	<b>65 978</b>	<b>1 368 140</b>	
Prod. forestier et d'érable	286	3 486	5 266	26 599	7 302	516	460	800	1 584	46 299	
Paie. prov. de stab. du revenu	0	0	0	0	0	0	0	0	0	0	
Paie. suppl. de l'indust. lait	0	0	0	0	0	0	0	0	0	0	
Paiements d'appoint	0	0	0	0	0	0	0	0	0	0	
Recettes de l'exploit agric.	31 836	41 863	50 018	379 626	739 254	243 706	701 606	502 765	107 860	2 798 534	
Paiements supplémentaires.....	0	0	0	0	0	179	2 560	2 349	43	5 131	
<b>Total, recettes monétaires</b>	<b>31 836</b>	<b>41 863</b>	<b>50 018</b>	<b>379 626</b>	<b>739 254</b>	<b>243 885</b>	<b>704 166</b>	<b>505 114</b>	<b>107 903</b>	<b>2 803 665</b>	

	'000 DE DOLLARS										
	T.-N.-L.	Î.-P.-É.	N.-É.	N.-B.	Qc	Ont.	Man.	Sask.	Alb.	C.-B.	Canada
<b>1953</b>											
Blé	0	0	0	0	0	22 714	51 350	424 043	154 462	3 153	655 722
Blé, paiements de la C.C.B.	0	0	0	0	0	0	11 825	80 179	33 349	0	125 353
Avoine	276	78	502	2 389	3 325	10 876	27 993	17 065	509	63 013	10 950
Avoine, paiements de la C.C.B.	0	0	0	0	0	2 267	5 103	3 580	0	0	110 544
Orge	0	0	0	82	1 018	26 649	42 401	39 507	887	0	35 876
Orge, paiements de la C.C.B.	0	0	0	0	0	10 332	12 045	13 499	0	0	0
Paie. stab du grain de l'Ouest	0	0	0	0	0	0	0	0	0	0	0
Assurance-récolte	0	0	0	0	0	0	0	0	0	0	0
Paie. net anticipé C.C.B.	0	0	0	0	0	0	0	0	0	0	0
Recettes différées (céréales)	0	0	0	0	0	0	0	0	0	0	0
Rembour. recettes différées	0	0	0	0	0	0	0	0	0	0	0
Seigle	0	0	0	0	0	265	1 156	8 395	3 780	0	13 596
Lin	0	0	0	0	0	1 186	8 003	6 310	4 260	233	19 992
Lin, paiements de la C.C.B.	0	0	0	0	0	0	0	0	0	0	0
Colza	0	0	0	0	0	0	0	0	0	0	0
Soya	0	0	0	0	0	10 797	0	0	0	0	10 797
Mais	0	0	0	0	0	17 736	165	0	0	0	17 901
Betteraves à sucre	0	0	0	1 106	3 771	2 084	0	6 660	0	0	13 621
Pommes de terre	5 197	1 705	5 195	10 610	8 469	1 039	272	1 900	3 354	37 741	46 758
Fruits	178	1 922	740	7 240	20 043	0	0	0	16 635	51 603	0
Légumes	351	1 172	399	10 796	28 701	1 066	0	1 230	7 888	0	0
Indust. flor. et pépinières	0	0	0	0	0	0	0	0	0	0	0
Tabac	0	0	0	2 688	57 223	0	0	0	42	59 953	0
Autres cultures	292	582	556	4 787	21 235	3 360	4 412	7 823	8 814	51 861	0
<b>Total, cultures</b>	<b>6 294</b>	<b>5 459</b>	<b>7 392</b>	<b>39 698</b>	<b>196 483</b>	<b>130 172</b>	<b>611 153</b>	<b>287 115</b>	<b>41 515</b>	<b>1 325 281</b>	
Bêtes à cornes	3 263	5 326	3 805	31 487	117 034	23 190	49 016	60 907	9 387	303 415	0
Veaux	119	629	1 035	14 168	19 629	5 262	6 958	8 154	2 505	58 459	0
Porcs	4 073	2 656	2 852	53 059	98 657	14 755	20 719	64 243	2 691	263 705	0
Moutons et agneaux	220	476	281	2 425	3 227	443	681	1 642	506	9 901	0
Produits laitiers	4 101	12 155	11 102	129 914	140 956	21 379	22 384	28 928	27 243	398 162	0
Volaille	1 286	4 164	2 926	30 940	59 149	8 807	9 396	10 663	10 916	138 247	0
Oeufs	2 313	7 032	3 335	22 972	65 833	10 463	8 371	11 483	12 118	143 920	0
Autres bestiaux et produits...	274	674	454	3 103	8 906	3 982	2 065	4 490	2 710	26 658	0
<b>Total, bétail et produits</b>	<b>15 649</b>	<b>33 112</b>	<b>25 790</b>	<b>288 068</b>	<b>513 391</b>	<b>88 281</b>	<b>119 590</b>	<b>190 510</b>	<b>68 076</b>	<b>1 342 467</b>	
Prod. forestier et d'érable	288	3 365	4 833	22 908	6 078	490	456	807	1 617	40 842	0
Paie. prov. de stab. du revenu	0	0	0	0	0	0	0	0	0	0	0
Paie. suppl. de l'indust. lait	0	0	0	0	0	0	0	0	0	0	0
Paiements d'appoint	0	0	0	0	0	0	0	0	0	0	0
Recettes de l'exploit agric.	22 231	41 936	38 015	350 674	715 952	218 943	731 199	478 432	111 208	2 708 590	0
Paiements supplémentaires.....	0	0	0	0	0	195	778	559	40	1 572	0
<b>Total, recettes monétaires</b>	<b>22 231</b>	<b>41 936</b>	<b>38 015</b>	<b>350 674</b>	<b>715 952</b>	<b>219 138</b>	<b>731 977</b>	<b>478 991</b>	<b>111 248</b>	<b>2 710 162</b>	
<b>1954</b>											
Blé	0	0	0	0	0	11 665	27 155	200 487	82 740	1 976	324 023
Blé, paiements de la C.C.B.	0	0	0	0	0	0	8 994	63 772	24 627	0	97 393
Avoine	270	61	543	2 211	3 077	9 243	22 603	13 231	481	51 720	10 950
Avoine, paiements de la C.C.B.	0	0	0	0	0	1 087	2 737	1 807	0	5 631	0
Orge	0	0	0	68	976	26 359	31 175	26 198	877	85 653	0
Orge, paiements de la C.C.B.	0	0	0	0	0	3 037	3 494	3 303	0	9 834	0
Paie. stab du grain de l'Ouest	0	0	0	0	0	0	0	0	0	0	0
Assurance-récolte	0	0	0	0	0	0	0	0	0	0	0
Paie. net anticipé C.C.B.	0	0	0	0	0	0	0	0	0	0	0
Recettes différées (céréales)	0	0	0	0	0	0	0	0	0	0	0
Rembour. recettes différées	0	0	0	0	0	0	0	0	0	0	0
Seigle	0	0	0	0	233	1 397	6 333	3 801	0	11 764	0
Lin	0	0	0	0	393	7 557	7 981	3 839	260	20 030	0
Lin, paiements de la C.C.B.	0	0	0	0	0	0	0	0	0	0	0
Colza	0	0	0	0	0	0	0	0	0	0	0
Soya	0	0	0	0	6 247	0	0	0	0	6 247	0
Mais	0	0	0	0	14 129	182	0	0	0	14 311	0
Betteraves à sucre	0	0	0	896	2 577	2 508	0	5 992	0	11 973	0
Pommes de terre	5 967	1 795	6 155	8 426	7 776	786	224	1 547	3 251	35 927	0
Fruits	197	3 000	998	8 114	21 910	0	0	0	13 986	48 205	0
Légumes	302	1 162	382	7 910	29 535	984	0	1 016	6 211	47 502	0
Indust. flor. et pépinières	0	0	0	0	0	0	0	0	0	0	0
Tabac	0	0	0	3 261	63 588	0	0	0	31	66 880	0
Autres cultures	309	723	677	4 384	21 321	4 208	3 074	8 225	7 647	50 568	0
<b>Total, cultures</b>	<b>7 045</b>	<b>6 741</b>	<b>8 755</b>	<b>35 270</b>	<b>183 427</b>	<b>93 497</b>	<b>341 880</b>	<b>176 326</b>	<b>34 720</b>	<b>887 661</b>	
Bêtes à cornes	3 021	5 121	3 483	30 830	112 458	25 405	50 284	66 012	10 920	307 534	0
Veaux	125	641	795	12 751	19 905	4 641	7 800	8 379	3 066	58 103	0
Porcs	4 881	2 719	3 513	58 967	100 664	16 441	21 351	67 848	2 340	278 724	0
Moutons et agneaux	206	427	289	2 289	3 180	411	649	1 638	485	9 574	0
Produits laitiers	4 361	12 454	11 453	135 298	144 363	21 874	21 773	29 431	28 723	409 730	0
Volaille	1 152	4 225	4 411	26 319	58 120	10 935	9 695	12 149	13 834	140 840	0
Oeufs	1 822	7 117	2 904	22 228	56 096	9 210	7 254	10 743	11 194	128 568	0
Autres bestiaux et produits	295	751	500	3 447	8 900	4 839	2 032	4 672	3 387	28 823	0
<b>Total, bétail et produits</b>	<b>15 863</b>	<b>33 455</b>	<b>27 348</b>	<b>292 129</b>	<b>503 686</b>	<b>93 756</b>	<b>120 838</b>	<b>200 872</b>	<b>73 949</b>	<b>1 361 896</b>	
Prod. forestier et d'érable	290	3 278	4 488	25 089	6 628	463	451	814	1 650	43 151	0
Paie. prov. de stab. du revenu	0	0	0	0	0	0	0	0	0	0	0
Paie. suppl. de l'indust. lait	0	0	0	0	0	0	0	0	0	0	0
Paiements d'appoint	0	0	0	0	0	0	0	0	0	0	0
Recettes de l'exploit agric.	23 198	43 474	40 591	352 488	693 741	187 716	463 169	378 012	110 319	2 292 708	0
Paiements supplémentaires.....	0	0	0	0	0	599	797	1 031	0	2 427	0
<b>Total, recettes monétaires</b>	<b>23 198</b>	<b>43 474</b>	<b>40 591</b>	<b>352 488</b>	<b>693 741</b>	<b>188 315</b>	<b>463 966</b>	<b>379 043</b>	<b>110 319</b>	<b>2 295 135</b>	

	'000 DE DOLLARS										
	T.-N.-L.	Î.-P.-É.	N.-É.	N.-B.	Qc	Ont.	Man.	Sask.	Alb.	C.-B.	Canada
<b>1955</b>											
Blé ..	0	0	0	0	0	10 092	27 721	198 927	93 625	1 587	331 952
Blé, paiements de la C.C.B.	0	0	0	0	0	0	2 254	16 857	6 606	0	25 717
Avoine ..	233	55	390	2 008	2 839	4 831	11 398	5 779	172	0	27 705
Avoine, paiements de la C.C.B.	0	0	0	0	0	1 500	3 738	1 783	0	0	7 021
Orge ..	0	0	0	42	710	20 028	26 282	22 097	593	0	69 752
Orge, paiements de la C.C.B.	0	0	0	0	0	4 238	5 519	4 681	0	0	14 438
Paie. stab du grain de l'Ouest	0	0	0	0	0	0	0	0	0	0	0
Assurance-récolte	0	0	0	0	0	0	0	0	0	0	0
Paiement net anticipé C.C.B.	0	0	0	0	0	0	0	0	0	0	0
Recettes différées (céréales)	0	0	0	0	0	0	0	0	0	0	0
Rembour. recettes différées	0	0	0	0	0	0	0	0	0	0	0
Seigle ..	0	0	0	0	175	781	3 682	1 901	0	0	6 539
Lin ..	0	0	0	0	500	10 394	23 505	6 341	217	0	40 957
Lin, paiements de la C.C.B.	0	0	0	0	0	0	0	0	0	0	0
Colza ..	0	0	0	0	0	0	0	0	0	0	0
Soya ..	0	0	0	0	13 115	0	0	0	0	0	13 115
Mais ..	0	0	0	0	18 345	137	0	0	0	0	18 482
Betteraves à sucre	0	0	0	944	3 639	2 387	0	5 905	0	0	12 875
Pommes de terre	7 984	1 800	5 835	9 853	8 740	847	232	1 747	2 951	0	39 989
Fruits ..	188	1 897	849	5 442	19 740	0	0	0	12 685	0	40 801
Légumes	354	1 356	458	9 326	30 210	1 001	0	1 167	6 296	0	50 168
Indust. flor. et pépinières	0	0	0	0	0	0	0	0	0	0	0
Tabac ..	0	0	0	3 579	72 196	0	0	0	37	0	75 812
Autres cultures	359	597	649	4 194	21 139	3 002	2 803	7 515	6 828	0	47 086
<b>Total, cultures</b>	<b>9 118</b>	<b>5 705</b>	<b>8 181</b>	<b>35 388</b>	<b>201 440</b>	<b>79 121</b>	<b>292 943</b>	<b>159 147</b>	<b>31 366</b>	<b>0</b>	<b>822 409</b>
Bêtes à cornes	3 033	4 393	3 473	30 773	127 746	23 160	49 935	67 923	11 899	0	322 335
Veaux ..	145	764	803	14 040	19 130	4 993	7 822	9 089	2 447	0	59 233
Porcs ..	3 679	1 881	2 517	55 992	89 605	16 405	21 244	60 365	2 328	0	254 016
Moutons et agneaux	195	436	281	1 964	3 042	454	651	1 903	452	0	9 378
Produits laitiers	4 337	12 718	11 446	141 054	147 655	22 806	21 687	30 870	29 164	0	421 737
Volaille ..	1 290	3 882	2 635	29 053	57 074	10 127	9 589	9 447	11 023	0	134 120
Oeufs ..	1 926	7 691	3 086	23 654	62 087	9 880	9 297	12 113	11 798	0	141 532
Autres bestiaux et produits...	284	765	493	3 452	9 620	5 644	2 403	5 254	4 374	0	32 289
<b>Total, bétail et produits</b>	<b>14 889</b>	<b>32 530</b>	<b>24 734</b>	<b>299 982</b>	<b>515 959</b>	<b>93 469</b>	<b>122 628</b>	<b>196 964</b>	<b>73 485</b>	<b>0</b>	<b>1 374 640</b>
Prod. forestier et d'érable	291	3 182	4 150	24 540	6 458	437	447	821	1 683	0	42 009
Paie. prov. de stab. du revenu	0	0	0	0	0	0	0	0	0	0	0
Paie. suppl. de l'indust. lait	0	0	0	0	0	0	0	0	0	0	0
Paiements d'appoint	0	0	0	0	0	0	0	0	0	0	0
Recettes de l'exploit agric.	24 298	41 417	37 065	359 910	723 857	173 027	416 018	356 932	106 534	0	2 239 058
Paiements supplémentaires.....	0	0	0	0	0	5 342	22 134	5 776	86	0	33 338
<b>Total, recettes monétaires</b>	<b>24 298</b>	<b>41 417</b>	<b>37 065</b>	<b>359 910</b>	<b>723 857</b>	<b>178 369</b>	<b>438 152</b>	<b>362 708</b>	<b>106 620</b>	<b>0</b>	<b>2 272 396</b>
<b>1956</b>											
Blé ..	0	0	0	0	0	9 040	45 965	289 023	116 370	1 349	461 747
Blé, paiements de la C.C.B.	0	0	0	0	0	0	4 569	39 068	18 350	0	61 987
Avoine ..	203	58	447	2 234	2 991	10 237	24 094	9 606	216	0	50 086
Avoine, paiements de la C.C.B.	0	0	0	0	0	1 404	4 902	1 864	0	0	8 170
Orge ..	0	0	0	40	718	20 563	47 165	29 711	669	0	98 866
Orge, paiements de la C.C.B.	0	0	0	0	0	3 031	7 299	4 887	0	0	15 217
Paie. stab du grain de l'Ouest	0	0	0	0	0	0	0	0	0	0	0
Assurance-récolte	0	0	0	0	0	0	0	0	0	0	0
Paiement net anticipé C.C.B.	0	0	0	0	0	0	0	0	0	0	0
Recettes différées (céréales)	0	0	0	0	0	0	0	0	0	0	0
Rembour. recettes différées	0	0	0	0	0	0	0	0	0	0	0
Seigle ..	0	0	0	0	265	1 871	8 339	3 857	0	0	14 332
Lin ..	0	0	0	0	484	16 611	34 374	10 215	230	0	61 914
Lin, paiements de la C.C.B.	0	0	0	0	0	0	0	0	0	0	0
Colza ..	0	0	0	0	0	0	0	0	0	0	0
Soya ..	0	0	0	0	9 091	0	0	0	0	0	9 091
Mais ..	0	0	0	0	16 154	161	0	0	0	0	16 315
Betteraves à sucre	0	0	0	845	1 946	3 027	0	6 579	0	0	12 397
Pommes de terre	9 473	1 837	11 734	12 533	8 725	1 149	293	1 823	3 521	0	51 088
Fruits ..	344	2 448	1 177	6 023	17 452	0	0	0	10 299	0	37 743
Légumes	395	1 385	461	8 716	30 635	1 238	0	1 175	7 390	0	51 395
Indust. flor. et pépinières	0	0	0	0	0	0	0	0	0	0	0
Tabac ..	0	0	0	4 117	59 941	0	0	0	40	0	64 098
Autres cultures	396	677	646	4 361	18 246	4 595	4 196	11 481	7 439	0	52 037
<b>Total, cultures</b>	<b>10 811</b>	<b>6 405</b>	<b>14 465</b>	<b>38 869</b>	<b>175 688</b>	<b>114 421</b>	<b>458 753</b>	<b>215 918</b>	<b>31 153</b>	<b>0</b>	<b>1 066 483</b>
Bêtes à cornes	2 938	6 297	3 880	31 769	127 207	23 031	51 935	76 613	15 265	0	338 935
Veaux ..	199	904	822	14 688	18 858	5 325	7 480	9 118	3 229	0	60 623
Porcs ..	3 077	1 725	2 634	55 070	97 504	14 996	22 222	59 266	2 551	0	259 045
Moutons et agneaux	190	474	335	2 035	3 049	406	562	2 184	444	0	9 679
Produits laitiers	4 424	13 118	11 375	144 391	152 677	23 051	20 614	31 017	29 463	0	430 130
Volaille ..	1 085	3 156	2 376	26 863	62 956	11 441	10 436	13 542	12 975	0	144 830
Oeufs ..	1 863	7 859	3 346	23 644	63 905	10 110	9 688	13 126	13 348	0	146 889
Autres bestiaux et produits	273	750	488	3 281	10 103	5 493	2 377	4 987	4 788	0	32 540
<b>Total, bétail et produits</b>	<b>14 049</b>	<b>34 283</b>	<b>25 256</b>	<b>301 741</b>	<b>536 259</b>	<b>93 853</b>	<b>125 314</b>	<b>209 853</b>	<b>82 063</b>	<b>0</b>	<b>1 422 671</b>
Prod. forestier et d'érable	293	3 071	3 758	22 920	6 707	411	442	828	1 716	0	40 146
Paie. prov. de stab. du revenu	0	0	0	0	0	0	0	0	0	0	0
Paie. suppl. de l'indust. lait	0	0	0	0	0	0	0	0	0	0	0
Paiements d'appoint	0	0	0	0	0	0	0	0	0	0	0
Recettes de l'exploit agric.	25 153	43 759	43 479	363 530	718 654	208 685	584 509	426 599	114 932	0	2 529 300
Paiements supplémentaires.....	0	0	0	0	0	2 360	1 179	1 319	146	0	5 004
<b>Total, recettes monétaires</b>	<b>25 153</b>	<b>43 759</b>	<b>43 479</b>	<b>363 530</b>	<b>718 654</b>	<b>211 045</b>	<b>585 688</b>	<b>427 918</b>	<b>115 078</b>	<b>0</b>	<b>2 534 304</b>

	'000 DE DOLLARS										
	T.-N.-L.	Î.-P.-É.	N.-É.	N.-B.	Qc	Ont.	Man.	Sask.	Alb.	C.-B.	Canada
<b>1957</b>											
Blé ..	0	0	0	0	0	12 314	39 997	230 370	95 564	930	379 175
Blé, paiements de la C.C.B ..	0	0	0	0	0	0	6 187	52 449	20 678	0	79 314
Avoine ..	210	58	520	2 461	2 919	10 354	11 921	8 996	179	0	37 618
Avoine, paiements de la C.C.B ..	0	0	0	0	0	0	0	0	0	0	0
Orge ..	0	0	0	36	639	14 425	32 287	28 351	658	0	76 396
Orge, paiements de la C.C.B ..	0	0	0	0	0	0	0	0	0	0	0
Paie. stab du grain de l'Ouest ..	0	0	0	0	0	0	0	0	0	0	0
Assurance-récolte ..	0	0	0	0	0	0	0	0	0	0	0
Paie. net anticipé C.C.B ..	0	0	0	0	0	5 392	15 223	4 375	0	0	24 990
Recettes différées (céréales) ..	0	0	0	0	0	0	0	0	0	0	0
Rembour. recettes différées ..	0	0	0	0	0	0	0	0	0	0	0
Seigle ..	0	0	0	0	217	577	2 061	1 086	0	0	3 941
Lin ..	0	0	0	0	471	11 143	32 489	14 048	232	0	58 383
Lin, paiements de la C.C.B ..	0	0	0	0	0	0	0	0	0	0	0
Colza ..	0	0	0	0	0	0	0	0	0	0	0
Soya ..	0	0	0	0	10 702	0	0	0	0	0	10 702
Mais ..	0	0	0	0	15 262	116	0	0	0	0	15 378
Betteraves à sucre ..	0	0	0	974	3 439	3 412	0	8 367	0	0	16 192
Pommes de terre ..	7 102	1 974	8 755	12 100	7 904	941	233	1 173	3 989	0	44 171
Fruits ..	239	2 699	1 127	4 995	18 658	0	0	0	14 826	0	42 544
Légumes ..	364	1 519	500	11 138	35 865	1 025	0	1 198	8 250	0	59 859
Indust. flor. et pépinières ..	0	0	0	0	0	0	0	0	0	0	0
Tabac ..	0	0	0	3 018	73 724	0	0	0	0	36	76 778
Autres cultures ..	263	805	831	4 244	25 945	3 477	3 069	7 676	6 225	0	52 535
<b>Total, cultures</b> ..	<b>8 178</b>	<b>7 055</b>	<b>11 733</b>	<b>38 966</b>	<b>208 059</b>	<b>97 046</b>	<b>380 102</b>	<b>191 512</b>	<b>35 325</b>	<b>0</b>	<b>977 976</b>
Bêtes à cornes ..	4 024	6 013	4 167	36 475	125 839	29 129	65 927	97 104	13 140	0	381 818
Veaux ..	205	809	802	15 511	18 172	5 976	9 662	11 779	2 180	0	65 096
Porcs ..	3 589	1 903	2 620	58 303	107 785	15 717	25 280	65 449	2 174	0	282 820
Moutons et agneaux ..	178	451	327	1 945	2 968	449	690	2 635	490	0	10 133
Produits laitiers ..	4 527	12 779	11 776	150 267	158 652	22 834	21 639	33 214	33 048	0	448 736
Volaille ..	955	3 238	2 594	26 833	55 647	10 917	9 852	13 317	10 457	0	133 810
Oeufs ..	1 433	7 210	2 796	22 131	64 009	9 760	9 426	12 505	12 544	0	141 814
Autres bestiaux et produits... ..	274	793	546	3 460	10 843	5 418	2 801	5 200	4 909	0	34 244
<b>Total, bétail et produits</b> ..	<b>15 185</b>	<b>33 196</b>	<b>25 628</b>	<b>314 925</b>	<b>543 915</b>	<b>100 200</b>	<b>145 277</b>	<b>241 203</b>	<b>78 942</b>	<b>0</b>	<b>1 498 471</b>
Prod. forestier et d'érable ..	295	2 991	3 466	22 330	6 980	385	438	836	1 749	0	39 470
Paie. prov. de stab. du revenu ..	0	0	0	0	0	0	0	0	0	0	0
Paie. suppl. de l'indust. lait ..	0	0	0	0	0	0	0	0	0	0	0
Paiements d'appoint ..	0	0	0	0	0	0	0	0	0	0	0
Recettes de l'exploit agric. ..	23 658	43 242	40 827	376 221	758 954	197 631	525 817	433 551	116 016	0	2 515 917
Paiements supplémentaires..... ..	0	0	0	0	0	501	574	905	7	0	1 987
<b>Total, recettes monétaires</b> ..	<b>23 658</b>	<b>43 242</b>	<b>40 827</b>	<b>376 221</b>	<b>758 954</b>	<b>198 132</b>	<b>526 391</b>	<b>434 456</b>	<b>116 023</b>	<b>0</b>	<b>2 517 904</b>
<b>1958</b>											
Blé ..	0	0	0	0	0	15 671	52 045	272 697	95 070	658	436 141
Blé, paiements de la C.C.B ..	0	0	0	0	0	0	6 077	40 226	17 955	0	64 258
Avoine ..	157	54	434	2 500	3 743	7 649	8 022	5 797	103	0	28 459
Avoine, paiements de la C.C.B ..	0	0	0	0	0	0	0	0	0	0	0
Orge ..	0	0	0	36	668	14 725	33 247	30 756	642	0	80 074
Orge, paiements de la C.C.B ..	0	0	0	0	0	1 431	3 380	2 759	0	0	7 570
Paie. stab du grain de l'Ouest ..	0	0	0	0	0	0	0	0	0	0	0
Assurance-récolte ..	0	0	0	0	0	0	0	0	0	0	0
Paie. net anticipé C.C.B ..	0	0	0	0	0	789	4 524	335	0	0	3 400
Recettes différées (céréales) ..	0	0	0	0	0	0	0	0	0	0	0
Rembour. recettes différées ..	0	0	0	0	0	0	0	0	0	0	0
Seigle ..	0	0	0	0	213	783	2 741	1 705	0	0	5 442
Lin ..	0	0	0	0	633	7 952	17 974	9 830	97	0	36 486
Lin, paiements de la C.C.B ..	0	0	0	0	0	0	0	0	0	0	0
Colza ..	0	0	0	0	0	295	5 692	1 087	0	0	7 074
Soya ..	0	0	0	0	12 737	0	0	0	0	0	12 737
Mais ..	0	0	0	0	12 874	96	0	0	0	0	12 970
Betteraves à sucre ..	0	0	0	990	5 855	2 915	0	7 605	0	0	17 365
Pommes de terre ..	8 697	1 641	9 044	12 070	9 277	1 044	225	1 121	4 292	0	47 411
Fruits ..	303	1 866	1 026	6 475	21 167	0	0	0	13 841	0	44 678
Légumes ..	402	1 520	532	14 009	40 692	964	0	1 142	7 275	0	66 536
Indust. flor. et pépinières ..	0	0	0	0	0	0	0	0	0	0	0
Tabac ..	0	0	0	2 854	80 770	0	0	0	18	0	83 642
Autres cultures ..	318	794	838	4 360	28 456	3 987	3 531	10 977	6 758	0	60 019
<b>Total, cultures</b> ..	<b>9 877</b>	<b>5 875</b>	<b>11 874</b>	<b>43 294</b>	<b>232 756</b>	<b>100 752</b>	<b>383 211</b>	<b>186 139</b>	<b>33 684</b>	<b>0</b>	<b>1 007 462</b>
Bêtes à cornes ..	5 231	6 109	5 076	49 058	155 238	37 794	85 500	128 230	17 790	0	490 026
Veaux ..	225	779	1 063	17 219	17 794	8 762	16 457	18 189	2 590	0	83 078
Porcs ..	3 677	1 952	2 814	63 104	110 430	20 501	31 276	77 483	2 376	0	313 613
Moutons et agneaux ..	192	440	370	1 974	3 006	484	894	2 741	564	0	10 665
Produits laitiers ..	4 936	12 855	11 985	162 315	167 512	25 040	24 557	36 170	34 304	0	479 674
Volaille ..	837	4 130	2 627	32 433	62 923	12 831	11 483	12 636	10 504	0	150 404
Oeufs ..	1 535	7 267	2 885	21 440	69 534	10 255	9 347	12 693	12 843	0	147 799
Autres bestiaux et produits ..	269	833	441	3 601	11 079	5 375	2 779	5 553	5 028	0	34 958
<b>Total, bétail et produits</b> ..	<b>16 902</b>	<b>34 365</b>	<b>27 261</b>	<b>351 144</b>	<b>597 516</b>	<b>121 042</b>	<b>182 293</b>	<b>293 695</b>	<b>85 999</b>	<b>0</b>	<b>1 710 217</b>
Prod. forestier et d'érable ..	296	2 888	3 062	19 968	6 920	359	433	843	1 781	0	36 550
Paie. prov. de stab. du revenu ..	0	0	0	0	0	0	0	0	0	0	0
Paie. suppl. de l'indust. lait ..	0	0	0	0	0	0	0	0	0	0	0
Paiements d'appoint ..	0	0	0	0	0	0	0	0	0	0	0
Recettes de l'exploit agric. ..	27 075	43 128	42 197	414 406	837 192	222 153	565 937	480 677	121 464	0	2 754 229
Paiements supplémentaires..... ..	0	0	0	0	0	8 650	31 710	19 394	374	0	60 128
<b>Total, recettes monétaires</b> ..	<b>27 075</b>	<b>43 128</b>	<b>42 197</b>	<b>414 406</b>	<b>837 192</b>	<b>230 803</b>	<b>597 647</b>	<b>500 071</b>	<b>121 838</b>	<b>0</b>	<b>2 814 357</b>

	'000 DE DOLLARS										
	T.-N.-L.	Î.-P.-É.	N.-É.	N.-B.	Qc	Ont.	Man.	Sask.	Alb.	C.-B.	Canada
<b>1959</b>											
Blé ..	0	0	0	0	0	9 844	60 002	258 387	103 799	780	432 812
Blé, paiements de la C.C.B ..	0	0	0	0	0	0	6 988	48 136	17 538	0	72 662
Avoine ..	152	51	388	2 420	4 131	5 854	5 811	3 596	83	22 486	
Avoine, paiements de la C.C.B. ..	0	0	0	0	0	694	824	554	0	2 072	
Orge ..	0	0	0	33	708	17 744	33 839	33 885	711	86 920	
Orge, paiements de la C.C.B ..	0	0	0	0	0	980	2 678	2 463	0	6 121	
Paie. stab du grain de l'Ouest ..	0	0	0	0	0	0	0	0	0	0	
Assurance-récolte ..	0	0	0	0	0	0	0	0	0	0	
Paiement net anticipé C.C.B. ..	0	0	0	0	0	350	1 330	792	0	2 472	
Recettes différées (céréales) ..	0	0	0	0	0	0	0	0	0	0	
Rembour. recettes différées ..	0	0	0	0	0	0	0	0	0	0	
Seigle ..	0	0	0	0	162	1 153	2 476	1 326	0	5 117	
Lin ..	0	0	0	0	532	11 113	21 454	16 706	161	49 966	
Lin, paiements de la C.C.B. ..	0	0	0	0	0	0	0	0	0	0	
Colza ..	0	0	0	0	0	211	3 936	823	0	4 970	
Soya ..	0	0	0	0	12 201	0	0	0	0	12 201	
Mais ..	0	0	0	0	10 502	114	0	0	0	10 616	
Betteraves à sucre ..	0	0	0	863	4 995	1 581	0	5 565	0	13 004	
Pommes de terre ..	9 496	1 698	9 481	11 069	12 019	803	213	1 169	4 649	50 597	
Fruits ..	221	2 377	1 130	6 924	18 830	0	0	0	13 575	43 057	
Légumes ..	355	1 408	602	12 586	38 308	1 131	0	1 253	6 852	62 495	
Indust. flor. et pépinières ..	0	0	0	0	0	0	0	0	0	0	
Tabac ..	0	0	0	3 255	86 407	0	0	0	11	89 673	
Autres cultures ..	334	842	804	4 334	29 457	4 281	3 990	9 497	6 715	60 254	
<b>Total, cultures</b> ..	<b>10 558</b>	<b>6 376</b>	<b>12 405</b>	<b>41 484</b>	<b>228 096</b>	<b>112 999</b>	<b>383 074</b>	<b>198 966</b>	<b>33 537</b>	<b>1 027 495</b>	
Bêtes à cornes ..	5 012	6 987	5 005	43 385	149 846	32 059	78 610	118 689	17 578	457 171	
Veaux ..	195	625	855	18 332	18 592	7 861	14 000	11 853	3 771	76 084	
Porcs ..	3 755	2 410	2 816	69 233	123 904	23 185	32 178	77 907	2 735	338 123	
Moutons et agneaux ..	174	428	358	1 594	2 967	461	744	3 080	630	10 436	
Produits laitiers ..	5 187	13 089	11 898	161 767	179 019	24 144	24 443	36 318	34 172	490 037	
Volaille ..	670	3 411	1 863	27 887	57 868	12 309	10 318	12 961	11 749	139 036	
Oeufs ..	1 338	6 948	2 972	21 708	63 463	9 265	8 324	11 671	12 983	138 672	
Autres bestiaux et produits... ..	257	923	432	3 753	12 154	5 558	2 973	5 978	5 833	37 861	
<b>Total, bétail et produits</b> ..	<b>16 588</b>	<b>34 821</b>	<b>26 199</b>	<b>347 659</b>	<b>607 813</b>	<b>114 842</b>	<b>171 590</b>	<b>278 457</b>	<b>89 451</b>	<b>1 687 420</b>	
Prod. forestier et d'érable ..	298	2 782	2 650	20 751	6 329	333	429	850	1 814	36 236	
Paie. prov. de stab. du revenu ..	0	0	0	0	0	0	0	0	0	0	
Paie. suppl. de l'indust. lait ..	0	0	0	0	0	0	0	0	0	0	
Paiements d'appoint ..	24	66	57	302	894	635	163	497	84	2 722	
Recettes de l'exploit agric. ..	27 468	44 045	41 311	410 196	843 132	228 809	555 256	478 770	124 886	2 753 873	
Paiements supplémentaires..... ..	0	0	0	0	0	1 719	13 104	7 128	136	22 087	
<b>Total, recettes monétaires</b> ..	<b>27 468</b>	<b>44 045</b>	<b>41 311</b>	<b>410 196</b>	<b>843 132</b>	<b>230 528</b>	<b>568 360</b>	<b>485 898</b>	<b>125 022</b>	<b>2 775 960</b>	
<b>1960</b>											
Blé ..	0	0	0	0	0	15 284	57 820	268 476	99 963	1 110	442 653
Blé, paiements de la C.C.B. ..	0	0	0	0	0	0	8 529	43 633	18 478	0	70 640
Avoine ..	136	46	361	2 773	4 024	5 214	5 754	5 293	304	23 905	
Avoine, paiements de la C.C.B. ..	0	0	0	0	0	1 164	1 249	740	0	3 153	
Orge ..	0	0	0	30	686	14 137	25 774	28 083	708	69 418	
Orge, paiements de la C.C.B. ..	0	0	0	0	0	971	2 191	2 173	0	5 335	
Paie. stab du grain de l'Ouest ..	0	0	0	0	0	0	0	0	0	0	
Assurance-récolte ..	0	0	0	0	0	0	0	0	0	0	
Paiement net anticipé C.C.B. ..	0	0	0	0	0	2 223	15 067	3 750	0	21 040	
Recettes différées (céréales) ..	0	0	0	0	0	0	0	0	0	0	
Rembour. recettes différées ..	0	0	0	0	0	0	0	0	0	0	
Seigle ..	0	0	0	0	159	1 011	2 238	889	0	4 297	
Lin ..	0	0	0	0	976	12 189	16 729	12 522	121	42 537	
Lin, paiements de la C.C.B. ..	0	0	0	0	0	0	0	0	0	0	
Colza ..	0	0	0	0	0	754	10 563	3 484	0	14 801	
Soya ..	0	0	0	0	10 035	0	0	0	0	10 035	
Mais ..	0	0	0	0	9 949	120	0	0	0	10 069	
Betteraves à sucre ..	0	0	0	985	2 120	2 474	0	7 229	0	12 808	
Pommes de terre ..	11 801	1 458	13 677	13 023	17 983	1 144	223	2 275	5 773	67 357	
Fruits ..	394	2 894	1 370	6 930	23 528	0	0	0	16 965	52 081	
Légumes ..	429	1 236	559	13 181	43 467	1 215	0	1 227	6 766	68 080	
Indust. flor. et pépinières ..	0	0	0	0	0	0	0	0	0	0	
Tabac ..	0	0	0	4 722	91 697	0	0	0	10	96 429	
Autres cultures ..	417	766	880	4 701	28 668	4 754	3 796	8 026	6 978	58 986	
<b>Total, cultures</b> ..	<b>13 177</b>	<b>6 400</b>	<b>16 847</b>	<b>46 345</b>	<b>248 576</b>	<b>113 719</b>	<b>395 693</b>	<b>194 132</b>	<b>38 735</b>	<b>1 073 624</b>	
Bêtes à cornes ..	4 145	6 471	4 934	44 141	161 242	33 258	69 447	130 004	16 009	469 651	
Veaux ..	125	628	838	18 236	22 666	7 040	11 532	12 132	2 958	76 155	
Porcs ..	3 077	2 782	2 699	54 765	101 494	17 884	21 331	60 528	2 236	266 796	
Moutons et agneaux ..	167	381	376	1 515	2 653	466	869	2 923	671	10 021	
Produits laitiers ..	4 783	12 722	11 677	160 493	176 785	23 868	23 904	38 105	34 192	486 529	
Volaille ..	678	3 437	1 671	31 138	54 215	10 670	8 661	13 302	11 776	135 548	
Oeufs ..	1 345	7 150	3 249	20 987	62 159	9 900	7 782	11 629	13 573	137 774	
Autres bestiaux et produits ..	251	973	409	3 425	11 952	5 107	2 814	5 684	5 494	36 109	
<b>Total, bétail et produits</b> ..	<b>14 571</b>	<b>34 544</b>	<b>25 853</b>	<b>334 700</b>	<b>593 166</b>	<b>108 193</b>	<b>146 340</b>	<b>274 307</b>	<b>86 909</b>	<b>1 618 583</b>	
Prod. forestier et d'érable ..	300	2 670	2 302	21 005	6 637	307	424	857	1 847	36 349	
Paie. prov. de stab. du revenu ..	0	0	0	0	0	0	0	0	0	0	
Paie. suppl. de l'indust. lait ..	0	0	0	0	0	0	0	0	0	0	
Paiements d'appoint ..	66	68	55	455	1 955	894	227	2 066	156	5 942	
Recettes de l'exploit agric. ..	28 114	43 682	45 057	402 505	850 334	223 113	542 684	471 362	127 647	2 734 498	
Paiements supplémentaires..... ..	0	0	0	0	0	9 724	42 181	25 010	289	77 204	
<b>Total, recettes monétaires</b> ..	<b>28 114</b>	<b>43 682</b>	<b>45 057</b>	<b>402 505</b>	<b>850 334</b>	<b>232 837</b>	<b>584 865</b>	<b>496 372</b>	<b>127 936</b>	<b>2 811 702</b>	

	'000 DE DOLLARS										
	T.-N.-L.	Î.-P.-É.	N.-É.	N.-B.	Qc	Ont.	Man.	Sask.	Alb.	C.-B.	Canada
<b>1961</b>											
Blé ..	0	0	0	0	0	16 778	66 867	288 950	109 525	2 282	484 402
Blé, paiements de la C.C.B ..	0	0	0	0	0	0	14 543	76 441	31 346	0	122 330
Avoine ..	129	48	372	3 074	4 030	2 888	3 556	8 628	942	23 667	
Avoine, paiements de la C.C.B. ..	0	0	0	0	0	0	2 634	3 264	3 030	0	8 928
Orge ..	0	0	0	30	655	10 001	21 446	30 693	1 199	64 024	
Orge, paiements de la C.C.B ..	0	0	0	0	0	0	366	782	874	0	2 022
Paie. stab du grain de l'Ouest ..	0	0	0	0	0	0	0	0	0	0	0
Assurance-récolte ..	0	0	0	0	0	0	0	0	0	0	0
Paiement net anticipé C.C.B. ..	0	0	0	0	0	0	7 223	22 197	5 118	0	34 538
Recettes différées (céréales) ..	0	0	0	0	0	0	0	0	0	0	0
Rembour. recettes différées ..	0	0	0	0	0	0	0	0	0	0	0
Seigle ..	0	0	0	0	0	158	1 067	2 110	1 545	0	4 880
Lin ..	0	0	0	358	925	12 603	22 236	13 872	153	50 147	
Lin, paiements de la C.C.B. ..	0	0	0	0	0	0	0	0	0	0	0
Colza ..	0	0	0	0	0	0	526	8 495	8 096	0	17 117
Soya ..	0	0	0	0	0	12 649	0	0	0	0	12 649
Mais ..	0	0	0	0	0	9 954	123	0	0	0	10 077
Betteraves à sucre ..	0	0	0	0	1 289	2 670	2 490	0	6 076	0	12 525
Pommes de terre ..	5 972	1 148	7 504	11 052	12 669	607	141	2 804	4 515	46 412	
Fruits ..	401	4 098	1 404	5 769	24 302	0	0	0	17 748	53 722	
Légumes ..	460	1 210	700	13 383	44 004	1 454	0	1 443	7 644	70 298	
Indust. flor. et pépinières ..	0	0	0	0	0	0	0	0	0	0	0
Tabac ..	0	0	0	5 399	97 122	0	0	0	0	0	102 521
Autres cultures ..	233	911	697	4 237	31 160	5 307	4 615	10 993	7 078	65 231	
<b>Total, cultures</b> ..	<b>7 195</b>	<b>7 415</b>	<b>10 677</b>	<b>44 591</b>	<b>257 076</b>	<b>114 253</b>	<b>409 839</b>	<b>223 807</b>	<b>41 561</b>	<b>1 116 414</b>	
Bêtes à cornes ..	4 489	6 655	4 870	41 976	167 250	42 050	89 491	137 394	18 091	512 266	
Veaux ..	135	704	917	17 737	22 973	9 485	17 757	17 307	3 600	90 615	
Porcs ..	3 825	3 172	3 061	62 484	109 342	22 356	26 480	70 331	2 267	303 318	
Moutons et agneaux ..	149	360	337	1 310	3 000	527	1 088	3 664	660	11 095	
Produits laitiers ..	4 984	12 763	11 757	166 263	178 333	24 084	23 435	39 398	34 835	495 852	
Volaille ..	519	3 726	1 668	35 938	52 941	12 203	10 742	15 402	11 019	144 158	
Oeufs ..	1 195	7 651	3 218	24 018	62 285	8 952	6 622	11 277	15 050	140 268	
Autres bestiaux et produits... ..	256	1 220	395	3 552	12 588	5 121	3 006	6 505	6 018	38 661	
<b>Total, bétail et produits</b> ..	<b>15 552</b>	<b>36 251</b>	<b>26 223</b>	<b>353 278</b>	<b>608 712</b>	<b>124 778</b>	<b>178 621</b>	<b>301 278</b>	<b>91 540</b>	<b>1 736 233</b>	
Prod. forestier et d'étable ..	282	2 464	2 134	19 457	6 465	267	354	725	1 803	33 951	
Paie. prov. de stab. du revenu ..	0	0	0	0	0	0	0	0	0	0	
Paie. suppl. de l'indust. lait ..	0	0	0	0	0	0	0	0	0	0	
Paiements d'appoint ..	20	48	79	171	277	49	157	446	71	1 318	
Recettes de l'exploit agric. ..	23 049	46 178	39 113	417 497	872 530	239 347	588 971	526 256	134 975	2 887 916	
Paiements supplémentaires..... ..	390	0	0	0	0	3 414	23 627	8 233	102	35 766	
<b>Total, recettes monétaires</b> ..	<b>23 439</b>	<b>46 178</b>	<b>39 113</b>	<b>417 497</b>	<b>872 530</b>	<b>242 761</b>	<b>612 598</b>	<b>534 489</b>	<b>135 077</b>	<b>2 923 682</b>	
<b>1962</b>											
Blé ..	0	0	0	0	0	15 918	60 141	331 811	114 630	3 384	525 884
Blé, paiements de la C.C.B. ..	0	0	0	0	0	0	17 275	100 357	34 891	0	152 523
Avoine ..	116	44	370	3 007	4 513	9 298	6 462	8 313	1 028	33 151	
Avoine, paiements de la C.C.B. ..	0	0	0	0	0	0	831	758	2 712	0	4 301
Orge ..	0	0	0	24	740	7 692	16 458	26 034	1 592	52 540	
Orge, paiements de la C.C.B. ..	0	0	0	0	0	0	3 703	8 646	11 895	0	24 244
Paie. stab du grain de l'Ouest ..	0	0	0	0	0	0	0	0	0	0	0
Assurance-récolte ..	0	0	0	0	0	0	0	0	0	0	0
Paiement net anticipé C.C.B. ..	0	0	0	0	0	0	2 005	3 678	233	0	5 916
Recettes différées (céréales) ..	0	0	0	0	0	0	0	0	0	0	0
Rembour. recettes différées ..	0	0	0	0	0	0	0	0	0	0	0
Seigle ..	0	0	0	0	0	163	2 544	4 271	1 603	0	8 581
Lin ..	0	0	0	923	1 013	20 654	15 145	10 791	108	48 634	
Lin, paiements de la C.C.B. ..	0	0	0	0	0	0	0	0	0	0	0
Colza ..	0	0	0	0	0	0	884	6 034	5 019	0	11 937
Soya ..	0	0	0	0	0	14 906	0	0	0	0	14 906
Mais ..	0	0	0	0	0	10 630	224	0	0	0	10 854
Betteraves à sucre ..	0	0	0	1 710	2 377	2 337	0	7 282	0	13 706	
Pommes de terre ..	6 148	1 081	8 321	9 491	12 529	1 314	136	3 003	4 105	46 128	
Fruits ..	336	3 688	1 246	9 709	22 613	0	0	0	20 763	58 355	
Légumes ..	698	1 172	634	13 660	48 308	1 654	0	1 563	7 437	75 126	
Indust. flor. et pépinières ..	0	0	0	0	0	0	0	0	0	0	0
Tabac ..	0	0	0	4 213	92 047	0	0	0	0	0	96 260
Autres cultures ..	270	1 092	603	4 448	32 315	5 823	4 702	8 610	7 510	65 373	
<b>Total, cultures</b> ..	<b>7 568</b>	<b>7 077</b>	<b>11 174</b>	<b>47 185</b>	<b>258 072</b>	<b>136 379</b>	<b>498 458</b>	<b>236 579</b>	<b>45 927</b>	<b>1 248 419</b>	
Bêtes à cornes ..	5 560	7 378	5 888	46 549	201 741	35 914	87 790	150 945	25 174	566 939	
Veaux ..	146	748	885	20 745	25 050	8 160	20 775	20 484	5 035	102 028	
Porcs ..	3 485	3 379	2 833	69 288	116 452	20 628	23 633	72 143	2 296	314 137	
Moutons et agneaux ..	146	361	311	1 093	3 168	445	1 001	3 318	639	10 482	
Produits laitiers ..	5 079	12 330	11 478	166 905	183 885	24 096	22 470	38 998	34 335	499 576	
Volaille ..	430	4 008	1 389	42 627	60 213	10 447	9 128	13 380	12 226	153 848	
Oeufs ..	1 196	7 237	3 575	24 621	61 773	9 523	6 730	10 679	15 316	140 650	
Autres bestiaux et produits ..	243	1 355	422	4 076	13 515	5 012	2 879	6 384	6 322	40 208	
<b>Total, bétail et produits</b> ..	<b>16 285</b>	<b>36 796</b>	<b>26 781</b>	<b>375 904</b>	<b>665 797</b>	<b>114 225</b>	<b>174 406</b>	<b>316 331</b>	<b>101 343</b>	<b>1 827 868</b>	
Prod. forestier et d'étable ..	263	2 242	1 923	18 933	5 947	226	283	593	1 760	32 170	
Paie. prov. de stab. du revenu ..	0	0	0	0	0	0	0	0	0	0	
Paie. suppl. de l'indust. lait ..	0	0	0	0	0	0	0	0	0	0	
Paiements d'appoint ..	30	48	1 000	201	1 310	122	174	503	91	3 479	
Recettes de l'exploit agric. ..	24 146	46 163	40 878	442 223	931 126	250 952	673 321	554 006	149 121	3 111 936	
Paiements supplémentaires..... ..	0	0	0	0	0	11 765	36 861	21 387	300	70 313	
<b>Total, recettes monétaires</b> ..	<b>24 146</b>	<b>46 163</b>	<b>40 878</b>	<b>442 223</b>	<b>931 126</b>	<b>262 717</b>	<b>710 182</b>	<b>575 393</b>	<b>149 421</b>	<b>3 182 249</b>	

	'000 DE DOLLARS										
	T.-N.-L.	Î.-P.-É.	N.-É.	N.-B.	Qc	Ont.	Man.	Sask.	Alb.	C.-B.	Canada
<b>1963</b>											
Blé ..	0	0	0	0	0	19 699	77 279	390 075	107 988	2 664	597 705
Blé, paiements de la C.C.B.	0	0	0	0	0	0	13 724	74 450	35 794	0	123 968
Avoine ..	106	39	337	2 808	4 401	12 478	13 355	10 703	1 017	0	45 244
Avoine, paiements de la C.C.B.	0	0	0	0	0	0	0	0	0	0	0
Orge ..	0	0	0	22	856	9 362	23 439	32 220	2 053	0	67 952
Orge, paiements de la C.C.B.	0	0	0	0	0	0	0	0	0	0	0
Paie. stab du grain de l'Ouest	0	0	0	0	0	0	0	0	0	0	0
Assurance-récolte	0	0	0	0	0	0	0	0	0	0	0
Paiement net anticipé C.C.B.	0	0	0	0	0	1 340	5 823	6 720	0	0	11 203
Recettes différées (céréales)	0	0	0	0	0	0	0	0	0	0	0
Rembour. recettes différées	0	0	0	0	0	0	0	0	0	0	0
Seigle ..	0	0	0	0	177	1 469	4 301	1 746	0	0	7 693
Lin ..	0	0	0	899	994	16 707	10 885	7 792	44	0	37 321
Lin, paiements de la C.C.B.	0	0	0	0	0	0	0	0	0	0	0
Colza ..	0	0	0	0	0	1 497	8 119	7 259	0	0	16 875
Soya ..	0	0	0	0	13 463	0	0	0	0	0	13 463
Mais ..	0	0	0	0	14 583	100	0	0	0	0	14 683
Betteraves à sucre	0	0	0	1 672	4 644	6 282	0	13 540	0	0	26 138
Pommes de terre	8 015	1 060	9 862	9 760	14 015	1 657	168	2 697	3 232	50 466	
Fruits ..	357	4 012	1 425	11 009	26 841	0	0	0	22 789	66 433	
Légumes	1 037	1 649	896	13 702	44 537	1 726	0	1 902	8 659	74 108	
Indust. flor. et pépinières	0	0	0	0	0	0	0	0	0	0	0
Tabac ..	0	0	0	4 582	108 372	0	0	0	0	0	112 954
Autres cultures	353	1 211	841	5 220	36 765	6 766	6 350	11 478	9 309	78 293	
<b>Total, cultures</b>	<b>9 868</b>	<b>7 971</b>	<b>13 361</b>	<b>49 674</b>	<b>289 347</b>	<b>147 707</b>	<b>536 965</b>	<b>239 839</b>	<b>49 767</b>	<b>1 344 499</b>	
Bêtes à cornes	4 723	6 943	4 981	46 291	216 819	40 473	77 712	130 701	19 316	547 959	
Veaux ..	107	551	676	18 330	25 321	7 622	14 641	12 170	4 689	84 107	
Porcs ..	3 553	3 390	2 798	73 024	124 617	19 440	18 421	60 288	2 085	307 616	
Moutons et agneaux	125	357	305	1 055	2 919	523	848	3 233	762	10 127	
Produits laitiers	4 831	11 745	11 075	168 747	193 454	23 984	22 550	39 709	33 708	509 803	
Volaille ..	411	4 355	1 643	46 013	64 437	13 017	10 460	16 584	12 821	169 741	
Oeufs ..	1 348	7 703	4 021	26 120	64 620	11 211	6 867	10 065	16 779	148 734	
Autres bestiaux et produits...	233	1 699	413	4 479	15 174	5 498	3 362	7 429	6 509	44 796	
<b>Total, bétail et produits</b>	<b>15 331</b>	<b>36 743</b>	<b>25 912</b>	<b>384 059</b>	<b>707 361</b>	<b>121 768</b>	<b>154 861</b>	<b>280 179</b>	<b>96 669</b>	<b>1 822 883</b>	
Prod. forestier et d'érable	245	2 039	1 763	18 546	5 026	186	212	461	1 716	30 194	
Paie. prov. de stab. du revenu	0	0	0	0	0	0	0	0	0	0	
Paie. suppl. de l'indust. lait	0	0	0	0	0	0	0	0	0	0	
Paiements d'appoint	15	35	34	279	248	333	119	1 149	63	2 275	
Recettes de l'exploit agric.	25 459	46 788	41 070	452 558	1 001 982	269 994	692 157	521 628	148 215	3 199 851	
Paiements supplémentaires.....	0	0	0	0	0	1 754	6 091	6 895	29	14 769	
<b>Total, recettes monétaires</b>	<b>25 459</b>	<b>46 788</b>	<b>41 070</b>	<b>452 558</b>	<b>1 001 982</b>	<b>271 748</b>	<b>698 248</b>	<b>528 523</b>	<b>148 244</b>	<b>3 214 620</b>	
<b>1964</b>											
Blé ..	0	0	0	0	0	23 247	74 017	474 461	163 419	3 320	738 464
Blé, paiements de la C.C.B.	0	0	0	0	0	0	25 815	131 786	42 143	0	199 744
Avoine ..	108	39	300	2 490	3 882	8 452	8 333	8 556	638	0	32 798
Avoine, paiements de la C.C.B.	0	0	0	0	0	0	3 971	3 808	2 894	0	10 673
Orge ..	0	0	0	17	1 131	7 793	21 026	39 969	2 367	0	72 303
Orge, paiements de la C.C.B.	0	0	0	0	0	0	2 266	5 339	6 487	0	14 092
Paie. stab du grain de l'Ouest	0	0	0	0	0	0	0	0	0	0	0
Assurance-récolte	0	0	0	0	0	0	0	0	0	0	0
Paiement net anticipé C.C.B.	0	0	0	0	0	513	6 891	4 719	0	0	12 123
Recettes différées (céréales)	0	0	0	0	0	0	0	0	0	0	0
Rembour. recettes différées	0	0	0	0	0	0	0	0	0	0	0
Seigle ..	0	0	0	0	155	1 711	3 937	2 227	0	0	8 030
Lin ..	0	0	0	1 235	908	29 323	17 382	12 051	47	0	60 946
Lin, paiements de la C.C.B.	0	0	0	0	0	0	0	0	0	0	0
Colza ..	0	0	0	0	0	3 047	8 960	11 942	0	0	23 949
Soya ..	0	0	0	0	19 091	0	0	0	0	0	19 091
Mais ..	0	0	0	0	20 098	65	0	0	0	0	20 163
Betteraves à sucre	0	0	0	2 590	5 394	3 880	0	8 027	0	0	19 891
Pommes de terre	12 685	1 320	15 377	11 071	14 590	2 697	202	3 152	4 107	65 201	
Fruits ..	393	3 909	1 514	11 023	31 294	0	0	0	25 358	73 491	
Légumes	1 141	1 567	968	14 978	48 912	1 653	0	1 948	8 250	79 417	
Indust. flor. et pépinières	0	0	0	0	0	0	0	0	0	0	0
Tabac ..	0	0	0	4 046	93 589	0	0	0	0	0	97 635
Autres cultures	665	1 551	1 002	5 509	40 055	6 601	5 594	10 235	10 830	82 042	
<b>Total, cultures</b>	<b>14 992</b>	<b>8 386</b>	<b>19 161</b>	<b>52 959</b>	<b>302 346</b>	<b>170 778</b>	<b>673 937</b>	<b>308 331</b>	<b>54 917</b>	<b>1 605 807</b>	
Bêtes à cornes	4 970	7 038	5 858	44 859	209 810	44 017	87 276	137 451	20 515	561 794	
Veaux ..	86	564	583	18 298	26 334	7 009	15 302	11 441	5 122	84 739	
Porcs ..	3 993	3 496	2 728	72 782	124 362	23 582	23 433	63 498	2 072	319 946	
Moutons et agneaux	120	322	236	1 026	2 528	544	1 033	3 028	1 020	9 857	
Produits laitiers	5 274	12 337	11 453	176 059	206 805	23 699	22 185	41 426	34 682	533 920	
Volaille ..	322	4 351	1 616	48 322	72 417	13 024	9 143	15 600	12 114	176 909	
Oeufs ..	1 209	5 954	3 834	25 050	56 247	10 948	6 129	9 187	14 947	133 505	
Autres bestiaux et produits	250	1 607	423	4 259	14 498	5 443	3 525	7 095	6 801	43 901	
<b>Total, bétail et produits</b>	<b>16 224</b>	<b>35 669</b>	<b>26 731</b>	<b>390 655</b>	<b>713 001</b>	<b>128 266</b>	<b>168 026</b>	<b>288 726</b>	<b>97 273</b>	<b>1 864 571</b>	
Prod. forestier et d'érable	227	1 810	1 566	13 626	4 192	145	141	330	1 672	23 709	
Paie. prov. de stab. du revenu	0	0	0	0	0	0	0	0	0	0	
Paie. suppl. de l'indust. lait	0	0	0	0	0	0	0	0	0	0	
Paiements d'appoint	26	31	26	163	664	124	117	325	83	1 559	
Recettes de l'exploit agric.	31 469	45 896	47 484	457 403	1 020 203	299 313	842 221	597 712	153 945	3 495 646	
Paiements supplémentaires.....	0	0	0	0	0	2 217	1 634	4 466	160	8 477	
<b>Total, recettes monétaires</b>	<b>31 469</b>	<b>45 896</b>	<b>47 484</b>	<b>457 403</b>	<b>1 020 203</b>	<b>301 530</b>	<b>843 855</b>	<b>602 178</b>	<b>154 105</b>	<b>3 504 123</b>	

	'000 DE DOLLARS										
	T.-N.-L.	Î.-P.-É.	N.-É.	N.-B.	Qc	Ont.	Man.	Sask.	Alb.	C.-B.	Canada
<b>1965</b>											
Blé	0	0	0	0	0	16 951	85 296	410 665	142 564	3 366	658 842
Blé, paiements de la C.C.B.	0	0	0	0	0	0	25 672	188 404	57 898	0	271 974
Avoine	108	38	303	2 400	3 785	10 177	7 637	6 189	507	31 144	
Avoine, paiements de la C.C.B.	0	0	0	0	0	0	1 416	1 829	1 462	0	4 707
Orge	0	0	0	23	1 735	10 263	29 184	35 510	2 662	79 377	
Orge, paiements de la C.C.B.	0	0	0	0	0	0	1 909	6 890	11 294	0	20 093
Paie. stab du grain de l'Ouest	0	0	0	0	0	0	0	0	0	0	0
Assurance-récolte	0	0	0	0	0	0	0	0	0	0	0
Paie. net anticipé C.C.B.	0	0	0	0	0	0	242	2 313	3 442	0	5 997
Recettes différées (céréales)	0	0	0	0	0	0	0	0	0	0	0
Rembour. recettes différées	0	0	0	0	0	0	0	0	0	0	0
Seigle	0	0	0	0	0	140	2 293	4 755	2 301	0	9 489
Lin	0	0	0	951	697	25 320	11 393	8 715	44	47 120	
Lin, paiements de la C.C.B.	0	0	0	0	0	0	0	0	0	0	0
Colza	0	0	0	0	0	0	3 170	13 227	14 723	0	31 120
Soya	0	0	0	0	0	14 120	0	0	0	0	14 120
Mais	0	0	0	0	0	24 775	67	0	0	0	24 842
Betteraves à sucre	0	0	0	1 829	1 876	2 625	0	5 675	0	0	12 005
Pommes de terre	18 864	1 374	25 788	14 850	23 268	5 500	254	6 110	6 378	102 386	
Fruits	402	5 425	1 603	9 536	29 576	0	0	0	18 690	65 232	
Légumes	997	1 637	1 105	16 518	56 435	2 240	0	2 135	9 879	90 946	
Indust. flor. et pépinières	0	0	0	0	0	0	0	0	0	0	0
Tabac	0	0	0	4 299	84 105	0	0	0	0	0	88 404
Autres cultures	841	1 658	1 351	5 126	38 225	7 983	7 557	14 809	9 927	87 477	
<b>Total, cultures</b>	<b>21 212</b>	<b>10 132</b>	<b>30 150</b>	<b>55 532</b>	<b>295 688</b>	<b>184 173</b>	<b>684 108</b>	<b>312 827</b>	<b>51 453</b>	<b>1 645 275</b>	
Bêtes à cornes	6 049	7 014	6 092	46 989	244 520	59 627	113 323	177 905	25 589	687 108	
Veaux	127	674	783	21 469	27 392	11 946	21 011	13 618	5 856	102 876	
Porcs	5 323	4 438	2 880	77 948	144 584	27 415	26 763	76 552	2 452	368 355	
Moutons et agneaux	127	319	247	904	2 705	462	1 003	3 132	753	9 652	
Produits laitiers	5 445	12 596	11 285	190 010	219 234	23 255	20 908	40 324	36 367	559 424	
Volaille	371	4 721	2 382	57 405	79 146	13 718	8 823	16 395	13 909	196 870	
Oeufs	1 116	7 484	3 901	29 821	59 700	12 515	6 123	10 140	16 903	147 703	
Autres bestiaux et produits...	315	2 147	489	4 777	16 788	6 997	4 080	9 589	9 032	54 214	
<b>Total, bétail et produits</b>	<b>18 873</b>	<b>39 393</b>	<b>28 059</b>	<b>429 323</b>	<b>794 069</b>	<b>155 935</b>	<b>202 034</b>	<b>347 655</b>	<b>110 861</b>	<b>2 126 202</b>	
Prod. forestier et d'érable	208	1 615	1 464	14 290	3 917	105	70	198	1 629	23 496	
Paie. prov. de stab. du revenu	0	0	0	0	0	0	0	0	0	0	
Paie. suppl. de l'indust. lait	323	91	248	6 750	6 044	954	554	1 704	244	16 912	
Paiements d'appoint	49	37	30	773	2 153	1 082	118	2 064	111	6 417	
Recettes de l'exploit agric.	40 665	51 268	59 951	506 668	1 101 871	342 249	886 884	664 448	164 298	3 818 302	
Paiements supplémentaires.....	0	0	0	965	364	364	7 026	3 967	76	12 762	
<b>Total, recettes monétaires</b>	<b>40 665</b>	<b>51 268</b>	<b>59 951</b>	<b>507 633</b>	<b>1 102 235</b>	<b>342 613</b>	<b>893 910</b>	<b>668 415</b>	<b>164 374</b>	<b>3 831 064</b>	
<b>1966</b>											
Blé	0	0	0	0	0	20 110	88 871	504 684	185 522	4 442	803 629
Blé, paiements de la C.C.B.	0	0	0	0	0	0	25 492	124 577	50 082	0	200 151
Avoine	110	34	293	2 404	3 498	11 512	9 927	7 646	694	36 118	
Avoine, paiements de la C.C.B.	0	0	0	0	0	0	2 945	2 455	1 450	0	6 850
Orge	0	0	0	24	2 466	11 330	23 837	42 656	3 734	84 047	
Orge, paiements de la C.C.B.	0	0	0	0	0	0	2 606	6 830	12 782	0	22 218
Paie. stab du grain de l'Ouest	0	0	0	0	0	0	0	0	0	0	0
Assurance-récolte	0	0	0	0	0	0	0	0	0	0	0
Paie. net anticipé C.C.B.	0	0	0	0	0	0	606	2 278	1 783	0	4 667
Recettes différées (céréales)	0	0	0	0	0	0	0	0	0	0	0
Rembour. recettes différées	0	0	0	0	0	0	0	0	0	0	0
Seigle	0	0	0	0	0	155	2 964	8 266	3 805	0	15 190
Lin	0	0	0	638	485	33 996	15 925	11 176	47	62 267	
Lin, paiements de la C.C.B.	0	0	0	0	0	0	0	0	0	0	0
Colza	0	0	0	0	0	0	4 619	21 573	19 758	0	45 950
Soya	0	0	0	0	0	19 793	0	0	0	0	19 793
Mais	0	0	0	0	0	28 456	84	0	0	0	28 540
Betteraves à sucre	0	0	0	1 812	1 577	2 635	0	6 155	0	0	12 179
Pommes de terre	12 120	1 166	16 072	11 166	17 281	3 902	181	5 812	5 028	72 728	
Fruits	332	5 279	2 206	12 493	31 646	0	0	0	26 833	78 789	
Légumes	1 194	2 064	1 330	20 116	59 129	2 157	0	2 840	10 445	99 275	
Indust. flor. et pépinières	0	0	0	0	0	0	0	0	0	0	0
Tabac	0	0	0	3 961	113 950	0	0	0	0	0	117 911
Autres cultures	665	1 827	1 138	4 871	43 758	7 577	8 225	11 928	10 512	90 501	
<b>Total, cultures</b>	<b>14 421</b>	<b>10 370</b>	<b>21 039</b>	<b>57 485</b>	<b>342 304</b>	<b>200 084</b>	<b>724 202</b>	<b>359 829</b>	<b>61 735</b>	<b>1 791 469</b>	
Bêtes à cornes	7 207	7 203	6 486	48 794	284 873	64 668	126 845	215 459	28 484	790 019	
Veaux	166	673	954	26 081	29 738	13 658	25 767	18 482	7 639	123 158	
Porcs	6 999	4 813	2 729	92 238	162 277	35 084	30 436	78 627	2 929	416 132	
Moutons et agneaux	121	286	218	880	2 737	346	864	2 526	622	8 600	
Produits laitiers	5 313	13 421	11 075	204 592	227 089	22 055	19 563	40 008	40 973	584 089	
Volaille	349	5 587	3 228	70 936	92 155	15 329	8 704	19 441	17 104	232 833	
Oeufs	1 228	8 968	4 199	34 230	69 196	15 135	6 260	12 168	19 098	170 482	
Autres bestiaux et produits	317	1 814	460	4 945	16 488	6 567	3 794	7 895	7 533	49 813	
<b>Total, bétail et produits</b>	<b>21 700</b>	<b>42 765</b>	<b>29 349</b>	<b>482 696</b>	<b>884 553</b>	<b>172 842</b>	<b>222 233</b>	<b>394 606</b>	<b>124 382</b>	<b>2 375 126</b>	
Prod. forestier et d'érable	219	1 745	1 358	17 953	4 738	117	85	233	2 171	28 619	
Paie. prov. de stab. du revenu	0	0	0	0	0	0	0	0	0	0	
Paie. suppl. de l'indust. lait	924	385	669	33 331	22 498	2 429	2 632	4 670	1 053	68 591	
Paiements d'appoint	17	27	28	966	2 257	1 741	90	3 242	42	8 410	
Recettes de l'exploit agric.	37 281	55 292	52 443	592 431	1 256 350	377 213	949 242	762 580	189 383	4 272 215	
Paiements supplémentaires.....	150	0	691	22 782	9 640	666	1 414	5 983	19	41 345	
<b>Total, recettes monétaires</b>	<b>37 431</b>	<b>55 292</b>	<b>53 134</b>	<b>615 213</b>	<b>1 265 990</b>	<b>377 879</b>	<b>950 656</b>	<b>768 563</b>	<b>189 402</b>	<b>4 313 560</b>	



	'000 DE DOLLARS										
	T.-N.-L.	Î.-P.-É.	N.-É.	N.-B.	Qc	Ont.	Man.	Sask.	Alb.	C.-B.	Canada
<b>1967</b>											
Blé ..	0	0	0	0	0	24 176	87 514	468 298	181 466	4 564	766 018
Blé, paiements de la C.C.B ..	0	0	0	0	0	0	32 904	173 559	63 729	0	270 192
Avoine ..	109	32	276	2 334	2 953	6 782	4 780	7 690	907	0	25 863
Avoine, paiements de la C.C.B. ..	0	0	0	0	0	0	5 389	4 751	2 191	0	12 331
Orge ..	0	0	0	23	2 944	11 605	25 191	55 958	4 094	0	99 815
Orge, paiements de la C.C.B ..	0	0	0	0	0	0	4 225	12 691	12 340	0	29 256
Paie. stab du grain de l'Ouest ..	0	0	0	0	0	0	0	0	0	0	0
Assurance-récolte ..	0	0	0	0	0	0	0	0	0	0	0
Paiement net anticipé C.C.B. ..	0	0	0	0	0	0	2 659	3 618	292	0	6 569
Recettes différées (céréales) ..	0	0	0	0	0	0	0	0	0	0	0
Rembour. recettes différées ..	0	0	0	0	0	0	0	0	0	0	0
Seigle ..	0	0	0	0	0	157	1 610	4 269	1 768	0	7 804
Lin ..	0	0	0	627	268	20 655	12 817	11 834	34	0	46 235
Lin, paiements de la C.C.B. ..	0	0	0	0	0	0	0	0	0	0	0
Colza ..	0	0	0	0	0	0	3 544	19 267	20 381	0	43 192
Soya ..	0	0	0	0	0	21 353	0	0	0	0	21 353
Mais ..	0	0	0	0	0	28 148	86	0	0	0	28 234
Betteraves à sucre ..	0	0	0	1 721	2 649	2 827	0	5 854	0	0	13 051
Pommes de terre ..	7 703	828	10 260	9 373	9 409	3 397	183	6 091	4 703	0	51 947
Fruits ..	485	5 451	1 960	9 666	34 821	0	0	0	32 034	0	84 417
Légumes ..	955	2 259	1 211	22 144	70 450	2 913	0	2 064	11 709	0	113 705
Indust. flor. et pépinières ..	0	0	0	0	0	0	0	0	0	0	0
Tabac ..	0	0	0	6 927	149 783	0	0	0	0	0	156 710
Autres cultures ..	678	2 042	977	6 310	45 638	7 088	7 586	11 354	11 419	0	93 092
<b>Total, cultures</b> ..	<b>9 930</b>	<b>10 612</b>	<b>14 684</b>	<b>59 125</b>	<b>392 749</b>	<b>193 198</b>	<b>737 010</b>	<b>383 012</b>	<b>69 464</b>	<b>1 869 784</b>	
Bêtes à cornes ..	7 750	7 744	7 290	47 880	269 229	64 842	129 191	223 746	28 433	0	786 105
Veaux ..	217	767	749	29 090	29 894	15 715	32 673	14 898	8 017	0	132 020
Porcs ..	6 715	4 850	2 713	98 874	152 167	37 280	31 490	76 238	3 149	0	413 476
Moutons et agneaux ..	125	297	209	926	2 893	325	816	2 464	580	0	8 635
Produits laitiers ..	5 330	14 184	11 201	225 133	241 106	22 665	18 974	41 821	44 002	0	624 416
Volaille ..	315	5 491	3 336	68 204	86 965	14 092	8 233	19 713	17 906	0	224 255
Oeufs ..	1 036	7 520	3 409	28 747	59 741	13 353	5 273	11 026	16 892	0	146 997
Autres bestiaux et produits... ..	345	1 897	490	5 229	15 784	6 209	3 834	8 205	7 742	0	49 735
<b>Total, bétail et produits</b> ..	<b>21 833</b>	<b>42 750</b>	<b>29 397</b>	<b>504 083</b>	<b>857 779</b>	<b>174 481</b>	<b>230 484</b>	<b>398 111</b>	<b>126 721</b>	<b>2 385 639</b>	
Prod. forestier et d'érable ..	200	1 758	1 399	16 562	4 709	164	107	256	1 707	0	26 862
Paie. prov. de stab. du revenu ..	0	0	0	0	0	0	0	0	0	0	0
Paie. suppl. de l'indust. lait ..	1 632	670	1 234	42 604	36 954	4 725	4 492	9 586	1 332	0	103 229
Paiements d'appoint ..	687	22	1 830	909	1 587	2 001	80	3 020	30	0	10 166
Recettes de l'exploit agric. ..	34 282	55 812	48 544	623 283	1 293 778	374 569	972 173	793 985	199 254	0	4 395 680
Paiements supplémentaires..... ..	0	0	0	2 442	0	233	1 557	1 898	7	0	6 137
<b>Total, recettes monétaires</b> ..	<b>34 282</b>	<b>55 812</b>	<b>48 544</b>	<b>625 725</b>	<b>1 293 778</b>	<b>374 802</b>	<b>973 730</b>	<b>795 883</b>	<b>199 261</b>	<b>4 401 817</b>	
<b>1968</b>											
Blé ..	0	0	0	0	0	22 710	77 180	346 796	153 805	4 757	605 248
Blé, paiements de la C.C.B. ..	0	0	0	0	0	0	32 306	205 870	77 126	0	315 302
Avoine ..	93	29	246	2 118	2 765	8 137	3 720	5 554	770	0	23 432
Avoine, paiements de la C.C.B. ..	0	0	0	0	0	0	3 155	3 098	2 167	0	8 420
Orge ..	0	0	0	27	3 233	12 459	18 526	47 006	3 645	0	84 896
Orge, paiements de la C.C.B. ..	0	0	0	0	0	0	4 668	12 064	19 128	0	35 860
Paie. stab du grain de l'Ouest ..	0	0	0	0	0	0	0	0	0	0	0
Assurance-récolte ..	0	0	0	0	0	0	0	0	0	0	0
Paiement net anticipé C.C.B. ..	0	0	0	0	0	0	13 407	26 291	12 918	0	52 616
Recettes différées (céréales) ..	0	0	0	0	0	0	0	0	0	0	0
Rembour. recettes différées ..	0	0	0	0	0	155	1 367	3 307	1 094	0	5 923
Seigle ..	0	0	0	640	257	15 192	5 813	4 680	11	0	26 593
Lin ..	0	0	0	0	0	0	0	0	0	0	0
Lin, paiements de la C.C.B. ..	0	0	0	0	0	0	0	0	0	0	0
Colza ..	0	0	0	0	0	0	3 103	14 896	15 198	0	33 197
Soya ..	0	0	0	0	0	22 363	0	0	0	0	22 363
Mais ..	0	0	0	0	0	26 114	68	0	0	0	26 182
Betteraves à sucre ..	0	0	0	2 174	0	3 217	0	7 024	0	0	12 415
Pommes de terre ..	9 127	684	12 137	12 383	12 703	3 766	197	5 277	4 884	0	61 158
Fruits ..	358	4 467	1 739	14 058	38 619	0	0	0	34 290	0	93 531
Légumes ..	1 021	2 359	1 380	23 239	68 949	2 822	0	2 826	12 275	0	114 871
Indust. flor. et pépinières ..	0	0	0	0	0	0	0	0	0	0	0
Tabac ..	0	0	0	6 018	136 356	0	0	0	0	0	142 374
Autres cultures ..	837	2 187	924	4 458	45 068	6 907	15 321	14 472	10 556	0	100 730
<b>Total, cultures</b> ..	<b>11 436</b>	<b>9 726</b>	<b>16 426</b>	<b>65 115</b>	<b>379 292</b>	<b>187 754</b>	<b>655 899</b>	<b>368 275</b>	<b>71 188</b>	<b>1 765 111</b>	
Bêtes à cornes ..	6 875	8 017	6 660	47 590	295 948	62 795	126 115	244 452	32 623	0	831 075
Veaux ..	261	674	648	28 169	31 666	13 439	29 777	15 571	6 698	0	126 903
Porcs ..	6 821	5 386	3 535	90 120	154 302	36 074	29 599	78 743	3 693	0	408 273
Moutons et agneaux ..	95	291	188	909	2 782	244	939	2 315	584	0	8 347
Produits laitiers ..	5 107	14 923	10 894	232 660	248 780	23 075	18 767	43 924	46 093	0	644 223
Volaille ..	256	5 258	3 378	71 919	89 880	14 226	9 345	18 621	17 154	0	230 037
Oeufs ..	1 038	8 171	3 983	29 805	65 814	15 537	5 286	11 793	20 590	0	162 017
Autres bestiaux et produits ..	342	2 167	517	5 194	16 934	5 323	3 286	7 169	7 394	0	48 326
<b>Total, bétail et produits</b> ..	<b>20 795</b>	<b>44 887</b>	<b>29 803</b>	<b>506 366</b>	<b>906 106</b>	<b>170 713</b>	<b>223 114</b>	<b>422 588</b>	<b>134 829</b>	<b>2 459 201</b>	
Prod. forestier et d'érable ..	201	1 665	1 619	18 397	5 116	200	141	328	2 182	0	29 849
Paie. prov. de stab. du revenu ..	0	0	0	0	0	0	0	0	0	0	0
Paie. suppl. de l'indust. lait ..	1 863	606	1 276	47 474	36 757	5 313	4 748	10 154	1 509	0	109 700
Paiements d'appoint ..	704	76	435	893	640	727	153	1 782	141	0	5 551
Recettes de l'exploit agric. ..	34 999	56 960	49 559	638 245	1 327 911	364 707	884 055	803 127	209 849	0	4 369 412
Paiements supplémentaires..... ..	0	0	0	0	0	156	5 453	2 151	208	0	7 968
<b>Total, recettes monétaires</b> ..	<b>34 999</b>	<b>56 960</b>	<b>49 559</b>	<b>638 245</b>	<b>1 327 911</b>	<b>364 863</b>	<b>889 508</b>	<b>805 278</b>	<b>210 057</b>	<b>4 377 380</b>	

	'000 DE DOLLARS										
	T.-N.-L.	Î.-P.-É.	N.-É.	N.-B.	Qc	Ont.	Man.	Sask.	Alb.	C.-B.	Canada
<b>1969</b>											
Blé ..	0	0	0	0	0	19 746	63 552	280 202	108 260	5 049	476 809
Blé, paiements de la C.C.B ..	0	0	0	0	0	0	8 505	37 265	14 429	0	60 199
Avoine ..	86	31	235	1 905	2 333	10 335	4 726	6 750	1 393	27 794	
Avoine, paiements de la C.C.B. ..	0	0	0	0	0	2 551	1 301	963	0	4 815	
Orge ..	0	0	0	30	3 437	12 742	23 046	46 023	3 462	88 740	
Orge, paiements de la C.C.B ..	0	0	0	0	0	526	954	2 021	0	3 501	
Paie. stab du grain de l'Ouest ..	0	0	0	0	0	0	0	0	0	0	
Assurance-récolte ..	0	0	0	0	0	0	0	0	0	0	
Paiement net anticipé C.C.B. ..	0	0	0	0	0	19 932	92 266	45 708	0	157 906	
Recettes différées (céréales) ..	0	0	0	0	0	0	0	0	0	0	
Rembour. recettes différées ..	0	0	0	0	0	0	0	0	0	0	
Seigle ..	0	0	0	0	177	1 184	2 890	619	0	4 870	
Lin ..	0	0	0	444	103	25 685	18 118	12 420	22	56 792	
Lin, paiements de la C.C.B. ..	0	0	0	0	0	0	0	0	0	0	
Colza ..	0	0	0	0	0	5 418	27 489	20 746	0	53 653	
Soya ..	0	0	0	0	16 661	0	0	0	0	16 661	
Maïs ..	0	0	0	0	37 639	64	0	0	0	37 703	
Betteraves à sucre ..	0	0	0	2 240	0	4 578	0	8 731	0	15 549	
Pommes de terre ..	9 509	945	12 454	10 620	14 510	4 209	168	6 767	4 912	64 094	
Fruits ..	628	6 313	2 245	11 477	43 825	0	0	0	23 021	87 509	
Légumes ..	914	2 542	1 382	23 113	71 194	2 938	0	2 754	12 340	117 177	
Indust. flor. et pépinières ..	0	0	0	0	0	0	0	0	0	0	
Tabac ..	0	0	0	7 389	137 504	0	0	0	0	144 893	
Autres cultures ..	1 171	2 881	1 142	5 289	48 532	6 604	9 305	9 075	10 009	94 008	
<b>Total, recettes monétaires</b> ..	<b>12 308</b>	<b>12 712</b>	<b>17 458</b>	<b>62 507</b>	<b>395 631</b>	<b>168 823</b>	<b>497 730</b>	<b>285 266</b>	<b>60 208</b>	<b>1 512 673</b>	
Bêtes à cornes ..	8 514	9 506	7 248	53 003	317 214	58 677	109 850	251 517	32 252	847 781	
Veaux ..	278	682	693	27 667	33 649	9 490	25 282	14 226	7 411	119 378	
Porcs ..	8 156	6 513	4 099	95 469	170 795	44 324	36 028	86 616	4 128	456 128	
Moutons et agneaux ..	96	336	184	950	3 154	255	962	1 640	668	8 245	
Produits laitiers ..	5 437	16 052	10 808	256 012	255 847	23 551	19 263	43 345	46 715	677 030	
Volaille ..	267	6 056	3 877	80 050	95 746	15 891	11 477	20 349	18 861	252 574	
Oeufs ..	1 186	10 231	4 245	33 304	75 992	18 852	5 932	14 692	23 084	187 518	
Autres bestiaux et produits...	338	1 824	535	5 295	15 882	5 476	3 564	8 243	6 663	47 820	
<b>Total, bétail et produits</b> ..	<b>24 272</b>	<b>51 200</b>	<b>31 689</b>	<b>551 750</b>	<b>968 279</b>	<b>176 516</b>	<b>212 358</b>	<b>440 628</b>	<b>139 782</b>	<b>2 596 474</b>	
Prod. forestier et d'érable ..	196	1 642	1 907	16 474	5 227	232	177	391	2 393	28 639	
Paie. prov. de stab. du revenu ..	0	0	0	0	0	0	0	0	0	0	
Paie. suppl. de l'indust. lait ..	1 509	417	982	38 234	29 767	4 041	3 252	7 911	829	86 942	
Paiements d'appoint ..	18	38	721	1 421	1 276	957	137	3 396	49	8 013	
Recettes de l'exploit agric. ..	38 303	66 009	52 757	670 386	1 400 210	350 569	713 654	737 592	203 261	4 232 741	
Paiements supplémentaires.....	0	0	0	0	968	497	5 913	2 429	128	9 935	
<b>Total, recettes monétaires</b> ..	<b>38 303</b>	<b>66 009</b>	<b>52 757</b>	<b>670 386</b>	<b>1 401 178</b>	<b>351 066</b>	<b>719 567</b>	<b>740 021</b>	<b>203 389</b>	<b>4 242 676</b>	
<b>1970</b>	0	0	0	0	0	0	0	0	0	0	
Blé ..	0	0	0	0	23 371	71 983	348 184	122 107	4 496	570 141	
Blé, paiements de la C.C.B. ..	0	0	0	0	0	334	5 195	1 037	0	6 566	
Avoine ..	72	25	194	1 599	1 878	6 347	4 576	5 051	1 183	20 925	
Avoine, paiements de la C.C.B. ..	0	0	0	0	0	0	0	0	0	0	
Orge ..	0	0	0	39	3 412	21 472	52 507	63 152	4 081	144 663	
Orge, paiements de la C.C.B. ..	0	0	0	0	0	0	0	0	0	0	
Paie. stab du grain de l'Ouest ..	0	0	0	0	0	0	0	0	0	0	
Assurance-récolte ..	0	0	0	0	0	0	0	0	0	0	
Paiement net anticipé C.C.B. ..	0	0	0	0	0	20 810	54 848	29 739	0	105 397	
Recettes différées (céréales) ..	0	0	0	0	0	0	0	0	0	0	
Rembour. recettes différées ..	0	0	0	0	0	0	0	0	0	0	
Seigle ..	0	0	0	0	176	1 921	4 663	1 712	0	8 472	
Lin ..	0	0	0	448	76	17 613	28 350	13 235	23	59 745	
Lin, paiements de la C.C.B. ..	0	0	0	0	0	0	0	0	0	0	
Colza ..	0	0	0	0	0	9 727	52 404	34 424	177	96 732	
Soya ..	0	0	0	0	23 732	0	0	0	0	23 732	
Maïs ..	0	0	0	0	49 214	162	0	0	0	49 376	
Betteraves à sucre ..	0	0	0	2 229	0	3 710	0	9 206	0	15 145	
Pommes de terre ..	14 702	1 056	19 197	11 904	21 852	5 325	220	9 930	5 869	90 055	
Fruits ..	397	5 828	1 026	11 427	41 185	0	0	0	31 913	91 776	
Légumes ..	1 011	2 526	1 694	24 234	77 443	3 045	0	2 499	12 620	125 072	
Indust. flor. et pépinières ..	0	0	0	0	0	0	0	0	0	0	
Tabac ..	0	0	0	7 496	147 313	0	0	0	0	154 809	
Autres cultures ..	2 190	4 264	1 426	6 972	59 405	7 874	7 583	13 367	13 331	116 412	
<b>Total, cultures</b> ..	<b>18 372</b>	<b>13 699</b>	<b>23 537</b>	<b>66 348</b>	<b>449 057</b>	<b>128 703</b>	<b>448 834</b>	<b>245 981</b>	<b>73 693</b>	<b>1 468 224</b>	
Bêtes à cornes ..	8 444	9 920	7 497	62 878	300 047	68 912	114 666	257 488	29 101	858 953	
Veaux ..	274	713	870	29 057	32 901	12 327	24 051	9 417	7 399	117 009	
Porcs ..	8 703	6 333	4 260	91 010	168 879	58 021	50 659	92 184	4 458	484 507	
Moutons et agneaux ..	103	340	168	1 089	3 151	213	914	1 326	572	7 876	
Produits laitiers ..	5 549	17 200	10 804	251 595	253 762	23 890	19 902	45 516	50 665	678 883	
Volaille ..	344	6 768	4 363	82 987	95 310	17 331	13 517	22 116	19 975	262 711	
Oeufs ..	1 081	9 039	3 831	31 728	65 722	17 036	7 232	14 768	22 367	172 804	
Autres bestiaux et produits	361	1 729	513	5 187	14 290	4 884	3 249	7 679	5 669	43 561	
<b>Total, bétail et produits</b> ..	<b>24 859</b>	<b>52 042</b>	<b>32 306</b>	<b>555 531</b>	<b>934 061</b>	<b>202 614</b>	<b>234 190</b>	<b>450 494</b>	<b>140 206</b>	<b>2 626 304</b>	
Prod. forestier et d'érable ..	164	1 565	1 864	16 195	5 110	250	204	427	2 435	28 214	
Paie. prov. de stab. du revenu ..	0	0	0	0	0	0	0	0	0	0	
Paie. suppl. de l'indust. lait ..	1 211	310	761	28 931	22 429	3 357	2 700	6 517	387	66 603	
Paiements d'appoint ..	7	28	18	409	205	807	129	1 654	41	3 298	
Recettes de l'exploit agric. ..	44 613	67 644	58 486	667 414	1 410 863	335 731	686 057	705 073	216 762	4 192 643	
Paiements supplémentaires.....	0	0	0	0	0	5 696	37 189	14 493	829	58 207	
<b>Total, recettes monétaires</b> ..	<b>44 613</b>	<b>67 644</b>	<b>58 486</b>	<b>667 414</b>	<b>1 410 863</b>	<b>341 427</b>	<b>723 246</b>	<b>719 566</b>	<b>217 591</b>	<b>4 250 850</b>	

	'000 de dollars										
	T.-N.-L.	I.-P.-E.	N.-E.	N.-B.	Qc	Ont.	Man.	Sask.	Alb.	C.-B.	Canada
Blé, sauf durum.....	..	0	0	0	270	21 161	68 206	422 589	128 896	5 129	646 251
Blé, sauf dur., paiem. CCB.....	..	0	0	0	0	0	8 938	47 184	18 525	555	75 202
Blé durum.....	..	0	0	0	0	0	0	0	0	0	0
Blé durum, paiements CCB.....	..	0	0	0	0	0	0	0	0	0	0
Avoine.....	..	61	24	171	1 588	1 793	6 836	11 513	8 191	1 486	31 663
Avoine, paiements CCB.....	..	0	0	0	0	0	911	408	299	120	1 738
Orge.....	..	0	0	0	49	3 988	29 808	75 659	77 899	4 868	192 271
Orge, paiements CCB.....	..	0	0	0	0	0	2 153	6 481	7 629	343	16 606
Recettes différées.....	..	0	0	0	0	0	0	0	0	0	0
Remboursement différé.....	..	0	0	0	0	0	0	0	0	0	0
Seigle.....	..	0	0	0	0	125	1 961	5 552	2 375	0	10 013
Lin.....	..	0	0	0	0	45	14 710	29 841	12 463	16	57 075
Colza.....	..	0	0	0	0	0	14 091	74 241	45 692	382	134 406
Soya.....	..	0	0	0	0	27 898	0	0	0	0	27 898
Maïs.....	..	0	0	0	972	58 948	238	0	0	0	60 158
Betteraves à sucre.....	..	0	0	0	2 227	0	5 765	0	10 584	0	18 576
Pommes de terre.....	..	10 259	927	13 396	11 039	19 630	5 205	743	7 714	4 934	73 847
Légumes.....	..	770	2 138	1 639	24 501	81 707	3 479	0	2 867	12 772	129 873
Pommes.....	..	0	2 244	457	6 257	9 169	0	0	0	9 602	27 729
Autres fruits de verger.....	..	0	145	0	0	17 052	0	0	0	7 534	24 731
Fraises.....	..	437	775	624	2 132	3 067	0	0	0	2 434	9 469
Autres petits fruits et raisins.....	..	133	1 631	920	2 056	17 263	0	0	0	8 915	30 918
Ind. floricoles & pépinières.....	..	0	3 702	694	5 047	28 040	529	179	3 156	3 540	44 887
Tabac.....	..	0	0	0	8 085	127 262	0	0	0	0	135 347
Ginseng.....	..	0	0	0	0	0	0	0	0	0	0
Graines de moutarde.....	..	0	0	0	0	0	264	3 990	954	0	5 208
Graines de tournesol.....	..	0	0	0	0	0	6 027	1 566	261	0	7 854
Lentilles.....	..	0	0	0	0	0	0	0	0	0	0
Alpistes des canaries.....	..	0	0	0	0	0	0	0	0	0	0
Haricots secs.....	..	0	0	0	0	15 522	0	0	0	0	15 522
Pois secs.....	..	0	0	0	48	66	1 785	288	949	124	3 260
Fourrage & gr. fourragères.....	..	0	0	0	105	1 210	902	882	3 593	1 191	7 883
Foin et trèfle.....	..	19	11	23	255	224	96	4	39	4	675
Produits de l'érable.....	..	0	52	74	6 474	1 056	0	0	0	0	7 656
Produits forestiers.....	..	160	1 476	1 775	9 899	4 241	279	212	499	2 717	21 258
Diverses cultures.....	..	2 298	1 410	774	4 051	26 368	1 722	4 088	2 327	6 669	49 707
<b>Total, cultures.....</b>	<b>..</b>	<b>14 137</b>	<b>14 535</b>	<b>20 547</b>	<b>85 055</b>	<b>465 835</b>	<b>173 905</b>	<b>685 420</b>	<b>334 912</b>	<b>73 335</b>	<b>1 867 681</b>
<b>Bovins.....</b>	<b>..</b>	<b>8 802</b>	<b>9 581</b>	<b>7 044</b>	<b>67 015</b>	<b>330 090</b>	<b>70 841</b>	<b>138 315</b>	<b>282 260</b>	<b>29 478</b>	<b>943 426</b>
<b>Veaux.....</b>	<b>..</b>	<b>140</b>	<b>861</b>	<b>661</b>	<b>29 519</b>	<b>36 618</b>	<b>14 752</b>	<b>31 210</b>	<b>7 992</b>	<b>7 341</b>	<b>129 094</b>
<b>Porcs.....</b>	<b>..</b>	<b>6 393</b>	<b>5 561</b>	<b>3 965</b>	<b>80 261</b>	<b>139 700</b>	<b>51 211</b>	<b>47 465</b>	<b>78 623</b>	<b>5 139</b>	<b>418 318</b>
<b>Moutons.....</b>	<b>..</b>	<b>5</b>	<b>5</b>	<b>5</b>	<b>62</b>	<b>202</b>	<b>11</b>	<b>18</b>	<b>25</b>	<b>9</b>	<b>342</b>
<b>Agneaux.....</b>	<b>..</b>	<b>85</b>	<b>298</b>	<b>156</b>	<b>916</b>	<b>2 773</b>	<b>351</b>	<b>950</b>	<b>1 703</b>	<b>460</b>	<b>7 692</b>
<b>Produits laitiers.....</b>	<b>..</b>	<b>5 822</b>	<b>18 386</b>	<b>10 921</b>	<b>262 297</b>	<b>264 074</b>	<b>24 171</b>	<b>19 920</b>	<b>46 843</b>	<b>53 263</b>	<b>705 697</b>
<b>Poules &amp; poulets.....</b>	<b>..</b>	<b>237</b>	<b>5 651</b>	<b>3 937</b>	<b>60 419</b>	<b>64 420</b>	<b>8 935</b>	<b>7 673</b>	<b>16 188</b>	<b>15 388</b>	<b>182 848</b>
<b>Dindons.....</b>	<b>..</b>	<b>24</b>	<b>527</b>	<b>151</b>	<b>17 833</b>	<b>28 986</b>	<b>5 768</b>	<b>3 348</b>	<b>5 904</b>	<b>7 399</b>	<b>69 940</b>
<b>Oeufs.....</b>	<b>..</b>	<b>893</b>	<b>6 791</b>	<b>4 054</b>	<b>27 281</b>	<b>56 136</b>	<b>12 908</b>	<b>7 201</b>	<b>13 910</b>	<b>22 543</b>	<b>151 717</b>
<b>Urine de jument gravide.....</b>	<b>..</b>	<b>0</b>	<b>0</b>	<b>0</b>	<b>0</b>	<b>0</b>	<b>x</b>	<b>0</b>	<b>0</b>	<b>0</b>	<b>x</b>
<b>Laine.....</b>	<b>..</b>	<b>9</b>	<b>29</b>	<b>15</b>	<b>88</b>	<b>231</b>	<b>43</b>	<b>164</b>	<b>269</b>	<b>42</b>	<b>890</b>
<b>Miel.....</b>	<b>..</b>	<b>8</b>	<b>54</b>	<b>59</b>	<b>774</b>	<b>1 581</b>	<b>1 546</b>	<b>1 592</b>	<b>4 307</b>	<b>824</b>	<b>10 745</b>
<b>Fourrures.....</b>	<b>..</b>	<b>106</b>	<b>1 541</b>	<b>125</b>	<b>1 579</b>	<b>6 135</b>	<b>1 091</b>	<b>559</b>	<b>1 641</b>	<b>2 861</b>	<b>15 638</b>
<b>Bétail divers.....</b>	<b>..</b>	<b>224</b>	<b>492</b>	<b>311</b>	<b>2 739</b>	<b>7 447</b>	<b>x</b>	<b>1 549</b>	<b>3 218</b>	<b>2 169</b>	<b>x</b>
<b>Total, bétail.....</b>	<b>..</b>	<b>22 748</b>	<b>49 777</b>	<b>31 404</b>	<b>550 783</b>	<b>938 393</b>	<b>194 192</b>	<b>259 964</b>	<b>462 883</b>	<b>146 916</b>	<b>2 657 060</b>
<b>Paiements C.S.R.N.....</b>	<b>..</b>	<b>0</b>	<b>0</b>	<b>0</b>	<b>0</b>	<b>0</b>	<b>0</b>	<b>0</b>	<b>0</b>	<b>0</b>	<b>0</b>
<b>Paiements R.A.R.B.....</b>	<b>..</b>	<b>0</b>	<b>0</b>	<b>0</b>	<b>0</b>	<b>0</b>	<b>0</b>	<b>0</b>	<b>0</b>	<b>0</b>	<b>0</b>
<b>Paiements ass.-récolte.....</b>	<b>..</b>	<b>276</b>	<b>50</b>	<b>0</b>	<b>2 184</b>	<b>313</b>	<b>1 018</b>	<b>143</b>	<b>2 438</b>	<b>1 264</b>	<b>7 686</b>
<b>Paiements L.S.G.O.....</b>	<b>..</b>	<b>0</b>	<b>0</b>	<b>0</b>	<b>0</b>	<b>0</b>	<b>0</b>	<b>0</b>	<b>0</b>	<b>0</b>	<b>0</b>
<b>Paiem. stabilisation des prix.....</b>	<b>..</b>	<b>5</b>	<b>18</b>	<b>10</b>	<b>186</b>	<b>122</b>	<b>205</b>	<b>79</b>	<b>591</b>	<b>23</b>	<b>1 239</b>
<b>Paiements tripartites.....</b>	<b>..</b>	<b>0</b>	<b>0</b>	<b>0</b>	<b>0</b>	<b>0</b>	<b>0</b>	<b>0</b>	<b>0</b>	<b>0</b>	<b>0</b>
<b>Programme prov. de stab.....</b>	<b>..</b>	<b>0</b>	<b>0</b>	<b>0</b>	<b>0</b>	<b>0</b>	<b>0</b>	<b>0</b>	<b>0</b>	<b>0</b>	<b>0</b>
<b>Subv. aux produits laitiers.....</b>	<b>..</b>	<b>1 405</b>	<b>269</b>	<b>800</b>	<b>51 511</b>	<b>33 099</b>	<b>3 471</b>	<b>2 748</b>	<b>6 743</b>	<b>290</b>	<b>100 336</b>
<b>Autres paiements.....</b>	<b>..</b>	<b>0</b>	<b>0</b>	<b>0</b>	<b>193</b>	<b>51</b>	<b>5 658</b>	<b>6 942</b>	<b>6 010</b>	<b>241</b>	<b>19 095</b>
<b>Total, paiements.....</b>	<b>..</b>	<b>1 686</b>	<b>337</b>	<b>810</b>	<b>54 074</b>	<b>33 585</b>	<b>10 352</b>	<b>9 912</b>	<b>15 782</b>	<b>1 818</b>	<b>128 356</b>
<b>TOTAL, RECETTES.....</b>	<b>..</b>	<b>38 571</b>	<b>64 649</b>	<b>52 761</b>	<b>689 912</b>	<b>1 437 813</b>	<b>378 449</b>	<b>955 296</b>	<b>813 577</b>	<b>222 069</b>	<b>4 653 097</b>

	'000 de dollars										
	T.-N.-L.	I.-P.-E.	N.-E.	N.-B.	Qc	Ont.	Man.	Sask.	Alb.	C.-B.	Canada
Blé, sauf durum.....	0	0	0	0	187	24 774	99 258	536 519	163 858	4 415	829 011
Blé, sauf dur., paiem. CCB.....	0	0	0	0	0	0	14 014	80 070	23 709	633	118 426
Blé durum.....	0	0	0	0	0	0	0	0	0	0	0
Blé durum, paiements CCB.....	0	0	0	0	0	0	0	0	0	0	0
Avoine.....	0	57	25	162	1 444	1 641	10 060	5 269	6 183	1 582	26 423
Avoine, paiements CCB.....	0	0	0	0	0	0	1 493	2 398	1 262	161	5 314
Orge.....	0	0	0	0	56	4 041	44 530	97 281	67 536	3 895	217 339
Orge, paiements CCB.....	0	0	0	0	0	0	772	1 344	814	36	2 966
Recettes différées.....	0	0	0	0	0	0	0	0	0	0	0
Remboursement différé.....	0	0	0	0	0	0	0	0	0	0	0
Seigle.....	0	0	0	0	0	167	2 329	6 289	3 311	0	12 096
Lin.....	0	0	0	0	0	44	12 988	30 182	10 546	0	53 760
Colza.....	0	0	0	0	0	0	19 901	71 822	64 451	702	156 876
Soya.....	0	0	0	0	0	35 784	0	0	0	0	35 784
Maïs.....	0	0	0	0	7 030	59 443	740	0	0	0	67 213
Betteraves à sucre.....	0	0	0	0	1 410	0	7 330	0	12 162	0	20 902
Pommes de terre.....	578	12 111	1 256	18 217	9 019	18 994	5 460	937	7 479	6 061	80 112
Légumes.....	1 345	1 311	2 841	1 818	17 867	85 250	3 875	155	3 224	13 102	130 788
Pommes.....	0	0	3 056	715	9 522	11 324	0	0	0	10 792	35 409
Autres fruits de verger.....	0	0	188	0	0	15 282	0	0	0	8 155	23 625
Fraises.....	0	97	492	323	1 785	2 985	0	0	0	1 956	7 638
Autres petits fruits et raisins.....	404	62	3 070	1 118	3 601	13 294	0	0	0	11 461	33 010
Ind. floricoles & pépinières.....	888	0	3 868	749	6 472	36 699	780	237	2 461	3 939	56 093
Tabac.....	0	0	0	0	8 171	141 881	0	0	0	0	150 052
Ginseng.....	0	0	0	0	0	0	0	0	0	0	0
Graines de moutarde.....	0	0	0	0	0	0	477	3 177	633	0	4 287
Graines de tournesol.....	0	0	0	0	0	0	9 045	639	141	0	9 825
Lentilles.....	0	0	0	0	0	0	0	0	0	0	0
Alpistes des canaries.....	0	0	0	0	0	0	0	0	0	0	0
Haricots secs.....	0	0	0	0	0	15 003	0	0	0	0	15 003
Pois secs.....	0	0	0	0	50	66	1 615	213	1 292	81	3 317
Fourrage & gr. fourragères.....	0	0	0	0	118	1 853	1 321	1 012	5 316	1 442	11 062
Foin et trèfle.....	0	58	46	62	11	14	139	2	6	1	339
Produits de l'érable.....	0	0	62	141	11 985	1 387	0	0	0	0	13 575
Produits forestiers.....	0	183	1 730	2 100	11 329	4 732	352	259	538	3 180	24 403
Diverses cultures.....	316	2 599	1 434	943	4 504	28 480	2 365	5 027	2 624	7 160	55 452
<b>Total, cultures.....</b>	<b>3 531</b>	<b>16 478</b>	<b>18 068</b>	<b>26 348</b>	<b>94 561</b>	<b>503 138</b>	<b>238 844</b>	<b>842 832</b>	<b>377 546</b>	<b>78 754</b>	<b>2 200 100</b>
<b>Bovins.....</b>	<b>522</b>	<b>9 798</b>	<b>9 698</b>	<b>9 572</b>	<b>81 806</b>	<b>374 140</b>	<b>88 578</b>	<b>179 078</b>	<b>334 513</b>	<b>38 207</b>	<b>1 125 912</b>
<b>Veaux.....</b>	<b>93</b>	<b>126</b>	<b>817</b>	<b>711</b>	<b>34 216</b>	<b>42 747</b>	<b>16 970</b>	<b>39 096</b>	<b>12 098</b>	<b>12 468</b>	<b>159 342</b>
<b>Porcs.....</b>	<b>1 581</b>	<b>8 081</b>	<b>6 698</b>	<b>4 052</b>	<b>108 080</b>	<b>192 580</b>	<b>66 293</b>	<b>60 173</b>	<b>101 140</b>	<b>5 302</b>	<b>553 980</b>
<b>Moutons.....</b>	<b>7</b>	<b>3</b>	<b>15</b>	<b>6</b>	<b>108</b>	<b>244</b>	<b>15</b>	<b>21</b>	<b>41</b>	<b>25</b>	<b>485</b>
<b>Agneaux.....</b>	<b>78</b>	<b>56</b>	<b>326</b>	<b>124</b>	<b>596</b>	<b>3 121</b>	<b>347</b>	<b>1 010</b>	<b>2 547</b>	<b>430</b>	<b>8 635</b>
<b>Produits laitiers.....</b>	<b>1 577</b>	<b>6 304</b>	<b>19 868</b>	<b>11 858</b>	<b>290 879</b>	<b>293 785</b>	<b>28 183</b>	<b>20 773</b>	<b>49 033</b>	<b>57 907</b>	<b>780 167</b>
<b>Poules &amp; poulets.....</b>	<b>853</b>	<b>303</b>	<b>6 580</b>	<b>4 666</b>	<b>74 184</b>	<b>71 783</b>	<b>10 996</b>	<b>8 701</b>	<b>18 250</b>	<b>17 627</b>	<b>213 943</b>
<b>Dindons.....</b>	<b>0</b>	<b>10</b>	<b>667</b>	<b>207</b>	<b>17 983</b>	<b>30 037</b>	<b>6 083</b>	<b>3 829</b>	<b>6 221</b>	<b>6 670</b>	<b>71 707</b>
<b>Oeufs.....</b>	<b>4 207</b>	<b>940</b>	<b>6 490</b>	<b>4 400</b>	<b>24 803</b>	<b>66 459</b>	<b>15 094</b>	<b>7 270</b>	<b>14 887</b>	<b>24 230</b>	<b>168 780</b>
<b>Urine de jument gravide.....</b>	<b>0</b>	<b>0</b>	<b>0</b>	<b>0</b>	<b>0</b>	<b>0</b>	<b>x</b>	<b>0</b>	<b>0</b>	<b>0</b>	<b>x</b>
<b>Laine.....</b>	<b>0</b>	<b>9</b>	<b>36</b>	<b>19</b>	<b>98</b>	<b>294</b>	<b>45</b>	<b>201</b>	<b>417</b>	<b>64</b>	<b>1 183</b>
<b>Miel.....</b>	<b>0</b>	<b>15</b>	<b>107</b>	<b>63</b>	<b>678</b>	<b>2 024</b>	<b>2 768</b>	<b>2 512</b>	<b>6 017</b>	<b>1 046</b>	<b>15 230</b>
<b>Fourrures.....</b>	<b>0</b>	<b>114</b>	<b>1 809</b>	<b>138</b>	<b>1 818</b>	<b>7 255</b>	<b>1 141</b>	<b>559</b>	<b>1 975</b>	<b>3 150</b>	<b>17 959</b>
<b>Bétail divers.....</b>	<b>89</b>	<b>259</b>	<b>533</b>	<b>358</b>	<b>3 177</b>	<b>8 676</b>	<b>x</b>	<b>1 940</b>	<b>3 830</b>	<b>2 507</b>	<b>x</b>
<b>Total, bétail.....</b>	<b>9 007</b>	<b>26 018</b>	<b>53 644</b>	<b>36 174</b>	<b>638 426</b>	<b>1 093 145</b>	<b>239 750</b>	<b>325 163</b>	<b>550 969</b>	<b>169 633</b>	<b>3 141 929</b>
<b>Paiements C.S.R.N.....</b>	<b>0</b>	<b>0</b>	<b>0</b>	<b>0</b>	<b>0</b>	<b>0</b>	<b>0</b>	<b>0</b>	<b>0</b>	<b>0</b>	<b>0</b>
<b>Paiements R.A.R.B.....</b>	<b>0</b>	<b>0</b>	<b>0</b>	<b>0</b>	<b>0</b>	<b>0</b>	<b>0</b>	<b>0</b>	<b>0</b>	<b>0</b>	<b>0</b>
<b>Paiements ass.-récolte.....</b>	<b>0</b>	<b>221</b>	<b>82</b>	<b>0</b>	<b>4 848</b>	<b>2 719</b>	<b>2 861</b>	<b>5 450</b>	<b>3 135</b>	<b>1 116</b>	<b>20 432</b>
<b>Paiements L.S.G.O.....</b>	<b>0</b>	<b>0</b>	<b>0</b>	<b>0</b>	<b>0</b>	<b>0</b>	<b>0</b>	<b>0</b>	<b>0</b>	<b>0</b>	<b>0</b>
<b>Paiem. stabilisation des prix.....</b>	<b>128</b>	<b>693</b>	<b>443</b>	<b>1 473</b>	<b>3 332</b>	<b>6 922</b>	<b>2 754</b>	<b>2 703</b>	<b>4 341</b>	<b>445</b>	<b>23 234</b>
<b>Paiements tripartites.....</b>	<b>0</b>	<b>0</b>	<b>0</b>	<b>0</b>	<b>0</b>	<b>0</b>	<b>0</b>	<b>0</b>	<b>0</b>	<b>0</b>	<b>0</b>
<b>Programme prov. de stab.....</b>	<b>0</b>	<b>0</b>	<b>0</b>	<b>0</b>	<b>0</b>	<b>0</b>	<b>0</b>	<b>0</b>	<b>0</b>	<b>0</b>	<b>0</b>
<b>Subv. aux produits laitiers.....</b>	<b>0</b>	<b>1 730</b>	<b>230</b>	<b>805</b>	<b>50 133</b>	<b>33 359</b>	<b>3 913</b>	<b>3 060</b>	<b>7 851</b>	<b>329</b>	<b>101 410</b>
<b>Autres paiements.....</b>	<b>1</b>	<b>2</b>	<b>14</b>	<b>2</b>	<b>7 790</b>	<b>7 858</b>	<b>9 461</b>	<b>31 594</b>	<b>20 815</b>	<b>626</b>	<b>78 163</b>
<b>Total, paiements.....</b>	<b>129</b>	<b>2 646</b>	<b>769</b>	<b>2 280</b>	<b>66 103</b>	<b>50 858</b>	<b>18 989</b>	<b>42 807</b>	<b>36 142</b>	<b>2 516</b>	<b>223 239</b>
<b>TOTAL, RECETTES.....</b>	<b>12 667</b>	<b>45 142</b>	<b>72 481</b>	<b>64 802</b>	<b>799 090</b>	<b>1 647 141</b>	<b>497 583</b>	<b>1 210 802</b>	<b>964 657</b>	<b>250 903</b>	<b>5 565 268</b>

	'000 de dollars										
	T.-N.-L.	I.-P.-É.	N.-É.	N.-B.	Qc	Ont.	Man.	Sask.	Alb.	C.-B.	Canada
Blé, sauf durum.....	0	0	0	0	497	19 596	86 889	594 272	165 248	3 556	870 058
Blé, sauf dur., paiem. CCB.....	0	0	0	0	0	5 387	34 074	229 491	61 032	1 198	331 182
Blé durum.....	0	0	0	0	0	0	0	0	0	0	0
Blé durum, paiements CCB.....	0	0	0	0	0	0	0	0	0	0	0
Avoine.....	0	79	29	189	1 869	2 034	9 760	6 512	8 639	1 677	30 788
Avoine, paiements CCB.....	0	0	0	0	0	0	5 924	3 990	2 449	498	12 861
Orge.....	0	0	0	0	68	5 637	48 430	88 123	82 589	4 628	229 475
Orge, paiements CCB.....	0	0	0	0	0	0	21 516	43 165	34 602	1 517	100 800
Recettes différées.....	0	0	0	0	0	0	-42 536	-193 388	-69 322	0	-305 246
Remboursement différé.....	0	0	0	0	0	0	0	0	0	0	0
Seigle.....	0	0	0	0	0	331	3 047	8 381	8 766	0	20 525
Lin.....	0	0	0	0	0	0	38 535	62 631	17 896	0	119 062
Colza.....	0	0	0	0	0	0	32 472	136 788	76 308	1 440	247 008
Soya.....	0	0	0	0	0	50 348	0	0	0	0	50 348
Maïs.....	0	0	0	0	9 432	125 223	1 091	0	0	0	135 746
Betteraves à sucre.....	0	0	0	0	1 449	0	7 484	0	13 360	0	22 293
Pommes de terre.....	493	31 262	2 345	39 458	20 723	30 805	6 740	1 950	14 709	11 723	160 208
Légumes.....	1 487	1 414	2 893	1 979	23 480	93 790	4 066	219	4 046	17 171	150 545
Pommes.....	0	0	5 569	780	17 602	18 747	0	0	0	17 998	60 696
Autres fruits de verger.....	0	0	198	0	0	14 165	0	0	0	12 428	26 791
Fraises.....	0	175	570	588	2 557	3 334	0	0	0	2 270	9 494
Autres petits fruits et raisins..	623	309	3 905	1 578	5 945	16 812	0	0	0	15 319	44 491
Ind. floricoles & pépinières....	1 447	1 484	4 461	815	9 815	58 846	2 042	933	4 597	9 451	93 891
Tabac.....	0	0	0	0	6 288	136 526	0	0	0	0	142 814
Ginseng.....	0	0	0	0	0	0	0	0	0	0	0
Graines de moutarde.....	0	0	0	0	0	0	1 905	10 710	3 930	0	16 545
Graines de tournesol.....	0	0	0	0	0	0	7 437	153	108	0	7 698
Lentilles.....	0	0	0	0	0	0	0	0	0	0	0
Alpistes des canaries.....	0	0	0	0	0	0	0	0	0	0	0
Haricots secs.....	0	0	0	0	0	39 505	0	0	0	0	39 505
Pois secs.....	0	0	0	0	104	91	3 927	293	1 607	100	6 122
Fourrage & gr. fourragères....	0	0	0	0	900	3 141	5 457	2 116	14 937	4 380	30 931
Foin et trèfle.....	0	57	47	103	43	11	368	151	47	118	945
Produits de l'érable.....	0	0	42	71	15 665	1 095	0	0	0	0	16 873
Produits forestiers.....	0	192	2 433	2 693	16 128	6 372	400	311	677	3 190	32 396
Diverses cultures.....	265	4 061	1 881	1 713	6 628	37 906	2 791	5 981	3 125	10 868	75 219
<b>Total, cultures.....</b>	<b>4 315</b>	<b>39 033</b>	<b>24 373</b>	<b>49 967</b>	<b>139 193</b>	<b>669 702</b>	<b>281 819</b>	<b>1 002 782</b>	<b>449 350</b>	<b>119 530</b>	<b>2 780 064</b>
<b>Bovins.....</b>	<b>856</b>	<b>11 278</b>	<b>13 444</b>	<b>9 113</b>	<b>79 582</b>	<b>442 480</b>	<b>117 486</b>	<b>241 697</b>	<b>452 835</b>	<b>55 886</b>	<b>1 424 657</b>
<b>Veaux.....</b>	<b>87</b>	<b>126</b>	<b>725</b>	<b>680</b>	<b>41 391</b>	<b>48 074</b>	<b>14 650</b>	<b>30 887</b>	<b>19 127</b>	<b>12 789</b>	<b>168 536</b>
<b>Porcs.....</b>	<b>2 346</b>	<b>11 463</b>	<b>9 006</b>	<b>5 198</b>	<b>160 154</b>	<b>274 509</b>	<b>104 071</b>	<b>90 119</b>	<b>145 075</b>	<b>6 312</b>	<b>808 253</b>
<b>Moutons.....</b>	<b>9</b>	<b>3</b>	<b>31</b>	<b>23</b>	<b>137</b>	<b>417</b>	<b>28</b>	<b>108</b>	<b>77</b>	<b>39</b>	<b>872</b>
<b>Agneaux.....</b>	<b>96</b>	<b>69</b>	<b>383</b>	<b>122</b>	<b>717</b>	<b>3 600</b>	<b>374</b>	<b>972</b>	<b>2 926</b>	<b>515</b>	<b>9 774</b>
<b>Produits laitiers.....</b>	<b>1 761</b>	<b>6 696</b>	<b>22 183</b>	<b>13 113</b>	<b>311 264</b>	<b>317 101</b>	<b>31 503</b>	<b>21 306</b>	<b>57 605</b>	<b>68 684</b>	<b>851 216</b>
<b>Poules &amp; poulets.....</b>	<b>1 362</b>	<b>370</b>	<b>11 822</b>	<b>7 632</b>	<b>104 858</b>	<b>104 483</b>	<b>16 515</b>	<b>13 053</b>	<b>29 082</b>	<b>27 212</b>	<b>316 389</b>
<b>Dindons.....</b>	<b>0</b>	<b>15</b>	<b>1 105</b>	<b>315</b>	<b>25 256</b>	<b>44 675</b>	<b>9 881</b>	<b>5 227</b>	<b>10 068</b>	<b>11 702</b>	<b>108 244</b>
<b>Oeufs.....</b>	<b>4 737</b>	<b>1 387</b>	<b>10 691</b>	<b>6 433</b>	<b>34 355</b>	<b>106 379</b>	<b>25 685</b>	<b>9 424</b>	<b>20 948</b>	<b>32 082</b>	<b>252 121</b>
<b>Urine de jument gravide.....</b>	<b>0</b>	<b>0</b>	<b>0</b>	<b>0</b>	<b>0</b>	<b>0</b>	<b>x</b>	<b>0</b>	<b>0</b>	<b>0</b>	<b>x</b>
<b>Laine.....</b>	<b>0</b>	<b>22</b>	<b>85</b>	<b>41</b>	<b>223</b>	<b>656</b>	<b>108</b>	<b>546</b>	<b>1 031</b>	<b>154</b>	<b>2 866</b>
<b>Miel.....</b>	<b>0</b>	<b>26</b>	<b>156</b>	<b>89</b>	<b>1 863</b>	<b>3 802</b>	<b>3 778</b>	<b>3 014</b>	<b>9 621</b>	<b>1 564</b>	<b>23 913</b>
<b>Fourrures.....</b>	<b>0</b>	<b>140</b>	<b>1 891</b>	<b>151</b>	<b>1 744</b>	<b>7 496</b>	<b>1 106</b>	<b>445</b>	<b>1 863</b>	<b>3 259</b>	<b>18 095</b>
<b>Bétail divers.....</b>	<b>113</b>	<b>318</b>	<b>714</b>	<b>429</b>	<b>3 807</b>	<b>10 830</b>	<b>x</b>	<b>2 501</b>	<b>5 252</b>	<b>3 303</b>	<b>x</b>
<b>Total, bétail.....</b>	<b>11 367</b>	<b>31 913</b>	<b>72 236</b>	<b>43 339</b>	<b>765 351</b>	<b>1 364 502</b>	<b>329 987</b>	<b>419 299</b>	<b>755 510</b>	<b>223 501</b>	<b>4 017 005</b>
<b>Paiements C.S.R.N.....</b>	<b>0</b>	<b>0</b>	<b>0</b>	<b>0</b>	<b>0</b>	<b>0</b>	<b>0</b>	<b>0</b>	<b>0</b>	<b>0</b>	<b>0</b>
<b>Paiements R.A.R.B.....</b>	<b>0</b>	<b>0</b>	<b>0</b>	<b>0</b>	<b>0</b>	<b>0</b>	<b>0</b>	<b>0</b>	<b>0</b>	<b>0</b>	<b>0</b>
<b>Paiements ass.-récolte.....</b>	<b>1</b>	<b>334</b>	<b>239</b>	<b>0</b>	<b>4 290</b>	<b>3 916</b>	<b>2 793</b>	<b>9 993</b>	<b>5 356</b>	<b>484</b>	<b>27 406</b>
<b>Paiements L.S.G.O.....</b>	<b>0</b>	<b>0</b>	<b>0</b>	<b>0</b>	<b>0</b>	<b>0</b>	<b>0</b>	<b>0</b>	<b>0</b>	<b>0</b>	<b>0</b>
<b>Paiem. stabilisation des prix..</b>	<b>0</b>	<b>0</b>	<b>4</b>	<b>4</b>	<b>66</b>	<b>29</b>	<b>12</b>	<b>4</b>	<b>4</b>	<b>10</b>	<b>133</b>
<b>Paiements tripartites.....</b>	<b>0</b>	<b>0</b>	<b>0</b>	<b>0</b>	<b>0</b>	<b>0</b>	<b>0</b>	<b>0</b>	<b>0</b>	<b>0</b>	<b>0</b>
<b>Programme prov. de stab.....</b>	<b>0</b>	<b>0</b>	<b>0</b>	<b>0</b>	<b>0</b>	<b>0</b>	<b>0</b>	<b>0</b>	<b>0</b>	<b>2 088</b>	<b>2 088</b>
<b>Subv. aux produits laitiers.....</b>	<b>0</b>	<b>2 112</b>	<b>269</b>	<b>977</b>	<b>68 143</b>	<b>39 808</b>	<b>5 406</b>	<b>3 820</b>	<b>9 883</b>	<b>604</b>	<b>131 022</b>
<b>Autres paiements.....</b>	<b>0</b>	<b>7</b>	<b>13</b>	<b>5</b>	<b>1 592</b>	<b>2 253</b>	<b>9 575</b>	<b>33 937</b>	<b>24 367</b>	<b>2 310</b>	<b>74 059</b>
<b>Total, paiements.....</b>	<b>1</b>	<b>2 453</b>	<b>525</b>	<b>986</b>	<b>74 091</b>	<b>46 006</b>	<b>17 786</b>	<b>47 754</b>	<b>39 610</b>	<b>5 496</b>	<b>234 708</b>
<b>TOTAL, RECETTES.....</b>	<b>15 683</b>	<b>73 399</b>	<b>97 134</b>	<b>94 292</b>	<b>978 635</b>	<b>2 080 210</b>	<b>629 592</b>	<b>1 469 835</b>	<b>1 244 470</b>	<b>348 527</b>	<b>7 031 777</b>

	'000 de dollars										
	T.-N.-L.	I.-P.-É.	N.-É.	N.-B.	Qc	Ont.	Man.	Sask.	Alb.	C.-B.	Canada
Blé, sauf durum.....	0	0	0	0	918	35 002	164 191	875 980	304 946	5 093	1 386 130
Blé, sauf dur., paiem. CCB.....	0	0	0	0	0	23 405	52 517	271 256	93 419	1 408	442 005
Blé durum.....	0	0	0	0	0	0	6 311	140 334	15 297	0	161 942
Blé durum, paiements CCB.....	0	0	0	0	0	0	2 277	52 480	5 728	0	60 485
Avoine.....	0	103	33	284	2 630	2 848	14 649	14 612	17 477	2 916	55 552
Avoine, paiements CCB.....	0	0	0	0	0	0	0	0	0	0	0
Orge.....	0	0	0	0	102	8 131	79 558	186 068	181 844	12 836	468 539
Orge, paiements CCB.....	0	0	0	0	0	0	21 331	39 449	34 019	1 270	96 069
Recettes différées.....	0	0	0	0	0	0	-69 065	-423 080	-133 671	0	-625 816
Remboursement différé.....	0	0	0	0	0	0	42 536	193 388	69 322	0	305 246
Seigle.....	0	0	0	0	0	431	4 067	9 177	11 338	0	25 013
Lin.....	0	0	0	0	0	0	61 350	51 393	22 692	0	135 435
Colza.....	0	0	0	0	0	0	50 120	153 369	130 023	5 116	338 628
Soya.....	0	0	0	0	0	78 511	0	0	0	0	78 511
Maïs.....	0	0	0	0	15 925	126 850	1 355	0	0	0	144 130
Betteraves à sucre.....	0	0	0	0	1 979	0	11 741	0	30 079	0	43 799
Pommes de terre.....	471	41 620	2 366	46 318	32 231	38 371	11 101	1 988	15 829	12 877	203 172
Légumes.....	1 375	1 931	3 184	2 819	27 245	117 621	3 541	259	5 671	18 633	182 279
Pommes.....	0	0	4 482	612	12 030	20 799	0	0	0	17 128	55 051
Autres fruits de verger.....	0	0	261	0	0	19 674	0	0	0	12 145	32 080
Fraises.....	0	444	704	134	3 005	3 737	0	0	0	3 021	11 045
Autres petits fruits et raisins..	181	183	2 169	650	2 979	22 282	0	0	0	13 793	42 237
Ind. floricoles & pépinières....	1 668	1 611	4 876	769	12 310	74 805	2 794	958	6 325	12 281	118 397
Tabac.....	0	0	0	0	10 538	197 191	0	0	0	0	207 729
Ginseng.....	0	0	0	0	0	0	0	0	0	0	0
Graines de moutarde.....	0	0	0	0	0	0	4 719	22 314	11 559	0	38 592
Graines de tournesol.....	0	0	0	0	0	0	3 171	0	0	0	3 171
Lentilles.....	0	0	0	0	0	0	0	0	0	0	0
Alpistes des canaries.....	0	0	0	0	0	0	0	0	0	0	0
Haricots secs.....	0	0	0	0	0	12 288	0	0	0	0	12 288
Pois secs.....	0	0	0	0	125	72	4 456	578	4 140	158	9 529
Fourrage & gr. fourragères....	0	0	0	0	495	1 900	2 498	2 092	6 649	1 703	15 337
Foin et trèfle.....	0	75	44	200	12	50	654	3	108	122	1 268
Produits de l'érable.....	0	0	55	97	10 786	1 465	0	0	0	0	12 403
Produits forestiers.....	0	210	2 531	2 636	16 277	6 699	378	294	596	2 850	32 471
Diverses cultures.....	350	5 108	1 918	1 929	7 480	47 528	4 762	9 557	5 834	12 335	96 801
<b>Total, cultures.....</b>	<b>4 045</b>	<b>51 285</b>	<b>22 623</b>	<b>56 448</b>	<b>157 067</b>	<b>839 660</b>	<b>481 012</b>	<b>1 602 469</b>	<b>839 224</b>	<b>135 685</b>	<b>4 189 518</b>
<b>Bovins.....</b>	<b>676</b>	<b>9 908</b>	<b>11 313</b>	<b>7 958</b>	<b>65 016</b>	<b>541 960</b>	<b>123 783</b>	<b>282 989</b>	<b>520 404</b>	<b>54 150</b>	<b>1 618 157</b>
<b>Veaux.....</b>	<b>73</b>	<b>85</b>	<b>330</b>	<b>563</b>	<b>27 882</b>	<b>46 523</b>	<b>8 008</b>	<b>22 639</b>	<b>20 033</b>	<b>8 033</b>	<b>134 169</b>
<b>Porcs.....</b>	<b>2 496</b>	<b>10 349</b>	<b>8 880</b>	<b>5 361</b>	<b>182 874</b>	<b>255 689</b>	<b>94 758</b>	<b>76 820</b>	<b>131 855</b>	<b>8 632</b>	<b>777 714</b>
<b>Moutons.....</b>	<b>13</b>	<b>10</b>	<b>51</b>	<b>23</b>	<b>130</b>	<b>526</b>	<b>32</b>	<b>145</b>	<b>103</b>	<b>53</b>	<b>1 086</b>
<b>Agneaux.....</b>	<b>125</b>	<b>97</b>	<b>441</b>	<b>163</b>	<b>979</b>	<b>4 452</b>	<b>465</b>	<b>1 463</b>	<b>3 266</b>	<b>485</b>	<b>11 936</b>
<b>Produits laitiers.....</b>	<b>2 296</b>	<b>8 190</b>	<b>28 057</b>	<b>15 979</b>	<b>407 024</b>	<b>403 537</b>	<b>42 951</b>	<b>26 396</b>	<b>71 615</b>	<b>92 154</b>	<b>1 098 199</b>
<b>Poules &amp; poulets.....</b>	<b>1 768</b>	<b>501</b>	<b>11 708</b>	<b>7 839</b>	<b>112 385</b>	<b>112 281</b>	<b>16 530</b>	<b>14 545</b>	<b>29 612</b>	<b>30 273</b>	<b>337 442</b>
<b>Dindons.....</b>	<b>0</b>	<b>54</b>	<b>1 536</b>	<b>931</b>	<b>32 637</b>	<b>48 629</b>	<b>10 129</b>	<b>5 330</b>	<b>10 766</b>	<b>11 554</b>	<b>121 566</b>
<b>Oeufs.....</b>	<b>6 387</b>	<b>1 531</b>	<b>13 134</b>	<b>5 949</b>	<b>42 387</b>	<b>111 503</b>	<b>27 346</b>	<b>11 254</b>	<b>25 457</b>	<b>37 684</b>	<b>282 632</b>
<b>Urine de jument gravide.....</b>	<b>0</b>	<b>0</b>	<b>0</b>	<b>0</b>	<b>0</b>	<b>0</b>	<b>x</b>	<b>0</b>	<b>0</b>	<b>0</b>	<b>x</b>
<b>Laine.....</b>	<b>0</b>	<b>12</b>	<b>53</b>	<b>32</b>	<b>148</b>	<b>447</b>	<b>61</b>	<b>332</b>	<b>742</b>	<b>99</b>	<b>1 926</b>
<b>Miel.....</b>	<b>0</b>	<b>24</b>	<b>160</b>	<b>88</b>	<b>2 355</b>	<b>3 459</b>	<b>3 687</b>	<b>3 049</b>	<b>8 888</b>	<b>1 827</b>	<b>23 537</b>
<b>Fourrures.....</b>	<b>0</b>	<b>182</b>	<b>2 038</b>	<b>216</b>	<b>1 706</b>	<b>7 857</b>	<b>988</b>	<b>326</b>	<b>1 520</b>	<b>3 175</b>	<b>18 008</b>
<b>Bétail divers.....</b>	<b>138</b>	<b>310</b>	<b>776</b>	<b>451</b>	<b>4 378</b>	<b>12 294</b>	<b>x</b>	<b>2 673</b>	<b>5 769</b>	<b>3 722</b>	<b>x</b>
<b>Total, bétail.....</b>	<b>13 972</b>	<b>31 253</b>	<b>78 477</b>	<b>45 553</b>	<b>879 901</b>	<b>1 549 157</b>	<b>334 651</b>	<b>447 961</b>	<b>830 030</b>	<b>251 841</b>	<b>4 462 796</b>
<b>Paiements C.S.R.N.....</b>	<b>0</b>	<b>0</b>	<b>0</b>	<b>0</b>	<b>0</b>	<b>0</b>	<b>0</b>	<b>0</b>	<b>0</b>	<b>0</b>	<b>0</b>
<b>Paiements R.A.R.B.....</b>	<b>0</b>	<b>0</b>	<b>0</b>	<b>0</b>	<b>0</b>	<b>0</b>	<b>0</b>	<b>0</b>	<b>0</b>	<b>0</b>	<b>0</b>
<b>Paiements ass.-récolte.....</b>	<b>18</b>	<b>378</b>	<b>145</b>	<b>305</b>	<b>2 824</b>	<b>6 661</b>	<b>4 107</b>	<b>15 670</b>	<b>16 780</b>	<b>839</b>	<b>47 727</b>
<b>Paiements L.S.G.O.....</b>	<b>0</b>	<b>0</b>	<b>0</b>	<b>0</b>	<b>0</b>	<b>0</b>	<b>0</b>	<b>0</b>	<b>0</b>	<b>0</b>	<b>0</b>
<b>Paiem. stabilisation des prix..</b>	<b>19</b>	<b>22</b>	<b>9</b>	<b>9</b>	<b>36</b>	<b>1 062</b>	<b>406</b>	<b>533</b>	<b>2 175</b>	<b>69</b>	<b>4 340</b>
<b>Paiements tripartites.....</b>	<b>0</b>	<b>0</b>	<b>0</b>	<b>0</b>	<b>0</b>	<b>0</b>	<b>0</b>	<b>0</b>	<b>0</b>	<b>0</b>	<b>0</b>
<b>Programme prov. de stab.....</b>	<b>0</b>	<b>0</b>	<b>0</b>	<b>0</b>	<b>27 400</b>	<b>0</b>	<b>0</b>	<b>14 427</b>	<b>0</b>	<b>16 087</b>	<b>57 914</b>
<b>Subv. aux produits laitiers.....</b>	<b>0</b>	<b>3 126</b>	<b>1 419</b>	<b>1 560</b>	<b>109 782</b>	<b>66 392</b>	<b>9 295</b>	<b>5 541</b>	<b>19 007</b>	<b>4 937</b>	<b>221 059</b>
<b>Autres paiements.....</b>	<b>3</b>	<b>1</b>	<b>1</b>	<b>1</b>	<b>1 898</b>	<b>8 652</b>	<b>319</b>	<b>2 992</b>	<b>40 755</b>	<b>1 534</b>	<b>56 156</b>
<b>Total, paiements.....</b>	<b>40</b>	<b>3 527</b>	<b>1 574</b>	<b>1 875</b>	<b>141 940</b>	<b>82 767</b>	<b>14 127</b>	<b>39 163</b>	<b>78 717</b>	<b>23 466</b>	<b>387 196</b>
<b>TOTAL, RECETTES.....</b>	<b>18 057</b>	<b>86 065</b>	<b>102 674</b>	<b>103 876</b>	<b>1 178 908</b>	<b>2 471 584</b>	<b>829 790</b>	<b>2 089 593</b>	<b>1 747 971</b>	<b>410 992</b>	<b>9 039 510</b>

	'000 de dollars										
	T.-N.-L.	I.-P.-É.	N.-É.	N.-B.	Qc	Ont.	Man.	Sask.	Alb.	C.-B.	Canada
Blé, sauf durum.....	0	0	0	0	1 296	41 583	193 291	901 988	332 044	3 616	1 473 818
Blé, sauf dur., paiem. CCB.....	0	0	0	0	0	41 106	79 213	391 466	133 660	2 144	647 589
Blé durum.....	0	0	0	0	0	0	8 218	188 211	28 602	0	225 031
Blé durum, paiements CCB.....	0	0	0	0	0	0	6 696	154 651	17 984	0	179 331
Avoine.....	0	105	33	328	2 995	2 637	17 989	16 445	18 171	1 509	60 212
Avoine, paiements CCB.....	0	0	0	0	0	0	10 890	9 140	6 814	965	27 809
Orge.....	0	0	0	0	123	7 395	69 374	172 519	208 404	7 844	465 659
Orge, paiements CCB.....	0	0	0	0	0	0	29 645	66 448	51 464	1 922	149 479
Recettes différées.....	0	0	0	0	0	0	-61 265	-480 300	-153 885	0	-695 450
Remboursement différé.....	0	0	0	0	0	0	69 065	423 080	133 671	0	625 816
Seigle.....	0	0	0	0	0	448	5 339	9 666	11 664	0	27 117
Lin.....	0	0	0	0	0	0	38 140	31 575	11 625	0	81 340
Colza.....	0	0	0	0	0	0	42 461	112 841	100 945	3 775	260 022
Soya.....	0	0	0	0	0	44 925	0	0	0	0	44 925
Maïs.....	0	0	0	0	20 249	153 099	930	0	0	0	174 278
Betteraves à sucre.....	0	0	0	0	5 721	0	14 104	0	20 094	0	39 919
Pommes de terre.....	665	24 961	2 159	31 515	22 947	34 754	15 804	1 837	14 415	10 756	159 813
Légumes.....	1 815	2 383	3 972	3 304	36 726	145 248	4 166	320	6 143	21 806	225 883
Pommes.....	0	0	2 036	651	9 382	15 154	0	0	0	9 616	36 839
Autres fruits de verger.....	0	0	246	0	0	20 422	0	0	0	12 841	33 509
Fraises.....	0	480	1 104	655	3 074	4 986	0	0	0	3 304	13 603
Autres petits fruits et raisins..	868	270	3 490	1 255	4 057	23 289	0	0	0	14 185	47 414
Ind. floricoles & pépinières.....	1 562	1 683	6 140	1 404	14 996	86 468	3 331	1 285	7 920	18 622	143 411
Tabac.....	0	0	0	0	9 432	188 719	0	0	0	0	198 151
Ginseng.....	0	0	0	0	0	0	0	0	0	0	0
Graines de moutarde.....	0	0	0	0	0	0	1 542	5 738	4 497	0	11 777
Graines de tournesol.....	0	0	0	0	0	0	5 610	0	0	0	5 610
Lentilles.....	0	0	0	0	0	0	0	0	0	0	0
Alpistes des canaries.....	0	0	0	0	0	0	0	0	0	0	0
Haricots secs.....	0	0	0	0	0	14 965	0	0	0	0	14 965
Pois secs.....	0	0	0	0	183	0	2 867	1 377	3 312	90	7 829
Fourrage & gr. fourragères.....	0	0	0	0	388	2 029	1 222	1 372	4 022	1 471	10 504
Foin et trèfle.....	0	216	41	352	50	203	712	26	61	46	1 707
Produits de l'érable.....	0	0	53	148	9 357	1 412	0	0	0	0	10 970
Produits forestiers.....	0	213	2 307	2 441	16 372	6 799	362	296	720	3 997	33 507
Diverses cultures.....	310	4 103	1 610	1 477	7 868	50 139	5 595	12 060	6 736	11 851	101 749
<b>Total, cultures.....</b>	<b>5 220</b>	<b>34 414</b>	<b>23 191</b>	<b>43 530</b>	<b>165 216</b>	<b>885 780</b>	<b>565 301</b>	<b>2 022 041</b>	<b>969 083</b>	<b>130 360</b>	<b>4 844 136</b>
<b>Bovins.....</b>	<b>483</b>	<b>14 109</b>	<b>11 619</b>	<b>6 667</b>	<b>77 559</b>	<b>555 411</b>	<b>141 462</b>	<b>295 738</b>	<b>568 703</b>	<b>61 120</b>	<b>1 732 871</b>
<b>Veaux.....</b>	<b>81</b>	<b>172</b>	<b>394</b>	<b>279</b>	<b>28 322</b>	<b>46 935</b>	<b>10 904</b>	<b>22 711</b>	<b>22 594</b>	<b>9 281</b>	<b>141 673</b>
<b>Porcs.....</b>	<b>3 037</b>	<b>12 841</b>	<b>12 069</b>	<b>7 387</b>	<b>247 318</b>	<b>304 353</b>	<b>87 866</b>	<b>64 501</b>	<b>131 372</b>	<b>11 389</b>	<b>882 133</b>
<b>Moutons.....</b>	<b>16</b>	<b>15</b>	<b>42</b>	<b>46</b>	<b>205</b>	<b>512</b>	<b>19</b>	<b>95</b>	<b>76</b>	<b>43</b>	<b>1 069</b>
<b>Agneaux.....</b>	<b>137</b>	<b>76</b>	<b>461</b>	<b>117</b>	<b>588</b>	<b>3 895</b>	<b>371</b>	<b>1 603</b>	<b>3 855</b>	<b>626</b>	<b>11 729</b>
<b>Produits laitiers.....</b>	<b>2 422</b>	<b>11 192</b>	<b>33 160</b>	<b>19 187</b>	<b>521 030</b>	<b>489 914</b>	<b>50 142</b>	<b>31 805</b>	<b>87 903</b>	<b>102 915</b>	<b>1 349 670</b>
<b>Poules &amp; poulets.....</b>	<b>2 017</b>	<b>446</b>	<b>11 933</b>	<b>7 327</b>	<b>100 741</b>	<b>105 337</b>	<b>15 308</b>	<b>13 057</b>	<b>27 048</b>	<b>27 428</b>	<b>310 642</b>
<b>Dindons.....</b>	<b>0</b>	<b>26</b>	<b>1 406</b>	<b>775</b>	<b>23 486</b>	<b>42 019</b>	<b>6 848</b>	<b>3 362</b>	<b>8 764</b>	<b>9 189</b>	<b>95 875</b>
<b>Oeufs.....</b>	<b>5 421</b>	<b>1 612</b>	<b>13 166</b>	<b>6 715</b>	<b>46 772</b>	<b>102 951</b>	<b>25 437</b>	<b>11 579</b>	<b>26 343</b>	<b>35 192</b>	<b>275 188</b>
<b>Urine de jument gravide.....</b>	<b>0</b>	<b>0</b>	<b>0</b>	<b>0</b>	<b>0</b>	<b>0</b>	<b>x</b>	<b>0</b>	<b>0</b>	<b>0</b>	<b>x</b>
<b>Laine.....</b>	<b>0</b>	<b>11</b>	<b>50</b>	<b>26</b>	<b>59</b>	<b>168</b>	<b>22</b>	<b>125</b>	<b>285</b>	<b>43</b>	<b>789</b>
<b>Miel.....</b>	<b>0</b>	<b>45</b>	<b>225</b>	<b>138</b>	<b>3 440</b>	<b>4 659</b>	<b>3 224</b>	<b>2 900</b>	<b>5 955</b>	<b>2 084</b>	<b>22 670</b>
<b>Fouurrures.....</b>	<b>0</b>	<b>246</b>	<b>2 683</b>	<b>324</b>	<b>2 206</b>	<b>9 775</b>	<b>1 152</b>	<b>257</b>	<b>1 546</b>	<b>3 583</b>	<b>21 772</b>
<b>Bétail divers.....</b>	<b>136</b>	<b>407</b>	<b>871</b>	<b>491</b>	<b>5 258</b>	<b>13 327</b>	<b>x</b>	<b>2 686</b>	<b>6 191</b>	<b>3 943</b>	<b>x</b>
<b>Total, bétail.....</b>	<b>13 750</b>	<b>41 198</b>	<b>88 079</b>	<b>49 479</b>	<b>1 056 984</b>	<b>1 679 256</b>	<b>349 668</b>	<b>450 419</b>	<b>890 635</b>	<b>266 836</b>	<b>4 886 304</b>
<b>Paiements C.S.R.N.....</b>	<b>0</b>	<b>0</b>	<b>0</b>	<b>0</b>	<b>0</b>	<b>0</b>	<b>0</b>	<b>0</b>	<b>0</b>	<b>0</b>	<b>0</b>
<b>Paiements R.A.R.B.....</b>	<b>0</b>	<b>0</b>	<b>0</b>	<b>0</b>	<b>0</b>	<b>0</b>	<b>0</b>	<b>0</b>	<b>0</b>	<b>0</b>	<b>0</b>
<b>Paiements ass.-récolte.....</b>	<b>37</b>	<b>1 218</b>	<b>279</b>	<b>39</b>	<b>1 264</b>	<b>11 882</b>	<b>13 290</b>	<b>51 231</b>	<b>20 501</b>	<b>735</b>	<b>100 476</b>
<b>Paiements L.S.G.O.....</b>	<b>0</b>	<b>0</b>	<b>0</b>	<b>0</b>	<b>0</b>	<b>0</b>	<b>0</b>	<b>0</b>	<b>0</b>	<b>0</b>	<b>0</b>
<b>Paiem. stabilisation des prix..</b>	<b>38</b>	<b>5 485</b>	<b>124</b>	<b>4 606</b>	<b>2 884</b>	<b>2 602</b>	<b>560</b>	<b>1 171</b>	<b>2 368</b>	<b>175</b>	<b>20 013</b>
<b>Paiements tripartites.....</b>	<b>0</b>	<b>0</b>	<b>0</b>	<b>0</b>	<b>0</b>	<b>0</b>	<b>0</b>	<b>0</b>	<b>0</b>	<b>0</b>	<b>0</b>
<b>Programme prov. de stab.....</b>	<b>0</b>	<b>103</b>	<b>79</b>	<b>75</b>	<b>30 100</b>	<b>24 149</b>	<b>10 884</b>	<b>0</b>	<b>0</b>	<b>22 890</b>	<b>88 280</b>
<b>Subv. aux produits laitiers.....</b>	<b>0</b>	<b>3 624</b>	<b>2 317</b>	<b>1 808</b>	<b>126 714</b>	<b>84 133</b>	<b>10 131</b>	<b>5 726</b>	<b>17 224</b>	<b>8 093</b>	<b>259 770</b>
<b>Autres paiements.....</b>	<b>0</b>	<b>3</b>	<b>45</b>	<b>3</b>	<b>4 472</b>	<b>1 554</b>	<b>668</b>	<b>1 387</b>	<b>1 931</b>	<b>79</b>	<b>10 142</b>
<b>Total, paiements.....</b>	<b>75</b>	<b>10 433</b>	<b>2 844</b>	<b>6 531</b>	<b>165 434</b>	<b>124 320</b>	<b>35 533</b>	<b>59 515</b>	<b>42 024</b>	<b>31 972</b>	<b>478 681</b>
<b>TOTAL, RECETTES.....</b>	<b>19 045</b>	<b>86 045</b>	<b>114 114</b>	<b>99 540</b>	<b>1 387 634</b>	<b>2 689 356</b>	<b>950 502</b>	<b>2 531 975</b>	<b>1 901 742</b>	<b>429 168</b>	<b>10 209 121</b>

	'000 de dollars										
	T.-N.-L.	I.-P.-É.	N.-É.	N.-B.	Qc	Ont.	Man.	Sask.	Alb.	C.-B.	Canada
Blé, sauf durum.....	0	441	155	135	1 018	45 522	196 286	878 102	319 339	4 271	1 445 269
Blé, sauf dur., paiem. CCB.....	0	0	0	0	0	35 027	33 972	172 781	61 751	1 052	304 583
Blé durum.....	0	0	0	0	0	0	9 216	156 036	32 889	0	198 141
Blé durum, paiements CCB.....	0	0	0	0	0	0	3 692	91 573	12 374	0	107 639
Avoine.....	0	614	125	1 019	3 641	2 171	20 219	18 803	24 213	2 255	73 060
Avoine, paiements CCB.....	0	0	0	0	0	0	3 664	4 580	2 997	424	11 665
Orge.....	0	758	29	137	371	6 796	72 003	148 259	213 413	10 702	452 468
Orge, paiements CCB.....	0	0	0	0	0	0	8 399	16 724	18 301	683	44 107
Recettes différées.....	0	0	0	0	0	0	-50 818	-367 229	-128 223	0	-546 270
Remboursement différé.....	0	0	0	0	0	0	61 265	480 300	153 885	0	695 450
Seigle.....	0	0	0	0	0	376	6 333	12 193	8 754	4	27 660
Lin.....	0	0	0	0	0	0	39 881	25 279	12 390	0	77 550
Colza.....	0	0	0	0	0	0	29 040	114 997	80 545	3 295	227 877
Soya.....	0	0	0	0	0	78 142	0	0	0	0	78 142
Maïs.....	0	0	0	0	18 926	160 174	1 928	0	0	0	181 028
Betteraves à sucre.....	0	0	0	0	3 131	0	12 334	0	20 810	0	36 275
Pommes de terre.....	850	48 855	2 612	41 666	28 423	34 451	15 256	2 441	13 469	12 909	200 932
Légumes.....	1 928	1 638	4 354	3 463	35 175	150 445	4 141	313	7 533	22 308	231 298
Pommes.....	0	0	4 369	784	9 611	23 058	0	0	0	16 075	53 897
Autres fruits de verger.....	0	0	240	0	0	17 010	0	0	0	10 007	27 257
Fraises.....	0	319	1 224	884	4 336	5 762	0	0	0	3 326	15 851
Autres petits fruits et raisins..	323	297	3 209	1 449	4 359	23 549	0	0	0	17 228	50 414
Ind. floricoles & pépinières....	1 295	1 596	6 536	1 808	18 365	102 043	3 556	1 095	11 674	23 585	171 553
Tabac.....	0	0	0	0	13 072	222 811	0	0	0	0	235 883
Ginseng.....	0	0	0	0	0	0	0	0	0	0	0
Graines de moutarde.....	0	0	0	0	0	0	1 371	3 855	2 274	0	7 500
Graines de tournesol.....	0	0	0	0	0	0	4 506	0	0	0	4 506
Lentilles.....	0	0	0	0	0	0	0	0	0	0	0
Alpistes des canaries.....	0	0	0	0	0	0	0	0	0	0	0
Haricots secs.....	0	0	0	0	0	23 441	0	0	0	0	23 441
Pois secs.....	0	0	0	0	0	0	3 994	1 179	1 063	100	6 336
Fourrage & gr. fourragères....	0	0	0	0	450	2 297	3 737	3 520	9 494	2 302	21 800
Foin et trèfle.....	0	82	52	132	176	7	475	123	51	8	1 106
Produits de l'érable.....	0	0	61	168	14 243	1 736	0	0	0	0	16 208
Produits forestiers.....	0	236	2 580	2 994	18 792	8 079	482	383	851	3 609	38 006
Diverses cultures.....	68	5 805	2 024	1 925	8 705	56 572	4 844	10 589	6 155	13 414	110 102
<b>Total, cultures.....</b>	<b>4 464</b>	<b>60 641</b>	<b>27 570</b>	<b>56 564</b>	<b>182 794</b>	<b>999 469</b>	<b>489 776</b>	<b>1 775 896</b>	<b>886 002</b>	<b>147 557</b>	<b>4 630 734</b>
<b>Bovins.....</b>	<b>616</b>	<b>12 552</b>	<b>11 377</b>	<b>8 402</b>	<b>87 989</b>	<b>518 655</b>	<b>145 349</b>	<b>305 547</b>	<b>618 937</b>	<b>57 572</b>	<b>1 766 996</b>
<b>Veaux.....</b>	<b>91</b>	<b>211</b>	<b>419</b>	<b>463</b>	<b>30 081</b>	<b>47 682</b>	<b>10 269</b>	<b>24 792</b>	<b>19 002</b>	<b>9 252</b>	<b>142 262</b>
<b>Porcs.....</b>	<b>3 120</b>	<b>12 133</b>	<b>11 657</b>	<b>6 312</b>	<b>242 170</b>	<b>298 481</b>	<b>79 877</b>	<b>55 571</b>	<b>111 258</b>	<b>9 842</b>	<b>830 421</b>
<b>Moutons.....</b>	<b>22</b>	<b>24</b>	<b>50</b>	<b>15</b>	<b>206</b>	<b>623</b>	<b>18</b>	<b>79</b>	<b>70</b>	<b>43</b>	<b>1 150</b>
<b>Agneaux.....</b>	<b>150</b>	<b>73</b>	<b>568</b>	<b>221</b>	<b>452</b>	<b>4 101</b>	<b>365</b>	<b>1 866</b>	<b>4 174</b>	<b>527</b>	<b>12 497</b>
<b>Produits laitiers.....</b>	<b>2 721</b>	<b>12 008</b>	<b>36 651</b>	<b>22 340</b>	<b>493 244</b>	<b>481 859</b>	<b>52 087</b>	<b>32 744</b>	<b>92 663</b>	<b>107 722</b>	<b>1 334 039</b>
<b>Poules &amp; poulets.....</b>	<b>3 500</b>	<b>682</b>	<b>13 324</b>	<b>9 650</b>	<b>114 308</b>	<b>118 000</b>	<b>17 553</b>	<b>13 942</b>	<b>30 193</b>	<b>33 492</b>	<b>354 644</b>
<b>Dindons.....</b>	<b>0</b>	<b>24</b>	<b>1 763</b>	<b>1 374</b>	<b>26 087</b>	<b>50 719</b>	<b>9 863</b>	<b>4 653</b>	<b>10 167</b>	<b>11 586</b>	<b>116 236</b>
<b>Oeufs.....</b>	<b>5 582</b>	<b>1 759</b>	<b>12 967</b>	<b>6 804</b>	<b>56 140</b>	<b>113 473</b>	<b>28 427</b>	<b>11 242</b>	<b>25 277</b>	<b>39 241</b>	<b>300 912</b>
<b>Urine de jument gravide.....</b>	<b>0</b>	<b>0</b>	<b>0</b>	<b>0</b>	<b>0</b>	<b>0</b>	<b>x</b>	<b>0</b>	<b>0</b>	<b>0</b>	<b>x</b>
<b>Laine.....</b>	<b>8</b>	<b>11</b>	<b>67</b>	<b>28</b>	<b>92</b>	<b>193</b>	<b>29</b>	<b>140</b>	<b>297</b>	<b>46</b>	<b>911</b>
<b>Miel.....</b>	<b>0</b>	<b>49</b>	<b>226</b>	<b>154</b>	<b>3 361</b>	<b>4 606</b>	<b>4 607</b>	<b>3 559</b>	<b>7 579</b>	<b>1 637</b>	<b>25 778</b>
<b>Fouurrures.....</b>	<b>0</b>	<b>283</b>	<b>3 271</b>	<b>422</b>	<b>2 482</b>	<b>11 099</b>	<b>1 469</b>	<b>256</b>	<b>1 482</b>	<b>4 081</b>	<b>24 845</b>
<b>Bétail divers.....</b>	<b>158</b>	<b>398</b>	<b>923</b>	<b>561</b>	<b>5 282</b>	<b>13 197</b>	<b>x</b>	<b>2 726</b>	<b>6 447</b>	<b>2 012</b>	<b>x</b>
<b>Total, bétail.....</b>	<b>15 968</b>	<b>40 207</b>	<b>93 263</b>	<b>56 746</b>	<b>1 061 894</b>	<b>1 662 688</b>	<b>356 896</b>	<b>457 117</b>	<b>927 546</b>	<b>277 053</b>	<b>4 949 378</b>
<b>Paiements C.S.R.N.....</b>	<b>0</b>	<b>0</b>	<b>0</b>	<b>0</b>	<b>0</b>	<b>0</b>	<b>0</b>	<b>0</b>	<b>0</b>	<b>0</b>	<b>0</b>
<b>Paiements R.A.R.B.....</b>	<b>0</b>	<b>0</b>	<b>0</b>	<b>0</b>	<b>0</b>	<b>0</b>	<b>0</b>	<b>0</b>	<b>0</b>	<b>0</b>	<b>0</b>
<b>Paiements ass.-récolte.....</b>	<b>40</b>	<b>550</b>	<b>95</b>	<b>58</b>	<b>1 525</b>	<b>11 546</b>	<b>12 260</b>	<b>32 692</b>	<b>19 619</b>	<b>729</b>	<b>79 114</b>
<b>Paiements L.S.G.O.....</b>	<b>0</b>	<b>0</b>	<b>0</b>	<b>0</b>	<b>0</b>	<b>0</b>	<b>0</b>	<b>0</b>	<b>0</b>	<b>0</b>	<b>0</b>
<b>Paiem. stabilisation des prix..</b>	<b>0</b>	<b>30</b>	<b>1 224</b>	<b>102</b>	<b>2 955</b>	<b>5 748</b>	<b>862</b>	<b>1 606</b>	<b>3 457</b>	<b>7 296</b>	<b>23 280</b>
<b>Paiements tripartites.....</b>	<b>0</b>	<b>0</b>	<b>0</b>	<b>0</b>	<b>0</b>	<b>0</b>	<b>0</b>	<b>0</b>	<b>0</b>	<b>0</b>	<b>0</b>
<b>Programme prov. de stab.....</b>	<b>0</b>	<b>192</b>	<b>192</b>	<b>96</b>	<b>3 607</b>	<b>22 650</b>	<b>19 250</b>	<b>0</b>	<b>41 910</b>	<b>41 816</b>	<b>129 713</b>
<b>Subv. aux produits laitiers.....</b>	<b>0</b>	<b>3 961</b>	<b>2 903</b>	<b>2 041</b>	<b>127 711</b>	<b>84 398</b>	<b>9 742</b>	<b>5 806</b>	<b>17 257</b>	<b>7 894</b>	<b>261 713</b>
<b>Autres paiements.....</b>	<b>59</b>	<b>1</b>	<b>26</b>	<b>1</b>	<b>7 289</b>	<b>2 459</b>	<b>1 296</b>	<b>10 101</b>	<b>935</b>	<b>289</b>	<b>22 456</b>
<b>Total, paiements.....</b>	<b>99</b>	<b>4 734</b>	<b>4 440</b>	<b>2 298</b>	<b>143 087</b>	<b>126 801</b>	<b>43 410</b>	<b>50 205</b>	<b>83 178</b>	<b>58 024</b>	<b>516 276</b>
<b>TOTAL, RECETTES.....</b>	<b>20 531</b>	<b>105 582</b>	<b>125 273</b>	<b>115 608</b>	<b>1 387 775</b>	<b>2 788 958</b>	<b>890 082</b>	<b>2 283 218</b>	<b>1 896 726</b>	<b>482 634</b>	<b>10 096 388</b>



	'000 de dollars										
	T.-N.-L.	I.-P.-É.	N.-É.	N.-B.	Qc	Ont.	Man.	Sask.	Alb.	C.-B.	Canada
Blé, sauf durum.....	0	381	254	179	2 359	59 022	163 228	889 414	323 440	4 767	1 443 044
Blé, sauf dur., paiem. CCB.....	0	0	0	0	0	25 189	7 911	39 213	15 769	308	88 390
Blé durum.....	0	0	0	0	0	0	9 549	183 810	15 504	0	208 863
Blé durum, paiements CCB.....	0	0	0	0	0	0	1 847	34 886	5 906	0	42 639
Avoine.....	0	459	104	718	4 317	1 862	17 330	12 435	20 350	2 342	59 917
Avoine, paiements CCB.....	0	0	0	0	0	0	4 821	4 827	3 774	534	13 956
Orge.....	0	745	41	118	874	5 612	57 887	88 323	160 926	6 427	320 953
Orge, paiements CCB.....	0	0	0	0	0	0	12 980	36 649	50 756	1 895	102 280
Recettes différées.....	0	0	0	0	0	0	-33 481	-290 188	-110 365	0	-434 034
Remboursement différé.....	0	0	0	0	0	0	50 818	367 229	128 223	0	546 270
Seigle.....	0	0	0	0	0	218	4 903	9 434	6 820	57	21 432
Lin.....	0	0	0	0	0	0	42 099	35 013	9 714	0	86 826
Colza.....	0	0	0	0	0	0	56 694	188 552	183 198	4 311	432 755
Soya.....	0	0	0	0	0	84 088	0	0	0	0	84 088
Maïs.....	0	0	0	0	19 549	158 373	2 551	0	0	0	180 473
Betteraves à sucre.....	0	0	0	0	1 708	0	11 830	0	17 744	0	31 282
Pommes de terre.....	677	31 081	2 635	33 235	25 206	34 676	16 431	2 205	14 044	12 419	172 609
Légumes.....	2 108	1 453	4 260	2 831	36 631	150 080	4 201	181	8 226	27 516	237 487
Pommes.....	0	0	5 257	722	8 762	26 670	0	0	0	23 644	65 055
Autres fruits de verger.....	0	0	276	0	0	19 480	0	0	0	12 966	32 722
Fraises.....	24	273	1 320	630	5 167	7 196	0	0	0	4 248	18 858
Autres petits fruits et raisins..	1 193	414	5 271	2 005	5 592	13 775	0	0	0	20 594	48 844
Ind. floricoles & pépinières....	1 275	1 494	6 786	2 070	20 795	114 000	4 267	874	13 419	28 000	192 980
Tabac.....	0	0	0	0	10 066	172 029	0	0	0	0	182 095
Ginseng.....	0	0	0	0	0	0	0	0	0	0	0
Graines de moutarde.....	0	0	0	0	0	0	3 213	8 658	3 468	0	15 339
Graines de tournesol.....	0	0	0	0	0	0	17 106	261	0	0	17 367
Lentilles.....	0	0	0	0	0	0	0	0	0	0	0
Alpistes des canaries.....	0	0	0	0	0	0	0	0	0	0	0
Haricots secs.....	0	0	0	0	0	23 278	0	0	0	0	23 278
Pois secs.....	0	0	0	0	0	0	6 308	1 508	918	0	8 734
Fourrage & gr. fourragères....	0	0	0	0	520	2 323	3 837	2 130	9 845	4 883	23 538
Foin et trèfle.....	0	66	39	124	3	1	958	28	0	2	1 221
Produits de l'érable.....	0	0	129	169	15 899	2 039	0	0	0	0	18 236
Produits forestiers.....	0	210	2 533	2 714	18 504	8 130	262	361	743	2 466	35 923
Diverses cultures.....	80	6 276	1 719	1 826	8 797	54 482	4 676	9 694	6 178	15 739	109 467
<b>Total, cultures.....</b>	<b>5 357</b>	<b>42 852</b>	<b>30 624</b>	<b>47 341</b>	<b>184 749</b>	<b>962 523</b>	<b>472 226</b>	<b>1 625 497</b>	<b>888 600</b>	<b>173 118</b>	<b>4 432 887</b>
<b>Bovins.....</b>	<b>558</b>	<b>13 430</b>	<b>12 714</b>	<b>9 898</b>	<b>77 884</b>	<b>592 260</b>	<b>164 828</b>	<b>310 393</b>	<b>673 786</b>	<b>51 429</b>	<b>1 907 180</b>
<b>Veaux.....</b>	<b>126</b>	<b>180</b>	<b>621</b>	<b>758</b>	<b>34 416</b>	<b>53 330</b>	<b>13 928</b>	<b>39 993</b>	<b>22 191</b>	<b>8 651</b>	<b>174 194</b>
<b>Porcs.....</b>	<b>2 927</b>	<b>11 745</b>	<b>12 051</b>	<b>6 094</b>	<b>260 302</b>	<b>289 669</b>	<b>78 230</b>	<b>51 101</b>	<b>113 493</b>	<b>9 764</b>	<b>835 376</b>
<b>Moutons.....</b>	<b>25</b>	<b>14</b>	<b>54</b>	<b>30</b>	<b>223</b>	<b>1 020</b>	<b>46</b>	<b>200</b>	<b>185</b>	<b>32</b>	<b>1 829</b>
<b>Agneaux.....</b>	<b>160</b>	<b>98</b>	<b>683</b>	<b>185</b>	<b>707</b>	<b>3 505</b>	<b>386</b>	<b>1 230</b>	<b>2 775</b>	<b>620</b>	<b>10 349</b>
<b>Produits laitiers.....</b>	<b>2 860</b>	<b>12 439</b>	<b>38 333</b>	<b>22 712</b>	<b>527 844</b>	<b>508 118</b>	<b>53 122</b>	<b>37 145</b>	<b>99 390</b>	<b>116 495</b>	<b>1 418 458</b>
<b>Poules &amp; poulets.....</b>	<b>3 761</b>	<b>571</b>	<b>12 528</b>	<b>11 400</b>	<b>120 895</b>	<b>118 387</b>	<b>17 969</b>	<b>13 344</b>	<b>34 307</b>	<b>33 986</b>	<b>367 148</b>
<b>Dindons.....</b>	<b>0</b>	<b>12</b>	<b>2 210</b>	<b>1 350</b>	<b>27 098</b>	<b>52 208</b>	<b>9 557</b>	<b>4 914</b>	<b>9 776</b>	<b>11 653</b>	<b>118 778</b>
<b>Oeufs.....</b>	<b>5 907</b>	<b>1 883</b>	<b>13 423</b>	<b>7 024</b>	<b>54 701</b>	<b>116 827</b>	<b>29 327</b>	<b>11 435</b>	<b>25 930</b>	<b>39 551</b>	<b>306 008</b>
<b>Urine de jument gravide.....</b>	<b>0</b>	<b>0</b>	<b>0</b>	<b>0</b>	<b>0</b>	<b>0</b>	<b>x</b>	<b>0</b>	<b>0</b>	<b>0</b>	<b>x</b>
<b>Laine.....</b>	<b>9</b>	<b>11</b>	<b>69</b>	<b>27</b>	<b>117</b>	<b>259</b>	<b>34</b>	<b>117</b>	<b>239</b>	<b>40</b>	<b>922</b>
<b>Miel.....</b>	<b>0</b>	<b>66</b>	<b>260</b>	<b>159</b>	<b>3 945</b>	<b>4 327</b>	<b>5 145</b>	<b>3 990</b>	<b>9 469</b>	<b>2 616</b>	<b>29 977</b>
<b>Fouurrures.....</b>	<b>0</b>	<b>375</b>	<b>4 518</b>	<b>644</b>	<b>3 415</b>	<b>14 843</b>	<b>2 081</b>	<b>338</b>	<b>1 851</b>	<b>5 590</b>	<b>33 655</b>
<b>Bétail divers.....</b>	<b>163</b>	<b>410</b>	<b>974</b>	<b>603</b>	<b>5 558</b>	<b>14 038</b>	<b>x</b>	<b>2 845</b>	<b>6 956</b>	<b>4 206</b>	<b>x</b>
<b>Total, bétail.....</b>	<b>16 496</b>	<b>41 234</b>	<b>98 438</b>	<b>60 884</b>	<b>1 117 105</b>	<b>1 768 791</b>	<b>381 330</b>	<b>477 045</b>	<b>1 000 348</b>	<b>284 633</b>	<b>5 246 304</b>
<b>Paiements C.S.R.N.....</b>	<b>0</b>	<b>0</b>	<b>0</b>	<b>0</b>	<b>0</b>	<b>0</b>	<b>0</b>	<b>0</b>	<b>0</b>	<b>0</b>	<b>0</b>
<b>Paiements R.A.R.B.....</b>	<b>0</b>	<b>0</b>	<b>0</b>	<b>0</b>	<b>0</b>	<b>0</b>	<b>0</b>	<b>0</b>	<b>0</b>	<b>0</b>	<b>0</b>
<b>Paiements ass.-récolte.....</b>	<b>18</b>	<b>1 107</b>	<b>218</b>	<b>171</b>	<b>1 744</b>	<b>19 945</b>	<b>8 018</b>	<b>36 163</b>	<b>39 606</b>	<b>1 480</b>	<b>108 470</b>
<b>Paiements L.S.G.O.....</b>	<b>0</b>	<b>0</b>	<b>0</b>	<b>0</b>	<b>0</b>	<b>0</b>	<b>0</b>	<b>0</b>	<b>0</b>	<b>0</b>	<b>0</b>
<b>Paiem. stabilisation des prix..</b>	<b>2</b>	<b>342</b>	<b>322</b>	<b>388</b>	<b>1 615</b>	<b>17 412</b>	<b>4 148</b>	<b>5 237</b>	<b>15 603</b>	<b>3 624</b>	<b>48 693</b>
<b>Paiements tripartites.....</b>	<b>0</b>	<b>0</b>	<b>0</b>	<b>0</b>	<b>0</b>	<b>0</b>	<b>0</b>	<b>0</b>	<b>0</b>	<b>0</b>	<b>0</b>
<b>Programme prov. de stab.....</b>	<b>0</b>	<b>80</b>	<b>78</b>	<b>42</b>	<b>9 324</b>	<b>12 613</b>	<b>7 300</b>	<b>1</b>	<b>0</b>	<b>50 586</b>	<b>80 024</b>
<b>Subv. aux produits laitiers.....</b>	<b>0</b>	<b>4 025</b>	<b>3 160</b>	<b>2 052</b>	<b>136 472</b>	<b>91 061</b>	<b>10 589</b>	<b>6 159</b>	<b>17 212</b>	<b>9 395</b>	<b>280 125</b>
<b>Autres paiements.....</b>	<b>74</b>	<b>1</b>	<b>9</b>	<b>20</b>	<b>7 248</b>	<b>3 342</b>	<b>1 090</b>	<b>23 323</b>	<b>1 346</b>	<b>1 022</b>	<b>37 475</b>
<b>Total, paiements.....</b>	<b>94</b>	<b>5 555</b>	<b>3 787</b>	<b>2 673</b>	<b>156 403</b>	<b>144 373</b>	<b>31 145</b>	<b>70 883</b>	<b>73 767</b>	<b>66 107</b>	<b>554 787</b>
<b>TOTAL, RECETTES.....</b>	<b>21 947</b>	<b>89 641</b>	<b>132 849</b>	<b>110 898</b>	<b>1 458 257</b>	<b>2 875 687</b>	<b>884 701</b>	<b>2 173 425</b>	<b>1 962 715</b>	<b>523 858</b>	<b>10 233 978</b>

	'000 de dollars										
	T.-N.-L.	I.-P.-É.	N.-É.	N.-B.	Qc	Ont.	Man.	Sask.	Alb.	C.-B.	Canada
Blé, sauf durum.....	0	383	304	258	3 778	24 634	218 340	989 333	276 971	4 513	1 518 514
Blé, sauf dur., paiem. CCB.....	0	0	0	0	0	7 894	8 003	48 460	15 890	297	80 544
Blé durum.....	0	0	0	0	0	0	5 090	140 213	13 523	0	158 826
Blé durum, paiements CCB.....	0	0	0	0	0	0	2 754	38 613	4 999	0	46 366
Avoine.....	0	471	100	832	4 681	1 834	13 946	10 894	15 613	1 470	49 841
Avoine, paiements CCB.....	0	0	0	0	0	0	1 735	1 418	1 844	261	5 258
Orge.....	0	1 064	40	166	1 500	6 115	82 926	133 930	168 122	6 127	399 990
Orge, paiements CCB.....	0	0	0	0	0	0	16 408	29 477	37 512	1 401	84 798
Recettes différées.....	0	0	0	0	0	0	-34 764	-242 490	-72 983	0	-350 237
Remboursement différé.....	0	0	0	0	0	0	33 481	290 188	110 365	0	434 034
Seigle.....	0	0	0	0	0	304	4 763	10 218	6 957	193	22 435
Lin.....	0	0	0	0	0	0	54 594	34 913	9 123	0	98 630
Colza.....	0	0	0	0	0	0	90 696	244 683	236 563	10 207	582 149
Soya.....	0	0	0	0	0	152 777	0	0	0	0	152 777
Maïs.....	0	0	0	0	28 967	179 880	5 602	0	0	0	214 449
Betteraves à sucre.....	0	0	0	0	1 853	0	11 528	0	17 180	0	30 561
Pommes de terre.....	786	26 707	2 090	28 211	24 899	22 942	19 628	1 983	12 836	13 914	153 996
Légumes.....	1 943	2 118	4 424	4 720	48 015	181 863	5 300	283	8 740	35 343	292 749
Pommes.....	0	0	6 072	836	13 800	31 969	0	0	0	30 211	82 888
Autres fruits de verger.....	0	0	425	0	0	24 272	0	0	0	16 540	41 237
Fraises.....	30	780	1 457	1 350	6 235	8 654	0	0	0	5 016	23 522
Autres petits fruits et raisins..	575	409	6 303	1 899	4 297	19 074	0	0	0	27 603	60 160
Ind. floricoles & pépinières....	1 300	1 092	7 414	2 294	23 803	112 616	3 559	1 963	17 247	30 571	201 859
Tabac.....	0	0	0	0	14 941	252 577	0	0	0	0	267 518
Ginseng.....	0	0	0	0	0	0	0	0	0	0	0
Graines de moutarde.....	0	0	0	0	0	0	5 985	9 153	4 731	0	19 869
Graines de tournesol.....	0	0	0	0	0	0	23 748	936	0	0	24 684
Lentilles.....	0	0	0	0	0	0	0	0	0	0	0
Alpistes des canaries.....	0	0	0	0	0	0	0	0	0	0	0
Haricots secs.....	0	0	0	0	0	12 574	0	0	0	0	12 574
Pois secs.....	0	0	0	0	0	0	6 622	2 407	1 000	0	10 029
Fourrage & gr. fourragères....	0	0	0	0	1 342	4 355	8 840	2 212	11 739	2 311	30 799
Foin et trèfle.....	0	71	31	118	3	1	922	28	0	0	1 174
Produits de l'érable.....	0	0	107	111	15 391	2 118	0	0	0	0	17 727
Produits forestiers.....	0	290	3 112	3 642	23 111	10 825	258	308	907	2 079	44 532
Diverses cultures.....	69	5 614	1 842	1 797	10 832	63 437	5 900	10 495	6 292	18 804	125 082
<b>Total, cultures.....</b>	<b>4 703</b>	<b>38 999</b>	<b>33 721</b>	<b>46 234</b>	<b>227 448</b>	<b>1 120 715</b>	<b>595 864</b>	<b>1 759 618</b>	<b>905 171</b>	<b>206 861</b>	<b>4 939 334</b>
<b>Bovins.....</b>	<b>1 212</b>	<b>17 880</b>	<b>21 121</b>	<b>15 329</b>	<b>122 346</b>	<b>831 506</b>	<b>231 015</b>	<b>386 480</b>	<b>896 956</b>	<b>76 223</b>	<b>2 600 068</b>
<b>Veaux.....</b>	<b>36</b>	<b>245</b>	<b>1 652</b>	<b>1 028</b>	<b>52 698</b>	<b>74 974</b>	<b>29 360</b>	<b>76 841</b>	<b>43 866</b>	<b>12 650</b>	<b>293 350</b>
<b>Porcs.....</b>	<b>3 441</b>	<b>16 757</b>	<b>16 532</b>	<b>7 674</b>	<b>369 988</b>	<b>399 193</b>	<b>105 026</b>	<b>67 987</b>	<b>149 104</b>	<b>14 473</b>	<b>1 150 175</b>
<b>Moutons.....</b>	<b>23</b>	<b>29</b>	<b>56</b>	<b>40</b>	<b>197</b>	<b>1 142</b>	<b>64</b>	<b>153</b>	<b>135</b>	<b>49</b>	<b>1 888</b>
<b>Agneaux.....</b>	<b>167</b>	<b>97</b>	<b>724</b>	<b>176</b>	<b>1 007</b>	<b>4 303</b>	<b>593</b>	<b>1 354</b>	<b>2 686</b>	<b>748</b>	<b>11 855</b>
<b>Produits laitiers.....</b>	<b>3 219</b>	<b>14 519</b>	<b>43 025</b>	<b>25 088</b>	<b>568 055</b>	<b>524 513</b>	<b>57 335</b>	<b>42 089</b>	<b>106 729</b>	<b>125 090</b>	<b>1 509 662</b>
<b>Poules &amp; poulets.....</b>	<b>4 558</b>	<b>946</b>	<b>15 308</b>	<b>11 865</b>	<b>133 015</b>	<b>137 770</b>	<b>20 630</b>	<b>13 314</b>	<b>39 038</b>	<b>41 719</b>	<b>418 163</b>
<b>Dindons.....</b>	<b>0</b>	<b>16</b>	<b>1 828</b>	<b>1 398</b>	<b>27 293</b>	<b>55 186</b>	<b>9 952</b>	<b>5 520</b>	<b>9 563</b>	<b>12 389</b>	<b>123 145</b>
<b>Oeufs.....</b>	<b>5 775</b>	<b>1 945</b>	<b>12 488</b>	<b>7 064</b>	<b>53 577</b>	<b>121 923</b>	<b>28 910</b>	<b>12 206</b>	<b>26 911</b>	<b>40 751</b>	<b>311 550</b>
<b>Urine de jument gravide.....</b>	<b>0</b>	<b>0</b>	<b>0</b>	<b>0</b>	<b>0</b>	<b>0</b>	<b>x</b>	<b>0</b>	<b>0</b>	<b>0</b>	<b>x</b>
<b>Laine.....</b>	<b>10</b>	<b>13</b>	<b>75</b>	<b>29</b>	<b>147</b>	<b>296</b>	<b>49</b>	<b>133</b>	<b>297</b>	<b>61</b>	<b>1 110</b>
<b>Miel.....</b>	<b>0</b>	<b>86</b>	<b>280</b>	<b>165</b>	<b>5 101</b>	<b>5 103</b>	<b>7 697</b>	<b>5 755</b>	<b>10 485</b>	<b>2 882</b>	<b>37 554</b>
<b>Fouurrures.....</b>	<b>0</b>	<b>482</b>	<b>6 351</b>	<b>823</b>	<b>4 843</b>	<b>20 072</b>	<b>2 623</b>	<b>461</b>	<b>2 478</b>	<b>7 514</b>	<b>45 647</b>
<b>Bétail divers.....</b>	<b>185</b>	<b>530</b>	<b>1 195</b>	<b>706</b>	<b>6 691</b>	<b>17 409</b>	<b>x</b>	<b>3 676</b>	<b>9 017</b>	<b>5 017</b>	<b>x</b>
<b>Total, bétail.....</b>	<b>18 626</b>	<b>53 545</b>	<b>120 635</b>	<b>71 385</b>	<b>1 344 958</b>	<b>2 193 390</b>	<b>501 014</b>	<b>615 969</b>	<b>1 297 265</b>	<b>339 566</b>	<b>6 556 353</b>
<b>Paiements C.S.R.N.....</b>	<b>0</b>	<b>0</b>	<b>0</b>	<b>0</b>	<b>0</b>	<b>0</b>	<b>0</b>	<b>0</b>	<b>0</b>	<b>0</b>	<b>0</b>
<b>Paiements R.A.R.B.....</b>	<b>0</b>	<b>0</b>	<b>0</b>	<b>0</b>	<b>0</b>	<b>0</b>	<b>0</b>	<b>0</b>	<b>0</b>	<b>0</b>	<b>0</b>
<b>Paiements ass.-récolte.....</b>	<b>26</b>	<b>500</b>	<b>125</b>	<b>55</b>	<b>1 700</b>	<b>16 500</b>	<b>10 174</b>	<b>42 168</b>	<b>25 756</b>	<b>1 235</b>	<b>98 239</b>
<b>Paiements L.S.G.O.....</b>	<b>0</b>	<b>0</b>	<b>0</b>	<b>0</b>	<b>0</b>	<b>0</b>	<b>17 868</b>	<b>69 092</b>	<b>27 275</b>	<b>722</b>	<b>114 957</b>
<b>Paiem. stabilisation des prix..</b>	<b>12</b>	<b>3 208</b>	<b>144</b>	<b>2 982</b>	<b>1 994</b>	<b>7 985</b>	<b>3 599</b>	<b>8 426</b>	<b>12 097</b>	<b>2 174</b>	<b>42 621</b>
<b>Paiements tripartites.....</b>	<b>0</b>	<b>0</b>	<b>0</b>	<b>0</b>	<b>0</b>	<b>0</b>	<b>0</b>	<b>0</b>	<b>0</b>	<b>0</b>	<b>0</b>
<b>Programme prov. de stab.....</b>	<b>0</b>	<b>0</b>	<b>0</b>	<b>0</b>	<b>785</b>	<b>0</b>	<b>6 706</b>	<b>0</b>	<b>0</b>	<b>37 012</b>	<b>44 503</b>
<b>Subv. aux produits laitiers.....</b>	<b>0</b>	<b>4 125</b>	<b>3 189</b>	<b>2 315</b>	<b>119 836</b>	<b>81 216</b>	<b>10 370</b>	<b>6 528</b>	<b>17 683</b>	<b>7 855</b>	<b>253 117</b>
<b>Autres paiements.....</b>	<b>53</b>	<b>2</b>	<b>8</b>	<b>1</b>	<b>6 705</b>	<b>3 430</b>	<b>1 087</b>	<b>1 243</b>	<b>3 732</b>	<b>265</b>	<b>16 526</b>
<b>Total, paiements.....</b>	<b>91</b>	<b>7 835</b>	<b>3 466</b>	<b>5 353</b>	<b>131 020</b>	<b>109 131</b>	<b>49 804</b>	<b>127 457</b>	<b>86 543</b>	<b>49 263</b>	<b>569 963</b>
<b>TOTAL, RECETTES.....</b>	<b>23 420</b>	<b>100 379</b>	<b>157 822</b>	<b>122 972</b>	<b>1 703 426</b>	<b>3 423 236</b>	<b>1 146 682</b>	<b>2 503 044</b>	<b>2 288 979</b>	<b>595 690</b>	<b>12 065 650</b>

	'000 de dollars										
	T.-N.-L.	I.-P.-É.	N.-É.	N.-B.	Qc	Ont.	Man.	Sask.	Alb.	C.-B.	Canada
Blé, sauf durum.....	0	426	327	278	6 642	53 603	228 951	1 044 555	348 441	5 424	1 688 647
Blé, sauf dur., paiem. CCB.....	0	0	0	0	0	23 638	37 664	253 188	69 532	926	384 948
Blé durum.....	0	0	0	0	0	0	12 099	188 942	22 088	0	223 129
Blé durum, paiements CCB.....	0	0	0	0	0	0	2 555	58 221	6 702	0	67 478
Avoine.....	0	660	115	987	6 434	2 202	6 200	5 968	14 342	1 226	38 134
Avoine, paiements CCB.....	0	0	0	0	0	0	0	0	0	0	0
Orge.....	0	1 544	50	262	3 559	8 070	93 471	160 194	222 281	7 509	496 940
Orge, paiements CCB.....	0	0	0	0	0	0	9 468	17 176	20 468	249	47 361
Recettes différées.....	0	0	0	0	0	0	-45 233	-281 762	-78 576	0	-405 571
Remboursement différé.....	0	0	0	0	0	0	34 764	242 490	72 983	0	350 237
Seigle.....	0	0	0	0	0	782	7 203	18 145	12 545	433	39 108
Lin.....	0	0	0	0	0	0	77 247	48 602	17 837	0	143 686
Colza.....	0	0	0	0	0	0	122 522	315 030	329 141	14 454	781 147
Soya.....	0	0	0	0	0	128 422	0	0	0	0	128 422
Maïs.....	0	0	0	0	52 922	224 844	13 328	0	0	0	291 094
Betteraves à sucre.....	0	0	0	0	2 854	0	10 049	0	21 163	0	34 066
Pommes de terre.....	910	29 743	1 998	27 836	25 397	31 931	21 407	1 750	14 970	14 804	170 746
Légumes.....	2 382	2 621	4 493	6 227	52 663	190 661	6 507	0	11 072	42 885	319 511
Pommes.....	0	0	7 185	999	19 725	33 636	0	0	0	33 681	95 226
Autres fruits de verger.....	0	0	471	0	0	28 322	0	0	0	16 872	45 665
Fraises.....	35	550	1 426	983	5 501	9 031	0	0	0	5 691	23 217
Autres petits fruits et raisins..	840	195	4 578	1 794	3 868	20 605	0	0	0	26 063	57 943
Ind. floricoles & pépinières....	1 666	1 824	7 172	3 112	27 125	133 274	5 326	2 539	19 762	38 066	239 866
Tabac.....	0	0	0	0	16 131	275 693	0	0	0	0	291 824
Ginseng.....	0	0	0	0	0	0	0	0	0	0	0
Graines de moutarde.....	0	0	0	0	0	0	1 785	5 088	2 424	0	9 297
Graines de tournesol.....	0	0	0	0	0	0	43 011	1 530	0	0	44 541
Lentilles.....	0	0	0	0	0	0	0	0	0	0	0
Alpistes des canaries.....	0	0	0	0	0	0	0	0	0	0	0
Haricots secs.....	0	0	0	0	0	25 133	0	0	0	0	25 133
Pois secs.....	0	0	0	0	0	0	7 025	1 785	1 081	0	9 891
Fourrage & gr. fourragères....	0	0	0	0	1 500	5 000	7 500	3 000	13 000	3 000	33 000
Foin et trèfle.....	0	71	32	114	3	1	906	29	0	3	1 159
Produits de l'érable.....	0	0	251	215	27 474	2 958	0	0	0	0	30 898
Produits forestiers.....	0	388	3 603	4 215	26 754	12 530	298	357	1 049	2 406	51 600
Diverses cultures.....	87	7 812	1 964	2 141	13 926	72 621	7 041	12 520	7 996	21 369	147 477
<b>Total, cultures.....</b>	<b>5 920</b>	<b>45 834</b>	<b>33 665</b>	<b>49 163</b>	<b>292 478</b>	<b>1 282 957</b>	<b>711 094</b>	<b>2 099 347</b>	<b>1 150 301</b>	<b>235 061</b>	<b>5 905 820</b>
<b>Bovins.....</b>	<b>1 668</b>	<b>23 892</b>	<b>27 248</b>	<b>21 896</b>	<b>175 034</b>	<b>993 376</b>	<b>266 769</b>	<b>416 777</b>	<b>1 145 831</b>	<b>95 819</b>	<b>3 168 310</b>
<b>Veaux.....</b>	<b>51</b>	<b>123</b>	<b>1 127</b>	<b>1 070</b>	<b>61 465</b>	<b>92 617</b>	<b>30 363</b>	<b>92 365</b>	<b>33 098</b>	<b>21 588</b>	<b>333 867</b>
<b>Porcs.....</b>	<b>3 588</b>	<b>18 179</b>	<b>17 439</b>	<b>8 315</b>	<b>423 346</b>	<b>449 491</b>	<b>115 682</b>	<b>74 697</b>	<b>162 123</b>	<b>18 843</b>	<b>1 291 703</b>
<b>Moutons.....</b>	<b>36</b>	<b>21</b>	<b>150</b>	<b>51</b>	<b>319</b>	<b>1 775</b>	<b>217</b>	<b>316</b>	<b>144</b>	<b>102</b>	<b>3 131</b>
<b>Agneaux.....</b>	<b>212</b>	<b>155</b>	<b>1 087</b>	<b>279</b>	<b>966</b>	<b>5 172</b>	<b>477</b>	<b>1 363</b>	<b>3 081</b>	<b>904</b>	<b>13 696</b>
<b>Produits laitiers.....</b>	<b>3 330</b>	<b>17 579</b>	<b>48 766</b>	<b>28 486</b>	<b>624 504</b>	<b>603 589</b>	<b>63 419</b>	<b>48 337</b>	<b>123 108</b>	<b>145 583</b>	<b>1 706 701</b>
<b>Poules &amp; poulets.....</b>	<b>4 990</b>	<b>1 013</b>	<b>17 976</b>	<b>13 890</b>	<b>152 680</b>	<b>167 191</b>	<b>24 234</b>	<b>17 754</b>	<b>48 919</b>	<b>55 515</b>	<b>504 162</b>
<b>Dindons.....</b>	<b>0</b>	<b>19</b>	<b>2 843</b>	<b>1 667</b>	<b>35 528</b>	<b>69 091</b>	<b>12 327</b>	<b>6 274</b>	<b>12 308</b>	<b>14 262</b>	<b>154 319</b>
<b>Oeufs.....</b>	<b>6 292</b>	<b>2 163</b>	<b>14 157</b>	<b>8 076</b>	<b>59 367</b>	<b>137 345</b>	<b>32 025</b>	<b>12 617</b>	<b>31 371</b>	<b>46 472</b>	<b>349 885</b>
<b>Urine de jument gravide.....</b>	<b>0</b>	<b>0</b>	<b>0</b>	<b>0</b>	<b>0</b>	<b>0</b>	<b>x</b>	<b>0</b>	<b>0</b>	<b>0</b>	<b>x</b>
<b>Laine.....</b>	<b>12</b>	<b>16</b>	<b>94</b>	<b>35</b>	<b>203</b>	<b>432</b>	<b>56</b>	<b>187</b>	<b>423</b>	<b>99</b>	<b>1 557</b>
<b>Miel.....</b>	<b>0</b>	<b>97</b>	<b>281</b>	<b>219</b>	<b>6 350</b>	<b>5 157</b>	<b>9 089</b>	<b>6 909</b>	<b>13 027</b>	<b>3 399</b>	<b>44 528</b>
<b>Fourrures.....</b>	<b>0</b>	<b>656</b>	<b>7 460</b>	<b>1 092</b>	<b>5 545</b>	<b>20 272</b>	<b>2 420</b>	<b>391</b>	<b>2 332</b>	<b>7 573</b>	<b>47 741</b>
<b>Bétail divers.....</b>	<b>203</b>	<b>639</b>	<b>1 386</b>	<b>851</b>	<b>7 726</b>	<b>20 364</b>	<b>x</b>	<b>4 069</b>	<b>11 030</b>	<b>6 153</b>	<b>x</b>
<b>Total, bétail.....</b>	<b>20 382</b>	<b>64 552</b>	<b>140 014</b>	<b>85 927</b>	<b>1 553 033</b>	<b>2 565 872</b>	<b>565 325</b>	<b>682 056</b>	<b>1 586 795</b>	<b>416 312</b>	<b>7 680 268</b>
<b>Paiements C.S.R.N.....</b>	<b>0</b>	<b>0</b>	<b>0</b>	<b>0</b>	<b>0</b>	<b>0</b>	<b>0</b>	<b>0</b>	<b>0</b>	<b>0</b>	<b>0</b>
<b>Paiements R.A.R.B.....</b>	<b>0</b>	<b>0</b>	<b>0</b>	<b>0</b>	<b>0</b>	<b>0</b>	<b>0</b>	<b>0</b>	<b>0</b>	<b>0</b>	<b>0</b>
<b>Paiements ass.-récolte.....</b>	<b>8</b>	<b>2 537</b>	<b>302</b>	<b>112</b>	<b>3 161</b>	<b>52 282</b>	<b>13 468</b>	<b>126 561</b>	<b>28 509</b>	<b>3 521</b>	<b>230 461</b>
<b>Paiements L.S.G.O.....</b>	<b>0</b>	<b>0</b>	<b>0</b>	<b>0</b>	<b>0</b>	<b>0</b>	<b>41 389</b>	<b>150 330</b>	<b>59 525</b>	<b>1 693</b>	<b>252 937</b>
<b>Paiem. stabilisation des prix..</b>	<b>49</b>	<b>3 051</b>	<b>342</b>	<b>2 946</b>	<b>9 253</b>	<b>39 648</b>	<b>733</b>	<b>3</b>	<b>598</b>	<b>7</b>	<b>56 630</b>
<b>Paiements tripartites.....</b>	<b>0</b>	<b>0</b>	<b>0</b>	<b>0</b>	<b>0</b>	<b>0</b>	<b>0</b>	<b>0</b>	<b>0</b>	<b>0</b>	<b>0</b>
<b>Programme prov. de stab.....</b>	<b>0</b>	<b>389</b>	<b>646</b>	<b>299</b>	<b>7 904</b>	<b>8 249</b>	<b>446</b>	<b>0</b>	<b>0</b>	<b>9 419</b>	<b>27 352</b>
<b>Subv. aux produits laitiers.....</b>	<b>0</b>	<b>4 430</b>	<b>3 656</b>	<b>2 128</b>	<b>120 238</b>	<b>78 192</b>	<b>9 757</b>	<b>5 767</b>	<b>14 848</b>	<b>7 100</b>	<b>246 116</b>
<b>Autres paiements.....</b>	<b>86</b>	<b>0</b>	<b>173</b>	<b>1</b>	<b>5 763</b>	<b>1 359</b>	<b>872</b>	<b>1 928</b>	<b>2 385</b>	<b>373</b>	<b>12 940</b>
<b>Total, paiements.....</b>	<b>143</b>	<b>10 407</b>	<b>5 119</b>	<b>5 486</b>	<b>146 319</b>	<b>179 730</b>	<b>66 665</b>	<b>284 589</b>	<b>105 865</b>	<b>22 113</b>	<b>826 436</b>
<b>TOTAL, RECETTES.....</b>	<b>26 445</b>	<b>120 793</b>	<b>178 798</b>	<b>140 576</b>	<b>1 991 830</b>	<b>4 028 559</b>	<b>1 343 084</b>	<b>3 065 992</b>	<b>2 842 961</b>	<b>673 486</b>	<b>14 412 524</b>

	'000 de dollars										
	T.-N.-L.	I.-P.-É.	N.-É.	N.-B.	Qc	Ont.	Man.	Sask.	Alb.	C.-B.	Canada
Blé, sauf durum.....	0	479	640	365	11 160	56 525	327 682	1 470 720	539 713	10 946	2 418 230
Blé, sauf dur., paiem. CCB.....	0	0	0	0	0	42 381	41 740	251 331	67 172	999	403 623
Blé durum.....	0	0	0	0	0	0	17 301	292 776	46 168	0	356 245
Blé durum, paiements CCB.....	0	0	0	0	0	0	1 299	24 964	3 187	0	29 450
Avoine.....	0	686	169	1 114	8 057	2 589	4 643	7 821	26 992	1 400	53 471
Avoine, paiements CCB.....	0	0	0	0	0	0	264	151	27	0	442
Orge.....	0	2 065	77	268	7 730	10 881	84 234	142 277	292 218	13 846	553 596
Orge, paiements CCB.....	0	0	0	0	0	0	9 330	16 984	18 918	706	45 938
Recettes différées.....	0	0	0	0	0	0	-58 068	-446 695	-143 537	0	-648 300
Remboursement différé.....	0	0	0	0	0	0	45 233	281 762	78 576	0	405 571
Seigle.....	0	0	0	0	0	1 203	17 110	32 934	30 485	766	82 498
Lin.....	0	0	0	0	0	0	92 919	65 722	29 118	0	187 759
Colza.....	0	0	0	0	0	0	99 492	250 125	305 197	18 745	673 559
Soya.....	0	0	0	0	0	183 283	0	0	0	0	183 283
Maïs.....	0	0	0	0	82 101	367 415	17 964	0	0	0	467 480
Betteraves à sucre.....	0	0	0	0	8 491	0	20 153	0	44 821	0	73 465
Pommes de terre.....	1 120	44 996	3 243	31 510	27 467	37 503	27 383	2 409	17 939	18 422	211 992
Légumes.....	2 016	3 026	5 187	6 163	61 447	210 774	7 547	0	14 168	49 818	360 146
Pommes.....	0	0	7 188	982	19 474	31 151	0	0	0	31 823	90 618
Autres fruits de verger.....	0	0	421	0	0	28 715	0	0	0	17 585	46 721
Fraises.....	82	738	1 828	1 440	5 657	10 634	0	0	0	8 483	28 862
Autres petits fruits et raisins..	231	274	4 274	1 809	4 632	22 430	0	0	0	26 988	60 638
Ind. floricoles & pépinières....	1 844	1 948	8 593	4 012	29 986	154 439	5 067	3 105	23 888	43 364	276 246
Tabac.....	0	0	0	0	17 587	194 925	0	0	0	0	212 512
Ginseng.....	0	0	0	0	0	2 800	0	0	0	0	2 800
Graines de moutarde.....	0	0	0	0	0	0	4 590	10 098	5 235	0	19 923
Graines de tournesol.....	0	0	0	0	0	0	29 751	1 089	0	0	30 840
Lentilles.....	0	0	0	0	0	0	0	0	0	0	0
Alpistes des canaries.....	0	0	0	0	0	0	0	0	0	0	0
Haricots secs.....	0	0	0	0	0	32 462	0	0	0	0	32 462
Pois secs.....	0	0	0	0	0	0	8 032	2 826	1 576	0	12 434
Fourrage & gr. fourragères....	0	0	0	0	1 737	3 685	5 612	930	15 445	2 954	30 363
Foin et trèfle.....	0	73	35	130	2	1	1 394	47	0	3	1 685
Produits de l'érable.....	0	0	212	153	31 735	1 987	0	0	0	0	34 087
Produits forestiers.....	92	363	4 726	4 332	23 975	11 957	1 080	993	2 542	14 928	64 988
Diverses cultures.....	80	9 151	2 345	2 366	17 061	84 466	8 118	14 475	9 938	26 179	174 179
<b>Total, cultures.....</b>	<b>5 465</b>	<b>63 799</b>	<b>38 938</b>	<b>54 644</b>	<b>358 299</b>	<b>1 492 206</b>	<b>819 870</b>	<b>2 426 844</b>	<b>1 429 786</b>	<b>287 955</b>	<b>6 977 806</b>
Bovins.....	1 474	20 536	23 291	17 889	156 932	1 034 210	267 925	430 330	1 164 136	104 648	3 221 371
Veaux.....	100	172	1 358	1 242	85 291	116 051	40 831	123 586	35 424	22 440	426 495
Porcs.....	3 828	18 107	20 745	11 321	492 236	469 014	117 432	76 505	166 337	28 644	1 404 169
Moutons.....	30	17	80	57	561	1 356	216	273	193	104	2 887
Agneaux.....	162	172	1 054	325	975	6 858	644	1 406	3 949	994	16 539
Produits laitiers.....	4 011	21 789	55 878	32 298	741 751	709 719	75 491	52 052	148 282	174 181	2 015 452
Poules & poulets.....	5 624	517	18 639	14 289	163 326	172 487	25 580	17 786	50 015	51 808	520 071
Dindons.....	0	6	2 852	1 470	34 851	64 736	12 500	4 580	14 620	14 544	150 159
Oeufs.....	6 902	2 402	16 575	9 166	68 911	161 543	37 538	13 752	36 195	54 050	407 034
Urine de jument gravide.....	0	0	0	0	0	0	x	0	0	0	x
Laine.....	13	19	104	43	263	453	78	195	528	113	1 809
Miel.....	0	95	366	282	4 826	5 267	9 220	7 743	13 483	3 509	44 791
Fourrures.....	0	846	8 047	1 425	5 903	19 352	2 184	226	1 842	7 408	47 233
Bétail divers.....	221	646	1 489	898	8 779	22 087	x	4 371	11 446	6 937	x
<b>Total, bétail.....</b>	<b>22 365</b>	<b>65 324</b>	<b>150 478</b>	<b>90 705</b>	<b>1 764 605</b>	<b>2 783 133</b>	<b>598 142</b>	<b>732 805</b>	<b>1 646 450</b>	<b>469 380</b>	<b>8 323 387</b>
Paiements C.S.R.N.....	0	0	0	0	0	0	0	0	0	0	0
Paiements R.A.R.B.....	0	0	0	0	0	0	0	0	0	0	0
Paiements ass.-récolte.....	5	1 836	188	731	16 972	16 377	56 870	148 079	34 906	2 182	278 146
Paiements L.S.G.O.....	0	0	0	0	0	0	0	0	0	0	0
Paiem. stabilisation des prix..	84	2 555	639	2 400	7 334	16 181	2 483	1 643	3 186	203	36 708
Paiements tripartites.....	0	0	0	0	0	0	0	0	0	0	0
Programme prov. de stab.....	0	1 808	2 274	951	14 409	10 221	0	2 866	0	11 442	43 971
Subv. aux produits laitiers.....	0	4 753	3 839	2 559	123 929	80 364	10 115	6 059	15 612	7 883	255 113
Autres paiements.....	60	0	5	7	6 107	2 202	6 813	13 716	14 511	425	43 846
<b>Total, paiements.....</b>	<b>149</b>	<b>10 952</b>	<b>6 945</b>	<b>6 648</b>	<b>168 751</b>	<b>125 345</b>	<b>76 281</b>	<b>172 363</b>	<b>68 215</b>	<b>22 135</b>	<b>657 784</b>
<b>TOTAL, RECETTES.....</b>	<b>27 979</b>	<b>140 075</b>	<b>196 361</b>	<b>151 997</b>	<b>2 291 655</b>	<b>4 400 684</b>	<b>1 494 293</b>	<b>3 332 012</b>	<b>3 144 451</b>	<b>779 470</b>	<b>15 958 977</b>

	'000 de dollars										
	T.-N.-L.	I.-P.-É.	N.-É.	N.-B.	Qc	Ont.	Man.	Sask.	Alb.	C.-B.	Canada
Blé, sauf durum.....	0	384	1 064	441	13 001	78 643	321 365	1 492 915	858 779	22 619	2 789 211
Blé, sauf dur., paiem. CCB.....	0	0	0	0	0	54 884	123 747	606 635	214 459	4 808	1 004 533
Blé durum.....	0	0	0	0	0	0	21 465	389 914	59 056	0	470 435
Blé durum, paiements CCB.....	0	0	0	0	0	0	6 938	126 408	18 545	0	151 891
Avoine.....	0	639	203	1 471	8 805	2 629	6 973	10 098	24 910	2 791	58 519
Avoine, paiements CCB.....	0	0	0	0	0	0	10	26	27	5	68
Orge.....	0	2 517	129	417	13 817	14 375	127 429	222 739	414 167	14 362	809 952
Orge, paiements CCB.....	0	0	0	0	0	0	20 323	45 033	49 726	1 530	116 612
Recettes différées.....	0	0	0	0	0	0	-68 869	-554 275	-200 377	0	-823 521
Remboursement différé.....	0	0	0	0	0	0	58 068	446 695	143 537	0	648 300
Seigle.....	0	0	0	0	0	1 291	16 477	28 227	29 897	587	76 479
Lin.....	0	0	0	0	0	0	74 343	39 337	15 951	0	129 631
Colza.....	0	0	0	0	0	0	75 337	233 486	278 732	9 931	597 486
Soya.....	0	0	0	0	0	167 245	0	0	0	0	167 245
Maïs.....	0	0	0	0	96 694	326 802	29 622	0	0	0	453 118
Betteraves à sucre.....	0	0	0	0	2 789	0	22 063	0	38 284	0	63 136
Pommes de terre.....	1 185	78 713	4 599	57 205	48 312	55 592	34 141	3 935	22 341	21 509	327 532
Légumes.....	2 623	4 100	6 722	6 944	75 030	243 184	8 950	0	15 732	46 358	409 643
Pommes.....	0	0	9 678	1 352	15 839	34 325	0	0	0	36 367	97 561
Autres fruits de verger.....	0	0	618	0	0	19 457	0	0	0	17 168	37 243
Fraises.....	94	488	1 988	1 329	7 969	9 984	0	0	0	8 311	30 163
Autres petits fruits et raisins..	21	288	6 683	2 511	8 362	24 523	0	0	0	30 609	72 997
Ind. floricoles & pépinières....	1 884	2 019	8 681	2 896	34 549	164 558	5 384	3 335	23 106	49 965	296 377
Tabac.....	0	0	0	0	42 020	360 443	0	0	0	0	402 463
Ginseng.....	0	0	0	0	0	5 300	0	0	0	0	5 300
Graines de moutarde.....	0	0	0	0	0	0	6 069	14 592	6 885	0	27 546
Graines de tournesol.....	0	0	0	0	0	0	35 700	1 449	0	0	37 149
Lentilles.....	0	0	0	0	0	0	0	0	0	0	0
Alpistes des canaries.....	0	0	0	0	0	0	0	0	0	0	0
Haricots secs.....	0	0	0	0	0	47 741	0	0	0	0	47 741
Pois secs.....	0	0	0	0	0	0	16 778	4 139	1 785	0	22 702
Fourrage & gr. fourragères....	0	0	0	0	300	1 334	5 116	2 682	16 162	4 905	30 499
Foin et trèfle.....	0	67	69	171	3 060	1 346	276	2 192	3 228	881	11 290
Produits de l'érable.....	0	0	324	234	37 125	3 113	0	0	0	0	40 796
Produits forestiers.....	93	363	4 736	4 341	24 030	11 985	1 082	996	2 547	14 963	65 136
Diverses cultures.....	368	17 316	4 984	1 884	12 520	13 032	13 282	6 242	12 224	2 300	84 152
<b>Total, cultures.....</b>	<b>6 268</b>	<b>106 894</b>	<b>50 478</b>	<b>81 196</b>	<b>444 222</b>	<b>1 641 786</b>	<b>962 069</b>	<b>3 126 800</b>	<b>2 049 703</b>	<b>289 969</b>	<b>8 759 385</b>
<b>Bovins.....</b>	<b>1 580</b>	<b>17 592</b>	<b>23 003</b>	<b>18 961</b>	<b>181 289</b>	<b>1 026 387</b>	<b>244 676</b>	<b>378 420</b>	<b>1 157 479</b>	<b>113 946</b>	<b>3 163 333</b>
<b>Veaux.....</b>	<b>31</b>	<b>267</b>	<b>1 092</b>	<b>1 132</b>	<b>70 896</b>	<b>82 287</b>	<b>23 117</b>	<b>72 705</b>	<b>22 580</b>	<b>20 599</b>	<b>294 706</b>
<b>Porcs.....</b>	<b>4 411</b>	<b>21 275</b>	<b>27 209</b>	<b>14 219</b>	<b>576 043</b>	<b>527 042</b>	<b>137 549</b>	<b>79 187</b>	<b>189 624</b>	<b>40 811</b>	<b>1 617 370</b>
<b>Moutons.....</b>	<b>41</b>	<b>11</b>	<b>81</b>	<b>45</b>	<b>489</b>	<b>1 328</b>	<b>226</b>	<b>82</b>	<b>184</b>	<b>124</b>	<b>2 611</b>
<b>Agneaux.....</b>	<b>185</b>	<b>186</b>	<b>1 184</b>	<b>303</b>	<b>1 645</b>	<b>8 501</b>	<b>852</b>	<b>1 666</b>	<b>3 778</b>	<b>1 200</b>	<b>19 500</b>
<b>Produits laitiers.....</b>	<b>5 000</b>	<b>26 602</b>	<b>62 615</b>	<b>37 892</b>	<b>862 727</b>	<b>805 401</b>	<b>86 587</b>	<b>65 633</b>	<b>173 992</b>	<b>189 898</b>	<b>2 316 347</b>
<b>Poules &amp; poulets.....</b>	<b>6 898</b>	<b>202</b>	<b>21 711</b>	<b>16 876</b>	<b>185 012</b>	<b>205 614</b>	<b>28 502</b>	<b>18 907</b>	<b>63 047</b>	<b>67 094</b>	<b>613 863</b>
<b>Dindons.....</b>	<b>x</b>	<b>x</b>	<b>2 948</b>	<b>1 917</b>	<b>35 648</b>	<b>73 395</b>	<b>12 563</b>	<b>6 746</b>	<b>15 252</b>	<b>14 699</b>	<b>163 168</b>
<b>Oeufs.....</b>	<b>7 229</b>	<b>2 568</b>	<b>18 210</b>	<b>10 834</b>	<b>78 695</b>	<b>174 745</b>	<b>43 012</b>	<b>16 908</b>	<b>43 109</b>	<b>60 998</b>	<b>456 308</b>
<b>Urine de jument gravide.....</b>	<b>0</b>	<b>0</b>	<b>0</b>	<b>0</b>	<b>0</b>	<b>0</b>	<b>x</b>	<b>0</b>	<b>0</b>	<b>0</b>	<b>x</b>
<b>Laine.....</b>	<b>11</b>	<b>22</b>	<b>113</b>	<b>43</b>	<b>284</b>	<b>483</b>	<b>81</b>	<b>187</b>	<b>567</b>	<b>149</b>	<b>1 940</b>
<b>Miel.....</b>	<b>0</b>	<b>145</b>	<b>612</b>	<b>443</b>	<b>9 578</b>	<b>5 765</b>	<b>10 203</b>	<b>8 441</b>	<b>15 161</b>	<b>4 443</b>	<b>54 791</b>
<b>Fourrures.....</b>	<b>108</b>	<b>1 106</b>	<b>8 399</b>	<b>1 623</b>	<b>5 975</b>	<b>19 222</b>	<b>2 176</b>	<b>256</b>	<b>1 648</b>	<b>7 457</b>	<b>47 970</b>
<b>Bétail divers.....</b>	<b>x</b>	<b>x</b>	<b>838</b>	<b>417</b>	<b>14 057</b>	<b>55 672</b>	<b>x</b>	<b>14 931</b>	<b>14 659</b>	<b>10 431</b>	<b>x</b>
<b>Total, bétail.....</b>	<b>25 616</b>	<b>70 256</b>	<b>168 015</b>	<b>104 705</b>	<b>2 022 338</b>	<b>2 985 842</b>	<b>608 869</b>	<b>664 069</b>	<b>1 701 080</b>	<b>531 849</b>	<b>8 882 639</b>
<b>Paiements C.S.R.N.....</b>	<b>0</b>	<b>0</b>	<b>0</b>	<b>0</b>	<b>0</b>	<b>0</b>	<b>0</b>	<b>0</b>	<b>0</b>	<b>0</b>	<b>0</b>
<b>Paiements R.A.R.B.....</b>	<b>0</b>	<b>0</b>	<b>0</b>	<b>0</b>	<b>0</b>	<b>0</b>	<b>0</b>	<b>0</b>	<b>0</b>	<b>0</b>	<b>0</b>
<b>Paiements ass.-récolte.....</b>	<b>1</b>	<b>1 236</b>	<b>238</b>	<b>197</b>	<b>7 000</b>	<b>18 496</b>	<b>27 227</b>	<b>129 673</b>	<b>31 138</b>	<b>5 938</b>	<b>221 144</b>
<b>Paiements L.S.G.O.....</b>	<b>0</b>	<b>0</b>	<b>0</b>	<b>0</b>	<b>0</b>	<b>0</b>	<b>0</b>	<b>0</b>	<b>0</b>	<b>0</b>	<b>0</b>
<b>Paiem. stabilisation des prix..</b>	<b>294</b>	<b>5 106</b>	<b>1 893</b>	<b>4 359</b>	<b>47 880</b>	<b>38 732</b>	<b>11 394</b>	<b>6 280</b>	<b>13 827</b>	<b>2 451</b>	<b>132 216</b>
<b>Paiements tripartites.....</b>	<b>0</b>	<b>0</b>	<b>0</b>	<b>0</b>	<b>0</b>	<b>0</b>	<b>0</b>	<b>0</b>	<b>0</b>	<b>0</b>	<b>0</b>
<b>Programme prov. de stab.....</b>	<b>0</b>	<b>1 140</b>	<b>2 539</b>	<b>1 381</b>	<b>18 990</b>	<b>9 784</b>	<b>8 504</b>	<b>4 612</b>	<b>4 264</b>	<b>36 946</b>	<b>88 160</b>
<b>Subv. aux produits laitiers.....</b>	<b>0</b>	<b>4 946</b>	<b>3 835</b>	<b>3 025</b>	<b>135 132</b>	<b>90 240</b>	<b>10 351</b>	<b>6 900</b>	<b>17 263</b>	<b>9 440</b>	<b>281 132</b>
<b>Autres paiements.....</b>	<b>60</b>	<b>4</b>	<b>5</b>	<b>50</b>	<b>5 932</b>	<b>51 698</b>	<b>23 014</b>	<b>55 557</b>	<b>32 671</b>	<b>541</b>	<b>169 532</b>
<b>Total, paiements.....</b>	<b>355</b>	<b>12 432</b>	<b>8 510</b>	<b>9 012</b>	<b>214 934</b>	<b>208 950</b>	<b>80 490</b>	<b>203 022</b>	<b>99 163</b>	<b>55 316</b>	<b>892 184</b>
<b>TOTAL, RECETTES.....</b>	<b>32 239</b>	<b>189 582</b>	<b>227 003</b>	<b>194 913</b>	<b>2 681 494</b>	<b>4 836 578</b>	<b>1 651 428</b>	<b>3 993 891</b>	<b>3 849 946</b>	<b>877 134</b>	<b>18 534 208</b>

	'000 de dollars										
	T.-N.-L.	I.-P.-É.	N.-É.	N.-B.	Qc	Ont.	Man.	Sask.	Alb.	C.-B.	Canada
Blé, sauf durum.....	0	330	908	398	9 742	38 987	440 376	1 847 688	776 825	15 779	3 131 033
Blé, sauf dur., paiem. CCB.....	0	0	0	0	0	24 733	45 900	274 235	110 661	1 482	457 011
Blé durum.....	0	0	0	0	0	0	25 728	334 952	69 913	0	430 593
Blé durum, paiements CCB.....	0	0	0	0	0	0	6	981	144	0	1 131
Avoine.....	0	558	212	1 401	9 630	2 238	7 125	7 425	24 186	2 074	54 849
Avoine, paiements CCB.....	0	0	0	0	0	0	86	200	223	33	542
Orge.....	0	2 082	132	468	17 930	14 422	146 020	218 255	407 496	13 136	819 941
Orge, paiements CCB.....	0	0	0	0	0	0	15 018	38 332	53 072	1 805	108 227
Recettes différées.....	0	0	0	0	0	0	-65 364	-472 389	-168 721	0	-706 474
Remboursement différé.....	0	0	0	0	0	0	68 869	554 275	200 377	0	823 521
Seigle.....	0	0	0	0	0	723	14 858	23 380	19 616	353	58 930
Lin.....	0	0	0	0	0	0	67 409	37 973	14 332	0	119 714
Colza.....	0	0	0	0	0	0	99 509	254 388	246 140	7 453	607 490
Soya.....	0	0	0	0	0	198 782	0	0	0	0	198 782
Maïs.....	0	0	0	0	93 996	295 901	26 111	0	0	0	416 008
Betteraves à sucre.....	0	0	0	0	2 949	0	12 152	0	18 729	0	33 830
Pommes de terre.....	864	52 055	4 584	40 382	41 420	40 792	31 891	5 622	21 386	19 051	258 047
Légumes.....	2 086	3 494	6 502	7 374	84 155	249 320	9 836	0	15 168	54 816	432 751
Pommes.....	0	0	7 176	1 174	15 037	36 199	0	0	0	32 675	92 261
Autres fruits de verger.....	0	0	366	0	0	27 448	0	0	0	14 117	41 931
Fraises.....	237	1 050	3 160	2 200	12 571	10 769	0	0	0	10 379	40 366
Autres petits fruits et raisins..	56	480	9 256	4 580	8 237	26 045	0	0	0	49 713	98 367
Ind. floricoles & pépinières....	1 579	1 684	8 805	3 776	33 833	160 702	5 788	3 050	25 724	45 425	290 366
Tabac.....	0	11 315	2 240	1 129	23 704	355 424	0	0	0	0	393 812
Ginseng.....	0	0	0	0	0	7 550	0	0	0	0	7 550
Graines de moutarde.....	0	0	0	0	0	0	2 196	10 200	6 630	0	19 026
Graines de tournesol.....	0	0	0	0	0	0	14 727	1 311	0	0	16 038
Lentilles.....	0	0	0	0	0	0	0	0	0	0	0
Alpistes des canaries.....	0	0	0	0	0	0	0	0	0	0	0
Haricots secs.....	0	0	0	0	0	40 350	0	0	0	0	40 350
Pois secs.....	0	0	0	0	0	0	13 742	10 674	3 332	0	27 748
Fourrage & gr. fourragères....	0	0	0	0	854	5 400	7 499	1 959	8 225	1 303	25 240
Foin et trèfle.....	0	84	84	202	3 620	1 588	289	1 924	2 900	860	11 551
Produits de l'érable.....	0	0	335	177	21 938	3 941	0	0	0	0	26 391
Produits forestiers.....	94	367	4 773	4 374	24 213	12 076	1 090	1 002	2 567	15 077	65 633
Diverses cultures.....	322	295	1 810	744	11 712	12 426	13 873	6 312	11 153	2 283	60 930
<b>Total, cultures.....</b>	<b>5 238</b>	<b>73 794</b>	<b>50 343</b>	<b>68 379</b>	<b>415 541</b>	<b>1 565 816</b>	<b>1 004 734</b>	<b>3 161 749</b>	<b>1 870 078</b>	<b>287 814</b>	<b>8 503 486</b>
<b>Bovins.....</b>	<b>1 410</b>	<b>22 269</b>	<b>22 809</b>	<b>18 650</b>	<b>202 271</b>	<b>1 014 676</b>	<b>256 051</b>	<b>433 197</b>	<b>1 077 002</b>	<b>130 473</b>	<b>3 178 808</b>
<b>Veaux.....</b>	<b>40</b>	<b>121</b>	<b>999</b>	<b>1 201</b>	<b>57 077</b>	<b>79 137</b>	<b>30 803</b>	<b>73 427</b>	<b>29 346</b>	<b>23 476</b>	<b>295 627</b>
<b>Porcs.....</b>	<b>5 346</b>	<b>23 444</b>	<b>32 242</b>	<b>20 626</b>	<b>683 609</b>	<b>655 967</b>	<b>169 466</b>	<b>90 955</b>	<b>222 491</b>	<b>52 402</b>	<b>1 956 548</b>
<b>Moutons.....</b>	<b>47</b>	<b>22</b>	<b>41</b>	<b>34</b>	<b>792</b>	<b>980</b>	<b>212</b>	<b>169</b>	<b>302</b>	<b>174</b>	<b>2 773</b>
<b>Agneaux.....</b>	<b>138</b>	<b>161</b>	<b>1 161</b>	<b>274</b>	<b>2 257</b>	<b>8 007</b>	<b>884</b>	<b>2 037</b>	<b>4 504</b>	<b>1 281</b>	<b>20 704</b>
<b>Produits laitiers.....</b>	<b>5 965</b>	<b>29 465</b>	<b>67 547</b>	<b>43 340</b>	<b>953 182</b>	<b>871 316</b>	<b>95 944</b>	<b>72 755</b>	<b>196 934</b>	<b>210 541</b>	<b>2 546 989</b>
<b>Poules &amp; poulets.....</b>	<b>7 983</b>	<b>814</b>	<b>21 111</b>	<b>17 152</b>	<b>184 559</b>	<b>197 310</b>	<b>28 521</b>	<b>19 635</b>	<b>66 926</b>	<b>61 347</b>	<b>605 358</b>
<b>Dindons.....</b>	<b>x</b>	<b>x</b>	<b>2 839</b>	<b>2 052</b>	<b>38 380</b>	<b>72 343</b>	<b>13 797</b>	<b>7 862</b>	<b>14 086</b>	<b>16 821</b>	<b>168 187</b>
<b>Oeufs.....</b>	<b>6 782</b>	<b>2 454</b>	<b>17 749</b>	<b>11 040</b>	<b>75 751</b>	<b>167 517</b>	<b>42 365</b>	<b>15 987</b>	<b>39 552</b>	<b>60 698</b>	<b>439 895</b>
<b>Urine de jument gravide.....</b>	<b>0</b>	<b>0</b>	<b>0</b>	<b>0</b>	<b>0</b>	<b>0</b>	<b>x</b>	<b>0</b>	<b>0</b>	<b>0</b>	<b>x</b>
<b>Laine.....</b>	<b>10</b>	<b>18</b>	<b>108</b>	<b>32</b>	<b>292</b>	<b>447</b>	<b>52</b>	<b>167</b>	<b>553</b>	<b>146</b>	<b>1 825</b>
<b>Miel.....</b>	<b>0</b>	<b>157</b>	<b>619</b>	<b>411</b>	<b>10 329</b>	<b>6 448</b>	<b>10 881</b>	<b>8 499</b>	<b>13 074</b>	<b>5 167</b>	<b>55 585</b>
<b>Fourrures.....</b>	<b>230</b>	<b>1 230</b>	<b>8 177</b>	<b>1 699</b>	<b>6 873</b>	<b>17 525</b>	<b>2 061</b>	<b>295</b>	<b>1 407</b>	<b>7 439</b>	<b>46 936</b>
<b>Bétail divers.....</b>	<b>x</b>	<b>x</b>	<b>876</b>	<b>466</b>	<b>15 507</b>	<b>58 741</b>	<b>x</b>	<b>16 674</b>	<b>14 600</b>	<b>11 400</b>	<b>x</b>
<b>Total, bétail.....</b>	<b>28 113</b>	<b>80 483</b>	<b>176 278</b>	<b>116 977</b>	<b>2 230 879</b>	<b>3 150 414</b>	<b>672 638</b>	<b>741 659</b>	<b>1 680 777</b>	<b>581 365</b>	<b>9 459 583</b>
<b>Paiements C.S.R.N.....</b>	<b>0</b>	<b>0</b>	<b>0</b>	<b>0</b>	<b>0</b>	<b>0</b>	<b>0</b>	<b>0</b>	<b>0</b>	<b>0</b>	<b>0</b>
<b>Paiements R.A.R.B.....</b>	<b>0</b>	<b>0</b>	<b>0</b>	<b>0</b>	<b>0</b>	<b>0</b>	<b>0</b>	<b>0</b>	<b>0</b>	<b>0</b>	<b>0</b>
<b>Paiements ass.-récolte.....</b>	<b>1</b>	<b>1 785</b>	<b>112</b>	<b>240</b>	<b>8 996</b>	<b>19 941</b>	<b>25 759</b>	<b>115 114</b>	<b>91 831</b>	<b>6 176</b>	<b>269 955</b>
<b>Paiements L.S.G.O.....</b>	<b>0</b>	<b>0</b>	<b>0</b>	<b>0</b>	<b>0</b>	<b>0</b>	<b>0</b>	<b>0</b>	<b>0</b>	<b>0</b>	<b>0</b>
<b>Paiem. stabilisation des prix..</b>	<b>11</b>	<b>139</b>	<b>1 282</b>	<b>257</b>	<b>5 525</b>	<b>8 685</b>	<b>246</b>	<b>434</b>	<b>1 621</b>	<b>6 805</b>	<b>25 005</b>
<b>Paiements tripartites.....</b>	<b>0</b>	<b>0</b>	<b>0</b>	<b>0</b>	<b>0</b>	<b>0</b>	<b>0</b>	<b>0</b>	<b>0</b>	<b>0</b>	<b>0</b>
<b>Programme prov. de stab.....</b>	<b>0</b>	<b>443</b>	<b>824</b>	<b>669</b>	<b>44 529</b>	<b>7 611</b>	<b>3 442</b>	<b>31 552</b>	<b>7 334</b>	<b>70 943</b>	<b>167 347</b>
<b>Subv. aux produits laitiers.....</b>	<b>0</b>	<b>5 256</b>	<b>3 394</b>	<b>3 491</b>	<b>131 513</b>	<b>87 250</b>	<b>10 092</b>	<b>6 829</b>	<b>17 944</b>	<b>8 667</b>	<b>274 436</b>
<b>Autres paiements.....</b>	<b>40</b>	<b>0</b>	<b>9</b>	<b>314</b>	<b>3 694</b>	<b>21 798</b>	<b>8 070</b>	<b>6 388</b>	<b>142 508</b>	<b>13</b>	<b>182 834</b>
<b>Total, paiements.....</b>	<b>52</b>	<b>7 623</b>	<b>5 621</b>	<b>4 971</b>	<b>194 257</b>	<b>145 285</b>	<b>47 609</b>	<b>160 317</b>	<b>261 238</b>	<b>92 604</b>	<b>919 577</b>
<b>TOTAL, RECETTES.....</b>	<b>33 403</b>	<b>161 900</b>	<b>232 242</b>	<b>190 327</b>	<b>2 840 677</b>	<b>4 861 515</b>	<b>1 724 981</b>	<b>4 063 725</b>	<b>3 812 093</b>	<b>961 783</b>	<b>18 882 646</b>

	'000 de dollars										
	T.-N.-L.	I.-P.-É.	N.-É.	N.-B.	Qc	Ont.	Man.	Sask.	Alb.	C.-B.	Canada
Blé, sauf durum.....	0	331	832	516	9 023	88 043	490 084	1 857 027	807 473	18 696	3 272 025
Blé, sauf dur., paiem. CCB.....	0	0	0	0	0	3 504	64 534	261 063	121 037	1 197	451 335
Blé durum.....	0	0	0	0	0	0	26 400	383 573	61 345	0	471 318
Blé durum, paiements CCB.....	0	0	0	0	0	0	1 899	46 621	10 720	0	59 240
Avoine.....	0	492	235	1 190	10 691	3 458	8 149	6 939	22 043	1 947	55 144
Avoine, paiements CCB.....	0	0	0	0	0	0	315	597	1 068	85	2 065
Orge.....	0	2 089	166	665	18 306	15 846	145 253	246 709	383 791	14 428	827 253
Orge, paiements CCB.....	0	0	0	0	0	0	15 037	28 773	40 717	1 550	86 077
Recettes différées.....	0	0	0	0	0	0	-99 543	-556 071	-176 785	-5 041	-837 440
Remboursement différé.....	0	0	0	0	0	0	65 364	472 389	168 721	0	706 474
Seigle.....	0	0	0	0	0	2 261	16 612	32 629	15 988	480	67 970
Lin.....	0	0	0	0	0	0	107 918	45 990	16 357	0	170 265
Colza.....	0	0	0	0	0	0	120 997	272 859	330 253	12 417	736 526
Soya.....	0	0	0	0	0	243 225	0	0	0	0	243 225
Maïs.....	0	0	0	0	115 849	459 946	22 721	0	0	0	598 516
Betteraves à sucre.....	0	0	0	0	2 614	0	15 811	0	27 006	0	45 431
Pommes de terre.....	698	64 499	4 944	43 696	37 054	48 482	28 547	5 761	21 792	18 271	273 744
Légumes.....	2 001	3 710	7 547	6 949	79 582	264 163	10 166	0	19 556	58 248	451 922
Pommes.....	0	0	8 124	1 467	17 510	36 820	0	0	0	27 916	91 837
Autres fruits de verger.....	0	0	518	0	0	28 258	0	0	0	10 796	39 572
Fraises.....	190	1 328	3 397	1 749	11 254	9 473	0	0	0	11 444	38 835
Autres petits fruits et raisins..	26	420	8 812	3 909	6 295	34 295	0	0	0	42 244	96 001
Ind. floricoles & pépinières....	1 765	2 069	9 963	4 789	33 883	180 929	7 030	3 786	24 777	45 666	314 657
Tabac.....	0	11 786	2 376	1 394	26 370	248 622	0	0	0	0	290 548
Ginseng.....	0	0	0	0	0	9 800	0	0	0	0	9 800
Graines de moutarde.....	0	0	0	0	0	0	3 468	15 924	7 246	0	26 638
Graines de tournesol.....	0	0	0	0	0	0	12 240	1 296	0	0	13 536
Lentilles.....	0	0	0	0	0	0	0	0	0	0	0
Alpistes des canaries.....	0	0	0	0	0	0	0	0	0	0	0
Haricots secs.....	0	0	0	0	0	10 452	0	0	0	0	10 452
Pois secs.....	0	0	0	0	0	0	12 774	5 385	3 160	0	21 319
Fourrage & gr. fourragères....	0	0	0	0	987	7 761	7 289	2 708	10 322	2 272	31 339
Foin et trèfle.....	0	34	72	153	3 289	1 404	322	1 749	1 257	678	8 958
Produits de l'érable.....	0	0	411	265	23 078	3 682	0	0	0	0	27 436
Produits forestiers.....	101	395	5 162	4 730	26 181	13 060	1 179	1 084	2 774	16 302	70 968
Diverses cultures.....	320	351	2 230	785	12 237	13 707	15 186	6 273	11 524	2 238	64 851
<b>Total, cultures.....</b>	<b>5 101</b>	<b>87 504</b>	<b>54 789</b>	<b>72 257</b>	<b>434 203</b>	<b>1 727 191</b>	<b>1 099 752</b>	<b>3 143 064</b>	<b>1 932 142</b>	<b>281 834</b>	<b>8 837 837</b>
<b>Bovins.....</b>	<b>1 403</b>	<b>24 403</b>	<b>23 721</b>	<b>19 323</b>	<b>209 859</b>	<b>1 027 467</b>	<b>225 563</b>	<b>394 859</b>	<b>1 102 573</b>	<b>117 363</b>	<b>3 146 534</b>
<b>Veaux.....</b>	<b>61</b>	<b>103</b>	<b>1 032</b>	<b>1 115</b>	<b>58 337</b>	<b>82 536</b>	<b>25 010</b>	<b>67 697</b>	<b>22 462</b>	<b>28 058</b>	<b>286 411</b>
<b>Porcs.....</b>	<b>4 471</b>	<b>19 594</b>	<b>28 213</b>	<b>20 327</b>	<b>564 191</b>	<b>597 976</b>	<b>156 633</b>	<b>78 635</b>	<b>202 241</b>	<b>45 829</b>	<b>1 718 110</b>
<b>Moutons.....</b>	<b>6</b>	<b>28</b>	<b>31</b>	<b>30</b>	<b>829</b>	<b>855</b>	<b>189</b>	<b>252</b>	<b>212</b>	<b>156</b>	<b>2 588</b>
<b>Agneaux.....</b>	<b>132</b>	<b>175</b>	<b>1 243</b>	<b>219</b>	<b>2 694</b>	<b>7 119</b>	<b>1 207</b>	<b>1 945</b>	<b>5 019</b>	<b>1 275</b>	<b>21 028</b>
<b>Produits laitiers.....</b>	<b>7 327</b>	<b>26 108</b>	<b>67 789</b>	<b>45 041</b>	<b>878 319</b>	<b>847 804</b>	<b>97 798</b>	<b>75 583</b>	<b>196 769</b>	<b>210 250</b>	<b>2 452 788</b>
<b>Poules &amp; poulets.....</b>	<b>7 777</b>	<b>495</b>	<b>21 422</b>	<b>17 375</b>	<b>179 376</b>	<b>201 233</b>	<b>29 604</b>	<b>20 275</b>	<b>65 312</b>	<b>62 999</b>	<b>605 868</b>
<b>Dindons.....</b>	<b>x</b>	<b>x</b>	<b>3 014</b>	<b>1 672</b>	<b>36 533</b>	<b>73 468</b>	<b>12 237</b>	<b>7 002</b>	<b>12 350</b>	<b>14 416</b>	<b>160 705</b>
<b>Oeufs.....</b>	<b>8 177</b>	<b>2 686</b>	<b>19 629</b>	<b>11 832</b>	<b>78 601</b>	<b>174 559</b>	<b>43 452</b>	<b>16 702</b>	<b>41 262</b>	<b>63 444</b>	<b>460 344</b>
<b>Urine de jument gravide.....</b>	<b>0</b>	<b>0</b>	<b>0</b>	<b>0</b>	<b>0</b>	<b>0</b>	<b>x</b>	<b>0</b>	<b>0</b>	<b>0</b>	<b>x</b>
<b>Laine.....</b>	<b>9</b>	<b>21</b>	<b>91</b>	<b>31</b>	<b>285</b>	<b>410</b>	<b>54</b>	<b>120</b>	<b>432</b>	<b>117</b>	<b>1 570</b>
<b>Miel.....</b>	<b>0</b>	<b>148</b>	<b>618</b>	<b>472</b>	<b>10 993</b>	<b>7 072</b>	<b>10 290</b>	<b>10 003</b>	<b>13 742</b>	<b>5 019</b>	<b>58 357</b>
<b>Fourrures.....</b>	<b>237</b>	<b>1 369</b>	<b>8 052</b>	<b>1 602</b>	<b>8 111</b>	<b>16 487</b>	<b>1 752</b>	<b>226</b>	<b>1 295</b>	<b>7 286</b>	<b>46 417</b>
<b>Bétail divers.....</b>	<b>x</b>	<b>x</b>	<b>875</b>	<b>476</b>	<b>14 196</b>	<b>57 703</b>	<b>x</b>	<b>15 485</b>	<b>14 589</b>	<b>11 124</b>	<b>x</b>
<b>Total, bétail.....</b>	<b>29 806</b>	<b>75 444</b>	<b>175 730</b>	<b>119 515</b>	<b>2 042 324</b>	<b>3 094 689</b>	<b>625 487</b>	<b>688 784</b>	<b>1 678 258</b>	<b>567 336</b>	<b>9 097 373</b>
<b>Paiements C.S.R.N.....</b>	<b>0</b>	<b>0</b>	<b>0</b>	<b>0</b>	<b>0</b>	<b>0</b>	<b>0</b>	<b>0</b>	<b>0</b>	<b>0</b>	<b>0</b>
<b>Paiements R.A.R.B.....</b>	<b>0</b>	<b>0</b>	<b>0</b>	<b>0</b>	<b>0</b>	<b>0</b>	<b>0</b>	<b>0</b>	<b>0</b>	<b>0</b>	<b>0</b>
<b>Paiem. ass.-récolte.....</b>	<b>1</b>	<b>2 505</b>	<b>438</b>	<b>3 270</b>	<b>33 873</b>	<b>78 896</b>	<b>36 042</b>	<b>159 143</b>	<b>110 235</b>	<b>8 154</b>	<b>432 557</b>
<b>Paiements L.S.G.O.....</b>	<b>0</b>	<b>0</b>	<b>0</b>	<b>0</b>	<b>0</b>	<b>0</b>	<b>0</b>	<b>0</b>	<b>0</b>	<b>0</b>	<b>0</b>
<b>Paiem. stabilisation des prix..</b>	<b>1</b>	<b>11</b>	<b>58</b>	<b>25</b>	<b>1 136</b>	<b>18 673</b>	<b>1 838</b>	<b>134</b>	<b>3 523</b>	<b>1 258</b>	<b>26 657</b>
<b>Paiements tripartites.....</b>	<b>0</b>	<b>0</b>	<b>0</b>	<b>0</b>	<b>0</b>	<b>0</b>	<b>0</b>	<b>0</b>	<b>0</b>	<b>0</b>	<b>0</b>
<b>Programme prov. de stab.....</b>	<b>0</b>	<b>1 779</b>	<b>2 203</b>	<b>1 314</b>	<b>64 148</b>	<b>2 045</b>	<b>22 389</b>	<b>27 026</b>	<b>8 117</b>	<b>57 901</b>	<b>186 922</b>
<b>Subv. aux produits laitiers.....</b>	<b>0</b>	<b>5 188</b>	<b>3 265</b>	<b>3 596</b>	<b>129 468</b>	<b>87 454</b>	<b>10 936</b>	<b>7 313</b>	<b>18 232</b>	<b>143</b>	<b>265 595</b>
<b>Autres paiements.....</b>	<b>40</b>	<b>0</b>	<b>13</b>	<b>2</b>	<b>2 783</b>	<b>1 265</b>	<b>6 925</b>	<b>735</b>	<b>789</b>	<b>15</b>	<b>12 567</b>
<b>Total, paiements.....</b>	<b>42</b>	<b>9 483</b>	<b>5 977</b>	<b>8 207</b>	<b>231 408</b>	<b>188 333</b>	<b>78 130</b>	<b>194 351</b>	<b>140 896</b>	<b>67 471</b>	<b>924 298</b>
<b>TOTAL, RECETTES.....</b>	<b>34 949</b>	<b>172 431</b>	<b>236 496</b>	<b>199 979</b>	<b>2 707 935</b>	<b>5 010 213</b>	<b>1 803 369</b>	<b>4 026 199</b>	<b>3 751 296</b>	<b>916 641</b>	<b>18 859 508</b>

	'000 de dollars										
	T.-N.-L.	I.-P.-É.	N.-É.	N.-B.	Qc	Ont.	Man.	Sask.	Alb.	C.-B.	Canada
Blé, sauf durum.....	0	588	1 032	582	11 094	95 068	541 662	1 874 969	860 204	20 638	3 405 837
Blé, sauf dur., paiem. CCB.....	0	0	0	0	0	20 521	52 372	221 499	91 379	2 058	387 829
Blé durum.....	0	0	0	0	0	0	21 813	287 798	43 521	0	353 132
Blé durum, paiements CCB.....	0	0	0	0	0	0	2 218	42 805	7 407	0	52 430
Avoine.....	0	572	250	884	11 534	7 051	8 011	8 778	24 005	1 811	62 896
Avoine, paiements CCB.....	0	0	0	0	0	0	395	419	993	123	1 930
Orge.....	0	2 997	211	858	20 639	15 921	129 399	192 994	291 770	9 027	663 816
Orge, paiements CCB.....	0	0	0	0	0	0	5 488	12 117	11 331	303	29 239
Recettes différées.....	0	0	0	0	0	0	-99 056	-486 996	-199 879	-5 562	-791 493
Remboursement différé.....	0	0	0	0	0	0	99 543	556 071	176 785	5 041	837 440
Seigle.....	0	0	0	0	0	3 969	13 658	26 482	13 951	728	58 788
Lin.....	0	0	0	0	0	0	96 942	52 560	7 040	0	156 542
Colza.....	0	0	0	0	0	0	138 996	389 895	399 484	12 514	940 889
Soya.....	0	0	0	0	0	209 236	0	0	0	0	209 236
Maïs.....	0	0	0	0	139 947	409 002	23 926	0	0	0	572 875
Betteraves à sucre.....	0	0	0	0	1 762	0	11 682	0	17 820	0	31 264
Pommes de terre.....	942	71 873	5 147	51 819	43 907	49 272	30 313	7 291	25 103	21 809	307 476
Légumes.....	2 054	5 283	8 190	5 422	89 383	297 921	13 119	0	23 552	64 305	509 229
Pommes.....	0	0	9 322	676	17 867	37 037	0	0	0	28 400	93 302
Autres fruits de verger.....	0	0	743	0	0	28 046	0	0	0	13 521	42 310
Fraises.....	287	1 200	3 720	1 840	13 158	11 035	0	0	0	7 412	38 652
Autres petits fruits et raisins..	26	225	5 683	1 297	4 367	35 481	0	0	0	40 321	87 400
Ind. floricoles & pépinières....	1 991	1 657	12 786	6 090	52 720	228 972	9 405	4 621	27 470	60 395	406 107
Tabac.....	0	14 814	2 654	1 252	27 487	343 944	0	0	0	0	390 151
Ginseng.....	0	0	0	0	0	12 050	0	0	0	0	12 050
Graines de moutarde.....	0	0	0	0	0	0	4 080	28 215	5 007	0	37 302
Graines de tournesol.....	0	0	0	0	0	0	16 362	1 653	0	0	18 015
Lentilles.....	0	0	0	0	0	0	0	0	0	0	0
Alpistes des canaries.....	0	0	0	0	0	0	0	0	0	0	0
Haricots secs.....	0	0	0	0	0	24 698	0	0	0	0	24 698
Pois secs.....	0	0	0	0	0	0	15 328	6 640	2 665	0	24 633
Fourrage & gr. fourragères....	0	0	0	0	508	1 689	5 902	4 798	11 822	3 292	28 011
Foin et trèfle.....	0	58	130	337	5 474	2 444	402	3 339	6 353	1 521	20 058
Produits de l'érable.....	0	0	498	349	22 793	4 475	0	0	0	0	28 115
Produits forestiers.....	101	401	5 201	4 766	26 380	13 158	1 188	1 093	2 797	16 426	71 511
Diverses cultures.....	346	401	2 383	836	14 181	14 811	16 002	6 474	11 103	2 432	68 969
<b>Total, cultures.....</b>	<b>5 747</b>	<b>100 069</b>	<b>57 950</b>	<b>77 008</b>	<b>503 201</b>	<b>1 865 801</b>	<b>1 159 150</b>	<b>3 243 515</b>	<b>1 861 683</b>	<b>306 515</b>	<b>9 180 639</b>
<b>Bovins.....</b>	<b>1 458</b>	<b>23 860</b>	<b>23 284</b>	<b>20 590</b>	<b>200 618</b>	<b>996 745</b>	<b>245 826</b>	<b>443 439</b>	<b>1 139 523</b>	<b>134 347</b>	<b>3 229 690</b>
<b>Veaux.....</b>	<b>47</b>	<b>71</b>	<b>1 219</b>	<b>1 201</b>	<b>65 245</b>	<b>92 112</b>	<b>27 461</b>	<b>91 448</b>	<b>24 056</b>	<b>35 090</b>	<b>337 950</b>
<b>Porcs.....</b>	<b>4 786</b>	<b>22 608</b>	<b>31 523</b>	<b>21 559</b>	<b>598 553</b>	<b>626 927</b>	<b>185 928</b>	<b>98 724</b>	<b>244 127</b>	<b>47 521</b>	<b>1 882 256</b>
<b>Moutons.....</b>	<b>0</b>	<b>4</b>	<b>67</b>	<b>6</b>	<b>842</b>	<b>1 013</b>	<b>153</b>	<b>383</b>	<b>133</b>	<b>175</b>	<b>2 776</b>
<b>Agneaux.....</b>	<b>167</b>	<b>219</b>	<b>1 300</b>	<b>286</b>	<b>2 995</b>	<b>7 398</b>	<b>1 383</b>	<b>2 017</b>	<b>7 575</b>	<b>1 546</b>	<b>24 886</b>
<b>Produits laitiers.....</b>	<b>8 534</b>	<b>28 708</b>	<b>73 884</b>	<b>50 492</b>	<b>997 404</b>	<b>912 803</b>	<b>104 926</b>	<b>84 326</b>	<b>213 969</b>	<b>221 303</b>	<b>2 696 349</b>
<b>Poules &amp; poulets.....</b>	<b>10 540</b>	<b>887</b>	<b>26 445</b>	<b>19 442</b>	<b>212 626</b>	<b>239 644</b>	<b>33 692</b>	<b>23 154</b>	<b>75 698</b>	<b>72 164</b>	<b>714 292</b>
<b>Dindons.....</b>	<b>x</b>	<b>x</b>	<b>2 906</b>	<b>2 022</b>	<b>39 107</b>	<b>85 053</b>	<b>13 513</b>	<b>7 924</b>	<b>16 170</b>	<b>15 569</b>	<b>182 276</b>
<b>Oeufs.....</b>	<b>9 366</b>	<b>2 914</b>	<b>18 843</b>	<b>13 110</b>	<b>83 158</b>	<b>181 891</b>	<b>46 193</b>	<b>16 226</b>	<b>42 033</b>	<b>65 931</b>	<b>479 665</b>
<b>Urine de jument gravide.....</b>	<b>0</b>	<b>0</b>	<b>0</b>	<b>0</b>	<b>0</b>	<b>0</b>	<b>x</b>	<b>0</b>	<b>0</b>	<b>0</b>	<b>x</b>
<b>Laine.....</b>	<b>8</b>	<b>21</b>	<b>80</b>	<b>26</b>	<b>318</b>	<b>487</b>	<b>61</b>	<b>137</b>	<b>499</b>	<b>144</b>	<b>1 781</b>
<b>Miel.....</b>	<b>0</b>	<b>148</b>	<b>549</b>	<b>601</b>	<b>14 486</b>	<b>8 314</b>	<b>9 413</b>	<b>10 672</b>	<b>14 353</b>	<b>5 963</b>	<b>64 499</b>
<b>Fourrures.....</b>	<b>359</b>	<b>1 849</b>	<b>9 522</b>	<b>1 813</b>	<b>8 752</b>	<b>18 916</b>	<b>1 738</b>	<b>226</b>	<b>1 428</b>	<b>7 491</b>	<b>52 094</b>
<b>Bétail divers.....</b>	<b>x</b>	<b>x</b>	<b>947</b>	<b>523</b>	<b>15 569</b>	<b>60 251</b>	<b>x</b>	<b>17 910</b>	<b>14 936</b>	<b>12 146</b>	<b>x</b>
<b>Total, bétail.....</b>	<b>35 520</b>	<b>81 627</b>	<b>190 569</b>	<b>131 671</b>	<b>2 239 673</b>	<b>3 231 554</b>	<b>696 172</b>	<b>796 586</b>	<b>1 794 500</b>	<b>619 390</b>	<b>9 817 262</b>
<b>Paiements C.S.R.N.....</b>	<b>0</b>	<b>0</b>	<b>0</b>	<b>0</b>	<b>0</b>	<b>0</b>	<b>0</b>	<b>0</b>	<b>0</b>	<b>0</b>	<b>0</b>
<b>Paiements R.A.R.B.....</b>	<b>0</b>	<b>0</b>	<b>0</b>	<b>0</b>	<b>0</b>	<b>0</b>	<b>0</b>	<b>0</b>	<b>0</b>	<b>0</b>	<b>0</b>
<b>Paiem. ass.-récolte.....</b>	<b>5</b>	<b>2 320</b>	<b>166</b>	<b>2 336</b>	<b>15 678</b>	<b>18 275</b>	<b>49 578</b>	<b>207 952</b>	<b>202 602</b>	<b>11 041</b>	<b>509 953</b>
<b>Paiements L.S.G.O.....</b>	<b>0</b>	<b>0</b>	<b>0</b>	<b>0</b>	<b>0</b>	<b>0</b>	<b>36 127</b>	<b>125 940</b>	<b>59 338</b>	<b>1 510</b>	<b>222 915</b>
<b>Paiem. stabilisation des prix..</b>	<b>185</b>	<b>52</b>	<b>2 790</b>	<b>197</b>	<b>27 069</b>	<b>78 828</b>	<b>9 331</b>	<b>695</b>	<b>10 178</b>	<b>8 362</b>	<b>137 687</b>
<b>Paiements tripartites.....</b>	<b>0</b>	<b>0</b>	<b>0</b>	<b>0</b>	<b>0</b>	<b>0</b>	<b>0</b>	<b>0</b>	<b>0</b>	<b>0</b>	<b>0</b>
<b>Programme prov. de stab.....</b>	<b>0</b>	<b>2 342</b>	<b>3 630</b>	<b>2 310</b>	<b>127 126</b>	<b>16 313</b>	<b>24 589</b>	<b>21 590</b>	<b>22 236</b>	<b>57 735</b>	<b>277 871</b>
<b>Subv. aux produits laitiers.....</b>	<b>0</b>	<b>5 363</b>	<b>3 892</b>	<b>3 826</b>	<b>139 111</b>	<b>90 238</b>	<b>11 246</b>	<b>7 595</b>	<b>19 499</b>	<b>19</b>	<b>280 789</b>
<b>Autres paiements.....</b>	<b>40</b>	<b>0</b>	<b>0</b>	<b>0</b>	<b>1 941</b>	<b>823</b>	<b>3 330</b>	<b>30 057</b>	<b>17 790</b>	<b>28</b>	<b>54 009</b>
<b>Total, paiements.....</b>	<b>230</b>	<b>10 077</b>	<b>10 478</b>	<b>8 669</b>	<b>310 925</b>	<b>204 477</b>	<b>134 201</b>	<b>393 829</b>	<b>331 643</b>	<b>78 695</b>	<b>1 483 224</b>
<b>TOTAL, RECETTES.....</b>	<b>41 497</b>	<b>191 773</b>	<b>258 997</b>	<b>217 348</b>	<b>3 053 799</b>	<b>5 301 832</b>	<b>1 989 523</b>	<b>4 433 930</b>	<b>3 987 826</b>	<b>1 004 600</b>	<b>20 481 125</b>



	'000 de dollars										
	T.-N.-L.	I.-P.-É.	N.-É.	N.-B.	Qc	Ont.	Man.	Sask.	Alb.	C.-B.	Canada
Blé, sauf durum.....	0	737	905	811	14 956	109 136	413 511	1 163 914	534 829	15 658	2 254 457
Blé, sauf dur., paiem. CCB.....	0	0	0	0	0	27 735	66 917	291 750	128 757	3 063	518 222
Blé durum.....	0	0	0	0	0	0	34 301	184 473	27 788	0	246 562
Blé durum, paiements CCB.....	0	0	0	0	0	0	2 328	41 903	7 429	0	51 660
Avoine.....	0	536	226	827	10 256	10 436	7 483	4 244	17 585	1 175	52 768
Avoine, paiements CCB.....	0	0	0	0	0	0	191	424	257	124	996
Orge.....	0	4 022	188	1 550	20 626	16 496	134 349	141 349	199 227	8 519	526 326
Orge, paiements CCB.....	0	0	0	0	0	0	18 543	53 673	70 339	2 779	145 334
Recettes différées.....	0	0	0	0	0	0	-79 348	-292 020	-121 740	-2 910	-496 018
Remboursement différé.....	0	0	0	0	0	0	99 056	486 996	199 879	5 562	791 493
Seigle.....	0	0	0	0	0	4 022	8 153	13 398	4 737	187	30 497
Lin.....	0	0	0	0	0	0	124 168	62 405	7 279	0	193 852
Colza.....	0	0	0	0	0	0	138 738	407 431	342 626	10 838	899 633
Soya.....	0	0	0	0	0	231 718	0	0	0	0	231 718
Maïs.....	0	0	0	0	149 049	420 157	16 240	0	0	0	585 446
Betteraves à sucre.....	0	0	0	0	1 251	0	7 673	0	3 337	0	12 261
Pommes de terre.....	868	52 887	4 498	42 991	37 439	37 489	36 857	9 314	27 175	22 546	272 064
Légumes.....	1 841	5 497	7 444	6 652	98 383	298 865	11 312	111	25 943	79 825	535 873
Pommes.....	0	0	9 226	1 864	21 954	42 120	0	0	0	28 321	103 485
Autres fruits de verger.....	0	0	637	0	0	34 287	0	0	0	18 232	53 156
Fraises.....	430	1 088	3 520	2 739	11 660	15 773	0	0	0	7 077	42 287
Autres petits fruits et raisins..	6	202	5 780	1 416	6 486	29 763	0	0	0	54 050	97 703
Ind. floricoles & pépinières....	2 251	1 000	14 417	6 293	60 375	229 825	10 643	4 405	31 840	75 743	436 792
Tabac.....	0	11 116	2 117	1 295	25 147	110 676	0	0	0	0	150 351
Ginseng.....	0	0	0	0	0	14 300	0	0	0	0	14 300
Graines de moutarde.....	0	0	0	0	0	0	3 648	27 300	4 488	0	35 436
Graines de tournesol.....	0	0	0	0	0	0	11 049	702	0	0	11 751
Lentilles.....	0	0	0	0	0	0	0	0	0	0	0
Alpistes des canaries.....	0	0	0	0	0	0	0	0	0	0	0
Haricots secs.....	0	0	0	0	0	29 579	0	0	0	0	29 579
Pois secs.....	0	0	0	0	0	0	16 947	10 760	2 039	0	29 746
Fourrage & gr. fourragères....	0	0	0	0	602	2 493	6 578	4 116	14 182	3 476	31 447
Foin et trèfle.....	0	100	93	298	6 339	2 694	828	3 517	11 293	1 682	26 844
Produits de l'érable.....	0	0	450	285	37 911	5 618	0	0	0	0	44 264
Produits forestiers.....	117	438	5 526	6 142	31 303	12 120	1 334	1 194	2 091	13 461	73 726
Diverses cultures.....	418	308	2 343	805	15 477	13 481	15 281	5 242	9 248	2 795	65 398
<b>Total, cultures.....</b>	<b>5 931</b>	<b>77 931</b>	<b>57 370</b>	<b>73 968</b>	<b>549 214</b>	<b>1 698 783</b>	<b>1 106 780</b>	<b>2 626 601</b>	<b>1 550 628</b>	<b>352 203</b>	<b>8 099 409</b>
<b>Bovins.....</b>	<b>1 381</b>	<b>25 600</b>	<b>26 186</b>	<b>18 594</b>	<b>203 133</b>	<b>997 649</b>	<b>276 491</b>	<b>410 341</b>	<b>1 158 577</b>	<b>139 371</b>	<b>3 257 323</b>
<b>Veaux.....</b>	<b>53</b>	<b>92</b>	<b>1 351</b>	<b>1 286</b>	<b>68 095</b>	<b>91 764</b>	<b>20 670</b>	<b>79 244</b>	<b>22 828</b>	<b>33 418</b>	<b>318 801</b>
<b>Porcs.....</b>	<b>4 504</b>	<b>21 606</b>	<b>30 141</b>	<b>20 179</b>	<b>569 210</b>	<b>599 054</b>	<b>194 859</b>	<b>97 660</b>	<b>248 331</b>	<b>47 606</b>	<b>1 833 150</b>
<b>Moutons.....</b>	<b>2</b>	<b>0</b>	<b>33</b>	<b>0</b>	<b>1 004</b>	<b>1 121</b>	<b>123</b>	<b>433</b>	<b>190</b>	<b>181</b>	<b>3 087</b>
<b>Agneaux.....</b>	<b>158</b>	<b>248</b>	<b>1 327</b>	<b>256</b>	<b>4 136</b>	<b>7 389</b>	<b>2 226</b>	<b>1 480</b>	<b>6 610</b>	<b>1 769</b>	<b>25 599</b>
<b>Produits laitiers.....</b>	<b>9 449</b>	<b>27 919</b>	<b>74 814</b>	<b>51 864</b>	<b>987 092</b>	<b>939 611</b>	<b>102 370</b>	<b>81 405</b>	<b>215 637</b>	<b>228 153</b>	<b>2 718 314</b>
<b>Poules &amp; poulets.....</b>	<b>11 842</b>	<b>972</b>	<b>24 803</b>	<b>20 104</b>	<b>211 632</b>	<b>250 155</b>	<b>35 255</b>	<b>22 131</b>	<b>72 911</b>	<b>75 019</b>	<b>724 824</b>
<b>Dindons.....</b>	<b>x</b>	<b>x</b>	<b>3 154</b>	<b>2 269</b>	<b>41 285</b>	<b>85 428</b>	<b>13 573</b>	<b>8 273</b>	<b>15 659</b>	<b>16 640</b>	<b>186 300</b>
<b>Oeufs.....</b>	<b>9 047</b>	<b>2 828</b>	<b>19 075</b>	<b>14 172</b>	<b>84 490</b>	<b>176 102</b>	<b>45 628</b>	<b>16 218</b>	<b>41 399</b>	<b>61 651</b>	<b>470 610</b>
<b>Urine de jument gravide.....</b>	<b>0</b>	<b>0</b>	<b>0</b>	<b>0</b>	<b>0</b>	<b>0</b>	<b>x</b>	<b>x</b>	<b>x</b>	<b>0</b>	<b>12 657</b>
<b>Laine.....</b>	<b>2</b>	<b>20</b>	<b>74</b>	<b>20</b>	<b>307</b>	<b>398</b>	<b>43</b>	<b>102</b>	<b>397</b>	<b>121</b>	<b>1 484</b>
<b>Miel.....</b>	<b>0</b>	<b>140</b>	<b>544</b>	<b>555</b>	<b>13 422</b>	<b>7 511</b>	<b>10 339</b>	<b>9 982</b>	<b>11 906</b>	<b>5 575</b>	<b>59 974</b>
<b>Fouurrures.....</b>	<b>464</b>	<b>1 799</b>	<b>10 104</b>	<b>1 863</b>	<b>8 390</b>	<b>19 448</b>	<b>1 765</b>	<b>220</b>	<b>1 408</b>	<b>7 119</b>	<b>52 580</b>
<b>Bétail divers.....</b>	<b>x</b>	<b>x</b>	<b>959</b>	<b>524</b>	<b>15 344</b>	<b>60 338</b>	<b>x</b>	<b>x</b>	<b>x</b>	<b>12 333</b>	<b>138 297</b>
<b>Total, bétail.....</b>	<b>37 198</b>	<b>81 566</b>	<b>192 565</b>	<b>131 686</b>	<b>2 207 540</b>	<b>3 235 968</b>	<b>731 509</b>	<b>744 721</b>	<b>1 811 291</b>	<b>628 956</b>	<b>9 803 000</b>
<b>Paiements C.S.R.N.....</b>	<b>0</b>	<b>0</b>	<b>0</b>	<b>0</b>	<b>0</b>	<b>0</b>	<b>0</b>	<b>0</b>	<b>0</b>	<b>0</b>	<b>0</b>
<b>Paiements R.A.R.B.....</b>	<b>0</b>	<b>0</b>	<b>0</b>	<b>0</b>	<b>0</b>	<b>0</b>	<b>0</b>	<b>0</b>	<b>0</b>	<b>0</b>	<b>0</b>
<b>Paiem. ass.-récolte.....</b>	<b>1</b>	<b>3 682</b>	<b>380</b>	<b>4 651</b>	<b>5 842</b>	<b>12 088</b>	<b>34 775</b>	<b>307 967</b>	<b>251 239</b>	<b>14 310</b>	<b>634 935</b>
<b>Paiements L.S.G.O.....</b>	<b>0</b>	<b>0</b>	<b>0</b>	<b>0</b>	<b>0</b>	<b>0</b>	<b>87 776</b>	<b>292 357</b>	<b>138 317</b>	<b>3 374</b>	<b>521 824</b>
<b>Paiem. stabilisation des prix..</b>	<b>2</b>	<b>86</b>	<b>67</b>	<b>11</b>	<b>2 475</b>	<b>3 774</b>	<b>2 698</b>	<b>320</b>	<b>2 101</b>	<b>4 275</b>	<b>15 809</b>
<b>Paiements tripartites.....</b>	<b>0</b>	<b>0</b>	<b>0</b>	<b>0</b>	<b>0</b>	<b>0</b>	<b>0</b>	<b>0</b>	<b>0</b>	<b>0</b>	<b>0</b>
<b>Programme prov. de stab.....</b>	<b>0</b>	<b>2 895</b>	<b>5 051</b>	<b>2 906</b>	<b>158 937</b>	<b>4 136</b>	<b>31 771</b>	<b>33 513</b>	<b>11 084</b>	<b>44 384</b>	<b>294 677</b>
<b>Subv. aux produits laitiers....</b>	<b>0</b>	<b>5 090</b>	<b>3 502</b>	<b>3 720</b>	<b>133 344</b>	<b>90 018</b>	<b>10 935</b>	<b>6 979</b>	<b>18 591</b>	<b>9 894</b>	<b>282 073</b>
<b>Autres paiements.....</b>	<b>21</b>	<b>775</b>	<b>52</b>	<b>56</b>	<b>31 275</b>	<b>638</b>	<b>4 291</b>	<b>45 054</b>	<b>54 325</b>	<b>3 986</b>	<b>140 473</b>
<b>Total, paiements.....</b>	<b>24</b>	<b>12 528</b>	<b>9 052</b>	<b>11 344</b>	<b>331 873</b>	<b>110 654</b>	<b>172 246</b>	<b>686 190</b>	<b>475 657</b>	<b>80 223</b>	<b>1 889 791</b>
<b>TOTAL, RECETTES.....</b>	<b>43 153</b>	<b>172 025</b>	<b>258 987</b>	<b>216 998</b>	<b>3 088 627</b>	<b>5 045 405</b>	<b>2 010 535</b>	<b>4 057 512</b>	<b>3 837 576</b>	<b>1 061 382</b>	<b>19 792 200</b>

## Recettes monétaires agricoles - Statistiques économiques agricoles - 1986

Classification type des Industries 1980

	'000 de dollars										
	T.-N.-L.	I.-P.-É.	N.-É.	N.-B.	Qc	Ont.	Man.	Sask.	Alb.	C.-B.	Canada
Blé, sauf blé dur.....	0	833	1 300	727	12 930	96 796	455 737	1 228 855	410 266	9 658	2 217 102
Blé, sauf dur, paiem. CCB.....	0	0	0	0	0	21 009	58 243	178 719	67 920	1 348	327 239
Blé dur.....	0	0	0	0	0	0	20 580	183 646	34 513	0	238 739
Blé dur, paiements CCB.....	0	0	0	0	0	0	3 208	34 545	4 551	0	42 304
Avoine.....	0	370	182	475	6 528	9 450	8 596	6 162	16 323	884	48 970
Avoine, paiements CCB.....	0	0	0	0	0	0	434	341	729	17	1 521
Orge.....	0	4 359	207	1 543	18 001	14 742	137 945	255 536	300 890	7 331	740 554
Orge, paiements CCB.....	0	0	0	0	0	0	9 423	17 211	17 797	349	44 780
Recettes différées.....	0	0	0	0	0	0	-62 435	-267 346	-97 469	-3 615	-430 865
Remboursement différé.....	0	0	0	0	0	0	79 348	292 020	121 740	2 910	496 018
Seigle.....	0	0	0	0	0	3 494	3 976	9 603	4 645	72	21 790
Lin.....	0	0	0	0	0	0	83 102	52 270	5 534	0	140 906
Canola.....	0	0	0	0	0	8 700	125 064	264 107	267 031	6 357	671 259
Soja.....	0	0	0	0	798	242 078	0	0	0	0	242 876
Mais.....	0	0	34	0	107 919	276 540	6 657	0	846	0	391 995
Betteraves à sucre.....	0	0	0	0	636	0	8 109	0	9 001	0	17 746
Pommes de terre.....	1 045	56 447	4 828	43 091	41 010	45 884	29 797	9 063	39 156	23 932	294 253
Légumes.....	2 155	4 360	9 076	5 401	98 304	337 626	14 257	320	29 301	84 776	585 576
Pommes.....	0	0	9 723	2 958	21 204	48 063	0	0	0	35 276	117 224
Autres fruits de verger.....	0	0	631	0	0	31 687	0	0	0	12 953	45 271
Fraises.....	472	1 814	3 420	2 358	11 202	16 132	0	0	0	7 319	42 717
Autres petits fruits et raisins..	62	238	6 967	2 542	3 822	38 080	0	0	0	58 240	109 951
Ind. floricoles & pépinières....	2 499	1 297	17 607	7 764	63 772	259 823	9 811	4 934	32 044	92 136	491 687
Tabac.....	0	10 021	2 030	1 040	18 052	420 563	0	0	0	0	451 706
Ginseng.....	0	0	0	0	0	16 550	0	0	0	0	16 550
Graines de moutarde.....	0	0	0	0	0	0	3 231	30 420	7 650	0	41 301
Graines de tournesol.....	0	0	0	0	0	0	6 204	474	0	0	6 678
Lentilles.....	0	0	0	0	0	0	5 475	58 480	1 954	0	65 909
Alpistes des canaries.....	0	0	0	0	0	0	5 670	22 254	0	0	27 924
Haricots secs.....	0	0	0	0	0	23 465	0	0	0	0	23 465
Pois secs.....	0	0	0	0	0	0	23 290	12 764	2 382	0	38 436
Fourrage & gr. fourragères....	0	0	0	0	800	5 068	15 195	11 055	30 486	6 516	69 120
Foin et trèfle.....	0	167	158	347	4 590	3 316	509	3 758	12 345	660	25 850
Produits de l'érable.....	0	0	437	766	56 253	3 711	0	0	0	0	61 167
Produits forestiers.....	104	454	5 799	5 922	32 800	12 022	1 195	1 229	2 161	14 907	76 593
Diverses cultures.....	416	266	2 407	746	13 441	14 136	13 792	4 427	11 663	2 690	63 984
	0	0	0	0	0	0	0	0	0	0	0
<b>Total, cultures.....</b>	<b>6 753</b>	<b>80 626</b>	<b>64 806</b>	<b>75 680</b>	<b>512 062</b>	<b>1 948 935</b>	<b>1 066 413</b>	<b>2 414 847</b>	<b>1 333 459</b>	<b>364 716</b>	<b>7 868 296</b>
	0	0	0	0	0	0	0	0	0	0	0
<b>Bovins.....</b>	<b>1 372</b>	<b>28 407</b>	<b>27 389</b>	<b>25 378</b>	<b>221 629</b>	<b>1 040 804</b>	<b>270 070</b>	<b>425 576</b>	<b>1 098 959</b>	<b>139 571</b>	<b>3 279 155</b>
<b>Veaux.....</b>	<b>71</b>	<b>74</b>	<b>2 691</b>	<b>2 274</b>	<b>87 071</b>	<b>94 630</b>	<b>36 496</b>	<b>73 084</b>	<b>17 894</b>	<b>49 855</b>	<b>364 140</b>
<b>Porcs.....</b>	<b>4 384</b>	<b>25 493</b>	<b>34 834</b>	<b>22 309</b>	<b>675 272</b>	<b>684 583</b>	<b>244 233</b>	<b>112 002</b>	<b>279 377</b>	<b>54 071</b>	<b>2 136 558</b>
<b>Moutons.....</b>	<b>7</b>	<b>6</b>	<b>72</b>	<b>8</b>	<b>739</b>	<b>1 255</b>	<b>41</b>	<b>56</b>	<b>144</b>	<b>127</b>	<b>2 455</b>
<b>Agneaux.....</b>	<b>204</b>	<b>265</b>	<b>1 793</b>	<b>352</b>	<b>6 209</b>	<b>10 669</b>	<b>1 658</b>	<b>2 050</b>	<b>7 710</b>	<b>1 902</b>	<b>32 812</b>
<b>Produits laitiers.....</b>	<b>11 001</b>	<b>30 552</b>	<b>79 892</b>	<b>53 743</b>	<b>1 019 615</b>	<b>965 839</b>	<b>106 782</b>	<b>89 430</b>	<b>223 658</b>	<b>231 737</b>	<b>2 812 249</b>
<b>Poules &amp; poulets.....</b>	<b>10 646</b>	<b>1 333</b>	<b>27 946</b>	<b>22 071</b>	<b>229 450</b>	<b>275 465</b>	<b>34 779</b>	<b>22 779</b>	<b>67 967</b>	<b>79 952</b>	<b>772 388</b>
<b>Dindons.....</b>	<b>x</b>	<b>x</b>	<b>3 792</b>	<b>2 270</b>	<b>40 343</b>	<b>81 472</b>	<b>16 213</b>	<b>7 531</b>	<b>15 787</b>	<b>19 156</b>	<b>186 689</b>
<b>Oeufs.....</b>	<b>8 636</b>	<b>2 941</b>	<b>18 442</b>	<b>13 070</b>	<b>83 859</b>	<b>167 957</b>	<b>45 396</b>	<b>16 562</b>	<b>42 091</b>	<b>59 619</b>	<b>458 573</b>
<b>Urine de jument gravide.....</b>	<b>0</b>	<b>0</b>	<b>0</b>	<b>0</b>	<b>0</b>	<b>0</b>	<b>x</b>	<b>x</b>	<b>x</b>	<b>0</b>	<b>14 470</b>
<b>Laine.....</b>	<b>4</b>	<b>14</b>	<b>68</b>	<b>18</b>	<b>255</b>	<b>329</b>	<b>39</b>	<b>99</b>	<b>380</b>	<b>100</b>	<b>1 306</b>
<b>Miel.....</b>	<b>0</b>	<b>115</b>	<b>440</b>	<b>367</b>	<b>9 023</b>	<b>7 536</b>	<b>9 772</b>	<b>7 722</b>	<b>12 982</b>	<b>4 609</b>	<b>52 566</b>
<b>Fourrures.....</b>	<b>243</b>	<b>937</b>	<b>5 420</b>	<b>993</b>	<b>4 094</b>	<b>9 904</b>	<b>864</b>	<b>115</b>	<b>641</b>	<b>3 490</b>	<b>26 701</b>
<b>Embryons.....</b>	<b>x</b>	<b>x</b>	<b>x</b>	<b>x</b>	<b>x</b>	<b>x</b>	<b>x</b>	<b>x</b>	<b>x</b>	<b>x</b>	<b>x</b>
<b>Chevaux.....</b>	<b>x</b>	<b>x</b>	<b>x</b>	<b>x</b>	<b>x</b>	<b>x</b>	<b>x</b>	<b>x</b>	<b>x</b>	<b>x</b>	<b>x</b>
<b>Bétail divers.....</b>	<b>0</b>	<b>361</b>	<b>1 013</b>	<b>572</b>	<b>16 699</b>	<b>63 534</b>	<b>17 171</b>	<b>0</b>	<b>5 350</b>	<b>12 884</b>	<b>135 128</b>
<b>Total, bétail.....</b>	<b>36 765</b>	<b>90 544</b>	<b>203 800</b>	<b>143 434</b>	<b>2 402 217</b>	<b>3 407 455</b>	<b>797 799</b>	<b>775 403</b>	<b>1 789 095</b>	<b>657 102</b>	<b>10 303 614</b>
<b>Paiements ass.-récolte.....</b>	<b>5</b>	<b>2 595</b>	<b>978</b>	<b>1 640</b>	<b>20 065</b>	<b>22 596</b>	<b>47 947</b>	<b>315 666</b>	<b>160 135</b>	<b>15 455</b>	<b>587 082</b>
<b>Paiements L.S.G.O.....</b>	<b>0</b>	<b>0</b>	<b>0</b>	<b>0</b>	<b>0</b>	<b>0</b>	<b>150 797</b>	<b>477 144</b>	<b>225 438</b>	<b>5 360</b>	<b>858 739</b>
<b>Paiem. stabilisation des prix..</b>	<b>2</b>	<b>88</b>	<b>30</b>	<b>41</b>	<b>2 320</b>	<b>20 393</b>	<b>2 864</b>	<b>430</b>	<b>24</b>	<b>1 243</b>	<b>27 435</b>
<b>Paiements tripartites.....</b>	<b>0</b>	<b>26</b>	<b>0</b>	<b>0</b>	<b>0</b>	<b>1 156</b>	<b>0</b>	<b>0</b>	<b>1 879</b>	<b>0</b>	<b>3 061</b>
<b>Programme prov. de stab.....</b>	<b>762</b>	<b>926</b>	<b>1 657</b>	<b>934</b>	<b>191 576</b>	<b>13 734</b>	<b>19 463</b>	<b>27 256</b>	<b>31 014</b>	<b>44 054</b>	<b>331 376</b>
<b>Subv. aux produits laitiers.....</b>	<b>0</b>	<b>5 331</b>	<b>3 654</b>	<b>3 672</b>	<b>131 233</b>	<b>85 815</b>	<b>10 628</b>	<b>7 206</b>	<b>18 878</b>	<b>10 227</b>	<b>276 644</b>
<b>Autres paiements.....</b>	<b>19</b>	<b>6 059</b>	<b>68</b>	<b>0</b>	<b>50</b>	<b>766</b>	<b>6 047</b>	<b>129 582</b>	<b>223 717</b>	<b>8 324</b>	<b>374 632</b>
<b>Total, paiements.....</b>	<b>788</b>	<b>15 025</b>	<b>6 387</b>	<b>6 287</b>	<b>345 244</b>	<b>144 460</b>	<b>237 746</b>	<b>957 284</b>	<b>661 085</b>	<b>84 663</b>	<b>2 458 969</b>
<b>TOTAL, RECETTES.....</b>	<b>44 306</b>	<b>186 195</b>	<b>274 993</b>	<b>225 401</b>	<b>3 259 523</b>	<b>5 500 850</b>	<b>2 101 958</b>	<b>4 147 534</b>	<b>3 783 639</b>	<b>1 106 481</b>	<b>20 630 879</b>

## Recettes monétaires agricoles - Statistiques économiques agricoles - 1987

Classification type des Industries 1980

	'000 de dollars										
	T.-N.-L.	I.-P.-É.	N.-É.	N.-B.	Qc	Ont.	Man.	Sask.	Alb.	C.-B.	Canada
Blé, sauf blé dur.....	0	767	1 816	653	16 186	61 681	377 841	1 280 088	514 991	8 145	2 262 168
Blé, sauf dur, paiem. CCB.....	0	0	0	0	0	2 950	0	0	0	86	3 036
Blé dur.....	0	0	0	0	0	0	24 475	224 022	41 431	0	289 928
Blé dur, paiements CCB.....	0	0	0	0	0	0	2 940	19 759	3 224	0	25 923
Avoine.....	0	383	97	401	4 582	7 971	6 919	7 558	19 219	1 126	48 256
Avoine, paiements CCB.....	0	0	0	0	0	0	613	291	247	0	1 151
Orge.....	0	3 723	228	1 872	17 203	13 887	62 526	158 797	226 619	6 697	491 552
Orge, paiements CCB.....	0	0	0	0	0	0	1 863	14 190	5 586	45	21 684
Recettes différées.....	0	0	0	0	0	0	-64 580	-266 031	-100 388	-2 923	-433 922
Remboursement différé.....	0	0	0	0	0	0	62 435	267 346	97 469	3 615	430 865
Seigle.....	0	0	0	0	0	2 302	2 850	10 678	4 743	131	20 704
Lin.....	0	0	0	0	0	0	62 689	44 026	6 012	0	112 727
Canola.....	0	0	0	0	0	5 127	108 806	286 512	313 316	8 330	722 091
Soja.....	0	0	0	0	2 333	259 674	0	0	0	0	262 007
Mais.....	0	0	110	0	120 973	317 666	5 563	0	2 020	0	446 332
Betteraves à sucre.....	0	0	0	0	0	0	8 787	0	12 680	0	21 467
Pommes de terre.....	998	79 955	6 053	52 444	48 768	35 708	46 412	7 582	34 324	22 017	334 261
Légumes.....	2 262	4 678	11 327	5 973	103 643	357 969	14 230	424	30 846	84 609	615 961
Pommes.....	0	0	9 693	2 246	17 734	48 082	0	0	0	31 721	109 476
Autres fruits de verger.....	0	0	801	0	0	30 686	0	0	0	14 807	46 294
Fraises.....	776	1 650	3 868	2 876	12 025	14 961	2 200	0	0	12 055	50 411
Autres petits fruits et raisins..	286	553	8 648	4 456	14 496	34 638	500	0	0	65 696	129 273
Ind. floricoles & pépinières....	2 841	960	16 454	8 178	73 029	298 084	11 935	5 924	43 729	100 631	561 765
Tabac.....	0	12 536	2 674	1 290	23 261	220 602	0	0	0	0	260 363
Ginseng.....	0	0	0	0	0	18 800	0	0	0	400	19 200
Graines de moutarde.....	0	0	0	0	0	0	2 913	31 588	6 151	0	40 652
Graines de tournesol.....	0	0	0	0	0	0	6 494	640	1 045	0	8 179
Lentilles.....	0	0	0	0	0	0	5 335	38 903	1 641	0	45 879
Alpistes des canaries.....	0	0	0	0	0	0	3 738	16 063	0	0	19 801
Haricots secs.....	0	0	0	0	0	45 728	0	0	4 710	0	50 438
Pois secs.....	0	0	0	0	0	0	20 929	26 244	3 944	0	51 117
Fourrage & gr. fourragères....	0	0	0	0	433	3 962	12 579	8 742	18 269	6 194	50 179
Foin et trèfle.....	0	198	106	152	3 835	2 459	545	2 506	8 031	876	18 708
Produits de l'érable.....	0	0	369	769	50 662	3 989	0	0	0	0	55 789
Produits forestiers.....	91	469	6 072	5 702	34 297	11 925	1 055	1 264	2 231	16 353	79 459
Diverses cultures.....	451	569	2 964	1 303	14 046	14 675	11 840	6 187	11 470	2 856	66 361
	0	0	0	0	0	0	0	0	0	0	0
<b>Total, cultures.....</b>	<b>7 705</b>	<b>106 441</b>	<b>71 280</b>	<b>88 315</b>	<b>557 506</b>	<b>1 813 526</b>	<b>804 432</b>	<b>2 193 303</b>	<b>1 313 560</b>	<b>383 467</b>	<b>7 339 535</b>
	0	0	0	0	0	0	0	0	0	0	0
<b>Bovins.....</b>	<b>1 224</b>	<b>29 396</b>	<b>29 739</b>	<b>21 171</b>	<b>216 906</b>	<b>977 137</b>	<b>282 863</b>	<b>496 641</b>	<b>1 210 916</b>	<b>145 483</b>	<b>3 411 476</b>
<b>Veaux.....</b>	<b>101</b>	<b>123</b>	<b>3 582</b>	<b>3 058</b>	<b>134 878</b>	<b>94 206</b>	<b>57 296</b>	<b>82 685</b>	<b>14 010</b>	<b>57 459</b>	<b>447 398</b>
<b>Porcs.....</b>	<b>3 875</b>	<b>27 208</b>	<b>33 552</b>	<b>21 116</b>	<b>647 756</b>	<b>683 995</b>	<b>246 851</b>	<b>122 532</b>	<b>287 590</b>	<b>48 735</b>	<b>2 123 210</b>
<b>Moutons.....</b>	<b>7</b>	<b>5</b>	<b>50</b>	<b>13</b>	<b>551</b>	<b>1 170</b>	<b>62</b>	<b>88</b>	<b>128</b>	<b>155</b>	<b>2 229</b>
<b>Agneaux.....</b>	<b>195</b>	<b>194</b>	<b>1 711</b>	<b>481</b>	<b>6 139</b>	<b>10 494</b>	<b>1 621</b>	<b>2 671</b>	<b>9 119</b>	<b>2 798</b>	<b>35 423</b>
<b>Produits laitiers.....</b>	<b>12 151</b>	<b>31 894</b>	<b>80 946</b>	<b>54 551</b>	<b>1 052 362</b>	<b>1 005 972</b>	<b>110 246</b>	<b>89 368</b>	<b>221 104</b>	<b>231 263</b>	<b>2 889 857</b>
<b>Poules &amp; poulets.....</b>	<b>10 794</b>	<b>1 134</b>	<b>29 854</b>	<b>22 448</b>	<b>235 119</b>	<b>274 517</b>	<b>35 444</b>	<b>24 212</b>	<b>74 350</b>	<b>90 490</b>	<b>798 362</b>
<b>Dindons.....</b>	<b>x</b>	<b>x</b>	<b>5 096</b>	<b>2 777</b>	<b>42 703</b>	<b>81 864</b>	<b>14 486</b>	<b>7 817</b>	<b>17 793</b>	<b>19 289</b>	<b>191 932</b>
<b>Oeufs.....</b>	<b>8 785</b>	<b>2 900</b>	<b>18 977</b>	<b>12 580</b>	<b>83 652</b>	<b>165 286</b>	<b>44 650</b>	<b>16 595</b>	<b>40 924</b>	<b>60 218</b>	<b>454 567</b>
<b>Urine de jument gravide.....</b>	<b>0</b>	<b>0</b>	<b>0</b>	<b>0</b>	<b>0</b>	<b>0</b>	<b>x</b>	<b>x</b>	<b>x</b>	<b>0</b>	<b>14 936</b>
<b>Laine.....</b>	<b>0</b>	<b>14</b>	<b>81</b>	<b>19</b>	<b>285</b>	<b>427</b>	<b>52</b>	<b>125</b>	<b>510</b>	<b>104</b>	<b>1 617</b>
<b>Miel.....</b>	<b>0</b>	<b>100</b>	<b>513</b>	<b>488</b>	<b>10 000</b>	<b>7 745</b>	<b>8 428</b>	<b>8 084</b>	<b>12 502</b>	<b>4 090</b>	<b>51 950</b>
<b>Fourrures.....</b>	<b>740</b>	<b>3 182</b>	<b>17 146</b>	<b>4 087</b>	<b>7 506</b>	<b>29 928</b>	<b>2 534</b>	<b>255</b>	<b>1 899</b>	<b>11 357</b>	<b>78 634</b>
<b>Embryons.....</b>	<b>x</b>	<b>x</b>	<b>x</b>	<b>x</b>	<b>x</b>	<b>x</b>	<b>x</b>	<b>x</b>	<b>x</b>	<b>x</b>	<b>x</b>
<b>Chevaux.....</b>	<b>x</b>	<b>x</b>	<b>x</b>	<b>x</b>	<b>x</b>	<b>x</b>	<b>x</b>	<b>x</b>	<b>x</b>	<b>x</b>	<b>x</b>
<b>Bétail divers.....</b>	<b>226</b>	<b>385</b>	<b>1 328</b>	<b>715</b>	<b>19 611</b>	<b>66 749</b>	<b>17 152</b>	<b>18 751</b>	<b>7 648</b>	<b>14 101</b>	<b>146 666</b>
<b>Total, bétail.....</b>	<b>38 174</b>	<b>96 591</b>	<b>222 605</b>	<b>143 535</b>	<b>2 470 856</b>	<b>3 404 186</b>	<b>833 956</b>	<b>871 089</b>	<b>1 919 707</b>	<b>685 644</b>	<b>10 686 343</b>
<b>Paiements ass.-récolte.....</b>	<b>42</b>	<b>3 200</b>	<b>627</b>	<b>4 748</b>	<b>51 329</b>	<b>15 215</b>	<b>45 017</b>	<b>127 713</b>	<b>135 435</b>	<b>10 084</b>	<b>393 410</b>
<b>Paiements L.S.G.O.....</b>	<b>0</b>	<b>0</b>	<b>0</b>	<b>0</b>	<b>0</b>	<b>0</b>	<b>260 112</b>	<b>759 238</b>	<b>368 036</b>	<b>8 087</b>	<b>1 395 473</b>
<b>Paiem. stabilisation des prix..</b>	<b>0</b>	<b>53</b>	<b>1 360</b>	<b>110</b>	<b>15 524</b>	<b>90 530</b>	<b>5 352</b>	<b>0</b>	<b>7 388</b>	<b>4 233</b>	<b>124 550</b>
<b>Paiements tripartites.....</b>	<b>0</b>	<b>6</b>	<b>0</b>	<b>0</b>	<b>0</b>	<b>181</b>	<b>0</b>	<b>0</b>	<b>982</b>	<b>0</b>	<b>1 169</b>
<b>Programme prov. de stab.....</b>	<b>1 594</b>	<b>466</b>	<b>787</b>	<b>501</b>	<b>68 727</b>	<b>28 615</b>	<b>249</b>	<b>10 207</b>	<b>0</b>	<b>14 113</b>	<b>125 259</b>
<b>Subv. aux produits laitiers.....</b>	<b>0</b>	<b>5 153</b>	<b>3 447</b>	<b>3 613</b>	<b>132 069</b>	<b>87 877</b>	<b>11 071</b>	<b>7 261</b>	<b>18 799</b>	<b>10 423</b>	<b>279 713</b>
<b>Autres paiements.....</b>	<b>28</b>	<b>3 959</b>	<b>1 166</b>	<b>861</b>	<b>32 354</b>	<b>110 720</b>	<b>155 756</b>	<b>414 829</b>	<b>274 882</b>	<b>5 552</b>	<b>1 000 107</b>
<b>Total, paiements.....</b>	<b>1 664</b>	<b>12 837</b>	<b>7 387</b>	<b>9 833</b>	<b>300 003</b>	<b>333 138</b>	<b>477 557</b>	<b>1 319 248</b>	<b>805 522</b>	<b>52 492</b>	<b>3 319 681</b>
<b>TOTAL, RECETTES.....</b>	<b>47 543</b>	<b>215 869</b>	<b>301 272</b>	<b>241 683</b>	<b>3 328 365</b>	<b>5 550 850</b>	<b>2 115 945</b>	<b>4 383 640</b>	<b>4 038 789</b>	<b>1 121 603</b>	<b>21 345 559</b>

## Recettes monétaires agricoles - Statistiques économiques agricoles - 1988

Classification type des Industries 1980

	'000 de dollars										
	T.-N.-L.	I.-P.-É.	N.-É.	N.-B.	Qc	Ont.	Man.	Sask.	Alb.	C.-B.	Canada
Blé, sauf blé dur.....	0	1 238	2 236	743	20 067	110 173	368 191	1 162 995	548 738	10 546	2 224 927
Blé, sauf dur, paiem. CCB.....	0	0	0	0	0	49 109	44 142	131 644	60 029	1 207	286 131
Blé dur.....	0	0	0	0	0	0	22 474	262 393	64 832	0	349 699
Blé dur, paiements CCB.....	0	0	0	0	0	0	5 212	60 003	12 841	0	78 056
Avoine.....	0	550	125	547	8 968	10 301	11 579	20 724	61 636	3 316	117 746
Avoine, paiements CCB.....	0	0	0	0	0	0	1 055	1 609	3 915	212	6 791
Orge.....	0	5 119	309	2 325	20 654	14 959	60 969	153 764	248 972	7 282	514 353
Orge, paiements CCB.....	0	0	0	0	0	0	2 669	9 518	7 580	46	19 813
Recettes différées.....	0	0	0	0	0	0	-92 505	-352 975	-159 299	-5 198	-609 977
Remboursement différé.....	0	0	0	0	0	0	64 580	266 031	100 388	2 923	433 922
Seigle.....	0	0	0	0	0	2 433	5 048	11 557	7 720	420	27 178
Lin.....	0	0	0	0	0	0	71 932	57 632	7 217	0	136 781
Canola.....	0	0	0	0	0	5 812	146 263	389 486	437 847	11 263	990 671
Soja.....	0	0	0	0	3 957	324 584	0	0	0	0	328 541
Maïs.....	0	0	156	0	166 375	368 961	10 016	0	2 534	0	548 042
Betteraves à sucre.....	0	0	0	0	0	0	9 383	0	19 380	0	28 763
Pommes de terre.....	841	63 127	5 872	54 289	49 278	35 979	44 047	9 796	41 471	19 517	324 217
Légumes.....	2 439	5 706	12 635	8 469	120 994	366 601	14 420	479	35 018	86 170	652 931
Pommes.....	0	0	11 482	1 848	19 245	47 823	0	0	0	33 733	114 131
Autres fruits de verger.....	0	0	818	0	0	33 600	0	0	0	13 299	47 717
Fraises.....	750	1 222	6 346	2 126	12 195	12 991	1 750	0	0	10 705	48 085
Autres petits fruits et raisins...	111	756	12 778	5 509	14 537	32 076	200	0	0	70 127	136 094
Ind. floricoles & pépinières.....	3 986	830	23 036	7 276	93 510	378 664	13 822	6 463	54 432	142 854	724 873
Tabac.....	0	11 322	2 118	1 158	19 797	176 340	0	0	0	0	210 735
Ginseng.....	0	0	0	0	0	21 050	0	0	0	1 890	22 940
Graines de moutarde.....	0	0	0	0	0	0	1 619	21 919	5 649	0	29 187
Graines de tournesol.....	0	0	0	0	0	0	9 900	1 206	776	0	11 882
Lentilles.....	0	0	0	0	0	0	5 297	33 805	1 682	0	40 784
Alpistes des canaries.....	0	0	0	0	0	0	2 262	14 025	0	0	16 287
Haricots secs.....	0	0	0	0	0	18 956	0	0	9 813	0	28 769
Pois secs.....	0	0	0	0	0	0	15 768	22 953	9 595	0	48 316
Fourrage & gr. fourragères.....	0	0	0	0	434	1 456	13 795	11 041	23 838	15 570	66 134
Foin et trèfle.....	0	256	31	212	2 360	3 448	837	3 780	12 390	5 281	28 595
Produits de l'érable.....	0	0	802	1 396	84 496	5 889	0	0	0	0	92 583
Produits forestiers.....	78	485	6 346	5 481	35 793	11 827	916	1 298	2 301	17 800	82 325
Diverses cultures.....	553	528	4 748	1 858	17 957	16 887	14 145	8 533	16 450	3 757	85 416
<b>Total, cultures.....</b>	<b>8 758</b>	<b>91 139</b>	<b>89 838</b>	<b>93 237</b>	<b>690 617</b>	<b>2 049 919</b>	<b>869 786</b>	<b>2 309 679</b>	<b>1 637 745</b>	<b>452 720</b>	<b>8 293 438</b>
<b>Bovins.....</b>	<b>1 961</b>	<b>27 848</b>	<b>30 356</b>	<b>22 455</b>	<b>194 480</b>	<b>909 552</b>	<b>256 610</b>	<b>581 140</b>	<b>1 387 360</b>	<b>141 389</b>	<b>3 553 151</b>
<b>Veaux.....</b>	<b>94</b>	<b>190</b>	<b>3 472</b>	<b>3 528</b>	<b>150 633</b>	<b>105 627</b>	<b>61 468</b>	<b>80 819</b>	<b>13 213</b>	<b>41 180</b>	<b>460 224</b>
<b>Porcs.....</b>	<b>3 194</b>	<b>22 766</b>	<b>27 487</b>	<b>16 951</b>	<b>529 952</b>	<b>556 075</b>	<b>210 987</b>	<b>119 019</b>	<b>259 397</b>	<b>44 016</b>	<b>1 789 844</b>
<b>Moutons.....</b>	<b>7</b>	<b>17</b>	<b>50</b>	<b>14</b>	<b>483</b>	<b>1 449</b>	<b>19</b>	<b>45</b>	<b>142</b>	<b>140</b>	<b>2 366</b>
<b>Agneaux.....</b>	<b>206</b>	<b>244</b>	<b>1 621</b>	<b>463</b>	<b>6 244</b>	<b>10 341</b>	<b>1 435</b>	<b>2 847</b>	<b>7 836</b>	<b>2 978</b>	<b>34 215</b>
<b>Produits laitiers.....</b>	<b>16 728</b>	<b>37 095</b>	<b>84 973</b>	<b>58 025</b>	<b>1 139 414</b>	<b>1 062 932</b>	<b>118 185</b>	<b>95 051</b>	<b>238 186</b>	<b>237 361</b>	<b>3 087 950</b>
<b>Poules &amp; poulets.....</b>	<b>11 719</b>	<b>2 062</b>	<b>32 427</b>	<b>24 190</b>	<b>249 156</b>	<b>291 381</b>	<b>36 464</b>	<b>24 722</b>	<b>70 206</b>	<b>92 923</b>	<b>835 250</b>
<b>Dindons.....</b>	<b>x</b>	<b>x</b>	<b>5 635</b>	<b>3 652</b>	<b>44 239</b>	<b>87 379</b>	<b>14 583</b>	<b>7 939</b>	<b>17 523</b>	<b>21 093</b>	<b>202 144</b>
<b>Oeufs.....</b>	<b>9 367</b>	<b>2 848</b>	<b>21 102</b>	<b>13 283</b>	<b>89 405</b>	<b>178 157</b>	<b>48 285</b>	<b>17 656</b>	<b>42 813</b>	<b>62 825</b>	<b>485 741</b>
<b>Urine de jument gravide.....</b>	<b>0</b>	<b>0</b>	<b>0</b>	<b>0</b>	<b>0</b>	<b>0</b>	<b>x</b>	<b>x</b>	<b>x</b>	<b>0</b>	<b>18 135</b>
<b>Laine.....</b>	<b>1</b>	<b>11</b>	<b>86</b>	<b>21</b>	<b>290</b>	<b>677</b>	<b>83</b>	<b>198</b>	<b>751</b>	<b>157</b>	<b>2 275</b>
<b>Miel.....</b>	<b>0</b>	<b>92</b>	<b>499</b>	<b>562</b>	<b>9 353</b>	<b>7 556</b>	<b>7 308</b>	<b>9 367</b>	<b>10 139</b>	<b>3 513</b>	<b>48 389</b>
<b>Fourrures.....</b>	<b>617</b>	<b>2 044</b>	<b>11 199</b>	<b>2 807</b>	<b>4 869</b>	<b>23 736</b>	<b>1 897</b>	<b>148</b>	<b>1 562</b>	<b>8 598</b>	<b>57 477</b>
<b>Embryons.....</b>	<b>x</b>	<b>x</b>	<b>x</b>	<b>x</b>	<b>x</b>	<b>x</b>	<b>x</b>	<b>x</b>	<b>x</b>	<b>x</b>	<b>x</b>
<b>Chevaux.....</b>	<b>x</b>	<b>x</b>	<b>x</b>	<b>x</b>	<b>x</b>	<b>x</b>	<b>x</b>	<b>x</b>	<b>x</b>	<b>x</b>	<b>x</b>
<b>Bétail divers.....</b>	<b>220</b>	<b>476</b>	<b>1 314</b>	<b>730</b>	<b>19 465</b>	<b>64 872</b>	<b>16 204</b>	<b>18 814</b>	<b>8 292</b>	<b>14 440</b>	<b>144 827</b>
<b>Total, bétail.....</b>	<b>44 187</b>	<b>95 769</b>	<b>220 278</b>	<b>146 741</b>	<b>2 452 622</b>	<b>3 308 393</b>	<b>787 858</b>	<b>959 549</b>	<b>2 081 308</b>	<b>670 879</b>	<b>10 767 584</b>
<b>Paiements ass.-récolte.....</b>	<b>22</b>	<b>2 623</b>	<b>177</b>	<b>811</b>	<b>24 212</b>	<b>38 403</b>	<b>92 745</b>	<b>263 826</b>	<b>173 381</b>	<b>8 143</b>	<b>604 343</b>
<b>Paiements L.S.G.O.....</b>	<b>0</b>	<b>0</b>	<b>0</b>	<b>0</b>	<b>0</b>	<b>0</b>	<b>131 154</b>	<b>378 496</b>	<b>179 583</b>	<b>3 822</b>	<b>693 055</b>
<b>Paiem. stabilisation des prix...</b>	<b>7</b>	<b>4 540</b>	<b>446</b>	<b>3 770</b>	<b>31 350</b>	<b>94 690</b>	<b>5 276</b>	<b>135</b>	<b>5 008</b>	<b>930</b>	<b>146 152</b>
<b>Paiements tripartites.....</b>	<b>0</b>	<b>386</b>	<b>467</b>	<b>56</b>	<b>865</b>	<b>55 205</b>	<b>13 759</b>	<b>5 940</b>	<b>56 799</b>	<b>2 976</b>	<b>136 453</b>
<b>Programme prov. de stab.....</b>	<b>2 075</b>	<b>4 955</b>	<b>6 242</b>	<b>3 563</b>	<b>214 504</b>	<b>36 259</b>	<b>656</b>	<b>48 201</b>	<b>0</b>	<b>43 670</b>	<b>360 125</b>
<b>Subv. aux produits laitiers.....</b>	<b>0</b>	<b>5 422</b>	<b>3 481</b>	<b>3 811</b>	<b>135 656</b>	<b>89 918</b>	<b>10 980</b>	<b>7 391</b>	<b>19 010</b>	<b>10 539</b>	<b>286 208</b>
<b>Autres paiements.....</b>	<b>24</b>	<b>4 419</b>	<b>973</b>	<b>982</b>	<b>35 608</b>	<b>106 804</b>	<b>177 261</b>	<b>494 660</b>	<b>314 506</b>	<b>12 637</b>	<b>1 147 874</b>
<b>Total, paiements.....</b>	<b>2 128</b>	<b>22 345</b>	<b>11 786</b>	<b>12 993</b>	<b>442 195</b>	<b>421 279</b>	<b>431 831</b>	<b>1 198 649</b>	<b>748 287</b>	<b>82 717</b>	<b>3 374 210</b>
<b>TOTAL, RECETTES.....</b>	<b>55 073</b>	<b>209 253</b>	<b>321 902</b>	<b>252 971</b>	<b>3 585 434</b>	<b>5 779 591</b>	<b>2 089 475</b>	<b>4 467 877</b>	<b>4 467 340</b>	<b>1 206 316</b>	<b>22 435 232</b>

## Recettes monétaires agricoles - Statistiques économiques agricoles - 1989

Classification type des Industries 1980

	'000 de dollars										
	T.-N.-L.	I.-P.-É.	N.-É.	N.-B.	Qc	Ont.	Man.	Sask.	Alb.	C.-B.	Canada
Blé, sauf blé dur.....	0	1 156	1 523	531	19 274	124 962	311 111	846 498	491 438	13 321	1 809 814
Blé, sauf dur, paiem. CCB.....	0	0	0	0	0	8 989	71 234	248 232	108 718	2 277	439 450
Blé dur.....	0	0	0	0	0	0	21 660	272 343	65 589	0	359 592
Blé dur, paiements CCB.....	0	0	0	0	0	0	6 457	99 779	25 098	0	131 334
Avoine.....	0	544	177	525	7 783	12 199	10 976	23 938	84 540	4 385	145 067
Avoine, paiements CCB.....	0	0	0	0	0	0	1 974	2 766	4 991	246	9 977
Orge.....	0	6 923	452	2 853	18 259	15 311	79 131	204 642	351 637	7 066	686 274
Orge, paiements CCB.....	0	0	0	0	0	0	7 925	28 191	25 130	282	61 528
Recettes différées.....	0	0	0	0	0	0	-71 880	-303 237	-128 146	-3 996	-507 259
Remboursement différé.....	0	0	0	0	0	0	92 505	352 975	159 299	5 198	609 977
Seigle.....	0	0	0	0	0	2 592	7 692	10 877	5 921	137	27 219
Lin.....	0	0	0	0	0	0	70 616	61 808	6 448	0	138 872
Canola.....	0	0	0	0	0	5 024	127 780	386 131	419 740	9 360	948 035
Soja.....	0	0	0	0	6 876	250 668	0	0	0	0	257 544
Mais.....	0	0	370	0	180 742	313 870	11 517	0	2 841	0	509 340
Betteraves à sucre.....	0	0	0	0	0	0	13 782	0	23 342	0	37 124
Pommes de terre.....	845	117 468	7 848	75 561	63 552	40 845	27 316	9 503	43 135	23 715	409 788
Légumes.....	3 301	5 866	13 009	8 882	135 519	395 333	16 677	458	37 294	100 554	716 893
Pommes.....	0	0	10 255	1 595	22 829	44 258	0	0	0	35 574	114 511
Autres fruits de verger.....	0	0	614	0	0	36 845	0	0	0	12 677	50 136
Fraises.....	896	1 092	5 800	2 530	13 401	17 565	2 900	0	261	6 423	50 868
Autres petits fruits et raisins..	123	557	10 405	3 759	14 870	30 387	500	0	107	57 180	117 888
Ind. floricoles & pépinières....	4 128	890	22 699	9 028	95 727	434 981	16 116	5 654	53 639	154 826	797 688
Tabac.....	0	10 861	1 289	939	23 772	259 565	0	0	0	0	296 426
Ginseng.....	0	0	0	0	0	23 300	0	0	0	2 232	25 532
Graines de moutarde.....	0	0	0	0	0	0	1 809	27 266	7 431	0	36 506
Graines de tournesol.....	0	0	0	0	0	0	11 715	959	701	0	13 375
Lentilles.....	0	0	0	0	0	0	4 895	29 413	800	0	35 108
Alpistes des canaries.....	0	0	0	0	0	0	3 729	19 834	0	0	23 563
Haricots secs.....	0	0	0	0	0	44 471	0	0	8 369	0	52 840
Pois secs.....	0	0	0	0	0	0	11 286	15 730	12 476	0	39 492
Fourrage & gr. fourragères....	0	0	0	0	170	2 451	11 255	11 183	14 400	2 689	42 148
Foin et trèfle.....	0	187	32	182	2 084	2 929	1 607	5 374	18 709	8 085	39 189
Produits de l'érable.....	0	0	770	1 233	65 944	6 135	0	0	0	0	74 082
Produits forestiers.....	65	500	6 619	5 261	37 290	11 730	776	1 333	2 371	19 246	85 191
Diverses cultures.....	588	1 054	3 815	2 520	17 005	18 305	15 624	8 604	13 917	3 338	84 770
<b>Total, cultures.....</b>	<b>9 946</b>	<b>147 098</b>	<b>85 677</b>	<b>115 399</b>	<b>725 097</b>	<b>2 102 715</b>	<b>888 685</b>	<b>2 370 254</b>	<b>1 860 196</b>	<b>464 815</b>	<b>8 769 882</b>
<b>Bovins.....</b>	<b>1 671</b>	<b>27 242</b>	<b>29 814</b>	<b>21 423</b>	<b>194 680</b>	<b>865 145</b>	<b>230 343</b>	<b>560 681</b>	<b>1 464 890</b>	<b>149 752</b>	<b>3 545 641</b>
<b>Veaux.....</b>	<b>104</b>	<b>157</b>	<b>3 510</b>	<b>2 054</b>	<b>165 580</b>	<b>108 707</b>	<b>56 279</b>	<b>68 408</b>	<b>9 890</b>	<b>48 276</b>	<b>462 965</b>
<b>Porcs.....</b>	<b>3 200</b>	<b>22 262</b>	<b>28 785</b>	<b>17 629</b>	<b>556 139</b>	<b>521 794</b>	<b>213 646</b>	<b>118 602</b>	<b>265 031</b>	<b>46 544</b>	<b>1 793 632</b>
<b>Moutons.....</b>	<b>7</b>	<b>4</b>	<b>39</b>	<b>13</b>	<b>467</b>	<b>1 368</b>	<b>26</b>	<b>56</b>	<b>151</b>	<b>191</b>	<b>2 322</b>
<b>Agneaux.....</b>	<b>211</b>	<b>217</b>	<b>1 536</b>	<b>287</b>	<b>5 401</b>	<b>11 201</b>	<b>1 229</b>	<b>2 793</b>	<b>8 544</b>	<b>2 752</b>	<b>34 171</b>
<b>Produits laitiers.....</b>	<b>17 666</b>	<b>37 216</b>	<b>85 729</b>	<b>58 435</b>	<b>1 145 579</b>	<b>1 051 014</b>	<b>121 201</b>	<b>95 724</b>	<b>246 982</b>	<b>242 882</b>	<b>3 102 428</b>
<b>Poules &amp; poulets.....</b>	<b>12 398</b>	<b>2 377</b>	<b>33 240</b>	<b>25 804</b>	<b>278 355</b>	<b>315 923</b>	<b>38 419</b>	<b>26 539</b>	<b>77 871</b>	<b>107 896</b>	<b>918 822</b>
<b>Dindons.....</b>	<b>x</b>	<b>x</b>	<b>5 873</b>	<b>3 928</b>	<b>47 682</b>	<b>96 972</b>	<b>15 663</b>	<b>8 547</b>	<b>18 396</b>	<b>22 187</b>	<b>219 339</b>
<b>Oeufs.....</b>	<b>9 649</b>	<b>2 999</b>	<b>22 966</b>	<b>14 543</b>	<b>95 455</b>	<b>185 455</b>	<b>52 944</b>	<b>19 323</b>	<b>43 717</b>	<b>67 864</b>	<b>514 915</b>
<b>Urine de jument gravide.....</b>	<b>0</b>	<b>0</b>	<b>0</b>	<b>0</b>	<b>0</b>	<b>0</b>	<b>x</b>	<b>x</b>	<b>x</b>	<b>0</b>	<b>21 385</b>
<b>Laine.....</b>	<b>1</b>	<b>8</b>	<b>85</b>	<b>21</b>	<b>299</b>	<b>507</b>	<b>71</b>	<b>183</b>	<b>817</b>	<b>133</b>	<b>2 125</b>
<b>Miel.....</b>	<b>0</b>	<b>121</b>	<b>511</b>	<b>457</b>	<b>6 387</b>	<b>7 595</b>	<b>6 268</b>	<b>7 861</b>	<b>9 001</b>	<b>3 578</b>	<b>41 779</b>
<b>Fourrures.....</b>	<b>743</b>	<b>1 696</b>	<b>8 815</b>	<b>1 840</b>	<b>3 765</b>	<b>15 993</b>	<b>1 486</b>	<b>93</b>	<b>1 045</b>	<b>6 001</b>	<b>41 477</b>
<b>Embryons.....</b>	<b>x</b>	<b>x</b>	<b>x</b>	<b>x</b>	<b>x</b>	<b>x</b>	<b>x</b>	<b>x</b>	<b>x</b>	<b>x</b>	<b>x</b>
<b>Chevaux.....</b>	<b>x</b>	<b>x</b>	<b>x</b>	<b>x</b>	<b>x</b>	<b>x</b>	<b>x</b>	<b>x</b>	<b>x</b>	<b>x</b>	<b>x</b>
<b>Bétail divers.....</b>	<b>229</b>	<b>472</b>	<b>1 547</b>	<b>878</b>	<b>22 645</b>	<b>67 052</b>	<b>15 093</b>	<b>17 319</b>	<b>10 843</b>	<b>15 370</b>	<b>151 448</b>
<b>Total, bétail.....</b>	<b>45 948</b>	<b>94 887</b>	<b>222 559</b>	<b>147 427</b>	<b>2 538 682</b>	<b>3 259 986</b>	<b>769 658</b>	<b>928 801</b>	<b>2 179 241</b>	<b>714 012</b>	<b>10 901 201</b>
<b>Paiements ass.-récolte.....</b>	<b>27</b>	<b>954</b>	<b>1 138</b>	<b>1 549</b>	<b>40 116</b>	<b>42 784</b>	<b>166 495</b>	<b>535 533</b>	<b>193 705</b>	<b>12 424</b>	<b>994 725</b>
<b>Paiements L.S.G.O.....</b>	<b>0</b>	<b>0</b>	<b>0</b>	<b>0</b>	<b>0</b>	<b>0</b>	<b>31 576</b>	<b>87 980</b>	<b>55 650</b>	<b>1 130</b>	<b>176 336</b>
<b>Paiem. stabilisation des prix..</b>	<b>1</b>	<b>678</b>	<b>39</b>	<b>341</b>	<b>15 435</b>	<b>47 363</b>	<b>1 337</b>	<b>18</b>	<b>220</b>	<b>4 034</b>	<b>69 466</b>
<b>Paiements tripartites.....</b>	<b>0</b>	<b>4 285</b>	<b>6 943</b>	<b>2 642</b>	<b>39 991</b>	<b>163 336</b>	<b>72 074</b>	<b>37 798</b>	<b>142 794</b>	<b>16 283</b>	<b>486 146</b>
<b>Programme prov. de stab.....</b>	<b>2 358</b>	<b>3 792</b>	<b>4 793</b>	<b>2 564</b>	<b>262 064</b>	<b>1 826</b>	<b>803</b>	<b>41 893</b>	<b>0</b>	<b>24 799</b>	<b>344 892</b>
<b>Subv. aux produits laitiers.....</b>	<b>0</b>	<b>5 243</b>	<b>3 630</b>	<b>3 676</b>	<b>129 690</b>	<b>85 327</b>	<b>10 624</b>	<b>6 998</b>	<b>18 467</b>	<b>10 726</b>	<b>274 381</b>
<b>Autres paiements.....</b>	<b>288</b>	<b>1 226</b>	<b>1 120</b>	<b>458</b>	<b>4 188</b>	<b>82 856</b>	<b>166 944</b>	<b>489 446</b>	<b>149 196</b>	<b>6 518</b>	<b>902 240</b>
<b>Total, paiements.....</b>	<b>2 674</b>	<b>16 178</b>	<b>17 663</b>	<b>11 230</b>	<b>491 484</b>	<b>423 492</b>	<b>449 853</b>	<b>1 199 666</b>	<b>560 032</b>	<b>75 914</b>	<b>3 248 186</b>
<b>TOTAL, RECETTES.....</b>	<b>58 568</b>	<b>258 163</b>	<b>325 899</b>	<b>274 056</b>	<b>3 755 263</b>	<b>5 786 193</b>	<b>2 108 196</b>	<b>4 498 721</b>	<b>4 599 469</b>	<b>1 254 741</b>	<b>22 919 269</b>

## Recettes monétaires agricoles - Statistiques économiques agricoles - 1990

Classification type des Industries 1980

	'000 de dollars										
	T.-N.-L.	I.-P.-É.	N.-É.	N.-B.	Qc	Ont.	Man.	Sask.	Alb.	C.-B.	Canada
Blé, sauf blé dur.....	0	894	637	518	14 876	146 349	480 148	1 142 784	552 301	13 040	2 351 547
Blé, sauf dur, paiem. CCB.....	0	0	0	0	0	9 730	65 075	187 204	92 199	1 786	355 994
Blé dur.....	0	0	0	0	0	0	21 401	259 038	63 554	0	343 993
Blé dur, paiements CCB.....	0	0	0	0	0	0	1 416	20 116	5 809	0	27 341
Avoine.....	0	431	165	396	7 289	11 313	8 114	15 891	35 564	1 789	80 952
Avoine, paiements CCB.....	0	0	0	0	0	0	417	864	2 013	81	3 375
Orge.....	0	5 508	500	2 518	19 297	14 099	82 387	188 833	226 538	5 552	545 232
Orge, paiements CCB.....	0	0	0	0	0	0	14 389	42 266	45 659	867	103 181
Recettes différées.....	0	0	0	0	0	0	-62 624	-256 623	-111 247	-3 152	-433 646
Remboursement différé.....	0	0	0	0	0	0	71 880	303 237	128 146	3 996	507 259
Seigle.....	0	0	0	0	0	2 680	7 109	13 859	5 442	133	29 223
Lin.....	0	0	0	0	0	0	55 004	54 954	8 349	0	118 307
Canola.....	0	0	0	0	0	7 431	101 821	336 114	336 232	7 975	789 573
Soja.....	0	0	0	0	8 718	247 884	0	0	0	0	256 602
Mais.....	0	0	177	0	165 736	341 176	12 496	0	1 932	0	521 517
Betteraves à sucre.....	0	0	0	0	0	0	16 326	0	26 586	0	42 912
Pommes de terre.....	978	114 238	5 479	78 237	56 881	39 779	32 340	11 203	40 141	19 693	398 969
Légumes.....	3 068	5 439	11 925	8 316	147 427	380 780	18 929	659	45 412	84 528	706 483
Pommes.....	0	0	10 247	2 114	24 232	57 074	0	0	0	38 228	131 895
Autres fruits de verger.....	0	0	450	0	0	44 312	0	0	0	11 987	56 749
Fraises.....	882	1 139	3 918	3 026	14 859	12 086	1 700	0	911	8 461	46 982
Autres petits fruits et raisins..	122	935	14 751	4 761	13 225	29 766	230	0	1 391	47 295	112 476
Ind. floricoles & pépinières....	3 370	800	27 422	13 500	118 999	461 240	20 637	9 956	62 984	194 726	913 634
Tabac.....	0	6 147	2 300	862	21 114	250 689	0	0	0	0	281 112
Ginseng.....	0	0	0	0	0	25 550	0	0	0	4 922	30 472
Graines de moutarde.....	0	0	0	0	0	0	2 004	29 842	6 622	0	38 468
Graines de tournesol.....	0	0	0	0	0	0	15 415	950	463	0	16 828
Lentilles.....	0	0	0	0	0	0	9 444	46 798	852	0	57 094
Alpistes des canaries.....	0	0	0	0	0	0	3 650	22 418	0	0	26 068
Haricots secs.....	0	0	0	0	0	44 281	0	0	6 365	0	50 646
Pois secs.....	0	0	0	0	0	0	9 775	12 134	10 818	0	32 727
Fourrage & gr. fourragères....	0	0	0	0	146	684	8 211	7 793	15 709	2 659	35 202
Foin et trèfle.....	0	87	37	62	4 594	2 614	1 864	4 315	16 802	6 236	36 611
Produits de l'érable.....	0	0	792	1 292	61 688	6 978	0	0	0	0	70 750
Produits forestiers.....	52	516	6 892	5 041	38 787	11 632	637	1 368	2 441	20 692	88 058
Diverses cultures.....	660	1 363	3 342	3 981	20 100	21 480	22 003	12 280	11 409	4 715	101 333
<b>Total, cultures.....</b>	<b>9 132</b>	<b>137 497</b>	<b>89 034</b>	<b>124 624</b>	<b>737 968</b>	<b>2 169 607</b>	<b>1 022 198</b>	<b>2 468 253</b>	<b>1 641 397</b>	<b>476 209</b>	<b>8 875 919</b>
<b>Bovins.....</b>	<b>2 256</b>	<b>30 540</b>	<b>32 562</b>	<b>23 557</b>	<b>191 412</b>	<b>843 382</b>	<b>245 306</b>	<b>533 222</b>	<b>1 564 679</b>	<b>160 195</b>	<b>3 627 111</b>
<b>Veaux.....</b>	<b>95</b>	<b>173</b>	<b>3 866</b>	<b>2 145</b>	<b>163 547</b>	<b>104 560</b>	<b>48 019</b>	<b>55 722</b>	<b>9 017</b>	<b>50 631</b>	<b>437 775</b>
<b>Porcs.....</b>	<b>4 224</b>	<b>25 132</b>	<b>30 923</b>	<b>16 759</b>	<b>624 677</b>	<b>592 079</b>	<b>236 048</b>	<b>138 930</b>	<b>298 895</b>	<b>53 576</b>	<b>2 021 243</b>
<b>Moutons.....</b>	<b>6</b>	<b>3</b>	<b>35</b>	<b>14</b>	<b>355</b>	<b>1 450</b>	<b>40</b>	<b>43</b>	<b>153</b>	<b>211</b>	<b>2 310</b>
<b>Agneaux.....</b>	<b>216</b>	<b>234</b>	<b>1 493</b>	<b>366</b>	<b>6 133</b>	<b>11 568</b>	<b>1 481</b>	<b>2 634</b>	<b>7 928</b>	<b>2 771</b>	<b>34 824</b>
<b>Produits laitiers.....</b>	<b>19 282</b>	<b>37 717</b>	<b>87 153</b>	<b>59 044</b>	<b>1 167 483</b>	<b>1 070 284</b>	<b>118 455</b>	<b>93 755</b>	<b>251 207</b>	<b>250 394</b>	<b>3 154 774</b>
<b>Poules &amp; poulets.....</b>	<b>12 688</b>	<b>3 092</b>	<b>35 381</b>	<b>27 544</b>	<b>289 843</b>	<b>331 078</b>	<b>39 798</b>	<b>26 849</b>	<b>82 426</b>	<b>122 289</b>	<b>970 988</b>
<b>Dindons.....</b>	<b>x</b>	<b>x</b>	<b>6 142</b>	<b>4 478</b>	<b>50 531</b>	<b>97 560</b>	<b>16 790</b>	<b>9 320</b>	<b>21 609</b>	<b>24 063</b>	<b>230 570</b>
<b>Oeufs.....</b>	<b>8 947</b>	<b>2 823</b>	<b>23 515</b>	<b>12 443</b>	<b>90 015</b>	<b>169 073</b>	<b>46 447</b>	<b>19 261</b>	<b>41 968</b>	<b>67 816</b>	<b>482 308</b>
<b>Urine de jument gravide.....</b>	<b>0</b>	<b>0</b>	<b>0</b>	<b>0</b>	<b>0</b>	<b>0</b>	<b>x</b>	<b>x</b>	<b>x</b>	<b>0</b>	<b>24 725</b>
<b>Laine.....</b>	<b>0</b>	<b>9</b>	<b>69</b>	<b>18</b>	<b>263</b>	<b>210</b>	<b>13</b>	<b>66</b>	<b>432</b>	<b>152</b>	<b>1 232</b>
<b>Miel.....</b>	<b>0</b>	<b>133</b>	<b>630</b>	<b>501</b>	<b>4 849</b>	<b>8 420</b>	<b>6 468</b>	<b>7 943</b>	<b>11 666</b>	<b>4 436</b>	<b>45 046</b>
<b>Fourrures.....</b>	<b>722</b>	<b>937</b>	<b>6 257</b>	<b>1 145</b>	<b>2 710</b>	<b>11 694</b>	<b>822</b>	<b>56</b>	<b>887</b>	<b>4 778</b>	<b>30 008</b>
<b>Embryons.....</b>	<b>x</b>	<b>x</b>	<b>x</b>	<b>x</b>	<b>x</b>	<b>x</b>	<b>x</b>	<b>x</b>	<b>x</b>	<b>x</b>	<b>x</b>
<b>Chevaux.....</b>	<b>x</b>	<b>x</b>	<b>x</b>	<b>x</b>	<b>x</b>	<b>x</b>	<b>x</b>	<b>x</b>	<b>x</b>	<b>x</b>	<b>x</b>
<b>Bétail divers.....</b>	<b>240</b>	<b>605</b>	<b>1 599</b>	<b>888</b>	<b>23 471</b>	<b>68 433</b>	<b>14 804</b>	<b>15 128</b>	<b>11 560</b>	<b>17 063</b>	<b>153 791</b>
<b>Total, bétail.....</b>	<b>48 736</b>	<b>101 476</b>	<b>229 697</b>	<b>148 977</b>	<b>2 631 287</b>	<b>3 327 136</b>	<b>793 961</b>	<b>905 004</b>	<b>2 323 575</b>	<b>758 932</b>	<b>11 268 781</b>
<b>Paiements ass.-récolte.....</b>	<b>89</b>	<b>2 387</b>	<b>842</b>	<b>323</b>	<b>25 512</b>	<b>28 286</b>	<b>89 048</b>	<b>347 229</b>	<b>139 273</b>	<b>9 659</b>	<b>642 648</b>
<b>Paiements L.S.G.O.....</b>	<b>0</b>	<b>0</b>	<b>0</b>	<b>0</b>	<b>0</b>	<b>0</b>	<b>0</b>	<b>0</b>	<b>0</b>	<b>0</b>	<b>0</b>
<b>Paiem. stabilisation des prix..</b>	<b>0</b>	<b>6</b>	<b>0</b>	<b>4</b>	<b>1 000</b>	<b>818</b>	<b>4</b>	<b>0</b>	<b>0</b>	<b>46</b>	<b>1 878</b>
<b>Paiements tripartites.....</b>	<b>0</b>	<b>701</b>	<b>2 815</b>	<b>1 161</b>	<b>36 384</b>	<b>36 179</b>	<b>16 422</b>	<b>9 171</b>	<b>36 891</b>	<b>8 848</b>	<b>148 572</b>
<b>Programme prov. de stab.....</b>	<b>1 915</b>	<b>3 382</b>	<b>1 800</b>	<b>772</b>	<b>204 247</b>	<b>7 805</b>	<b>0</b>	<b>2 603</b>	<b>0</b>	<b>15 098</b>	<b>237 622</b>
<b>Subv. aux produits laitiers.....</b>	<b>0</b>	<b>4 929</b>	<b>3 605</b>	<b>3 510</b>	<b>124 368</b>	<b>83 736</b>	<b>10 004</b>	<b>6 784</b>	<b>18 020</b>	<b>10 273</b>	<b>265 229</b>
<b>Autres paiements.....</b>	<b>267</b>	<b>3 003</b>	<b>3 904</b>	<b>833</b>	<b>23 006</b>	<b>37 051</b>	<b>53 805</b>	<b>291 775</b>	<b>123 935</b>	<b>19 711</b>	<b>557 290</b>
<b>Total, paiements.....</b>	<b>2 271</b>	<b>14 408</b>	<b>12 966</b>	<b>6 603</b>	<b>414 517</b>	<b>193 875</b>	<b>169 283</b>	<b>657 562</b>	<b>318 119</b>	<b>63 635</b>	<b>1 853 239</b>
<b>TOTAL, RECETTES.....</b>	<b>60 139</b>	<b>253 381</b>	<b>331 697</b>	<b>280 204</b>	<b>3 783 772</b>	<b>5 690 618</b>	<b>1 985 442</b>	<b>4 030 819</b>	<b>4 283 091</b>	<b>1 298 776</b>	<b>21 997 939</b>

Recettes monétaires agricoles - Statistiques économiques agricoles - 1991

Classification type des Industries 1980

	'000 de dollars										
	T.-N.-L.	I.-P.-É.	N.-É.	N.-B.	Qc	Ont.	Man.	Sask.	Alb.	C.-B.	Canada
Blé, sauf blé dur.....	0	770	364	423	10 687	44 631	491 004	1 316 558	572 428	9 650	2 446 515
Blé, sauf dur, paiem. CCB.....	0	0	0	0	0	17	41 870	104 708	60 430	1 708	208 733
Blé dur.....	0	0	0	0	0	0	23 490	230 000	43 656	0	297 146
Blé dur, paiements CCB.....	0	0	0	0	0	0	2 560	36 384	8 716	0	47 660
Avoine.....	0	277	115	290	5 392	7 269	5 299	10 880	22 770	1 509	53 801
Orge.....	0	4 927	390	2 186	19 215	11 220	59 238	175 942	195 187	4 180	472 485
Orge, paiements CCB.....	0	0	0	0	0	0	10 067	34 446	29 922	769	75 204
Recettes différées.....	0	0	0	0	0	0	-45 585	-200 930	-77 652	-1 983	-326 150
Remboursement différé.....	0	0	0	0	0	0	62 624	256 623	111 247	3 152	433 646
Seigle.....	0	0	0	0	0	2 353	3 784	13 018	4 688	90	23 933
Lin.....	0	0	0	0	0	0	35 467	34 143	5 128	0	74 738
Canola.....	0	0	0	0	0	9 150	132 382	360 990	320 224	7 023	829 769
Soja.....	0	280	0	0	9 343	280 097	0	0	0	0	289 720
Maïs.....	0	0	204	0	152 613	340 422	14 803	0	2 194	0	510 236
Betteraves à sucre.....	0	0	0	0	0	0	12 375	0	20 877	0	33 252
Pommes de terre.....	1 165	96 574	5 771	54 577	47 717	42 740	46 535	10 133	39 103	20 622	364 937
Légumes.....	3 302	6 514	12 892	8 617	162 246	351 614	19 875	742	36 254	114 700	716 756
Pommes.....	0	0	10 928	2 733	27 935	60 963	0	0	0	46 628	149 187
Autres fruits de verger.....	0	0	439	0	0	43 088	0	0	0	8 599	52 126
Fraises.....	1 050	1 358	3 288	3 657	15 682	12 999	1 200	0	1 137	6 483	46 854
Autres petits fruits et raisins.....	180	897	16 345	4 788	16 532	32 864	600	0	378	51 039	123 623
Ind. floricoles & pépinières.....	4 000	1 020	21 041	12 506	122 236	434 904	20 490	10 287	56 139	203 385	886 008
Tabac.....	0	7 750	1 747	564	25 184	274 154	0	0	0	0	309 399
Ginseng.....	0	0	0	0	0	10 806	0	0	0	4 979	15 785
Graines de moutarde.....	0	0	0	0	0	0	2 313	30 093	6 181	0	38 587
Graines de tournesol.....	0	0	0	0	0	0	18 559	1 197	603	0	20 359
Lentilles.....	0	0	0	0	0	0	14 075	62 963	1 259	0	78 297
Alpistes des canaries.....	0	0	0	0	0	0	1 890	18 307	0	0	20 197
Haricots secs.....	0	0	0	0	0	41 458	0	0	9 586	0	51 044
Pois secs.....	0	0	0	0	0	0	11 587	18 318	16 933	0	46 838
Fourrage & gr. fourragères.....	0	0	0	0	198	1 136	4 800	6 548	13 497	2 791	28 970
Foin et trèfle.....	8	73	61	77	4 886	4 575	1 406	4 684	18 473	9 493	43 736
Produits de l'érable.....	0	0	676	1 366	46 616	7 833	0	0	0	0	56 491
Produits forestiers.....	53	604	8 130	5 354	44 959	13 249	748	2 024	7 254	24 083	106 458
Diverses cultures.....	759	1 210	3 213	3 207	19 919	20 275	21 856	12 690	10 688	5 187	99 004
<b>Total, cultures.....</b>	<b>10 517</b>	<b>122 254</b>	<b>85 604</b>	<b>100 345</b>	<b>731 360</b>	<b>2 047 817</b>	<b>1 015 312</b>	<b>2 550 748</b>	<b>1 537 300</b>	<b>524 087</b>	<b>8 725 344</b>
<b>Bovins.....</b>	<b>2 339</b>	<b>30 323</b>	<b>32 669</b>	<b>23 074</b>	<b>193 163</b>	<b>778 199</b>	<b>225 045</b>	<b>511 776</b>	<b>1 529 882</b>	<b>165 145</b>	<b>3 491 615</b>
<b>Veaux.....</b>	<b>204</b>	<b>115</b>	<b>2 772</b>	<b>2 361</b>	<b>159 809</b>	<b>123 356</b>	<b>32 427</b>	<b>49 300</b>	<b>7 528</b>	<b>38 938</b>	<b>416 810</b>
<b>Porcs.....</b>	<b>4 433</b>	<b>21 931</b>	<b>28 085</b>	<b>14 661</b>	<b>560 144</b>	<b>526 594</b>	<b>233 041</b>	<b>129 769</b>	<b>276 091</b>	<b>46 810</b>	<b>1 841 559</b>
<b>Moutons.....</b>	<b>4</b>	<b>4</b>	<b>40</b>	<b>17</b>	<b>383</b>	<b>1 524</b>	<b>33</b>	<b>31</b>	<b>133</b>	<b>232</b>	<b>2 401</b>
<b>Agneaux.....</b>	<b>268</b>	<b>128</b>	<b>1 467</b>	<b>400</b>	<b>5 790</b>	<b>12 415</b>	<b>2 476</b>	<b>3 016</b>	<b>7 253</b>	<b>2 702</b>	<b>35 915</b>
<b>Produits laitiers.....</b>	<b>20 301</b>	<b>38 368</b>	<b>85 680</b>	<b>56 816</b>	<b>1 166 370</b>	<b>1 076 878</b>	<b>118 168</b>	<b>91 548</b>	<b>250 093</b>	<b>258 490</b>	<b>3 162 712</b>
<b>Poules &amp; poulets.....</b>	<b>12 061</b>	<b>3 670</b>	<b>33 824</b>	<b>26 846</b>	<b>274 751</b>	<b>317 981</b>	<b>38 774</b>	<b>26 431</b>	<b>79 097</b>	<b>121 962</b>	<b>935 397</b>
<b>Dindons.....</b>	<b>x</b>	<b>x</b>	<b>6 316</b>	<b>4 399</b>	<b>47 912</b>	<b>94 648</b>	<b>15 574</b>	<b>8 455</b>	<b>20 512</b>	<b>24 477</b>	<b>222 357</b>
<b>Oeufs.....</b>	<b>9 208</b>	<b>2 955</b>	<b>23 765</b>	<b>14 550</b>	<b>93 880</b>	<b>173 473</b>	<b>47 419</b>	<b>18 815</b>	<b>43 657</b>	<b>69 316</b>	<b>497 038</b>
<b>Urine de jument gravide.....</b>	<b>0</b>	<b>0</b>	<b>0</b>	<b>0</b>	<b>0</b>	<b>0</b>	<b>x</b>	<b>x</b>	<b>x</b>	<b>0</b>	<b>x</b>
<b>Laine.....</b>	<b>1</b>	<b>8</b>	<b>54</b>	<b>13</b>	<b>170</b>	<b>122</b>	<b>19</b>	<b>64</b>	<b>332</b>	<b>44</b>	<b>827</b>
<b>Miel.....</b>	<b>0</b>	<b>133</b>	<b>630</b>	<b>501</b>	<b>4 849</b>	<b>8 420</b>	<b>6 468</b>	<b>7 943</b>	<b>11 666</b>	<b>4 436</b>	<b>45 046</b>
<b>Fourrures.....</b>	<b>513</b>	<b>541</b>	<b>6 499</b>	<b>924</b>	<b>2 294</b>	<b>9 814</b>	<b>1 105</b>	<b>65</b>	<b>836</b>	<b>4 114</b>	<b>26 705</b>
<b>Embryons.....</b>	<b>x</b>	<b>x</b>	<b>x</b>	<b>x</b>	<b>x</b>	<b>x</b>	<b>x</b>	<b>x</b>	<b>x</b>	<b>x</b>	<b>x</b>
<b>Chevaux.....</b>	<b>x</b>	<b>x</b>	<b>x</b>	<b>x</b>	<b>x</b>	<b>x</b>	<b>x</b>	<b>x</b>	<b>x</b>	<b>x</b>	<b>x</b>
<b>Bétail divers.....</b>	<b>246</b>	<b>590</b>	<b>1 773</b>	<b>1 013</b>	<b>25 263</b>	<b>69 012</b>	<b>13 421</b>	<b>14 496</b>	<b>13 456</b>	<b>17 690</b>	<b>156 960</b>
<b>Total, bétail.....</b>	<b>49 627</b>	<b>98 821</b>	<b>223 621</b>	<b>145 624</b>	<b>2 551 579</b>	<b>3 205 913</b>	<b>759 063</b>	<b>867 261</b>	<b>2 256 090</b>	<b>754 859</b>	<b>10 912 458</b>
<b>Paiements C.S.R.N.....</b>	<b>0</b>	<b>6</b>	<b>0</b>	<b>0</b>	<b>0</b>	<b>1 598</b>	<b>323</b>	<b>35 952</b>	<b>0</b>	<b>0</b>	<b>37 879</b>
<b>Paiements R.A.R.B.....</b>	<b>0</b>	<b>1 962</b>	<b>690</b>	<b>966</b>	<b>42 216</b>	<b>92 292</b>	<b>112 128</b>	<b>366 609</b>	<b>217 539</b>	<b>3 254</b>	<b>837 656</b>
<b>Paiements ass.-récolte.....</b>	<b>163</b>	<b>2 802</b>	<b>714</b>	<b>3 547</b>	<b>61 018</b>	<b>41 343</b>	<b>33 186</b>	<b>125 229</b>	<b>61 811</b>	<b>9 428</b>	<b>339 241</b>
<b>Paiements L.S.G.O.....</b>	<b>0</b>	<b>0</b>	<b>0</b>	<b>0</b>	<b>0</b>	<b>0</b>	<b>27 465</b>	<b>80 549</b>	<b>49 023</b>	<b>954</b>	<b>157 991</b>
<b>Paiem. stabilisation des prix.....</b>	<b>0</b>	<b>22</b>	<b>4</b>	<b>0</b>	<b>588</b>	<b>17 717</b>	<b>3</b>	<b>0</b>	<b>0</b>	<b>0</b>	<b>18 334</b>
<b>Paiements tripartites.....</b>	<b>0</b>	<b>909</b>	<b>1 597</b>	<b>702</b>	<b>19 377</b>	<b>29 090</b>	<b>9 799</b>	<b>6 482</b>	<b>35 402</b>	<b>4 533</b>	<b>107 891</b>
<b>Programme prov. de stab.....</b>	<b>2 283</b>	<b>1 459</b>	<b>1 800</b>	<b>807</b>	<b>319 904</b>	<b>15 596</b>	<b>0</b>	<b>692</b>	<b>0</b>	<b>22 334</b>	<b>364 875</b>
<b>Subv. aux produits laitiers.....</b>	<b>0</b>	<b>4 758</b>	<b>3 232</b>	<b>3 251</b>	<b>119 319</b>	<b>79 149</b>	<b>9 682</b>	<b>6 260</b>	<b>16 344</b>	<b>10 124</b>	<b>252 119</b>
<b>Autres paiements.....</b>	<b>162</b>	<b>10 761</b>	<b>570</b>	<b>1 817</b>	<b>5 112</b>	<b>28 753</b>	<b>37 444</b>	<b>87 698</b>	<b>61 409</b>	<b>12 031</b>	<b>245 757</b>
<b>Total, paiements.....</b>	<b>2 608</b>	<b>22 679</b>	<b>8 607</b>	<b>11 090</b>	<b>567 534</b>	<b>305 538</b>	<b>230 030</b>	<b>709 471</b>	<b>441 528</b>	<b>62 658</b>	<b>2 361 743</b>
<b>TOTAL, RECETTES.....</b>	<b>62 752</b>	<b>243 754</b>	<b>317 832</b>	<b>257 059</b>	<b>3 850 473</b>	<b>5 559 268</b>	<b>2 004 405</b>	<b>4 127 480</b>	<b>4 234 918</b>	<b>1 341 604</b>	<b>21 999 545</b>

## Recettes monétaires agricoles - Statistiques économiques agricoles - 1992

Classification type des Industries 1980

	'000 de dollars										
	T.-N.-L.	I.-P.-É.	N.-É.	N.-B.	Qc	Ont.	Man.	Sask.	Alb.	C.-B.	Canada
Blé, sauf blé dur.....	0	1 086	501	386	12 432	96 094	350 242	1 017 719	462 444	7 372	1 948 276
Blé, sauf dur, paiem. CCB.....	0	0	0	0	0	21 076	58 142	179 620	88 082	2 118	349 038
Blé dur.....	0	0	0	0	0	0	14 394	227 237	42 840	0	284 471
Blé dur, paiements CCB.....	0	0	0	0	0	0	4 067	49 851	11 354	0	65 272
Avoine.....	0	451	376	449	7 334	6 735	18 475	21 824	39 803	2 592	98 039
Orge.....	0	6 567	504	2 354	20 846	12 401	47 039	129 891	163 173	3 485	386 260
Orge, paiements CCB.....	0	0	0	0	0	0	10 346	34 980	28 941	759	75 026
Recettes différées.....	0	0	0	0	0	0	-51 329	-180 695	-82 680	-2 302	-317 006
Remboursement différé.....	0	0	0	0	0	0	45 585	200 930	77 652	1 983	326 150
Seigle.....	0	0	0	0	0	1 809	3 500	11 059	4 628	177	21 173
Lin.....	0	0	0	0	0	0	49 782	38 954	5 912	0	94 648
Canola.....	0	0	0	0	0	7 878	197 095	398 852	388 758	6 809	999 392
Soja.....	0	384	0	0	13 656	310 302	0	0	0	0	324 342
Maïs.....	0	0	312	0	165 515	332 217	15 243	0	1 576	0	514 863
Betteraves à sucre.....	0	0	0	0	0	0	11 282	0	17 277	0	28 559
Pommes de terre.....	1 327	73 548	7 439	47 099	59 014	41 037	45 662	11 620	38 892	20 133	345 771
Légumes.....	3 516	6 675	15 866	8 201	183 698	365 983	19 908	1 562	38 964	110 357	754 730
Pommes.....	0	0	10 264	2 442	30 738	48 825	46	0	0	52 366	144 681
Autres fruits de verger.....	0	0	289	0	0	39 846	0	0	0	9 056	49 191
Fraises.....	1 075	1 172	4 400	2 500	17 061	15 278	3 000	0	1 099	8 503	54 088
Autres petits fruits et raisins.....	47	836	17 620	4 798	9 454	31 318	845	0	319	70 971	136 208
Ind. floricoles & pépinières.....	4 418	1 090	23 350	14 490	130 511	406 404	19 902	8 979	66 295	190 721	866 160
Tabac.....	0	7 228	1 297	404	17 254	285 731	0	0	0	0	311 914
Ginseng.....	0	0	0	0	0	24 568	0	0	0	10 878	35 446
Graines de moutarde.....	0	0	0	0	0	0	1 821	23 963	6 763	0	32 547
Graines de tournesol.....	0	0	0	0	0	0	24 726	1 983	796	0	27 505
Lentilles.....	0	0	0	0	0	0	16 381	59 219	2 619	0	78 219
Alpistes des canaries.....	0	0	0	0	0	0	1 469	20 851	0	0	22 320
Haricots secs.....	0	0	0	0	2 908	20 838	7 761	0	4 353	0	35 860
Pois secs.....	0	0	0	0	0	0	16 561	32 527	21 986	0	71 074
Fourrage & gr. fourragères.....	0	0	0	0	225	1 215	3 284	5 070	23 186	4 999	37 979
Foin et trèfle.....	18	102	98	91	6 623	7 487	1 530	5 427	26 409	8 427	56 212
Produits de l'érable.....	0	0	922	6 312	59 736	12 464	0	0	0	0	79 434
Produits forestiers.....	53	692	9 368	5 667	51 131	14 866	860	2 681	12 067	27 474	124 859
Diverses cultures.....	833	1 148	3 287	2 752	18 600	19 150	16 878	11 290	8 813	5 583	88 334
<b>Total, cultures.....</b>	<b>11 287</b>	<b>100 979</b>	<b>95 893</b>	<b>97 945</b>	<b>806 736</b>	<b>2 123 522</b>	<b>954 497</b>	<b>2 315 394</b>	<b>1 502 321</b>	<b>542 461</b>	<b>8 551 035</b>
<b>Bovins.....</b>	<b>2 568</b>	<b>29 627</b>	<b>29 027</b>	<b>24 670</b>	<b>206 874</b>	<b>876 094</b>	<b>273 712</b>	<b>557 286</b>	<b>1 809 009</b>	<b>194 529</b>	<b>4 003 396</b>
<b>Veaux.....</b>	<b>224</b>	<b>106</b>	<b>2 444</b>	<b>2 126</b>	<b>139 516</b>	<b>127 263</b>	<b>30 220</b>	<b>86 987</b>	<b>6 951</b>	<b>53 123</b>	<b>448 960</b>
<b>Porcs.....</b>	<b>4 085</b>	<b>19 615</b>	<b>23 592</b>	<b>14 110</b>	<b>522 014</b>	<b>503 328</b>	<b>240 038</b>	<b>143 526</b>	<b>276 903</b>	<b>39 907</b>	<b>1 787 118</b>
<b>Moutons.....</b>	<b>5</b>	<b>5</b>	<b>37</b>	<b>13</b>	<b>447</b>	<b>1 470</b>	<b>57</b>	<b>65</b>	<b>126</b>	<b>273</b>	<b>2 498</b>
<b>Agneaux.....</b>	<b>327</b>	<b>227</b>	<b>1 187</b>	<b>377</b>	<b>6 543</b>	<b>16 099</b>	<b>6 187</b>	<b>1 819</b>	<b>13 119</b>	<b>3 949</b>	<b>49 834</b>
<b>Produits laitiers.....</b>	<b>21 049</b>	<b>39 177</b>	<b>84 943</b>	<b>53 837</b>	<b>1 098 988</b>	<b>1 077 161</b>	<b>114 820</b>	<b>91 509</b>	<b>248 537</b>	<b>259 613</b>	<b>3 089 634</b>
<b>Poules &amp; poulets.....</b>	<b>12 156</b>	<b>3 777</b>	<b>33 454</b>	<b>26 006</b>	<b>273 771</b>	<b>308 146</b>	<b>37 313</b>	<b>26 034</b>	<b>79 179</b>	<b>122 967</b>	<b>922 803</b>
<b>Dindons.....</b>	<b>x</b>	<b>x</b>	<b>5 719</b>	<b>4 161</b>	<b>45 269</b>	<b>94 275</b>	<b>14 730</b>	<b>8 330</b>	<b>18 416</b>	<b>21 941</b>	<b>212 902</b>
<b>Oeufs.....</b>	<b>8 507</b>	<b>2 604</b>	<b>22 970</b>	<b>16 412</b>	<b>101 045</b>	<b>183 956</b>	<b>49 281</b>	<b>19 818</b>	<b>45 954</b>	<b>71 494</b>	<b>522 041</b>
<b>Urine de jument gravide.....</b>	<b>0</b>	<b>0</b>	<b>0</b>	<b>0</b>	<b>0</b>	<b>0</b>	<b>x</b>	<b>x</b>	<b>x</b>	<b>0</b>	<b>x</b>
<b>Laine.....</b>	<b>4</b>	<b>8</b>	<b>42</b>	<b>9</b>	<b>149</b>	<b>265</b>	<b>47</b>	<b>130</b>	<b>527</b>	<b>82</b>	<b>1 263</b>
<b>Miel.....</b>	<b>0</b>	<b>105</b>	<b>648</b>	<b>416</b>	<b>5 132</b>	<b>10 129</b>	<b>7 888</b>	<b>9 435</b>	<b>13 001</b>	<b>3 226</b>	<b>49 980</b>
<b>Fourrures.....</b>	<b>193</b>	<b>357</b>	<b>5 022</b>	<b>693</b>	<b>2 211</b>	<b>8 381</b>	<b>947</b>	<b>54</b>	<b>786</b>	<b>3 834</b>	<b>22 478</b>
<b>Embryons.....</b>	<b>x</b>	<b>x</b>	<b>x</b>	<b>x</b>	<b>x</b>	<b>x</b>	<b>x</b>	<b>x</b>	<b>x</b>	<b>x</b>	<b>x</b>
<b>Chevaux.....</b>	<b>x</b>	<b>x</b>	<b>x</b>	<b>x</b>	<b>x</b>	<b>x</b>	<b>x</b>	<b>x</b>	<b>x</b>	<b>x</b>	<b>x</b>
<b>Bétail divers.....</b>	<b>285</b>	<b>700</b>	<b>2 159</b>	<b>1 566</b>	<b>25 457</b>	<b>64 240</b>	<b>14 377</b>	<b>18 563</b>	<b>23 725</b>	<b>19 601</b>	<b>170 673</b>
<b>Total, bétail.....</b>	<b>49 450</b>	<b>96 370</b>	<b>211 301</b>	<b>144 456</b>	<b>2 440 795</b>	<b>3 285 938</b>	<b>825 737</b>	<b>975 397</b>	<b>2 563 910</b>	<b>794 974</b>	<b>11 388 328</b>
<b>Paiements C.S.R.N.....</b>	<b>289</b>	<b>1 717</b>	<b>377</b>	<b>0</b>	<b>2 526</b>	<b>44 506</b>	<b>62 278</b>	<b>138 421</b>	<b>98 894</b>	<b>4 255</b>	<b>353 263</b>
<b>Paiements R.A.R.B.....</b>	<b>0</b>	<b>4 667</b>	<b>963</b>	<b>1 880</b>	<b>77 090</b>	<b>254 338</b>	<b>169 469</b>	<b>517 783</b>	<b>357 190</b>	<b>6 249</b>	<b>1 389 629</b>
<b>Paiements ass.-récolte.....</b>	<b>124</b>	<b>1 888</b>	<b>1 025</b>	<b>10 336</b>	<b>37 248</b>	<b>33 645</b>	<b>21 048</b>	<b>165 175</b>	<b>80 404</b>	<b>5 061</b>	<b>355 954</b>
<b>Assurance-grêle privée.....</b>	<b>0</b>	<b>0</b>	<b>0</b>	<b>0</b>	<b>0</b>	<b>0</b>	<b>9 408</b>	<b>18 759</b>	<b>26 721</b>	<b>0</b>	<b>54 888</b>
<b>Paiements L.S.G.O.....</b>	<b>0</b>	<b>0</b>	<b>0</b>	<b>0</b>	<b>0</b>	<b>0</b>	<b>-2 494</b>	<b>-7 317</b>	<b>-4 452</b>	<b>-87</b>	<b>-14 350</b>
<b>Paiem. stabilisation des prix.....</b>	<b>0</b>	<b>2</b>	<b>34</b>	<b>109</b>	<b>1 555</b>	<b>9 822</b>	<b>0</b>	<b>0</b>	<b>0</b>	<b>3</b>	<b>11 525</b>
<b>Paiements tripartites.....</b>	<b>0</b>	<b>3 616</b>	<b>3 491</b>	<b>2 037</b>	<b>68 984</b>	<b>106 040</b>	<b>38 427</b>	<b>24 501</b>	<b>116 209</b>	<b>7 726</b>	<b>371 031</b>
<b>Programme prov. de stab.....</b>	<b>2 581</b>	<b>1 157</b>	<b>1 800</b>	<b>902</b>	<b>318 387</b>	<b>26 012</b>	<b>0</b>	<b>0</b>	<b>0</b>	<b>16 961</b>	<b>367 800</b>
<b>Subv. aux produits laitiers.....</b>	<b>0</b>	<b>4 857</b>	<b>2 937</b>	<b>3 008</b>	<b>107 477</b>	<b>72 245</b>	<b>8 981</b>	<b>6 132</b>	<b>15 248</b>	<b>10 094</b>	<b>230 979</b>
<b>Autres paiements.....</b>	<b>1 269</b>	<b>12 951</b>	<b>3 766</b>	<b>9 727</b>	<b>11 071</b>	<b>97 109</b>	<b>81 413</b>	<b>236 620</b>	<b>199 814</b>	<b>16 380</b>	<b>670 120</b>
<b>Total, paiements.....</b>	<b>4 263</b>	<b>30 855</b>	<b>14 393</b>	<b>27 999</b>	<b>624 338</b>	<b>643 717</b>	<b>388 530</b>	<b>1 100 074</b>	<b>890 028</b>	<b>66 642</b>	<b>3 790 839</b>
<b>TOTAL, RECETTES.....</b>	<b>65 000</b>	<b>228 204</b>	<b>321 587</b>	<b>270 400</b>	<b>3 871 869</b>	<b>6 053 177</b>	<b>2 168 764</b>	<b>4 390 865</b>	<b>4 956 259</b>	<b>1 404 077</b>	<b>23 730 202</b>



## Recettes monétaires agricoles - Statistiques économiques agricoles - 1993

Classification type des Industries 1980

	'000 de dollars										
	T.-N.-L.	I.-P.-É.	N.-É.	N.-B.	Qc	Ont.	Man.	Sask.	Alb.	C.-B.	Canada
Blé, sauf blé dur.....	0	1 225	622	403	12 876	59 371	301 734	803 509	334 912	3 807	1 518 459
Blé, sauf dur, paiem. CCB.....	0	0	0	0	0	21 893	169 067	468 796	201 656	5 104	866 516
Blé dur.....	0	0	0	0	0	0	8 410	190 270	35 200	0	233 880
Blé dur, paiements CCB.....	0	0	0	0	0	0	6 327	103 668	21 393	0	131 388
Avoine.....	0	343	164	342	7 791	6 710	29 663	45 998	50 206	3 662	144 879
Orge.....	0	5 056	443	2 203	17 952	11 511	53 261	143 491	165 730	2 088	401 735
Orge, paiements CCB.....	0	0	0	0	0	0	7 549	28 281	23 651	535	60 016
Recettes différées.....	0	0	0	0	0	0	-62 368	-184 957	-106 008	-2 759	-356 092
Remboursement différé.....	0	0	0	0	0	0	51 329	180 695	82 680	2 302	317 006
Seigle.....	0	0	0	0	0	1 856	2 873	10 681	5 087	43	20 540
Lin.....	0	0	0	0	0	0	52 382	45 353	9 312	0	107 047
Canola.....	0	0	0	0	0	8 825	257 835	506 904	414 540	6 247	1 194 351
Soja.....	0	841	0	0	19 477	418 426	0	0	0	0	438 744
Maïs.....	0	0	303	0	150 007	266 355	1 747	0	843	0	419 255
Betteraves à sucre.....	0	0	0	0	0	0	9 686	0	21 965	0	31 651
Pommes de terre.....	1 151	96 843	7 121	66 830	57 149	49 588	57 716	12 007	52 960	24 221	425 586
Légumes.....	3 743	7 121	16 577	9 500	206 321	392 341	19 599	514	45 300	111 739	812 755
Pommes.....	0	0	9 506	2 207	27 327	51 275	51	0	0	47 162	137 528
Autres fruits de verger.....	0	0	289	0	0	36 227	0	0	0	9 113	45 629
Fraises.....	764	1 417	3 991	2 790	15 739	17 012	1 620	0	1 723	8 449	53 505
Autres petits fruits et raisins.....	23	841	12 399	2 954	17 947	24 956	795	0	1 228	72 116	133 259
Ind. floricoles & pépinières.....	2 647	1 556	20 864	14 958	133 526	393 310	22 200	13 241	61 511	197 849	861 662
Tabac.....	0	5 602	1 156	274	20 126	250 836	0	0	0	0	277 994
Ginseng.....	0	0	0	0	0	23 514	0	0	0	15 341	38 855
Graines de moutarde.....	0	0	0	0	0	0	1 168	39 343	6 180	0	46 691
Graines de tournesol.....	0	0	0	0	0	0	18 179	5 840	1 089	0	25 108
Lentilles.....	0	0	0	0	0	0	10 707	59 034	2 270	0	72 011
Alpistes des canaries.....	0	0	0	0	0	0	1 528	30 613	0	0	32 141
Haricots secs.....	0	0	0	0	3 274	28 363	3 082	0	6 957	0	41 676
Pois secs.....	0	0	0	0	0	0	12 175	56 972	29 910	0	99 057
Fourrage & gr. fourragères.....	0	0	0	0	232	1 624	2 431	4 496	24 959	2 164	35 906
Foin et trèfle.....	22	71	118	127	9 096	10 375	2 325	12 368	42 505	16 744	93 751
Produits de l'érabler.....	0	0	702	3 180	46 558	8 658	0	0	0	0	59 098
Produits forestiers.....	54	779	10 607	5 980	57 304	16 484	971	3 337	16 879	30 865	143 260
Diverses cultures.....	688	1 570	2 724	2 771	15 492	17 215	15 034	12 127	7 618	5 568	80 807
<b>Total, cultures.....</b>	<b>9 092</b>	<b>123 265</b>	<b>87 586</b>	<b>114 519</b>	<b>818 194</b>	<b>2 116 725</b>	<b>1 059 076</b>	<b>2 592 581</b>	<b>1 562 256</b>	<b>562 360</b>	<b>9 045 654</b>
<b>Bovins.....</b>	<b>1 885</b>	<b>33 200</b>	<b>29 242</b>	<b>25 558</b>	<b>209 622</b>	<b>862 678</b>	<b>297 792</b>	<b>625 112</b>	<b>2 103 825</b>	<b>198 238</b>	<b>4 387 152</b>
<b>Veaux.....</b>	<b>187</b>	<b>105</b>	<b>3 070</b>	<b>2 561</b>	<b>149 751</b>	<b>111 033</b>	<b>65 135</b>	<b>130 027</b>	<b>6 046</b>	<b>69 217</b>	<b>537 132</b>
<b>Porcs.....</b>	<b>2 933</b>	<b>21 575</b>	<b>26 342</b>	<b>15 990</b>	<b>618 625</b>	<b>561 034</b>	<b>276 732</b>	<b>154 476</b>	<b>322 885</b>	<b>41 761</b>	<b>2 042 353</b>
<b>Moutons.....</b>	<b>9</b>	<b>8</b>	<b>59</b>	<b>27</b>	<b>558</b>	<b>1 900</b>	<b>46</b>	<b>69</b>	<b>82</b>	<b>289</b>	<b>3 047</b>
<b>Agneaux.....</b>	<b>341</b>	<b>208</b>	<b>1 547</b>	<b>457</b>	<b>7 043</b>	<b>21 220</b>	<b>6 797</b>	<b>3 174</b>	<b>14 431</b>	<b>4 857</b>	<b>60 075</b>
<b>Produits laitiers.....</b>	<b>20 803</b>	<b>41 209</b>	<b>83 777</b>	<b>56 009</b>	<b>1 151 340</b>	<b>1 066 867</b>	<b>115 150</b>	<b>88 474</b>	<b>244 663</b>	<b>265 882</b>	<b>3 134 174</b>
<b>Poules &amp; poulets.....</b>	<b>14 798</b>	<b>4 060</b>	<b>34 761</b>	<b>27 345</b>	<b>289 763</b>	<b>343 050</b>	<b>38 430</b>	<b>29 769</b>	<b>85 494</b>	<b>139 338</b>	<b>1 006 808</b>
<b>Dindons.....</b>	<b>x</b>	<b>x</b>	<b>5 709</b>	<b>3 826</b>	<b>48 878</b>	<b>88 982</b>	<b>14 634</b>	<b>7 956</b>	<b>18 214</b>	<b>21 788</b>	<b>210 047</b>
<b>Oeufs.....</b>	<b>8 214</b>	<b>2 764</b>	<b>23 244</b>	<b>16 536</b>	<b>100 520</b>	<b>192 922</b>	<b>49 708</b>	<b>20 680</b>	<b>47 481</b>	<b>72 386</b>	<b>534 455</b>
<b>Urine de jument gravide.....</b>	<b>0</b>	<b>0</b>	<b>0</b>	<b>0</b>	<b>0</b>	<b>0</b>	<b>x</b>	<b>x</b>	<b>x</b>	<b>0</b>	<b>x</b>
<b>Laine.....</b>	<b>6</b>	<b>5</b>	<b>40</b>	<b>7</b>	<b>152</b>	<b>240</b>	<b>47</b>	<b>119</b>	<b>444</b>	<b>60</b>	<b>1 120</b>
<b>Miel.....</b>	<b>0</b>	<b>100</b>	<b>621</b>	<b>331</b>	<b>5 705</b>	<b>9 203</b>	<b>7 982</b>	<b>10 367</b>	<b>13 352</b>	<b>2 724</b>	<b>50 385</b>
<b>Fourrures.....</b>	<b>216</b>	<b>361</b>	<b>5 858</b>	<b>563</b>	<b>1 554</b>	<b>7 530</b>	<b>701</b>	<b>80</b>	<b>757</b>	<b>2 891</b>	<b>20 511</b>
<b>Embryons.....</b>	<b>x</b>	<b>x</b>	<b>x</b>	<b>x</b>	<b>x</b>	<b>x</b>	<b>x</b>	<b>x</b>	<b>x</b>	<b>x</b>	<b>x</b>
<b>Chevaux.....</b>	<b>x</b>	<b>x</b>	<b>x</b>	<b>x</b>	<b>x</b>	<b>x</b>	<b>x</b>	<b>x</b>	<b>x</b>	<b>x</b>	<b>x</b>
<b>Bétail divers.....</b>	<b>327</b>	<b>896</b>	<b>2 710</b>	<b>2 227</b>	<b>28 761</b>	<b>58 735</b>	<b>16 006</b>	<b>23 649</b>	<b>36 632</b>	<b>21 771</b>	<b>191 714</b>
<b>Total, bétail.....</b>	<b>49 765</b>	<b>104 552</b>	<b>217 036</b>	<b>151 496</b>	<b>2 624 340</b>	<b>3 343 732</b>	<b>933 795</b>	<b>1 108 380</b>	<b>2 925 608</b>	<b>841 504</b>	<b>12 300 208</b>
<b>Paiements C.S.R.N.....</b>	<b>21</b>	<b>1 148</b>	<b>144</b>	<b>0</b>	<b>1 888</b>	<b>23 902</b>	<b>24 046</b>	<b>69 919</b>	<b>39 118</b>	<b>2 274</b>	<b>162 460</b>
<b>Paiements R.A.R.B.....</b>	<b>0</b>	<b>2 481</b>	<b>880</b>	<b>2 215</b>	<b>119 919</b>	<b>108 735</b>	<b>275 045</b>	<b>467 415</b>	<b>350 890</b>	<b>7 683</b>	<b>1 335 263</b>
<b>Paiements ass.-récolte.....</b>	<b>68</b>	<b>2 304</b>	<b>532</b>	<b>9 348</b>	<b>52 025</b>	<b>182 206</b>	<b>69 895</b>	<b>259 741</b>	<b>134 613</b>	<b>12 989</b>	<b>723 721</b>
<b>Assurance-grêle privée.....</b>	<b>0</b>	<b>0</b>	<b>0</b>	<b>0</b>	<b>0</b>	<b>0</b>	<b>9 079</b>	<b>22 309</b>	<b>15 690</b>	<b>0</b>	<b>47 078</b>
<b>Paiements L.S.G.O.....</b>	<b>0</b>	<b>0</b>	<b>0</b>	<b>0</b>	<b>0</b>	<b>0</b>	<b>-2 609</b>	<b>-7 652</b>	<b>-4 656</b>	<b>-91</b>	<b>-15 008</b>
<b>Paiem. stabilisation des prix.....</b>	<b>0</b>	<b>0</b>	<b>0</b>	<b>0</b>	<b>11</b>	<b>5</b>	<b>0</b>	<b>0</b>	<b>0</b>	<b>0</b>	<b>16</b>
<b>Paiements tripartites.....</b>	<b>0</b>	<b>-2</b>	<b>1 701</b>	<b>122</b>	<b>3 215</b>	<b>5 213</b>	<b>1 446</b>	<b>4 924</b>	<b>2 982</b>	<b>1 671</b>	<b>21 272</b>
<b>Programme prov. de stab.....</b>	<b>1 705</b>	<b>963</b>	<b>1 800</b>	<b>891</b>	<b>250 414</b>	<b>1 167</b>	<b>0</b>	<b>0</b>	<b>0</b>	<b>5 019</b>	<b>261 959</b>
<b>Subv. aux produits laitiers.....</b>	<b>0</b>	<b>4 774</b>	<b>3 009</b>	<b>2 884</b>	<b>109 828</b>	<b>70 029</b>	<b>8 637</b>	<b>5 473</b>	<b>14 935</b>	<b>10 361</b>	<b>229 930</b>
<b>Autres paiements.....</b>	<b>1 672</b>	<b>1 252</b>	<b>27</b>	<b>1 620</b>	<b>1 561</b>	<b>27 976</b>	<b>1 944</b>	<b>15 549</b>	<b>22 591</b>	<b>1 775</b>	<b>75 967</b>
<b>Total, paiements.....</b>	<b>3 466</b>	<b>12 920</b>	<b>8 093</b>	<b>17 080</b>	<b>538 861</b>	<b>419 233</b>	<b>387 483</b>	<b>837 678</b>	<b>576 163</b>	<b>41 681</b>	<b>2 842 658</b>
<b>TOTAL, RECETTES.....</b>	<b>62 323</b>	<b>240 737</b>	<b>312 715</b>	<b>283 095</b>	<b>3 981 395</b>	<b>5 879 690</b>	<b>2 380 354</b>	<b>4 538 639</b>	<b>5 064 027</b>	<b>1 445 545</b>	<b>24 188 520</b>

Recettes monétaires agricoles - Statistiques économiques agricoles - 1994

Classification type des Industries 1980

	'000 de dollars										
	T.-N.-L.	I.-P.-É.	N.-É.	N.-B.	Qc	Ont.	Man.	Sask.	Alb.	C.-B.	Canada
Blé, sauf blé dur.....	0	1 824	676	401	12 673	89 418	312 137	1 050 917	502 263	12 592	1 982 901
Blé, sauf dur, paiem. CCB.....	0	0	0	0	0	47 244	169 892	544 330	234 861	5 789	1 002 116
Blé dur.....	0	0	0	0	0	0	12 253	376 925	64 310	0	453 488
Blé dur, paiements CCB.....	0	0	0	0	0	0	6 891	208 012	39 219	0	254 122
Avoine.....	0	429	101	481	6 123	5 557	27 635	55 120	45 835	3 602	144 883
Orge.....	0	5 139	340	1 887	17 332	10 805	43 309	210 528	224 062	3 925	517 327
Orge, paiements CCB.....	0	0	0	0	0	0	14 463	54 251	41 651	827	111 192
Recettes différées.....	0	0	0	0	0	0	-124 563	-397 260	-243 293	-7 724	-772 840
Remboursement différé.....	0	0	0	0	0	0	62 368	184 957	106 008	2 759	356 092
Seigle.....	0	0	0	0	0	4 132	3 525	10 190	6 318	145	24 310
Lin.....	0	0	0	0	0	0	75 123	100 596	9 186	0	184 905
Canola.....	0	0	0	0	0	14 689	402 350	901 960	773 332	18 833	2 111 164
Soja.....	0	633	0	0	35 058	470 987	0	0	0	0	506 678
Maïs.....	0	0	298	0	163 896	333 102	6 901	0	1 592	0	505 789
Betteraves à sucre.....	0	0	0	0	0	0	13 921	0	26 627	0	40 548
Pommes de terre.....	1 485	163 704	5 966	81 594	74 967	58 858	62 336	11 928	44 981	27 285	533 104
Légumes.....	4 403	7 248	20 347	9 293	216 691	415 626	20 519	797	47 345	121 050	863 319
Pommes.....	0	0	9 415	1 791	28 078	55 120	100	0	0	49 394	143 898
Autres fruits de verger.....	0	0	203	0	0	48 322	0	x	x	15 350	63 875
Fraises.....	814	1 417	3 480	2 028	14 715	27 461	3 700	x	x	5 729	63 202
Autres petits fruits et raisins.....	129	1 036	13 454	4 177	16 848	32 536	745	1 751	522	84 813	156 011
Ind. floricoles & pépinières.....	3 245	1 298	24 331	12 667	125 369	418 499	22 218	10 869	58 129	207 353	883 978
Tabac.....	0	6 540	1 156	353	20 972	344 925	0	0	0	0	373 946
Ginseng.....	0	0	0	0	0	23 591	0	0	0	23 116	46 707
Graines de moutarde.....	0	0	0	0	0	0	1 165	59 685	8 225	0	69 075
Graines de tournesol.....	0	0	0	0	0	0	12 239	4 214	943	0	17 396
Lentilles.....	0	0	0	0	0	0	9 668	84 778	3 362	0	97 808
Alpistes des canaries.....	0	0	0	0	0	0	2 268	37 014	0	0	39 282
Haricots secs.....	0	0	0	0	3 564	48 949	11 964	0	15 112	0	79 589
Pois secs.....	0	0	0	0	0	0	21 774	120 379	50 332	0	192 485
Fourrage & gr. fourragères.....	0	0	0	0	173	1 358	6 248	12 827	22 256	3 010	45 872
Foin et trèfle.....	33	97	185	196	8 365	14 735	2 379	13 281	47 372	16 304	102 947
Produits de l'érable.....	0	0	1 182	4 094	85 856	9 261	0	0	0	0	100 393
Produits forestiers.....	54	867	11 845	6 293	63 476	18 101	1 083	3 994	21 692	34 256	161 661
Diverses cultures.....	853	2 741	2 667	2 590	13 322	18 201	13 370	x	x	6 599	85 383
<b>Total, cultures.....</b>	<b>11 016</b>	<b>192 973</b>	<b>95 646</b>	<b>127 845</b>	<b>907 478</b>	<b>2 511 477</b>	<b>1 217 981</b>	<b>3 680 647</b>	<b>2 162 536</b>	<b>635 007</b>	<b>11 542 606</b>
<b>Bovins.....</b>	<b>1 780</b>	<b>27 338</b>	<b>29 814</b>	<b>23 972</b>	<b>191 201</b>	<b>822 824</b>	<b>250 662</b>	<b>523 334</b>	<b>2 185 116</b>	<b>200 044</b>	<b>4 256 085</b>
<b>Veaux.....</b>	<b>158</b>	<b>167</b>	<b>2 958</b>	<b>2 053</b>	<b>161 179</b>	<b>114 122</b>	<b>66 463</b>	<b>151 165</b>	<b>6 092</b>	<b>52 488</b>	<b>556 845</b>
<b>Porcs.....</b>	<b>881</b>	<b>22 326</b>	<b>25 561</b>	<b>16 979</b>	<b>633 236</b>	<b>535 301</b>	<b>289 749</b>	<b>146 661</b>	<b>315 333</b>	<b>45 796</b>	<b>2 031 823</b>
<b>Moutons.....</b>	<b>5</b>	<b>5</b>	<b>40</b>	<b>11</b>	<b>611</b>	<b>1 705</b>	<b>44</b>	<b>57</b>	<b>109</b>	<b>321</b>	<b>2 908</b>
<b>Agneaux.....</b>	<b>236</b>	<b>258</b>	<b>1 263</b>	<b>343</b>	<b>9 656</b>	<b>19 773</b>	<b>8 477</b>	<b>3 091</b>	<b>12 991</b>	<b>4 787</b>	<b>60 875</b>
<b>Produits laitiers.....</b>	<b>20 731</b>	<b>41 014</b>	<b>85 059</b>	<b>58 507</b>	<b>1 236 064</b>	<b>1 155 183</b>	<b>127 144</b>	<b>90 654</b>	<b>257 843</b>	<b>282 266</b>	<b>3 354 465</b>
<b>Poules &amp; poulets.....</b>	<b>15 442</b>	<b>4 091</b>	<b>37 435</b>	<b>28 928</b>	<b>301 102</b>	<b>358 065</b>	<b>38 684</b>	<b>30 121</b>	<b>92 911</b>	<b>154 169</b>	<b>1 060 948</b>
<b>Dindons.....</b>	<b>x</b>	<b>x</b>	<b>6 026</b>	<b>4 403</b>	<b>45 878</b>	<b>96 746</b>	<b>15 703</b>	<b>7 911</b>	<b>19 769</b>	<b>24 566</b>	<b>221 061</b>
<b>Oeufs.....</b>	<b>7 830</b>	<b>2 607</b>	<b>23 024</b>	<b>17 124</b>	<b>108 914</b>	<b>200 043</b>	<b>51 707</b>	<b>22 167</b>	<b>50 498</b>	<b>76 084</b>	<b>559 998</b>
<b>Urine de jument gravide.....</b>	<b>0</b>	<b>0</b>	<b>0</b>	<b>0</b>	<b>0</b>	<b>0</b>	<b>x</b>	<b>x</b>	<b>x</b>	<b>0</b>	<b>x</b>
<b>Laine.....</b>	<b>5</b>	<b>5</b>	<b>53</b>	<b>11</b>	<b>163</b>	<b>279</b>	<b>48</b>	<b>118</b>	<b>404</b>	<b>41</b>	<b>1 127</b>
<b>Miel.....</b>	<b>0</b>	<b>123</b>	<b>771</b>	<b>441</b>	<b>5 602</b>	<b>8 762</b>	<b>7 366</b>	<b>9 617</b>	<b>15 609</b>	<b>3 025</b>	<b>51 316</b>
<b>Fourrures.....</b>	<b>x</b>	<b>760</b>	<b>9 213</b>	<b>1 111</b>	<b>2 530</b>	<b>11 474</b>	<b>1 293</b>	<b>97</b>	<b>x</b>	<b>5 720</b>	<b>34 192</b>
<b>Embryons.....</b>	<b>x</b>	<b>x</b>	<b>x</b>	<b>x</b>	<b>x</b>	<b>x</b>	<b>x</b>	<b>x</b>	<b>x</b>	<b>x</b>	<b>x</b>
<b>Chevaux.....</b>	<b>x</b>	<b>x</b>	<b>x</b>	<b>x</b>	<b>x</b>	<b>x</b>	<b>x</b>	<b>x</b>	<b>x</b>	<b>x</b>	<b>x</b>
<b>Bétail divers.....</b>	<b>351</b>	<b>982</b>	<b>3 310</b>	<b>2 905</b>	<b>31 400</b>	<b>52 919</b>	<b>15 508</b>	<b>24 201</b>	<b>47 879</b>	<b>23 655</b>	<b>203 110</b>
<b>Total, bétail.....</b>	<b>47 748</b>	<b>99 749</b>	<b>224 599</b>	<b>156 864</b>	<b>2 733 622</b>	<b>3 397 966</b>	<b>919 248</b>	<b>1 024 243</b>	<b>3 036 576</b>	<b>873 276</b>	<b>12 513 891</b>
<b>Paiements C.S.R.N.....</b>	<b>9</b>	<b>208</b>	<b>118</b>	<b>62</b>	<b>595</b>	<b>9 217</b>	<b>4 152</b>	<b>16 629</b>	<b>8 210</b>	<b>1 419</b>	<b>40 619</b>
<b>Paiements R.A.R.B.....</b>	<b>0</b>	<b>8 505</b>	<b>1 242</b>	<b>1 101</b>	<b>128 631</b>	<b>17 766</b>	<b>161 930</b>	<b>3 791</b>	<b>217 513</b>	<b>2 380</b>	<b>542 859</b>
<b>Paiements ass.-récolte.....</b>	<b>41</b>	<b>1 506</b>	<b>642</b>	<b>3 631</b>	<b>40 045</b>	<b>38 015</b>	<b>96 407</b>	<b>173 594</b>	<b>55 739</b>	<b>5 205</b>	<b>414 825</b>
<b>Assurance-grêle privée.....</b>	<b>0</b>	<b>0</b>	<b>0</b>	<b>0</b>	<b>0</b>	<b>0</b>	<b>36 887</b>	<b>133 610</b>	<b>27 683</b>	<b>0</b>	<b>198 180</b>
<b>Paiements L.S.G.O.....</b>	<b>0</b>	<b>0</b>	<b>0</b>	<b>0</b>	<b>0</b>	<b>0</b>	<b>-230</b>	<b>-674</b>	<b>-411</b>	<b>-8</b>	<b>-1 323</b>
<b>Paiem. stabilisation des prix.....</b>	<b>0</b>	<b>0</b>	<b>0</b>	<b>0</b>	<b>0</b>	<b>5</b>	<b>0</b>	<b>0</b>	<b>0</b>	<b>0</b>	<b>5</b>
<b>Paiements tripartites.....</b>	<b>0</b>	<b>556</b>	<b>780</b>	<b>200</b>	<b>8 723</b>	<b>7 728</b>	<b>5 282</b>	<b>3 921</b>	<b>33 709</b>	<b>6 687</b>	<b>67 586</b>
<b>Programme prov. de stab.....</b>	<b>2 883</b>	<b>739</b>	<b>1 800</b>	<b>583</b>	<b>290 245</b>	<b>409</b>	<b>0</b>	<b>0</b>	<b>0</b>	<b>3 813</b>	<b>300 472</b>
<b>Subv. aux produits laitiers.....</b>	<b>0</b>	<b>4 289</b>	<b>2 765</b>	<b>2 748</b>	<b>104 971</b>	<b>69 107</b>	<b>8 442</b>	<b>5 432</b>	<b>14 928</b>	<b>9 622</b>	<b>222 304</b>
<b>Autres paiements.....</b>	<b>1 709</b>	<b>160</b>	<b>20</b>	<b>215</b>	<b>544</b>	<b>1 162</b>	<b>916</b>	<b>9 347</b>	<b>24 838</b>	<b>461</b>	<b>39 372</b>
<b>Total, paiements.....</b>	<b>4 642</b>	<b>15 963</b>	<b>7 367</b>	<b>8 540</b>	<b>573 754</b>	<b>143 409</b>	<b>313 786</b>	<b>345 650</b>	<b>382 209</b>	<b>29 579</b>	<b>1 824 899</b>
<b>TOTAL, RECETTES.....</b>	<b>63 406</b>	<b>308 685</b>	<b>327 612</b>	<b>293 249</b>	<b>4 214 854</b>	<b>6 052 852</b>	<b>2 451 015</b>	<b>5 050 540</b>	<b>5 581 321</b>	<b>1 537 862</b>	<b>25 881 396</b>

Recettes monétaires agricoles - Statistiques économiques agricoles - 1995

Classification type des Industries 1980

	'000 de dollars										
	T.-N.-L.	I.-P.-É.	N.-É.	N.-B.	Qc	Ont.	Man.	Sask.	Alb.	C.-B.	Canada
Blé, sauf blé dur.....	0	2 154	1 065	461	16 215	135 567	399 164	1 020 795	632 159	12 113	2 219 693
Blé, sauf dur, paiem. CCB.....	0	0	0	0	0	24 837	164 781	509 164	264 256	7 747	970 785
Blé dur.....	0	0	0	0	0	0	22 832	474 779	106 344	0	603 955
Blé dur, paiements CCB.....	0	0	0	0	0	0	12 507	304 093	61 984	0	378 584
Avoine.....	0	357	144	422	6 519	6 501	48 436	87 747	70 856	3 881	224 863
Orge.....	0	7 825	221	2 624	16 628	11 998	60 705	313 742	301 787	4 270	719 800
Orge, paiements CCB.....	0	0	0	0	0	0	5 694	45 641	31 166	896	83 397
Recettes différées.....	0	0	0	0	0	0	-134 617	-462 960	-238 424	-7 813	-843 814
Remboursement différé.....	0	0	0	0	0	0	124 563	397 260	243 293	7 724	772 840
Seigle.....	0	0	0	0	0	4 095	5 664	13 635	7 305	77	30 776
Lin.....	0	0	0	0	0	0	92 747	128 630	8 933	0	230 310
Canola.....	0	0	0	0	0	21 070	370 142	790 197	709 701	15 252	1 906 362
Soja.....	0	388	0	0	70 156	591 115	0	0	0	0	661 659
Maïs.....	0	0	157	0	216 590	474 347	11 893	0	1 307	0	704 294
Betteraves à sucre.....	0	0	0	0	0	0	19 642	0	32 401	0	52 043
Pommes de terre.....	1 464	149 741	5 876	67 771	61 645	53 794	68 544	15 435	57 362	36 009	517 641
Légumes.....	3 363	7 146	20 424	8 751	230 741	432 407	23 856	2 620	51 534	142 313	923 155
Pommes.....	0	0	10 598	1 943	30 763	73 878	120	0	0	66 847	184 149
Autres fruits de verger.....	0	0	226	0	0	49 953	0	0	5	17 932	68 116
Fraises.....	937	1 379	5 073	5 240	15 446	28 381	3 800	1 239	1 971	4 662	68 128
Autres petits fruits et raisins.....	62	682	13 922	3 922	17 093	37 775	1 125	1 740	992	95 297	172 610
Ind. floricoles & pépinières.....	5 971	1 687	29 064	11 953	134 872	445 287	22 534	11 668	61 188	217 316	941 540
Tabac.....	0	5 095	1 360	347	20 862	268 983	0	0	0	0	296 647
Ginseng.....	0	0	0	0	0	45 198	0	0	0	25 472	70 670
Graines de moutarde.....	0	0	0	0	0	0	854	59 472	14 227	0	74 553
Graines de tournesol.....	0	0	0	0	0	0	18 179	5 799	1 764	0	25 742
Lentilles.....	0	0	0	0	0	0	11 876	116 238	6 553	0	134 667
Alpistes des canaries.....	0	0	0	0	0	0	3 875	53 686	831	0	58 392
Haricots secs.....	0	0	0	0	5 312	63 723	15 477	0	16 871	0	101 383
Pois secs.....	0	0	0	0	0	0	23 578	133 179	60 518	625	217 900
Fourrage & gr. fourragères.....	0	0	0	0	197	1 211	8 310	15 119	18 716	3 427	46 980
Foin et trèfle.....	52	145	320	315	7 704	21 520	2 950	15 457	65 316	18 298	132 077
Produits de l'érabler.....	0	0	910	3 092	77 076	9 897	0	0	0	0	90 975
Produits forestiers.....	55	955	13 083	6 606	69 648	19 718	1 194	4 650	26 505	37 647	180 061
Diverses cultures.....	1 021	2 823	2 582	1 873	10 472	17 773	16 361	26 382	7 852	6 033	93 172
<b>Total, cultures.....</b>	<b>12 925</b>	<b>180 377</b>	<b>105 025</b>	<b>115 320</b>	<b>1 007 939</b>	<b>2 839 028</b>	<b>1 426 786</b>	<b>4 085 407</b>	<b>2 625 273</b>	<b>716 025</b>	<b>13 114 105</b>
<b>Bovins.....</b>	<b>1 675</b>	<b>28 620</b>	<b>27 804</b>	<b>24 720</b>	<b>176 603</b>	<b>760 403</b>	<b>260 637</b>	<b>484 938</b>	<b>2 215 729</b>	<b>165 874</b>	<b>4 147 003</b>
<b>Veaux.....</b>	<b>144</b>	<b>105</b>	<b>1 948</b>	<b>1 574</b>	<b>150 398</b>	<b>86 300</b>	<b>51 320</b>	<b>130 825</b>	<b>5 336</b>	<b>32 236</b>	<b>460 186</b>
<b>Porcs.....</b>	<b>968</b>	<b>24 823</b>	<b>26 606</b>	<b>17 862</b>	<b>681 588</b>	<b>587 417</b>	<b>322 982</b>	<b>161 303</b>	<b>381 812</b>	<b>47 099</b>	<b>2 252 460</b>
<b>Moutons.....</b>	<b>8</b>	<b>8</b>	<b>46</b>	<b>15</b>	<b>639</b>	<b>1 983</b>	<b>74</b>	<b>48</b>	<b>175</b>	<b>210</b>	<b>3 206</b>
<b>Agneaux.....</b>	<b>213</b>	<b>198</b>	<b>1 331</b>	<b>402</b>	<b>10 070</b>	<b>21 485</b>	<b>9 875</b>	<b>3 459</b>	<b>14 219</b>	<b>5 151</b>	<b>66 403</b>
<b>Produits laitiers.....</b>	<b>21 878</b>	<b>43 299</b>	<b>88 258</b>	<b>61 744</b>	<b>1 295 689</b>	<b>1 169 532</b>	<b>128 720</b>	<b>96 035</b>	<b>265 643</b>	<b>292 287</b>	<b>3 463 085</b>
<b>Poules &amp; poulets.....</b>	<b>16 180</b>	<b>4 358</b>	<b>39 738</b>	<b>28 954</b>	<b>305 254</b>	<b>341 455</b>	<b>38 489</b>	<b>26 460</b>	<b>91 697</b>	<b>158 375</b>	<b>1 050 960</b>
<b>Dindons.....</b>	<b>x</b>	<b>x</b>	<b>5 937</b>	<b>4 646</b>	<b>52 813</b>	<b>101 082</b>	<b>16 448</b>	<b>8 434</b>	<b>20 707</b>	<b>27 764</b>	<b>237 891</b>
<b>Oeufs.....</b>	<b>8 550</b>	<b>2 751</b>	<b>23 377</b>	<b>18 000</b>	<b>112 312</b>	<b>212 119</b>	<b>55 836</b>	<b>23 500</b>	<b>52 799</b>	<b>81 582</b>	<b>590 826</b>
<b>Urine de jument gravide.....</b>	<b>0</b>	<b>0</b>	<b>0</b>	<b>0</b>	<b>0</b>	<b>0</b>	<b>x</b>	<b>x</b>	<b>x</b>	<b>0</b>	<b>x</b>
<b>Laine.....</b>	<b>9</b>	<b>5</b>	<b>31</b>	<b>1</b>	<b>318</b>	<b>628</b>	<b>85</b>	<b>197</b>	<b>610</b>	<b>92</b>	<b>1 976</b>
<b>Miel.....</b>	<b>0</b>	<b>109</b>	<b>1 055</b>	<b>473</b>	<b>4 826</b>	<b>8 752</b>	<b>8 371</b>	<b>10 709</b>	<b>19 689</b>	<b>4 225</b>	<b>58 209</b>
<b>Fourrures.....</b>	<b>283</b>	<b>771</b>	<b>9 443</b>	<b>971</b>	<b>1 732</b>	<b>10 264</b>	<b>1 327</b>	<b>87</b>	<b>1 341</b>	<b>5 003</b>	<b>31 222</b>
<b>Embryons.....</b>	<b>x</b>	<b>x</b>	<b>x</b>	<b>x</b>	<b>x</b>	<b>x</b>	<b>x</b>	<b>x</b>	<b>x</b>	<b>x</b>	<b>x</b>
<b>Chevaux.....</b>	<b>x</b>	<b>x</b>	<b>x</b>	<b>x</b>	<b>x</b>	<b>x</b>	<b>x</b>	<b>x</b>	<b>x</b>	<b>x</b>	<b>x</b>
<b>Bétail divers.....</b>	<b>410</b>	<b>1 186</b>	<b>3 899</b>	<b>3 642</b>	<b>34 046</b>	<b>45 675</b>	<b>15 875</b>	<b>25 618</b>	<b>60 138</b>	<b>23 885</b>	<b>214 374</b>
<b>Total, bétail.....</b>	<b>50 366</b>	<b>106 300</b>	<b>229 537</b>	<b>163 072</b>	<b>2 833 958</b>	<b>3 364 937</b>	<b>956 398</b>	<b>988 764</b>	<b>3 166 414</b>	<b>844 054</b>	<b>12 703 800</b>
<b>Paiements C.S.R.N.....</b>	<b>19</b>	<b>138</b>	<b>171</b>	<b>31</b>	<b>454</b>	<b>11 593</b>	<b>4 465</b>	<b>24 001</b>	<b>3 290</b>	<b>2 134</b>	<b>46 296</b>
<b>Paiements R.A.R.B.....</b>	<b>0</b>	<b>3 924</b>	<b>763</b>	<b>2 304</b>	<b>66 315</b>	<b>-199</b>	<b>50 393</b>	<b>-254</b>	<b>54 635</b>	<b>986</b>	<b>178 867</b>
<b>Paiements ass.-récolte.....</b>	<b>1</b>	<b>1 864</b>	<b>292</b>	<b>5 902</b>	<b>38 154</b>	<b>25 818</b>	<b>36 825</b>	<b>139 740</b>	<b>54 650</b>	<b>3 479</b>	<b>306 725</b>
<b>Assurance-grêle privée.....</b>	<b>0</b>	<b>0</b>	<b>0</b>	<b>0</b>	<b>0</b>	<b>0</b>	<b>14 898</b>	<b>134 714</b>	<b>25 126</b>	<b>0</b>	<b>174 738</b>
<b>Paiements L.S.G.O.....</b>	<b>0</b>	<b>0</b>	<b>0</b>	<b>0</b>	<b>0</b>	<b>0</b>	<b>-109</b>	<b>-319</b>	<b>-195</b>	<b>-3</b>	<b>-626</b>
<b>Paiem. stabilisation des prix.....</b>	<b>0</b>	<b>0</b>	<b>0</b>	<b>0</b>	<b>0</b>	<b>2</b>	<b>0</b>	<b>0</b>	<b>0</b>	<b>0</b>	<b>2</b>
<b>Paiements tripartites.....</b>	<b>0</b>	<b>-1</b>	<b>-11</b>	<b>-1</b>	<b>1 496</b>	<b>725</b>	<b>972</b>	<b>2 761</b>	<b>4 477</b>	<b>133</b>	<b>10 551</b>
<b>Programme prov. de stab.....</b>	<b>3 057</b>	<b>628</b>	<b>1 800</b>	<b>477</b>	<b>302 016</b>	<b>0</b>	<b>0</b>	<b>0</b>	<b>0</b>	<b>150</b>	<b>308 128</b>
<b>Subv. aux produits laitiers.....</b>	<b>0</b>	<b>4 197</b>	<b>2 889</b>	<b>2 750</b>	<b>102 346</b>	<b>65 258</b>	<b>7 919</b>	<b>5 335</b>	<b>13 169</b>	<b>9 690</b>	<b>213 553</b>
<b>Autres paiements.....</b>	<b>4</b>	<b>15 792</b>	<b>690</b>	<b>369</b>	<b>693</b>	<b>8 210</b>	<b>4 741</b>	<b>5 545</b>	<b>22 226</b>	<b>8 912</b>	<b>67 182</b>
<b>Total, paiements.....</b>	<b>3 081</b>	<b>26 542</b>	<b>6 594</b>	<b>11 832</b>	<b>511 474</b>	<b>111 407</b>	<b>120 104</b>	<b>311 523</b>	<b>177 378</b>	<b>25 481</b>	<b>1 305 416</b>
<b>TOTAL, RECETTES.....</b>	<b>66 372</b>	<b>313 219</b>	<b>341 156</b>	<b>290 224</b>	<b>4 353 371</b>	<b>6 315 372</b>	<b>2 503 288</b>	<b>5 385 694</b>	<b>5 969 065</b>	<b>1 585 560</b>	<b>27 123 321</b>

Recettes monétaires agricoles - Statistiques économiques agricoles - 1996

Classification type des Industries 1980

	'000 de dollars										
	T.-N.-L.	I.-P.-É.	N.-É.	N.-B.	Qc	Ont.	Man.	Sask.	Alb.	C.-B.	Canada
Blé, sauf blé dur.....	0	2 520	957	298	14 315	134 728	526 248	1 303 949	850 399	19 063	2 852 477
Blé, sauf dur, paiem. CCB.....	0	0	0	0	0	25 074	122 927	338 202	220 777	5 866	712 846
Blé dur.....	0	0	0	0	0	0	18 403	495 774	115 787	0	629 964
Blé dur, paiements CCB.....	0	0	0	0	0	0	7 736	225 722	54 382	0	287 840
Avoine.....	0	1 060	198	357	9 511	5 371	85 133	110 861	88 387	4 549	305 427
Orge.....	0	7 024	838	1 661	20 359	14 463	84 943	398 214	425 060	7 565	960 127
Orge, paiements CCB.....	0	0	0	0	0	0	9 171	67 506	45 665	850	123 192
Recettes différées.....	0	0	0	0	0	0	-146 808	-598 195	-284 641	-6 424	-1 036 068
Remboursement différé.....	0	0	0	0	0	0	134 617	462 960	238 424	7 813	843 814
Seigle.....	0	0	0	0	0	5 845	10 053	15 652	7 330	109	38 989
Lin.....	0	0	0	0	0	0	88 653	123 128	9 094	0	220 875
Canola.....	0	0	0	0	668	12 314	396 994	750 127	794 467	14 386	1 968 956
Soja.....	0	374	0	0	67 605	558 694	0	0	0	0	626 673
Maïs.....	0	0	384	0	282 843	509 535	15 264	0	102	0	808 128
Betteraves à sucre.....	0	0	0	0	0	0	13 662	0	27 008	0	40 670
Pommes de terre.....	1 623	137 544	6 519	70 733	72 820	48 956	91 964	17 731	61 515	23 719	533 124
Légumes de serre.....	43	381	4 292	1 350	39 901	101 129	244	248	14 712	56 173	218 473
Autres légumes.....	3 759	6 848	18 743	7 281	196 464	342 667	25 536	3 509	38 001	106 877	749 685
Pommes.....	x	x	11 832	2 287	30 410	80 352	227	x	x	61 340	186 587
Autres fruits de verger.....	x	x	810	24	556	36 355	0	0	x	17 074	54 853
Fraises.....	1 090	876	4 360	2 736	15 180	14 073	1 900	743	1 455	6 226	48 639
Autres petits fruits et raisins.....	181	1 484	22 227	8 436	36 111	39 458	875	1 825	545	94 959	206 101
Ind. floricoles & pépinières.....	6 236	1 620	27 836	14 063	125 610	469 508	22 885	13 588	54 713	263 276	999 335
Tabac.....	0	492	0	0	21 269	323 571	0	0	0	0	345 332
Ginseng.....	0	0	0	0	0	51 612	0	0	0	26 403	78 015
Graines de moutarde.....	0	0	0	0	0	0	1 987	92 359	16 628	0	110 974
Graines de tournesol.....	0	0	0	0	0	0	13 145	4 963	1 499	0	19 607
Lentilles.....	0	0	0	0	0	0	8 168	122 491	4 620	0	135 279
Alpistes des canaries.....	0	0	0	0	0	0	7 650	71 285	2 717	0	81 652
Haricots secs.....	0	0	0	0	6 705	36 057	13 621	0	7 425	0	63 808
Pois secs.....	0	0	0	0	0	0	24 546	135 075	59 406	798	219 825
Fourrage & gr. fourragères.....	0	0	0	0	208	1 620	13 511	17 630	30 407	3 409	66 785
Foin et trèfle.....	50	177	301	432	10 826	25 407	4 793	21 392	60 338	13 567	137 283
Produits de l'érable.....	0	0	759	3 613	102 207	14 807	0	0	0	0	121 386
Produits forestiers.....	63	1 057	13 100	6 752	64 668	19 892	1 357	4 346	22 634	33 668	167 537
Diverses cultures.....	1 024	2 796	2 400	1 477	2 461	10 340	19 192	x	x	5 862	88 039
<b>Total, cultures.....</b>	<b>14 090</b>	<b>164 376</b>	<b>115 556</b>	<b>121 500</b>	<b>1 120 697</b>	<b>2 881 828</b>	<b>1 618 597</b>	<b>4 237 642</b>	<b>2 974 815</b>	<b>767 128</b>	<b>14 016 229</b>
<b>Bovins.....</b>	<b>1 400</b>	<b>27 566</b>	<b>25 191</b>	<b>22 222</b>	<b>206 696</b>	<b>781 659</b>	<b>269 987</b>	<b>514 171</b>	<b>2 344 239</b>	<b>165 638</b>	<b>4 358 769</b>
<b>Veaux.....</b>	<b>123</b>	<b>109</b>	<b>530</b>	<b>1 206</b>	<b>132 795</b>	<b>71 115</b>	<b>37 860</b>	<b>98 397</b>	<b>3 389</b>	<b>26 466</b>	<b>371 990</b>
<b>Porcs.....</b>	<b>1 788</b>	<b>30 569</b>	<b>36 078</b>	<b>22 791</b>	<b>922 105</b>	<b>744 165</b>	<b>448 465</b>	<b>183 227</b>	<b>444 585</b>	<b>50 986</b>	<b>2 884 759</b>
<b>Moutons.....</b>	<b>6</b>	<b>6</b>	<b>46</b>	<b>13</b>	<b>521</b>	<b>1 866</b>	<b>63</b>	<b>53</b>	<b>191</b>	<b>261</b>	<b>3 026</b>
<b>Agneaux.....</b>	<b>211</b>	<b>189</b>	<b>1 399</b>	<b>289</b>	<b>7 866</b>	<b>24 067</b>	<b>11 449</b>	<b>6 194</b>	<b>16 954</b>	<b>6 194</b>	<b>74 812</b>
<b>Produits laitiers.....</b>	<b>22 346</b>	<b>45 840</b>	<b>85 924</b>	<b>63 128</b>	<b>1 286 466</b>	<b>1 185 680</b>	<b>132 386</b>	<b>96 364</b>	<b>290 753</b>	<b>305 846</b>	<b>3 514 733</b>
<b>Poules &amp; poulets.....</b>	<b>19 744</b>	<b>5 051</b>	<b>46 920</b>	<b>36 102</b>	<b>362 746</b>	<b>406 237</b>	<b>48 051</b>	<b>29 010</b>	<b>103 204</b>	<b>91 226</b>	<b>1 248 291</b>
<b>Dindons.....</b>	<b>x</b>	<b>x</b>	<b>7 555</b>	<b>4 543</b>	<b>56 365</b>	<b>121 256</b>	<b>17 811</b>	<b>9 088</b>	<b>21 911</b>	<b>28 308</b>	<b>266 906</b>
<b>Oeufs.....</b>	<b>9 698</b>	<b>3 203</b>	<b>25 298</b>	<b>18 970</b>	<b>123 983</b>	<b>236 774</b>	<b>59 383</b>	<b>24 620</b>	<b>55 173</b>	<b>87 854</b>	<b>644 956</b>
<b>Urine de jument gravide.....</b>	<b>0</b>	<b>0</b>	<b>0</b>	<b>0</b>	<b>0</b>	<b>0</b>	<b>x</b>	<b>x</b>	<b>x</b>	<b>0</b>	<b>x</b>
<b>Laine.....</b>	<b>11</b>	<b>13</b>	<b>56</b>	<b>14</b>	<b>192</b>	<b>374</b>	<b>70</b>	<b>65</b>	<b>397</b>	<b>37</b>	<b>1 229</b>
<b>Miel.....</b>	<b>0</b>	<b>103</b>	<b>1 123</b>	<b>408</b>	<b>4 845</b>	<b>8 182</b>	<b>11 442</b>	<b>13 186</b>	<b>19 693</b>	<b>3 835</b>	<b>62 817</b>
<b>Fourrures.....</b>	<b>421</b>	<b>2 017</b>	<b>16 463</b>	<b>1 010</b>	<b>3 620</b>	<b>18 983</b>	<b>2 571</b>	<b>110</b>	<b>2 880</b>	<b>9 899</b>	<b>57 974</b>
<b>Embryons.....</b>	<b>x</b>	<b>x</b>	<b>x</b>	<b>x</b>	<b>x</b>	<b>x</b>	<b>x</b>	<b>x</b>	<b>x</b>	<b>x</b>	<b>x</b>
<b>Chevaux.....</b>	<b>x</b>	<b>x</b>	<b>x</b>	<b>x</b>	<b>x</b>	<b>x</b>	<b>x</b>	<b>x</b>	<b>x</b>	<b>x</b>	<b>x</b>
<b>Bétail divers.....</b>	<b>503</b>	<b>1 446</b>	<b>4 833</b>	<b>4 576</b>	<b>39 533</b>	<b>42 324</b>	<b>18 186</b>	<b>28 862</b>	<b>75 500</b>	<b>26 744</b>	<b>242 507</b>
<b>Total, bétail.....</b>	<b>56 307</b>	<b>116 189</b>	<b>251 490</b>	<b>175 350</b>	<b>3 152 437</b>	<b>3 659 873</b>	<b>1 113 602</b>	<b>1 024 099</b>	<b>3 401 506</b>	<b>906 441</b>	<b>13 857 294</b>
<b>Paiements C.S.R.N.....</b>	<b>85</b>	<b>765</b>	<b>563</b>	<b>599</b>	<b>1 106</b>	<b>30 295</b>	<b>14 714</b>	<b>47 678</b>	<b>14 128</b>	<b>4 783</b>	<b>114 716</b>
<b>Paiements R.A.R.B.....</b>	<b>0</b>	<b>1 492</b>	<b>247</b>	<b>1 083</b>	<b>11 589</b>	<b>563</b>	<b>8 580</b>	<b>145 381</b>	<b>8 164</b>	<b>-9</b>	<b>177 090</b>
<b>Paiements ass.-récolte.....</b>	<b>33</b>	<b>1 595</b>	<b>400</b>	<b>8 201</b>	<b>28 323</b>	<b>58 096</b>	<b>20 216</b>	<b>97 250</b>	<b>39 266</b>	<b>3 452</b>	<b>256 832</b>
<b>Assurance-grêle privée.....</b>	<b>0</b>	<b>0</b>	<b>0</b>	<b>0</b>	<b>0</b>	<b>0</b>	<b>5 644</b>	<b>49 797</b>	<b>26 172</b>	<b>0</b>	<b>81 613</b>
<b>Paiements L.S.G.O.....</b>	<b>0</b>	<b>0</b>	<b>0</b>	<b>0</b>	<b>0</b>	<b>0</b>	<b>-787</b>	<b>-2 308</b>	<b>-1 404</b>	<b>-28</b>	<b>-4 527</b>
<b>Paiem. stabilisation des prix.....</b>	<b>0</b>	<b>0</b>	<b>0</b>	<b>0</b>	<b>0</b>	<b>0</b>	<b>0</b>	<b>0</b>	<b>0</b>	<b>0</b>	<b>0</b>
<b>Paiements tripartites.....</b>	<b>0</b>	<b>0</b>	<b>0</b>	<b>80</b>	<b>39</b>	<b>14</b>	<b>17</b>	<b>-19</b>	<b>477</b>	<b>-1 069</b>	<b>-461</b>
<b>Programme prov. de stab.....</b>	<b>2 136</b>	<b>628</b>	<b>1 650</b>	<b>14</b>	<b>295 931</b>	<b>0</b>	<b>0</b>	<b>0</b>	<b>0</b>	<b>0</b>	<b>300 359</b>
<b>Subv. aux produits laitiers.....</b>	<b>0</b>	<b>3 179</b>	<b>2 668</b>	<b>2 303</b>	<b>77 955</b>	<b>53 742</b>	<b>6 537</b>	<b>4 268</b>	<b>11 677</b>	<b>8 328</b>	<b>170 657</b>
<b>Autres paiements.....</b>	<b>4 521</b>	<b>5 017</b>	<b>7 407</b>	<b>5 544</b>	<b>3 739</b>	<b>1 122</b>	<b>1 260</b>	<b>6 749</b>	<b>53 406</b>	<b>16 760</b>	<b>105 525</b>
<b>Total, paiements.....</b>	<b>6 775</b>	<b>12 676</b>	<b>12 935</b>	<b>17 824</b>	<b>418 682</b>	<b>143 832</b>	<b>56 181</b>	<b>348 796</b>	<b>151 886</b>	<b>32 217</b>	<b>1 201 804</b>
<b>TOTAL, RECETTES.....</b>	<b>77 172</b>	<b>293 241</b>	<b>379 981</b>	<b>314 674</b>	<b>4 691 816</b>	<b>6 685 533</b>	<b>2 788 380</b>	<b>5 610 537</b>	<b>6 528 207</b>	<b>1 705 786</b>	<b>29 075 327</b>

Recettes monétaires agricoles - Statistiques économiques agricoles - 1997

Système de classification des Industries de l'Amérique du Nord

	'000 de dollars										
	T.-N.-L.	I.-P.-É.	N.-É.	N.-B.	Qc	Ont.	Man.	Sask.	Alb.	C.-B.	Canada
Blé, sauf blé dur.....	0	2 250	695	328	12 995	70 468	557 616	1 439 226	751 557	11 426	2 846 561
Blé, sauf dur, paiem. CCB.....	0	0	0	0	0	0	65 861	183 440	114 532	3 189	367 022
Blé dur.....	0	0	0	0	0	0	19 004	550 577	104 598	0	674 179
Blé dur, paiements CCB.....	0	0	0	0	0	0	6 549	185 596	41 847	0	233 992
Avoine.....	0	943	163	437	8 106	5 412	79 379	117 531	55 349	1 850	269 170
Orge.....	0	6 561	668	1 915	16 737	11 691	76 246	331 064	277 718	4 560	727 160
Orge, paiements CCB.....	0	0	0	0	0	0	10 584	67 072	46 358	692	124 706
Recettes différées.....	0	0	0	0	0	0	-169 952	-573 007	-251 287	-5 949	-1 000 195
Remboursement différé.....	0	0	0	0	0	0	146 808	598 195	284 641	6 424	1 036 068
Seigle.....	0	0	0	0	0	5 410	9 244	12 879	6 691	18	34 242
Lin.....	0	0	0	0	0	0	134 764	149 387	7 481	0	291 632
Canola.....	0	0	0	0	1 962	17 507	471 851	873 380	755 087	7 963	2 127 750
Soja.....	0	766	0	0	86 497	726 959	0	0	0	0	814 222
Maïs.....	0	0	335	0	243 934	435 216	16 339	0	282	0	696 106
Betteraves à sucre.....	0	0	0	0	0	0	4 421	0	30 062	0	34 483
Pommes de terre.....	1 281	128 843	7 304	63 765	69 076	57 625	94 330	18 335	52 140	19 882	512 581
Légumes de serre.....	35	392	4 757	1 370	42 160	122 163	285	627	15 902	82 670	270 361
Autres légumes.....	3 411	8 660	14 189	7 556	220 016	344 632	25 150	3 002	40 914	105 725	773 255
Pommes.....	x	x	11 735	2 000	25 104	90 951	x	x	x	47 616	177 705
Autres fruits de verger.....	x	x	831	37	570	41 686	0	0	x	13 981	57 135
Fraises.....	1 200	866	3 136	2 000	16 376	17 351	1 955	560	1 325	4 343	49 112
Autres petits fruits et raisins.....	206	2 274	16 328	8 986	41 213	46 510	530	1 531	1 601	82 945	202 124
Ind. floricoles & pépinières.....	6 291	1 570	30 381	23 851	134 187	505 264	22 654	14 813	68 349	287 856	1 095 216
Tabac.....	0	0	0	0	22 268	330 999	0	0	0	0	353 267
Ginseng.....	0	0	0	0	0	39 897	0	0	0	23 570	63 467
Graines de moutarde.....	0	0	0	0	0	0	2 210	78 054	14 897	0	95 161
Graines de tournesol.....	0	0	0	0	0	0	12 410	3 691	1 065	0	17 166
Lentilles.....	0	0	0	0	0	0	4 012	91 536	2 022	0	97 570
Alpistes des canaries.....	0	0	0	0	0	0	4 404	42 072	1 753	0	48 229
Haricots secs.....	0	0	0	0	6 579	28 640	18 763	0	18 485	0	72 467
Pois secs.....	0	0	0	0	0	0	25 744	153 683	59 277	633	239 337
Pois chiches.....	0	0	0	0	0	0	0	912	0	0	912
Fourrage & gr. fourragères.....	0	0	0	0	188	1 824	14 909	26 664	29 860	4 073	77 518
Foin et trèfle.....	50	281	270	403	11 616	30 827	12 157	22 175	82 867	10 648	171 294
Produits de l'érable.....	0	0	888	4 201	115 901	10 108	0	0	0	0	131 098
Produits forestiers.....	74	1 157	13 120	6 898	59 688	20 066	1 518	4 040	18 760	29 692	155 013
Arbres de Noël.....	384	204	11 102	6 999	35 606	11 700	100	18	71	700	66 884
Diverses cultures.....	892	2 386	2 214	1 635	3 865	10 703	x	x	x	4 321	99 020
<b>Total, cultures.....</b>	<b>13 846</b>	<b>157 276</b>	<b>118 116</b>	<b>132 381</b>	<b>1 174 644</b>	<b>2 983 609</b>	<b>1 694 342</b>	<b>4 438 829</b>	<b>2 641 119</b>	<b>748 828</b>	<b>14 102 990</b>
<b>Bovins.....</b>	<b>1 636</b>	<b>29 800</b>	<b>29 021</b>	<b>23 458</b>	<b>239 874</b>	<b>781 858</b>	<b>298 710</b>	<b>622 680</b>	<b>2 531 552</b>	<b>199 877</b>	<b>4 758 466</b>
<b>Veaux.....</b>	<b>149</b>	<b>107</b>	<b>1 541</b>	<b>1 186</b>	<b>152 199</b>	<b>87 462</b>	<b>71 305</b>	<b>173 716</b>	<b>3 679</b>	<b>35 506</b>	<b>526 851</b>
<b>Porcs.....</b>	<b>1 811</b>	<b>29 181</b>	<b>36 459</b>	<b>24 363</b>	<b>972 436</b>	<b>782 718</b>	<b>467 856</b>	<b>186 079</b>	<b>438 374</b>	<b>50 056</b>	<b>2 989 333</b>
<b>Moutons.....</b>	<b>6</b>	<b>6</b>	<b>44</b>	<b>13</b>	<b>577</b>	<b>2 337</b>	<b>57</b>	<b>70</b>	<b>180</b>	<b>204</b>	<b>3 494</b>
<b>Agneaux.....</b>	<b>321</b>	<b>259</b>	<b>1 323</b>	<b>275</b>	<b>8 793</b>	<b>22 512</b>	<b>12 273</b>	<b>5 873</b>	<b>15 117</b>	<b>5 097</b>	<b>71 843</b>
<b>Produits laitiers.....</b>	<b>23 157</b>	<b>47 146</b>	<b>86 353</b>	<b>63 267</b>	<b>1 371 760</b>	<b>1 234 543</b>	<b>140 430</b>	<b>102 840</b>	<b>316 826</b>	<b>322 945</b>	<b>3 709 267</b>
<b>Poules &amp; poulets.....</b>	<b>18 989</b>	<b>5 444</b>	<b>48 746</b>	<b>37 655</b>	<b>379 025</b>	<b>417 679</b>	<b>50 093</b>	<b>29 212</b>	<b>107 645</b>	<b>204 301</b>	<b>1 298 789</b>
<b>Dindons.....</b>	<b>x</b>	<b>x</b>	<b>6 253</b>	<b>4 361</b>	<b>54 705</b>	<b>118 171</b>	<b>16 787</b>	<b>8 602</b>	<b>21 728</b>	<b>27 915</b>	<b>258 588</b>
<b>Couvoirs (poussins et dind.).....</b>	<b>x</b>	<b>x</b>	<b>x</b>	<b>x</b>	<b>3 857</b>	<b>11 499</b>	<b>5 623</b>	<b>703</b>	<b>1 713</b>	<b>281</b>	<b>28 304</b>
<b>Oeufs.....</b>	<b>9 341</b>	<b>2 959</b>	<b>20 582</b>	<b>12 653</b>	<b>80 009</b>	<b>189 487</b>	<b>48 292</b>	<b>19 827</b>	<b>36 735</b>	<b>62 989</b>	<b>482 874</b>
<b>Urine de jument gravide.....</b>	<b>0</b>	<b>0</b>	<b>0</b>	<b>0</b>	<b>0</b>	<b>0</b>	<b>x</b>	<b>x</b>	<b>x</b>	<b>0</b>	<b>x</b>
<b>Laine.....</b>	<b>11</b>	<b>8</b>	<b>38</b>	<b>13</b>	<b>312</b>	<b>363</b>	<b>97</b>	<b>123</b>	<b>487</b>	<b>54</b>	<b>1 506</b>
<b>Miel.....</b>	<b>0</b>	<b>124</b>	<b>1 047</b>	<b>497</b>	<b>5 701</b>	<b>9 284</b>	<b>14 359</b>	<b>15 009</b>	<b>22 857</b>	<b>5 608</b>	<b>74 486</b>
<b>Fourrures.....</b>	<b>x</b>	<b>1 135</b>	<b>12 821</b>	<b>x</b>	<b>2 550</b>	<b>13 597</b>	<b>1 643</b>	<b>44</b>	<b>x</b>	<b>6 289</b>	<b>41 261</b>
<b>Embryons.....</b>	<b>x</b>	<b>x</b>	<b>x</b>	<b>x</b>	<b>x</b>	<b>x</b>	<b>x</b>	<b>x</b>	<b>x</b>	<b>x</b>	<b>x</b>
<b>Chevaux.....</b>	<b>x</b>	<b>x</b>	<b>x</b>	<b>x</b>	<b>x</b>	<b>x</b>	<b>x</b>	<b>x</b>	<b>x</b>	<b>x</b>	<b>x</b>
<b>Bétail divers.....</b>	<b>479</b>	<b>1 555</b>	<b>4 824</b>	<b>4 332</b>	<b>37 885</b>	<b>41 924</b>	<b>18 616</b>	<b>36 539</b>	<b>82 168</b>	<b>30 752</b>	<b>259 074</b>
<b>Total, bétail.....</b>	<b>56 281</b>	<b>117 786</b>	<b>249 107</b>	<b>177 522</b>	<b>3 315 111</b>	<b>3 732 311</b>	<b>1 199 864</b>	<b>1 219 735</b>	<b>3 602 677</b>	<b>956 486</b>	<b>14 626 880</b>
<b>Paiements C.S.R.N.....</b>	<b>64</b>	<b>2 180</b>	<b>509</b>	<b>1 234</b>	<b>1 790</b>	<b>34 318</b>	<b>20 065</b>	<b>65 109</b>	<b>22 773</b>	<b>5 280</b>	<b>153 322</b>
<b>Paiements R.A.R.B.....</b>	<b>0</b>	<b>0</b>	<b>0</b>	<b>0</b>	<b>6 151</b>	<b>0</b>	<b>15 829</b>	<b>-667</b>	<b>21 487</b>	<b>1 656</b>	<b>44 456</b>
<b>Paiements ass.-récolte.....</b>	<b>137</b>	<b>1 481</b>	<b>725</b>	<b>3 188</b>	<b>39 075</b>	<b>47 154</b>	<b>32 682</b>	<b>84 899</b>	<b>80 395</b>	<b>12 985</b>	<b>302 721</b>
<b>Assurance-grêle privée.....</b>	<b>0</b>	<b>0</b>	<b>0</b>	<b>0</b>	<b>0</b>	<b>0</b>	<b>5 926</b>	<b>50 391</b>	<b>14 751</b>	<b>0</b>	<b>71 068</b>
<b>Paiements L.S.G.O.....</b>	<b>0</b>	<b>0</b>	<b>0</b>	<b>0</b>	<b>0</b>	<b>0</b>	<b>-101</b>	<b>-297</b>	<b>-181</b>	<b>-3</b>	<b>-582</b>
<b>Paiements tripartites.....</b>	<b>0</b>	<b>0</b>	<b>650</b>	<b>1 109</b>	<b>0</b>	<b>-29</b>	<b>0</b>	<b>-45</b>	<b>3 895</b>	<b>-3</b>	<b>5 577</b>
<b>Programme prov. de stab.....</b>	<b>1 662</b>	<b>621</b>	<b>103</b>	<b>134</b>	<b>168 326</b>	<b>0</b>	<b>0</b>	<b>0</b>	<b>0</b>	<b>0</b>	<b>170 846</b>
<b>Subv. aux produits laitiers.....</b>	<b>0</b>	<b>2 064</b>	<b>3 633</b>	<b>2 746</b>	<b>59 615</b>	<b>53 284</b>	<b>4 528</b>	<b>3 404</b>	<b>9 121</b>	<b>8 215</b>	<b>146 610</b>
<b>Autres paiements.....</b>	<b>4 154</b>	<b>1 643</b>	<b>2 880</b>	<b>2 743</b>	<b>6 002</b>	<b>1 860</b>	<b>63 090</b>	<b>61 454</b>	<b>65 488</b>	<b>5 427</b>	<b>214 741</b>
<b>Total, paiements.....</b>	<b>6 017</b>	<b>7 989</b>	<b>8 500</b>	<b>11 154</b>	<b>280 959</b>	<b>136 587</b>	<b>142 019</b>	<b>264 248</b>	<b>217 729</b>	<b>33 557</b>	<b>1 108 759</b>
<b>TOTAL, RECETTES.....</b>	<b>76 144</b>	<b>283 051</b>	<b>375 723</b>	<b>321 057</b>	<b>4 770 714</b>	<b>6 852 507</b>	<b>3 036 225</b>	<b>5 922 812</b>	<b>6 461 525</b>	<b>1 738 871</b>	<b>29 838 629</b>

Recettes monétaires agricoles - Statistiques économiques agricoles - 1998

Système de classification des Industries de l'Amérique du Nord

	'000 de dollars										
	T.-N.-L.	I.-P.-É.	N.-É.	N.-B.	Qc	Ont.	Man.	Sask.	Alb.	C.-B.	Canada
Blé, sauf blé dur.....	0	2 034	632	302	9 189	94 417	323 604	820 007	532 281	3 845	1 786 311
Blé, sauf dur, paiem. CCB.....	0	0	0	0	0	25 849	125 558	317 509	174 685	3 448	647 049
Blé dur.....	0	0	0	0	0	0	13 337	498 112	115 633	0	627 082
Blé dur, paiements CCB.....	0	0	0	0	0	0	6 581	197 341	40 819	0	244 741
Avoine.....	0	592	142	343	7 701	4 900	62 262	81 149	34 220	1 919	193 228
Orge.....	0	5 718	614	1 306	18 022	10 245	46 082	245 901	179 136	3 261	510 285
Orge, paiements CCB.....	0	0	0	0	0	0	5 803	31 893	19 137	226	57 059
Recettes différées.....	0	0	0	0	0	0	-174 192	-535 197	-201 534	-5 505	-916 428
Remboursement différé.....	0	0	0	0	0	0	169 951	573 005	251 285	5 949	1 000 190
Seigle.....	0	0	0	0	0	5 025	5 160	5 374	4 182	2	19 743
Lin.....	0	0	0	0	0	0	93 062	161 964	7 832	0	262 858
Canola.....	0	0	0	0	4 262	17 868	622 296	1 118 685	881 378	18 718	2 663 207
Soja.....	0	746	0	0	110 681	688 921	0	0	0	0	800 348
Maïs.....	0	0	333	0	239 572	385 059	17 039	0	360	0	642 363
Betteraves à sucre.....	0	0	0	0	0	0	1 436	0	38 402	0	39 838
Pommes de terre.....	1 219	173 314	6 328	82 958	65 589	54 774	105 497	33 632	63 862	24 993	612 166
Légumes de serre.....	24	538	4 733	909	44 611	217 735	152	637	17 573	90 037	376 949
Autres légumes.....	3 520	10 919	16 224	7 101	201 472	362 175	25 207	2 278	42 942	115 980	787 818
Pommes.....	2	106	12 190	1 904	24 788	88 655	x	x	x	40 890	168 739
Autres fruits de verger.....	18	10	762	13	682	46 487	x	x	x	15 114	63 100
Fraises.....	915	806	2 776	1 746	15 051	17 431	1 410	471	3 135	8 640	52 381
Autres petits fruits et raisins.....	113	2 128	17 912	8 401	30 684	51 744	465	550	1 255	88 744	201 996
Ind. floricoles & pépinières.....	6 401	1 580	31 614	38 520	155 874	577 397	27 519	15 195	65 138	301 341	1 220 579
Tabac.....	0	0	0	0	17 433	341 177	0	0	0	0	358 610
Ginseng.....	0	0	0	0	0	36 851	0	0	0	21 810	58 661
Graines de moutarde.....	0	0	0	0	0	0	1 519	71 175	15 022	0	87 716
Graines de tournesol.....	0	0	0	0	0	0	19 699	5 306	1 277	0	26 282
Lentilles.....	0	0	0	0	0	0	2 400	116 133	2 253	0	120 786
Alpistes des canaries.....	0	0	0	0	0	0	3 976	34 898	1 411	0	40 285
Haricots secs.....	0	0	0	0	6 438	31 399	39 959	0	21 126	0	98 922
Pois secs.....	0	0	0	0	0	0	27 713	187 114	59 516	970	275 313
Pois chiches.....	0	0	0	0	0	0	0	6 180	0	0	6 180
Fourrage & gr. fourragères.....	0	0	0	0	232	1 739	17 722	32 227	30 757	4 669	87 346
Foin et trèfle.....	40	403	314	408	11 741	27 478	13 185	18 525	79 387	13 638	165 119
Produits de l'érable.....	0	0	906	5 754	122 685	8 125	0	0	0	0	137 470
Produits forestiers.....	82	1 254	13 140	7 040	54 708	20 240	1 680	3 740	14 892	25 714	142 490
Arbres de Noël.....	384	216	10 778	6 904	36 217	6 078	110	18	84	995	61 784
Diverses cultures.....	710	2 626	1 564	2 044	4 003	11 862	x	x	x	4 241	93 548
<b>Total, cultures.....</b>	<b>13 428</b>	<b>202 990</b>	<b>120 962</b>	<b>165 653</b>	<b>1 181 635</b>	<b>3 133 631</b>	<b>1 628 931</b>	<b>4 081 478</b>	<b>2 503 767</b>	<b>789 639</b>	<b>13 822 114</b>
<b>Bovins.....</b>	<b>1 452</b>	<b>28 842</b>	<b>27 412</b>	<b>23 752</b>	<b>206 334</b>	<b>850 897</b>	<b>373 524</b>	<b>663 717</b>	<b>2 759 059</b>	<b>214 946</b>	<b>5 149 935</b>
<b>Veaux.....</b>	<b>143</b>	<b>247</b>	<b>1 684</b>	<b>1 545</b>	<b>159 498</b>	<b>83 568</b>	<b>76 182</b>	<b>186 131</b>	<b>4 163</b>	<b>41 509</b>	<b>554 670</b>
<b>Porcs.....</b>	<b>1 537</b>	<b>20 566</b>	<b>26 140</b>	<b>21 665</b>	<b>662 285</b>	<b>581 342</b>	<b>398 324</b>	<b>142 151</b>	<b>309 938</b>	<b>37 217</b>	<b>2 201 165</b>
<b>Moutons.....</b>	<b>8</b>	<b>8</b>	<b>54</b>	<b>14</b>	<b>679</b>	<b>2 590</b>	<b>72</b>	<b>72</b>	<b>235</b>	<b>302</b>	<b>4 034</b>
<b>Agneaux.....</b>	<b>313</b>	<b>246</b>	<b>1 542</b>	<b>377</b>	<b>10 414</b>	<b>21 689</b>	<b>10 557</b>	<b>3 982</b>	<b>12 528</b>	<b>6 079</b>	<b>67 727</b>
<b>Produits laitiers.....</b>	<b>23 898</b>	<b>49 474</b>	<b>91 233</b>	<b>65 146</b>	<b>1 441 488</b>	<b>1 277 740</b>	<b>145 945</b>	<b>106 243</b>	<b>311 460</b>	<b>333 450</b>	<b>3 846 077</b>
<b>Poules &amp; poulets.....</b>	<b>21 705</b>	<b>5 083</b>	<b>50 074</b>	<b>40 093</b>	<b>385 706</b>	<b>444 099</b>	<b>53 382</b>	<b>28 152</b>	<b>114 848</b>	<b>212 866</b>	<b>1 356 008</b>
<b>Dindons.....</b>	<b>x</b>	<b>x</b>	<b>4 913</b>	<b>4 105</b>	<b>53 517</b>	<b>111 024</b>	<b>16 919</b>	<b>9 000</b>	<b>21 210</b>	<b>28 082</b>	<b>248 836</b>
<b>Couvains (poussins et dind.).....</b>	<b>x</b>	<b>x</b>	<b>x</b>	<b>x</b>	<b>5 356</b>	<b>14 200</b>	<b>5 583</b>	<b>616</b>	<b>986</b>	<b>378</b>	<b>32 406</b>
<b>Oeufs.....</b>	<b>9 439</b>	<b>2 946</b>	<b>19 550</b>	<b>12 233</b>	<b>78 753</b>	<b>178 293</b>	<b>46 464</b>	<b>18 163</b>	<b>36 701</b>	<b>63 623</b>	<b>466 165</b>
<b>Urine de jument gravide.....</b>	<b>0</b>	<b>0</b>	<b>0</b>	<b>0</b>	<b>0</b>	<b>0</b>	<b>x</b>	<b>x</b>	<b>x</b>	<b>0</b>	<b>x</b>
<b>Laine.....</b>	<b>6</b>	<b>3</b>	<b>21</b>	<b>18</b>	<b>300</b>	<b>264</b>	<b>60</b>	<b>134</b>	<b>433</b>	<b>53</b>	<b>1 292</b>
<b>Miel.....</b>	<b>0</b>	<b>139</b>	<b>1 270</b>	<b>553</b>	<b>6 892</b>	<b>8 905</b>	<b>16 477</b>	<b>16 790</b>	<b>30 734</b>	<b>6 833</b>	<b>88 593</b>
<b>Fourrures.....</b>	<b>x</b>	<b>1 203</b>	<b>12 824</b>	<b>x</b>	<b>2 078</b>	<b>13 068</b>	<b>1 774</b>	<b>45</b>	<b>x</b>	<b>7 281</b>	<b>41 298</b>
<b>Embryons.....</b>	<b>x</b>	<b>x</b>	<b>x</b>	<b>x</b>	<b>x</b>	<b>x</b>	<b>x</b>	<b>x</b>	<b>x</b>	<b>x</b>	<b>x</b>
<b>Chevaux.....</b>	<b>x</b>	<b>x</b>	<b>x</b>	<b>x</b>	<b>x</b>	<b>x</b>	<b>x</b>	<b>x</b>	<b>x</b>	<b>x</b>	<b>x</b>
<b>Bétail divers.....</b>	<b>484</b>	<b>1 536</b>	<b>4 707</b>	<b>4 083</b>	<b>31 449</b>	<b>39 739</b>	<b>17 892</b>	<b>39 172</b>	<b>86 965</b>	<b>34 469</b>	<b>260 496</b>
<b>Total, bétail.....</b>	<b>59 386</b>	<b>110 343</b>	<b>241 465</b>	<b>179 722</b>	<b>3 049 517</b>	<b>3 645 816</b>	<b>1 217 143</b>	<b>1 234 941</b>	<b>3 713 494</b>	<b>990 838</b>	<b>14 442 665</b>
<b>Paiements C.S.R.N.....</b>	<b>116</b>	<b>4 513</b>	<b>1 722</b>	<b>613</b>	<b>4 024</b>	<b>76 002</b>	<b>29 678</b>	<b>105 053</b>	<b>38 269</b>	<b>8 734</b>	<b>268 724</b>
<b>Paiements R.A.R.B.....</b>	<b>0</b>	<b>0</b>	<b>0</b>	<b>0</b>	<b>0</b>	<b>0</b>	<b>36</b>	<b>-378</b>	<b>0</b>	<b>0</b>	<b>-342</b>
<b>Paiements ass.-récolte.....</b>	<b>10</b>	<b>754</b>	<b>888</b>	<b>1 417</b>	<b>17 307</b>	<b>51 329</b>	<b>39 948</b>	<b>95 478</b>	<b>103 327</b>	<b>7 898</b>	<b>318 356</b>
<b>Assurance-grêle privée.....</b>	<b>0</b>	<b>0</b>	<b>0</b>	<b>0</b>	<b>0</b>	<b>0</b>	<b>5 343</b>	<b>31 246</b>	<b>19 266</b>	<b>0</b>	<b>55 855</b>
<b>Paiements L.S.G.O.....</b>	<b>0</b>	<b>0</b>	<b>0</b>	<b>0</b>	<b>0</b>	<b>0</b>	<b>-40</b>	<b>-116</b>	<b>-71</b>	<b>-1</b>	<b>-228</b>
<b>Paiements tripartites.....</b>	<b>0</b>	<b>0</b>	<b>0</b>	<b>0</b>	<b>-3</b>	<b>-3</b>	<b>-2</b>	<b>-3</b>	<b>-13</b>	<b>-2</b>	<b>-26</b>
<b>Programme prov. de stab.....</b>	<b>0</b>	<b>1 141</b>	<b>7 790</b>	<b>427</b>	<b>498 589</b>	<b>0</b>	<b>0</b>	<b>0</b>	<b>0</b>	<b>0</b>	<b>507 947</b>
<b>Subv. aux produits laitiers.....</b>	<b>0</b>	<b>1 898</b>	<b>3 323</b>	<b>2 499</b>	<b>54 536</b>	<b>47 364</b>	<b>3 965</b>	<b>2 734</b>	<b>7 711</b>	<b>8 083</b>	<b>132 113</b>
<b>Autres paiements.....</b>	<b>246</b>	<b>2 825</b>	<b>420</b>	<b>802</b>	<b>18 483</b>	<b>26 349</b>	<b>13 156</b>	<b>1 159</b>	<b>66 605</b>	<b>9 100</b>	<b>139 145</b>
<b>Total, paiements.....</b>	<b>372</b>	<b>11 131</b>	<b>14 143</b>	<b>5 758</b>	<b>592 936</b>	<b>201 041</b>	<b>92 084</b>	<b>235 173</b>	<b>235 094</b>	<b>33 812</b>	<b>1 421 544</b>
<b>TOTAL, RECETTES.....</b>	<b>73 186</b>	<b>324 464</b>	<b>376 570</b>	<b>351 133</b>	<b>4 824 088</b>	<b>6 980 488</b>	<b>2 938 158</b>	<b>5 551 592</b>	<b>6 452 355</b>	<b>1 814 289</b>	<b>29 686 323</b>

Recettes monétaires agricoles - Statistiques économiques agricoles - 1999

Système de classification des Industries de l'Amérique du Nord

	'000 de dollars										
	T.-N.-L.	I.-P.-É.	N.-É.	N.-B.	Qc	Ont.	Man.	Sask.	Alb.	C.-B.	Canada
Blé, sauf blé dur.....	0	2 184	578	239	7 526	86 619	357 476	747 528	624 198	9 605	1 835 953
Blé, sauf dur, paiem. CCB.....	0	0	0	0	0	19 898	115 516	297 864	189 361	4 160	626 799
Blé dur.....	0	0	0	0	0	0	15 166	373 497	112 820	0	501 483
Blé dur, paiements CCB.....	0	0	0	0	0	0	5 740	185 263	49 127	0	240 130
Avoine.....	0	569	123	401	7 704	4 244	63 524	72 960	22 980	2 116	174 621
Orge.....	0	4 964	690	5 226	17 042	7 899	35 043	201 821	145 536	3 131	421 352
Orge, paiements CCB.....	0	0	0	0	0	0	3 304	48 737	28 730	653	81 424
Recettes différées.....	0	0	0	0	0	0	-114 912	-315 805	-149 200	-3 662	-583 579
Remboursement différé.....	0	0	0	0	0	0	181 973	539 191	213 575	5 668	940 407
Seigle.....	0	0	0	0	0	4 570	5 219	3 784	3 632	7	17 212
Lin.....	0	0	0	0	0	0	42 647	91 200	5 118	0	138 965
Canola.....	0	0	0	0	4 695	8 896	351 749	783 995	608 211	13 464	1 771 010
Soja.....	0	641	0	0	91 613	525 940	0	0	0	0	618 194
Maïs.....	0	0	601	0	265 550	458 786	17 517	0	448	0	742 902
Betteraves à sucre.....	0	0	0	0	0	0	876	0	29 651	0	30 527
Pommes de terre.....	1 223	192 238	8 393	93 020	84 697	62 555	118 612	29 096	74 892	35 943	700 669
Légumes de serre.....	28	442	4 939	1 095	42 671	248 657	88	618	16 222	123 731	438 491
Autres légumes.....	3 746	11 186	15 026	6 323	213 495	359 492	27 986	1 972	37 521	103 146	779 893
Pommes.....	6	x	12 640	2 050	29 004	96 500	x	x	x	41 750	182 273
Autres fruits de verger.....	15	x	818	11	131	50 438	x	16	5	18 923	70 360
Fraises.....	470	666	3 356	1 200	15 951	17 360	1 555	651	1 660	8 640	51 509
Autres petits fruits et raisins.....	96	4 137	30 627	12 019	61 638	59 828	328	556	1 506	97 769	268 504
Ind. floricoles & pépinières.....	7 168	1 924	33 091	43 228	153 535	664 640	27 549	14 480	75 730	300 769	1 322 114
Tabac.....	0	0	0	0	17 746	338 960	0	0	0	0	356 706
Ginseng.....	0	0	0	0	0	22 921	0	0	0	22 310	45 231
Graines de moutarde.....	0	0	0	0	0	0	762	75 765	12 959	0	89 486
Graines de tournesol.....	0	0	0	0	0	0	22 242	6 982	1 102	0	30 326
Lentilles.....	0	0	0	0	0	0	2 651	189 840	3 469	0	195 960
Alpistes des canaries.....	0	0	0	0	0	0	3 254	34 935	1 478	0	39 667
Haricots secs.....	0	0	0	0	10 787	41 942	50 169	0	22 163	0	125 061
Pois secs.....	0	0	0	0	0	0	16 203	187 973	57 229	742	262 147
Pois chiches.....	0	0	0	0	0	0	0	21 944	0	0	21 944
Fourrage & gr. fourragères.....	0	0	0	0	259	1 396	17 907	18 177	40 601	6 527	84 867
Foin et trèfle.....	43	634	398	361	13 510	25 315	16 102	22 437	81 857	12 075	172 732
Produits de l'érable.....	0	0	1 320	4 065	131 448	10 444	0	0	0	0	147 277
Produits forestiers.....	92	1 354	13 158	7 188	49 732	20 414	1 840	3 437	11 020	21 737	129 972
Arbres de Noël.....	384	228	10 800	6 720	41 237	6 078	106	18	77	683	66 331
Diverses cultures.....	551	2 524	1 831	2 673	3 275	14 460	x	x	x	7 220	78 949
<b>Total, cultures.....</b>	<b>13 822</b>	<b>223 834</b>	<b>138 389</b>	<b>185 819</b>	<b>1 263 246</b>	<b>3 158 252</b>	<b>1 401 170</b>	<b>3 664 827</b>	<b>2 331 403</b>	<b>837 107</b>	<b>13 217 869</b>
<b>Bovins.....</b>	<b>1 401</b>	<b>24 813</b>	<b>28 514</b>	<b>25 870</b>	<b>227 989</b>	<b>907 070</b>	<b>360 021</b>	<b>717 119</b>	<b>2 959 643</b>	<b>216 300</b>	<b>5 468 740</b>
<b>Veaux.....</b>	<b>199</b>	<b>252</b>	<b>2 015</b>	<b>2 013</b>	<b>180 683</b>	<b>92 983</b>	<b>95 216</b>	<b>264 197</b>	<b>8 538</b>	<b>70 166</b>	<b>716 262</b>
<b>Porcs.....</b>	<b>1 714</b>	<b>21 896</b>	<b>26 651</b>	<b>23 226</b>	<b>725 862</b>	<b>591 152</b>	<b>458 754</b>	<b>163 535</b>	<b>344 341</b>	<b>38 264</b>	<b>2 395 395</b>
<b>Moutons.....</b>	<b>8</b>	<b>8</b>	<b>55</b>	<b>13</b>	<b>738</b>	<b>2 391</b>	<b>117</b>	<b>90</b>	<b>230</b>	<b>363</b>	<b>4 013</b>
<b>Agneaux.....</b>	<b>328</b>	<b>261</b>	<b>1 746</b>	<b>433</b>	<b>11 715</b>	<b>22 361</b>	<b>9 203</b>	<b>4 989</b>	<b>13 155</b>	<b>6 273</b>	<b>70 464</b>
<b>Produits laitiers.....</b>	<b>25 816</b>	<b>48 995</b>	<b>89 852</b>	<b>69 306</b>	<b>1 479 116</b>	<b>1 280 810</b>	<b>152 288</b>	<b>107 658</b>	<b>327 063</b>	<b>340 031</b>	<b>3 920 935</b>
<b>Poules &amp; poulets.....</b>	<b>21 137</b>	<b>4 984</b>	<b>48 881</b>	<b>38 172</b>	<b>373 897</b>	<b>424 503</b>	<b>54 462</b>	<b>30 257</b>	<b>113 615</b>	<b>210 944</b>	<b>1 320 852</b>
<b>Dindons.....</b>	<b>x</b>	<b>x</b>	<b>6 010</b>	<b>4 337</b>	<b>54 061</b>	<b>101 977</b>	<b>16 388</b>	<b>8 540</b>	<b>20 221</b>	<b>28 637</b>	<b>240 235</b>
<b>Couvours (poussins et dind.).....</b>	<b>x</b>	<b>x</b>	<b>x</b>	<b>x</b>	<b>6 318</b>	<b>10 567</b>	<b>5 817</b>	<b>727</b>	<b>1 129</b>	<b>360</b>	<b>30 233</b>
<b>Oeufs.....</b>	<b>9 289</b>	<b>3 049</b>	<b>19 658</b>	<b>12 416</b>	<b>82 781</b>	<b>184 441</b>	<b>48 597</b>	<b>17 830</b>	<b>36 634</b>	<b>62 896</b>	<b>477 591</b>
<b>Urine de jument gravide.....</b>	<b>0</b>	<b>0</b>	<b>0</b>	<b>0</b>	<b>0</b>	<b>0</b>	<b>x</b>	<b>x</b>	<b>x</b>	<b>0</b>	<b>x</b>
<b>Laine.....</b>	<b>7</b>	<b>5</b>	<b>20</b>	<b>10</b>	<b>60</b>	<b>174</b>	<b>29</b>	<b>45</b>	<b>199</b>	<b>6</b>	<b>555</b>
<b>Miel.....</b>	<b>0</b>	<b>150</b>	<b>1 670</b>	<b>430</b>	<b>5 438</b>	<b>8 734</b>	<b>14 186</b>	<b>17 816</b>	<b>25 832</b>	<b>5 346</b>	<b>79 602</b>
<b>Fourrures.....</b>	<b>x</b>	<b>1 009</b>	<b>10 311</b>	<b>x</b>	<b>1 759</b>	<b>8 589</b>	<b>1 177</b>	<b>32</b>	<b>x</b>	<b>5 836</b>	<b>30 500</b>
<b>Embryons.....</b>	<b>x</b>	<b>x</b>	<b>x</b>	<b>x</b>	<b>x</b>	<b>x</b>	<b>x</b>	<b>x</b>	<b>x</b>	<b>x</b>	<b>x</b>
<b>Chevaux.....</b>	<b>x</b>	<b>x</b>	<b>x</b>	<b>x</b>	<b>x</b>	<b>x</b>	<b>x</b>	<b>x</b>	<b>x</b>	<b>x</b>	<b>x</b>
<b>Bétail divers.....</b>	<b>470</b>	<b>1 569</b>	<b>4 713</b>	<b>3 908</b>	<b>29 277</b>	<b>39 045</b>	<b>17 920</b>	<b>46 878</b>	<b>95 424</b>	<b>38 458</b>	<b>277 662</b>
<b>Total, bétail.....</b>	<b>60 650</b>	<b>107 040</b>	<b>240 136</b>	<b>186 080</b>	<b>3 183 955</b>	<b>3 695 030</b>	<b>1 290 818</b>	<b>1 400 139</b>	<b>3 971 292</b>	<b>1 028 067</b>	<b>15 163 207</b>
<b>Paiements C.S.R.N.....</b>	<b>115</b>	<b>5 842</b>	<b>2 174</b>	<b>932</b>	<b>5 194</b>	<b>109 107</b>	<b>58 267</b>	<b>187 785</b>	<b>65 656</b>	<b>9 846</b>	<b>444 918</b>
<b>Paiements ass.-récolte.....</b>	<b>165</b>	<b>2 204</b>	<b>711</b>	<b>961</b>	<b>8 560</b>	<b>28 644</b>	<b>29 668</b>	<b>117 747</b>	<b>45 967</b>	<b>4 917</b>	<b>239 544</b>
<b>Assurance-grêle privée.....</b>	<b>0</b>	<b>0</b>	<b>0</b>	<b>0</b>	<b>0</b>	<b>0</b>	<b>10 073</b>	<b>42 230</b>	<b>16 325</b>	<b>0</b>	<b>68 628</b>
<b>Prog. en cas de désastre.....</b>	<b>39</b>	<b>7 946</b>	<b>1 880</b>	<b>342</b>	<b>80</b>	<b>77 885</b>	<b>42 183</b>	<b>113 552</b>	<b>81 273</b>	<b>14 141</b>	<b>339 321</b>
<b>Programme prov. de stab.....</b>	<b>0</b>	<b>1 029</b>	<b>6 954</b>	<b>0</b>	<b>564 793</b>	<b>0</b>	<b>0</b>	<b>0</b>	<b>0</b>	<b>0</b>	<b>572 776</b>
<b>Subv. aux produits laitiers.....</b>	<b>0</b>	<b>1 480</b>	<b>2 485</b>	<b>1 940</b>	<b>42 726</b>	<b>36 487</b>	<b>3 137</b>	<b>2 252</b>	<b>6 636</b>	<b>6 509</b>	<b>103 652</b>
<b>Autres paiements.....</b>	<b>31</b>	<b>195</b>	<b>324</b>	<b>1 676</b>	<b>31 733</b>	<b>80 816</b>	<b>72 689</b>	<b>11 942</b>	<b>2 390</b>	<b>5 399</b>	<b>207 195</b>
<b>Total, paiements.....</b>	<b>350</b>	<b>18 696</b>	<b>14 528</b>	<b>5 851</b>	<b>653 086</b>	<b>332 939</b>	<b>216 017</b>	<b>475 508</b>	<b>218 247</b>	<b>40 812</b>	<b>1 976 034</b>
<b>TOTAL, RECETTES.....</b>	<b>74 822</b>	<b>349 570</b>	<b>393 053</b>	<b>377 750</b>	<b>5 100 287</b>	<b>7 186 221</b>	<b>2 908 005</b>	<b>5 540 474</b>	<b>6 520 942</b>	<b>1 905 986</b>	<b>30 357 110</b>

Recettes monétaires agricoles - Statistiques économiques agricoles - 2000

Système de classification des Industries de l'Amérique du Nord

	'000 de dollars										
	T.-N.-L.	I.-P.-É.	N.-É.	N.-B.	Qc	Ont.	Man.	Sask.	Alb.	C.-B.	Canada
Blé, sauf blé dur.....	0	2 603	772	864	7 348	74 168	352 835	801 957	649 764	7 899	1 898 210
Blé, sauf dur, paiem. CCB.....	0	0	0	0	0	32 822	88 463	225 929	164 266	3 818	515 298
Blé dur.....	0	0	0	0	0	0	3 170	345 451	103 598	0	452 219
Blé dur, paiements CCB.....	0	0	0	0	0	0	2 851	146 416	41 994	0	191 261
Avoine.....	0	559	93	381	7 432	3 520	68 208	94 060	20 707	1 453	196 413
Orge.....	0	5 406	276	1 796	17 227	7 571	41 939	217 525	183 564	2 683	477 987
Orge, paiements CCB.....	0	0	0	0	0	0	3 119	64 192	36 797	897	105 005
Recettes différées.....	0	0	0	0	0	0	-115 838	-315 900	-150 640	-2 940	-585 318
Remboursement différé.....	0	0	0	0	0	0	127 498	331 329	167 413	3 924	630 164
Seigle.....	0	0	0	0	0	3 650	4 579	4 071	2 978	7	15 285
Lin.....	0	0	0	0	0	0	47 099	96 028	5 616	0	148 743
Canola.....	0	0	0	0	3 371	10 066	324 316	657 349	556 266	8 657	1 560 025
Soja.....	0	291	0	0	91 180	586 476	0	0	0	0	677 947
Maïs.....	0	0	45	0	246 809	408 393	20 168	0	658	0	676 073
Betteraves à sucre.....	0	0	0	0	0	0	0	0	32 899	0	32 899
Pommes de terre.....	1 195	154 499	10 186	78 848	85 588	65 590	111 288	26 021	113 096	33 605	679 916
Légumes de serre.....	18	521	4 719	1 028	44 623	296 369	460	742	19 297	136 936	504 713
Autres légumes.....	3 382	11 703	15 251	6 911	214 595	367 595	27 809	1 702	44 388	102 902	796 238
Pommes.....	x	x	12 660	2 236	34 805	98 541	76	x	x	43 761	192 361
Autres fruits de verger.....	x	x	700	10	386	45 836	x	31	5	20 933	67 919
Fraises.....	800	720	4 725	1 600	15 351	19 565	1 600	451	1 111	7 630	53 553
Autres petits fruits et raisins.....	116	4 136	27 584	10 907	44 933	53 768	551	1 270	1 356	88 267	232 888
Ind. floricoles & pépinières.....	8 634	1 928	35 245	42 900	154 235	811 333	35 084	18 192	103 980	377 167	1 588 698
Tabac.....	0	0	0	0	19 124	329 303	0	0	0	0	348 427
Ginseng.....	0	0	0	0	0	24 856	0	0	0	21 860	46 716
Graines de moutarde.....	0	0	0	0	0	0	752	56 418	6 592	0	63 763
Graines de tournesol.....	0	0	0	0	0	0	24 259	5 523	1 456	0	31 237
Lentilles.....	0	0	0	0	0	0	3 950	237 186	3 406	0	244 542
Alpistes des canaries.....	0	0	0	0	0	0	2 786	30 458	1 139	0	34 383
Haricots secs.....	0	0	0	0	3 760	29 631	68 493	0	21 145	0	123 029
Pois secs.....	0	0	0	0	0	0	14 798	200 232	53 893	848	269 772
Pois chiches.....	0	0	0	0	0	0	0	61 755	1 358	0	63 113
Fourrage & gr. fourragères.....	0	0	0	0	316	1 384	19 184	13 073	42 091	6 834	82 882
Foin et trèfle.....	47	437	365	480	14 389	26 721	18 305	28 155	97 895	16 612	203 406
Produits de l'érable.....	0	0	1 255	3 210	158 744	17 471	0	0	0	0	180 680
Produits forestiers.....	100	1 454	13 177	7 334	44 752	20 586	2 000	3 132	7 148	17 758	117 441
Arbres de Noël.....	330	250	10 789	6 581	45 178	6 079	115	180	80	832	70 414
Diverses cultures.....	488	1 735	1 420	2 491	2 634	14 704	x	x	x	7 399	73 783
<b>Total, cultures.....</b>	<b>15 122</b>	<b>186 390</b>	<b>139 262</b>	<b>167 577</b>	<b>1 256 780</b>	<b>3 355 998</b>	<b>1 312 530</b>	<b>3 375 139</b>	<b>2 343 551</b>	<b>909 743</b>	<b>13 062 085</b>
<b>Bovins.....</b>	<b>1 559</b>	<b>26 791</b>	<b>30 980</b>	<b>25 400</b>	<b>287 633</b>	<b>972 774</b>	<b>367 376</b>	<b>764 248</b>	<b>3 329 123</b>	<b>242 422</b>	<b>6 048 306</b>
<b>Veaux.....</b>	<b>233</b>	<b>493</b>	<b>2 512</b>	<b>1 963</b>	<b>193 916</b>	<b>105 142</b>	<b>116 819</b>	<b>310 005</b>	<b>10 384</b>	<b>85 169</b>	<b>826 636</b>
<b>Porcs.....</b>	<b>1 461</b>	<b>29 526</b>	<b>34 067</b>	<b>30 693</b>	<b>996 918</b>	<b>823 233</b>	<b>669 727</b>	<b>222 747</b>	<b>496 616</b>	<b>50 250</b>	<b>3 355 238</b>
<b>Moutons.....</b>	<b>6</b>	<b>6</b>	<b>45</b>	<b>14</b>	<b>977</b>	<b>3 069</b>	<b>149</b>	<b>119</b>	<b>345</b>	<b>484</b>	<b>5 214</b>
<b>Agneaux.....</b>	<b>294</b>	<b>244</b>	<b>1 855</b>	<b>515</b>	<b>13 549</b>	<b>25 306</b>	<b>10 071</b>	<b>5 893</b>	<b>15 735</b>	<b>8 064</b>	<b>81 526</b>
<b>Produits laitiers.....</b>	<b>25 946</b>	<b>50 987</b>	<b>90 368</b>	<b>69 041</b>	<b>1 553 103</b>	<b>1 319 954</b>	<b>154 029</b>	<b>110 974</b>	<b>318 454</b>	<b>336 977</b>	<b>4 029 833</b>
<b>Poules &amp; poulets.....</b>	<b>x</b>	<b>x</b>	<b>50 030</b>	<b>40 187</b>	<b>383 748</b>	<b>440 037</b>	<b>56 503</b>	<b>37 677</b>	<b>117 954</b>	<b>217 014</b>	<b>1 368 143</b>
<b>Dindons.....</b>	<b>x</b>	<b>x</b>	<b>6 600</b>	<b>4 154</b>	<b>59 385</b>	<b>115 197</b>	<b>17 797</b>	<b>9 454</b>	<b>20 295</b>	<b>30 305</b>	<b>263 253</b>
<b>Couvoirs (poussins et dind.).....</b>	<b>x</b>	<b>x</b>	<b>x</b>	<b>x</b>	<b>6 648</b>	<b>10 476</b>	<b>7 672</b>	<b>90</b>	<b>2 008</b>	<b>577</b>	<b>32 729</b>
<b>Oeufs.....</b>	<b>9 460</b>	<b>3 172</b>	<b>21 615</b>	<b>13 565</b>	<b>87 536</b>	<b>196 968</b>	<b>59 876</b>	<b>18 184</b>	<b>37 034</b>	<b>63 642</b>	<b>511 052</b>
<b>Urine de jument gravide.....</b>	<b>0</b>	<b>0</b>	<b>0</b>	<b>0</b>	<b>0</b>	<b>0</b>	<b>x</b>	<b>x</b>	<b>x</b>	<b>0</b>	<b>x</b>
<b>Laine.....</b>	<b>8</b>	<b>8</b>	<b>35</b>	<b>11</b>	<b>77</b>	<b>231</b>	<b>87</b>	<b>58</b>	<b>240</b>	<b>25</b>	<b>780</b>
<b>Miel.....</b>	<b>0</b>	<b>173</b>	<b>1 474</b>	<b>485</b>	<b>3 996</b>	<b>8 444</b>	<b>12 733</b>	<b>15 424</b>	<b>19 911</b>	<b>6 849</b>	<b>69 489</b>
<b>Fourrures.....</b>	<b>x</b>	<b>976</b>	<b>18 231</b>	<b>x</b>	<b>2 276</b>	<b>10 676</b>	<b>1 213</b>	<b>28</b>	<b>x</b>	<b>9 740</b>	<b>46 209</b>
<b>Embryons.....</b>	<b>x</b>	<b>x</b>	<b>x</b>	<b>x</b>	<b>x</b>	<b>x</b>	<b>x</b>	<b>x</b>	<b>x</b>	<b>x</b>	<b>x</b>
<b>Chevaux.....</b>	<b>x</b>	<b>x</b>	<b>x</b>	<b>x</b>	<b>x</b>	<b>x</b>	<b>x</b>	<b>x</b>	<b>x</b>	<b>x</b>	<b>x</b>
<b>Bétail divers.....</b>	<b>x</b>	<b>x</b>	<b>5 201</b>	<b>3 782</b>	<b>29 262</b>	<b>41 898</b>	<b>20 265</b>	<b>55 354</b>	<b>111 151</b>	<b>44 021</b>	<b>313 214</b>
<b>Total, bétail.....</b>	<b>59 296</b>	<b>119 752</b>	<b>263 061</b>	<b>195 893</b>	<b>3 624 235</b>	<b>4 093 910</b>	<b>1 550 912</b>	<b>1 571 106</b>	<b>4 511 418</b>	<b>1 100 152</b>	<b>17 089 735</b>
<b>Paiements C.S.R.N.....</b>	<b>136</b>	<b>6 266</b>	<b>1 731</b>	<b>1 289</b>	<b>7 633</b>	<b>109 730</b>	<b>61 628</b>	<b>186 722</b>	<b>71 853</b>	<b>9 233</b>	<b>456 221</b>
<b>Paiements ass.-récolte.....</b>	<b>77</b>	<b>2 878</b>	<b>431</b>	<b>1 294</b>	<b>80 121</b>	<b>71 749</b>	<b>53 954</b>	<b>116 510</b>	<b>116 001</b>	<b>8 367</b>	<b>451 382</b>
<b>Assurance-grêle privée.....</b>	<b>0</b>	<b>0</b>	<b>0</b>	<b>0</b>	<b>0</b>	<b>0</b>	<b>19 708</b>	<b>94 537</b>	<b>45 009</b>	<b>0</b>	<b>159 254</b>
<b>Prog. en cas de désastre.....</b>	<b>148</b>	<b>6 111</b>	<b>1 817</b>	<b>1 457</b>	<b>5 369</b>	<b>86 795</b>	<b>45 101</b>	<b>108 574</b>	<b>155 195</b>	<b>11 286</b>	<b>421 853</b>
<b>Programme prov. de stab.....</b>	<b>0</b>	<b>598</b>	<b>722</b>	<b>0</b>	<b>409 860</b>	<b>0</b>	<b>0</b>	<b>0</b>	<b>0</b>	<b>0</b>	<b>411 180</b>
<b>Subv. aux produits laitiers.....</b>	<b>0</b>	<b>1 022</b>	<b>1 759</b>	<b>1 368</b>	<b>30 393</b>	<b>25 934</b>	<b>2 167</b>	<b>1 553</b>	<b>4 182</b>	<b>4 288</b>	<b>72 666</b>
<b>Autres paiements.....</b>	<b>7</b>	<b>79</b>	<b>5 509</b>	<b>412</b>	<b>8 107</b>	<b>128 070</b>	<b>104 535</b>	<b>268 731</b>	<b>315 328</b>	<b>5 370</b>	<b>836 148</b>
<b>Total, paiements.....</b>	<b>368</b>	<b>16 954</b>	<b>11 969</b>	<b>5 820</b>	<b>541 483</b>	<b>422 278</b>	<b>287 093</b>	<b>776 627</b>	<b>707 568</b>	<b>38 544</b>	<b>2 808 704</b>
<b>TOTAL, RECETTES.....</b>	<b>74 786</b>	<b>323 096</b>	<b>414 292</b>	<b>369 290</b>	<b>5 422 498</b>	<b>7 872 186</b>	<b>3 150 535</b>	<b>5 722 872</b>	<b>7 562 537</b>	<b>2 048 439</b>	<b>32 960 524</b>



Recettes monétaires agricoles - Statistiques économiques agricoles - 2001

Système de classification des Industries de l'Amérique du Nord

	'000 de dollars										
	T.-N.-L.	I.-P.-É.	N.-É.	N.-B.	Qc	Ont.	Man.	Sask.	Alb.	C.-B.	Canada
Blé, sauf blé dur.....	0	2 805	1 908	1 111	11 462	101 086	445 212	891 503	603 980	9 020	2 068 087
Blé, sauf dur, paiem. CCB.....	0	0	0	0	0	24 086	127 049	276 628	190 979	3 581	622 323
Blé dur.....	0	0	0	0	0	0	9 401	383 097	87 423	0	479 921
Blé dur, paiements CCB.....	0	0	0	0	0	0	4 647	254 045	53 736	0	312 428
Avoine.....	0	513	195	530	12 623	5 618	95 986	125 708	31 469	2 911	275 553
Orge.....	0	5 291	600	3 388	27 392	10 272	90 720	301 082	179 709	3 718	622 172
Orge, paiements CCB.....	0	0	0	0	0	0	2 887	69 436	34 066	945	107 334
Recettes différées.....	0	0	0	0	0	0	-170 889	-469 544	-218 009	-4 701	-863 143
Remboursement différé.....	0	0	0	0	0	0	118 684	318 623	173 863	3 640	614 810
Seigle.....	0	0	0	0	0	4 585	3 893	4 212	3 520	0	16 210
Lin.....	0	0	0	0	0	0	50 203	108 198	4 379	0	162 780
Canola.....	0	0	0	0	2 381	8 376	363 892	748 935	586 097	13 366	1 723 047
Soja.....	0	435	0	0	83 649	448 830	2 016	0	0	0	534 930
Maïs.....	0	0	642	0	223 218	388 167	20 167	0	492	0	632 686
Betteraves à sucre.....	0	0	0	0	0	0	0	0	19 333	0	19 333
Pommes de terre.....	1 197	123 874	8 194	100 769	95 720	71 937	131 309	40 275	107 146	42 458	722 879
Légumes de serre.....	19	438	5 837	628	58 325	338 408	332	580	23 071	163 844	591 482
Autres légumes.....	3 093	9 706	14 974	6 083	223 737	397 293	32 134	2 577	42 400	129 208	861 205
Pommes.....	x	x	9 904	2 253	28 181	97 359	x	x	x	37 510	175 435
Autres fruits de verger.....	x	x	830	6	176	47 978	x	x	x	26 429	75 487
Fraises.....	745	826	5 025	1 850	16 890	19 931	2 250	440	660	7 275	55 892
Autres petits fruits et raisins.....	89	2 589	14 782	8 250	51 882	60 458	625	1 226	1 736	83 125	224 762
Ind. floricoles & pépinières.....	9 727	2 166	34 529	46 391	172 958	842 310	35 382	24 286	110 255	394 354	1 672 358
Tabac.....	0	0	0	0	13 919	226 088	0	0	0	0	240 007
Ginseng.....	0	0	0	0	0	37 551	0	0	0	22 525	60 076
Graines de moutarde.....	0	0	0	0	0	0	2 411	41 678	4 684	0	48 773
Graines de tournesol.....	0	0	0	0	0	0	29 202	2 307	1 633	0	33 142
Lentilles.....	0	0	0	0	0	0	2 364	183 010	1 953	0	187 327
Alpistes des canaries.....	0	0	0	0	0	0	4 818	44 735	909	0	50 462
Haricots secs.....	0	0	0	0	9 676	22 383	42 774	0	26 641	0	101 474
Pois secs.....	0	0	0	0	0	0	19 228	213 491	70 917	815	304 451
Pois chiches.....	0	0	0	0	0	0	0	142 825	6 232	0	149 057
Fourrage & gr. fourragères.....	0	0	0	0	316	1 607	13 461	17 234	19 303	5 130	57 051
Foin et trèfle.....	43	578	363	388	12 911	28 970	20 099	30 060	106 882	22 678	222 972
Produits de l'érable.....	0	0	977	3 378	130 624	10 599	0	0	0	0	145 578
Produits forestiers.....	92	1 314	11 912	6 628	40 454	18 612	1 812	2 832	6 460	16 052	106 168
Arbres de Noël.....	330	250	10 297	6 523	51 436	4 744	130	180	81	575	74 546
Diverses cultures.....	293	1 101	787	3 011	3 677	18 660	x	x	x	7 482	86 752
<b>Total, cultures.....</b>	<b>15 649</b>	<b>151 947</b>	<b>121 756</b>	<b>191 187</b>	<b>1 271 607</b>	<b>3 235 908</b>	<b>1 519 408</b>	<b>3 785 665</b>	<b>2 290 747</b>	<b>991 940</b>	<b>13 575 811</b>
<b>Bovins.....</b>	<b>1 578</b>	<b>27 025</b>	<b>31 090</b>	<b>31 969</b>	<b>327 634</b>	<b>1 151 893</b>	<b>463 317</b>	<b>821 957</b>	<b>3 908 863</b>	<b>265 942</b>	<b>7 031 268</b>
<b>Veaux.....</b>	<b>232</b>	<b>670</b>	<b>2 492</b>	<b>2 683</b>	<b>225 531</b>	<b>103 240</b>	<b>106 224</b>	<b>329 973</b>	<b>30 206</b>	<b>81 747</b>	<b>882 998</b>
<b>Porcs.....</b>	<b>1 213</b>	<b>33 514</b>	<b>38 651</b>	<b>38 111</b>	<b>1 110 059</b>	<b>945 612</b>	<b>805 672</b>	<b>232 997</b>	<b>572 406</b>	<b>49 624</b>	<b>3 827 859</b>
<b>Moutons.....</b>	<b>5</b>	<b>5</b>	<b>42</b>	<b>11</b>	<b>951</b>	<b>2 821</b>	<b>155</b>	<b>90</b>	<b>268</b>	<b>395</b>	<b>4 743</b>
<b>Agneaux.....</b>	<b>361</b>	<b>223</b>	<b>1 914</b>	<b>578</b>	<b>20 343</b>	<b>30 659</b>	<b>10 029</b>	<b>7 433</b>	<b>13 782</b>	<b>6 951</b>	<b>92 273</b>
<b>Produits laitiers.....</b>	<b>27 173</b>	<b>52 484</b>	<b>95 861</b>	<b>68 251</b>	<b>1 543 895</b>	<b>1 369 058</b>	<b>157 999</b>	<b>114 736</b>	<b>348 378</b>	<b>364 478</b>	<b>4 142 313</b>
<b>Poules &amp; poulets.....</b>	<b>x</b>	<b>x</b>	<b>55 550</b>	<b>44 666</b>	<b>423 699</b>	<b>495 533</b>	<b>64 026</b>	<b>45 674</b>	<b>133 011</b>	<b>233 118</b>	<b>1 522 305</b>
<b>Dindons.....</b>	<b>x</b>	<b>x</b>	<b>6 533</b>	<b>4 169</b>	<b>57 995</b>	<b>115 904</b>	<b>17 025</b>	<b>9 361</b>	<b>23 721</b>	<b>27 778</b>	<b>262 555</b>
<b>Couvoirs (poussins et dind.).....</b>	<b>x</b>	<b>x</b>	<b>x</b>	<b>x</b>	<b>7 500</b>	<b>10 855</b>	<b>10 299</b>	<b>269</b>	<b>2 228</b>	<b>1 092</b>	<b>35 686</b>
<b>Oeufs.....</b>	<b>10 073</b>	<b>3 440</b>	<b>23 691</b>	<b>15 751</b>	<b>98 662</b>	<b>210 708</b>	<b>58 108</b>	<b>19 441</b>	<b>40 292</b>	<b>67 712</b>	<b>547 878</b>
<b>Urine de jument gravide.....</b>	<b>0</b>	<b>0</b>	<b>0</b>	<b>0</b>	<b>0</b>	<b>0</b>	<b>x</b>	<b>x</b>	<b>x</b>	<b>0</b>	<b>x</b>
<b>Laine.....</b>	<b>8</b>	<b>8</b>	<b>36</b>	<b>12</b>	<b>80</b>	<b>186</b>	<b>97</b>	<b>72</b>	<b>332</b>	<b>13</b>	<b>844</b>
<b>Miel.....</b>	<b>0</b>	<b>204</b>	<b>910</b>	<b>526</b>	<b>4 657</b>	<b>9 057</b>	<b>15 320</b>	<b>21 680</b>	<b>24 310</b>	<b>7 395</b>	<b>84 059</b>
<b>Fourrures.....</b>	<b>x</b>	<b>903</b>	<b>18 954</b>	<b>x</b>	<b>2 361</b>	<b>10 698</b>	<b>1 625</b>	<b>31</b>	<b>1 619</b>	<b>x</b>	<b>46 203</b>
<b>Embryons.....</b>	<b>x</b>	<b>x</b>	<b>x</b>	<b>x</b>	<b>x</b>	<b>x</b>	<b>x</b>	<b>x</b>	<b>x</b>	<b>x</b>	<b>x</b>
<b>Chevaux.....</b>	<b>x</b>	<b>x</b>	<b>x</b>	<b>x</b>	<b>x</b>	<b>x</b>	<b>x</b>	<b>x</b>	<b>x</b>	<b>x</b>	<b>x</b>
<b>Bétail divers.....</b>	<b>x</b>	<b>x</b>	<b>5 627</b>	<b>3 734</b>	<b>27 194</b>	<b>45 218</b>	<b>21 468</b>	<b>63 614</b>	<b>133 447</b>	<b>49 878</b>	<b>352 646</b>
<b>Total, bétail.....</b>	<b>62 594</b>	<b>126 324</b>	<b>281 387</b>	<b>214 644</b>	<b>3 857 176</b>	<b>4 522 175</b>	<b>1 795 685</b>	<b>1 690 552</b>	<b>5 266 069</b>	<b>1 170 762</b>	<b>18 987 368</b>
<b>Paiements C.S.R.N.....</b>	<b>168</b>	<b>6 945</b>	<b>2 888</b>	<b>2 059</b>	<b>8 146</b>	<b>122 008</b>	<b>58 642</b>	<b>166 914</b>	<b>65 883</b>	<b>8 058</b>	<b>441 711</b>
<b>Paiements ass.-récolte.....</b>	<b>132</b>	<b>6 746</b>	<b>852</b>	<b>750</b>	<b>74 633</b>	<b>218 699</b>	<b>86 492</b>	<b>296 841</b>	<b>222 212</b>	<b>10 232</b>	<b>917 589</b>
<b>Assurance-grêle privée.....</b>	<b>0</b>	<b>0</b>	<b>0</b>	<b>0</b>	<b>0</b>	<b>0</b>	<b>0</b>	<b>15 383</b>	<b>20 943</b>	<b>0</b>	<b>123 657</b>
<b>Prog. en cas de désastre.....</b>	<b>403</b>	<b>6 319</b>	<b>3 649</b>	<b>2 716</b>	<b>5 371</b>	<b>109 236</b>	<b>117 593</b>	<b>236 943</b>	<b>128 933</b>	<b>15 519</b>	<b>626 682</b>
<b>Programme prov. de stab.....</b>	<b>0</b>	<b>482</b>	<b>0</b>	<b>0</b>	<b>515 994</b>	<b>0</b>	<b>0</b>	<b>0</b>	<b>0</b>	<b>0</b>	<b>516 476</b>
<b>Subv. aux produits laitiers.....</b>	<b>0</b>	<b>583</b>	<b>999</b>	<b>768</b>	<b>17 434</b>	<b>14 704</b>	<b>1 277</b>	<b>881</b>	<b>2 573</b>	<b>2 666</b>	<b>41 885</b>
<b>Autres paiements.....</b>	<b>9</b>	<b>37 467</b>	<b>9 143</b>	<b>119</b>	<b>2 338</b>	<b>312 528</b>	<b>102 760</b>	<b>231 305</b>	<b>378 883</b>	<b>23 388</b>	<b>1 097 940</b>
<b>Total, paiements.....</b>	<b>712</b>	<b>58 542</b>	<b>17 531</b>	<b>6 412</b>	<b>623 916</b>	<b>777 175</b>	<b>382 147</b>	<b>1 020 215</b>	<b>819 427</b>	<b>59 863</b>	<b>3 765 940</b>
<b>TOTAL, RECETTES.....</b>	<b>78 955</b>	<b>336 813</b>	<b>420 674</b>	<b>412 243</b>	<b>5 752 699</b>	<b>8 535 258</b>	<b>3 697 240</b>	<b>6 496 432</b>	<b>8 376 243</b>	<b>2 222 565</b>	<b>36 329 119</b>

## Recettes monétaires agricoles - Statistiques économiques agricoles - 2002

Système de classification des Industries de l'Amérique du Nord

	'000 de dollars										
	T.-N.-L.	I.-P.-É.	N.-É.	N.-B.	Qc	Ont.	Man.	Sask.	Alb.	C.-B.	Canada
Blé, sauf blé dur.....	0	2 642	2 309	1 142	17 044	195 715	488 088	704 147	497 641	6 463	1 915 191
Blé, sauf dur, paiem. CCB.....	0	0	0	0	0	21 884	158 553	310 402	189 109	4 147	684 095
Blé dur.....	0	0	0	0	0	0	8 811	454 526	98 963	0	562 300
Blé dur, paiements CCB.....	0	0	0	0	0	0	2 957	210 303	37 975	0	251 235
Avoine.....	0	667	249	630	16 895	7 434	124 780	106 840	43 697	6 545	307 737
Orge.....	0	6 802	955	3 531	28 485	11 336	83 856	217 119	147 224	5 572	504 880
Orge, paiements CCB.....	0	0	0	0	0	0	1 114	31 040	13 589	461	46 204
Recettes différées.....	0	0	0	0	0	0	-141 915	-319 864	-168 227	-7 477	-637 483
Remboursement différé.....	0	0	0	0	0	0	161 633	456 983	217 809	4 756	841 181
Seigle.....	0	0	0	0	0	4 783	2 422	2 218	2 717	42	12 182
Lin.....	0	0	0	0	0	0	83 858	151 080	4 897	0	239 835
Canola.....	0	0	0	0	2 856	14 924	484 400	719 485	533 631	27 803	1 783 099
Soja.....	0	730	0	0	91 967	475 626	19 423	0	0	0	587 746
Maïs.....	0	0	1 189	0	306 709	478 728	32 023	0	518	0	819 167
Betteraves à sucre.....	0	0	0	0	0	0	0	0	20 072	0	20 072
Pommes de terre.....	1 422	189 908	10 842	126 802	110 749	87 292	132 765	51 363	146 785	59 697	917 618
Légumes de serre.....	290	519	6 509	668	53 588	327 396	324	784	25 702	180 247	596 027
Autres légumes.....	2 993	10 235	15 830	6 397	221 863	406 178	30 389	1 235	36 158	100 775	832 053
Pommes.....	x	x	10 416	2 820	28 979	69 020	x	x	x	40 718	152 243
Autres fruits de verger.....	x	x	635	10	216	47 673	x	x	x	25 872	74 453
Fraises.....	750	900	5 616	1 710	14 851	18 975	1 625	295	800	6 876	52 398
Autres petits fruits et raisins.....	116	2 058	18 136	8 210	44 578	59 045	645	1 855	1 867	101 368	237 878
Ind. floricoles & pépinières.....	10 449	2 721	36 131	45 029	204 896	925 270	37 354	32 631	113 118	423 694	1 831 293
Tabac.....	0	0	0	0	16 777	257 294	0	0	0	0	274 071
Ginseng.....	0	0	0	0	0	45 630	0	0	0	22 525	68 155
Graines de moutarde.....	0	0	0	0	0	0	4 955	45 339	8 808	0	59 102
Graines de tournesol.....	0	0	0	0	0	0	42 201	3 893	1 639	0	47 733
Lentilles.....	0	0	0	0	0	0	536	131 829	1 028	0	133 394
Alpistes des canaries.....	0	0	0	0	0	0	10 952	72 355	1 078	0	84 385
Haricots secs.....	0	0	0	0	6 659	54 968	51 752	0	25 710	0	139 089
Pois secs.....	0	0	0	0	0	0	29 431	174 602	48 289	645	252 966
Pois chiches.....	0	0	0	0	0	0	0	121 311	5 511	0	126 822
Fourrage & gr. fourragères.....	0	0	0	0	298	1 876	18 458	16 372	27 482	4 942	69 428
Foin et trèfle.....	43	423	359	404	13 211	30 510	20 184	28 405	126 005	13 241	232 785
Produits de l'érable.....	0	0	1 118	5 836	132 233	10 888	0	0	0	0	150 075
Produits forestiers.....	92	1 300	11 780	6 557	40 008	18 406	1 792	2 800	6 392	15 877	105 004
Arbres de Noël.....	330	140	10 500	6 606	50 915	6 069	100	176	82	580	75 498
Diverses cultures.....	314	1 601	861	3 461	4 071	20 747	x	x	x	7 945	94 741
<b>Total, cultures.....</b>	<b>16 830</b>	<b>220 816</b>	<b>133 435</b>	<b>219 813</b>	<b>1 407 848</b>	<b>3 597 667</b>	<b>1 915 131</b>	<b>3 755 286</b>	<b>2 224 528</b>	<b>1 053 315</b>	<b>14 544 652</b>
<b>Bovins.....</b>	<b>1 335</b>	<b>24 603</b>	<b>25 298</b>	<b>27 189</b>	<b>324 416</b>	<b>1 075 798</b>	<b>455 883</b>	<b>911 811</b>	<b>3 831 364</b>	<b>237 220</b>	<b>6 914 917</b>
<b>Veaux.....</b>	<b>274</b>	<b>375</b>	<b>2 263</b>	<b>2 164</b>	<b>225 461</b>	<b>95 968</b>	<b>104 537</b>	<b>241 964</b>	<b>38 126</b>	<b>80 743</b>	<b>791 875</b>
<b>Porcs.....</b>	<b>1 117</b>	<b>27 690</b>	<b>29 976</b>	<b>27 590</b>	<b>927 029</b>	<b>805 221</b>	<b>718 951</b>	<b>243 883</b>	<b>465 410</b>	<b>37 761</b>	<b>3 284 628</b>
<b>Moutons.....</b>	<b>5</b>	<b>5</b>	<b>37</b>	<b>11</b>	<b>689</b>	<b>2 282</b>	<b>118</b>	<b>51</b>	<b>154</b>	<b>216</b>	<b>3 568</b>
<b>Agneaux.....</b>	<b>365</b>	<b>207</b>	<b>1 566</b>	<b>518</b>	<b>23 132</b>	<b>31 068</b>	<b>9 660</b>	<b>8 075</b>	<b>17 860</b>	<b>5 518</b>	<b>97 969</b>
<b>Produits laitiers.....</b>	<b>27 765</b>	<b>53 329</b>	<b>93 410</b>	<b>74 481</b>	<b>1 510 407</b>	<b>1 357 337</b>	<b>163 924</b>	<b>119 177</b>	<b>366 827</b>	<b>368 630</b>	<b>4 135 287</b>
<b>Poules &amp; poulets.....</b>	<b>x</b>	<b>x</b>	<b>51 693</b>	<b>37 009</b>	<b>404 552</b>	<b>472 469</b>	<b>61 177</b>	<b>46 787</b>	<b>122 132</b>	<b>231 229</b>	<b>1 452 936</b>
<b>Dindons.....</b>	<b>x</b>	<b>x</b>	<b>6 448</b>	<b>4 357</b>	<b>55 885</b>	<b>118 343</b>	<b>17 094</b>	<b>8 721</b>	<b>21 381</b>	<b>26 524</b>	<b>258 822</b>
<b>Couvoirs (poussins et dind.).....</b>	<b>x</b>	<b>x</b>	<b>x</b>	<b>x</b>	<b>8 024</b>	<b>10 887</b>	<b>11 508</b>	<b>106</b>	<b>2 633</b>	<b>1 862</b>	<b>38 498</b>
<b>Oeufs.....</b>	<b>10 555</b>	<b>3 852</b>	<b>23 586</b>	<b>15 039</b>	<b>115 036</b>	<b>212 377</b>	<b>59 986</b>	<b>22 251</b>	<b>42 004</b>	<b>70 294</b>	<b>574 980</b>
<b>Urine de jument gravide.....</b>	<b>0</b>	<b>0</b>	<b>0</b>	<b>0</b>	<b>0</b>	<b>0</b>	<b>x</b>	<b>x</b>	<b>x</b>	<b>0</b>	<b>x</b>
<b>Laine.....</b>	<b>8</b>	<b>8</b>	<b>36</b>	<b>12</b>	<b>161</b>	<b>237</b>	<b>95</b>	<b>176</b>	<b>566</b>	<b>37</b>	<b>1 336</b>
<b>Miel.....</b>	<b>0</b>	<b>221</b>	<b>1 344</b>	<b>541</b>	<b>6 209</b>	<b>14 487</b>	<b>24 279</b>	<b>32 495</b>	<b>45 679</b>	<b>7 306</b>	<b>132 561</b>
<b>Fourrures.....</b>	<b>x</b>	<b>1 067</b>	<b>21 217</b>	<b>x</b>	<b>2 267</b>	<b>11 399</b>	<b>1 636</b>	<b>11</b>	<b>1 552</b>	<b>x</b>	<b>49 968</b>
<b>Embryons.....</b>	<b>x</b>	<b>x</b>	<b>x</b>	<b>x</b>	<b>x</b>	<b>x</b>	<b>x</b>	<b>x</b>	<b>x</b>	<b>x</b>	<b>x</b>
<b>Chevaux.....</b>	<b>x</b>	<b>x</b>	<b>x</b>	<b>x</b>	<b>x</b>	<b>x</b>	<b>x</b>	<b>x</b>	<b>x</b>	<b>x</b>	<b>x</b>
<b>Bétail divers.....</b>	<b>x</b>	<b>x</b>	<b>5 240</b>	<b>3 418</b>	<b>25 633</b>	<b>42 708</b>	<b>20 575</b>	<b>64 935</b>	<b>129 749</b>	<b>48 114</b>	<b>342 718</b>
<b>Total, bétail.....</b>	<b>62 440</b>	<b>118 840</b>	<b>262 168</b>	<b>196 540</b>	<b>3 635 852</b>	<b>4 271 411</b>	<b>1 721 192</b>	<b>1 725 650</b>	<b>5 120 074</b>	<b>1 129 372</b>	<b>18 243 543</b>
<b>Paiements C.S.R.N.....</b>	<b>271</b>	<b>8 539</b>	<b>6 088</b>	<b>3 544</b>	<b>10 674</b>	<b>169 790</b>	<b>77 725</b>	<b>216 423</b>	<b>110 424</b>	<b>12 207</b>	<b>615 685</b>
<b>Paiements ass.-récolte.....</b>	<b>180</b>	<b>5 878</b>	<b>482</b>	<b>630</b>	<b>42 100</b>	<b>218 983</b>	<b>76 585</b>	<b>580 148</b>	<b>477 319</b>	<b>4 742</b>	<b>1 407 047</b>
<b>Assurance-grêle privée.....</b>	<b>0</b>	<b>0</b>	<b>0</b>	<b>0</b>	<b>0</b>	<b>0</b>	<b>16 977</b>	<b>52 812</b>	<b>16 282</b>	<b>0</b>	<b>86 071</b>
<b>Prog. en cas de désastre.....</b>	<b>12</b>	<b>9 398</b>	<b>2 479</b>	<b>1 383</b>	<b>6 122</b>	<b>57 620</b>	<b>45 951</b>	<b>138 283</b>	<b>114 294</b>	<b>11 383</b>	<b>386 925</b>
<b>Programme prov. de stab.....</b>	<b>0</b>	<b>387</b>	<b>0</b>	<b>0</b>	<b>395 286</b>	<b>0</b>	<b>0</b>	<b>0</b>	<b>0</b>	<b>0</b>	<b>395 673</b>
<b>Subv. aux produits laitiers.....</b>	<b>0</b>	<b>137</b>	<b>210</b>	<b>167</b>	<b>3 628</b>	<b>3 190</b>	<b>258</b>	<b>174</b>	<b>516</b>	<b>478</b>	<b>8 758</b>
<b>Autres paiements.....</b>	<b>726</b>	<b>16</b>	<b>2 141</b>	<b>2 201</b>	<b>10 205</b>	<b>173 825</b>	<b>1 467</b>	<b>16 020</b>	<b>320 076</b>	<b>2 105</b>	<b>528 782</b>
<b>Total, paiements.....</b>	<b>1 189</b>	<b>24 355</b>	<b>11 400</b>	<b>7 925</b>	<b>468 015</b>	<b>623 408</b>	<b>218 963</b>	<b>1 003 860</b>	<b>1 038 911</b>	<b>30 915</b>	<b>3 428 941</b>
<b>TOTAL, RECETTES.....</b>	<b>80 459</b>	<b>364 011</b>	<b>407 003</b>	<b>424 278</b>	<b>5 511 715</b>	<b>8 492 486</b>	<b>3 855 286</b>	<b>6 484 796</b>	<b>8 383 513</b>	<b>2 213 602</b>	<b>36 217 136</b>

## Recettes monétaires agricoles - Statistiques économiques agricoles - 2003

Système de classification des Industries de l'Amérique du Nord

	'000 de dollars										
	T.-N.-L.	I.-P.-É.	N.-É.	N.-B.	Qc	Ont.	Man.	Sask.	Alb.	C.-B.	Canada
Blé, sauf blé dur.....	0	2 415	2 196	1 182	17 418	286 525	429 008	548 193	429 389	7 211	1 723 537
Blé, sauf dur, paiem. CCB.....	0	0	0	0	0	14 509	16 073	32 096	13 734	570	76 982
Blé dur.....	0	0	0	0	0	0	5 591	324 482	124 938	0	455 011
Blé dur, paiements CCB.....	0	0	0	0	0	0	1 039	137 295	47 214	0	185 548
Avoine.....	0	701	219	699	16 716	7 102	112 992	77 494	22 855	4 731	243 509
Orge.....	0	5 789	1 133	3 527	27 382	10 603	36 668	134 694	127 454	6 561	353 811
Orge, paiements CCB.....	0	0	0	0	0	0	4 185	16 962	11 321	445	32 913
Recettes différées.....	0	0	0	0	0	0	-139 329	-328 095	-171 928	-8 385	-647 737
Remboursement différé.....	0	0	0	0	0	0	141 154	327 230	178 091	7 773	654 247
Seigle.....	0	0	0	0	0	6 830	2 484	1 603	1 519	4	12 440
Lin.....	0	0	0	0	0	0	58 106	130 109	3 953	0	192 168
Canola.....	0	0	0	0	3 264	12 420	530 025	634 090	550 052	25 268	1 755 119
Soja.....	0	1 125	0	0	117 703	560 322	35 455	0	0	0	714 605
Maïs.....	0	0	4 025	0	310 031	428 128	41 094	0	526	0	783 804
Betteraves à sucre.....	0	0	0	0	0	0	0	0	22 732	0	22 732
Pommes de terre.....	2 065	186 462	9 204	96 464	90 328	86 226	138 130	58 095	132 085	50 500	849 555
Légumes de serre.....	239	421	6 153	710	54 192	320 083	444	722	25 718	215 182	623 864
Autres légumes.....	3 419	11 766	15 314	6 149	230 543	376 547	26 682	1 788	37 048	109 128	818 384
Pommes.....	x	x	10 200	2 251	31 594	50 126	x	x	x	54 040	148 442
Autres fruits de verger.....	x	x	611	10	386	52 347	x	x	x	31 998	85 390
Fraises.....	375	1 080	4 700	1 850	17 770	17 925	1 175	300	900	7 400	53 475
Autres petits fruits et raisins.....	214	3 257	26 646	13 530	45 137	37 290	460	1 221	1 227	123 950	252 932
Ind. floricoles & pépinières.....	10 157	2 887	38 859	42 602	231 307	949 925	37 642	32 294	116 337	466 629	1 928 639
Tabac.....	0	0	0	0	16 852	211 603	0	0	0	0	228 455
Ginseng.....	0	0	0	0	0	44 696	0	0	0	22 611	67 307
Graines de moutarde.....	0	0	0	0	0	0	5 301	68 634	14 715	0	88 649
Graines de tournesol.....	0	0	0	0	0	0	47 237	6 198	1 479	0	54 915
Lentilles.....	0	0	0	0	0	0	710	155 408	1 688	0	157 805
Alpistes des canaries.....	0	0	0	0	0	0	11 052	63 623	1 237	0	75 911
Haricots secs.....	0	0	0	0	10 184	44 543	66 616	0	19 028	0	140 371
Pois secs.....	0	0	0	0	0	0	20 655	173 653	58 140	1 047	253 495
Pois chiches.....	0	0	0	0	0	0	0	48 575	3 928	0	52 503
Fourrage & gr. fourragères.....	0	0	0	0	218	2 072	16 899	24 512	22 929	2 986	69 616
Foin et trèfle.....	43	437	359	421	11 567	31 949	15 288	26 583	39 491	12 389	138 527
Produits de l'érable.....	0	0	1 383	6 820	134 546	10 467	0	0	0	0	153 216
Produits forestiers.....	86	1 258	11 392	6 340	38 688	17 800	1 732	2 706	6 180	15 352	101 534
Arbres de Noël.....	330	153	10 794	6 557	43 792	5 936	102	175	84	626	68 549
Diverses cultures.....	322	1 590	930	3 025	4 206	20 797	x	x	x	8 803	84 291
<b>Total, cultures.....</b>	<b>17 272</b>	<b>219 529</b>	<b>144 118</b>	<b>192 137</b>	<b>1 453 824</b>	<b>3 606 771</b>	<b>1 683 667</b>	<b>2 719 296</b>	<b>1 851 092</b>	<b>1 166 820</b>	<b>13 054 514</b>
Bovins.....	858	16 865	16 604	17 169	198 688	797 453	288 597	550 476	2 539 369	161 483	4 587 562
Veaux.....	150	306	1 371	1 838	192 610	58 473	56 093	214 574	10 961	69 574	605 950
Porcs.....	1 039	26 498	26 750	24 863	933 376	863 100	754 381	262 452	458 386	39 347	3 390 189
Moutons.....	0	0	43	9	682	2 889	127	81	253	318	4 402
Agneaux.....	430	184	1 920	537	21 590	34 595	7 321	6 824	17 053	7 471	97 925
Produits laitiers.....	28 241	55 023	97 726	76 250	1 691 406	1 470 486	174 422	124 747	384 704	393 102	4 496 107
Poules & poulets.....	x	x	53 285	43 518	421 428	496 942	63 345	50 454	123 488	245 962	1 524 414
Dindons.....	x	x	6 147	4 225	54 877	117 839	18 098	9 151	23 230	27 020	260 657
Couvoirs (poussins et dind.).....	x	x	x	x	7 926	11 464	8 976	42	3 241	2 307	37 415
Oeufs.....	11 644	4 120	25 430	16 036	101 985	207 779	63 283	21 448	42 391	71 917	566 033
Urine de jument gravide.....	0	0	0	0	0	0	x	x	x	0	x
Laine.....	13	6	26	18	284	260	70	125	369	58	1 229
Miel.....	0	217	1 786	629	5 076	20 484	26 058	30 042	51 566	7 290	143 148
Fourrures.....	x	1 658	19 869	x	2 432	11 830	1 151	10	1 602	x	47 878
Embryons.....	x	x	x	x	x	x	x	x	x	x	x
Chevaux.....	x	x	x	x	x	x	x	x	x	x	x
Bétail divers.....	x	x	5 120	3 351	25 831	41 510	18 577	50 712	95 945	46 220	289 507
<b>Total, bétail.....</b>	<b>63 688</b>	<b>112 042</b>	<b>256 135</b>	<b>192 696</b>	<b>3 663 898</b>	<b>4 151 500</b>	<b>1 553 970</b>	<b>1 347 711</b>	<b>3 786 124</b>	<b>1 084 860</b>	<b>16 212 617</b>
Paiements C.S.R.N.....	432	7 490	7 635	5 703	14 967	190 663	86 554	245 742	147 600	16 279	723 065
Paiements ass.-récolte.....	196	1 268	800	540	35 147	118 763	86 375	939 267	519 062	4 166	1 705 584
Assurance-grêle privée.....	0	0	0	0	0	0	9 493	70 692	18 356	0	98 541
Prog. en cas de désastre.....	19	5 751	1 463	860	4 176	40 205	26 560	140 565	203 599	17 133	440 331
Programme prov. de stab.....	0	285	0	0	711 036	0	0	0	0	0	711 321
Subv. aux produits laitiers.....	0	0	0	0	0	0	0	0	0	0	0
Autres paiements.....	191	7 956	6 946	4 985	98 142	235 806	99 271	226 791	473 428	22 784	1 176 300
<b>Total, paiements.....</b>	<b>838</b>	<b>22 750</b>	<b>16 844</b>	<b>12 088</b>	<b>863 468</b>	<b>585 437</b>	<b>308 253</b>	<b>1 623 057</b>	<b>1 362 045</b>	<b>60 362</b>	<b>4 855 142</b>
<b>TOTAL, RECETTES.....</b>	<b>81 798</b>	<b>354 321</b>	<b>417 097</b>	<b>396 921</b>	<b>5 981 190</b>	<b>8 343 708</b>	<b>3 545 890</b>	<b>5 690 064</b>	<b>6 999 261</b>	<b>2 312 042</b>	<b>34 122 273</b>

## CONCEPTS ET MÉTHODES

### Introduction

La présente publication fait partie d'une série de bulletins incluant également :

- [Revenu agricole net - Statistiques économiques agricoles \(21-010-XIF\)](#),
- [Dépenses d'exploitation agricoles et frais d'amortissement - Statistiques économiques agricoles \(21-012-XIF\)](#),
- [Valeur du capital agricole - Statistiques économiques agricoles \(21-013-XIF\)](#),
- [Dettes agricoles en cours - Statistiques économiques agricoles \(21-014-XIF\)](#),
- [Paiements directs versés aux producteurs - Statistiques économiques agricoles \(21-015-XIF\)](#),
- [Bilan du secteur agricole - Statistiques économiques agricoles \(21-016-XIF\)](#),
- [Compte de la valeur ajoutée agricole - Statistiques économiques agricoles \(21-017-XIF\)](#),
- [Mouvements de l'encaisse des entreprises agricoles - Statistiques économiques agricoles \(21-018-XIF\)](#).

Cette publication contient les estimations annuelles des recettes monétaires agricoles selon les produits à partir de 1926. Les faits saillants de l'année la plus récente y sont également présentés.

Toutes les séries de données peuvent être obtenues gratuitement sur le site Internet de Statistique Canada à l'adresse suivante ([www.statcan.ca](http://www.statcan.ca)). Les notes sur les concepts et méthodes concernant chacune des séries de données sont également incluses.

Le premier supplément de la publication électronique paraît en juin. Il fournit les estimations provisoires pour la dernière année civile. Le second supplément paraît en janvier et contient les révisions des estimations provisoires. Ces révisions publiées en juin peuvent remonter jusqu'à deux ans, tandis que les chiffres de janvier portent généralement sur trois ans. La date fournit dans le coin supérieur à droite de chacun des tableaux indique la dernière révision effectuée à ce tableau.

Il est possible d'obtenir la plupart des données figurant dans la présente publication au moyen du Système canadien d'information socio-économique (CANSIM), la base de données informatisée et le service d'extraction de l'information de Statistique Canada.

Pour plus de renseignements ou pour obtenir un autre support de données, communiquez avec la Sous-section du marketing et des services à la clientèle de la Division de l'agriculture de Statistique Canada au

numéro sans frais 1(800) 465-1991 ou par courrier électronique à l'adresse suivante [agriculture@statcan.ca](mailto:agriculture@statcan.ca).

Statistique Canada s'engage à veiller à empêcher la divulgation de renseignements confidentiels; par conséquent, toutes les données font l'objet de restrictions avant d'être diffusées.

## RECETTES MONÉTAIRES AGRICOLES

La présente publication des Recettes monétaires agricoles renferme également les recettes monétaires agricoles annuelles selon les produits de 1926 à ce jour, à l'exception de Terre-Neuve-et-Labrador, dont les données sont fournies qu'à partir de 1972. Compte tenu de la faible production agricole de Terre-Neuve-et-Labrador, cette discontinuité n'a toutefois pas d'importance au niveau du Canada. Pour la période de 1950 à 1970, les données sont disponibles par l'entremise de la base de données CANSIM sur une base mensuelle et sur une base trimestrielle pour la période allant de 1971 à ce jour.

### Concepts

Les recettes monétaires agricoles mesurent le revenu brut des exploitations agricoles en dollars courants. Elles comprennent les ventes de productions végétales et animales (sauf les ventes entre les exploitations agricoles d'une même province) et les paiements de programme. Les recettes sont comptabilisées lorsque l'argent est versé aux agriculteurs, avant déduction des dépenses.

Au nombre des produits agricoles inclus dans la série des recettes monétaires agricoles, mentionnons les grandes cultures, les légumes, les fruits, les produits de floriculture et de pépinière, les produits de gazonnière, de l'érable et forestiers, le bétail, les produits laitiers, la volaille, les oeufs, la laine, la fourrure et le miel.

Les paiements directs aux producteurs qui sont pris en compte dans les Recettes monétaires agricoles comprennent les sommes accordées en vertu de programmes **gouvernementaux et privés**. Au nombre des paiements liés à la production agricole courante, on compte les subventions pour encourager la production ou dédommager les producteurs lorsque le produit des ventes est faible, les paiements de stabilisation du revenu et les paiements en vue de dédommager les producteurs pour les pertes de récoltes ou de bétail provoquées par des conditions climatiques extrêmes, les maladies ou d'autres raisons.

Le regroupement des recettes monétaires agricoles vise principalement à évaluer, sur une base provinciale, la contribution du secteur de l'agriculture au produit

intérieur brut. Par conséquent, les ventes globales entre fermes dans une province ne sont pas prises en compte dans les estimations des recettes monétaires agricoles étant donné que leur inclusion entraînerait un double compte. Il faut toutefois noter que les ventes d'une exploitation à l'autre entre provinces sont incluses, de même que toutes les ventes à l'extérieur du secteur.

L'exclusion des ventes entre fermes dans une province signifie que les recettes monétaires agricoles ne peuvent servir de mesure de la production brute du secteur agricole.

Les recettes monétaires agricoles sont calculées selon la méthode de comptabilité de caisse et représentent la valeur des ventes au moment où elles sont effectuées, c'est-à-dire au premier changement de propriété. Par conséquent, les ventes ne sont prises en compte que lorsqu'un débours a bel et bien été effectué. Les prix dont on se sert pour établir la valeur des transactions comprennent tout boni ou toute prime que l'on peut rattacher à des produits spécifiques, mais excluent les frais déduits avant que le producteur ne soit payé (par exemple : entreposage, transport, commercialisation ou frais d'administration).

Dans plusieurs cas, surtout dans celui des récoltes, les producteurs reçoivent un paiement partiel ou initial pour leurs produits au moment de la vente. Aux étapes ultérieures de la commercialisation de la récolte, ils touchent des ajustements de fin de campagne ou des paiements finals. Ces derniers ne sont pris en compte au titre des recettes monétaires que lorsque les producteurs reçoivent les fonds. Mentionnons comme exemple les ajustements, les paiements provisoires et/ou finals de la Commission ontarienne de commerce du blé (COCB) et de la Commission canadienne du blé (CCB) au titre du blé, de l'avoine et de l'orge. L'avoine n'est plus commercialisée par l'entremise de la CCB depuis le 31 juillet 1989. Des modes de paiement similaires ont également été établis pour ce qui est des betteraves à sucre et des haricots secs.

Les recettes découlant de la vente de certains produits agricoles peuvent être reportées. Par exemple, les producteurs de l'Ouest du Canada ont le choix de reporter à l'année suivante les recettes découlant des céréales. Par le passé, Statistique Canada a retenu en hypothèse que les versements de recettes différées de la vente de céréales et de graines oléagineuses provenant des cultures vendues dans une année civile étaient tous reçus en janvier de l'année suivante. L'analyse des registres fournis par les exploitants de silos a révélé que notre hypothèse est juste dans 90 % à 95 % des cas. Statistique Canada a donc révisé ses séries en conséquence, à compter des données de 1998, pour indiquer avec plus de rigueur dans quel mois les paiements ont eu lieu.

Toutes les recettes diffusées découlant de produits représentent des recettes en provenance du marché. Par conséquent, toute subvention ou tout paiement de stabilisation versé au titre d'un produit spécifique n'entre

pas en ligne de compte dans les recettes calculées pour ce produit. En fait, toutes les subventions ou paiements directs au secteur agricole sont pris en compte séparément.

### Méthodes

En général, les recettes monétaires sont fondées sur les mises en marché et les prix mensuels des divers produits. Les paiements directs en vertu de programmes sont établis en fonction des données tirées de plusieurs sources, sur une base mensuelle ou trimestrielle.

De nombreuses sources de données, qui varient selon la province et le produit, sont mises à profit dans le calcul des recettes monétaires découlant d'un produit. Pour ce qui est des mises en marché mensuelles, la plupart des prix sont recueillis auprès de sources administratives, notamment les offices de commercialisation, les organismes de réglementation et de renseignement sur les marchés. Certains prix sont également tirés d'une enquête mensuelle sur les prix agricoles menée par Statistique Canada. Dans tous les cas, ces prix sont le reflet de ceux que touchent les producteurs au premier changement de propriété.

Les données sur les mises en marché mensuelles proviennent surtout des enregistrements administratifs des offices de commercialisation, des organismes gouvernementaux et des entreprises privées. Les données sur les mises en marché des céréales, y compris le blé dur, le blé à l'exception du blé dur, l'avoine, l'orge, le seigle, la graine de lin et le canola dans les provinces de l'Ouest sont fournies par la Commission canadienne des céréales. Dans l'Est du Canada, les données proviennent des offices de commercialisation et des associations de producteurs, et sont fondées sur les schémas de commercialisation historiques ou elles ont fait l'objet d'une entente en consultation avec les spécialistes provinciaux.

Les données sur les mises en marché des cultures, notamment le maïs, le soya, le tabac, la betterave à sucre et les haricots secs, sont fournies par les offices de commercialisation et les associations, de même que par les entreprises privées.

Les estimations des recettes monétaires des pommes de terre, des fruits, des légumes, du miel, des produits de l'érable et forestiers, et des produits de serre et de pépinière proviennent des diverses enquêtes ou recensements menés par Statistique Canada, des provinces ou des ministères ou organismes fédéraux et provinciaux. Ces ministères et organismes constituent également une importante source de données sur les mises en marché de la graine de moutarde, de la graine de tournesol, des lentilles, de l'alpiste des Canaries, des pois secs, des graines de plantes fourragères et de graminées, du foin et du trèfle.

Les données sur les mises en marché du bétail, y compris les bovins, les veaux, les porcs, les moutons, les agneaux, les poules et les poulets et les dindons sont surtout fondées sur les renseignements sur le marché fournis par Agriculture et Agroalimentaire Canada et les ministères et organismes provinciaux. Les mises en marché des oeufs sont également tirées de ces sources. Dans le cas des produits laitiers, les données sur les mises en marché du lait et de la crème par les producteurs sont communiquées par les organismes de réglementation et les entreprises privées.

Bien qu'elle porte sur de nombreux produits, la série des recettes monétaires agricoles n'est pas exhaustive. Elle comporte une catégorie «divers» pour les cultures et une autre pour le bétail. Les recettes monétaires de ces deux catégories sont fondées sur le Recensement quinquennal de l'agriculture afin de prendre en compte les produits qui ne font pas l'objet d'estimations individuelles.

Étant donné que les recettes monétaires sont estimées selon la méthode de la comptabilité de caisse, tout montant reçu après la vente d'un produit, sous forme de paiement final ou d'ajustement, sera pris en compte au moment de l'encaissement plutôt qu'à celui où l'argent a été gagné. Plusieurs types de paiement tombent dans cette catégorie, notamment les paiements de la CCB et de la COCB, de même que les paiements reportés ou réglés au titre des recettes découlant des céréales. Les renseignements ayant trait à ces paiements proviennent directement des entités administratives en cause.

Les paiements des programmes directs sont calculés sur une base trimestrielle. Les organismes responsables du versement de ces paiements au titre des divers programmes fournissent les données sur une base mensuelle, trimestrielle et, dans certains cas, annuelle. Les seuls paiements qui figurent dans les séries sont ceux qui sont directement versés aux producteurs. Font partie de cette catégorie les paiements au titre de la Loi sur la protection du revenu agricole (pour le Régime d'assurance du revenu brut et le Compte de stabilisation du revenu net), la Loi sur l'assurance-récolte, la Loi de stabilisation concernant le grain de l'Ouest, la Loi sur la stabilisation des prix agricoles, les plans tripartites, les programmes provinciaux de stabilisation, la Loi sur la Commission canadienne du lait et les paiements versés au titre de programmes spéciaux du gouvernement.

Les paiements versés en vertu de programmes privés tels que l'assurance-grêle privée et l'assurance-bétail privée sont inclus dans la série des Recettes monétaires agricoles sous les catégories Assurance-grêle privée et Autres paiements, respectivement. Dans le bulletin Paiements directs versés aux producteurs – Statistiques économiques agricoles, n° 21-015-XIF au catalogue de Statistique Canada, les catégories « Paiements

assurance-récolte » et « Autres paiements » n'incluent pas les paiements versés en vertu des programmes privés.

### Comparabilité des données

Il est impossible de comparer les données de la série des recettes monétaires agricoles de la période précédant janvier 1971 avec celles qui viennent après janvier 1971. Des modifications ont été apportées à la série au regard du mode de présentation, du contenu et des concepts. Par conséquent, les concepts et méthodes qui précèdent ne valent que pour la période allant de 1971 jusqu'à maintenant. Voici la liste des modifications apportées à la série des recettes agricoles à compter de janvier 1971.

- Les avances en espèces et les remboursements au titre de la Loi sur les paiements anticipés pour le grain des Prairies et de la Loi sur les paiements anticipés des récoltes ont été exclus de la série.
- Les recettes découlant du blé ont été désagrégées en deux catégories, soit celle du blé excluant le blé dur et celle du blé dur.
- Des estimations ont été diffusées pour des produits auparavant inclus dans la catégorie «diverses cultures», notamment les lentilles et les graines de l'alpiste des Canaries.
- Les recettes découlant des fruits ont été désagrégées en quatre catégories distinctes.
- Tous les paiements directs qui s'ajoutent aux recettes ont été regroupés. Les recettes monétaires agricoles se divisent en trois sous-groupes - les cultures, le bétail et les paiements.
- Les recettes découlant de la volaille ont été désagrégées en deux catégories: celle des poules et des poulets et celle des dindons.

Depuis janvier 1997, deux nouveaux produits ont été ajoutés à la série des recettes monétaires agricoles conformément au Système de classification des industries de l'Amérique du Nord (SCIAN), soit les arbres de Noël et les couvoirs. Depuis l'inclusion des couvoirs dans le secteur agricole :

- les ventes interprovinciales et les exportations de poussins et de dindonneaux sont incluses dans les recettes des couvoirs;
- les ventes d'oeufs aux couvoirs situés dans la même province sont aujourd'hui considérées comme des ventes entre les fermes et sont soustraites des recettes des oeufs;
- les ventes interprovinciales et les exportations d'oeufs d'incubation sont toujours comptés dans les recettes des oeufs et dans celles des oeufs en coquille.

Depuis que les révisions intercensitaires ont été effectuées en juin 1999, les données sur l'abattage de l'Agence canadienne d'inspection des aliments, de

même que les exportations à l'étranger de chevaux de boucherie, servent à l'estimation des recettes des chevaux.

### Qualité des données

Comme nous l'avons souligné ci-dessus, les recettes monétaires agricoles sont estimées à partir de données administratives et d'enquêtes. Au besoin, les données sont rajustées pour garantir la cohérence conceptuelle de la série. La plupart des données tirées de sources administratives sont résumées à partir des transactions financières des producteurs individuels. Ces données font souvent l'objet de vérification par des comptables professionnels indépendants et/ou sont utilisées pour déterminer les paiements que recevront les producteurs. Par conséquent, la qualité de ces données est considérée comme étant très bonne. Les données d'enquêtes utilisées dans la production des estimations des recettes monétaires sont typiquement caractéristiques des standards de qualité de Statistique Canada et par conséquent, la qualité de ces données est considérée comme étant bonne.

Toutefois, il est important de signaler que des erreurs peuvent se glisser dans ces données. Dans le cas des données administratives, il peut se produire des erreurs non dues à l'échantillonnage, notamment des erreurs de frappe, et les données d'enquêtes peuvent être entachées d'erreurs à la fois attribuables ou non à l'échantillonnage. Les utilisateurs doivent également noter que la qualité des estimations individuelles peut varier selon les produits ou les provinces, étant donné qu'il est possible que les sources et la qualité des données varient. En outre, les estimations des ventes au niveau des fermes entre les provinces ne sont pas solides étant donné que les sources de ces données sont peu nombreuses.

Les publications suivantes de Statistique Canada renferment plus de renseignements sur la qualité des données relatives aux cultures et au bétail qui sont utilisées pour estimer les recettes monétaires agricoles.

1. Série de rapports sur les grandes cultures, n° 22-002-XPB/XIB au catalogue.
2. La revue des céréales et des graines oléagineuses, n° 22-007-XPB/XIB au catalogue.
3. Production canadienne des pommes de terre, n° 22-008-UIB au catalogue.
4. Production de fruits et légumes, n° 22-003-XIB au catalogue.
5. Les industries des cultures de serre, des gazonnières et des pépinières, n° 22-202-XIB au catalogue.
6. Production et valeur du miel et des produits de l'érable, n° 23-221-XIB au catalogue.
7. Statistiques de porcs, n° 23-010-XIF au catalogue.
8. Statistiques de moutons, n° 23-011-XIF au catalogue.
9. Statistiques de bovins, n° 23-012-XIF au catalogue.
10. La revue laitière, n° 23-001-XIB au catalogue.

11. Production de volaille et d'oeufs, n° 23-202-XIB au catalogue.
12. Indice des prix des produits agricoles, n° 21-007-XIB au catalogue.

### Révisions des données

Les recettes monétaires agricoles annuelles sont diffusées deux fois par année, à la fin de mai et de novembre. En mai, les recettes des deux années civiles précédentes peuvent faire l'objet de révisions. En novembre, les recettes des trois années antérieures peuvent être révisées. Tous les cinq ans, on procède à une révision historique en se fondant sur les résultats du Recensement de l'agriculture. Les résultats des dernières révisions intercensitaires découlant du Recensement de l'agriculture de 2001 sont inclus dans la publication de novembre 2003. Ces révisions couvrent la période comprise entre 1991 et 2002.

On peut obtenir une indication de l'ampleur prévue des révisions des recettes monétaires agricoles grâce à une méthode statistique connue sous le nom de Méthode Theil de prévision de l'erreur quadratique moyenne (PEQM) pour la statistique agricole. Celle-ci consiste à déterminer l'écart moyen en pourcentage entre les estimations initiales et courantes pendant la période en question. Par exemple, le tableau ci-dessous indique que, de 1993 à 2002, les recettes monétaires agricoles globales au niveau du Canada ont jusqu'à présent fait l'objet d'une révision, soit à la hausse ou à la baisse, dont la moyenne atteint 1,5 % par rapport aux premières estimations diffusées.

	PEQM 1993-2002
Recettes globales	1,5 %
Recettes liées aux cultures	1,8 %
Recettes liées au bétail	1,2 %
Paiements	11,2 %

Pour obtenir d'autres renseignements sur la méthode susmentionnée, consulter la Description de la méthode Theil de prévision de l'erreur quadratique moyenne pour la statistique agricole, Stuart Pursey, Document de travail n° 1, Division de l'agriculture, Statistique Canada, 1980.

### Effets des révisions intercensitaires

Pour plus d'information sur les révisions intercensitaires, veuillez-vous référer à la publication Recettes monétaires agricoles – Statistiques économiques agricoles au catalogue N° 21-011-XIF Vol.2 N° 2.

## Comment obtenir d'autres renseignements

Veillez communiquer avec la Sous-section du marketing et des services à la clientèle de la Division de l'agriculture, Statistique Canada au 1 800 465-1991 ou par courriel à: [agriculture@statcan.ca](mailto:agriculture@statcan.ca)

Vous pouvez également visiter notre site sur le Web: <http://www.statcan.ca>

Un service d'appel interurbain sans frais est offert à tous les utilisateurs qui habitent à l'extérieur des zones de communication locale des centres de consultation régionaux.

<b>Demandes de renseignements (Canada et États-Unis)</b>	<b>1 800 263-1136</b>
<b>Appareils de télécommunications pour les malentendants</b>	<b>1 800 363-7629</b>
<b>Pour commander seulement (Canada et États-Unis)</b>	<b>1 800 267-6677</b>
<b>Commandes par télécopieur (Canada et États-Unis)</b>	<b>1 877 287-4369</b>
<b>Renseignements par courriel</b>	<b><a href="mailto:infostats@statscan.ca">infostats@statscan.ca</a></b>

Cette publication a été rédigée sous la direction de:

- Paul Murray, Chef  
Section des revenus et des prix agricoles
- Rita Athwal, Chef (intérimaire)  
Sous-section des recettes monétaires agricoles
- Barbara Keith-Badour  
Sous-section des recettes monétaires agricoles
- Steve Partridge  
Sous-section des dépenses agricoles