

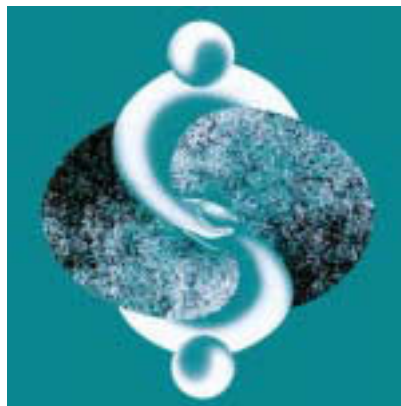

Employment, Earnings and Hours

May 2002



Emploi, gains et durée du travail

Mai 2002

How to obtain more information

Specific inquiries about this product and related statistics or services should be directed to: Labour Statistics Division, Statistics Canada, Ottawa, Ontario, K1A 0T6 (telephone: (613) 951-4090 or by e-mail labour@statcan.ca).

For information on the wide range of data available from Statistics Canada, you can contact us by calling one of our toll-free numbers. You can also contact us by e-mail or by visiting our Web site.

National inquiries line	1 800 263-1136
National telecommunications device for the hearing impaired	1 800 363-7629
Depository Services Program inquiries	1 800 700-1033
Fax line for Depository Services Program	1 800 889-9734
E-mail inquiries	infostats@statcan.ca
Web site	www.statcan.ca

Ordering and subscription information

This product, Catalogue no. 72-002-XIB, is published monthly in electronic format on the Statistics Canada Internet site at a price of CDN \$24.00 per issue and CDN \$240.00 for a one-year subscription. To obtain single issues or to subscribe visit our Web site at www.statcan.ca, and select Products and Services.

This product is also available in print through a Print-on-Demand service, at a price of CDN \$51.00 per issue and CDN \$512.00 for a one-year subscription. The following additional shipping charges apply for delivery outside Canada:

	Single issue	Annual subscription
United States	CDN \$ 6.00	CDN \$72.00
Other countries	CDN \$ 10.00	CDN \$120.00

All prices exclude sales taxes.

The printed version can be ordered by

- Phone (Canada and United States) **1 800 267-6677**
- Fax (Canada and United States) **1 877 287-4369**
- E-mail **order@statcan.ca**
- Mail Statistics Canada
Dissemination Division
Circulation Management
120 Parkdale Avenue
Ottawa, Ontario K1A 0T6
- And, in person at the Statistics Canada Regional Centre nearest you.

When notifying us of a change in your address, please provide both old and new addresses.

Standards of service to the public

Statistics Canada is committed to serving its clients in a prompt, reliable and courteous manner and in the official language of their choice. To this end, the Agency has developed standards of service which its employees observe in serving its clients. To obtain a copy of these service standards, please contact Statistics Canada toll free at 1 800 263-1136.

Comment obtenir d'autres renseignements

Toute demande de renseignements au sujet du présent produit ou au sujet de statistiques ou de services connexes doit être adressée à : Division de la statistique du travail, Statistique Canada, Ottawa, Ontario, K1A 0T6 (téléphone: (613) 951-4090 ou par courriel travail@statcan.ca).

Pour obtenir des renseignements sur l'ensemble des données de Statistique Canada qui sont disponibles, veuillez composer l'un des numéros sans frais suivants. Vous pouvez également communiquer avec nous par courriel ou visiter notre site Web.

Service national de renseignements	1 800 263-1136
Service national d'appareils de télécommunications pour les malentendants	1 800 363-7629
Renseignements concernant le Programme des bibliothèques de dépôt	1 800 700-1033
Télécopieur pour le Programme des bibliothèques de dépôt	1 800 889-9734
Renseignements par courriel	infostats@statcan.ca
Site Web	www.statcan.ca

Renseignements sur les commandes et les abonnements

Le produit n° 72-002-XIB au catalogue est publié mensuellement sous forme électronique dans le site Internet de Statistique Canada et est offert au prix de 24 \$ CA l'exemplaire et de 240 \$ CA pour un abonnement annuel. Les utilisateurs peuvent obtenir des exemplaires ou s'abonner en visitant notre site Web à www.statcan.ca et en choisissant la rubrique Produits et services.

Ce produit est aussi disponible en version imprimée par l'entremise du service d'Impression sur demande, au prix de 51 \$ CA l'exemplaire et de 512 \$ CA pour un abonnement annuel. Les frais de livraison supplémentaires suivants s'appliquent aux envois à l'extérieur du Canada :

	Exemplaire	Abonnement annuel
États-Unis	6 \$ CA	72 \$ CA
Autres pays	10 \$ CA	120 \$ CA

Les prix ne comprennent pas les taxes de ventes.

La version imprimée peut être commandée par

- Téléphone (Canada et États-Unis) **1 800 267-6677**
- Télécopieur (Canada et États-Unis) **1 877 287-4369**
- Courriel **order@statcan.ca**
- Poste Statistique Canada
Division de la diffusion
Gestion de la circulation
120, avenue Parkdale
Ottawa (Ontario) K1A 0T6
- En personne au bureau régional de Statistique Canada le plus près de votre localité.

Lorsque vous signalez un changement d'adresse, veuillez nous fournir l'ancienne et la nouvelle adresse.

Normes de service à la clientèle

Statistique Canada s'engage à fournir à ses clients des services rapides, fiables et courtois, et ce, dans la langue officielle de leur choix. À cet égard, notre organisme s'est doté de normes de service à la clientèle qui doivent être observées par les employés lorsqu'ils offrent des services à la clientèle. Pour obtenir une copie de ces normes de service, veuillez communiquer avec Statistique Canada au numéro sans frais 1 800 263-1136.

ELECTRONIC PUBLICATIONS AVAILABLE AT | **PUBLICATIONS ÉLECTRONIQUES DISPONIBLES À**
www.statcan.ca





Statistics Canada
Labour Statistics Division

Employment, Earnings and Hours

May 2002

Statistique Canada
Division de la Statistique du travail

Emploi, gains et durée du travail

Mai 2002

Published by authority of the Minister
responsible for Statistics Canada

© Minister of Industry, 2002

All rights reserved. No part of this publication may be reproduced, stored in a retrieval system or transmitted in any form or by any means, electronic, mechanical, photocopying, recording or otherwise without prior written permission from Licence Services, Marketing Division, Statistics Canada, Ottawa, Ontario, Canada K1A 0T6.

August 2002

Catalogue no. 72-002-XIB, Vol. 80, no. 5
ISSN 1496-0583

Frequency: Monthly

Ottawa

Publication autorisée par le ministre
responsable de Statistique Canada

© Ministre de l'Industrie, 2002

Tous droits réservés. Il est interdit de reproduire ou de transmettre le contenu de la présente publication, sous quelque forme ou par quelque moyen que ce soit, enregistrement sur support magnétique, reproduction électronique, mécanique, photographique, ou autre, ou de l'emmagasiner dans un système de recouvrement, sans l'autorisation écrite préalable des Services de concession des droits de licence, Division du marketing, Statistique Canada, Ottawa, Ontario, Canada K1A 0T6.

Août 2002

N° 72-002-XIB au catalogue, vol. 80, n° 5
ISBN 1496-0583

Périodicité : mensuelle

Ottawa

Note of appreciation

Canada owes the success of its statistical system to a long-standing partnership between Statistics Canada, the citizens of Canada, its businesses, governments and other institutions. Accurate and timely statistical information could not be produced without their continued cooperation and goodwill.

Note de reconnaissance

Le succès du système statistique du Canada repose sur un partenariat bien établi entre Statistique Canada et la population, les entreprises, les administrations canadiennes et les autres organismes. Sans cette collaboration et cette bonne volonté, il serait impossible de produire des statistiques précises et actuelles.

Notes

Data for the current month are preliminary estimates and are subject to revision in the next issue of this publication.

Data contained in this publication (unless otherwise specified) are not seasonally adjusted.

Symbols

The following standard symbols are used in Statistics Canada publications:

- .. figures not available.
- ... figures not appropriate or not applicable.
- nil or zero.
- - amount too small to be expressed.
- P preliminary figures.
- R revised figures.
- X confidential to meet secrecy requirements of the Statistics Act.

Note on CANSIM

The data published in Employment, Earnings and Hours (Catalogue No. 72-002-XIB) are also available in machine readable form through CANSIM (Canadian Socio-Economic Information Management System). Users interested in accessing data via CANSIM should contact one of Statistics Canada's regional centres at the numbers listed on the inside front cover of this publication, or contact the Marketing division, Statistics Canada, R. H. Coats Building, Ottawa, Ontario, K1A 0T6 1-800-263-1136.

Design your own table

Design your own table to order Employment, Earnings and Hours data in the detail you need. All data collected by the survey can be custom tabulated to meet your particular data needs. A consultant will help you custom design your tabulation. Our office is open from 8:00 A.M. to 4:30 P.M..

Telephone: (613) 951-4090
Facsimile: (613) 951-4087
Internet: labour@statcan.ca

The paper used in this publication meets the minimum requirements of American National Standard for Information Sciences - Permanence of Paper for Printed Library Materials, ANSI Z39.48 -1984.

Notes

Les données du mois le plus récent sont des estimations préliminaires et seront révisées lors de la prochaine parution de cette publication.

À moins d'avis contraire, les données paraissant dans cette publication sont non désaisonnalisées.

Signes conventionnels

Les signes conventionnels suivants sont employés uniformément dans les publications de Statistique Canada:

- .. nombres indisponibles.
- ... n'ayant pas lieu de figurer.
- néant ou zéro.
- - nombre infimes.
- P nombres provisoires.
- R nombres rectifiés.
- X confidentiel en vertu des dispositions de la Loi sur la statistique relative au secret.

Note concernant CANSIM

Les données qui sont publiées dans L'Emploi, gains et durée du travail (n 72-002-XIB au catalogue) peuvent être obtenues sous forme lisible par machine de CANSIM (Système Canadien d'information socio-économique). Les utilisateurs voulant obtenir des chiffres par l'intermédiaire de CANSIM peuvent contacter un des centres de consultation de Statistique Canada dont les numéros de téléphone figurent à l'endos du couvert de cette publication ou en communiquant directement avec la division de marketing, Statistique Canada, Immeuble R.H. Coats, Ottawa, Ontario, K1A 0T6 1-800-263-1136.

Commandez votre propre tableau

Commandez votre propre tableau des données de l'emploi, de la rémunération et des heures de travail, selon de détail désiré. Toutes les données recueillies par l'enquête peuvent être totalisées selon vos besoins. Un consultant est disponible pour vous aider à créer votre propre tableau. Notre bureau est ouvert entre 8:00 et 16:30 heures.

Téléphone: (613) 951-4090
Télécopieur: (613) 951-4087
Internet: travail@statcan.ca

Le papier utilisé dans la présente publication répond aux exigences minimales de l'American National Standard for Information Sciences - "Permanence of Paper for Printed Library Materials", ANSI Z39.48-1984.

Survey Overview

The monthly Survey of Employment, Payrolls and Hours (SEPH) is designed to provide monthly estimates to measure levels and month-to-month trends of payroll employment paid hours and earnings. The data are compiled at detailed industrial levels for Canada, provinces and territories

METHODOLOGY

Target population

The target population is composed of all employers in Canada, except those primarily involved in agriculture, fishing and trapping, private household services, religious organisations and the military personnel of the defence services. SEPH draws its samples from the Business Register (BR) maintained by the Business Register Division of Statistics Canada and from a list of all businesses registered in Canada Customs and Revenue Agency's Business Number program with one or more active payroll deduction accounts.

The Business Register is a list of all businesses in Canada and is updated each month using data from various surveys, business profiling and administrative data. The Business number is a unique identifier assigned by Canada Customs and Revenue Agency to business participating in one or more of the following programs: Payroll Deduction, Goods and Services Tax, Importer and Exporter Tax and Corporation Tax. The payroll deduction source includes all employers with remittances for employee income taxes, CPP/QPP and Employment Insurance contributions.

The statistics contained in this publication are based on:

- census of administrative records for all employers' establishments that are in-scope for the survey and are present on the Business Register . The monthly payroll and employment estimates are derived from the administrative source.
- a sample survey "Business Payrolls Survey (BPS)" is conducted monthly to collect data by a CATI (Computer Assisted Telephone Interviews) collection system to estimate SEPH variables not available on administrative records. The estimates derived from the administrative source are combined with the results of the BPS to produce estimates for the full range of SEPH variables.

The administrative data come from 2 questions that were added to the Canada Customs and Revenue Agency's remittance form (PD7). Note that employers who remit less than \$15,000 monthly in income tax withholdings, Canada/Quebec Pension Plan contributions and Employment

Aperçu de l'enquête

L'enquête sur l'emploi, la rémunération et les heures (EERH), a pour objet de mesurer les niveaux et les tendances mensuelles des salariés inscrits sur les listes de paye, des heures rémunérées et de la rémunération. Les estimations sont compilées pour des niveaux détaillés de la classification industrielle pour le Canada, les provinces et les territoires.

MÉTHODOLOGIE

Population cible

La population cible comprend tous les employeurs au Canada, sauf ceux dont les activités relèvent des secteurs de l'agriculture, de la pêche et du piégeage, des services domestiques aux ménages privés, des organismes religieux et du personnel militaire des services de la défense. Les échantillons de l'EERH sont tirés à partir du Registre des entreprises (RE) dont la mise à jour est faite par la Division du registre des entreprises de Statistique Canada, ainsi que d'une liste de toutes les entreprises ayant au moins un compte actif de retenues sur la paye et qui sont enregistrées auprès du programme Numéro d'entreprise de l'Agence des douanes et du revenu du Canada.

Le Registre des entreprises consiste en une liste de toutes les entreprises au Canada. La mise à jour est faite mensuellement à l'aide des résultats obtenus de différentes enquêtes, de profils d'entreprises et de données administratives. Le Numéro d'entreprise est un identificateur unique assigné par l'Agence des douanes et du revenu du Canada aux entreprises participant à un ou plus des programmes suivants: le programme des retenues sur la paye, la taxe sur les biens et les services, la taxe auprès des importateurs et des exportateurs et l'impôt auprès des sociétés. Le programme de retenues sur la paye inclut tous les employeurs qui effectuent des remises d'impôt sur le revenu, des cotisations au RPC/RRQ ainsi que des cotisations d'assurance-emploi pour leurs employés.

Les statistiques comprises dans la présente publication sont fondées sur:

- un recensement des dossiers administratifs pour tous les établissements dans le champ de l'enquête ayant des employés et qui sont sur le Registre des entreprises. Le nombre total de salariés inscrits sur les listes de paye et la rémunération mensuelle sont calculés à partir des dossiers administratifs.
- une enquête-échantillon "l'Enquête sur la rémunération auprès des entreprises (ERE)" est effectuée chaque mois en vue de recueillir des données par ITAO (Interview téléphonique assistée par ordinateur) afin de permettre le calcul des variables de l'EERH non disponibles sur les dossiers administratifs. Les estimations obtenues à partir des dossiers administratifs sont combinées aux résultats de l'ERE en vue de produire des estimations pour la totalité des variables de l'EERH.

Les données administratives proviennent de 2 questions qui ont été ajoutées au formulaire des retenues sur la paye (PD7) de l'Agence des douanes et du revenu du Canada. Veuillez noter que les employeurs qui versent moins de 15 000 \$ par mois en retenues d'impôt, en contributions au fonds de pension du Canada, au

Insurance premiums need to remit only once a month while all others are required to remit twice or more monthly. In addition, beginning with October 1997, employers remitting a total of \$12,000 or less per year are allowed to send their payroll deductions to Canada Customs and Revenue Agency on a quarterly basis.

TERMS AND DEFINITIONS

Enterprise: An enterprise is any business or institution whether incorporated or not; it comprises sole proprietorships, partnerships, companies and other forms of organizations. An enterprise is considered to be simple if all its establishments operate in the same province/industry classification; otherwise, an enterprise is classified as complex.

Establishment: For statistical purposes it is the smallest entity capable of reporting statistics of economic production, typically a factory, a mine, a store or a similar unit. Industry classifications: the North American Industrial Classification System (NAICS) is based on the supply side or on production oriented principles. Each establishment is assigned an industry code according to the NAICS. A description of the various industries and groups of industries is contained in the "North American Industrial Classification System" manual, Catalogue #12-501XPE. For analytical purposes, we have created special groupings that are not part of the NAICS classification.

Special industry groupings based on NAICS:

Industrial aggregate (00-91N) represents the sum of all the industries included in the survey. Since March 1994, the employment estimates for the industrial aggregate include the unclassified businesses (0000).

Unclassified businesses (0000) represents the businesses that have not yet been classified to a NAICS, a province or to a territory. The employment estimates for industrial aggregate include the unclassified businesses.

Goods-producing industries (11-33N) comprise forestry, mining, utilities, construction and manufacturing.

Service-producing industries (41-91N) consists of trade, transportation and warehousing, information and cultural industries, finance and insurance, real estate and rental and leasing, professional, scientific and technical services, management of companies and enterprises, administrative and support, waste management and remediation services, educational services, health care and social assistance, arts, entertainment and recreation, public administration (except for military personnel and other government services) and other services (except religious organizations and private households).

Régime des rentes du Québec et en primes d'assurance-emploi, n'effectuent qu'un versement mensuelle tandis que les autres font 2 versements ou plus par mois. De plus, depuis octobre 1997, les employeurs ayant un maximum total de 12 000 \$ ou moins en retenues sur la paye par année, peuvent faire des versements sur une base trimestrielle à l'Agence des douanes et du revenu du Canada.

TERMES ET DÉFINITIONS

Entreprise : Toute entreprise commerciale ou institution, constituée ou non en société; il peut s'agir d'une entreprise à propriétaire unique, d'une association, d'une société ou d'une autre forme d'organisation. Une entreprise est qualifiée de simple si tous ses établissements se trouvent dans la même province/classification industrielle; autrement, une entreprise est considérée comme complexe.

Établissement : À des fins statistiques, l'établissement est la plus petite unité pouvant fournir des données sur la production économique, telle: une usine, une mine, un magasin ou une unité. Classement par activité économique: le Système de classification des industries de l'Amérique du Nord (SCIAN) est fondé sur des principes de l'offre ou de la production. Un code d'activité économique tiré du SCIAN est attribué à chaque établissement. Les industries et les différents groupes industriels sont décrits dans le manuel «Système de classification des industries de l'Amérique du Nord» au catalogue 12-501XPF. À des fins analytiques, nous avons créé des groupes spéciaux qui ne figurent pas dans le SCIAN.

Regroupement spéciaux d'industries fondées sur le SCIAN:

Ensemble des industries (00-91N) représente la somme de toutes les industries visées par l'enquête. Depuis mars 1994, l'emploi pour l'ensemble des industries comprend les entreprises non classifiées (0000).

Les entreprises non classifiées (0000) représentent des entreprises n'ayant pas été identifiées à une classification industrielle. Les estimations de l'emploi pour l'ensemble des industries comprennent les entreprises non classifiées.

Branche productrice de biens (11-33N) comprend les industries des forêts, des mines, des services publics et de la construction ainsi que les manufactures.

Branche productrice de services (41-91N) englobe le commerce, le transport et l'entreposage, les industries de l'information et de la culture, les finances et les assurances, les services immobiliers et services de location et de location à bail, les services professionnels et de la scientifiques et techniques, les services administratifs, services de soutien, services de gestion des gestions des déchets et services d'assainissement, les services d'enseignement, les soins de santé et l'assistance sociale, les arts, les spectacles et les loisirs, l'hébergement et les services de restauration, les administrations publiques (excepté le personnel militaire et autres services gouvernementaux) et les autres services (sauf les organismes religieux et les ménages privés).

Durable goods manufacturing (321N) includes wood products manufacturing (321), non-metallic mineral products manufacturing (327), primary metal manufacturing (331), fabricated metal products manufacturing (332), machinery manufacturing (333), computer and electronic products manufacturing (334), electrical equipment, appliances and components manufacturing (335), transportation equipment manufacturing (336) and furniture and related products manufacturing (337).

Non-durable goods manufacturing (311N) is the sum of food manufacturing (311), beverage and tobacco products manufacturing (312), textiles mills (313), textile products mills (314), Clothing manufacturing (315), leather and applied products manufacturing (316), paper manufacturing (322), printing and related support activities (323), petroleum and coal products manufacturing (324), chemical manufacturing (325), plastics and rubber products manufacturing (326) and miscellaneous manufacturing (339).

Education special aggregation (611N) includes elementary and secondary schools (6111), community college and CEGEP(s) (6112), universities (6113), business schools and computer management training (6114) and technical and trade schools (6115).

Public Administration (91) contains only the establishments engaged in activities that are governmental in character and those serving as internal service agencies of the public service. Government-owned establishments primarily engaged in activities assigned to other industries are classified in those industries along with similar establishments owned by non-government bodies. Therefore, data included in this industry division do not represent the actual number of persons employed by government at any level. publics don't

Geographic classification: Reporting units are assigned to a province or territory. The statistics contained in this report are based on the 1996 version of the Standard Geographic Classification.

Paid absence: Paid absence includes, statutory holidays, paid holidays, sick leave including industrial injury and personal leave such as bereavement leave, jury duty, etc.

Standard workweek: The hours in the standard workweek constitute the average number of hours of work normally scheduled in a workweek.

VARIABLES

Employee:

The employment is derived from administrative records. Since the data for the different employee categories are not reported on the administrative records, the BPS survey is conducted to estimate ratios needed to calculate those variables.

The survey determines an employee as being any person drawing pay for services rendered or for paid absences and for whom the employer must complete a Canada Customs and Revenue Agency T-4 Supplementary Form.

Biens durables des industries manufacturières (321N) comprend la fabrication de produits en bois (321N) la fabrication de produits minéraux non-métalliques (327), la première transformation des métaux (331), la fabrication de produits métalliques (332), la fabrication de machines (333), la fabrication de produits informatiques et électroniques (334), la fabrication de matériel, d'appareils et de composants électroniques (335), la fabrication de matériel de transport (336) et la fabrication de meubles et de produits connexes (337).

Biens non durables des industries manufacturières (311N) englobe les industries la fabrication d'aliments (311), la fabrication de boissons et de produits du tabac (312), les usines de textiles (313), les usines de produits textiles (314), la fabrication de vêtements (315), la fabrication de produits en cuir et de produits analogues (316), la fabrication de papier (322), l'impression et activités connexes (323), la fabrication de produits du pétrole et du charbon (324), la fabrication de produits chimiques (325), la fabrication de produits en caoutchouc et en plastique (326) et les activités diverses de fabrication (339).

Le groupe spécial sur l'enseignement (611N) comprend les écoles primaires et secondaires (6111), les collèges communautaires et les CÉGEP(s) (6112), les universités (6113), les écoles de commerce et de formation en informatique et en gestion (6114) et les écoles techniques et écoles de métiers (6115).

Administration publique (91) comprend seulement les établissements dont les activités ont un caractère essentiellement gouvernemental et les organismes auxiliaires assurant les services internes de l'État. Les établissements l'activité dominante relève d'autres activités économiques sont classés sous les mêmes rubriques que les établissements privés semblables. Alors, les données publiées pour cette division économique ne représentent pas le nombre réel de personnes employées par les différents pouvoirs publics.

Classement géographique : on attribue les unités déclarantes à une province ou à un territoire. Les statistiques contenues dans le présent document sont fondées sur la Classification géographique type de 1996.

Congés payés : les congés payés comprennent les jours fériés payés, les vacances, les congés de maladie ainsi que les congés d'accident du travail et les congés pour motifs personnels tels que les congés de deuil et les congés pour service judiciaire, etc.

Semaine normale de travail : les heures d'une semaine normale de travail reflètent la moyenne des heures de travail normalement déterminées pour une semaine.

VARIABLES

Salarié:

L'emploi provient des dossiers administratifs. Toutefois, les renseignements concernant les différents types d'emplois ne sont pas rapportés sur les dossiers administratifs; l'enquête ERE est effectuée en vue de recueillir des données afin de calculer les ratios servant à estimer ces variables.

L'enquête définit un salarié comme étant: toute personne rétribuée pour ses services ou ses absences et pour laquelle l'employeur doit remplir une déclaration T-4 Supplémentaire de l'Agence des douanes et du revenu du Canada.

The employee concept includes full-time employees, part-time employees (those who regularly work fewer hours than the standard work week of the establishment). It also comprises working owners, directors, partners and other officers of incorporated businesses.

The employee concept excludes owners or partners of unincorporated businesses, the self-employed, unpaid family workers, persons working outside Canada, military personnel and casual workers for whom a T-4 is not required. It also excludes those who did not receive any pay from the employer for the entire survey reference period (e.g. persons on strike, persons on unpaid holidays, persons receiving remuneration from an insurance, Workmen's compensation or other related fund, etc.). However, employees paid for part of the reference period and unemployed or on strike for the rest of this period are included in the survey.

The employees are classified into the following categories:

a) Employees paid by the hour: any employee whose basic wage is expressed as an hourly rate.

For Elementary and Secondary schools (6111), Community colleges and CEGEP(s) (6112), Universities (6113) Business schools and Computer management training (6114) and Technical and Trade schools (6115) industries, this category of employment represents **Non-teaching Staff**: all employees other than teachers and academic staff i.e. president, vice-president, librarian, registrar, bursar, accountant, guidance counsellor, laboratory technician, personnel officer, and other services (janitor, bus driver etc).

b) Salaried employees (paid a fixed salary) : any employee whose basic remuneration is a fixed amount for at least one week.

For Elementary and Secondary schools (6111), Community colleges and CEGEP(s) (6112), Universities (6113), Business schools and Computer management training (6114) and Technical and Trade schools (6115) industries, this category of employment represents **Teaching Staff**: those classified as teachers, instructors or academics in the payroll records (e.g. principal, professor, dean, head of department, master, teacher, etc.) whether they teach during the day or evening. Supply or substitute teachers are excluded.

c) Other employees: those employees whose basic remuneration is in the form of commissions, piece rates, mileage allowances, etc. *Although this variable is not included in this document, the data remains available.*

For Elementary and Secondary schools (6111), Community colleges and CEGEP(s) (6112), Universities (6113), Business schools and Computer management training (6114) and Technical and Trade schools (6115) industries, this category of employment represents **Supply or Substitute Teachers**: teachers who are called in to teach whenever their services are needed either to augment the existing staff or as a short-term replacement for a full-time or part-time teacher.

Le concept de l'enquête combine les salariés à temps plein et à temps partiel (ceux qui travaillent régulièrement un nombre d'heures inférieur à la semaine normale de travail de l'entreprise). Il désigne aussi les propriétaires, administrateurs, associés et autres dirigeants actifs des entreprises constituées en corporation.

Le concept de salarié exclut les propriétaires et les associés des entreprises non constituées en société, les travailleurs autonomes, les travailleurs familiaux non rémunérés, les personnes travaillant à l'extérieur du Canada et le personnel militaire et les employés occasionnels pour lesquels l'employeur n'est pas tenu de remplir une formule T4. Sont également exclus, les travailleurs n'ayant pas reçu de paye de leur employeur pendant la période de référence de l'enquête (c.-à-d. les personnes en grève, en congé non payé, les personnes recevant une rémunération aux termes d'un régime d'assurance, d'une caisse d'indemnisation des accidents au travail ou d'un régime analogue, etc.). Cependant, les travailleurs rémunérés pour une partie de la période de référence et en chômage ou en grève pour le reste de la période sont inclus dans l'enquête.

Les salariés sont classés dans les catégories suivantes:

a) Salariés rémunérés à l'heure: toute personne dont la rémunération de base est calculée selon un taux horaire.

Pour les écoles primaires et secondaires (6111), les collèges communautaires et les CÉGEP(s) (6112), les universités (6113), les écoles de commerce et de formation en informatique et en gestion (6114) et les écoles techniques et écoles de métiers (6115), cette catégorie d'emploi représente le **personnel non enseignant**: toute personne autre que le personnel enseignant, c'est-à-dire le président, le vice-président, le bibliothécaire, le registraire, le boursier, le comptable, les orienteurs, les techniciens de laboratoire, les agents du personnel et les autres services (concierge, chauffeur autobus etc.).

b) Employés (payés à salaire fixe): toutes personnes dont la rémunération de base constitue une somme fixe versée pour au moins une semaine.

Pour les écoles primaires et secondaires (6111), les collèges communautaires et les CÉGEP(s) (6112), les universités (6113), les écoles de commerce et de formation en informatique et en gestion (6114) et les écoles techniques et écoles de métiers (6115), cette catégorie représente le **personnel enseignant**: tout travailleur classé comme enseignant ou chargé de cours dans les dossiers du service de la paye (directeur, professeurs, doyens, chefs de département, maîtres, enseignants, etc.), qu'il enseigne le jour ou le soir. Les suppléants ou remplaçants sont exclus.

c) Autres salariés: toutes personnes dont la rémunération de base se présente sous forme de commissions, de salaire à la pièce, d'indemnités de millage, etc. *Même si cette variable ne figure pas dans ce document, elle demeure disponible.*

Pour les écoles primaires et secondaires (6111), les collèges communautaires et les CÉGEP(s) (6112), les universités (6113), les écoles de commerce et de formation en informatique et en gestion (6114) et les écoles techniques et écoles de métiers (6115), cette catégorie d'emploi représente le **personnel suppléant ou remplaçant**: enseignants appelés à se présenter au travail lorsqu'on a besoin de leurs services soit pour accroître le personnel existant, soit pour remplacer pendant une courte période un enseignant à temps plein ou à temps partiel.

Weekly Payrolls: Weekly payrolls are defined as the portion of gross monthly payrolls that reflect work performed during the reference week. It represents the gross dollar value before deductions for income taxes, employment insurance contributions etc., including regular pay, overtime and a portion of bonuses, commissions and other type of special payments. The payroll concept excludes dollar amounts that are taxable allowances and benefits, certain types of non-wage compensation as well as employer contributions to employment insurance, Canada/Quebec pension plans, provincial medical plans, workers compensation and other welfare plans. Some annual special payments are excluded while other lump sum special payments are adjusted to coincide with the reference week period. The gross monthly payrolls are derived from Administrative records.

Average weekly earnings (including or excluding overtime) for all employees: Average weekly earnings are derived by dividing total weekly payrolls (including or excluding overtime) by the payroll employment.

Average hourly earnings (including or excluding overtime) for hourly paid employees: Average hourly earnings for hourly paid employees is obtained by dividing the total weekly payrolls (including or excluding overtime) by the total number of weekly hours (including or excluding overtime).

Average hourly earnings (including or excluding overtime) for salaried employee: Average hourly earnings is derived by dividing the total weekly payrolls (including or excluding overtime) by the number of paid hours.

Average weekly hours (including or excluding overtime) for hourly paid employees: Average weekly hours are obtained by dividing the total paid weekly hours (including or excluding overtime) by the number of hourly paid employees.

Average weekly hours for salaried employees: Average weekly hours are obtained by dividing the total paid weekly hours by the number of salaried employees.

Total hours paid for hourly paid employees (including or excluding overtime): Total paid hours are defined as all hours paid (including or excluding) overtime hours plus hours of paid absence..

Total hours paid for salaried employees: Total hours paid are obtained by multiplying the average Standard work week hours (note that this variable does not include overtime) by the number of salaried employees.

Rémunération hebdomadaire brute: La rémunération mensuelle brute est définie comme étant la partie de la rémunération hebdomadaire brute qui reflète le travail accompli durant la semaine de référence. Ça représente la valeur brute en dollars avant les déductions pour l'impôt sur le revenu, les contributions à l'assurance-emploi etc., incluant le salaire régulier, le surtemps et la partie bonis, commissions et tout autres types de paiements spéciaux. Le concept sur la rémunération, ne comprend pas les montants en dollars qui représentent des allocations et des avantages imposables, certains types d'indemnités non salariales ainsi que les cotisations patronales à l'assurance-emploi, au Régime de pension du Canada ou au Régime des rentes du Québec, aux régimes d'assurance-maladie provinciaux, aux caisses d'indemnisation des accidents du travail et à d'autres régimes de prévoyance. Les paiements annuels spéciaux sont exclus tandis que les paiements forfaitaires spéciaux sont rajustés de façon à coïncider avec la semaine de référence. La rémunération mensuelle brute provient des dossiers administratifs.

Rémunération hebdomadaire moyenne (incluant ou excluant le temps supplémentaire) pour l'ensemble des salariés: La rémunération hebdomadaire moyenne est calculée en divisant la masse salariale brute imposable (incluant ou excluant le temps supplémentaire) par le nombre de salariés inscrits sur la liste de paye.

Rémunération horaire moyenne (incluant ou excluant le temps supplémentaire) pour les salariés rémunérés à l'heure: La rémunération horaire moyenne pour les salariés rémunérés à l'heure est calculée en divisant la masse salariale brute imposable (incluant ou excluant le temps supplémentaire) par le nombre d'heures hebdomadaires travaillées (incluant ou excluant le temps supplémentaire).

Rémunération horaire moyenne (incluant ou excluant le temps supplémentaire) pour les employés à salaire fixe: la rémunération horaire moyenne pour les employés à salaire fixe est calculée en divisant la masse salariale brute imposable (incluant ou excluant le temps supplémentaire) par le nombre d'heures hebdomadaires travaillées.

Heures hebdomadaires moyennes (incluant ou excluant le temps supplémentaire) pour les salariés rémunérés à l'heure: Les heures hebdomadaires moyennes sont obtenues en divisant le nombre total d'heures hebdomadaires rémunérées (incluant ou excluant le temps supplémentaire) par le nombre de salariés rémunérés à l'heure.

Heures hebdomadaires moyennes pour les employés à salaire fixe: les heures hebdomadaires moyennes sont obtenues en divisant le nombre total d'heures hebdomadaires rémunérées par le nombre d'employés à salaire fixe.

Total des heures rémunérées pour les salariés rémunérés à l'heure (incluant ou excluant le temps supplémentaire): le nombre total d'heures rémunérées est défini comme étant toutes les heures payées (incluant ou excluant le temps supplémentaire) et les heures d'absence payées.

Le nombre total d'heures rémunérées pour les employés à salaire fixe: le nombre total d'heures rémunérées est calculé en multipliant le nombre moyen d'heures de travail d'une semaine normale (cette variable n'inclut pas le temps supplémentaire) de travail par le nombre d'employés à salaire fixe.

SEPH Data by size of enterprises

On a quarterly and annual basis, SEPH produces Employment, Average Weekly Earnings and Hours data by employment size of enterprises for Canada, the provinces and territories. Provincial and territorial employment is thus allocated to the size of employment of the enterprise in Canada. The employment size of an enterprise is calculated as an average of the monthly employment levels reported for the period. The data is produced at the sector level of the North American Industrial classification and for the Industrial aggregate level.

The employment sizes are:

0 to 4 employees,
5 to 19,
20 to 49,
50 to 99,
100-299,
300-499
500 and plus
All sizes

SEPH also produces data by for the following sizes:

0- 49
50 to 299
300 and plus

The data produced by size of enterprises will generally be more volatile than the estimates produced for the SEPH monthly production. For example, the levels published for smaller size of employment cells may be affected by the movements of enterprises from one size to another from quarter to quarter. Other events such as strike, temporary closures, changes in the enterprise structures on the Business Register will also cause volatility to the more detailed sizes series. In addition, data by size produced for quarters prior to year 2001 should be used with caution since they were estimated from the previous production based on the SIC-1980 and backcasted on the new NAICS classification. It should be noted that while the data by employment can be a useful research tool, it should not be used in contract escalation because of the potential for higher level volatility associated with this product.

Données par taille d'entreprises de l'EERH

Sur une base trimestrielle et annuelle, l'EERH produit des estimations par taille d'entreprise selon l'emploi pour l'ensemble des salariés, la rémunération hebdomadaire moyenne et les heures pour le Canada les provinces et les territoires. La taille est déterminée selon la taille de l'entreprise au Canada et l'emploi est ensuite réparti selon les provinces et la taille calculée. La taille de l'entreprise est calculée à partir de la moyenne des niveaux d'emploi mensuels de la période. Les données sont produites pour les secteurs industriels du Système de la classification industrielle de l'Amérique du Nord (SCIAN) ainsi que pour l'ensemble des industries.

Les tailles d'emploi sont:

0 à 4 salariés,
5 à 19,
20 à 49,
50 à 99,
100-299,
300-499,
500 et plus,
Toutes les tailles.

L'EERH produit aussi des données pour les tailles suivantes:

0 - 49
50 à 299
300 et plus

Les données désagrégées par taille d'entreprises sont généralement plus volatiles que les estimations de l'EERH produite mensuellement. Par exemple, les estimations publiées par taille d'entreprises peuvent être affectées par les mouvements d'entreprises passant d'une taille à une autre, d'un trimestre à l'autre. D'autres événements comme des grèves, des fermetures provisoires, des changements dans la structure des entreprises sur le Registre des entreprises causeront aussi de la volatilité dans les séries par taille d'entreprise. De plus, les données trimestrielles par taille produites pour l'année 2000 doivent être utilisées avec prudence puisqu'elles ont été dérivées à partir des données basées sur le CTI-1980 et révisées pour refléter la nouvelle classification SCIAN. Il faut noter que même si les données par taille d'entreprises est un excellent outil de recherche, l'usage de ces données détaillées dans des clauses d'indexation de contrat est déconseillé à cause de la volatilité potentiellement plus importante associée à ces estimations.

**Release Dates for Employment, Earnings and Hours /
Dates d'émission pour l'Emploi, gains et durée du travail**

**Reference Period /
Période de référence**

Mars- mars / 2002
April - avril
May - mai
June - juin
July - juillet
August - août
September - septembre
October - octobre

**Release Dates /
Dates d'émission**

May - 30- mai 2002 / 2002
June - 27 - juin
July - 30 - juillet
August - 28 - août
September - 25 - septembre
October - 28 - octobre
November - 27 - novembre
December - 23 - décembre

Table of Contents

Table des matières

Highlights

In May, average weekly earnings for all employees increased \$2.04 from April to \$677.03. Compared with May 2001, average weekly earnings were up 2.4 percent.

Faits Saillants

En mai, la rémunération hebdomadaire moyenne pour l'ensemble des salariés s'est accrue de 2,04\$ par rapport à avril pour s'établir à 677,03\$. Par rapport à mai 2001, la rémunération hebdomadaire moyenne était en hausse de 2,4 %.

Table

1 Seasonally Adjusted Estimates of Employment, for All Employees, for Selected Industries, Canada, Provinces and Territories, (1998-2002).

2 Seasonally Adjusted Estimates of Average Weekly Earnings, for All Employees, for Selected Industries, Canada, Provinces and Territories, (1998-2002).

3 Fixed-weighted Indexes (1996=100) of Average Hourly Earnings, for All Employees, for Selected Industries, Canada, Provinces and Territories, (1998-2002).

4 Number of Industries Showing Year-Over-Year Increases in Employment, for Selected Industries, Canada, (1998-2002).

5 Estimates of Employment, Payrolls and Average Weekly Earnings, for All Employees, by Industry, Canada, Provinces and Territories.

6 Estimates of Employment, Average Hourly Earnings and Hours, for Employees Paid by the Hour, by Industry, Canada, Provinces and Territories.

7 Estimates of Employment, Average Hourly Earnings and Hours, for Salaried Employees, by Industry, Canada, Provinces and Territories.

Tableau

1 Estimations désaisonnalisées de l'emploi, pour l'ensemble des salariés, pour une sélection d'industries, Canada, provinces et territoires, (1998-2002).

2 Estimations désaisonnalisées de la rémunération hebdomadaire moyenne, pour l'ensemble des salariés, pour une sélection d'industries, Canada, provinces et territoires, (1998-2002).

3 Indices à pondération fixe (1996=100) de la rémunération horaire moyenne, pour l'ensemble des salariés, pour une sélection d'industries, Canada, provinces et territoires, (1998-2002).

4 Nombre d'industries démontrant des augmentations d'emploi d'une année à l'autre, pour une sélection d'industries, Canada, (1998-2002).

5 Estimations de l'emploi, de la rémunération brute et de la rémunération hebdomadaire moyenne, pour l'ensemble des salariés, par industrie, Canada, provinces et territoires.

6 Estimations de l'emploi, de la rémunération horaire moyenne et des heures, pour les salariés rémunérés à l'heure, par industrie, Canada, provinces et territoires.

7 Estimations de l'emploi, de la rémunération horaire moyenne et des heures, pour les employés, par industrie, Canada, provinces et territoires.

Table of Contents

Table des matières

8 Historical Estimates of Employment, for All Employees, Industrial Aggregate, Canada, Provinces and Territories, (1991-2002).

8 Séries historiques des estimations de l'emploi, pour l'ensemble des salariés, ensemble des industries, Canada, provinces et territoires, (1991-2002).

9 Historical Estimates of Average Weekly Earnings, for All Employees, Industrial Aggregate, Canada, Provinces and Territories, (1991-2002).

9 Séries historiques des estimations de la rémunération hebdomadaire moyenne, ensemble des salariés, l'ensemble des industries, Canada, provinces et territoires, (1991-2002).

10 Quarterly and Annual Estimates of Employment by Enterprise Size of Employment, for All Employees, for Selected Industries, Canada, Provinces and Territories, (2000-2002).

10 Estimations trimestrielles et annuelles de l'emploi par taille d'entreprise selon l'emploi, pour l'ensemble des salariés pour une sélection d'industries, Canada, provinces et territoires, (2000-2002).

11 Quarterly and Annual Estimates of Average Weekly Earnings by Enterprise Size of Employment, for All Employees, for Selected Industries, Canada, Provinces and Territories, (2000-2002).

11 Estimations trimestrielles et annuelles de la rémunération hebdomadaire moyenne, par taille d'entreprise selon l'emploi, pour l'ensemble des salariés pour une sélection d'industries, Canada, provinces et territoires, (2000-2002).

12 Quarterly and Annual Estimates of Average Weekly Hours by Enterprise Size of Employment, for Hourly Paid Employees, for Selected Industries, Canada, Provinces and Territories, (2000-2002).

12 Estimations trimestrielles et annuelles des heures hebdomadaires moyennes, par taille d'entreprise selon l'emploi, pour les salariés rémunérés à l'heure pour une sélection d'industries, Canada, provinces et territoires, (2000-2002).

Annex

Annexe

1 Questionnaire (English) of the Business Payrolls Survey page 415.

1 Questionnaire français de l'Enquête sur la rémunération auprès des entreprises, page 417.

2 Administrative Survey Response Rates for Employment, page 419.

2 Taux de réponse sur l'emploi des enquête administrative, page 419.

Highlights

May 2002 (preliminary)

Faits saillants

Mai 2002 (données provisoires)

Employment, earnings and hours

Average weekly earnings for all employees increased \$2.04 in May from April to \$677.03. Compared with May 2001, average weekly earnings were up 2.4%.

Slight month-to-month increases were seen in both goods-producing and services-producing industries. Compared with May 2001, however, growth was stronger in services-producing industries (+2.7%) than in goods-producing industries (+1.9%).

More than half of the average earnings growth for the services-producing industries was attributed to education, health and public administration. From May 2001 to May 2002, earnings for employees in public administration jumped 6.0%. This was partly the result of the addition of 40,000 census employees in April and May 2001, which reduced average pay rates in those months and raised the 12-month growth rate for public administration by approximately 3.5 percentage points.

Substantial increases were also observed for the health and social services (+5.1%) and education sectors (+4.0%).

Average hourly earnings for hourly paid employees stood at \$17.18 in May, up \$0.04 from April and 3.1% higher than in May 2001. Average weekly hours for these employees declined slightly from 31.8 to 31.7 hours per week.

In May, employees on payrolls increased by 75,500 from April (+0.6%). This includes 37,500 employees who returned to work after large strikes ended in aerospace products and parts manufacturing in Quebec (+7,500) and provincial public administration in Ontario (+30,000).

Emploi, gains et durée du travail

En mai, la rémunération hebdomadaire moyenne pour l'ensemble des salariés s'est accrue de 2,04 \$ par rapport à avril, pour s'établir à 677,03 \$. Par rapport à mai 2001, la rémunération hebdomadaire moyenne était en hausse de 2,4 %.

D'un mois à l'autre, une légère augmentation a été observée dans la branche productrice de biens ainsi que dans celle productrice de services. Par contre, par rapport à mai 2001, la croissance a été plus forte dans la branche productrice de services (+2,7 %) que dans la branche productrice de biens (+1,9 %).

Plus de la moitié de la croissance de la rémunération hebdomadaire observée dans la branche productrice de services est attribuable aux secteurs de l'éducation, de la santé ainsi qu'à celui de l'administration publique. De mai 2001 à mai 2002, la rémunération pour les salariés du secteur des administrations publiques a bondi de 6,0 %. Cette hausse a été en partie attribuable à l'embauche de 40 000 salariés additionnels pour le recensement en avril et en mai 2001. Cette embauche a réduit la moyenne de la rémunération pour ces mois et a fait augmenter le taux de croissance pour le secteur des administrations publiques d'environ 3,5 points de pourcentage au cours des 12 derniers mois.

Des augmentations substantielles ont été observées dans les secteurs des soins de santé et de l'assistance sociale (+5,1 %) ainsi que dans celui de l'éducation (+4,0 %).

La rémunération horaire moyenne pour les salariés rémunérés à l'heure s'est établie à 17,18 \$ en mai, en hausse de 4 cents par rapport à avril et 3,1 % plus élevée qu'en mai 2001. La moyenne des heures hebdomadaires pour ces employés a baissé légèrement, passant de 31,8 heures à 31,7 heures par semaine.

En mai, le nombre de salariés inscrits sur les listes de paye s'est accru de 75 500 (+0,6 %) par rapport à avril. Cette hausse de l'emploi inclut les 37 500 salariés qui étaient de retour au travail après des grèves importantes dans les secteurs de la fabrication de produits aérospatiaux et de leurs pièces au Québec (+7 500 employés) et dans le secteur des administrations publiques en Ontario (+30 000).

Virtually all the monthly employment growth was in services-producing industries, with the largest gain in public administration (+30,000 employees, including the return to work by Ontario public servants.) In addition, professional, scientific and technical services recorded another substantial gain in May (+5,000), bringing the total increase in this industry since December 2001 to 28,200.

Pratiquement toute la croissance de l'emploi a été observée dans la branche productrice de services, la hausse la plus importante ayant été enregistrée dans le secteur des administrations publiques (+30 000 salariés, incluant le retour au travail des employés de la fonction publique en Ontario). De plus, les services professionnels, scientifiques et techniques ont affiché une autre hausse importante en mai (+5 000), portant l'augmentation totale dans ce secteur depuis décembre 2001 à 28 200 salariés.

Retail trade (+10,400) and wholesale trade (+8,400) recorded substantial employment gains in May. Wholesalers and retailers have been showing significant increases in employment levels and sales in recent months.

Les secteurs du commerce de détail (+10 400) et du commerce de gros (+8 400) ont enregistré des gains d'emploi substantiels en mai. Au cours des derniers mois, les grossistes et les détaillants ont déclaré des hausses importantes de leurs ventes ainsi que du nombre d'emplois.

In the goods-producing sector, the month-to-month employment change in May was relatively small, declining by 3,000 employees (-0.1%) from April.

D'un mois à l'autre, dans la branche productrice de biens, les changements dans le nombre d'emplois ont été relativement faibles, en baisse de 3 000 salariés (-0,1 %) par rapport à avril.

Table 1

Tableau 1

Seasonally Adjusted Estimates of Employment, for All Employees, for Selected Industries, Canada, Provinces and Territories, (1998-2002).

Estimations désaisonnalisées de l'emploi, pour l'ensemble des salariés, pour une sélection d'industries, Canada, provinces et territoires, (1998-2002).

Employment increased in May by 75,600 to 13,032,900. The return of striking employees of aerospace, parts and accessories manufacturing in Quebec (+7,500) and provincial public administration in Ontario (+30,000) accounted for half of the increase. At the provincial level Ontario had the biggest increase (+48,000) followed by Quebec (+16,000).

En mai, le nombre de salariés s'est accru de 75 600 pour s'établir à 13 032 900. Plus de la moitié de cette hausse est due au retour au travail des salariés d'importantes grèves au Québec (+7 500) dans le domaine de la fabrication de produits aérospatiaux et de leurs pièces ainsi qu'en Ontario dans l'administration publique (+30 000). Au niveau provincial l'Ontario a enregistré la plus forte hausse (+48 000) suivit du Québec (+16 000).

	Page
Canada	2
Provinces and Territories / Provinces et territoires	4

Table 1
Seasonally Adjusted Estimates of Employment, for All Employees, for Selected Industries, Canada, Provinces and Territories.

Tableau 1
Estimations désaisonnalisées de l'emploi, pour l'ensemble des salariés, pour une sélection d'industries, Canada, provinces et territoires.

NAICS	Industry	Jan.	Feb.	March	April	May	June	July	August	Sept.	Oct.	Nov.	Dec.
SCIAN	Industrie	Janv.	Fév.	Mars	Avril	Mai	Juin	Juillet	Août	Sept.	Oct.	Nov.	Déc.
CANADA													
00-91N Industrial aggregate (including unclassified) - Ensemble des industries y compris les entreprises non classifiées													
	1998	11,874.8	11,882.1	11,871.0	11,873.3	11,873.1	11,878.3	11,900.2	11,915.2	11,936.1	11,955.1	11,950.1	11,948.7
	1999	11,957.3	11,981.3	12,005.1	12,013.4	12,027.2	12,039.3	12,091.5	12,067.4	12,114.8	12,163.3	12,205.3	12,246.8
	2000	12,270.9	12,290.3	12,340.3	12,375.5	12,409.9	12,468.2	12,490.8	12,531.6	12,601.2	12,628.3	12,682.9	12,714.7
	2001	12,739.9	12,763.0	12,760.1	12,777.7	12,799.7	12,779.0	12,777.6	12,788.5	12,790.0	12,800.3	12,798.4	12,806.0
	2002	12,833.4	12,868.8	12,897.2	12,957.4	13,032.9
11-91N Industrial aggregate (excluding unclassified) - Ensemble des industries sauf les entreprises non classifiées													
	1998	11,783.4	11,791.2	11,784.2	11,774.4	11,782.9	11,794.2	11,808.7	11,820.3	11,846.2	11,861.1	11,858.6	11,847.5
	1999	11,856.0	11,875.4	11,898.6	11,911.7	11,927.1	11,937.4	11,991.9	11,971.2	12,036.3	12,089.3	12,131.3	12,179.5
	2000	12,203.8	12,228.8	12,280.7	12,317.6	12,354.1	12,411.4	12,436.7	12,470.4	12,532.4	12,560.9	12,609.3	12,640.6
	2001	12,668.1	12,690.5	12,688.6	12,704.2	12,721.6	12,705.6	12,704.1	12,716.2	12,718.1	12,726.5	12,729.0	12,742.0
	2002	12,763.0	12,800.9	12,824.0	12,877.2	12,948.0
11-33N Goods producing industries - Branche productrice de biens													
	1998	2,705.1	2,718.6	2,716.1	2,725.4	2,727.4	2,733.6	2,727.6	2,731.7	2,735.0	2,732.2	2,735.8	2,743.1
	1999	2,745.5	2,750.3	2,752.8	2,751.3	2,758.1	2,763.9	2,782.8	2,787.6	2,798.5	2,831.9	2,847.4	2,861.3
	2000	2,869.2	2,876.7	2,890.9	2,902.9	2,912.2	2,916.3	2,916.9	2,921.5	2,933.4	2,933.2	2,939.7	2,950.0
	2001	2,955.3	2,959.0	2,955.3	2,948.9	2,942.7	2,938.4	2,939.3	2,938.3	2,928.9	2,925.1	2,924.7	2,931.5
	2002	2,943.3	2,953.0	2,959.4	2,957.6	2,954.6
41-91N Service producing industries - Branche productrice de services													
	1998	9,080.9	9,076.5	9,070.7	9,048.3	9,055.4	9,057.1	9,079.0	9,092.9	9,107.1	9,126.6	9,124.5	9,105.6
	1999	9,110.1	9,125.2	9,150.2	9,159.0	9,169.7	9,169.6	9,210.4	9,187.9	9,234.2	9,254.2	9,281.7	9,318.7
	2000	9,336.6	9,353.1	9,392.5	9,415.8	9,445.5	9,494.0	9,517.1	9,549.8	9,595.0	9,623.4	9,666.2	9,690.6
	2001	9,715.5	9,736.5	9,734.4	9,757.7	9,787.9	9,766.0	9,759.3	9,778.0	9,783.4	9,794.9	9,796.3	9,807.5
	2002	9,820.9	9,847.0	9,863.8	9,921.5	9,979.2
11 Forestry, logging & support - Foresterie, exploitation et soutien													
	1998	83.3	82.9	81.9	83.4	81.9	79.3	77.6	75.2	75.1	76.0	75.9	74.1
	1999	74.5	75.5	76.2	76.3	77.1	77.3	79.5	80.1	78.7	79.3	80.4	77.9
	2000	79.3	78.8	79.0	78.4	77.1	79.6	78.4	77.4	78.6	77.8	76.1	81.2
	2001	82.1	81.7	80.8	80.9	78.7	76.9	75.7	76.0	74.0	73.0	71.9	71.8
	2002	70.8	69.0	67.6	65.5	63.6
21 Mining & oil & gas extraction - Extraction minière et extraction de pétrole et de gaz													
	1998	142.2	143.6	140.3	139.2	139.1	140.2	138.9	138.2	136.1	135.1	132.3	132.4
	1999	131.0	131.3	131.2	130.6	131.1	130.1	131.5	132.2	131.1	133.4	135.7	141.0
	2000	138.5	137.9	137.9	137.5	136.2	136.1	134.8	134.0	134.8	136.1	136.1	136.1
	2001	137.5	137.8	138.1	138.7	138.9	137.7	137.7	137.8	139.7	139.3	141.5	139.9
	2002	138.2	137.2	137.0	138.3	137.3
22 Utilities - Services publics													
	1998	105.5	104.5	104.8	104.4	104.4	105.4	106.0	106.6	106.7	106.8	107.1	107.2
	1999	106.9	108.1	108.0	110.4	108.0	107.4	107.0	107.2	108.4	109.1	108.7	109.5
	2000	108.9	108.9	109.2	109.8	110.5	110.6	110.8	110.6	110.5	111.0	111.3	111.6
	2001	112.1	112.1	111.9	111.9	111.9	111.8	112.1	112.0	111.9	112.1	112.3	112.6
	2002	113.2	113.6	113.7	113.8	113.5
23 Construction - Construction													
	1998	475.5	478.4	482.0	484.8	485.0	488.4	491.3	492.1	489.2	496.2	498.8	503.3
	1999	503.6	503.6	503.3	506.6	508.0	507.5	509.5	510.6	511.6	517.5	524.8	526.9
	2000	526.8	530.6	533.9	539.6	543.6	539.8	543.0	541.0	547.9	543.8	546.0	552.4
	2001	557.3	562.9	567.9	568.3	569.1	574.6	574.3	577.5	582.6	584.9	586.5	602.3
	2002	597.5	602.6	605.9	601.8	596.5
31-33 Manufacturing - Fabrication													
	1998	1,897.7	1,911.2	1,907.5	1,915.1	1,915.1	1,921.2	1,914.1	1,919.2	1,929.1	1,918.3	1,920.6	1,928.0
	1999	1,928.2	1,932.6	1,935.2	1,927.3	1,932.0	1,941.5	1,954.8	1,951.6	1,969.3	1,994.5	1,997.6	2,009.0
	2000	2,016.1	2,021.7	2,031.9	2,038.0	2,044.6	2,048.4	2,048.3	2,052.5	2,062.9	2,065.7	2,071.6	2,073.0
	2001	2,067.1	2,065.2	2,058.2	2,050.2	2,043.8	2,035.7	2,038.6	2,030.1	2,023.6	2,018.4	2,014.6	2,011.6
	2002	2,022.5	2,029.0	2,032.8	2,034.7	2,041.2
Non-durable goods - Biens non durables													
	1998	870.4	878.2	873.4	878.1	881.5	878.4	879.6	879.7	883.8	881.0	883.3	883.5
	1999	879.7	878.0	879.8	875.8	879.7	885.5	892.4	893.1	899.6	909.7	912.1	919.7

Table 1
Seasonally Adjusted Estimates of Employment, for All Employees, for Selected Industries, Canada, Provinces and Territories.

Tableau 1
Estimations désaisonnalisées de l'emploi, pour l'ensemble des salariés, pour une sélection d'industries, Canada, provinces et territoires.

(Continued - suite)

NAICS	Industry	Jan.	Feb.	March	April	May	June	July	August	Sept.	Oct.	Nov.	Dec.
SCIAN	Industrie	Janv.	Fév.	Mars	Avril	Mai	Juin	Juillet	Août	Sept.	Oct.	Nov.	Déc.
CANADA													
	Non-durable goods - Biens non durables												
	2000	922.2	924.8	930.2	930.1	929.4	931.7	932.0	933.0	935.9	935.9	939.9	942.7
	2001	944.3	945.5	943.5	942.2	942.5	939.7	938.4	938.8	936.1	935.1	935.7	931.5
	2002	934.6	936.3	937.6	939.5	941.1
	Durable goods - Biens durables												
	1998	1,026.7	1,033.2	1,033.3	1,036.4	1,035.0	1,043.2	1,033.7	1,042.0	1,045.4	1,036.6	1,037.1	1,043.5
	1999	1,048.0	1,054.4	1,055.0	1,051.3	1,053.2	1,056.3	1,062.3	1,060.8	1,069.4	1,083.5	1,085.1	1,088.7
	2000	1,093.7	1,096.4	1,101.8	1,108.3	1,115.7	1,117.0	1,116.1	1,122.0	1,126.4	1,127.9	1,131.0	1,129.8
	2001	1,123.1	1,119.5	1,115.2	1,108.7	1,101.8	1,096.1	1,099.5	1,093.6	1,086.7	1,081.0	1,078.2	1,078.6
	2002	1,087.2	1,092.2	1,094.7	1,095.5	1,100.7
	41-45N Trade - Commerce												
	1998	2,066.5	2,048.7	2,037.4	2,031.8	2,037.4	2,043.9	2,050.6	2,054.5	2,055.3	2,061.0	2,053.7	2,047.6
	1999	2,061.9	2,071.8	2,077.9	2,085.0	2,081.6	2,079.6	2,103.0	2,086.2	2,097.8	2,088.4	2,098.2	2,109.2
	2000	2,111.9	2,118.1	2,130.3	2,136.4	2,143.7	2,149.1	2,156.1	2,159.8	2,171.6	2,182.4	2,189.0	2,200.3
	2001	2,206.4	2,217.6	2,217.3	2,211.6	2,214.4	2,215.6	2,211.8	2,213.3	2,210.0	2,212.7	2,208.7	2,211.5
	2002	2,219.9	2,231.3	2,241.7	2,256.6	2,272.8
	41 Wholesale Trade - Commerce de gros												
	1998	654.5	647.7	647.5	644.6	646.0	643.1	643.9	645.6	648.7	650.1	645.0	647.7
	1999	652.8	659.1	662.6	666.4	665.6	666.9	677.6	676.6	682.4	682.9	686.0	691.6
	2000	689.1	691.3	696.0	699.7	703.9	706.2	709.9	713.6	722.8	723.7	731.3	739.2
	2001	733.0	735.9	731.1	726.1	727.8	729.5	721.0	720.7	714.6	714.5	711.9	710.5
	2002	709.3	716.7	724.9	729.3	737.7
	44-45 Retail trade - Commerce de détail												
	1998	1,410.4	1,400.5	1,389.0	1,387.8	1,391.6	1,400.9	1,404.8	1,408.9	1,407.4	1,410.6	1,408.7	1,401.8
	1999	1,408.4	1,412.6	1,414.8	1,419.0	1,416.1	1,412.7	1,423.7	1,409.4	1,415.9	1,405.5	1,412.5	1,419.9
	2000	1,422.2	1,426.6	1,433.7	1,436.7	1,439.8	1,443.1	1,444.5	1,446.1	1,449.1	1,458.9	1,458.2	1,463.7
	2001	1,472.8	1,481.1	1,485.6	1,485.0	1,486.8	1,486.5	1,489.2	1,492.6	1,495.4	1,498.3	1,496.9	1,501.1
	2002	1,510.5	1,514.8	1,517.2	1,525.6	1,536.0
	48-49 Transportation & warehousing - Transport et entreposage												
	1998	582.1	577.6	580.2	581.3	582.6	579.4	586.6	588.9	587.9	588.5	592.3	593.8
	1999	589.2	588.8	589.2	588.9	591.7	592.0	594.7	591.0	593.1	595.4	594.7	596.0
	2000	598.1	600.5	599.8	601.2	600.5	600.8	602.3	601.1	605.3	607.2	612.3	613.2
	2001	616.5	613.3	613.6	612.7	612.9	610.1	608.8	614.7	615.6	614.2	611.2	611.4
	2002	610.7	611.4	612.9	611.4	609.3
	51 Information & cultural industries - Industrie de l'information et industrie culturelle												
	1998	311.4	312.1	311.4	310.3	310.3	312.1	312.5	312.7	313.3	315.4	314.4	314.0
	1999	314.0	316.2	315.4	316.6	319.1	318.0	317.9	318.2	321.2	322.7	326.0	327.6
	2000	328.3	327.5	330.5	330.7	332.3	334.5	337.4	339.4	339.2	339.4	340.2	341.8
	2001	342.6	343.9	342.9	346.2	344.2	345.3	345.6	346.6	349.6	350.2	351.5	350.8
	2002	350.7	350.5	351.6	349.5	349.3
	52 Finance & insurance - Finance et assurances												
	1998	526.7	527.4	528.4	529.7	528.3	525.3	529.9	527.5	528.1	530.2	532.6	529.5
	1999	531.7	530.8	533.8	532.2	531.4	532.4	530.7	531.0	530.6	529.5	526.8	529.0
	2000	533.0	531.2	531.6	532.6	533.7	537.5	541.4	544.8	549.6	546.3	548.6	551.8
	2001	548.3	552.6	552.4	553.6	559.0	557.1	555.0	555.2	554.9	558.0	560.4	560.5
	2002	559.7	560.3	561.7	562.6	563.8
	53 Real estate & rental & leasing - Services immobiliers et services de location et de location à bail												
	1998	206.3	208.7	208.5	207.7	207.8	206.9	207.4	206.9	208.8	207.4	205.5	205.1
	1999	205.5	204.0	205.7	208.0	209.2	209.2	212.2	210.3	209.0	210.5	209.8	210.8
	2000	211.8	211.3	212.9	212.6	212.5	214.5	211.6	213.4	215.0	216.3	221.1	222.8
	2001	220.5	220.1	214.6	212.4	215.1	215.0	214.6	216.1	215.9	215.2	213.1	215.9
	2002	216.2	218.0	226.9	228.2	229.5
	54 Professional, scientific & technical services - Services professionnels, scientifiques et techniques												
	1998	521.1	522.6	523.1	522.4	525.6	527.3	527.6	530.8	533.9	536.9	536.4	536.7
	1999	534.7	536.8	539.9	541.8	544.7	547.1	550.2	548.9	554.5	560.6	568.6	583.8
	2000	580.6	584.2	590.6	596.6	604.2	613.5	620.1	624.9	630.0	632.9	636.2	638.6
	2001	640.2	640.1	642.1	643.9	645.6	645.3	643.8	643.7	635.9	630.7	626.5	632.3
	2002	627.5	635.1	641.2	655.5	660.5

Table 1
Seasonally Adjusted Estimates of Employment, for All Employees, for Selected Industries, Canada, Provinces and Territories.

Tableau 1
Estimations désaisonnalisées de l'emploi, pour l'ensemble des salariés, pour une sélection d'industries, Canada, provinces et territoires.

(Continued - suite)

NAICS	Industry	Jan.	Feb.	March	April	May	June	July	August	Sept.	Oct.	Nov.	Dec.
SCIAN	Industrie	Janv.	Fév.	Mars	Avril	Mai	Juin	Juillet	Août	Sept.	Oct.	Nov.	Déc.
CANADA													
55	Management of companies & enterprises - Gestion de sociétés et d'entreprises												
	1998	77.1	76.7	76.1	76.4	75.4	72.5	74.0	73.7	72.5	74.2	73.0	71.9
	1999	72.8	73.7	74.8	75.9	78.3	78.1	77.1	77.8	79.8	75.8	70.8	73.3
	2000	73.7	73.1	74.0	72.6	72.5	73.5	73.0	75.1	76.7	77.4	80.2	82.7
	2001	83.3	82.5	82.5	83.4	82.3	82.0	83.5	83.4	84.5	85.2	86.0	86.7
	2002	86.7	86.9	87.1	87.9	87.6
56	Admin. & support, waste managem. & remediation services - Services admin., soutien, gestion des déchets, assainissem.												
	1998	429.8	431.0	429.6	430.1	436.7	437.0	440.1	441.5	445.0	445.8	450.8	452.2
	1999	451.9	455.4	458.1	463.9	464.8	466.8	472.2	473.3	475.3	479.8	485.2	489.5
	2000	490.9	493.4	498.8	499.7	501.6	506.6	506.0	508.1	510.5	513.8	514.9	517.1
	2001	519.7	521.7	525.4	525.5	526.1	527.2	527.2	528.2	529.5	530.2	531.3	534.9
	2002	537.6	539.1	540.2	547.3	555.8
61	Educational services - Services d'enseignement												
	1998	938.6	939.6	938.5	939.6	940.7	935.7	937.8	929.9	930.4	933.8	934.3	930.1
	1999	930.6	928.3	931.4	933.0	930.2	928.0	926.3	925.4	929.1	931.7	933.0	931.8
	2000	926.8	928.6	928.6	935.0	935.5	938.2	936.5	940.6	940.1	940.9	938.6	939.8
	2001	941.6	941.1	938.9	933.7	942.9	943.1	944.8	944.9	943.9	946.7	944.8	942.5
	2002	943.9	942.8	943.0	946.9	950.3
62	Health care & social assistance - Soins de santé et assistance sociale												
	1998	1,218.7	1,218.4	1,218.4	1,215.5	1,212.8	1,216.3	1,213.8	1,218.1	1,219.0	1,216.5	1,215.5	1,215.6
	1999	1,217.8	1,216.0	1,210.3	1,217.9	1,219.4	1,219.9	1,220.6	1,218.7	1,219.7	1,222.2	1,224.2	1,225.9
	2000	1,226.5	1,230.1	1,231.3	1,233.5	1,234.8	1,235.6	1,239.0	1,243.2	1,245.4	1,246.4	1,249.3	1,250.3
	2001	1,251.5	1,251.9	1,254.5	1,257.8	1,263.1	1,267.7	1,270.2	1,273.5	1,278.4	1,283.0	1,283.8	1,284.4
	2002	1,284.3	1,288.1	1,290.1	1,295.5	1,299.7
71	Arts, entertainment & recreation - Arts, spectacles et loisirs												
	1998	191.5	191.3	190.9	191.0	197.7	193.2	193.5	191.7	192.2	192.3	190.7	190.7
	1999	190.4	189.2	188.5	188.9	187.5	186.4	187.3	189.2	192.7	195.7	200.3	201.5
	2000	203.2	206.3	207.8	208.8	210.1	211.9	213.9	215.7	216.9	219.0	220.7	222.3
	2001	221.9	222.1	221.8	221.8	221.1	220.3	220.5	222.4	223.2	225.3	227.5	228.4
	2002	230.0	231.7	231.7	230.9	229.8
72	Accommodation & food services - Hébergement et services de restauration												
	1998	866.0	874.5	875.2	871.3	861.5	864.6	867.2	866.8	867.4	875.2	871.4	873.1
	1999	863.2	860.5	866.5	858.3	867.3	861.0	868.1	867.3	867.7	876.3	877.3	881.1
	2000	890.6	884.0	885.3	899.6	906.6	904.4	905.5	907.6	915.4	918.2	925.8	930.5
	2001	937.8	941.1	936.7	938.0	942.6	941.2	940.6	941.5	941.8	943.2	945.9	948.3
	2002	952.3	953.0	953.6	955.3	959.5
81	Other services (except public administration) - Autres services, sauf les administrations publiques												
	1998	445.0	443.3	444.9	447.3	447.2	443.2	442.6	446.6	443.7	443.3	442.0	441.3
	1999	442.6	445.3	445.8	449.4	450.4	449.9	451.7	446.8	450.1	454.3	454.7	456.2
	2000	455.8	456.2	457.6	456.9	457.0	455.2	457.3	458.1	459.9	462.4	463.8	467.1
	2001	472.7	474.4	473.6	473.2	472.3	472.7	474.4	475.4	479.3	479.4	481.1	484.1
	2002	486.7	486.3	486.4	487.9	488.7
91	Public administration - Administrations publiques												
	1998	703.3	702.7	700.7	699.5	696.9	698.5	700.6	702.9	704.1	703.8	705.2	709.0
	1999	705.2	706.1	706.0	703.9	703.2	700.3	700.6	703.0	708.7	708.8	706.1	708.7
	2000	709.2	709.4	708.9	705.0	708.9	713.5	714.4	716.3	714.1	717.1	719.6	719.1
	2001	721.0	720.1	716.2	751.3	752.4	716.3	712.4	715.4	716.2	716.7	719.0	720.0
	2002	722.7	720.1	695.8	698.1	728.1
NEWFOUNDLAND AND LABRADOR - TERRE-NEUVE ET LABRADOR													
00-91N	Industrial aggregate (including unclassified) - Ensemble des industries y compris les entreprises non classifiées												
	1998	162.9	162.9	162.5	162.8	164.3	164.7	166.5	166.8	163.9	164.8	165.1	165.7
	1999	166.9	166.5	161.9	166.4	165.5	164.3	165.4	165.3	167.6	168.1	169.2	170.2
	2000	167.6	168.8	169.6	169.1	169.7	171.2	168.8	169.9	171.3	171.7	172.7	172.5
	2001	174.7	175.5	176.1	177.6	178.9	177.4	174.4	176.8	177.3	178.8	179.7	181.6
	2002	182.6	183.6	184.1	184.0	184.4

Table 1
Seasonally Adjusted Estimates of Employment, for All Employees, for Selected Industries, Canada, Provinces and Territories.

Tableau 1
Estimations désaisonnalisées de l'emploi, pour l'ensemble des salariés, pour une sélection d'industries, Canada, provinces et territoires.

(Continued - suite)

NAICS	Industry	Jan.	Feb.	March	April	May	June	July	August	Sept.	Oct.	Nov.	Dec.
SCIAN	Industrie	Janv.	Fév.	Mars	Avril	Mai	Juin	Juillet	Août	Sept.	Oct.	Nov.	Déc.
NEWFOUNDLAND AND LABRADOR - TERRE-NEUVE ET LABRADOR													
11-91N Industrial aggregate (excluding unclassified) - Ensemble des industries sauf les entreprises non classifiées													
	1998	162.3	162.4	162.0	162.1	163.8	163.9	166.0	166.3	163.3	164.1	164.3	164.7
	1999	165.8	165.4	160.9	165.5	164.9	163.3	164.6	164.8	167.1	167.5	168.6	169.6
	2000	167.0	168.2	169.0	168.5	169.2	170.6	168.3	169.4	170.9	171.3	172.1	171.9
	2001	174.1	174.8	175.2	176.6	177.6	176.5	173.2	175.4	175.9	177.5	178.5	180.4
	2002	181.6	182.7	183.3	183.0	183.5
11-33N Goods producing industries - Branche productrice de biens													
	1998	27.7	27.9	27.7	28.2	28.5	29.3	30.1	29.7	28.9	29.4	30.0	31.4
	1999	30.4	30.6	31.6	32.0	31.1	30.2	30.6	31.1	31.3	31.7	32.5	32.9
	2000	31.0	31.4	31.3	30.7	30.7	31.2	30.5	29.7	30.2	30.7	31.3	31.1
	2001	34.2	34.7	35.2	35.5	36.5	35.7	33.8	34.1	35.1	35.1	35.8	36.6
	2002	37.5	37.7	38.5	38.7	38.5
41-91N Service producing industries - Branche productrice de services													
	1998	134.3	134.1	133.9	134.0	135.3	135.0	136.0	136.1	134.4	134.7	134.3	133.5
	1999	135.5	134.9	129.9	134.0	133.8	133.1	134.1	133.0	135.5	135.6	136.0	137.0
	2000	136.2	137.1	138.0	138.1	138.7	139.4	138.1	139.4	140.5	140.5	140.8	141.0
	2001	140.5	141.0	140.7	141.9	141.3	140.3	139.0	140.3	140.0	141.9	142.5	144.2
	2002	145.3	146.0	145.8	145.3	145.4
23 Construction - Construction													
	1998	6.4	6.8	7.0	7.1	7.0	7.2	6.9	7.0	6.9	7.0	7.4	7.7
	1999	7.4	7.3	7.7	7.4	7.5	7.4	7.6	7.5	7.3	7.4	7.8	8.0
	2000	7.6	7.6	7.3	7.4	7.0	6.9	7.0	6.8	6.9	7.0	6.9	7.0
	2001	7.9	7.9	8.3	8.6	8.4	8.2	8.0	8.0	8.7	8.7	9.0	9.5
	2002	9.3	9.2	9.0	9.0	8.5
31-33 Manufacturing - Fabrication													
	1998	13.7	13.5	13.4	14.1	14.4	15.2	15.7	15.6	14.8	15.3	15.5	16.0
	1999	15.5	15.6	16.1	16.5	16.2	15.7	16.3	16.8	17.2	17.4	17.6	17.3
	2000	15.7	16.0	16.2	15.5	16.2	16.9	16.5	15.8	16.2	16.4	17.0	16.2
	2001	18.7	19.1	19.3	19.5	20.6	19.7	18.3	18.3	18.7	18.7	19.2	18.9
	2002	20.5	20.9	22.0	22.2	22.6
Non-durable goods - Biens non durables													
	1998	10.6	10.6	10.4	11.1	11.2	11.9	12.3	12.2	11.4	11.9	12.0	12.6
	1999	11.7	12.1	12.4	12.7	12.6	12.3	12.6	12.9	13.1	13.1	13.5	13.2
	2000	11.0	11.9	12.3	11.6	12.4	13.1	13.0	12.7	12.9	13.2	13.7	12.9
	2001	14.4	15.2	15.4	16.1	17.2	16.1	14.8	14.7	15.0	15.0	15.3	15.1
	2002	16.0	16.8	17.9	18.0	18.7
Durable goods - Biens durables													
	1998	2.9	3.0	3.0	3.0	3.2	3.3	3.4	3.4	3.5	3.5	3.5	3.5
	1999	3.5	3.5	3.6	3.8	3.6	3.5	3.7	4.0	4.1	4.3	4.1	4.2
	2000	4.2	4.0	3.8	3.8	3.8	3.9	3.5	3.2	3.3	3.2	3.3	3.5
	2001	3.9	4.0	3.9	3.6	3.5	3.4	3.4	3.6	3.6	3.7	3.8	3.9
	2002	4.2	4.2	4.2	4.4	4.3
41-45N Trade - Commerce													
	1998	29.0	28.6	28.5	29.0	28.9	28.4	28.0	28.4	28.3	28.6	28.3	28.3
	1999	28.9	28.2	29.0	29.4	29.6	29.5	29.8	29.5	30.4	30.0	30.4	30.1
	2000	30.2	30.7	30.5	30.7	30.2	30.3	29.8	30.2	30.2	30.4	30.1	29.5
	2001	29.4	29.9	29.7	29.8	30.1	30.2	29.9	29.8	29.7	29.5	28.8	29.2
	2002	29.9	30.3	30.2	30.4	30.7
41 Wholesale Trade - Commerce de gros													
	1998	5.9	5.8	5.8	5.8	5.9	5.6	5.6	6.0	6.0	6.0	6.1	6.2
	1999	6.5	6.3	6.5	6.4	6.5	6.6	6.6	6.3	6.6	6.5	6.5	6.5
	2000	6.5	6.5	6.4	6.5	6.5	6.4	6.5	6.5	6.8	6.8	7.0	6.7
	2001	6.6	6.7	6.5	6.6	6.6	6.7	6.6	6.5	6.4	6.4	6.1	6.1
	2002	6.2	6.4	6.3	6.4	6.4
44-45 Retail trade - Commerce de détail													
	1998	23.1	22.9	22.8	23.1	23.1	22.8	22.3	22.4	22.4	22.6	22.2	22.2
	1999	22.4	22.0	22.5	23.0	23.1	22.9	23.2	23.1	23.8	23.4	24.0	23.7
	2000	23.7	24.3	24.1	24.1	23.8	23.8	23.3	23.6	23.4	23.6	23.1	22.9

Table 1
Seasonally Adjusted Estimates of Employment, for All Employees, for Selected Industries, Canada, Provinces and Territories.

(Continued - suite)

Tableau 1
Estimations désaisonnalisées de l'emploi, pour l'ensemble des salariés, pour une sélection d'industries, Canada, provinces et territoires.

NAICS	Industry	Jan.	Feb.	March	April	May	June	July	August	Sept.	Oct.	Nov.	Dec.
SCIAN	Industrie	Janv.	Fév.	Mars	Avril	Mai	Juin	Juillet	Août	Sept.	Oct.	Nov.	Déc.
NEWFOUNDLAND AND LABRADOR - TERRE-NEUVE ET LABRADOR													
44-45 Retail trade - Commerce de détail													
	2001	22.8	23.3	23.2	23.2	23.5	23.5	23.3	23.2	23.3	23.1	22.8	23.1
	2002	23.7	23.9	23.8	24.0	24.3
48-49 Transportation & warehousing - Transport et entreposage													
	1998	6.9	6.6	6.6	6.6	6.9	6.9	7.1	7.4	7.3	7.3	7.4	7.1
	1999	7.0	7.0	7.0	6.9	6.9	6.6	6.6	6.4	6.4	6.4	6.1	6.2
	2000	6.3	6.1	6.0	6.0	6.1	5.9	5.9	5.9	5.9	6.0	6.1	6.2
	2001	6.2	6.2	6.2	6.2	6.1	6.3	6.3	6.3	6.3	6.3	6.5	6.5
	2002	6.7	6.8	6.9	7.0	7.0
51 Information & cultural industries - Industrie de l'information et industrie culturelle													
	1998	5.3	5.4	5.4	5.4	5.5	5.3	5.5	5.6	5.7	5.9	6.0	6.0
	1999	6.3	6.4	6.2	6.5	6.4	6.5	6.5	6.5	6.5	6.6	8.1	7.9
	2000	7.9	7.7	7.8	7.8	7.8	7.9	8.0	8.1	8.1	8.2	8.1	8.0
	2001	8.1	8.1	8.1	8.1	8.1	8.1	8.1	8.2	8.1	8.1	8.2	8.0
	2002	7.9	8.0	8.1	7.9	7.8
61 Educational services - Services d'enseignement													
	1998	16.7	17.1	17.2	18.0	16.8	15.9	15.7	15.2	16.1	16.9	17.2	15.3
	1999	16.8	17.4	17.3	17.4	16.4	15.5	15.4	15.1	16.1	17.1	17.1	16.6
	2000	16.7	17.2	17.2	17.3	17.2	16.6	16.0	15.6	16.6	17.4	17.4	16.9
	2001	17.0	17.3	17.3	17.4	17.2	16.5	15.9	15.6	16.1	18.1	18.2	17.7
	2002	17.7	18.0	18.1	18.2	18.2
62 Health care & social assistance - Soins de santé et assistance sociale													
	1998	24.5	24.4	24.4	24.3	24.7	24.8	25.1	24.9	24.6	23.0	22.8	23.0
	1999	23.7	23.5	17.3	22.4	22.6	22.5	22.5	22.6	22.5	22.4	22.2	22.7
	2000	22.3	22.4	22.3	22.5	22.5	22.3	22.3	22.4	22.2	22.1	22.0	22.0
	2001	22.5	22.8	22.8	22.8	22.9	22.9	23.2	23.4	23.3	23.2	22.8	22.8
	2002	22.9	23.0	23.0	23.1	23.4
72 Accomodation & food services - Hébergement et services de restauration													
	1998	10.3	10.2	10.2	10.1	10.4	10.4	10.4	10.4	10.1	10.2	10.1	9.8
	1999	9.6	9.5	9.3	9.3	9.2	8.9	8.9	8.9	9.0	9.1	9.3	9.5
	2000	10.1	9.9	9.8	10.0	9.8	10.0	9.9	10.0	10.2	10.0	10.0	10.0
	2001	10.3	10.2	10.0	10.0	9.9	9.8	9.7	9.9	10.2	10.4	10.6	10.7
	2002	10.9	10.8	10.8	10.5	10.3
81 Other services (except public administration) - Autres services, sauf les administrations publiques													
	1998	6.7	6.6	6.5	6.5	6.6	6.4	6.7	6.4	6.3	6.4	6.6	6.3
	1999	6.5	6.2	6.3	6.2	6.4	6.2	6.4	6.4	6.5	6.5	6.5	6.6
	2000	6.6	6.7	6.8	6.8	6.7	6.8	6.6	6.8	7.1	7.2	7.3	7.5
	2001	7.5	7.6	7.6	7.8	7.7	7.7	7.3	7.7	7.9	8.1	8.3	8.6
	2002	8.6	8.5	8.3	8.1	8.1
91 Public administration - Administrations publiques													
	1998	16.6	16.7	16.7	16.4	17.0	17.7	17.7	17.7	17.5	17.7	17.6	17.4
	1999	17.5	17.4	17.5	17.4	17.5	17.4	17.6	17.6	17.7	17.4	17.3	17.4
	2000	17.4	17.4	17.3	17.1	17.2	17.3	17.3	17.4	17.4	17.3	17.4	17.7
	2001	17.7	17.6	17.5	18.3	17.8	17.3	16.8	16.9	17.5	17.9	18.1	18.1
	2002	18.1	18.0	17.9	17.8	17.7
PRINCE EDWARD ISLAND - ÎLE-DU-PRINCE-ÉDOUARD													
00-91N Industrial aggregate (including unclassified) - Ensemble des industries y compris les entreprises non classifiées													
	1998	50.3	50.3	50.0	49.4	48.1	48.5	48.8	48.2	48.8	49.1	47.8	49.2
	1999	49.8	50.3	49.4	50.4	51.8	51.6	51.3	51.8	52.4	52.5	52.8	53.0
	2000	52.1	51.6	52.1	52.6	53.1	52.7	52.9	53.2	54.1	54.0	54.4	54.6
	2001	55.4	55.8	56.5	56.0	55.9	56.5	56.8	57.2	57.0	57.4	57.9	58.2
	2002	58.2	58.7	58.6	58.0	57.6

Table 1
Seasonally Adjusted Estimates of Employment, for All Employees, for Selected Industries, Canada, Provinces and Territories.

Tableau 1
Estimations désaisonnalisées de l'emploi, pour l'ensemble des salariés, pour une sélection d'industries, Canada, provinces et territoires.

(Continued - suite)

NAICS	Industry	Jan.	Feb.	March	April	May	June	July	August	Sept.	Oct.	Nov.	Dec.
SCIAN	Industrie	Janv.	Fév.	Mars	Avril	Mai	Juin	Juillet	Août	Sept.	Oct.	Nov.	Déc.
PRINCE EDWARD ISLAND - ÎLE-DU-PRINCE-ÉDOUARD													
11-91N Industrial aggregate (excluding unclassified) - Ensemble des industries sauf les entreprises non classifiées													
	1998	49.3	49.3	48.8	48.3	47.0	47.7	48.0	47.4	48.1	48.4	47.0	48.2
	1999	48.8	49.1	49.0	49.9	51.4	51.3	51.1	51.5	52.1	52.4	52.6	52.8
	2000	52.1	51.6	51.9	52.4	53.0	52.5	52.8	53.0	54.0	54.0	54.3	54.4
	2001	55.2	55.6	56.1	55.6	55.7	56.3	56.6	57.1	56.9	57.3	57.7	58.1
	2002	58.0	58.4	58.3	57.7	57.2
11-33N Goods producing industries - Branche productrice de biens													
	1998	9.1	9.5	9.2	8.9	7.8	8.6	8.4	8.7	8.7	8.3	7.9	8.4
	1999	7.9	8.0	8.2	8.8	9.2	9.1	9.1	9.1	8.9	9.5	9.9	9.8
	2000	9.4	9.0	8.9	8.9	9.2	9.3	9.2	9.2	9.6	9.2	8.8	8.7
	2001	9.1	9.2	9.5	9.3	8.5	9.6	10.4	11.1	10.3	10.3	10.2	10.1
	2002	9.8	9.9	9.7	9.7	9.3
41-91N Service producing industries - Branche productrice de services													
	1998	40.2	39.9	39.6	39.4	39.0	39.2	39.7	38.8	39.4	40.1	39.1	40.0
	1999	40.8	41.1	40.8	41.1	41.9	42.1	41.9	42.4	43.2	42.9	42.8	43.2
	2000	42.7	42.6	43.0	43.6	43.4	43.1	43.5	43.9	44.4	44.8	45.5	45.9
	2001	46.2	46.5	46.7	46.3	46.7	46.5	46.1	46.2	46.5	47.0	47.6	48.0
	2002	48.2	48.7	48.6	48.1	47.8
23 Construction - Construction													
	1998	2.4	2.3	2.3	2.2	2.1	2.1	2.2	2.2	2.2	2.3	2.4	2.4
	1999	2.4	2.6	2.7	2.8	3.0	3.2	3.2	3.3	3.3	3.5	3.7	4.0
	2000	3.4	3.4	3.3	3.5	3.5	3.6	3.5	3.5	3.6	3.6	3.5	3.5
	2001	3.7	3.7	3.8	3.6	3.6	3.9	4.1	4.5	4.2	4.1	4.1	4.1
	2002	4.0	4.0	3.9	3.9	4.1
31-33 Manufacturing - Fabrication													
	1998	6.3	7.2	6.5	6.4	5.2	5.9	5.6	5.7	5.8	5.4	5.0	5.6
	1999	5.0	5.0	4.9	5.4	5.6	5.4	5.5	5.3	5.3	5.6	5.8	5.5
	2000	5.6	5.2	4.9	4.8	5.3	5.2	5.3	5.3	5.6	5.3	4.9	4.9
	2001	4.9	5.1	5.2	5.1	4.7	5.2	5.8	5.9	5.7	5.7	5.7	5.6
	2002	5.2	5.5	5.4	5.3	5.0
Non-durable goods - Biens non durables													
	1998	4.1	5.0	4.2	4.0	3.8	4.3	4.0	3.9	4.0	3.7	3.4	4.0
	1999	3.4	3.4	3.3	3.8	3.9	3.6	3.7	3.7	3.6	3.8	3.8	3.7
	2000	3.8	3.6	3.4	3.2	3.7	3.7	3.6	3.6	3.8	3.5	3.5	3.5
	2001	3.4	3.4	3.6	3.4	2.9	3.4	3.8	3.8	3.6	3.6	3.6	3.7
	2002	3.4	3.5	3.5	3.5	3.1
Durable goods - Biens durables													
	1998	2.1	2.1	2.1	2.2	1.5	1.5	1.5	1.8	1.9	1.7	1.5	1.7
	1999	1.5	1.6	1.6	1.7	1.8	1.9	1.7	1.6	1.6	1.7	1.9	1.8
	2000	1.7	1.6	1.5	1.6	1.6	1.6	1.7	1.6	1.7	1.7	1.5	1.5
	2001	1.5	1.6	1.7	1.7	1.9	1.9	2.0	2.0	2.0	2.1	2.0	1.9
	2002	1.8	1.9	1.9	1.9	1.9
41-45N Trade - Commerce													
	1998	10.0	9.9	9.8	9.6	9.1	8.9	9.4	8.9	8.8	8.9	8.8	9.1
	1999	9.2	9.2	9.2	9.3	9.3	9.6	9.3	9.1	9.8	9.5	9.3	9.2
	2000	8.8	8.8	8.8	9.0	8.7	8.7	8.8	8.9	9.0	8.8	8.8	9.1
	2001	9.2	9.3	9.5	9.3	9.7	9.9	9.9	10.0	9.9	9.8	9.8	10.0
	2002	10.0	10.2	10.1	9.9	9.9
41 Wholesale Trade - Commerce de gros													
	1998	2.2	2.2	2.3	2.3	2.3	2.2	2.6	2.7	2.6	2.6	2.4	2.3
	1999	2.2	2.3	2.2	2.4	2.7	3.0	2.9	2.9	3.0	2.8	2.7	2.5
	2000	2.4	2.2	2.0	2.4	2.4	2.6	2.7	2.7	2.9	2.8	2.6	2.4
	2001	2.4	2.2	2.4	2.4	2.9	3.3	3.4	3.5	3.4	3.2	2.9	2.6
	2002	2.4	2.5	2.5	2.5	2.9
44-45 Retail trade - Commerce de détail													
	1998	7.3	7.4	7.1	7.0	7.0	6.7	6.9	6.5	6.4	6.6	6.6	6.6
	1999	6.6	6.6	6.5	6.6	6.7	6.8	6.6	6.6	7.0	7.0	6.7	6.5
	2000	6.0	6.2	6.4	6.4	6.3	6.3	6.4	6.5	6.3	6.2	6.4	6.5
	2001	6.5	6.7	6.7	6.7	6.8	6.8	6.8	6.9	6.8	6.8	6.9	7.2

Table 1
Seasonally Adjusted Estimates of Employment, for All Employees, for Selected Industries, Canada, Provinces and Territories.

(Continued - suite)

Tableau 1
Estimations désaisonnalisées de l'emploi, pour l'ensemble des salariés, pour une sélection d'industries, Canada, provinces et territoires.

NAICS	Industry	Jan.	Feb.	March	April	May	June	July	August	Sept.	Oct.	Nov.	Dec.
SCIAN	Industrie	Janv.	Fév.	Mars	Avril	Mai	Juin	Juillet	Août	Sept.	Oct.	Nov.	Déc.
PRINCE EDWARD ISLAND - ÎLE-DU-PRINCE-ÉDOUARD													
44-45 Retail trade - Commerce de détail													
	2002	7.2	7.3	7.1	7.1	7.0
48-49 Transportation & warehousing - Transport et entreposage													
	1998	1.4	1.5	1.5	1.6	1.7	1.8	1.8	1.9	1.8	1.9	1.8	1.7
	1999	1.8	1.6	1.7	1.6	1.6	1.7	1.7	1.6	1.6	1.6	1.6	1.7
	2000	1.7	1.8	1.8	1.8	1.7	1.7	1.7	1.7	1.7	1.7	1.7	1.8
	2001	1.7	1.7	1.7	1.7	1.7	1.5	1.6	1.5	1.6	1.6	1.7	1.8
	2002	1.8	1.9	1.9	1.9	1.9
61 Educational services - Services d'enseignement													
	1998	4.5	4.4	4.4	4.3	4.3	4.3	4.3	4.3	4.2	4.2	4.2	4.2
	1999	4.2	4.3	4.3	4.3	4.3	4.3	4.3	4.3	4.3	4.2	4.2	4.3
	2000	4.2	4.3	4.3	4.3	4.3	4.3	4.3	4.4	4.4	4.3	4.4	4.3
	2001	4.5	4.5	4.5	4.5	4.5	4.6	4.5	4.6	4.5	4.5	4.5	4.5
	2002	4.5	4.5	4.5	4.5	4.6
62 Health care & social assistance - Soins de santé et assistance sociale													
	1998	6.5	6.6	6.5	6.6	6.4	6.8	7.0	6.5	6.5	6.4	6.5	6.5
	1999	7.1	7.1	7.1	7.2	7.3	7.5	7.5	8.1	7.9	7.7	7.6	7.9
	2000	8.1	7.7	7.6	7.9	7.9	7.9	8.1	8.1	8.0	8.0	8.1	8.1
	2001	8.2	8.1	8.0	7.5	7.9	7.9	8.0	7.8	7.7	7.7	7.6	7.7
	2002	7.7	7.7	7.6	7.5	7.6
72 Accomodation & food services - Hébergement et services de restauration													
	1998	4.4	4.0	4.0	4.1	4.0	4.1	4.1	3.9	4.3	4.5	4.4	4.7
	1999	4.4	4.3	4.3	4.4	4.5	4.7	4.7	4.8	5.0	5.1	5.2	5.2
	2000	5.4	5.4	5.4	5.5	5.6	5.7	5.8	5.7	5.9	6.1	6.2	6.3
	2001	6.4	6.7	6.7	6.8	6.7	6.7	6.5	6.8	6.9	7.0	7.0	7.2
	2002	7.3	7.5	7.5	7.4	7.4
81 Other services (except public administration) - Autres services, sauf les administration publiques													
	1998	1.9	1.8	1.9	1.8	1.8	1.9	1.9	1.8	1.9	1.9	1.7	1.9
	1999	2.0	1.9	1.9	2.0	1.9	1.9	2.0	2.0	2.1	2.1	2.0	2.0
	2000	2.0	2.0	2.0	2.0	1.9	2.0	1.9	2.0	1.9	2.0	2.0	2.0
	2001	2.1	2.1	2.1	2.1	2.0	2.0	1.9	2.0	2.1	2.2	2.3	2.3
	2002	2.3	2.3	2.3	2.1	2.1
91 Public administration - Administrations publiques													
	1998	5.6	5.5	5.6	5.7	5.6	5.6	5.7	5.8	6.5	6.3	6.3	6.3
	1999	6.3	6.4	6.3	6.1	6.1	6.1	6.2	6.1	6.0	5.9	5.9	6.0
	2000	6.0	6.1	6.2	6.2	6.4	6.4	6.4	6.6	6.6	6.6	6.6	6.7
	2001	6.7	6.6	6.5	6.6	6.5	6.4	6.3	6.2	6.3	6.4	6.5	6.5
	2002	6.5	6.5	6.5	6.3	6.3
NOVA SCOTIA - NOUVELLE-ÉCOSSE													
00-91N Industrial aggregate (including unclassified) - Ensemble des industries y compris les entreprises non classifiées													
	1998	339.2	337.3	335.2	335.2	334.5	336.5	336.6	337.8	336.8	338.8	335.9	336.1
	1999	336.9	337.3	338.2	339.0	338.4	337.6	340.3	338.3	340.2	341.5	343.4	346.5
	2000	344.4	344.7	346.1	346.3	345.9	345.9	345.5	345.7	353.3	352.7	355.2	357.0
	2001	359.2	360.3	359.0	359.9	361.3	359.6	355.7	358.0	357.4	358.3	359.7	359.0
	2002	358.4	360.1	361.3	361.8	362.6
11-91N Industrial aggregate (excluding unclassified) - Ensemble des industries sauf les entreprises non classifiées													
	1998	337.0	335.2	332.9	332.9	332.4	334.1	334.1	336.1	334.6	336.3	333.4	334.2
	1999	335.0	335.4	336.7	337.3	337.5	336.1	339.0	337.4	339.5	340.2	342.1	344.7
	2000	343.2	343.7	344.3	344.0	343.8	343.7	343.0	343.8	347.5	347.7	348.7	349.4
	2001	351.2	351.5	350.9	352.4	353.2	352.9	350.3	353.8	353.4	354.8	356.5	355.4
	2002	355.2	357.3	358.1	358.6	359.7
11-33N Goods producing industries - Branche productrice de biens													
	1998	62.9	62.2	62.2	61.6	62.2	61.6	61.8	62.6	62.0	62.8	62.8	64.4
	1999	64.1	63.8	63.0	63.0	62.2	62.4	63.5	63.0	62.8	63.3	64.4	65.7
	2000	63.3	63.6	64.0	64.4	63.0	62.9	62.6	62.2	63.9	64.1	63.7	65.9

Table 1
Seasonally Adjusted Estimates of Employment, for All Employees, for Selected Industries, Canada, Provinces and Territories.

Tableau 1
Estimations désaisonnalisées de l'emploi, pour l'ensemble des salariés, pour une sélection d'industries, Canada, provinces et territoires.

(Continued - suite)

NAICS	Industry	Jan. - Janv.	Feb. - Fév.	March - Mars	April - Avril	May - Mai	June - Juin	July - Juillet	August - Août	Sept. - Sept.	Oct. - Oct.	Nov. - Nov.	Dec. - Déc.
SCIAN	Industrie												
NOVA SCOTIA - NOUVELLE-ÉCOSSE													
11-33N Goods producing industries - Branche productrice de biens													
	2001	65.5	66.4	66.2	65.6	65.7	65.4	64.4	65.3	65.4	65.6	66.5	66.8
	2002	66.1	66.3	67.2	67.3	67.2
41-91N Service producing industries - Branche productrice de services													
	1998	274.0	273.1	270.8	271.3	270.5	271.9	272.3	273.3	272.6	273.4	270.6	270.6
	1999	271.0	271.9	273.9	274.5	275.4	273.2	275.4	273.9	276.3	276.6	277.6	280.1
	2000	280.2	280.5	280.7	279.9	280.7	280.4	280.4	280.8	283.0	283.0	284.9	285.2
	2001	286.4	286.0	285.5	287.3	287.4	286.6	285.3	287.1	287.1	288.4	289.9	289.5
	2002	289.6	291.5	291.2	291.6	292.5
23 Construction - Construction													
	1998	12.7	12.7	12.6	12.2	12.1	12.0	11.9	11.9	11.7	12.1	12.5	13.0
	1999	14.6	13.8	14.3	14.5	14.8	14.6	15.4	15.3	15.4	15.4	15.7	16.4
	2000	15.0	14.7	14.9	15.3	15.4	15.9	15.9	16.1	16.0	16.1	14.6	15.3
	2001	16.4	16.7	16.9	16.9	16.6	16.7	16.2	16.5	17.0	17.3	17.8	18.1
	2002	17.2	17.4	17.7	17.6	18.0
31-33 Manufacturing - Fabrication													
	1998	42.4	41.6	42.0	41.4	42.4	42.0	42.4	42.7	42.5	43.0	42.6	43.3
	1999	42.1	41.7	40.8	40.5	39.7	40.3	40.8	40.0	40.2	40.7	40.9	41.2
	2000	41.0	41.3	41.8	42.0	40.7	39.9	39.7	38.9	40.7	40.9	41.8	42.7
	2001	42.4	42.9	42.3	42.0	42.4	42.3	41.9	42.3	42.5	42.3	42.3	42.3
	2002	42.5	42.4	43.0	43.2	43.4
Non-durable goods - Biens non durables													
	1998	28.8	27.9	28.4	28.2	28.7	28.0	28.0	28.5	28.2	28.7	28.3	29.1
	1999	28.0	28.0	27.6	27.3	26.8	27.2	27.4	26.6	26.8	27.7	27.8	27.7
	2000	27.4	27.5	27.7	27.8	26.9	26.6	26.4	25.8	27.5	27.5	28.4	29.2
	2001	29.3	29.6	29.1	28.4	29.1	28.8	29.0	29.6	29.7	29.5	29.6	29.5
	2002	29.6	29.1	29.4	29.7	30.0
Durable goods - Biens durables													
	1998	13.6	13.7	13.6	13.0	13.7	14.1	14.4	14.3	14.3	14.3	14.2	14.3
	1999	14.1	13.7	13.3	12.9	13.0	13.1	13.5	13.5	13.4	13.0	13.2	13.6
	2000	13.6	13.7	14.1	14.0	13.8	13.3	13.4	13.2	13.2	13.4	13.5	13.5
	2001	13.1	13.3	13.3	13.4	13.3	13.4	12.9	12.8	12.8	12.8	12.8	12.9
	2002	12.9	13.4	13.6	13.5	13.3
41-45N Trade - Commerce													
	1998	61.1	61.4	61.5	60.7	60.3	62.0	62.6	64.5	64.6	64.2	61.7	61.8
	1999	62.3	63.1	63.8	64.2	65.4	64.6	66.0	66.1	67.8	66.6	67.0	69.8
	2000	69.8	70.1	68.9	68.9	69.1	68.0	67.8	66.5	67.0	67.4	67.4	67.7
	2001	66.8	66.8	66.9	66.6	66.8	66.6	66.3	65.6	65.5	65.3	65.5	65.1
	2002	65.0	66.2	66.1	66.6	66.9
41 Wholesale Trade - Commerce de gros													
	1998	15.6	15.7	15.8	15.2	16.1	17.1	17.2	17.6	18.1	16.9	16.4	17.3
	1999	17.2	18.2	18.1	18.6	18.2	17.5	18.0	18.1	18.6	18.4	18.6	17.9
	2000	18.2	18.3	18.2	18.2	18.8	18.6	18.8	18.7	19.0	19.4	19.1	19.7
	2001	19.1	18.3	18.3	18.0	17.8	18.0	17.6	17.3	17.2	16.9	16.8	16.9
	2002	16.7	17.6	17.3	17.5	17.5
44-45 Retail trade - Commerce de détail													
	1998	45.6	45.6	45.6	45.5	44.4	44.9	45.1	46.5	46.6	47.4	45.1	44.9
	1999	45.2	45.0	45.8	45.7	47.3	47.2	47.8	47.8	49.1	48.2	48.2	52.1
	2000	51.7	51.8	50.8	50.6	50.3	49.3	48.9	47.8	48.0	48.1	48.0	48.3
	2001	47.7	48.5	48.7	48.5	49.0	48.6	48.7	48.4	48.3	48.5	48.3	48.4
	2002	48.3	48.7	48.8	49.1	49.4
48-49 Transportation & warehousing - Transport et entreposage													
	1998	16.6	16.6	16.6	16.4	16.1	16.3	16.1	16.1	16.0	16.4	16.5	16.3
	1999	14.5	14.7	14.6	14.7	14.8	14.8	14.8	14.8	14.7	14.6	14.3	14.0
	2000	14.2	14.4	14.3	14.4	14.4	14.5	14.5	14.3	14.3	14.0	14.0	13.6
	2001	14.2	14.5	14.5	14.5	14.5	14.4	14.2	14.3	14.3	14.2	14.2	14.4
	2002	14.5	14.8	15.0	15.0	15.2

Table 1
Seasonally Adjusted Estimates of Employment, for All Employees, for Selected Industries, Canada, Provinces and Territories.

Tableau 1
Estimations désaisonnalisées de l'emploi, pour l'ensemble des salariés, pour une sélection d'industries, Canada, provinces et territoires.

(Continued - suite)

NAICS	Industry	Jan. - Janv.	Feb. - Fév.	March - Mars	April - Avril	May - Mai	June - Juin	July - Juillet	August - Août	Sept. - Sept.	Oct. - Oct.	Nov. - Nov.	Dec. - Déc.
SCIAN	Industrie												
NOVA SCOTIA - NOUVELLE-ÉCOSSE													
54	Professional, scientific & technical services - Services professionnels, scientifiques et techniques												
	1998	11.2	11.1	11.2	10.8	10.9	12.0	11.1	10.5	10.3	10.5	9.8	9.9
	1999	10.5	10.9	11.4	11.6	11.4	11.2	11.2	10.8	10.8	11.2	10.5	10.3
	2000	10.4	10.8	11.2	11.0	11.3	11.6	11.9	12.1	12.4	12.2	12.1	11.8
	2001	11.5	11.3	11.5	11.5	11.4	11.6	11.6	11.5	11.1	11.0	10.9	11.1
	2002	11.3	11.5	11.7	11.7	12.4
61	Educational services - Services d'enseignement												
	1998	34.5	34.1	32.5	34.0	33.8	32.8	32.6	32.4	32.2	32.2	32.2	32.2
	1999	32.1	32.0	31.8	32.1	31.9	31.1	31.2	31.2	31.0	31.1	31.2	31.1
	2000	31.4	31.4	31.3	31.5	31.6	31.2	31.1	31.0	30.8	30.0	30.0	30.0
	2001	29.6	29.4	29.4	29.2	29.4	29.6	29.7	30.0	30.0	30.0	29.9	28.0
	2002	28.7	28.6	28.6	28.7	28.8
62	Health care & social assistance - Soins de santé et assistance sociale												
	1998	43.3	43.7	44.3	43.8	44.2	43.1	43.9	43.6	42.7	42.9	43.4	42.9
	1999	44.2	44.4	45.2	44.8	45.5	44.6	45.3	43.5	42.8	42.9	43.2	42.6
	2000	43.0	43.1	43.8	43.9	44.6	43.9	44.7	44.4	43.7	43.7	43.6	43.6
	2001	44.0	43.8	44.7	45.3	45.8	45.2	45.5	45.6	45.1	45.1	44.6	44.6
	2002	44.6	44.7	44.7	44.9	45.2
72	Accommodation & food services - Hébergement et services de restauration												
	1998	26.5	25.8	25.6	26.1	26.0	26.3	26.1	26.2	26.2	26.6	26.1	25.7
	1999	26.2	26.4	26.5	25.9	26.2	26.4	26.4	26.3	26.4	26.8	26.6	26.9
	2000	27.2	27.5	27.8	27.7	27.7	28.0	28.1	28.3	28.6	28.9	29.3	29.8
	2001	30.2	30.3	30.2	30.8	30.6	30.5	30.4	30.9	31.4	31.5	32.3	33.0
	2002	33.0	33.4	33.7	33.4	33.5
81	Other services (except public administration) - Autres services, sauf les administrations publiques												
	1998	10.9	10.8	11.1	11.0	11.0	11.0	11.7	11.9	11.7	11.4	10.8	11.0
	1999	11.4	11.7	11.6	11.9	11.8	11.8	11.6	11.5	11.6	11.8	12.0	12.2
	2000	12.2	12.0	11.9	11.8	11.9	11.9	11.8	11.9	12.2	12.5	12.4	12.7
	2001	12.7	12.9	12.8	12.8	12.7	12.6	12.4	12.7	13.1	13.3	13.6	13.8
	2002	13.9	14.0	13.8	13.7	13.3
91	Public administration - Administrations publiques												
	1998	24.7	24.7	24.5	24.4	24.0	24.4	24.7	24.6	24.7	24.5	24.5	24.7
	1999	24.8	24.7	24.9	24.9	24.9	25.1	25.0	25.5	25.7	25.6	25.6	25.5
	2000	25.4	25.3	25.4	25.3	25.4	25.6	25.6	25.7	25.8	25.6	25.7	25.7
	2001	25.7	25.8	25.6	26.8	26.6	25.5	25.1	25.2	25.2	25.6	25.7	25.6
	2002	25.7	25.7	25.7	25.7	25.6
NEW BRUNSWICK - NOUVEAU-BRUNSWICK													
00-91N	Industrial aggregate (including unclassified) - Ensemble des industries y compris les entreprises non classifiées												
	1998	277.7	274.7	274.2	274.0	272.8	274.0	273.7	272.7	273.2	271.1	272.1	273.6
	1999	274.5	277.1	278.5	277.2	277.1	275.5	278.0	276.0	278.5	280.0	280.1	280.6
	2000	279.8	279.1	279.8	279.8	280.4	282.0	282.6	284.3	286.7	286.4	288.8	290.6
	2001	292.2	293.0	291.7	293.9	293.5	290.9	288.1	291.8	292.2	294.8	296.9	297.2
	2002	297.6	297.5	297.3	297.7	296.3
11-91N	Industrial aggregate (excluding unclassified) - Ensemble des industries sauf les entreprises non classifiées												
	1998	275.2	272.3	272.2	271.3	271.0	272.5	272.9	271.5	271.9	268.4	269.3	270.6
	1999	271.8	274.3	275.6	275.8	275.9	274.1	274.6	274.0	277.2	279.3	279.3	280.0
	2000	279.2	278.4	279.2	279.0	279.4	281.1	282.4	283.7	285.9	285.9	288.2	290.0
	2001	291.6	292.5	291.3	293.0	292.5	289.9	287.7	290.9	291.1	294.0	296.1	296.4
	2002	296.8	296.6	296.3	296.3	294.8
11-33N	Goods producing industries - Branche productrice de biens												
	1998	59.2	59.1	59.0	59.0	57.4	58.4	58.9	58.4	59.4	58.8	60.6	61.2
	1999	61.0	61.5	61.6	61.4	62.4	61.3	61.0	61.7	62.5	63.4	63.4	64.9
	2000	66.7	64.8	65.1	64.9	64.8	64.5	65.0	65.2	66.2	66.6	67.0	67.9
	2001	71.1	68.5	67.9	68.1	66.9	66.8	66.3	66.5	65.7	67.0	68.2	68.7
	2002	68.3	68.2	67.8	67.4	65.3

Table 1
Seasonally Adjusted Estimates of Employment, for All Employees, for Selected Industries, Canada, Provinces and Territories.

(Continued - suite)

Tableau 1
Estimations désaisonnalisées de l'emploi, pour l'ensemble des salariés, pour une sélection d'industries, Canada, provinces et territoires.

NAICS	Industry	Jan.	Feb.	March	April	May	June	July	August	Sept.	Oct.	Nov.	Dec.
SCIAN	Industrie	Janv.	Fév.	Mars	Avril	Mai	Juin	Juillet	Août	Sept.	Oct.	Nov.	Déc.
NEW BRUNSWICK - NOUVEAU-BRUNSWICK													
41-91N Service producing industries - Branche productrice de services													
	1998	216.1	212.8	212.5	211.6	213.1	213.6	213.4	211.5	212.2	209.5	208.6	209.0
	1999	211.0	212.4	213.5	214.0	212.9	212.3	213.3	210.8	214.2	215.5	215.6	215.0
	2000	213.7	213.6	213.8	213.8	213.9	215.9	216.7	216.9	218.7	218.6	220.7	222.2
	2001	222.9	224.6	223.7	225.1	224.9	221.9	220.3	222.7	224.4	226.0	227.3	228.0
	2002	228.9	228.8	228.8	228.9	229.2
23	Construction - Construction												
	1998	10.4	10.5	10.4	10.6	10.5	10.5	10.7	10.6	10.4	10.7	11.0	11.5
	1999	11.4	12.5	11.9	11.9	12.1	11.6	11.8	12.1	12.2	11.9	12.2	12.3
	2000	12.2	11.8	12.1	11.9	12.0	12.1	12.0	11.9	12.4	12.8	12.6	13.1
	2001	13.5	13.6	13.4	13.1	12.9	13.1	12.8	12.8	13.0	12.9	13.3	13.7
	2002	13.0	13.0	12.8	13.2	12.7
31-33	Manufacturing - Fabrication												
	1998	35.4	36.3	35.9	36.3	35.7	37.1	38.2	38.3	38.9	38.2	39.8	40.2
	1999	38.6	38.9	39.6	38.9	40.1	39.2	38.2	38.3	39.1	40.6	40.4	41.8
	2000	42.5	42.2	42.7	42.1	41.8	41.8	42.0	42.1	42.7	42.6	43.4	44.0
	2001	44.4	43.4	42.9	43.6	42.7	42.4	42.9	43.3	42.2	43.8	44.1	44.2
	2002	44.8	44.6	44.3	43.7	42.0
	Non-durable goods - Biens non durables												
	1998	22.8	23.3	23.2	23.4	23.0	23.5	23.2	23.5	23.6	23.2	24.3	24.2
	1999	24.1	23.8	24.4	23.2	25.0	23.7	22.8	22.9	23.6	24.9	24.7	25.6
	2000	25.7	25.8	25.7	25.7	25.8	26.0	26.5	26.4	27.0	26.7	27.5	28.3
	2001	28.0	27.3	27.1	27.9	27.0	26.2	26.8	26.8	25.8	27.0	27.2	26.9
	2002	26.8	27.3	26.9	26.4	24.7
	Durable goods - Biens durables												
	1998	12.4	13.0	12.7	12.9	12.9	13.6	15.2	14.8	15.5	14.9	15.3	16.0
	1999	14.3	15.0	15.2	15.6	15.4	15.6	15.7	15.4	15.6	15.7	15.5	16.1
	2000	16.5	16.3	16.9	16.3	16.4	15.7	15.7	15.7	15.7	15.9	15.8	15.8
	2001	16.1	16.1	15.8	15.8	15.9	16.2	16.2	16.5	16.4	16.7	16.8	17.3
	2002	17.7	17.2	17.3	17.4	17.6
41-45N	Trade - Commerce												
	1998	47.8	46.2	45.8	46.4	46.3	46.3	45.4	47.4	47.1	46.2	45.1	45.7
	1999	46.5	46.7	47.5	47.9	47.3	47.6	48.1	47.2	48.2	47.8	48.1	48.2
	2000	47.5	48.3	48.1	47.7	47.5	47.4	47.7	47.3	47.3	47.5	47.5	47.6
	2001	48.1	49.3	48.6	48.7	48.9	48.7	48.6	48.7	48.4	48.6	48.8	48.6
	2002	49.1	49.0	48.8	49.1	49.1
41	Wholesale Trade - Commerce de gros												
	1998	11.5	11.0	11.0	11.1	11.2	11.3	11.3	11.5	11.2	10.9	10.1	10.4
	1999	11.1	10.8	11.3	11.3	11.1	10.9	10.9	10.7	11.1	11.4	11.2	11.0
	2000	10.9	11.1	11.0	10.9	11.0	11.3	11.4	11.4	11.5	11.5	11.4	11.7
	2001	11.6	12.5	11.7	11.9	11.9	12.0	12.0	12.0	11.7	11.7	11.9	11.6
	2002	11.6	11.7	11.4	11.5	11.7
44-45	Retail trade - Commerce de détail												
	1998	36.4	35.2	34.9	35.2	35.2	35.0	34.1	35.9	35.9	35.3	35.0	35.3
	1999	35.5	36.0	36.3	36.6	36.2	36.7	37.0	36.4	37.1	36.4	36.9	37.1
	2000	36.6	37.3	37.3	36.8	36.5	36.1	36.1	35.7	35.7	36.0	36.1	35.9
	2001	36.6	37.1	37.1	37.0	37.0	36.7	36.4	36.6	36.4	36.9	36.9	37.0
	2002	37.6	37.6	37.4	37.7	37.5
48-49	Transportation & warehousing - Transport et entreposage												
	1998	15.9	15.7	15.6	15.7	16.1	16.2	16.3	16.6	16.3	15.9	16.1	16.2
	1999	16.8	16.9	16.9	16.8	16.7	16.7	16.0	15.8	15.7	15.7	15.7	15.4
	2000	15.2	15.5	15.6	15.4	15.4	15.3	15.3	15.5	15.7	15.9	16.1	16.4
	2001	16.4	16.5	16.4	16.3	16.1	15.6	15.5	15.6	15.7	16.0	16.2	16.9
	2002	16.7	16.5	16.6	16.5	16.3
52	Finance & insurance - Finance et assurances												
	1998	10.3	10.2	10.4	10.4	10.7	10.9	11.1	10.6	10.5	9.9	9.8	10.2
	1999	10.2	10.1	10.0	9.9	10.4	10.2	10.4	9.9	9.8	10.0	10.0	10.0
	2000	10.0	9.9	10.1	10.3	10.8	11.4	11.5	11.4	11.6	11.0	11.3	11.2
	2001	10.1	10.3	9.9	10.1	10.2	9.9	10.1	10.1	10.3	10.5	10.6	10.3
	2002	10.1	10.5	10.7	11.0	11.2

Table 1
Seasonally Adjusted Estimates of Employment, for All Employees, for Selected Industries, Canada, Provinces and Territories.

(Continued - suite)

Tableau 1
Estimations désaisonnalisées de l'emploi, pour l'ensemble des salariés, pour une sélection d'industries, Canada, provinces et territoires.

NAICS	Industry	Jan.	Feb.	March	April	May	June	July	August	Sept.	Oct.	Nov.	Dec.
SCIAN	Industrie	Janv.	Fév.	Mars	Avril	Mai	Juin	Juillet	Août	Sept.	Oct.	Nov.	Déc.
NEW BRUNSWICK - NOUVEAU-BRUNSWICK													
54	Professional, scientific & technical services - Services professionnels, scientifiques et techniques												
	1998	8.4	8.3	8.2	8.2	8.7	8.4	8.5	8.1	8.4	8.5	8.2	8.2
	1999	8.7	8.7	8.8	8.8	8.3	8.2	8.4	8.5	8.3	8.6	8.7	8.6
	2000	8.0	7.8	7.6	7.9	8.0	8.4	8.5	8.4	8.5	8.2	8.5	8.5
	2001	8.7	8.7	9.0	9.1	9.0	8.9	8.8	9.0	9.0	8.9	8.9	8.6
	2002	8.5	8.5	8.6	8.8	9.0
56	Admin. & support, waste managemt. & remediation services - Services admin., soutien, gestion des déchets, assainissem.												
	1998	10.6	10.4	10.5	10.2	10.5	10.4	11.3	10.4	10.5	10.5	11.0	11.3
	1999	11.2	11.8	11.8	12.0	11.7	11.8	12.2	12.5	13.3	13.6	13.0	12.9
	2000	12.7	12.4	12.1	11.9	12.1	12.1	12.3	12.5	12.3	12.3	12.7	13.3
	2001	13.5	13.6	13.8	13.7	13.8	13.8	13.7	13.7	13.7	13.6	13.8	14.1
	2002	14.3	14.3	14.5	14.6	14.3
61	Educational services - Services d'enseignement												
	1998	24.3	24.2	24.2	24.1	24.5	23.9	23.8	23.6	24.1	23.5	23.3	23.1
	1999	23.2	23.2	23.2	23.2	23.2	23.0	23.0	22.5	23.1	22.8	22.8	22.7
	2000	22.6	22.5	22.6	22.7	22.6	22.5	22.7	22.7	22.7	22.5	22.6	22.7
	2001	22.7	22.6	22.6	22.6	22.6	22.6	22.7	22.7	22.7	22.9	22.9	22.7
	2002	22.8	22.6	22.6	22.6	22.8
62	Health care & social assistance - Soins de santé et assistance sociale												
	1998	32.5	32.5	32.9	32.9	32.4	33.7	33.5	33.2	33.1	32.8	32.6	32.5
	1999	32.4	33.1	33.0	32.7	32.8	33.1	33.2	32.9	32.9	32.8	32.7	32.9
	2000	32.9	33.1	33.2	33.3	33.2	33.4	33.8	33.4	33.4	33.3	33.4	33.5
	2001	33.9	34.0	34.3	34.2	34.1	34.2	34.7	34.5	34.5	34.5	34.2	34.2
	2002	34.3	34.3	34.2	34.2	34.5
72	Accomodation & food services - Hébergement et services de restauration												
	1998	21.1	20.4	20.1	19.7	19.6	20.0	20.2	20.0	19.4	19.1	19.2	19.1
	1999	19.0	19.0	19.1	18.7	18.8	18.7	19.0	18.7	18.4	19.1	19.1	18.8
	2000	19.0	18.9	18.7	19.1	19.2	19.5	19.4	19.5	20.0	20.2	20.3	20.5
	2001	20.8	21.1	20.8	21.1	21.1	20.8	20.9	21.2	21.6	21.8	22.2	22.5
	2002	22.6	22.4	22.5	22.5	22.5
81	Other services (except public administration) - Autres services, sauf les administration publiques												
	1998	9.4	9.0	9.0	9.1	9.1	9.2	9.0	8.7	8.4	8.5	8.5	8.5
	1999	8.6	8.8	8.7	9.1	9.2	9.2	9.2	9.4	9.3	9.5	9.6	9.7
	2000	9.6	9.4	9.6	9.4	9.2	9.6	9.5	9.8	9.9	9.9	9.9	10.2
	2001	10.2	10.4	10.3	10.2	10.1	9.5	9.1	9.4	9.8	9.7	10.0	10.2
	2002	10.4	10.4	10.2	10.1	9.8
91	Public administration - Administrations publiques												
	1998	19.6	19.6	19.4	19.1	20.2	20.3	20.5	20.5	20.2	20.4	20.6	20.8
	1999	20.7	20.7	21.3	21.1	21.1	21.0	21.0	21.2	21.7	21.9	22.1	22.0
	2000	22.1	22.0	22.2	21.9	21.8	22.2	22.2	22.3	22.3	22.5	22.6	22.8
	2001	22.7	22.8	22.5	23.3	23.3	22.8	22.2	22.8	23.3	23.5	23.7	23.8
	2002	24.1	24.2	24.0	23.7	23.5
QUÉBEC													
00-91N	Industrial aggregate (including unclassified) - Ensemble des industries y compris les entreprises non classifiées												
	1998	2,814.2	2,826.3	2,830.7	2,834.4	2,832.3	2,824.9	2,845.4	2,849.1	2,850.9	2,852.7	2,853.9	2,854.6
	1999	2,862.8	2,867.2	2,865.7	2,860.1	2,859.3	2,857.3	2,873.2	2,867.8	2,878.1	2,891.5	2,891.8	2,908.2
	2000	2,914.1	2,918.5	2,932.0	2,947.0	2,954.9	2,966.0	2,963.3	2,975.5	2,986.2	2,986.9	3,005.5	3,013.2
	2001	3,022.1	3,023.1	3,017.4	3,015.5	3,018.7	3,010.3	3,014.7	3,013.4	3,015.6	3,012.9	3,014.7	3,019.1
	2002	3,023.9	3,032.8	3,050.7	3,056.2	3,072.3
11-91N	Industrial aggregate (excluding unclassified) - Ensemble des industries sauf les entreprises non classifiées												
	1998	2,795.9	2,808.8	2,811.5	2,812.6	2,808.7	2,803.4	2,822.4	2,827.0	2,829.0	2,832.4	2,833.4	2,829.8
	1999	2,838.9	2,839.0	2,836.1	2,834.7	2,836.6	2,838.3	2,853.4	2,848.6	2,860.3	2,873.9	2,874.2	2,892.8
	2000	2,898.6	2,904.8	2,919.3	2,933.0	2,943.1	2,953.0	2,950.2	2,961.7	2,970.7	2,970.8	2,988.8	2,997.7
	2001	3,008.1	3,012.0	3,007.2	3,003.9	3,005.2	2,995.8	2,999.4	2,998.5	3,000.7	2,997.2	2,999.2	3,006.2
	2002	3,010.5	3,020.1	3,040.7	3,041.4	3,053.6

Table 1
Seasonally Adjusted Estimates of Employment, for All Employees, for Selected Industries, Canada, Provinces and Territories.

Tableau 1
Estimations désaisonnalisées de l'emploi, pour l'ensemble des salariés, pour une sélection d'industries, Canada, provinces et territoires.

(Continued - suite)

NAICS	Industry	Jan.	Feb.	March	April	May	June	July	August	Sept.	Oct.	Nov.	Dec.
SCIAN	Industrie	Janv.	Fév.	Mars	Avril	Mai	Juin	Juillet	Août	Sept.	Oct.	Nov.	Déc.
QUÉBEC													
11-33N Goods producing industries - Branche productrice de biens													
	1998	678.2	691.9	693.9	707.1	704.7	705.4	709.8	711.6	710.0	706.4	707.6	708.9
	1999	711.6	714.0	714.7	716.0	714.0	720.7	726.1	725.6	735.0	744.5	742.6	749.8
	2000	752.2	753.3	757.6	760.6	768.7	764.5	766.8	767.0	764.2	766.0	769.0	772.1
	2001	768.9	769.0	765.3	759.7	755.2	754.1	755.4	753.6	757.0	753.6	755.0	756.0
	2002	759.1	762.7	765.4	762.4	764.3
41-91N Service producing industries - Branche productrice de services													
	1998	2,114.8	2,116.4	2,117.1	2,106.5	2,103.7	2,099.4	2,112.7	2,115.5	2,119.0	2,126.3	2,125.6	2,121.8
	1999	2,124.1	2,124.3	2,120.9	2,120.0	2,122.9	2,118.9	2,127.7	2,123.5	2,125.7	2,129.7	2,131.6	2,142.3
	2000	2,143.5	2,150.5	2,161.0	2,173.6	2,175.4	2,189.9	2,184.2	2,195.7	2,207.0	2,205.3	2,219.6	2,224.1
	2001	2,236.2	2,241.5	2,240.9	2,245.4	2,251.2	2,243.6	2,245.1	2,246.3	2,244.3	2,244.4	2,243.8	2,249.3
	2002	2,249.8	2,257.3	2,270.7	2,278.6	2,289.9
11 Forestry, logging & support - Foresterie, exploitation et soutien													
	1998	21.0	21.6	21.5	22.9	24.0	23.3	22.3	21.0	20.6	20.4	19.5	19.8
	1999	20.2	21.4	21.6	20.6	19.2	18.7	19.7	19.6	19.7	19.9	20.3	19.4
	2000	20.6	19.9	20.3	19.6	19.5	18.9	19.6	19.4	19.1	19.5	19.1	21.8
	2001	21.3	21.5	20.7	20.6	20.8	20.6	20.3	19.9	19.9	18.9	19.2	17.8
	2002	17.1	17.6	17.7	17.9	17.7
22 Utilities - Services publics													
	1998	25.9	25.9	25.8	26.2	26.6	26.8	26.8	26.7	26.5	26.6	26.5	26.6
	1999	26.3	26.5	26.5	26.2	25.1	25.5	25.5	25.6	27.2	27.0	26.7	26.8
	2000	26.7	26.7	26.8	26.7	27.1	27.2	27.2	27.2	27.0	26.9	26.9	26.8
	2001	26.8	26.7	26.5	26.4	26.5	26.6	26.6	26.6	26.5	26.3	26.3	26.4
	2002	26.5	26.5	26.7	27.0	26.9
23 Construction - Construction													
	1998	95.3	96.4	97.5	104.0	102.9	106.6	107.8	107.2	104.1	104.7	106.5	106.3
	1999	107.2	106.6	106.5	106.5	106.3	105.1	107.4	107.3	109.8	110.2	110.2	115.0
	2000	115.7	116.7	117.2	115.0	118.2	116.2	118.5	117.1	117.8	118.5	119.7	122.9
	2001	122.7	122.8	123.1	120.7	117.5	117.9	118.6	118.0	121.3	122.1	123.7	128.4
	2002	125.9	128.7	129.4	126.9	124.8
31-33 Manufacturing - Fabrication													
	1998	521.1	533.1	534.9	539.2	536.2	534.0	538.9	541.6	545.1	540.1	541.3	542.3
	1999	545.4	546.6	546.8	547.9	549.4	557.3	558.7	558.3	563.6	573.5	571.5	576.3
	2000	576.9	577.2	580.5	583.0	587.5	585.5	586.1	587.8	585.8	587.7	590.4	591.3
	2001	590.2	591.5	587.7	581.2	577.5	575.3	576.6	575.5	576.3	573.6	574.0	573.1
	2002	581.1	581.7	583.4	579.4	581.7
Non-durable goods - Biens non durables													
	1998	278.1	286.4	284.7	286.2	284.8	278.5	282.3	283.0	287.7	284.2	283.6	283.1
	1999	281.3	279.4	280.6	280.5	282.7	286.3	288.7	288.0	290.6	292.5	293.8	297.7
	2000	300.3	301.1	303.7	304.6	305.4	304.3	306.1	307.2	305.9	306.7	307.7	308.1
	2001	307.9	309.4	307.1	304.7	302.8	301.2	303.1	303.4	304.9	304.8	306.1	302.7
	2002	305.5	305.1	305.1	305.5	303.3
Durable goods - Biens durables													
	1998	243.7	247.0	250.3	253.0	251.4	254.2	256.0	258.1	257.9	257.3	257.7	259.3
	1999	264.7	267.0	266.0	267.1	266.5	269.5	269.7	270.2	273.6	282.1	277.9	278.8
	2000	277.5	276.3	276.9	278.2	281.7	279.5	279.6	280.3	280.3	281.9	282.8	283.5
	2001	283.1	282.4	280.8	276.4	274.3	272.8	273.2	271.7	271.7	269.9	268.2	270.7
	2002	276.7	276.4	278.9	272.9	278.8
41-45N Trade - Commerce													
	1998	488.5	487.4	482.6	483.8	484.3	483.3	490.9	493.7	490.6	495.9	498.0	492.8
	1999	497.0	497.8	498.5	497.8	490.6	485.7	492.8	490.6	492.4	490.2	492.8	495.2
	2000	495.4	495.4	502.4	502.5	506.8	506.7	506.6	509.3	514.5	513.5	514.8	519.7
	2001	522.7	526.3	523.2	521.8	523.3	523.4	522.5	522.4	522.5	522.1	520.4	520.0
	2002	520.0	524.6	528.1	532.5	538.9
41 Wholesale Trade - Commerce de gros													
	1998	151.0	149.8	148.8	150.3	151.0	148.9	150.7	151.0	151.1	152.5	150.3	148.8
	1999	149.4	152.6	154.2	156.7	156.5	156.4	160.9	161.1	161.7	161.4	164.7	166.2
	2000	166.6	166.9	168.4	167.8	168.9	169.9	169.9	171.7	175.2	175.3	177.0	179.1
	2001	180.2	183.5	178.5	177.1	177.5	178.9	176.3	175.1	174.1	174.1	173.2	172.8

Table 1
Seasonally Adjusted Estimates of Employment, for All Employees, for Selected Industries, Canada, Provinces and Territories.

(Continued - suite)

Tableau 1
Estimations désaisonnalisées de l'emploi, pour l'ensemble des salariés, pour une sélection d'industries, Canada, provinces et territoires.

NAICS	Industry	Jan.	Feb.	March	April	May	June	July	August	Sept.	Oct.	Nov.	Dec.
SCIAN	Industrie	Janv.	Fév.	Mars	Avril	Mai	Juin	Juillet	Août	Sept.	Oct.	Nov.	Déc.
QUÉBEC													
41	Wholesale Trade - Commerce de gros												
	2002	171.2	175.1	178.6	180.7	182.6
44-45	Retail trade - Commerce de détail												
	1998	337.4	337.8	333.6	333.8	333.0	335.5	339.7	342.5	339.0	343.2	347.5	343.8
	1999	347.6	346.0	344.1	341.2	333.8	330.3	331.7	329.2	330.2	328.6	328.0	329.1
	2000	328.5	329.4	333.8	334.6	337.8	338.1	336.6	337.3	338.8	337.9	337.5	340.6
	2001	342.0	343.8	344.4	344.5	345.9	345.8	346.1	347.1	348.0	347.6	346.7	347.0
	2002	348.8	349.2	349.3	351.6	356.5
48-49	Transportation & warehousing - Transport et entreposage												
	1998	128.7	129.2	131.3	132.2	134.1	132.9	134.8	134.6	134.6	135.2	135.4	135.3
	1999	134.8	134.7	134.4	134.1	134.3	134.9	136.7	136.9	136.9	137.5	136.9	137.4
	2000	138.8	139.9	139.4	139.4	139.1	139.5	139.8	139.5	141.6	142.5	143.3	145.0
	2001	145.5	144.0	143.7	143.4	143.8	143.6	144.2	145.3	146.3	145.8	145.3	146.5
	2002	144.6	144.1	144.8	144.2	142.7
51	Information & cultural industries - Industrie de l'information et industrie culturelle												
	1998	69.6	69.7	69.8	69.9	70.0	70.3	70.8	71.1	70.6	71.4	71.2	70.9
	1999	71.1	71.4	71.0	70.4	71.2	70.8	70.8	70.1	70.7	70.5	71.8	72.2
	2000	72.2	72.5	73.0	73.4	73.8	74.0	74.8	75.5	75.8	76.6	77.2	77.7
	2001	77.2	77.7	77.9	78.1	76.6	77.0	77.4	78.1	78.5	78.8	78.8	78.8
	2002	79.4	78.5	77.5	77.6	76.3
52	Finance & insurance - Finance et assurances												
	1998	116.7	117.2	117.9	115.2	114.0	113.7	115.5	113.5	113.7	114.7	115.7	115.9
	1999	116.2	114.9	113.2	112.2	116.3	117.2	117.0	117.6	116.7	116.2	114.6	115.3
	2000	115.3	115.2	114.7	114.4	114.3	115.6	114.3	116.0	116.4	115.4	115.6	114.5
	2001	114.6	117.3	123.5	121.1	122.0	119.8	121.0	120.6	120.6	121.9	122.9	124.6
	2002	124.3	125.1	122.8	120.9	120.6
53	Real estate & rental & leasing - Services immobiliers et services de location et de location à bail												
	1998	46.2	46.7	46.5	46.1	45.2	44.5	45.3	45.0	46.8	46.5	44.8	45.3
	1999	44.0	42.9	42.9	44.6	44.7	45.1	44.7	44.4	43.3	43.7	43.9	45.2
	2000	44.4	45.5	45.0	44.5	44.8	44.7	43.5	44.2	44.1	44.7	45.6	45.1
	2001	46.3	46.1	45.9	45.8	45.5	45.4	45.5	44.9	45.5	45.0	45.4	44.8
	2002	44.4	45.6	46.7	46.9	46.5
54	Professional, scientific & technical services - Services professionnels, scientifiques et techniques												
	1998	122.2	121.5	121.2	121.0	119.7	123.9	124.2	123.9	125.9	127.4	125.7	126.0
	1999	127.3	128.3	128.1	128.6	127.8	128.2	128.9	127.3	127.3	129.2	130.5	132.0
	2000	130.7	133.4	135.7	139.2	138.8	141.5	141.7	143.4	146.4	144.8	147.6	148.0
	2001	148.1	148.5	145.4	144.1	144.9	143.1	143.5	143.9	141.7	141.8	140.8	142.2
	2002	140.6	142.4	147.4	147.9	148.2
55	Management of companies & enterprises - Gestion de sociétés et d'entreprises												
	1998	17.4	18.1	18.8	18.6	18.9	18.8	19.1	18.7	18.4	19.0	18.2	17.9
	1999	18.1	17.8	18.5	18.1	20.0	19.4	18.2	18.6	19.9	20.5	15.0	17.4
	2000	18.0	17.9	18.5	15.9	18.4	19.1	15.8	16.9	16.0	15.0	16.0	16.3
	2001	17.1	16.9	17.5	17.1	17.5	17.9	16.4	16.5	15.9	16.0	15.9	16.3
	2002	16.7	16.5	17.1	17.1	17.5
56	Admin. & support, waste managemt. & remediation services - Services admin., soutien, gestion des déchets, assainissem.												
	1998	96.2	95.7	95.0	93.3	94.2	94.4	95.1	94.6	98.5	98.9	96.6	97.3
	1999	96.4	96.6	96.9	99.2	98.6	99.3	100.8	100.4	101.2	102.2	105.2	106.4
	2000	105.5	107.7	109.3	109.0	110.3	112.3	111.7	112.8	112.5	113.6	114.1	113.7
	2001	114.7	115.5	116.1	115.5	115.8	116.3	116.5	117.4	117.2	117.3	117.1	117.9
	2002	118.7	118.6	119.1	121.9	124.5
61	Educational services - Services d'enseignement												
	1998	227.8	227.5	227.3	226.4	226.1	224.7	225.8	224.4	222.9	221.6	220.7	220.4
	1999	218.4	218.7	218.1	216.9	216.9	215.7	214.5	215.0	215.4	215.6	215.8	215.6
	2000	214.4	214.5	214.1	214.8	214.5	214.2	213.5	214.3	214.7	214.8	214.9	214.8
	2001	217.0	216.5	216.4	216.4	216.1	216.0	215.6	214.1	214.0	213.9	213.8	213.7
	2002	213.5	213.1	212.9	213.0	213.8

Table 1
Seasonally Adjusted Estimates of Employment, for All Employees, for Selected Industries, Canada, Provinces and Territories.

(Continued - suite)

Tableau 1
Estimations désaisonnalisées de l'emploi, pour l'ensemble des salariés, pour une sélection d'industries, Canada, provinces et territoires.

NAICS	Industry	Jan.	Feb.	March	April	May	June	July	August	Sept.	Oct.	Nov.	Dec.
SCIAN	Industrie	Janv.	Fév.	Mars	Avril	Mai	Juin	Juillet	Août	Sept.	Oct.	Nov.	Déc.
QUÉBEC													
62	Health care & social assistance - Soins de santé et assistance sociale												
	1998	306.8	306.6	307.5	306.5	306.0	300.6	301.2	301.9	301.8	300.3	300.4	301.4
	1999	301.0	300.2	299.6	299.5	299.3	299.2	299.8	298.8	298.4	298.4	298.3	297.6
	2000	297.2	297.0	296.3	296.1	296.0	297.2	298.2	298.3	298.3	298.3	298.5	297.9
	2001	297.7	297.4	296.6	297.3	297.5	298.4	298.1	299.4	299.5	300.6	300.9	301.0
	2002	300.8	302.5	304.2	305.9	306.3
71	Arts, entertainment & recreation - Arts, spectacles et loisirs												
	1998	35.7	37.4	38.8	36.9	35.9	35.6	36.4	35.6	36.9	37.2	37.8	38.4
	1999	37.7	38.0	38.8	38.0	39.7	39.5	39.9	41.0	41.0	41.3	41.7	42.2
	2000	42.5	42.5	43.1	43.5	44.3	44.7	44.9	45.8	46.0	46.4	47.0	47.4
	2001	48.0	47.4	47.5	48.7	49.9	49.8	50.4	49.8	50.0	49.9	49.7	49.6
	2002	50.8	51.4	52.0	53.5	52.8
72	Accommodation & food services - Hébergement et services de restauration												
	1998	179.7	180.7	184.0	183.4	181.4	180.1	179.5	182.4	181.4	180.8	181.0	182.8
	1999	184.3	184.5	181.6	182.8	182.1	181.5	182.6	184.0	184.4	185.5	185.7	186.9
	2000	188.6	188.4	188.0	201.8	194.2	195.2	196.0	196.9	198.2	199.1	201.6	201.6
	2001	202.1	203.8	203.9	205.6	205.8	207.1	207.6	208.0	208.2	209.7	209.8	208.7
	2002	208.4	208.6	210.4	210.3	210.9
81	Other services (except public administration) - Autres services, sauf les administrations publiques												
	1998	103.6	103.0	101.6	101.4	101.5	101.8	100.5	101.4	101.7	102.3	101.7	101.7
	1999	101.4	102.0	103.1	103.6	104.1	103.1	102.3	101.6	101.8	102.8	102.6	102.9
	2000	103.4	104.0	104.4	103.8	103.4	103.4	103.3	104.0	104.2	104.0	104.5	105.3
	2001	106.2	105.6	105.2	104.7	104.2	104.1	105.7	105.9	106.3	106.2	106.8	107.2
	2002	107.7	107.4	107.6	108.6	109.1
91	Public administration - Administrations publiques												
	1998	175.6	175.7	175.1	173.9	172.0	173.2	173.7	174.7	176.5	176.6	176.7	176.7
	1999	176.3	176.6	176.2	176.1	177.1	177.3	177.2	176.2	177.1	177.9	176.1	177.6
	2000	176.9	176.8	176.9	176.7	176.0	178.0	178.2	178.1	178.6	178.7	180.3	179.4
	2001	180.1	179.4	178.4	186.2	185.8	176.0	178.8	179.5	178.5	178.1	178.8	180.1
	2002	181.3	181.3	181.5	180.7	180.6
ONTARIO													
00-91N	Industrial aggregate (including unclassified) - Ensemble des industries y compris les entreprises non classifiées												
	1998	4,647.2	4,659.9	4,651.0	4,654.7	4,655.1	4,653.2	4,655.4	4,670.8	4,676.0	4,688.2	4,706.8	4,705.2
	1999	4,694.2	4,711.2	4,728.8	4,728.1	4,740.7	4,755.1	4,769.7	4,764.6	4,778.2	4,792.3	4,811.0	4,811.9
	2000	4,829.9	4,840.0	4,857.2	4,856.8	4,861.3	4,879.2	4,895.0	4,909.4	4,935.7	4,953.3	4,959.9	4,979.7
	2001	4,990.2	4,997.1	4,997.0	5,007.9	5,015.4	5,002.0	5,002.0	5,003.7	4,997.5	4,996.5	4,987.4	4,994.6
	2002	5,002.4	5,009.7	5,012.6	5,043.3	5,091.4
11-91N	Industrial aggregate (excluding unclassified) - Ensemble des industries sauf les entreprises non classifiées												
	1998	4,603.3	4,613.7	4,608.5	4,607.9	4,614.8	4,614.1	4,607.0	4,622.4	4,634.1	4,640.2	4,661.6	4,655.7
	1999	4,645.8	4,661.4	4,680.1	4,677.9	4,688.3	4,696.6	4,714.5	4,712.3	4,734.6	4,751.6	4,769.8	4,774.6
	2000	4,791.5	4,805.2	4,824.0	4,827.4	4,836.0	4,854.3	4,871.1	4,884.5	4,904.4	4,922.3	4,925.3	4,944.6
	2001	4,955.3	4,960.3	4,960.1	4,971.0	4,976.9	4,969.0	4,969.7	4,972.2	4,963.8	4,960.7	4,954.7	4,964.1
	2002	4,972.2	4,978.8	4,977.7	5,008.7	5,048.2
11-33N	Goods producing industries - Branche productrice de biens												
	1998	1,134.2	1,137.1	1,136.7	1,138.4	1,141.1	1,147.1	1,133.0	1,139.7	1,145.3	1,145.5	1,149.8	1,154.6
	1999	1,152.5	1,155.0	1,155.3	1,152.0	1,159.6	1,160.2	1,160.0	1,165.3	1,169.6	1,181.0	1,186.5	1,185.4
	2000	1,189.8	1,201.2	1,204.7	1,205.7	1,209.1	1,211.1	1,209.9	1,212.9	1,219.4	1,219.8	1,219.6	1,223.4
	2001	1,222.2	1,220.0	1,222.5	1,224.4	1,218.1	1,215.9	1,220.2	1,216.7	1,211.2	1,207.5	1,205.8	1,210.8
	2002	1,211.6	1,217.5	1,218.0	1,220.4	1,223.4
41-91N	Service producing industries - Branche productrice de services												
	1998	3,468.2	3,476.3	3,471.5	3,469.8	3,474.3	3,468.1	3,469.5	3,483.5	3,489.9	3,494.7	3,512.3	3,501.4
	1999	3,492.6	3,506.6	3,525.1	3,526.1	3,529.2	3,537.2	3,551.6	3,547.5	3,565.4	3,571.2	3,583.7	3,589.1
	2000	3,600.4	3,603.7	3,618.9	3,621.4	3,627.7	3,644.5	3,660.6	3,672.2	3,685.7	3,703.6	3,705.8	3,720.3
	2001	3,730.9	3,739.3	3,736.8	3,745.8	3,759.9	3,754.4	3,749.8	3,754.3	3,753.3	3,754.6	3,748.5	3,752.4
	2002	3,759.7	3,761.0	3,758.5	3,787.0	3,830.6

Table 1
Seasonally Adjusted Estimates of Employment, for All Employees, for Selected Industries, Canada, Provinces and Territories.

(Continued - suite)

Tableau 1
Estimations désaisonnalisées de l'emploi, pour l'ensemble des salariés, pour une sélection d'industries, Canada, provinces et territoires.

NAICS	Industry	Jan.	Feb.	March	April	May	June	July	August	Sept.	Oct.	Nov.	Dec.
SCIAN	Industrie	Janv.	Fév.	Mars	Avril	Mai	Juin	Juillet	Août	Sept.	Oct.	Nov.	Déc.
ONTARIO													
22	Utilities - Services publics												
	1998	41.8	41.0	41.1	40.8	40.8	41.6	42.2	42.6	42.6	42.5	42.8	43.1
	1999	42.9	43.7	43.4	45.8	44.0	42.9	41.8	42.0	42.1	42.4	42.5	42.8
	2000	42.3	42.3	42.4	42.7	42.6	42.7	42.4	42.5	42.5	42.9	43.0	43.2
	2001	43.9	43.7	43.9	44.0	43.6	43.8	43.7	43.8	43.7	44.0	44.0	44.2
	2002	44.8	44.9	44.9	44.4	44.2
23	Construction - Construction												
	1998	158.8	159.5	166.4	162.1	162.7	162.6	163.8	165.4	167.1	170.8	173.0	175.8
	1999	175.9	176.1	176.3	177.0	179.3	179.6	177.6	179.0	176.6	177.9	180.3	178.6
	2000	181.6	187.1	188.3	189.6	190.7	188.2	188.7	188.2	190.9	190.1	190.2	194.9
	2001	197.7	198.6	202.5	202.0	198.7	201.0	201.5	202.2	204.6	204.9	204.9	215.7
	2002	215.4	218.7	219.6	213.9	210.3
31-33	Manufacturing - Fabrication												
	1998	902.3	904.1	900.1	904.4	907.3	914.4	896.5	904.0	906.8	902.3	905.9	908.2
	1999	906.2	907.4	908.7	900.7	906.2	907.8	911.7	914.3	920.7	929.9	932.1	933.4
	2000	936.8	944.1	947.3	946.1	945.9	951.1	947.9	953.2	956.3	956.6	957.3	957.8
	2001	954.0	951.0	951.1	952.1	946.7	941.7	943.8	938.5	932.0	929.1	927.3	924.4
	2002	927.9	932.8	932.9	938.8	943.8
	Non-durable goods - Biens non durables												
	1998	361.3	361.7	359.0	361.4	365.6	366.4	364.3	362.3	364.1	364.8	367.3	367.4
	1999	365.7	365.4	366.2	362.9	365.9	366.2	369.4	372.0	374.9	378.4	377.8	380.1
	2000	380.0	382.7	383.8	381.7	379.5	380.1	380.3	380.7	380.4	379.1	378.7	379.6
	2001	379.4	379.4	380.2	382.9	382.5	382.7	381.8	381.0	379.2	378.7	378.7	378.5
	2002	378.5	379.8	379.7	380.9	382.9
	Durable goods - Biens durables												
	1998	541.7	543.0	540.4	543.4	542.0	546.1	533.1	541.8	542.6	537.5	538.7	540.7
	1999	540.6	542.2	542.4	538.2	540.8	539.6	542.8	542.7	546.0	551.5	554.2	553.3
	2000	556.7	561.5	564.0	565.0	566.7	568.9	568.1	573.0	576.1	577.4	578.4	578.1
	2001	574.5	571.7	571.3	570.0	564.4	557.3	562.4	558.0	552.8	550.2	548.2	546.9
	2002	550.2	553.2	553.3	557.1	559.7
41-45N	Trade - Commerce												
	1998	804.4	792.5	786.2	784.0	786.2	786.0	787.9	788.1	792.5	791.9	794.5	793.9
	1999	798.1	802.9	805.0	809.0	813.4	818.0	824.5	817.7	819.1	814.3	817.9	816.9
	2000	821.8	822.5	827.0	831.1	828.6	832.1	839.0	839.5	843.7	849.1	847.7	852.0
	2001	853.1	858.1	861.3	858.5	858.3	855.8	854.1	855.0	854.7	855.4	853.7	854.6
	2002	856.8	859.1	863.7	870.7	877.7
41	Wholesale Trade - Commerce de gros												
	1998	274.4	268.6	267.8	265.4	265.4	265.4	265.5	265.8	268.2	270.4	271.2	271.8
	1999	276.3	278.0	279.5	278.0	278.7	282.4	286.0	287.3	288.8	288.0	288.0	287.6
	2000	288.0	288.5	289.8	292.7	293.0	294.0	297.2	298.1	302.0	302.8	305.2	309.2
	2001	305.6	308.2	309.1	307.1	307.8	305.9	302.2	302.4	300.7	300.6	300.2	299.2
	2002	298.4	298.6	302.3	306.9	310.0
44-45	Retail trade - Commerce de détail												
	1998	529.8	524.1	517.5	517.8	520.8	521.0	522.4	522.6	524.5	521.8	523.1	522.7
	1999	521.6	525.0	524.5	530.6	534.6	535.9	538.5	530.7	530.6	526.7	530.3	530.2
	2000	533.5	533.8	536.4	538.2	535.3	538.3	541.6	541.6	541.9	546.8	543.2	544.1
	2001	547.0	549.2	551.2	551.0	550.2	550.2	551.8	552.7	554.2	555.2	554.0	555.8
	2002	558.0	560.0	561.0	563.6	567.5
48-49	Transportation & warehousing - Transport et entreposage												
	1998	210.1	210.3	210.6	212.1	214.0	213.6	215.1	217.3	215.8	216.4	219.0	218.8
	1999	216.8	217.4	217.0	217.0	218.6	219.2	219.9	219.5	220.6	220.5	221.5	221.0
	2000	221.2	222.4	221.9	222.1	221.4	221.1	221.2	220.7	221.9	222.6	223.7	223.0
	2001	224.5	224.5	224.7	224.8	223.8	222.2	221.1	222.0	223.6	222.7	221.0	221.4
	2002	222.0	222.3	222.7	221.8	219.2
51	Information & cultural industries - Industrie de l'information et industrie culturelle												
	1998	134.8	135.0	134.9	133.4	133.7	135.0	134.3	136.0	136.3	136.3	137.0	136.1
	1999	137.0	137.2	137.3	137.5	139.4	139.5	139.8	140.3	141.6	142.8	143.2	143.2
	2000	144.7	143.5	145.2	144.2	144.2	145.2	145.3	144.3	144.5	144.1	145.0	145.0
	2001	146.6	146.3	143.6	146.4	145.1	145.7	144.2	144.5	148.2	147.7	148.7	148.0
	2002	148.5	148.2	148.5	148.9	149.2

Table 1
Seasonally Adjusted Estimates of Employment, for All Employees, for Selected Industries, Canada, Provinces and Territories.

(Continued - suite)

Tableau 1
Estimations désaisonnalisées de l'emploi, pour l'ensemble des salariés, pour une sélection d'industries, Canada, provinces et territoires.

NAICS	Industry	Jan. - Janv.	Feb. - Fév.	March - Mars	April - Avril	May - Mai	June - Juin	July - Juillet	August - Août	Sept. - Sept.	Oct. - Oct.	Nov. - Nov.	Dec. - Déc.
SCIAN	Industrie												
ONTARIO													
52	Finance & insurance - Finance et assurances												
	1998	228.3	227.7	229.4	232.6	234.9	234.1	235.7	234.6	232.7	233.7	235.1	234.8
	1999	235.2	236.0	240.8	240.3	236.0	237.9	237.3	236.3	236.1	234.2	232.7	233.5
	2000	236.4	236.4	232.9	231.3	233.6	235.4	237.8	236.6	240.7	237.9	237.6	241.2
	2001	236.6	237.8	233.5	237.2	239.5	242.3	239.0	239.2	238.3	236.5	237.9	238.4
	2002	237.8	234.3	237.8	241.0	244.2
53	Real estate & rental & leasing - Services immobiliers et services de location et de location à bail												
	1998	79.3	81.1	80.9	82.3	83.2	82.5	82.2	83.0	83.1	82.2	83.0	81.8
	1999	82.4	82.0	82.3	82.2	82.6	83.2	84.4	82.7	83.3	84.6	83.4	83.8
	2000	84.1	83.5	84.8	85.3	85.2	86.6	87.0	88.7	89.0	88.8	91.4	92.5
	2001	92.4	92.6	87.3	86.4	87.7	87.0	87.2	88.0	87.3	87.2	85.4	86.0
	2002	87.6	88.5	91.1	93.3	95.2
54	Professional, scientific & technical services - Services professionnels, scientifiques et techniques												
	1998	208.4	212.7	212.6	215.3	215.8	215.1	214.0	214.5	214.9	217.1	220.6	217.6
	1999	216.7	223.5	224.2	224.1	225.4	228.6	228.9	226.0	227.9	232.5	237.1	245.1
	2000	243.5	245.3	248.8	249.6	252.7	259.4	261.6	259.9	260.6	265.6	264.4	267.1
	2001	269.1	271.1	273.0	274.2	273.7	278.0	275.1	271.4	267.1	265.8	262.7	266.4
	2002	264.8	268.0	268.3	279.5	283.0
55	Management of companies & enterprises - Gestion de sociétés et d'entreprises												
	1998	25.3	25.7	25.7	26.0	26.2	25.3	25.3	26.0	24.8	25.3	25.3	25.2
	1999	24.8	26.3	26.7	26.9	26.9	28.5	27.9	27.7	27.7	26.3	26.2	25.3
	2000	25.6	25.0	25.2	25.2	24.7	24.4	25.1	25.4	26.8	28.1	29.0	31.1
	2001	30.7	30.3	30.5	30.5	30.6	30.3	30.9	31.2	31.7	32.2	32.3	33.4
	2002	33.1	33.1	33.2	33.3	33.4
56	Admin. & support, waste managemt. & remediation services - Services admin., soutien, gestion des déchets, assainissem.												
	1998	194.3	195.5	195.3	196.7	201.8	201.2	202.5	203.6	203.8	203.7	211.1	211.8
	1999	212.0	213.4	216.1	217.9	220.1	222.4	224.7	226.0	225.8	227.5	230.0	230.8
	2000	232.7	232.9	235.3	235.5	234.3	235.2	234.4	235.2	236.4	237.3	237.3	240.0
	2001	241.2	241.5	242.8	242.7	242.2	242.1	242.4	242.6	243.9	243.4	243.2	245.6
	2002	246.5	246.8	247.0	250.7	253.5
61	Educational services - Services d'enseignement												
	1998	336.0	337.1	337.4	338.5	339.0	338.2	338.9	334.9	341.0	340.4	340.8	335.0
	1999	338.8	336.1	338.4	340.7	339.4	338.2	339.6	337.4	340.0	340.8	340.8	337.6
	2000	333.3	334.5	333.9	337.5	334.7	336.9	336.4	338.5	340.3	341.8	338.1	338.2
	2001	338.0	337.9	335.7	328.4	338.5	340.4	337.7	338.3	339.4	341.8	339.1	338.3
	2002	338.1	338.2	337.9	340.4	342.1
62	Health care & social assistance - Soins de santé et assistance sociale												
	1998	431.6	430.8	430.1	427.2	423.8	427.6	426.7	429.3	429.6	429.5	428.8	426.9
	1999	426.2	425.6	425.4	426.2	427.0	426.2	426.3	426.9	427.9	427.6	428.7	430.1
	2000	431.2	433.1	434.4	434.2	434.6	433.0	434.1	436.8	437.7	438.4	439.3	441.2
	2001	442.9	444.1	446.0	448.2	451.8	454.8	457.9	458.4	460.2	461.9	463.6	464.3
	2002	464.7	465.8	467.0	468.8	471.0
71	Arts, entertainment & recreation - Arts, spectacles et loisirs												
	1998	75.6	75.1	74.2	76.3	81.5	78.1	78.7	78.5	77.9	77.2	76.8	76.1
	1999	76.1	75.5	75.4	77.1	73.3	71.7	71.9	73.6	76.0	76.7	80.4	79.7
	2000	80.6	82.7	84.2	85.9	85.8	87.5	89.2	89.6	89.3	89.5	89.0	89.0
	2001	89.2	89.2	90.1	89.9	89.5	89.8	89.5	89.6	88.6	89.6	89.7	91.2
	2002	91.6	92.4	92.9	91.4	91.1
72	Accommodation & food services - Hébergement et services de restauration												
	1998	307.2	323.6	319.5	318.1	310.3	311.7	312.9	309.7	310.2	313.7	314.1	315.7
	1999	307.6	309.1	313.6	309.9	311.2	310.6	312.9	313.3	314.4	315.6	315.4	316.6
	2000	319.6	317.3	316.9	316.3	322.7	322.7	321.1	322.2	325.2	326.5	328.8	330.0
	2001	334.5	335.2	334.5	333.7	334.8	335.2	335.9	334.8	333.1	333.4	333.9	334.0
	2002	336.7	335.4	335.2	335.7	337.0

Table 1
Seasonally Adjusted Estimates of Employment, for All Employees, for Selected Industries, Canada, Provinces and Territories.

(Continued - suite)

Tableau 1
Estimations désaisonnalisées de l'emploi, pour l'ensemble des salariés, pour une sélection d'industries, Canada, provinces et territoires.

NAICS	Industry	Jan.	Feb.	March	April	May	June	July	August	Sept.	Oct.	Nov.	Dec.
SCIAN	Industrie	Janv.	Fév.	Mars	Avril	Mai	Juin	Juillet	Août	Sept.	Oct.	Nov.	Déc.
ONTARIO													
81	Other services (except public administration) - Autres services, sauf les administrations publiques												
	1998	172.1	171.4	174.3	175.6	174.9	171.1	171.0	175.3	172.5	170.5	170.8	170.8
	1999	171.6	173.6	173.3	174.0	173.5	174.7	175.8	173.8	176.1	176.8	176.8	177.4
	2000	176.5	176.5	177.2	177.3	177.3	176.2	177.2	177.3	177.4	178.6	179.1	180.0
	2001	181.4	181.7	181.2	181.6	181.2	181.9	182.1	181.3	182.5	182.2	182.1	182.1
	2002	182.9	183.1	182.9	182.9	183.4
91	Public administration - Administrations publiques												
	1998	259.4	258.3	258.2	256.5	250.8	251.7	250.7	251.2	252.5	252.0	252.2	254.7
	1999	248.2	248.9	248.5	246.6	246.2	242.5	243.3	243.9	246.4	246.0	246.5	247.6
	2000	249.6	250.6	250.8	248.4	250.7	252.7	252.6	251.9	249.8	251.6	252.3	251.2
	2001	253.1	252.5	252.3	265.4	265.7	254.4	252.3	252.8	252.2	252.4	251.9	250.7
	2002	251.5	251.2	224.3	225.0	253.2
MANITOBA													
00-91N	Industrial aggregate (including unclassified) - Ensemble des industries y compris les entreprises non classifiées												
	1998	442.7	440.9	441.1	440.7	442.6	445.8	446.5	447.9	450.7	449.6	450.4	452.7
	1999	454.6	458.2	460.5	462.3	461.5	461.5	465.4	463.2	465.4	467.0	470.4	475.8
	2000	471.2	473.4	476.3	478.1	480.7	482.1	483.8	485.7	488.6	491.4	493.9	501.0
	2001	498.2	498.4	496.5	497.5	498.6	499.5	499.2	502.6	503.1	505.9	505.6	507.2
	2002	507.2	509.6	510.5	510.6	512.6
11-91N	Industrial aggregate (excluding unclassified) - Ensemble des industries sauf les entreprises non classifiées												
	1998	439.9	438.7	438.7	438.2	441.4	444.7	445.0	446.6	449.3	448.0	448.9	450.5
	1999	452.5	456.3	458.8	460.5	459.6	459.3	463.4	461.3	464.0	465.5	468.7	473.7
	2000	469.7	472.0	474.7	476.8	479.0	480.9	482.5	484.4	487.3	490.2	492.9	499.0
	2001	497.2	497.4	495.5	496.4	497.3	498.1	497.9	501.2	501.5	504.3	504.1	505.7
	2002	505.8	508.2	509.2	508.8	510.7
11-33N	Goods producing industries - Branche productrice de biens												
	1998	87.8	88.5	87.6	87.5	87.4	88.3	88.1	85.8	87.5	87.8	87.3	87.9
	1999	87.8	88.4	88.9	88.6	89.3	89.0	91.3	89.6	89.1	89.0	90.1	92.4
	2000	90.6	91.0	92.2	92.8	93.5	94.2	93.8	94.6	96.0	96.0	95.7	96.2
	2001	96.2	95.9	95.3	95.5	95.0	95.1	95.5	95.7	95.1	95.4	95.9	95.6
	2002	94.8	96.0	96.6	96.6	96.6
41-91N	Service producing industries - Branche productrice de services												
	1998	352.1	350.3	351.1	350.8	354.1	356.4	357.2	360.3	361.6	360.3	361.6	362.1
	1999	364.7	368.0	369.9	372.0	370.4	370.4	372.6	371.3	374.8	376.5	378.6	380.6
	2000	379.1	381.0	382.5	384.0	385.5	386.9	389.5	389.9	391.5	394.0	396.9	401.6
	2001	401.0	401.4	400.3	400.9	402.2	403.2	403.6	406.2	406.8	408.5	407.7	409.7
	2002	410.7	411.9	412.7	412.6	414.1
21	Mining & oil & gas extraction - Extraction minière et extraction de pétrole et de gaz												
	1998	3.8	3.9	3.6	3.7	3.7	3.9	3.9	3.4	3.7	3.6	3.4	3.2
	1999	3.3	3.2	3.1	3.0	2.9	3.0	3.3	3.0	2.1	2.0	2.3	3.1
	2000	3.0	3.1	3.2	3.2	3.2	3.1	3.1	3.2	3.3	3.3	3.4	3.3
	2001	3.1	3.1	2.8	2.8	2.7	2.6	2.7	2.5	2.6	2.6	2.7	2.5
	2002	2.4	2.4	2.5	2.4	2.1
22	Utilities - Services publics												
	1998	5.3	5.3	5.3	5.3	5.2	5.3	5.3	5.5	5.6	5.6	5.6	5.6
	1999	5.6	5.6	5.6	5.7	5.7	5.8	5.9	5.8	5.5	5.9	6.0	6.0
	2000	6.0	6.0	6.0	6.0	6.0	5.9	6.0	5.9	6.0	6.0	6.0	6.1
	2001	6.1	6.1	6.2	6.2	6.2	6.1	6.2	6.2	6.2	6.2	6.2	6.1
	2002	6.0	6.0	6.1	6.1	6.1
23	Construction - Construction												
	1998	15.1	15.2	15.5	15.5	15.8	15.3	15.5	15.7	15.6	16.1	15.6	15.9
	1999	15.7	16.1	16.1	16.5	16.4	16.6	17.1	16.7	17.2	16.9	17.0	17.8
	2000	16.9	16.7	16.7	16.6	17.2	17.1	17.1	17.0	17.2	17.1	17.2	17.3
	2001	17.9	18.3	18.3	18.5	18.1	18.6	18.3	18.8	18.4	18.4	18.7	18.3
	2002	18.0	18.2	18.7	18.7	18.8

Table 1
Seasonally Adjusted Estimates of Employment, for All Employees, for Selected Industries, Canada, Provinces and Territories.

Tableau 1
Estimations désaisonnalisées de l'emploi, pour l'ensemble des salariés, pour une sélection d'industries, Canada, provinces et territoires.

(Continued - suite)

NAICS	Industry	Jan.	Feb.	March	April	May	June	July	August	Sept.	Oct.	Nov.	Dec.
SCIAN	Industrie	Janv.	Fév.	Mars	Avril	Mai	Juin	Juillet	Août	Sept.	Oct.	Nov.	Déc.
MANITOBA													
31-33 Manufacturing - Fabrication													
	1998	62.7	63.6	62.4	62.3	61.6	63.2	62.3	60.6	61.8	61.7	62.0	62.2
	1999	62.4	62.9	63.2	62.6	63.6	63.4	63.9	63.7	63.5	63.4	64.2	64.6
	2000	64.1	64.7	65.6	66.3	66.5	67.3	66.4	67.8	68.7	68.8	68.4	68.5
	2001	68.4	67.9	67.3	67.6	67.5	67.3	67.3	67.7	67.2	67.6	67.9	67.9
	2002	67.9	69.0	68.9	68.8	69.0
Non-durable goods - Biens non durables													
	1998	27.6	28.3	27.3	27.2	27.2	27.7	28.1	27.4	28.3	28.5	28.4	28.4
	1999	27.7	28.0	28.2	27.9	28.1	27.9	27.9	27.8	27.4	27.9	28.2	28.4
	2000	28.7	28.4	29.0	29.4	29.6	29.8	29.4	29.7	29.6	29.2	29.1	29.0
	2001	29.6	29.6	29.3	28.8	28.6	28.0	28.1	28.4	28.2	28.2	28.4	28.7
	2002	29.0	29.5	29.4	29.6	29.4
Durable goods - Biens durables													
	1998	35.1	35.3	35.0	35.0	34.4	35.5	34.3	33.3	33.5	33.1	33.5	33.7
	1999	34.7	34.8	35.0	34.7	35.5	35.6	36.2	36.1	36.0	35.5	35.9	36.1
	2000	35.4	36.2	36.6	36.9	36.9	37.5	37.1	38.3	39.0	39.6	39.2	39.5
	2001	38.7	38.2	38.0	38.8	38.9	39.3	39.3	39.4	39.0	39.4	39.4	39.2
	2002	38.8	39.6	39.3	39.2	39.6
41-45N Trade - Commerce													
	1998	72.7	71.6	72.6	72.2	72.8	74.0	73.7	74.2	73.8	72.6	72.7	74.0
	1999	73.5	74.3	74.3	74.3	75.0	74.6	75.8	75.9	76.6	76.8	76.9	77.7
	2000	78.0	78.7	78.7	79.1	79.4	79.3	79.1	78.6	80.4	80.9	81.6	82.2
	2001	81.5	81.9	81.4	80.9	80.9	80.9	80.6	80.5	81.0	81.4	81.2	81.1
	2002	82.1	82.6	83.0	82.9	83.0
41 Wholesale Trade - Commerce de gros													
	1998	23.5	23.0	23.6	23.5	23.8	24.3	24.3	24.6	24.4	23.8	23.8	23.9
	1999	23.7	23.9	23.8	23.5	23.6	23.4	23.6	23.6	24.0	24.4	24.2	25.5
	2000	24.8	24.8	24.8	25.4	25.3	25.4	25.4	25.1	25.5	25.5	26.1	27.0
	2001	25.2	25.0	24.6	24.5	24.4	24.4	24.1	24.3	24.0	24.3	24.1	24.4
	2002	24.2	24.4	25.0	24.4	24.5
44-45 Retail trade - Commerce de détail													
	1998	49.2	48.7	48.9	48.8	48.9	49.5	49.2	49.4	49.3	48.8	49.1	50.5
	1999	49.7	50.4	50.3	50.9	51.2	51.0	52.0	52.3	52.5	52.5	52.9	52.8
	2000	53.2	53.7	53.7	53.7	53.9	53.8	53.5	53.6	54.8	55.3	55.6	55.8
	2001	56.3	56.7	56.7	56.3	56.4	56.5	56.4	56.6	56.8	57.0	57.1	57.1
	2002	57.8	58.0	58.2	58.3	58.5
48-49 Transportation & warehousing - Transport et entreposage													
	1998	26.9	26.5	26.5	26.7	26.6	26.2	27.1	27.2	28.1	28.0	27.9	28.4
	1999	28.3	28.3	28.5	28.3	28.0	27.9	28.0	27.7	28.1	28.3	28.2	28.1
	2000	28.2	28.2	28.3	28.3	28.4	28.3	28.2	28.3	28.5	28.7	29.6	29.7
	2001	29.7	30.0	30.0	29.9	29.9	29.8	29.6	29.8	29.5	29.6	29.3	29.3
	2002	30.1	30.1	30.0	30.0	30.3
51 Information & cultural industries - Industrie de l'information et industrie culturelle													
	1998	9.3	9.3	9.2	9.1	9.6	9.6	9.8	10.2	10.4	10.2	10.3	10.1
	1999	10.0	10.2	10.3	10.4	10.4	8.8	8.8	8.8	10.3	10.6	10.5	10.6
	2000	10.3	10.5	10.7	10.8	11.2	11.2	11.1	11.3	11.5	11.8	11.6	11.6
	2001	11.5	11.6	11.7	11.8	11.9	11.9	11.9	11.9	12.0	12.1	12.0	12.0
	2002	12.0	12.0	12.1	12.0	12.0
52 Finance & insurance - Finance et assurances													
	1998	21.8	21.5	21.5	21.4	21.4	21.6	21.8	22.1	22.1	22.1	22.2	21.9
	1999	22.9	23.2	23.0	23.0	23.4	24.2	23.9	23.7	23.6	23.3	25.2	25.6
	2000	25.8	25.5	25.4	25.6	26.0	26.3	27.4	26.7	27.3	28.4	28.4	29.5
	2001	30.0	30.2	29.5	29.9	31.4	32.5	32.8	32.6	32.9	33.2	33.2	33.6
	2002	33.2	33.6	33.8	33.1	33.9
53 Real estate & rental & leasing - Services immobiliers et services de location et de location à bail													
	1998	7.3	7.2	7.4	7.1	7.1	7.4	7.1	7.3	7.9	7.5	7.5	7.5
	1999	7.1	7.3	7.4	7.5	7.3	7.8	7.9	7.8	7.4	7.3	7.3	7.2
	2000	6.9	6.9	7.2	7.3	7.2	7.6	7.5	7.3	7.3	7.4	7.5	7.9
	2001	7.2	6.9	7.0	6.7	6.9	7.4	7.3	7.2	7.1	7.2	7.4	7.3

Table 1
Seasonally Adjusted Estimates of Employment, for All Employees, for Selected Industries, Canada, Provinces and Territories.

(Continued - suite)

Tableau 1
Estimations désaisonnalisées de l'emploi, pour l'ensemble des salariés, pour une sélection d'industries, Canada, provinces et territoires.

NAICS	Industry	Jan. - Janv.	Feb. - Fév.	March - Mars	April - Avril	May - Mai	June - Juin	July - Juillet	August - Août	Sept. - Sept.	Oct. - Oct.	Nov. - Nov.	Dec. - Déc.
SCIAN	Industrie												
MANITOBA													
53	Real estate & rental & leasing - Services immobiliers et services de location et de location à bail												
	2002	7.0	7.0	7.6	7.5	7.8
54	Professional, scientific & technical services - Services professionnels, scientifiques et techniques												
	1998	13.3	13.7	13.5	13.6	14.4	13.7	13.8	13.9	14.0	14.3	14.1	13.5
	1999	13.6	13.9	14.5	15.0	14.9	15.7	15.2	14.9	15.1	15.3	15.2	15.9
	2000	16.0	16.6	16.8	16.9	17.4	17.8	18.1	18.2	16.9	16.9	16.9	17.5
	2001	17.7	17.7	17.7	17.9	17.9	17.9	17.8	18.0	17.7	17.2	16.0	15.7
	2002	15.1	15.5	15.2	16.6	17.4
55	Management of companies & enterprises - Gestion de sociétés et d'entreprises												
	1998	2.3	2.3	2.2	2.2	2.2	2.2	2.5	2.4	2.2	2.2	2.3	2.4
	1999	2.3	2.3	2.4	2.3	2.4	2.5	2.5	2.5	2.3	2.2	2.3	2.5
	2000	2.5	2.8	2.4	2.5	2.4	2.8	2.9	2.6	2.6	2.5	2.6	2.9
	2001	2.9	3.1	2.7	2.8	2.7	3.0	3.0	2.8	2.8	2.7	2.7	2.9
	2002	2.8	3.0	2.7	2.7	2.7
56	Admin. & support, waste managemt. & remediation services - Services admin., soutien, gestion des déchets, assainissem.												
	1998	13.2	13.1	13.2	13.3	13.6	13.5	13.4	13.4	13.6	13.2	13.1	12.8
	1999	12.7	13.0	13.1	13.7	13.2	13.6	13.9	13.5	13.6	14.4	13.1	13.9
	2000	12.6	12.9	13.0	13.5	14.0	14.1	14.1	14.6	14.8	15.0	14.3	14.6
	2001	13.5	13.7	14.0	14.4	14.6	14.8	14.7	15.0	15.1	16.1	15.6	15.8
	2002	15.3	16.0	16.2	16.4	16.5
61	Educational services - Services d'enseignement												
	1998	42.6	43.0	42.5	42.6	42.8	42.9	43.1	43.5	43.4	43.5	43.9	43.9
	1999	44.7	44.3	44.7	44.7	44.6	44.7	45.2	45.0	44.7	44.9	44.9	45.1
	2000	45.5	45.6	45.9	46.1	46.3	46.4	48.5	48.5	46.9	46.8	46.8	47.2
	2001	46.5	46.6	46.6	46.8	47.0	47.2	47.3	47.1	47.0	46.9	46.8	47.5
	2002	47.2	47.3	47.4	47.5	47.7
62	Health care & social assistance - Soins de santé et assistance sociale												
	1998	57.1	57.0	57.1	56.6	57.0	58.4	57.7	58.1	58.1	57.9	58.4	58.7
	1999	58.4	58.6	58.5	59.0	58.8	58.4	58.8	58.2	58.6	58.8	59.1	59.2
	2000	58.6	58.7	58.5	59.2	58.9	58.6	58.6	58.7	58.8	58.8	59.0	58.6
	2001	60.3	60.1	60.1	59.6	59.9	60.1	60.6	61.0	61.7	62.2	61.6	61.3
	2002	61.4	61.3	61.5	61.4	62.0
71	Arts, entertainment & recreation - Arts, spectacles et loisirs												
	1998	5.6	5.5	5.5	5.8	5.9	5.8	5.9	6.3	6.1	6.6	6.7	6.7
	1999	7.0	7.0	6.9	6.9	6.7	6.6	6.8	6.8	7.1	7.2	7.3	7.2
	2000	7.1	7.2	7.1	6.8	7.1	6.9	6.9	7.0	7.2	7.2	7.4	7.6
	2001	7.5	7.6	7.7	7.4	7.0	7.0	6.9	6.8	6.9	6.9	7.1	7.5
	2002	7.3	7.4	7.2	7.1	7.0
72	Accommodation & food services - Hébergement et services de restauration												
	1998	34.4	33.3	34.1	33.1	33.7	35.4	35.1	34.7	35.4	34.8	34.5	34.3
	1999	34.3	34.8	35.2	34.8	35.1	36.0	35.3	35.1	35.5	35.6	35.6	36.1
	2000	36.4	37.1	37.4	36.8	37.1	37.7	37.5	37.5	37.9	38.3	38.5	39.1
	2001	39.0	39.4	38.8	38.5	38.5	38.5	39.2	39.8	39.6	40.4	40.9	41.1
	2002	41.0	40.8	40.4	40.6	40.5
81	Other services (except public administration) - Autres services, sauf les administrations publiques												
	1998	16.7	16.9	17.6	17.4	17.6	17.7	17.7	17.6	17.7	18.0	17.7	18.0
	1999	17.7	18.5	18.6	18.9	19.0	18.6	19.0	18.9	18.9	18.6	18.5	18.7
	2000	18.6	18.2	18.2	18.3	18.3	18.4	18.5	18.5	18.7	18.8	18.9	18.9
	2001	19.1	19.3	19.3	19.3	19.3	19.5	19.6	19.8	19.9	20.0	20.2	20.2
	2002	20.4	20.4	20.3	20.2	20.1
91	Public administration - Administrations publiques												
	1998	28.1	28.2	28.0	28.9	29.5	29.2	29.7	30.1	29.5	29.5	29.5	29.2
	1999	31.3	31.8	32.4	32.5	31.8	32.2	32.9	32.9	33.3	33.5	33.8	32.3
	2000	31.7	32.2	32.5	31.9	32.0	32.5	32.6	32.7	33.0	33.1	33.4	34.3

Table 1
Seasonally Adjusted Estimates of Employment, for All Employees, for Selected Industries, Canada, Provinces and Territories.

Tableau 1
Estimations désaisonnalisées de l'emploi, pour l'ensemble des salariés, pour une sélection d'industries, Canada, provinces et territoires.

(Continued - suite)

NAICS	Industry	Jan. - Janv.	Feb. - Fév.	March - Mars	April - Avril	May - Mai	June - Juin	July - Juillet	August - Août	Sept. - Sept.	Oct. - Oct.	Nov. - Nov.	Dec. - Déc.
SCIAN	Industrie												
MANITOBA													
91	Public administration - Administrations publiques												
	2001	33.9	33.9	33.5	34.3	34.3	33.6	33.1	33.2	33.4	33.6	33.9	34.8
	2002	34.9	34.8	34.4	33.7	33.5
SASKATCHEWAN													
00-91N	Industrial aggregate (including unclassified) - Ensemble des industries y compris les entreprises non classifiées												
	1998	351.8	351.7	351.8	348.8	348.2	349.5	349.9	354.3	354.8	353.0	352.3	350.4
	1999	350.5	351.2	353.9	356.0	354.4	354.2	356.1	353.4	355.7	357.3	359.6	362.5
	2000	362.5	363.5	361.8	363.6	365.1	367.5	368.0	369.5	368.6	366.4	366.9	368.2
	2001	370.0	370.3	369.8	370.0	370.6	368.7	368.1	368.7	370.4	372.4	372.4	374.1
	2002	372.6	373.5	375.0	375.4	374.3
11-91N	Industrial aggregate (excluding unclassified) - Ensemble des industries sauf les entreprises non classifiées												
	1998	349.1	349.2	349.3	346.3	346.8	348.4	348.7	353.1	353.7	352.1	351.3	349.5
	1999	349.3	350.0	352.8	355.3	353.3	353.3	355.0	352.4	354.9	356.4	358.8	361.6
	2000	361.7	362.6	361.2	363.1	364.2	366.5	367.3	368.7	367.7	365.3	365.8	367.2
	2001	369.2	369.4	368.5	368.8	369.3	367.6	366.8	367.6	369.2	371.3	371.3	372.8
	2002	370.9	371.7	373.3	373.5	372.6
11-33N	Goods producing industries - Branche productrice de biens												
	1998	58.8	59.4	59.2	59.1	58.5	58.5	58.2	58.5	58.4	58.0	57.1	57.2
	1999	56.0	56.5	57.1	56.7	56.5	56.7	56.8	56.3	56.2	57.5	58.1	58.5
	2000	58.3	57.2	57.1	58.3	58.1	58.6	59.3	60.0	59.7	59.5	58.7	58.5
	2001	62.2	62.4	61.7	61.3	62.0	61.8	61.5	61.8	62.4	61.8	61.8	60.9
	2002	59.9	60.5	61.3	61.4	60.5
41-91N	Service producing industries - Branche productrice de services												
	1998	290.1	289.9	290.3	287.6	288.0	289.5	290.6	295.3	295.8	293.6	293.8	291.9
	1999	293.3	293.8	295.9	298.9	296.5	296.1	298.3	296.5	299.3	298.2	300.4	302.9
	2000	303.7	305.8	303.9	305.3	306.0	307.5	308.4	308.8	308.2	305.1	306.7	308.6
	2001	307.5	307.5	306.6	307.9	307.4	305.6	305.5	305.5	306.8	308.9	309.1	311.7
	2002	311.7	311.9	311.9	312.5	312.3
21	Mining & oil & gas extraction - Extraction minière et extraction de pétrole et de gaz												
	1998	10.4	10.5	10.6	10.3	10.9	11.2	11.1	10.8	10.6	10.2	9.9	9.8
	1999	9.6	9.8	10.0	10.1	10.5	10.0	10.2	10.0	10.3	10.6	10.9	11.0
	2000	11.0	10.6	10.9	11.2	10.8	11.0	10.9	11.4	11.4	11.7	11.4	11.6
	2001	12.6	12.4	11.4	11.4	11.3	11.2	11.2	11.2	11.1	10.9	10.8	10.5
	2002	10.0	10.0	10.1	10.1	10.0
22	Utilities - Services publics												
	1998	4.3	4.3	4.3	4.3	4.2	4.3	4.2	4.2	4.3	4.3	4.3	4.3
	1999	4.0	3.9	3.9	4.0	4.1	4.1	4.1	4.1	4.1	4.1	4.1	4.2
	2000	4.1	4.1	4.1	4.1	4.1	4.2	4.2	4.3	4.2	4.3	4.3	4.3
	2001	4.4	4.5	4.5	4.5	4.4	4.3	4.4	4.4	4.4	4.4	4.4	4.5
	2002	4.5	4.5	4.5	4.5	4.5
23	Construction - Construction												
	1998	15.4	15.7	15.4	15.6	15.9	15.7	15.6	15.6	15.2	15.3	15.3	15.4
	1999	15.0	14.9	15.2	15.0	14.5	15.1	15.1	15.2	15.2	15.7	15.8	15.7
	2000	16.0	15.9	16.2	16.5	16.2	16.0	16.1	15.9	16.1	15.6	14.3	14.4
	2001	15.9	16.1	16.2	16.1	16.3	16.4	16.2	16.5	16.5	16.5	16.8	17.2
	2002	16.9	17.0	16.8	16.9	16.6
31-33	Manufacturing - Fabrication												
	1998	27.2	27.1	27.2	27.2	26.5	25.7	25.9	26.5	27.0	26.9	26.2	26.3
	1999	26.0	26.6	26.4	26.2	26.3	26.1	25.9	25.6	25.4	25.8	25.9	27.0
	2000	26.1	25.5	24.5	25.3	25.5	25.7	26.5	26.7	26.3	26.8	27.3	27.4
	2001	27.9	28.1	28.1	28.1	28.4	28.3	28.2	28.4	28.9	28.1	28.1	27.7
	2002	27.1	27.6	28.1	28.3	28.1
	Non-durable goods - Biens non durables												
	1998	12.2	12.3	12.7	12.8	11.9	12.0	11.7	12.5	13.2	13.6	13.4	13.7
	1999	14.0	14.3	14.2	13.9	14.1	14.1	14.2	14.1	13.5	13.4	13.3	13.5
	2000	12.8	12.8	12.4	12.7	13.1	13.4	13.4	13.5	13.0	13.7	14.3	14.3

Table 1
Seasonally Adjusted Estimates of Employment, for All Employees, for Selected Industries, Canada, Provinces and Territories.

Tableau 1
Estimations désaisonnalisées de l'emploi, pour l'ensemble des salariés, pour une sélection d'industries, Canada, provinces et territoires.

(Continued - suite)

NAICS	Industry	Jan.	Feb.	March	April	May	June	July	August	Sept.	Oct.	Nov.	Dec.
SCIAN	Industrie	Janv.	Fév.	Mars	Avril	Mai	Juin	Juillet	Août	Sept.	Oct.	Nov.	Déc.
SASKATCHEWAN													
Non-durable goods - Biens non durables													
	2001	14.8	14.6	14.5	14.5	14.8	14.6	14.5	14.6	14.6	14.4	14.3	13.9
	2002	13.6	13.7	13.9	14.0	13.8
Durable goods - Biens durables													
	1998	14.8	14.8	14.7	14.5	14.5	13.9	14.1	14.0	13.7	13.4	12.8	12.6
	1999	12.1	12.4	12.5	12.3	12.2	12.1	11.6	11.5	11.8	12.4	12.6	13.5
	2000	13.3	12.7	12.2	12.6	12.4	12.4	13.0	13.2	13.1	13.1	13.0	13.1
	2001	13.3	13.5	13.7	13.4	13.6	13.8	13.7	13.8	14.1	13.7	13.7	13.7
	2002	13.5	13.8	14.3	14.3	14.4
41-45N Trade - Commerce													
	1998	62.4	63.4	64.0	63.4	64.4	65.0	65.1	66.8	67.6	66.5	65.2	65.3
	1999	65.5	65.5	65.6	66.5	66.4	65.7	66.2	64.0	65.8	65.2	65.3	65.7
	2000	65.7	66.4	66.0	66.1	66.6	66.2	65.7	66.4	66.7	67.0	67.7	67.7
	2001	67.3	67.5	67.2	66.8	66.4	66.7	66.3	65.9	65.6	65.9	65.7	65.9
	2002	66.9	66.6	66.8	67.0	66.7
41 Wholesale Trade - Commerce de gros													
	1998	18.7	18.9	19.4	18.9	19.1	18.9	18.8	19.2	18.7	18.4	18.5	18.4
	1999	18.2	18.4	18.1	18.5	18.2	18.3	18.7	17.7	17.9	17.9	17.6	17.8
	2000	18.4	18.6	18.5	18.6	19.1	18.9	18.9	19.1	19.6	19.3	19.7	19.6
	2001	19.1	18.7	18.5	18.2	18.1	18.3	18.2	18.1	17.8	17.9	17.8	17.8
	2002	18.3	17.9	17.9	17.8	17.6
44-45 Retail trade - Commerce de détail													
	1998	43.8	44.3	44.5	44.5	45.1	46.1	46.4	47.8	49.1	48.1	46.8	46.8
	1999	47.4	47.1	47.4	48.0	48.2	47.2	47.5	46.5	48.0	47.3	47.7	47.8
	2000	47.2	47.9	47.5	47.5	47.5	47.2	46.7	47.4	47.2	47.7	48.0	48.0
	2001	48.1	48.9	48.8	48.7	48.5	48.3	48.0	47.8	47.7	47.8	47.9	48.0
	2002	48.6	48.9	49.0	49.4	49.2
48-49 Transportation & warehousing - Transport et entreposage													
	1998	20.1	19.8	19.9	18.9	18.4	18.0	18.1	18.1	18.0	17.1	17.9	17.9
	1999	18.1	18.1	18.1	18.4	18.7	18.5	18.5	18.0	18.3	18.6	18.2	18.1
	2000	18.2	18.3	18.2	18.4	18.6	19.1	19.5	19.5	19.2	18.7	19.6	19.8
	2001	19.5	19.6	19.7	19.7	19.8	19.6	19.4	19.5	19.5	19.4	19.7	19.6
	2002	19.7	19.7	19.8	19.9	20.1
51 Information & cultural industries - Industrie de l'information et industrie culturelle													
	1998	11.4	10.5	10.5	9.7	9.8	10.0	9.9	9.9	10.0	9.9	9.6	9.4
	1999	9.8	10.1	10.1	10.2	10.2	10.4	10.8	10.9	10.9	10.7	10.9	10.9
	2000	11.6	11.3	11.2	11.2	11.3	11.2	11.3	11.7	11.7	11.1	10.7	10.8
	2001	10.7	10.7	10.7	10.7	11.0	11.0	11.0	11.0	11.0	11.3	11.6	11.6
	2002	11.6	11.6	11.6	11.5	11.4
52 Finance & insurance - Finance et assurances													
	1998	16.9	17.1	17.2	17.3	16.9	17.1	17.2	17.1	17.1	17.0	17.2	16.4
	1999	16.7	16.9	16.8	17.1	16.8	17.1	17.0	16.9	16.9	16.9	16.9	17.3
	2000	17.9	18.1	18.0	18.2	18.3	18.7	19.2	18.9	18.9	16.0	17.0	17.2
	2001	16.8	17.2	16.6	16.8	17.5	17.8	18.5	17.7	18.0	18.0	18.0	18.1
	2002	17.9	18.0	17.8	17.9	18.3
53 Real estate & rental & leasing - Services immobiliers et services de location et de location à bail													
	1998	5.6	5.4	5.5	5.3	5.5	6.5	5.8	6.0	5.7	5.4	5.5	5.5
	1999	5.3	5.6	5.8	6.2	6.3	6.7	6.6	6.5	6.5	6.3	6.4	6.5
	2000	6.4	6.3	6.5	6.4	6.8	7.1	6.7	6.3	6.2	6.6	7.0	6.2
	2001	5.8	5.5	5.8	5.5	6.1	6.8	6.7	7.4	7.2	7.1	7.0	6.8
	2002	6.2	6.5	7.0	7.5	7.4
54 Professional, scientific & technical services - Services professionnels, scientifiques et techniques													
	1998	9.6	10.2	10.1	9.8	10.4	10.7	10.5	10.2	10.4	10.7	10.6	10.6
	1999	10.4	10.7	10.8	10.9	10.6	10.5	10.5	10.0	10.1	10.2	10.7	10.3
	2000	11.0	11.1	9.9	10.1	9.9	10.2	10.2	10.0	10.2	9.9	9.9	10.0
	2001	10.4	10.6	10.5	10.5	10.7	10.7	10.7	10.5	10.3	10.3	10.5	10.5
	2002	10.3	10.5	10.9	11.0	11.3

Table 1
Seasonally Adjusted Estimates of Employment, for All Employees, for Selected Industries, Canada, Provinces and Territories.

(Continued - suite)

Tableau 1
Estimations désaisonnalisées de l'emploi, pour l'ensemble des salariés, pour une sélection d'industries, Canada, provinces et territoires.

NAICS	Industry	Jan.	Feb.	March	April	May	June	July	August	Sept.	Oct.	Nov.	Dec.
SCIAN	Industrie	Janv.	Fév.	Mars	Avril	Mai	Juin	Juillet	Août	Sept.	Oct.	Nov.	Déc.
SASKATCHEWAN													
55	Management of companies & enterprises - Gestion de sociétés et d'entreprises												
	1998	3.5	3.5	3.5	3.5	3.2	3.3	3.4	3.3	3.0	3.0	3.1	3.1
	1999	3.3	3.2	3.4	4.0	3.7	3.6	3.6	3.7	3.7	3.3	3.4	3.8
	2000	3.8	4.3	4.1	4.0	4.1	4.2	4.1	3.9	3.7	3.6	3.6	4.0
	2001	4.0	4.2	4.0	3.9	4.1	4.1	4.1	4.0	3.8	3.7	3.8	4.0
	2002	4.0	4.2	4.0	4.0	4.1
56	Admin. & support, waste managem. & remediation services - Services admin., soutien, gestion des déchets, assainissem.												
	1998	7.9	7.8	7.6	7.4	7.6	6.9	7.4	7.5	7.6	7.3	7.7	7.7
	1999	7.2	7.4	7.8	7.7	7.6	7.6	7.7	7.8	7.6	7.7	8.0	7.8
	2000	8.1	8.1	8.1	8.3	8.5	8.8	8.9	8.8	9.1	9.3	9.0	9.1
	2001	9.0	9.1	9.0	9.1	9.2	9.3	9.3	9.3	9.4	9.4	9.4	9.4
	2002	9.4	9.6	9.6	9.5	9.7
61	Educational services - Services d'enseignement												
	1998	34.3	34.2	34.0	34.1	33.9	33.6	33.7	33.9	33.6	34.0	33.8	33.8
	1999	34.0	33.9	34.1	34.0	33.8	33.5	33.6	33.3	33.8	33.8	33.8	33.8
	2000	34.2	34.3	34.1	34.1	34.7	35.0	35.9	35.9	34.5	34.1	34.1	34.0
	2001	33.3	33.2	33.0	33.0	32.7	32.7	32.5	32.7	33.1	33.1	33.1	34.0
	2002	33.5	33.5	33.4	33.4	33.3
62	Health care & social assistance - Soins de santé et assistance sociale												
	1998	44.6	44.8	44.9	45.2	45.2	45.4	45.0	46.0	46.7	47.0	46.9	46.8
	1999	47.5	47.7	48.1	48.3	48.1	47.9	48.0	48.8	48.8	49.1	49.4	48.9
	2000	48.6	48.9	49.6	50.1	49.7	49.7	49.6	50.2	50.2	49.2	48.4	48.4
	2001	49.0	48.7	49.6	50.1	49.8	49.2	49.4	50.0	49.9	49.9	48.8	48.7
	2002	48.8	48.9	48.6	48.8	49.1
71	Arts, entertainment & recreation - Arts, spectacles et loisirs												
	1998	8.1	8.1	8.2	8.2	8.3	8.3	8.3	8.1	7.5	7.7	7.5	7.2
	1999	7.2	7.4	7.4	7.3	7.1	7.1	7.1	6.8	6.8	7.2	7.2	7.7
	2000	7.8	7.8	7.8	7.7	7.6	7.6	7.7	7.6	7.8	7.8	7.9	8.2
	2001	8.0	7.8	7.8	7.7	7.5	7.3	7.0	7.5	7.9	7.9	8.0	7.9
	2002	7.9	7.7	7.6	7.5	7.4
72	Accommodation & food services - Hébergement et services de restauration												
	1998	28.3	28.1	28.0	27.2	27.2	26.9	27.5	28.9	29.3	29.4	29.3	28.4
	1999	28.5	28.6	28.5	28.7	28.4	28.8	28.8	28.8	28.8	28.7	29.1	30.0
	2000	29.4	29.4	29.6	29.8	29.9	29.9	29.9	30.1	30.2	30.1	30.4	31.1
	2001	31.3	31.4	31.0	31.1	31.0	30.8	30.9	30.5	31.1	31.8	31.7	32.2
	2002	32.3	32.3	32.2	32.4	32.3
81	Other services (except public administration) - Autres services, sauf les administrations publiques												
	1998	11.7	11.8	11.9	11.7	12.3	12.6	12.7	12.9	12.3	12.1	12.1	11.9
	1999	11.7	11.8	12.4	12.5	12.5	12.7	13.0	13.3	13.0	13.0	13.1	13.0
	2000	12.5	12.5	12.1	12.3	12.6	12.8	12.9	13.0	12.7	12.6	12.9	13.0
	2001	13.1	13.1	13.0	13.0	13.1	13.2	13.3	13.4	13.5	13.6	13.6	13.7
	2002	13.8	13.7	13.8	13.8	13.7
91	Public administration - Administrations publiques												
	1998	25.1	25.0	24.9	25.1	25.7	26.1	26.3	26.8	26.6	26.8	27.2	27.2
	1999	27.2	26.6	26.9	26.9	26.8	27.1	27.6	27.9	28.5	27.6	27.6	28.1
	2000	27.9	28.6	28.5	28.2	27.7	28.1	28.0	28.0	27.8	29.2	28.1	28.1
	2001	28.4	28.5	28.5	29.7	28.9	27.4	26.5	26.9	27.4	27.6	27.8	28.2
	2002	28.4	28.5	28.5	28.4	28.2
ALBERTA													
00-91N	Industrial aggregate (including unclassified) - Ensemble des industries y compris les entreprises non classifiées												
	1998	1,226.2	1,229.2	1,230.4	1,228.5	1,222.7	1,225.7	1,226.5	1,219.8	1,221.8	1,226.9	1,222.3	1,222.6
	1999	1,215.5	1,213.9	1,218.5	1,222.9	1,228.6	1,228.9	1,237.9	1,238.1	1,241.3	1,250.1	1,257.7	1,267.4
	2000	1,274.0	1,273.8	1,275.1	1,277.4	1,290.6	1,297.4	1,302.9	1,313.7	1,320.0	1,325.6	1,332.9	1,334.2
	2001	1,340.6	1,349.6	1,356.4	1,364.3	1,370.0	1,370.7	1,370.3	1,373.8	1,377.7	1,377.5	1,379.1	1,380.3
	2002	1,390.2	1,397.9	1,401.9	1,409.2	1,409.7

Table 1
Seasonally Adjusted Estimates of Employment, for All Employees, for Selected Industries, Canada, Provinces and Territories.

Tableau 1
Estimations désaisonnalisées de l'emploi, pour l'ensemble des salariés, pour une sélection d'industries, Canada, provinces et territoires.

(Continued - suite)

NAICS	Industry	Jan.	Feb.	March	April	May	June	July	August	Sept.	Oct.	Nov.	Dec.
SCIAN	Industrie	Janv.	Fév.	Mars	Avril	Mai	Juin	Juillet	Août	Sept.	Oct.	Nov.	Déc.
ALBERTA													
11-91N Industrial aggregate (excluding unclassified) - Ensemble des industries sauf les entreprises non classifiées													
	1998	1,217.7	1,220.8	1,222.0	1,218.7	1,216.4	1,220.4	1,221.3	1,214.5	1,216.1	1,220.7	1,217.2	1,215.6
	1999	1,209.5	1,207.8	1,212.5	1,216.5	1,222.4	1,223.0	1,232.5	1,232.9	1,236.3	1,245.7	1,253.0	1,263.4
	2000	1,270.2	1,269.4	1,271.3	1,271.4	1,285.3	1,292.3	1,297.8	1,308.7	1,315.6	1,321.0	1,327.7	1,329.0
	2001	1,335.4	1,343.9	1,350.5	1,357.3	1,363.5	1,363.9	1,363.5	1,367.2	1,371.2	1,371.6	1,373.9	1,376.6
	2002	1,384.0	1,389.8	1,392.7	1,396.4	1,396.9
11-33N Goods producing industries - Branche productrice de biens													
	1998	269.0	271.3	270.8	269.8	271.4	272.0	272.6	269.2	269.7	271.3	268.5	269.8
	1999	268.1	268.0	268.8	269.2	269.5	271.3	273.7	273.6	273.3	279.7	283.5	288.8
	2000	289.6	288.9	290.2	291.4	293.8	294.3	295.7	299.7	301.5	302.7	305.3	304.6
	2001	308.0	314.2	318.0	321.4	324.2	323.3	323.5	325.6	327.2	328.1	329.3	329.7
	2002	332.1	330.9	331.9	335.7	330.4
41-91N Service producing industries - Branche productrice de services													
	1998	948.7	949.7	951.3	948.1	945.3	948.4	949.0	945.6	946.0	949.6	948.6	945.7
	1999	940.9	939.6	943.7	947.1	953.5	952.3	958.9	959.5	962.6	966.0	969.2	974.3
	2000	980.2	980.6	981.3	980.4	992.0	998.1	1,002.2	1,009.5	1,013.5	1,017.8	1,021.7	1,023.9
	2001	1,027.1	1,030.5	1,033.4	1,036.7	1,039.8	1,040.1	1,039.9	1,042.2	1,043.2	1,042.7	1,043.7	1,046.7
	2002	1,052.0	1,059.4	1,061.2	1,062.7	1,066.0
21 Mining & oil & gas extraction - Extraction minière et extraction de pétrole et de gaz													
	1998	66.9	69.1	68.3	66.2	66.1	69.2	68.2	67.0	63.2	62.7	61.1	63.3
	1999	63.4	63.3	64.0	62.4	63.0	64.8	65.2	64.9	61.2	62.3	62.6	68.7
	2000	66.6	68.3	69.0	67.4	66.9	68.0	67.3	66.9	65.0	65.3	65.5	67.4
	2001	69.0	71.4	75.2	75.4	74.7	74.4	74.0	73.5	73.6	73.6	74.2	74.4
	2002	75.4	75.8	77.1	77.1	77.2
22 Utilities - Services publics													
	1998	10.3	10.3	10.3	10.4	10.4	10.4	10.2	10.3	10.0	10.0	10.1	10.2
	1999	10.4	10.3	10.6	10.5	10.6	10.7	11.0	11.0	11.0	11.0	11.1	11.1
	2000	11.1	11.0	11.2	11.2	11.3	11.3	11.5	11.5	11.6	11.7	11.7	11.8
	2001	11.3	11.9	11.6	11.7	11.7	11.8	11.9	11.9	12.1	12.2	12.3	12.3
	2002	12.1	12.4	12.3	12.3	12.2
23 Construction - Construction													
	1998	74.3	74.3	74.7	73.9	76.2	75.9	77.1	76.2	77.9	78.5	78.4	78.4
	1999	77.0	77.4	77.9	77.5	78.1	79.3	79.7	80.4	80.0	82.9	84.7	85.0
	2000	86.1	84.6	84.6	85.2	84.3	84.3	84.8	85.8	86.7	86.4	88.2	88.9
	2001	90.8	93.9	95.1	96.9	98.0	97.4	97.2	97.5	98.2	99.4	99.6	103.9
	2002	108.3	106.2	105.9	106.1	100.9
31-33 Manufacturing - Fabrication													
	1998	114.5	115.1	115.9	116.1	114.7	114.8	114.5	112.1	113.7	115.0	113.3	114.7
	1999	113.8	114.7	114.8	115.7	114.5	114.7	115.0	113.7	116.7	118.4	119.3	121.2
	2000	122.8	123.0	124.2	125.0	127.8	128.4	129.5	131.0	133.4	133.6	134.0	134.5
	2001	134.4	135.9	135.8	135.0	136.0	136.2	136.4	136.7	137.0	136.0	136.5	135.9
	2002	135.8	135.4	136.6	136.9	136.8
Non-durable goods - Biens non durables													
	1998	50.4	49.6	50.1	50.5	50.1	49.6	50.4	49.3	49.1	49.5	48.9	49.2
	1999	50.7	51.1	50.7	51.1	50.3	51.0	51.0	50.0	51.3	52.5	53.0	53.8
	2000	53.9	54.5	55.0	54.8	55.8	55.7	55.9	57.3	58.6	58.7	59.1	60.0
	2001	59.6	60.7	60.8	60.0	60.9	60.3	60.2	60.6	60.6	59.8	60.1	59.9
	2002	59.6	59.2	60.0	59.9	60.2
Durable goods - Biens durables													
	1998	64.3	65.6	65.8	65.5	64.6	65.1	64.0	63.0	64.8	65.5	64.2	65.5
	1999	63.2	63.7	64.2	64.6	64.2	63.5	63.9	63.8	65.4	65.8	66.3	67.4
	2000	69.1	68.7	69.3	70.2	71.9	72.4	73.4	73.8	74.7	74.7	74.9	74.6
	2001	75.1	75.4	75.2	75.0	75.0	75.6	75.9	76.2	76.2	76.0	76.3	76.0
	2002	76.5	76.2	76.7	77.1	76.5
41-45N Trade - Commerce													
	1998	223.3	222.9	223.5	221.7	220.9	222.4	221.4	219.4	221.1	220.8	219.3	216.6
	1999	218.0	220.2	221.0	223.8	221.7	220.8	225.0	222.5	224.0	223.1	224.9	226.8
	2000	227.3	228.1	227.5	228.4	230.7	232.7	233.0	235.2	235.9	237.7	239.7	241.1

Table 1
Seasonally Adjusted Estimates of Employment, for All Employees, for Selected Industries, Canada, Provinces and Territories.

(Continued - suite)

Tableau 1
Estimations désaisonnalisées de l'emploi, pour l'ensemble des salariés, pour une sélection d'industries, Canada, provinces et territoires.

NAICS	Industry	Jan.	Feb.	March	April	May	June	July	August	Sept.	Oct.	Nov.	Dec.
SCIAN	Industrie	Janv.	Fév.	Mars	Avril	Mai	Juin	Juillet	Août	Sept.	Oct.	Nov.	Déc.
ALBERTA													
41-45N Trade - Commerce													
	2001	244.2	245.3	244.4	244.1	245.2	245.7	245.6	246.9	246.0	247.8	246.8	248.4
	2002	250.4	251.9	251.5	251.8	252.5
41	Wholesale Trade - Commerce de gros												
	1998	74.8	74.2	74.9	73.0	72.3	71.8	70.7	70.4	70.3	71.0	69.4	69.8
	1999	69.1	70.1	69.5	70.8	70.1	69.9	70.5	69.3	70.0	69.7	70.3	71.8
	2000	71.0	70.6	70.9	71.0	72.4	72.5	73.2	74.4	74.8	74.7	76.3	76.4
	2001	77.0	77.2	76.6	76.0	76.9	77.1	76.9	77.5	76.0	77.0	76.3	77.0
	2002	77.4	78.2	77.8	77.0	76.9
44-45	Retail trade - Commerce de détail												
	1998	148.5	148.5	148.6	148.2	148.9	150.7	150.9	149.4	150.8	149.8	150.1	146.5
	1999	148.8	149.9	151.5	152.7	151.7	151.1	154.7	153.5	154.2	153.4	154.8	154.6
	2000	156.0	157.2	156.7	157.3	158.4	160.4	160.0	160.9	161.3	163.0	163.5	164.3
	2001	166.8	167.9	167.8	168.0	168.4	168.8	168.9	169.5	170.2	170.9	170.4	171.0
	2002	172.8	173.7	174.0	174.8	175.7
48-49	Transportation & warehousing - Transport et entreposage												
	1998	63.8	64.4	63.9	62.7	62.2	63.4	61.7	62.1	63.4	64.4	64.3	64.8
	1999	63.6	64.5	64.8	64.9	66.0	66.2	65.1	65.5	66.7	68.0	67.8	69.1
	2000	68.1	68.9	68.9	69.1	69.9	69.9	68.6	69.1	71.5	72.1	72.0	72.5
	2001	72.5	70.4	70.5	72.4	72.8	73.1	72.1	72.7	73.4	73.5	72.2	72.2
	2002	70.8	71.2	71.1	71.1	71.5
51	Information & cultural industries - Industrie de l'information et industrie culturelle												
	1998	25.6	25.9	25.9	26.3	26.5	26.4	26.7	25.0	25.1	25.3	25.1	25.3
	1999	25.0	25.9	25.7	25.4	26.0	26.3	26.3	26.4	26.5	26.2	26.2	26.6
	2000	26.4	26.5	26.7	26.9	27.2	27.8	28.2	28.6	28.7	28.7	28.7	29.1
	2001	29.6	29.6	29.8	29.9	30.2	30.3	30.3	30.2	30.4	30.1	30.3	30.2
	2002	30.2	30.1	30.1	30.2	30.2
52	Finance & insurance - Finance et assurances												
	1998	39.0	39.3	39.7	39.4	39.6	39.7	40.2	39.7	40.0	39.7	39.7	39.5
	1999	38.5	38.2	38.5	38.5	39.1	39.6	39.8	40.3	39.8	39.4	39.8	39.4
	2000	39.9	38.3	39.0	39.3	40.3	41.1	41.4	42.6	42.1	41.7	41.7	41.9
	2001	43.1	43.2	43.5	43.2	45.0	45.9	45.2	43.9	44.5	44.7	44.7	44.7
	2002	44.7	45.1	44.9	45.4	46.0
53	Real estate & rental & leasing - Services immobiliers et services de location et de location à bail												
	1998	24.6	24.7	24.8	24.4	24.4	24.6	24.6	24.3	24.2	24.5	24.8	24.6
	1999	24.8	24.9	25.1	25.4	26.5	25.7	25.7	26.3	25.3	25.2	25.2	24.3
	2000	25.6	25.7	25.2	25.8	25.7	25.9	25.6	25.4	26.1	26.4	26.6	26.8
	2001	25.9	26.2	26.5	26.3	26.2	26.2	26.2	26.6	26.7	26.3	26.0	26.8
	2002	26.8	27.0	27.5	27.1	26.8
54	Professional, scientific & technical services - Services professionnels, scientifiques et techniques												
	1998	66.8	67.6	67.7	67.5	66.5	67.9	67.9	68.0	67.3	67.9	67.4	67.8
	1999	65.8	62.4	64.0	64.6	65.2	65.9	67.1	68.1	69.5	70.6	71.7	74.3
	2000	74.7	75.6	75.7	74.7	77.4	78.1	79.1	79.0	79.3	79.7	80.0	79.5
	2001	79.8	80.5	83.2	83.9	84.8	85.0	84.2	84.3	83.9	82.7	83.0	83.8
	2002	83.8	86.5	87.3	88.1	88.0
55	Management of companies & enterprises - Gestion de sociétés et d'entreprises												
	1998	12.1	11.6	11.6	11.5	10.6	10.6	10.7	10.4	9.8	10.3	10.0	10.1
	1999	9.5	9.6	9.8	9.9	11.2	11.7	11.3	12.2	12.2	9.1	9.1	10.0
	2000	9.0	8.2	8.8	9.2	8.5	9.1	9.2	10.9	10.8	10.8	10.9	11.6
	2001	11.2	10.3	10.9	11.2	10.9	11.2	11.3	12.2	12.0	12.0	12.1	12.6
	2002	12.2	11.8	12.3	12.5	12.2
56	Admin. & support, waste managemt. & remediation services - Services admin., soutien, gestion des déchets, assainissem.												
	1998	46.0	45.8	46.6	46.6	47.5	47.2	47.1	47.0	47.5	47.9	47.2	47.3
	1999	46.9	47.0	47.1	47.4	47.4	46.6	47.1	47.6	47.5	47.7	48.4	49.2
	2000	49.7	49.8	49.9	49.6	50.1	50.3	50.7	50.7	51.0	51.8	51.1	50.8
	2001	51.1	51.3	51.8	51.6	51.6	51.7	51.8	51.8	51.8	52.0	52.5	52.4

Table 1
Seasonally Adjusted Estimates of Employment, for All Employees, for Selected Industries, Canada, Provinces and Territories.

(Continued - suite)

Tableau 1
Estimations désaisonnalisées de l'emploi, pour l'ensemble des salariés, pour une sélection d'industries, Canada, provinces et territoires.

NAICS	Industry	Jan. - Janv.	Feb. - Fév.	March - Mars	April - Avril	May - Mai	June - Juin	July - Juillet	August - Août	Sept. - Sept.	Oct. - Oct.	Nov. - Nov.	Dec. - Déc.
SCIAN	Industrie												
ALBERTA													
56	Admin. & support, waste managemt. & remediation services - Services admin., soutien, gestion des déchets, assainissem.												
	2002	52.5	52.7	52.9	53.7	54.7
61	Educational services - Services d'enseignement												
	1998	91.6	91.7	92.0	91.5	92.1	91.7	91.3	90.9	91.4	91.6	92.2	92.1
	1999	91.7	91.7	92.0	92.1	92.2	92.5	92.3	92.5	93.2	93.4	93.7	93.6
	2000	94.3	94.2	94.3	94.8	96.1	97.7	96.2	96.6	96.3	96.3	96.5	96.8
	2001	97.0	97.4	97.3	97.7	97.7	98.6	99.8	100.9	99.4	99.4	99.2	99.3
	2002	99.7	99.7	99.7	99.6	99.8
62	Health care & social assistance - Soins de santé et assistance sociale												
	1998	109.2	109.9	109.6	109.7	108.4	107.9	107.3	107.8	107.6	107.1	107.1	107.3
	1999	107.8	106.5	106.8	108.3	109.2	109.2	109.4	109.1	108.5	109.9	109.3	109.2
	2000	110.2	110.9	110.9	110.7	111.5	112.0	112.6	113.6	113.8	114.6	114.6	114.8
	2001	112.2	112.4	112.3	112.0	112.8	113.2	112.8	113.1	113.9	113.2	113.5	113.8
	2002	114.7	115.5	115.8	116.2	116.5
71	Arts, entertainment & recreation - Arts, spectacles et loisirs												
	1998	23.7	23.2	23.9	24.2	25.0	24.5	24.4	24.6	24.6	25.1	25.5	25.9
	1999	25.9	25.3	25.5	25.6	26.0	25.9	26.4	26.4	26.7	26.7	26.7	26.6
	2000	27.0	27.6	27.9	28.0	28.2	28.1	28.3	28.5	28.7	28.6	28.8	28.9
	2001	28.9	29.2	28.9	28.6	28.4	28.6	28.7	29.2	29.5	29.8	30.1	30.2
	2002	30.3	30.6	30.1	30.5	30.5
72	Accommodation & food services - Hébergement et services de restauration												
	1998	109.9	109.9	108.7	109.2	106.2	110.6	110.8	111.1	109.7	109.9	109.6	109.5
	1999	104.8	105.6	105.7	105.3	106.0	105.9	107.0	105.4	105.4	107.9	107.9	107.2
	2000	107.6	106.6	106.8	107.1	109.5	109.9	110.5	110.5	111.0	110.5	110.5	110.5
	2001	110.7	111.8	111.0	111.2	109.9	110.7	109.9	110.7	110.9	108.9	108.8	109.9
	2002	110.1	112.1	112.1	112.9	113.4
81	Other services (except public administration) - Autres services, sauf les administrations publiques												
	1998	49.1	49.7	49.8	50.1	50.1	50.2	50.4	50.3	51.0	51.0	51.7	50.8
	1999	50.8	50.1	50.0	50.5	50.8	50.9	50.5	50.7	51.0	51.4	51.5	51.6
	2000	51.7	52.2	52.0	51.9	51.9	51.9	52.4	52.5	52.3	52.2	52.6	53.0
	2001	52.9	53.2	54.0	54.3	54.7	55.1	55.5	55.9	55.8	55.7	55.6	55.4
	2002	55.7	55.9	56.6	57.4	58.0
91	Public administration - Administrations publiques												
	1998	62.4	62.7	62.6	63.5	64.9	63.6	64.2	64.2	63.9	64.1	64.8	65.4
	1999	66.4	66.6	66.5	66.1	66.1	66.9	66.1	66.6	66.8	67.5	66.5	67.1
	2000	67.0	66.0	66.1	65.6	65.6	66.0	66.9	67.3	67.3	66.9	66.9	66.8
	2001	66.5	67.0	67.4	70.7	71.1	67.8	67.3	65.8	66.8	66.9	67.4	67.0
	2002	67.0	67.3	67.5	67.7	67.7
BRITISH COLUMBIA - COLOMBIE-BRITANNIQUE													
00-91N Industrial aggregate (including unclassified) - Ensemble des industries y compris les entreprises non classifiées													
	1998	1,523.5	1,516.1	1,507.5	1,507.8	1,510.6	1,512.4	1,512.5	1,514.1	1,513.2	1,517.2	1,502.1	1,501.0
	1999	1,509.4	1,510.9	1,512.6	1,510.8	1,506.8	1,507.6	1,514.2	1,509.0	1,511.3	1,518.2	1,524.7	1,533.5
	2000	1,538.3	1,539.3	1,553.4	1,565.1	1,568.5	1,578.1	1,577.2	1,579.0	1,589.4	1,589.5	1,606.7	1,607.6
	2001	1,601.1	1,604.8	1,597.9	1,592.8	1,599.2	1,594.5	1,591.4	1,594.9	1,592.6	1,594.2	1,592.8	1,593.1
	2002	1,599.8	1,603.2	1,603.4	1,604.4	1,605.4
11-91N Industrial aggregate (excluding unclassified) - Ensemble des industries sauf les entreprises non classifiées													
	1998	1,515.5	1,507.9	1,499.8	1,499.0	1,501.1	1,503.9	1,504.0	1,504.4	1,502.1	1,506.8	1,492.2	1,490.4
	1999	1,496.6	1,497.6	1,497.6	1,495.8	1,496.2	1,497.9	1,503.7	1,499.8	1,505.5	1,512.4	1,519.0	1,527.7
	2000	1,533.8	1,534.8	1,548.5	1,561.1	1,561.7	1,570.9	1,571.0	1,570.9	1,581.1	1,581.8	1,598.6	1,599.9
	2001	1,594.7	1,597.9	1,592.0	1,586.4	1,592.7	1,587.7	1,584.2	1,588.7	1,584.6	1,585.1	1,583.5	1,583.7
	2002	1,589.1	1,592.9	1,593.2	1,593.6	1,595.0
11-33N Goods producing industries - Branche productrice de biens													
	1998	307.9	307.0	303.7	301.0	301.4	301.0	300.0	301.8	300.6	299.7	298.0	295.9
	1999	297.9	299.5	298.5	300.0	297.0	297.3	302.4	301.9	303.0	307.3	310.1	309.0

Table 1
Seasonally Adjusted Estimates of Employment, for All Employees, for Selected Industries, Canada, Provinces and Territories.

Tableau 1
Estimations désaisonnalisées de l'emploi, pour l'ensemble des salariés, pour une sélection d'industries, Canada, provinces et territoires.

(Continued - suite)

NAICS	Industry	Jan.	Feb.	March	April	May	June	July	August	Sept.	Oct.	Nov.	Dec.
SCIAN	Industrie	Janv.	Fév.	Mars	Avril	Mai	Juin	Juillet	Août	Sept.	Oct.	Nov.	Déc.
BRITISH COLUMBIA - COLOMBIE-BRITANNIQUE													
11-33N Goods producing industries - Branche productrice de biens													
	2000	312.6	310.9	314.3	321.9	315.0	317.3	314.2	310.5	315.8	311.5	316.1	319.0
	2001	313.6	313.0	308.4	303.6	303.6	301.2	298.7	298.0	293.8	294.5	291.4	293.9
	2002	298.4	296.5	295.3	293.1	291.0
41-91N Service producing industries - Branche productrice de services													
	1998	1,209.3	1,201.9	1,196.3	1,197.8	1,198.2	1,202.0	1,204.1	1,202.6	1,202.1	1,207.4	1,194.8	1,194.2
	1999	1,199.4	1,197.5	1,198.7	1,196.2	1,197.8	1,200.4	1,201.3	1,197.7	1,202.8	1,205.1	1,210.0	1,219.1
	2000	1,222.4	1,223.9	1,234.3	1,240.9	1,245.8	1,252.5	1,256.0	1,259.5	1,264.9	1,270.3	1,283.8	1,281.5
	2001	1,281.8	1,284.9	1,283.2	1,283.8	1,288.5	1,286.3	1,285.7	1,290.5	1,291.4	1,291.3	1,293.8	1,290.2
	2002	1,290.3	1,296.6	1,297.6	1,301.4	1,304.0
11 Forestry, logging & support - Foresterie, exploitation et soutien													
	1998	36.4	34.7	33.9	32.7	31.8	31.4	30.9	29.8	31.0	31.5	33.1	30.2
	1999	29.5	30.1	30.0	30.6	34.9	33.2	35.6	36.1	34.6	35.0	36.2	33.8
	2000	33.8	33.6	34.1	34.7	33.2	36.4	34.3	33.3	34.4	33.2	33.8	34.9
	2001	35.1	35.8	35.3	35.6	33.3	32.1	31.0	31.0	28.9	28.9	28.4	29.1
	2002	29.2	27.2	26.2	23.9	23.3
21 Mining & oil & gas extraction - Extraction minière et extraction de pétrole et de gaz													
	1998	13.2	14.0	13.9	12.9	12.7	13.2	12.9	14.3	13.0	12.3	12.4	11.5
	1999	11.2	11.4	11.1	10.9	10.7	9.6	10.1	10.0	10.1	11.0	11.0	11.1
	2000	11.6	11.0	11.1	11.2	10.6	10.5	10.4	10.2	10.1	10.2	10.1	10.5
	2001	10.2	10.3	10.0	10.0	10.5	10.9	10.9	10.9	11.0	10.6	10.6	10.7
	2002	10.4	10.1	10.2	10.3	10.4
22 Utilities - Services publics													
	1998	8.1	8.1	8.1	8.2	8.3	8.2	8.2	8.5	8.6	8.6	8.8	8.8
	1999	9.0	9.1	9.1	9.1	9.2	9.1	9.2	9.1	9.2	9.2	8.8	9.1
	2000	9.1	9.2	9.3	9.3	9.3	9.4	9.5	9.4	9.4	9.4	9.4	9.5
	2001	9.3	9.1	9.2	9.1	9.1	9.2	9.2	9.2	9.2	9.2	9.2	9.4
	2002	9.4	9.5	9.6	9.5	9.5
23 Construction - Construction													
	1998	79.9	80.9	78.3	77.7	77.4	77.8	77.3	77.6	75.9	76.0	74.2	75.0
	1999	75.5	74.1	73.5	74.1	72.6	71.9	71.0	70.3	71.4	72.2	74.0	72.5
	2000	72.8	72.8	74.5	76.4	74.6	74.0	74.3	73.7	75.3	71.9	75.2	76.4
	2001	75.6	75.5	74.4	70.8	73.3	73.4	73.6	74.3	72.9	73.2	73.2	75.2
	2002	78.6	77.9	77.4	76.2	75.9
31-33 Manufacturing - Fabrication													
	1998	169.8	169.2	168.6	167.8	170.4	170.3	170.8	172.5	171.8	170.3	169.1	169.2
	1999	171.3	173.4	173.6	172.9	169.1	172.7	175.5	175.8	177.0	178.7	179.7	181.2
	2000	183.7	183.0	184.2	187.7	186.2	186.6	185.6	184.3	186.3	186.0	187.1	186.3
	2001	182.6	181.8	179.2	176.2	176.3	175.5	174.0	172.8	171.9	171.7	169.7	168.5
	2002	170.1	170.1	169.8	169.7	170.0
Non-durable goods - Biens non durables													
	1998	74.1	73.3	72.6	72.7	74.5	75.5	74.2	76.0	74.4	73.8	73.7	72.4
	1999	72.1	72.6	72.1	72.1	69.7	72.2	73.8	74.4	75.2	75.8	76.4	76.8
	2000	77.9	77.4	77.7	78.3	76.4	76.8	76.2	74.9	76.9	77.3	78.3	79.0
	2001	78.5	78.6	78.0	76.2	75.8	75.3	74.3	73.5	73.8	73.6	72.3	72.9
	2002	73.3	73.8	73.3	73.0	75.3
Durable goods - Biens durables													
	1998	95.8	95.8	96.1	95.1	96.4	95.4	95.8	96.3	97.3	96.5	95.0	96.7
	1999	99.2	101.0	101.8	100.9	99.8	100.8	101.2	101.1	101.7	102.8	102.9	104.7
	2000	106.2	106.2	107.2	109.7	109.9	109.6	108.8	108.9	109.1	108.5	108.5	107.7
	2001	104.6	103.9	101.8	100.2	100.6	100.0	99.4	98.8	97.9	97.9	97.0	95.6
	2002	96.6	96.2	96.4	96.4	95.1
41-45N Trade - Commerce													
	1998	261.0	258.7	257.0	256.6	258.4	259.8	259.0	257.3	258.8	259.1	254.7	253.6
	1999	256.1	258.0	257.6	257.7	257.2	256.3	258.9	257.9	261.2	259.7	259.9	264.1
	2000	262.3	265.1	267.6	268.3	271.6	271.3	272.0	272.2	273.4	274.9	278.2	279.3
	2001	279.3	278.9	280.3	280.3	280.6	281.6	281.5	282.6	281.9	282.2	283.3	284.2
	2002	285.0	288.2	288.2	290.3	291.9

Table 1
Seasonally Adjusted Estimates of Employment, for All Employees, for Selected Industries, Canada, Provinces and Territories.

Tableau 1
Estimations désaisonnalisées de l'emploi, pour l'ensemble des salariés, pour une sélection d'industries, Canada, provinces et territoires.

(Continued - suite)

NAICS	Industry	Jan.	Feb.	March	April	May	June	July	August	Sept.	Oct.	Nov.	Dec.
SCIAN	Industrie	Janv.	Fév.	Mars	Avril	Mai	Juin	Juillet	Août	Sept.	Oct.	Nov.	Déc.
BRITISH COLUMBIA - COLOMBIE-BRITANNIQUE													
41	Wholesale Trade - Commerce de gros												
	1998	77.6	77.4	77.0	76.9	77.7	76.7	76.5	75.7	77.3	76.6	75.6	76.1
	1999	78.9	77.7	77.8	78.1	78.5	77.7	78.9	79.0	80.3	81.7	81.3	82.8
	2000	82.0	83.5	84.6	84.6	85.1	85.6	85.3	85.4	85.1	85.1	86.2	85.9
	2001	85.2	83.5	83.2	83.0	82.7	83.8	83.3	83.7	82.9	82.1	82.0	81.9
	2002	81.4	84.0	83.9	84.3	85.3
44-45	Retail trade - Commerce de détail												
	1998	184.2	181.0	179.9	179.6	180.7	183.0	182.4	181.7	181.4	182.5	179.0	177.3
	1999	177.9	180.2	179.7	179.5	178.6	178.7	180.0	179.1	181.0	178.0	178.5	181.1
	2000	181.0	181.5	182.9	183.6	186.4	185.7	186.8	186.8	188.5	189.9	191.9	192.9
	2001	194.6	195.5	196.9	197.2	197.7	197.8	198.4	198.8	199.3	200.4	201.1	202.1
	2002	203.6	204.1	204.2	205.9	206.4
48-49	Transportation & warehousing - Transport et entreposage												
	1998	88.0	85.4	85.3	85.5	84.4	84.2	85.4	84.9	84.6	84.3	84.4	84.7
	1999	84.2	84.1	84.0	83.9	84.1	84.1	83.7	81.3	82.1	82.2	82.5	82.5
	2000	83.1	83.0	82.9	83.9	83.3	83.2	82.9	82.6	83.0	83.1	84.1	83.7
	2001	83.6	83.6	83.6	81.3	81.9	81.5	80.0	83.5	83.3	83.3	82.2	81.3
	2002	81.0	80.8	80.7	81.3	82.0
51	Information & cultural industries - Industrie de l'information et industrie culturelle												
	1998	37.5	38.4	38.0	38.3	37.8	37.9	37.7	37.4	36.9	37.8	36.9	37.1
	1999	36.8	37.2	37.1	37.6	37.6	38.0	36.3	36.7	36.4	36.1	36.6	37.1
	2000	37.1	37.3	37.1	37.8	38.3	38.9	39.4	40.6	40.5	39.3	39.7	39.8
	2001	39.6	39.9	40.0	40.5	40.9	41.3	41.4	41.5	41.5	40.8	41.0	40.8
	2002	41.0	40.8	40.8	41.0	40.9
52	Finance & insurance - Finance et assurances												
	1998	69.3	69.3	68.2	68.2	68.3	69.0	69.0	68.5	68.9	68.8	68.0	68.4
	1999	68.7	67.5	67.4	67.0	67.9	68.1	67.3	66.2	66.3	66.0	64.4	67.0
	2000	66.5	65.6	68.0	68.9	68.3	69.8	70.7	70.8	70.7	72.4	72.7	74.2
	2001	72.9	71.4	70.6	68.1	69.7	68.8	68.7	69.0	68.8	68.5	68.3	69.0
	2002	67.9	68.3	67.6	65.8	65.5
53	Real estate & rental & leasing - Services immobiliers et services de location et de location à bail												
	1998	31.7	32.0	31.3	31.3	31.1	31.2	32.0	31.7	31.3	30.6	29.5	29.0
	1999	30.2	30.2	29.9	30.3	30.5	30.2	31.8	32.0	31.5	31.7	31.7	30.8
	2000	32.0	31.0	31.3	31.2	31.7	32.5	31.6	31.9	32.0	31.6	31.6	31.7
	2001	31.1	30.7	29.4	29.5	30.9	31.9	31.3	31.9	31.5	31.2	30.8	31.5
	2002	32.1	31.6	32.9	33.2	33.2
54	Professional, scientific & technical services - Services professionnels, scientifiques et techniques												
	1998	71.6	72.2	72.8	71.7	72.3	71.7	71.9	73.2	73.7	73.2	71.6	73.1
	1999	72.5	73.0	71.9	72.4	73.9	75.1	74.2	74.5	75.5	74.9	76.3	77.9
	2000	77.7	77.7	79.0	80.4	80.5	81.4	82.3	83.5	83.8	85.9	87.0	84.7
	2001	84.6	84.9	85.6	85.3	85.3	85.4	85.2	84.2	83.8	84.2	84.8	83.8
	2002	82.9	83.7	84.3	82.9	83.4
55	Management of companies & enterprises - Gestion de sociétés et d'entreprises												
	1998	12.3	11.9	11.3	11.3	11.5	11.3	10.8	10.7	11.0	10.9	10.0	10.0
	1999	10.6	10.8	11.2	11.3	12.0	11.7	10.9	11.0	10.2	10.4	10.2	11.2
	2000	11.0	10.6	11.5	11.9	11.6	12.0	11.6	11.6	11.9	11.8	12.0	12.3
	2001	12.1	11.8	12.7	12.9	12.7	12.9	12.6	12.6	12.8	12.7	12.8	13.0
	2002	12.8	12.5	13.3	13.5	13.3
56	Admin. & support, waste managemt. & remediation services - Services admin., soutien, gestion des déchets, assainissem.												
	1998	46.7	48.0	47.2	47.8	47.7	48.8	49.3	51.1	50.1	50.4	50.3	50.0
	1999	50.0	50.1	49.6	49.9	50.2	49.5	49.4	49.4	50.2	50.7	50.9	51.8
	2000	52.5	52.7	53.6	54.2	54.2	55.1	55.6	55.4	55.3	55.3	56.1	56.7
	2001	57.0	57.3	57.6	57.9	58.1	58.2	58.4	58.3	58.4	58.5	58.9	59.1
	2002	59.3	59.4	59.4	59.6	58.9
61	Educational services - Services d'enseignement												
	1998	122.6	122.6	122.8	122.4	123.4	123.2	123.7	121.1	119.0	122.1	121.7	122.9

Table 1
Seasonally Adjusted Estimates of Employment, for All Employees, for Selected Industries, Canada, Provinces and Territories.

(Continued - suite)

Tableau 1
Estimations désaisonnalisées de l'emploi, pour l'ensemble des salariés, pour une sélection d'industries, Canada, provinces et territoires.

NAICS	Industry	Jan. - Janv.	Feb. - Fév.	March - Mars	April - Avril	May - Mai	June - Juin	July - Juillet	August - Août	Sept. - Sept.	Oct. - Oct.	Nov. - Nov.	Dec. - Déc.
SCIAN	Industrie												
BRITISH COLUMBIA - COLOMBIE-BRITANNIQUE													
61	Educational services - Services d'enseignement												
	1999	122.5	122.3	122.7	123.0	122.4	125.4	123.2	124.2	123.9	124.5	124.5	125.4
	2000	125.4	125.3	126.0	126.6	127.9	129.6	127.1	128.0	128.4	129.2	129.8	129.7
	2001	131.5	131.9	132.0	132.5	132.3	132.5	133.1	133.2	133.5	133.9	134.5	133.4
	2002	134.0	134.2	134.6	134.9	135.6
62	Health care & social assistance - Soins de santé et assistance sociale												
	1998	158.3	159.0	159.7	159.9	162.8	164.6	165.4	166.8	165.8	164.4	164.1	164.4
	1999	165.3	166.3	167.3	166.6	166.9	168.7	168.7	169.4	169.0	168.0	168.7	169.5
	2000	170.2	171.8	172.5	172.7	173.7	175.3	175.5	176.2	176.9	175.4	176.7	176.5
	2001	175.9	176.4	176.8	177.1	178.0	178.8	177.7	178.3	179.6	179.5	179.6	179.5
	2002	179.6	180.3	179.9	181.2	181.6
71	Arts, entertainment & recreation - Arts, spectacles et loisirs												
	1998	29.0	28.2	27.6	27.7	28.2	28.4	27.8	27.3	27.3	26.5	24.5	24.9
	1999	25.3	24.9	24.5	24.4	24.0	24.4	24.6	24.4	24.3	25.1	25.2	25.7
	2000	26.0	26.2	26.1	26.1	26.0	26.2	26.2	26.2	26.3	26.8	27.6	27.7
	2001	26.5	26.9	26.6	26.8	26.7	27.0	27.3	27.8	28.2	28.2	28.8	27.8
	2002	27.6	27.7	27.6	27.8	28.2
72	Accommodation & food services - Hébergement et services de restauration												
	1998	140.2	137.8	137.6	138.9	136.3	137.5	138.1	138.5	139.4	143.6	140.1	140.1
	1999	139.7	137.4	140.0	137.1	139.1	138.0	140.2	140.1	138.7	140.5	140.2	140.4
	2000	141.8	142.0	142.6	144.0	144.5	144.4	145.0	145.3	146.4	146.3	147.5	148.0
	2001	146.9	149.2	147.1	146.8	148.1	148.8	147.4	147.3	147.1	146.6	146.0	145.3
	2002	145.0	145.9	145.9	147.5	147.4
81	Other services (except public administration) - Autres services, sauf les administrations publiques												
	1998	61.7	60.9	60.5	61.0	60.7	60.3	59.0	59.7	59.4	59.9	59.1	58.8
	1999	59.0	59.0	58.9	58.9	59.3	59.8	60.6	59.2	59.2	60.5	61.1	60.3
	2000	60.6	60.9	61.8	61.5	61.9	61.9	62.3	62.7	62.7	63.2	63.1	62.4
	2001	65.2	66.3	66.1	65.8	65.8	66.4	66.9	67.4	67.5	66.6	67.0	68.1
	2002	69.0	69.0	68.9	69.4	69.7
91	Public administration - Administrations publiques												
	1998	77.2	77.2	76.6	76.6	76.3	76.6	77.2	77.1	76.3	76.0	75.8	76.0
	1999	76.0	75.9	75.9	75.5	74.2	74.4	73.4	73.7	74.8	74.8	74.0	74.2
	2000	74.5	73.8	73.4	72.6	73.8	74.3	74.6	74.4	74.1	74.3	74.9	74.5
	2001	74.5	74.7	74.1	78.1	79.1	74.7	74.3	74.3	74.0	73.6	73.6	73.2
	2002	73.0	72.9	72.6	72.7	73.0
YUKON													
00-91N	Industrial aggregate (including unclassified) - Ensemble des industries y compris les entreprises non classifiées												
	1998	13.9	13.4	13.7	13.7	14.2	14.2	14.8	14.7	14.8	14.8	14.7	14.8
	1999	15.4	15.1	15.1	15.1	14.7	14.8	14.7	14.6	14.6	14.8	15.0	14.9
	2000	14.7	14.7	14.5	14.6	14.8	14.9	14.8	14.9	15.0	15.4	15.2	15.3
	2001	15.2	15.4	15.3	15.2	15.0	14.8	14.6	14.8	14.9	15.0	15.4	15.4
	2002	15.6	15.6	15.5	15.3	15.1
11-91N	Industrial aggregate (excluding unclassified) - Ensemble des industries sauf les entreprises non classifiées												
	1998	13.7	13.1	13.6	13.5	14.0	14.0	14.7	14.6	14.6	14.7	14.6	14.8
	1999	15.4	15.0	15.1	15.1	14.7	14.7	14.6	14.5	14.6	14.7	14.9	14.8
	2000	14.6	14.6	14.5	14.5	14.8	14.8	14.7	14.8	14.8	15.3	15.1	15.3
	2001	15.2	15.3	15.3	15.2	15.0	14.7	14.4	14.7	14.9	15.0	15.3	15.3
	2002	15.5	15.5	15.4	15.2	15.0
11-33N	Goods producing industries - Branche productrice de biens												
	1998	1.8	1.3	1.6	1.5	1.4	1.4	1.4	1.4	1.3	1.4	1.4	1.5
	1999	1.5	1.5	1.6	1.6	1.6	1.5	1.4	1.4	1.5	1.5	1.6	1.8
	2000	1.5	1.5	1.3	1.3	1.2	1.2	1.3	1.2	1.3	1.4	1.2	1.2
	2001	1.2	1.2	1.2	1.3	1.3	1.3	1.3	1.3	1.2	1.2	1.3	1.2
	2002	1.1	1.2	1.2	1.2	1.2

Table 1
Seasonally Adjusted Estimates of Employment, for All Employees, for Selected Industries, Canada, Provinces and Territories.

(Continued - suite)

Tableau 1
Estimations désaisonnalisées de l'emploi, pour l'ensemble des salariés, pour une sélection d'industries, Canada, provinces et territoires.

NAICS	Industry	Jan. - Janv.	Feb. - Fév.	March - Mars	April - Avril	May - Mai	June - Juin	July - Juillet	August - Août	Sept. - Sept.	Oct. - Oct.	Nov. - Nov.	Dec. - Déc.
SCIAN	Industrie												
YUKON													
41-91N Service producing industries - Branche productrice de services													
	1998	12.0	11.8	12.0	12.0	12.6	12.6	13.4	13.3	13.4	13.4	13.2	13.4
	1999	13.9	13.5	13.4	13.5	13.0	13.1	13.2	13.1	13.1	13.2	13.3	13.1
	2000	13.2	13.2	13.2	13.3	13.5	13.6	13.4	13.5	13.6	13.9	13.9	14.2
	2001	14.0	14.2	14.1	13.9	13.6	13.3	12.9	13.2	13.6	13.8	14.1	14.3
	2002	14.4	14.4	14.3	14.0	13.8
23 Construction - Construction													
	1998	0.9	0.6	0.7	0.7	0.7	0.7	0.7	0.7	0.6	0.7	0.7	0.7
	1999	0.8	0.8	0.9	0.9	0.8	0.7	0.7	0.7	0.8	0.8	0.8	1.1
	2000	0.7	0.8	0.5	0.5	0.5	0.5	0.6	0.6	0.6	0.7	0.6	0.7
	2001	0.8	0.8	0.8	0.8	0.9	0.9	0.8	0.9	0.8	0.8	0.9	0.8
	2002	0.7	0.7	0.8	0.8	0.7
41-45N Trade - Commerce													
	1998	1.9	1.9	1.9	1.9	1.9	1.9	2.1	2.1	2.2	2.2	2.1	2.1
	1999	2.3	2.3	2.3	2.1	1.9	1.9	1.9	1.8	1.9	1.9	2.0	1.9
	2000	1.9	1.9	1.9	1.9	1.9	2.0	1.9	2.0	2.0	2.1	1.9	2.0
	2001	1.9	1.9	1.9	1.9	1.9	1.9	1.9	1.9	1.9	1.9	1.9	2.0
	2002	2.0	2.0	2.0	2.0	2.0
44-45 Retail trade - Commerce de détail													
	1998	1.6	1.6	1.6	1.6	1.5	1.5	1.6	1.6	1.6	1.6	1.6	1.6
	1999	1.7	1.7	1.7	1.6	1.6	1.6	1.6	1.5	1.6	1.5	1.7	1.6
	2000	1.6	1.6	1.6	1.6	1.6	1.7	1.7	1.7	1.7	1.9	1.7	1.7
	2001	1.6	1.6	1.6	1.6	1.7	1.7	1.6	1.6	1.7	1.6	1.7	1.7
	2002	1.7	1.7	1.7	1.8	1.7
48-49 Transportation & warehousing - Transport et entreposage													
	1998	0.6	0.5	0.5	0.6	0.6	0.6	0.6	0.6	0.6	0.7	0.8	0.7
	1999	0.7	0.7	0.7	0.7	0.7	0.7	0.7	0.7	0.7	0.8	0.7	0.8
	2000	0.7	0.7	0.7	0.7	0.7	0.9	0.9	0.9	0.9	0.8	0.8	0.8
	2001	0.9	1.0	1.0	0.9	0.9	0.8	0.8	0.8	0.8	0.9	0.9	0.9
	2002	0.9	0.9	0.9	0.9	0.9
61 Educational services - Services d'enseignement													
	1998	1.3	1.3	1.3	1.3	1.5	1.3	1.8	1.9	1.5	1.4	1.5	1.5
	1999	1.5	1.5	1.5	1.5	1.5	1.4	1.5	1.4	1.5	1.4	1.5	1.5
	2000	1.5	1.5	1.5	1.5	1.5	1.5	1.6	1.6	1.4	1.4	1.4	1.4
	2001	1.3	1.3	1.3	1.3	1.3	1.3	1.2	1.2	1.3	1.3	1.3	1.3
	2002	1.2	1.2	1.2	1.2	1.2
62 Health care & social assistance - Soins de santé et assistance sociale													
	1998	0.8	0.8	0.8	0.8	0.7	0.7	0.7	0.8	0.8	0.8	0.8	0.8
	1999	0.7	0.8	0.8	0.8	0.8	0.9	0.8	0.9	0.8	0.8	0.8	0.8
	2000	0.8	0.8	0.8	0.9	0.9	0.9	0.9	0.9	0.9	0.9	0.9	0.9
	2001	0.9	0.9	0.9	0.9	1.0	1.0	1.0	1.0	1.0	1.0	0.9	0.8
	2002	0.8	0.8	0.8	0.8	0.8
72 Accomodation & food services - Hébergement et services de restauration													
	1998	1.3	1.2	1.2	1.2	1.2	1.3	1.3	1.3	1.5	1.6	1.5	1.5
	1999	1.5	1.6	1.5	1.5	1.5	1.4	1.4	1.5	1.3	1.5	1.4	1.3
	2000	1.3	1.3	1.3	1.3	1.3	1.2	1.3	1.3	1.3	1.4	1.4	1.5
	2001	1.4	1.5	1.5	1.4	1.3	1.3	1.3	1.3	1.4	1.4	1.5	1.6
	2002	1.6	1.6	1.6	1.5	1.4
91 Public administration - Administrations publiques													
	1998	3.9	3.9	4.1	4.0	4.5	4.5	4.5	4.5	4.5	4.5	4.3	4.6
	1999	4.7	4.5	4.4	4.5	4.4	4.6	4.7	4.7	4.6	4.6	4.7	4.7
	2000	4.7	4.7	4.7	4.7	4.8	4.8	4.8	4.8	4.8	4.9	4.9	4.9
	2001	5.0	5.0	5.0	5.0	4.9	4.7	4.7	4.8	4.9	5.0	5.1	5.1
	2002	5.2	5.2	5.2	5.1	5.0

Table 1
Seasonally Adjusted Estimates of Employment, for All Employees, for Selected Industries, Canada, Provinces and Territories.

Tableau 1
Estimations désaisonnalisées de l'emploi, pour l'ensemble des salariés, pour une sélection d'industries, Canada, provinces et territoires.

(Continued - suite)

NAICS	Industry	Jan.	Feb.	March	April	May	June	July	August	Sept.	Oct.	Nov.	Dec.
SCIAN	Industrie	Janv.	Fév.	Mars	Avril	Mai	Juin	Juillet	Août	Sept.	Oct.	Nov.	Déc.
NORTHWEST TERRITORIES AND NUNAVUT - TERRITOIRES DU NORD-OUEST ET NUNAVUT													
00-91N Industrial aggregate (including unclassified) - Ensemble des industries y compris les entreprises non classifiées													
	1998	25.9	24.7	25.0	24.4	24.6	24.8	25.3	25.1	24.9	25.2	25.8	25.9
	1999	26.1	26.2	26.7	26.5	26.3	25.6	26.4	26.3	26.5	26.4	26.7	27.0
	2000	26.7	27.5	27.1	27.5	27.5	27.4	27.4	27.6	28.1	28.4	27.9	27.8
11-91N Industrial aggregate (excluding unclassified) - Ensemble des industries sauf les entreprises non classifiées													
	1998	25.3	24.1	24.4	23.9	24.1	24.2	24.8	24.6	24.7	25.0	25.6	25.5
	1999	25.8	26.0	26.5	26.3	26.2	25.5	26.2	26.2	26.2	26.2	26.5	26.8
	2000	26.5	27.2	26.9	27.3	27.3	27.3	27.3	27.5	27.8	28.3	27.7	27.6
11-33N Goods producing industries - Branche productrice de biens													
	1998	4.4	3.7	3.7	3.6	3.5	3.4	3.4	3.4	3.4	3.5	3.5	3.6
	1999	3.6	3.9	4.3	4.2	4.0	4.3	4.5	4.3	4.7	4.7	4.7	4.9
	2000	4.7	4.8	4.9	4.8	4.8	5.0	4.9	5.0	4.9	4.9	4.8	4.8
41-91N Service producing industries - Branche productrice de services													
	1998	20.9	20.4	20.7	20.3	20.5	20.8	21.5	21.3	21.3	21.6	22.0	21.8
	1999	22.0	22.1	22.2	22.0	22.1	21.2	21.8	21.8	21.5	21.5	21.7	22.0
	2000	21.8	22.5	22.1	22.5	22.4	22.4	22.4	22.5	22.8	23.5	22.9	22.8
23 Construction - Construction													
	1998	1.7	1.6	1.7	1.6	1.7	1.7	1.8	1.9	1.9	1.9	2.0	2.1
	1999	2.1	2.5	2.1	2.1	2.0	1.9	2.1	2.0	2.2	2.2	2.3	2.5
	2000	2.3	2.3	2.3	2.4	2.2	2.2	2.0	2.0	1.9	2.0	1.9	1.9
41-45N Trade - Commerce													
	1998	3.4	3.4	3.4	3.4	3.3	3.4	3.9	3.8	4.0	3.9	4.0	4.0
	1999	4.1	3.9	3.9	3.7	3.8	3.2	3.4	3.4	3.2	3.2	3.2	3.4
	2000	3.2	3.3	3.0	3.1	3.1	3.2	3.1	3.1	3.1	3.1	3.1	3.0
41 Wholesale Trade - Commerce de gros													
	1998	0.7	0.7	0.7	0.6	0.7	0.6	0.6	0.6	0.7	0.7	0.7	0.7
	1999	0.7	0.7	0.7	0.7	0.7	0.6	0.6	0.7	0.6	0.7	0.7	0.6
	2000	0.6	0.7	0.7	0.7	0.7	0.7	0.7	0.6	0.6	0.6	0.6	0.7
44-45 Retail trade - Commerce de détail													
	1998	2.7	2.7	2.7	2.7	2.6	2.8	3.3	3.3	3.3	3.2	3.4	3.3
	1999	3.3	3.2	3.2	3.0	3.1	2.5	2.7	2.8	2.7	2.6	2.7	2.9
	2000	2.5	2.6	2.3	2.3	2.5	2.5	2.5	2.5	2.5	2.5	2.5	2.4
48-49 Transportation & warehousing - Transport et entreposage													
	1998	1.6	1.6	1.7	1.6	1.5	1.4	1.4	1.4	1.4	1.5	1.5	1.6
	1999	1.6	1.7	1.6	1.6	1.6	1.6	1.7	1.7	1.7	1.7	1.8	1.8
	2000	1.7	1.8	1.8	1.8	1.8	1.9	1.9	1.8	1.9	1.9	1.8	1.8
54 Professional, scientific & technical services - Services professionnels, scientifiques et techniques													
	1998	0.5	0.5	0.5	0.5	0.5	0.5	0.5	0.5	0.5	0.6	0.6	0.6
	1999	0.6	0.6	0.6	0.6	0.6	0.6	0.6	0.6	0.6	0.6	0.6	0.6
	2000	0.6	0.7	0.7	0.7	0.7	0.7	0.7	0.7	0.7	0.9	0.8	0.8
62 Health care & social assistance - Soins de santé et assistance sociale													
	1998	2.2	2.1	2.1	2.1	2.1	2.1	2.1	2.1	2.3	2.2	2.2	2.2
	1999	2.2	2.2	2.2	2.1	2.2	2.2	2.1	2.1	2.1	2.1	2.0	2.1
	2000	2.2	2.3	2.3	2.3	2.3	2.3	2.4	2.4	2.4	2.4	2.4	2.4
72 Accomodation & food services - Hébergement et services de restauration													
	1998	1.4	1.4	1.3	1.3	1.3	1.3	1.3	1.2	1.2	1.2	1.2	1.2
	1999	1.2	1.2	1.2	1.2	1.2	1.2	1.3	1.4	1.4	1.3	1.4	1.5
	2000	1.5	1.5	1.5	1.4	1.4	1.4	1.4	1.4	1.4	1.5	1.5	1.5

Table 1
Seasonally Adjusted Estimates of Employment, for All Employees, for Selected Industries, Canada, Provinces and Territories.

(Continued - suite)

Tableau 1
Estimations désaisonnalisées de l'emploi, pour l'ensemble des salariés, pour une sélection d'industries, Canada, provinces et territoires.

NAICS	Industry	Jan. - Janv.	Feb. - Fév.	March - Mars	April - Avril	May - Mai	June - Juin	July - Juillet	August - Août	Sept. - Sept.	Oct. - Oct.	Nov. - Nov.	Dec. - Déc.
SCIAN	Industrie												
NORTHWEST TERRITORIES AND NUNAVUT - TERRITOIRES DU NORD-OUEST ET NUNAVUT													
91	Public administration - Administrations publiques												
	1998	5.2	5.2	5.3	5.2	5.6	5.9	5.9	5.8	5.5	5.7	5.9	5.9
	1999	5.9	6.0	6.0	6.0	6.1	6.2	6.1	6.2	6.1	6.2	6.2	6.1
	2000	6.1	6.1	6.1	6.2	6.2	6.2	6.2	6.3	6.4	6.6	6.6	6.7

Employment, Earnings and Hours, 2002
 Statistics Canada - Cat. No. 72-002-XIB

Emploi, gains et durée du travail, 2002
 Statistique Canada - No 72-002-XIB au cat.

Table 2

Tableau 2

Seasonally Adjusted Estimates of Average Weekly Earnings, for All Employees, for Selected Industries, Canada, Provinces and Territories, (1998-2002).

Estimations désaisonnalisées de la rémunération hebdomadaire moyenne, pour l'ensemble des salariés, pour une sélection d'industries, Canada, provinces et territoires, (1998-2002).

Average weekly earnings in May were up \$2.04 to \$677.03, an increase of 2.4 percent since May 2001. By Province, earnings were strongest in the past year in Prince Edward Island (+3.4%) followed by Nova Scotia (+3.2%). In May the increase in average weekly earnings was strongest in goods producing industries (+\$2.61).

En mai, la rémunération hebdomadaire moyenne était en hausse de 2,04\$ pour s'établir à 677,03\$, soit une hausse de 2,4% par rapport à mai 2001. Au niveau provincial, l'augmentation d'une année à l'autre la plus forte a été enregistrée à l'Île-du-Prince-Édouard (+3,4%) suivit par la Nouvelle-Écosse (+3,2%). En mai, la croissance de la rémunération hebdomadaire moyenne a été plus importante dans la branche productrice de biens (+2,61\$).

	Page
Canada	34
<hr/>	
Provinces and Territories / Provinces et territoires	36

Table 2
Seasonally Adjusted Estimates of Average Weekly Earnings,
for All Employees, for Selected Industries, Canada, Provinces
and Territories.

Tableau 2
Estimations désaisonnalisées de la rémunération hebdomadaire
moyenne, pour l'ensemble des salariés, pour une sélection
d'industries, Canada, provinces et territoires.

NAICS	Industry	Jan. - Janv.	Feb. - Fév.	March - Mars	April - Avril	May - Mai	June - Juin	July - Juillet	August - Août	Sept. - Sept.	Oct. - Oct.	Nov. - Nov.	Dec. - Déc.
CANADA													
11-91N Industrial aggregate (excluding unclassified) - Ensemble des industries sauf les entreprises non classifiées													
	1998	\$630.88	\$633.81	\$631.88	\$633.33	\$630.68	\$630.50	\$629.57	\$631.37	\$631.05	\$634.46	\$633.99	\$635.22
	1999	632.72	633.37	633.76	636.35	638.75	639.02	641.93	640.64	641.42	641.35	641.95	645.53
	2000	647.20	648.15	649.80	650.45	652.81	653.01	654.01	655.68	656.99	656.98	658.57	658.95
	2001	660.29	660.50	661.73	660.07	661.32	663.17	666.02	668.14	668.53	669.48	671.02	670.83
	2002	672.31	673.13	673.51	674.99	677.03
11-33N Goods producing industries - Branche productrice de biens													
	1998	799.52	801.21	796.58	800.77	795.19	796.57	787.99	791.69	790.55	800.93	800.56	802.30
	1999	797.08	795.40	798.73	801.72	804.23	804.84	810.85	809.82	809.32	807.49	809.11	812.34
	2000	818.03	819.47	822.33	820.34	823.87	821.28	824.72	827.18	827.47	822.73	822.42	823.62
	2001	824.03	824.33	827.23	826.80	831.05	830.19	833.65	835.09	835.08	833.91	836.03	835.74
	2002	839.16	842.25	842.42	843.89	846.50
41-91N Service producing industries - Branche productrice de services													
	1998	580.85	583.61	582.57	583.62	580.52	580.76	582.01	583.22	583.37	584.91	584.07	584.46
	1999	583.29	584.45	584.14	587.08	588.63	589.33	590.90	589.35	590.54	590.70	590.72	593.92
	2000	594.76	595.49	596.78	598.17	599.96	601.54	601.80	603.35	604.94	606.63	608.75	608.41
	2001	610.35	610.57	611.37	609.69	610.35	613.11	615.73	618.23	618.78	620.54	621.76	621.43
	2002	622.20	622.33	622.75	624.53	626.82
11 Forestry, logging & support - Foresterie, exploitation et soutien													
	1998	779.23	768.37	763.96	757.50	760.76	747.66	766.21	773.50	768.24	764.05	772.42	782.39
	1999	744.87	737.24	760.65	766.21	753.00	777.85	778.79	794.03	781.55	778.55	784.33	799.31
	2000	811.00	816.33	820.44	813.32	820.02	812.11	809.18	802.37	800.72	811.04	815.19	807.31
	2001	815.88	815.41	817.35	826.98	830.94	827.97	834.13	836.04	838.78	843.61	838.71	843.60
	2002	849.20	848.78	849.42	855.67	862.29
21 Mining & oil & gas extraction - Extraction minière et extraction de pétrole et de gaz													
	1998	1,092.37	1,102.52	1,100.65	1,106.42	1,088.58	1,078.40	1,061.47	1,100.56	1,081.33	1,100.29	1,093.17	1,135.46
	1999	1,083.35	1,089.39	1,095.25	1,095.33	1,095.11	1,102.24	1,102.02	1,105.38	1,110.17	1,101.90	1,109.60	1,122.27
	2000	1,117.08	1,119.58	1,126.94	1,125.54	1,135.70	1,145.06	1,152.17	1,145.91	1,147.39	1,142.08	1,143.71	1,147.08
	2001	1,152.07	1,147.33	1,150.54	1,145.98	1,150.32	1,153.15	1,147.39	1,156.64	1,158.80	1,156.59	1,159.89	1,158.56
	2002	1,162.46	1,160.07	1,160.48	1,156.64	1,161.66
22 Utilities - Services publics													
	1998	977.73	961.91	957.25	958.44	963.30	969.06	974.39	973.08	973.52	963.46	967.87	971.89
	1999	970.45	969.52	983.81	993.71	988.93	973.20	979.52	983.18	985.52	984.95	988.44	989.39
	2000	990.42	993.44	992.42	992.51	991.21	993.37	994.16	999.51	998.25	998.48	997.50	997.73
	2001	1,000.35	998.21	1,000.22	1,000.97	999.95	1,005.27	1,008.20	1,008.29	1,008.25	1,008.63	1,008.15	1,009.19
	2002	1,011.02	1,015.98	1,015.69	1,017.21	1,020.70
23 Construction - Construction													
	1998	797.37	799.58	780.31	781.32	775.86	774.53	775.23	771.99	772.30	781.52	785.56	787.79
	1999	774.19	777.44	778.58	779.55	781.05	776.88	782.89	787.13	786.20	789.03	784.98	785.25
	2000	799.41	803.86	809.03	809.96	806.40	807.94	805.49	807.91	810.61	807.06	810.42	813.40
	2001	815.30	805.89	803.86	799.15	801.61	795.99	799.06	795.80	796.48	795.98	800.35	803.11
	2002	805.64	803.30	799.47	805.63	809.39
31-33 Manufacturing - Fabrication													
	1998	768.99	771.61	770.60	776.14	770.32	773.92	761.53	765.45	765.15	777.50	775.96	774.96
	1999	775.29	772.09	774.76	777.76	781.55	783.77	790.58	787.14	786.95	783.97	786.15	788.87
	2000	793.32	793.73	796.22	793.72	798.50	793.77	799.04	803.27	802.88	796.50	795.19	797.26
	2001	795.77	798.54	802.77	803.45	808.32	808.18	812.11	815.15	814.25	812.39	814.08	813.75
	2002	816.67	821.81	823.30	823.84	825.99
Non-durable goods - Biens non durables													
	1998	702.67	708.21	706.43	709.45	701.62	706.92	703.99	698.66	698.72	712.36	705.63	705.95
	1999	704.50	701.15	704.37	706.12	713.77	714.77	715.90	714.73	712.73	709.78	713.16	718.31
	2000	721.32	723.60	726.07	724.50	727.84	726.50	727.20	733.10	733.98	729.66	728.32	727.98
	2001	727.78	727.95	730.26	732.02	734.38	733.88	738.91	743.18	743.99	743.98	746.30	746.91
	2002	750.59	752.84	754.56	753.57	753.84
Durable goods - Biens durables													
	1998	825.69	826.00	825.30	833.21	826.00	830.56	807.79	822.20	821.60	834.36	836.13	833.86
	1999	835.09	831.44	833.80	837.93	836.49	841.92	850.35	848.36	849.45	847.52	847.60	849.07
	2000	854.50	853.25	855.80	852.34	856.62	850.07	856.33	861.38	859.61	852.71	850.78	856.00

Table 2

Seasonally Adjusted Estimates of Average Weekly Earnings,
for All Employees, for Selected Industries, Canada, Provinces
and Territories.

(Continued - suite)

Tableau 2

Estimations désaisonnalisées de la rémunération hebdomadaire
moyenne, pour l'ensemble des salariés, pour une sélection
d'industries, Canada, provinces et territoires.

NAICS	Industry	Jan. - Janv.	Feb. - Fév.	March - Mars	April - Avril	May - Mai	June - Juin	July - Juillet	August - Août	Sept. - Sept.	Oct. - Oct.	Nov. - Nov.	Dec. - Déc.
SCIAN	Industrie												
CANADA													
	Durable goods - Biens durables												
	2001	\$853.64	\$858.53	\$864.37	\$864.68	\$871.36	\$872.15	\$872.47	\$876.27	\$873.62	\$871.77	\$872.81	\$872.40
	2002	873.80	880.29	881.67	883.64	887.57
	41-45N Trade - Commerce												
	1998	519.09	521.89	522.31	523.06	519.66	520.59	525.91	526.78	526.43	527.36	528.22	523.52
	1999	524.92	528.58	524.77	526.27	529.00	530.49	532.02	530.56	530.21	532.64	531.20	538.31
	2000	537.33	533.60	536.30	534.43	534.61	535.73	531.72	535.21	536.42	535.77	538.01	537.38
	2001	539.33	540.26	540.70	541.32	542.58	539.25	540.71	541.93	544.37	543.94	546.33	544.55
	2002	542.92	541.73	540.12	540.23	540.69
	41 Wholesale Trade - Commerce de gros												
	1998	747.18	753.33	747.77	755.00	749.92	750.20	759.30	759.68	759.30	758.56	759.20	757.98
	1999	756.75	756.01	751.36	751.39	754.45	755.36	754.75	752.38	751.21	753.46	753.22	765.32
	2000	759.55	756.46	764.13	758.68	758.80	762.50	758.24	757.03	757.50	758.32	757.88	755.78
	2001	756.46	757.14	761.94	768.60	773.98	768.49	771.95	776.32	779.52	777.46	778.35	778.43
	2002	777.27	770.02	763.40	764.67	765.13
	44-45 Retail trade - Commerce de détail												
	1998	412.98	414.26	416.74	415.23	412.72	415.12	418.12	420.16	419.29	420.67	422.29	417.37
	1999	417.01	421.92	418.20	420.45	423.07	424.56	425.31	424.49	424.06	425.44	423.14	428.95
	2000	429.00	424.91	425.20	425.09	425.11	425.24	419.98	426.56	426.69	425.69	427.53	427.24
	2001	430.30	431.69	431.26	430.06	429.51	427.54	428.69	429.78	432.52	433.14	435.72	433.43
	2002	433.09	433.96	433.73	432.84	433.06
	48-49 Transportation & warehousing - Transport et entreposage												
	1998	691.45	698.63	699.83	701.51	697.65	703.09	704.68	709.15	710.37	711.43	715.17	715.80
	1999	714.05	712.36	712.33	717.68	718.06	719.84	719.05	713.43	717.15	713.83	715.23	719.78
	2000	722.97	722.47	723.66	723.85	723.40	723.62	724.03	724.35	724.20	727.59	730.41	731.26
	2001	734.58	736.96	735.47	734.74	736.10	738.59	738.45	743.49	747.89	751.83	750.70	751.18
	2002	753.72	757.02	759.72	761.79	765.18
	51 Information & cultural industries - Industrie de l'information et industrie culturelle												
	1998	759.92	758.70	759.32	761.65	752.73	752.57	755.93	754.41	752.08	759.07	759.86	759.31
	1999	762.96	761.29	766.41	765.24	760.91	759.14	760.29	761.39	760.46	763.73	763.85	766.58
	2000	771.22	773.42	772.67	773.68	771.99	771.23	770.92	770.38	770.38	777.67	781.89	784.13
	2001	788.86	797.20	792.02	792.53	793.61	797.11	795.79	800.42	806.25	808.35	810.99	813.02
	2002	816.64	819.85	820.92	817.07	822.42
	52 Finance & insurance - Finance et assurances												
	1998	801.37	799.78	807.37	815.32	812.35	814.04	802.19	812.83	816.36	820.07	817.58	817.57
	1999	812.54	804.08	806.07	814.83	816.41	818.67	822.55	815.79	817.22	818.84	817.34	823.96
	2000	827.73	832.83	838.57	835.78	846.69	835.45	829.93	836.17	840.17	836.81	840.79	836.07
	2001	840.26	847.70	840.80	841.20	832.35	843.09	849.13	853.52	844.79	838.13	840.73	839.19
	2002	838.34	833.42	837.19	843.32	837.80
	53 Real estate & rental & leasing - Services immobiliers et services de location et de location à bail												
	1998	573.07	564.07	563.90	566.63	562.43	563.47	560.10	566.91	563.54	572.17	576.40	578.94
	1999	581.54	576.82	576.89	581.26	581.59	582.82	577.54	572.75	571.48	577.90	576.49	574.80
	2000	577.53	572.35	570.38	572.31	578.35	600.81	600.97	603.03	600.84	598.67	601.23	610.76
	2001	618.86	614.77	611.88	609.07	602.57	599.36	601.28	604.54	609.08	618.24	623.17	624.11
	2002	625.81	626.10	617.63	619.98	622.08
	54 Professional, scientific & technical services - Services professionnels, scientifiques et techniques												
	1998	796.99	790.17	797.20	798.80	800.70	811.30	813.41	817.54	817.83	820.56	819.30	822.63
	1999	821.89	817.82	821.97	825.55	826.72	829.50	832.83	833.06	828.92	833.63	829.19	836.52
	2000	842.39	854.65	855.51	855.42	859.26	860.59	861.27	868.65	877.78	882.78	889.52	888.97
	2001	886.73	879.62	880.10	883.67	881.88	884.47	888.23	892.80	889.08	886.30	880.50	888.32
	2002	900.96	899.28	899.75	892.39	902.54
	55 Management of companies & enterprises - Gestion de sociétés et d'entreprises												
	1998	883.44	871.24	866.91	862.97	843.32	854.67	846.58	873.37	866.50	844.13	852.73	864.85
	1999	872.36	867.22	852.16	858.30	864.06	887.37	883.18	886.30	838.82	830.21	814.75	808.42
	2000	812.65	829.38	816.68	825.84	835.94	847.25	823.62	830.36	838.23	832.32	833.21	830.90
	2001	838.48	839.89	839.07	839.37	839.97	839.12	839.39	839.32	839.11	839.79	841.57	840.69
	2002	841.50	842.44	844.54	844.07	845.10

Table 2
Seasonally Adjusted Estimates of Average Weekly Earnings,
for All Employees, for Selected Industries, Canada, Provinces
and Territories.

Tableau 2
Estimations désaisonnalisées de la rémunération hebdomadaire
moyenne, pour l'ensemble des salariés, pour une sélection
d'industries, Canada, provinces et territoires.

(Continued - suite)

NAICS	Industry	Jan.	Feb.	March	April	May	June	July	August	Sept.	Oct.	Nov.	Dec.
SCIAN	Industrie	Janv.	Fév.	Mars	Avril	Mai	Juin	Juillet	Août	Sept.	Oct.	Nov.	Déc.
CANADA													
56	Admin. & support, waste managemt. & remediation services - Services admin., soutien, gestion des déchets, assainissem.												
	1998	\$492.21	\$494.04	\$496.49	\$497.68	\$493.79	\$497.41	\$499.51	\$497.13	\$498.80	\$498.27	\$496.59	\$493.43
	1999	494.68	490.78	490.21	490.21	488.54	490.75	494.57	496.37	494.50	497.60	499.55	496.98
	2000	500.99	503.76	506.90	508.59	509.07	512.33	517.52	524.97	523.01	525.03	532.31	531.19
	2001	535.79	534.51	532.17	532.26	530.14	530.28	531.63	532.14	532.01	533.46	534.57	535.12
	2002	536.95	535.51	534.86	536.47	535.19
61	Educational services - Services d'enseignement												
	1998	677.55	703.37	687.72	680.93	671.96	672.42	653.83	656.99	661.36	659.44	648.28	657.98
	1999	652.86	658.90	655.90	659.59	664.28	665.81	669.47	669.55	677.47	671.98	673.78	669.49
	2000	666.73	666.50	663.97	674.71	671.77	676.66	684.14	676.85	675.24	681.84	681.31	682.21
	2001	684.08	683.91	688.95	685.15	688.38	693.61	697.33	705.46	702.03	706.45	707.98	705.62
	2002	702.26	705.56	706.82	710.74	715.92
62	Health care & social assistance - Soins de santé et assistance sociale												
	1998	545.00	544.74	540.95	543.49	541.34	541.45	543.12	546.34	543.60	542.10	543.56	544.26
	1999	539.29	542.86	541.82	548.59	548.03	543.89	545.07	545.20	547.23	539.47	546.56	547.57
	2000	552.07	552.43	555.63	556.39	559.73	563.20	564.52	564.83	566.84	568.68	570.40	571.57
	2001	571.86	573.78	575.85	572.24	573.33	578.59	580.85	583.45	587.15	591.53	592.56	593.96
	2002	597.35	599.29	601.78	601.84	602.45
71	Arts, entertainment & recreation - Arts, spectacles et loisirs												
	1998	436.75	436.10	436.50	439.68	436.63	427.94	431.32	427.67	426.31	430.42	431.84	442.62
	1999	442.79	438.60	444.84	442.98	446.23	448.75	446.05	451.68	453.23	452.43	451.43	449.92
	2000	454.72	459.39	461.05	460.28	460.40	461.46	461.52	462.80	465.61	464.82	467.43	465.89
	2001	472.52	475.52	475.36	476.37	479.05	482.78	483.76	483.26	487.41	490.38	493.54	494.60
	2002	495.39	494.31	492.61	492.87	494.60
72	Accomodation & food services - Hébergement et services de restauration												
	1998	254.47	252.77	252.62	254.79	253.36	252.62	253.79	252.72	255.64	259.17	258.40	260.82
	1999	257.94	257.73	259.77	257.21	255.98	258.26	257.34	258.05	258.57	263.20	264.91	265.53
	2000	268.23	271.24	268.92	270.24	272.04	273.13	272.63	274.71	276.72	274.74	277.00	278.43
	2001	280.42	281.84	282.38	283.79	283.54	284.12	285.51	287.67	288.02	288.57	291.41	293.23
	2002	297.84	297.01	298.55	300.35	302.20
81	Other services (except public administration) - Autres services, sauf les administrations publiques												
	1998	474.27	474.98	475.36	476.78	478.87	484.38	491.68	486.11	485.74	488.70	487.81	488.07
	1999	487.82	491.09	491.33	490.40	487.81	487.62	491.88	493.23	491.54	492.44	494.02	498.32
	2000	495.80	497.06	498.92	498.29	501.42	503.86	502.47	505.86	506.59	506.28	508.62	509.15
	2001	514.58	515.35	516.52	516.61	517.23	518.55	520.35	523.19	524.94	527.86	529.92	531.53
	2002	532.55	535.37	534.80	534.47	534.53
91	Public administration - Administrations publiques												
	1998	727.92	727.47	728.35	728.13	726.54	722.98	729.41	730.16	724.49	721.18	722.60	722.17
	1999	721.26	727.01	729.45	733.46	743.69	741.78	740.97	739.64	740.87	740.36	737.26	744.54
	2000	744.69	743.84	741.88	751.61	754.40	747.76	745.60	745.03	748.60	749.58	749.56	748.31
	2001	751.03	750.92	752.51	728.20	733.20	755.22	758.87	758.88	758.39	760.11	762.42	761.37
	2002	762.72	764.16	767.31	772.16	776.94
NEWFOUNDLAND AND LABRADOR - TERRE-NEUVE ET LABRADOR													
11-91N	Industrial aggregate (excluding unclassified) - Ensemble des industries sauf les entreprises non classifiées												
	1998	557.43	556.89	562.63	565.08	561.48	561.71	566.11	570.49	570.17	568.98	575.63	576.69
	1999	565.39	571.12	573.17	584.09	579.34	581.22	576.08	567.93	569.70	575.96	576.69	585.40
	2000	581.49	585.30	593.91	591.10	592.69	592.96	590.30	591.73	600.74	596.59	595.80	600.98
	2001	599.10	599.47	601.86	596.73	595.72	599.63	601.87	604.59	606.57	607.49	610.14	613.42
	2002	616.74	618.40	616.01	612.54	612.43
11-33N	Goods producing industries - Branche productrice de biens												
	1998	713.03	701.24	699.88	711.60	701.12	697.17	710.32	726.32	716.65	721.64	728.71	698.66
	1999	671.62	688.07	674.47	699.85	703.76	701.41	690.92	666.60	667.99	674.31	673.95	683.44
	2000	680.29	693.82	697.67	694.57	697.53	702.32	692.74	703.96	716.37	706.76	697.60	715.08
	2001	706.91	705.62	705.37	693.80	685.95	696.78	707.11	710.53	711.81	707.83	702.75	711.20
	2002	718.53	725.04	709.89	708.37	703.49

Table 2

Seasonally Adjusted Estimates of Average Weekly Earnings,
for All Employees, for Selected Industries, Canada, Provinces
and Territories.

(Continued - suite)

NAICS	Industry	Jan. - Janv.	Feb. - Fév.	March - Mars	April - Avril	May - Mai	June - Juin	July - Juillet	August - Août	Sept. - Sept.	Oct. - Oct.	Nov. - Nov.	Dec. - Déc.
SCIAN	Industrie												
NEWFOUNDLAND AND LABRADOR - TERRE-NEUVE ET LABRADOR													
41-91N Service producing industries - Branche productrice de services													
	1998	\$527.64	\$530.33	\$536.39	\$537.74	\$532.42	\$535.68	\$532.53	\$532.99	\$537.88	\$534.34	\$539.94	\$549.38
	1999	542.10	547.25	549.70	558.46	551.09	557.24	549.12	543.44	547.32	553.36	552.89	562.31
	2000	559.29	562.72	571.72	569.03	570.07	571.45	567.50	566.65	575.69	572.82	573.18	576.34
	2001	573.52	575.48	577.64	572.85	572.73	578.54	576.25	578.11	580.20	583.22	587.27	588.00
	2002	590.64	592.14	592.16	587.76	589.56
23	Construction - Construction												
	1998	637.79	648.29	674.15	664.95	666.19	656.93	665.89	644.43	640.06	653.37	629.99	615.05
	1999	574.42	577.10	556.95	577.97	590.53	590.32	601.43	602.22	597.08	615.50	612.43	607.40
	2000	567.71	586.33	594.00	590.73	572.94	608.56	595.97	585.62	616.27	599.21	587.84	588.69
	2001	572.10	565.25	575.89	571.82	555.82	566.90	580.11	580.56	566.87	575.98	584.80	582.13
	2002	572.49	562.57	554.83	567.26	565.22
31-33	Manufacturing - Fabrication												
	1998	647.14	595.37	597.34	608.58	606.76	600.02	624.32	648.16	631.35	642.75	656.81	614.44
	1999	621.21	626.22	578.23	613.71	623.89	625.20	632.56	586.38	595.04	600.82	600.16	604.58
	2000	602.25	600.47	603.93	609.49	611.63	612.89	604.37	606.01	615.06	614.66	605.45	626.45
	2001	630.77	620.19	620.12	616.94	618.84	630.02	631.63	643.68	645.79	636.20	630.27	647.34
	2002	656.53	661.24	638.73	644.49	638.70
	Non-durable goods - Biens non durables												
	1998	658.94	604.45	602.32	602.10	579.40	587.42	598.15	602.25	586.03	601.78	598.34	603.16
	1999	596.46	615.74	584.61	620.64	638.13	628.13	642.49	593.59	597.26	601.37	610.50	598.17
	2000	598.15	599.82	605.26	600.79	603.54	604.96	595.35	605.73	616.45	615.21	608.32	619.78
	2001	616.48	611.13	624.12	602.19	609.88	624.79	628.83	646.25	651.46	639.34	635.15	645.67
	2002	647.74	652.19	634.43	630.56	629.00
	Durable goods - Biens durables												
	1998	563.65	572.53	615.07	620.72	689.96	638.51	723.40	832.55	801.28	796.53	884.20	649.91
	1999	654.40	654.35	588.40	585.82	572.32	596.61	587.25	575.77	605.38	613.66	600.21	618.33
	2000	585.03	594.56	631.32	623.19	634.50	630.41	650.18	623.14	635.78	643.21	635.29	638.74
	2001	635.04	630.36	642.23	650.56	655.84	654.74	655.71	647.24	650.35	655.01	648.97	650.40
	2002	668.09	681.28	677.46	686.75	671.69
41-45N	Trade - Commerce												
	1998	422.88	422.07	438.25	440.12	454.47	457.62	468.34	480.94	476.19	471.98	477.61	468.53
	1999	474.37	480.75	466.16	451.86	453.77	463.08	457.21	443.54	437.17	459.71	450.12	459.34
	2000	453.07	455.39	462.68	457.79	461.06	476.09	459.79	458.13	473.45	466.33	466.29	465.77
	2001	454.61	450.13	458.15	457.37	460.78	460.94	453.71	458.01	458.31	456.96	464.66	464.46
	2002	460.46	460.24	458.38	458.24	462.20
41	Wholesale Trade - Commerce de gros												
	1998	592.50	613.32	622.37	629.09	710.56	706.27	723.38	768.14	800.22	777.29	776.21	726.62
	1999	732.51	731.05	709.02	625.00	608.12	634.03	615.36	589.36	597.01	632.18	685.43	666.91
	2000	663.67	660.73	678.84	644.29	666.39	690.06	631.49	619.58	656.39	656.03	659.45	649.07
	2001	594.10	573.53	611.11	606.67	613.16	614.89	580.93	600.65	604.17	598.89	642.71	647.40
	2002	630.65	618.77	611.77	610.42	616.27
44-45	Retail trade - Commerce de détail												
	1998	381.59	375.12	392.46	392.60	387.21	394.21	401.10	400.34	387.86	390.50	397.36	400.06
	1999	402.56	411.22	397.39	403.69	408.63	412.45	410.10	401.89	392.06	411.55	388.40	405.21
	2000	397.90	402.24	406.78	407.89	402.90	416.98	410.11	411.83	419.19	411.37	409.51	414.43
	2001	415.79	415.57	416.21	415.83	416.61	416.22	416.25	416.04	417.25	417.69	418.48	418.10
	2002	417.67	418.31	418.34	418.96	420.86
48-49	Transportation & warehousing - Transport et entreposage												
	1998	569.62	577.86	590.14	600.66	591.91	608.38	621.60	602.61	623.23	615.90	593.56	605.30
	1999	605.05	605.12	659.66	638.93	646.49	638.48	635.84	638.34	636.91	648.80	654.90	657.57
	2000	665.35	669.50	663.42	665.48	667.96	645.58	642.62	642.04	639.81	649.47	668.01	659.30
	2001	669.31	668.19	651.41	647.48	652.72	659.15	659.28	661.38	662.68	674.53	677.51	679.60
	2002	683.37	686.98	683.70	680.89	684.68
51	Information & cultural industries - Industrie de l'information et industrie culturelle												
	1998	631.00	626.95	637.17	629.80	639.26	650.02	663.67	652.10	669.20	642.19	650.38	648.75
	1999	665.34	665.73	700.67	674.66	672.36	693.84	693.75	683.84	673.77	673.83	698.64	701.19
	2000	707.00	711.98	706.27	711.20	710.87	707.90	708.41	712.19	715.84	718.40	714.12	722.71

Tableau 2

Estimations désaisonnalisées de la rémunération hebdomadaire
moyenne, pour l'ensemble des salariés, pour une sélection
d'industries, Canada, provinces et territoires.

Table 2
Seasonally Adjusted Estimates of Average Weekly Earnings,
for All Employees, for Selected Industries, Canada, Provinces
and Territories.

Tableau 2
Estimations désaisonnalisées de la rémunération hebdomadaire
moyenne, pour l'ensemble des salariés, pour une sélection
d'industries, Canada, provinces et territoires.

(Continued - suite)

NAICS	Industry	Jan. - Janv.	Feb. - Fév.	March - Mars	April - Avril	May - Mai	June - Juin	July - Juillet	August - Août	Sept. - Sept.	Oct. - Oct.	Nov. - Nov.	Dec. - Déc.
SCIAN	Industrie												
NEWFOUNDLAND AND LABRADOR - TERRE-NEUVE ET LABRADOR													
51	Information & cultural industries - Industrie de l'information et industrie culturelle												
	2001	\$730.17	\$731.88	\$734.11	\$732.94	\$733.90	\$736.57	\$740.72	\$743.01	\$749.09	\$752.44	\$754.08	\$759.11
	2002	763.33	765.24	767.89	760.62	763.91
61	Educational services - Services d'enseignement												
	1998	701.75	716.51	712.96	716.12	713.53	738.86	720.59	706.02	713.24	712.38	723.25	737.27
	1999	701.81	702.11	702.94	720.66	713.51	723.98	711.37	708.44	717.33	714.59	710.43	717.67
	2000	717.67	716.46	718.58	709.22	711.15	704.51	717.90	714.27	716.73	719.23	720.98	706.09
	2001	714.41	711.45	709.64	700.42	712.25	707.89	715.38	729.86	725.10	730.06	727.79	722.35
	2002	734.96	735.78	735.11	715.99	728.16
62	Health care & social assistance - Soins de santé et assistance sociale												
	1998	506.23	501.12	500.52	502.67	498.46	520.04	534.77	535.42	507.65	507.45	536.74	555.41
	1999	546.33	555.53	530.65	573.62	573.61	575.32	579.07	585.76	587.45	576.75	590.96	591.02
	2000	605.20	607.90	610.85	610.18	612.69	617.34	619.63	620.91	624.70	625.73	626.34	627.78
	2001	622.96	625.39	625.71	622.84	623.48	626.94	627.11	630.30	635.05	636.45	641.57	644.74
	2002	646.06	647.84	647.20	639.37	642.40
72	Accommodation & food services - Hébergement et services de restauration												
	1998	238.07	243.59	253.65	263.28	258.58	255.18	249.15	249.30	250.66	245.39	242.63	246.01
	1999	249.17	250.00	242.06	241.98	244.56	246.24	248.53	250.59	258.12	253.27	252.54	259.67
	2000	258.12	259.16	257.84	259.44	259.12	257.66	261.45	264.35	267.55	269.58	273.79	271.15
	2001	271.44	271.17	270.73	270.83	268.92	271.68	270.49	272.56	274.72	282.21	289.00	286.78
	2002	290.72	286.13	288.17	288.69	289.56
81	Other services (except public administration) - Autres services, sauf les administrations publiques												
	1998	445.36	435.99	428.81	437.74	416.00	413.87	419.59	406.31	402.96	386.22	373.53	377.95
	1999	360.78	367.63	391.54	396.60	394.66	404.14	399.87	399.92	405.37	403.69	405.86	415.55
	2000	414.70	429.65	429.54	426.20	430.56	436.58	435.06	432.64	435.54	435.51	435.51	435.99
	2001	438.54	439.14	434.26	433.96	433.78	435.13	437.37	439.59	440.67	442.66	442.96	445.67
	2002	447.39	449.80	450.37	448.41	449.13
91	Public administration - Administrations publiques												
	1998	616.75	611.71	615.96	616.95	620.91	575.17	546.06	563.63	565.19	559.85	557.09	567.83
	1999	556.95	564.40	564.35	571.00	577.55	584.00	577.98	582.16	577.33	584.05	584.75	580.71
	2000	586.58	586.96	587.47	595.59	599.09	597.11	604.04	605.63	600.02	597.70	599.03	595.59
	2001	599.81	599.59	598.92	581.56	596.56	611.79	618.83	615.42	616.61	615.04	615.65	614.26
	2002	618.73	620.69	623.65	624.93	629.58
PRINCE EDWARD ISLAND - ÎLE-DU-PRINCE-ÉDOUARD													
11-91N	Industrial aggregate (excluding unclassified) - Ensemble des industries sauf les entreprises non classifiées												
	1998	513.21	517.13	515.29	516.24	509.07	499.04	513.49	512.39	514.36	518.12	510.74	519.42
	1999	509.00	511.37	510.13	517.40	513.23	516.69	514.27	509.89	505.24	500.46	501.57	505.06
	2000	513.07	513.06	518.97	513.76	518.38	514.02	517.33	522.56	527.53	522.43	527.53	519.02
	2001	521.35	519.03	517.33	513.59	519.31	521.57	522.52	528.64	522.90	525.59	529.24	526.51
	2002	532.71	529.78	527.23	532.24	536.73
11-33N	Goods producing industries - Branche productrice de biens												
	1998	572.95	594.67	585.34	599.61	573.41	578.35	584.25	556.65	560.32	597.45	570.56	603.36
	1999	555.30	555.35	562.28	564.69	569.20	597.09	573.68	562.65	565.93	564.98	552.38	562.72
	2000	556.30	559.76	567.29	553.41	548.73	548.29	556.02	559.56	566.77	562.68	555.07	565.12
	2001	575.86	577.66	588.82	572.96	574.17	578.30	577.94	584.83	583.24	581.09	597.08	594.42
	2002	613.69	610.52	603.82	597.95	597.80
41-91N	Service producing industries - Branche productrice de services												
	1998	496.99	498.51	501.05	500.30	495.53	485.53	497.52	498.27	503.82	502.52	496.53	503.68
	1999	497.93	502.00	500.68	508.37	500.15	502.05	501.03	495.81	491.76	486.85	488.04	493.82
	2000	502.01	502.68	509.41	505.41	511.14	509.72	509.39	514.02	518.82	514.94	521.13	511.53
	2001	510.18	507.26	503.63	500.51	508.16	510.99	509.76	514.65	509.10	514.28	515.05	512.32
	2002	517.46	514.91	512.80	517.52	522.86

Table 2
Seasonally Adjusted Estimates of Average Weekly Earnings,
for All Employees, for Selected Industries, Canada, Provinces
and Territories.

Tableau 2
Estimations désaisonnalisées de la rémunération hebdomadaire
moyenne, pour l'ensemble des salariés, pour une sélection
d'industries, Canada, provinces et territoires.

(Continued - suite)

NAICS	Industry	Jan.	Feb.	March	April	May	June	July	August	Sept.	Oct.	Nov.	Dec.
SCIAN	Industrie	Janv.	Fév.	Mars	Avril	Mai	Juin	Juillet	Août	Sept.	Oct.	Nov.	Déc.
PRINCE EDWARD ISLAND - ÎLE-DU-PRINCE-ÉDOUARD													
23	Construction - Construction												
	1998	\$508.86	\$531.53	\$504.08	\$542.27	\$569.74	\$578.73	\$578.82	\$560.11	\$558.89	\$574.54	\$577.99	\$606.48
	1999	545.01	518.65	543.43	514.91	520.17	522.37	533.20	533.46	539.62	524.45	492.49	511.58
	2000	482.41	496.32	511.11	485.30	491.23	496.71	509.80	529.57	549.82	545.15	528.98	531.25
	2001	564.04	575.37	589.57	552.27	557.19	566.41	574.03	584.38	586.78	579.75	599.33	584.90
	2002	602.23	588.70	588.59	574.13	577.35
31-33	Manufacturing - Fabrication												
	1998	589.21	604.56	600.46	610.44	567.46	574.45	580.45	545.36	556.09	602.90	565.36	596.77
	1999	559.85	568.01	564.14	568.94	579.99	624.35	585.64	562.54	567.34	577.49	577.95	581.98
	2000	577.02	575.66	576.08	571.64	562.35	563.99	570.10	564.27	564.71	557.65	553.04	563.42
	2001	556.72	553.34	567.50	564.26	568.85	564.80	561.52	566.66	560.63	560.32	571.51	574.78
	2002	594.39	597.65	585.68	586.09	588.13
	Non-durable goods - Biens non durables												
	1998	560.55	542.05	540.52	548.52	542.84	557.51	551.99	528.58	525.64	592.03	537.75	580.72
	1999	521.72	538.85	553.15	547.73	555.89	625.64	567.75	538.26	539.90	547.95	538.67	547.81
	2000	550.61	542.28	539.75	543.53	539.09	544.32	548.98	542.33	543.57	524.93	518.15	531.33
	2001	529.70	516.31	545.48	545.39	555.03	554.00	550.19	555.39	543.86	541.19	547.55	549.96
	2002	561.97	574.04	551.69	553.31	563.49
	Durable goods - Biens durables												
	1998	633.01	714.25	696.16	711.76	645.66	634.30	667.79	586.74	628.35	628.17	627.48	627.20
	1999	627.01	614.63	582.42	610.53	646.28	621.17	631.55	632.09	635.83	645.76	651.88	637.60
	2000	622.86	632.32	638.49	620.01	633.00	622.30	624.44	619.07	618.14	628.00	631.80	625.92
	2001	603.25	610.59	605.18	595.82	596.17	589.16	587.00	592.07	596.00	593.62	611.38	613.09
	2002	643.06	630.62	636.04	639.19	637.12
41-45N	Trade - Commerce												
	1998	414.45	409.89	422.47	426.35	421.95	425.97	447.38	453.14	451.98	451.73	439.03	468.55
	1999	445.03	449.36	436.71	436.14	439.85	450.56	434.97	427.71	426.95	426.93	418.32	434.04
	2000	419.70	411.09	419.14	415.70	414.00	433.87	428.02	440.76	456.85	453.30	463.72	434.63
	2001	439.53	427.29	426.86	422.52	431.26	446.82	433.64	432.08	432.07	432.92	434.79	426.58
	2002	426.07	423.05	427.85	430.87	431.65
41	Wholesale Trade - Commerce de gros												
	1998	657.71	659.25	645.16	642.30	661.79	656.36	694.63	710.22	711.00	728.71	699.64	792.61
	1999	741.57	718.11	698.06	668.84	688.01	676.17	636.17	632.08	642.71	645.61	640.19	676.02
	2000	656.75	582.89	639.55	606.08	610.74	663.33	657.74	653.49	697.63	680.66	721.97	643.04
	2001	661.22	632.36	618.44	606.69	606.59	640.37	600.24	592.60	594.85	596.27	617.20	615.09
	2002	624.73	595.30	617.95	628.48	606.89
44-45	Retail trade - Commerce de détail												
	1998	337.37	328.79	348.71	353.49	343.77	351.80	357.51	350.60	349.00	342.02	342.81	354.76
	1999	342.38	350.00	344.74	350.63	338.27	355.14	350.70	340.96	337.67	340.83	327.96	338.48
	2000	323.81	345.83	346.84	343.55	340.57	343.12	336.89	356.21	350.49	350.85	358.76	355.72
	2001	355.67	356.56	356.01	355.92	356.04	354.74	354.09	354.16	355.16	356.98	357.33	357.09
	2002	356.48	358.83	358.67	359.34	359.26
48-49	Transportation & warehousing - Transport et entreposage												
	1998	491.13	503.86	504.28	508.18	506.74	501.09	522.93	544.48	546.99	540.21	547.18	532.97
	1999	463.34	481.42	500.55	503.01	520.32	508.93	527.65	520.64	539.59	528.82	527.41	532.72
	2000	529.49	531.03	537.45	540.06	541.19	528.08	527.59	529.47	534.43	530.43	556.73	547.51
	2001	551.46	534.69	536.46	538.76	535.97	541.10	532.43	534.69	538.37	543.27	541.63	549.06
	2002	554.04	557.22	560.95	566.51	565.28
61	Educational services - Services d'enseignement												
	1998	680.25	681.65	678.59	661.31	647.93	641.85	639.28	571.63	631.59	661.83	647.39	646.85
	1999	663.27	666.20	662.74	677.28	660.46	658.65	658.32	657.45	669.88	677.86	676.19	684.21
	2000	700.39	701.42	701.55	701.13	706.81	706.22	713.70	699.47	709.06	711.63	717.05	711.72
	2001	691.55	692.35	695.51	695.32	703.69	701.81	697.46	703.19	708.95	710.21	705.79	703.20
	2002	699.33	699.56	699.89	695.74	703.45
62	Health care & social assistance - Soins de santé et assistance sociale												
	1998	522.83	516.66	524.83	520.61	523.24	519.17	520.42	521.29	566.53	545.29	529.35	531.96
	1999	519.44	518.08	538.63	552.79	528.40	544.88	523.36	512.54	513.53	479.70	518.29	517.58
	2000	533.06	533.72	537.33	539.40	541.67	541.37	539.58	544.58	548.95	549.52	549.66	550.38
	2001	552.12	553.37	552.84	551.21	554.90	555.91	557.96	583.75	590.26	592.40	593.60	595.62
	2002	599.19	601.46	602.83	600.63	597.43

Table 2
Seasonally Adjusted Estimates of Average Weekly Earnings,
for All Employees, for Selected Industries, Canada, Provinces
and Territories.

(Continued - suite)

Tableau 2
Estimations désaisonnalisées de la rémunération hebdomadaire
moyenne, pour l'ensemble des salariés, pour une sélection
d'industries, Canada, provinces et territoires.

NAICS	Industry	Jan. - Janv.	Feb. - Fév.	March - Mars	April - Avril	May - Mai	June - Juin	July - Juillet	August - Août	Sept. - Sept.	Oct. - Oct.	Nov. - Nov.	Dec. - Déc.
PRINCE EDWARD ISLAND - ÎLE-DU-PRINCE-ÉDOUARD													
72	Accommodation & food services - Hébergement et services de restauration												
	1998	\$220.66	\$200.27	\$208.51	\$228.56	\$237.05	\$207.76	\$218.13	\$208.95	\$211.16	\$206.68	\$210.62	\$220.30
	1999	215.26	214.78	208.43	215.48	209.53	211.45	212.99	214.93	220.58	221.83	226.60	228.75
	2000	225.86	232.53	230.77	226.71	231.87	231.56	225.78	226.02	231.46	239.01	243.89	246.13
	2001	246.95	247.36	243.18	238.00	241.75	240.24	236.86	238.61	240.95	245.35	251.60	253.56
	2002	258.74	255.17	257.82	254.30	259.16
81	Other services (except public administration) - Autres services, sauf les administrations publiques												
	1998	395.77	395.54	393.87	400.99	395.31	361.71	367.01	390.73	373.61	395.31	378.14	398.44
	1999	376.63	366.61	373.91	398.08	376.83	387.45	400.22	387.09	369.17	401.36	393.76	408.88
	2000	380.59	386.59	396.80	402.40	400.99	409.04	402.19	406.69	415.28	415.67	416.97	425.28
	2001	427.10	429.67	435.74	435.43	435.33	435.29	439.68	441.61	444.76	444.65	446.24	449.22
	2002	448.74	453.26	446.65	444.90	444.24
91	Public administration - Administrations publiques												
	1998	652.76	655.25	651.66	649.49	637.14	639.06	641.34	640.95	608.28	613.94	620.08	617.77
	1999	616.04	613.92	623.22	634.11	641.27	651.21	637.72	642.77	646.32	633.80	640.19	634.06
	2000	638.84	638.63	639.78	639.01	641.77	638.30	641.76	643.41	647.17	647.42	642.48	642.63
	2001	644.65	649.13	647.40	638.80	643.53	651.93	657.25	654.35	653.17	655.89	652.49	653.51
	2002	654.52	657.65	658.73	665.30	665.43
NOVA SCOTIA - NOUVELLE-ÉCOSSE													
11-91N	Industrial aggregate (excluding unclassified) - Ensemble des industries sauf les entreprises non classifiées												
	1998	538.04	544.29	544.57	548.16	547.12	545.35	551.80	549.61	548.01	548.01	550.11	555.95
	1999	536.73	542.76	536.06	547.58	545.65	548.39	552.86	550.37	550.09	545.14	546.58	549.58
	2000	551.54	551.67	552.92	552.62	557.76	560.51	558.82	561.88	561.93	564.17	565.69	565.30
	2001	568.24	568.71	568.09	566.38	564.88	564.35	565.80	569.59	571.44	574.62	576.69	576.50
	2002	582.97	585.58	582.52	580.54	583.20
11-33N	Goods producing industries - Branche productrice de biens												
	1998	655.91	665.11	674.89	674.51	683.38	679.62	683.27	674.53	666.81	675.92	681.34	672.49
	1999	662.60	651.54	659.09	673.97	664.55	668.12	663.54	670.53	671.35	666.72	670.28	676.13
	2000	684.49	684.66	678.58	672.49	676.42	677.56	683.05	689.56	692.13	686.27	683.52	677.62
	2001	691.10	684.94	685.67	685.33	681.51	683.67	691.52	695.17	697.17	695.28	696.21	691.46
	2002	706.23	708.35	707.26	704.41	705.21
41-91N	Service producing industries - Branche productrice de services												
	1998	509.79	514.33	515.91	520.11	514.89	516.79	525.02	521.05	517.86	519.69	519.49	529.22
	1999	505.96	514.83	508.76	519.13	517.45	522.92	531.04	523.09	519.03	518.54	518.46	520.83
	2000	520.80	519.36	525.06	525.30	529.16	536.09	534.59	534.11	528.86	537.53	540.50	540.60
	2001	539.32	539.23	541.37	539.04	536.07	538.83	540.68	541.58	538.80	548.25	551.04	551.15
	2002	554.79	556.27	555.01	551.88	553.95
23	Construction - Construction												
	1998	654.83	684.68	726.32	687.23	689.87	693.56	677.84	680.86	698.34	686.68	670.81	673.03
	1999	634.08	631.47	643.84	648.82	654.54	663.69	654.24	659.52	649.82	652.64	636.85	650.19
	2000	632.92	648.74	653.48	641.32	653.03	654.57	654.92	648.67	672.74	665.50	670.66	663.20
	2001	641.38	640.00	647.35	625.57	616.17	632.82	645.09	638.35	649.29	652.12	657.41	653.92
	2002	656.95	651.15	658.89	655.67	659.99
31-33	Manufacturing - Fabrication												
	1998	623.56	631.71	644.63	649.30	662.52	658.44	670.23	656.86	635.62	662.27	676.65	662.62
	1999	652.46	634.46	648.87	663.97	651.95	656.53	650.46	656.27	658.70	656.17	669.80	671.02
	2000	679.76	679.54	676.78	666.64	672.46	678.70	686.60	697.77	689.90	688.54	683.07	672.53
	2001	686.39	682.59	687.93	692.22	692.51	694.69	701.25	709.24	707.26	707.69	706.60	697.03
	2002	710.04	717.17	716.12	709.60	709.96
	Non-durable goods - Biens non durables												
	1998	623.79	621.77	639.70	639.35	657.22	651.39	676.92	645.41	612.17	642.30	649.03	635.55
	1999	628.46	612.00	624.54	640.20	630.37	627.98	625.29	624.93	623.31	616.07	632.29	635.15
	2000	648.48	662.83	649.34	635.54	643.80	635.73	664.83	671.22	665.02	664.58	657.78	652.98
	2001	665.28	664.29	663.88	670.57	666.88	667.81	676.85	684.36	685.33	685.70	681.83	671.56
	2002	686.45	693.88	689.47	686.22	686.77

Table 2
Seasonally Adjusted Estimates of Average Weekly Earnings,
for All Employees, for Selected Industries, Canada, Provinces
and Territories.

Tableau 2
Estimations désaisonnalisées de la rémunération hebdomadaire
moyenne, pour l'ensemble des salariés, pour une sélection
d'industries, Canada, provinces et territoires.

(Continued - suite)

NAICS	Industry	Jan. - Janv.	Feb. - Fév.	March - Mars	April - Avril	May - Mai	June - Juin	July - Juillet	August - Août	Sept. - Sept.	Oct. - Oct.	Nov. - Nov.	Dec. - Déc.
SCIAN	Industrie												
NOVA SCOTIA - NOUVELLE-ÉCOSSE													
Durable goods - Biens durables													
	1998	\$633.16	\$663.06	\$662.28	\$680.66	\$680.29	\$670.98	\$658.83	\$659.18	\$665.87	\$694.76	\$722.83	\$723.21
	1999	706.28	695.06	707.13	724.39	704.56	714.51	700.22	696.54	713.87	731.85	741.45	751.61
	2000	748.24	732.03	739.13	739.16	735.28	726.35	722.09	726.61	725.74	728.80	732.54	725.12
	2001	738.58	746.07	749.75	750.26	754.92	750.11	744.36	741.93	740.81	747.26	761.61	766.40
	2002	773.30	773.00	779.31	765.14	765.40
41-45N Trade - Commerce													
	1998	455.67	451.90	454.38	461.17	466.18	466.30	468.75	477.06	474.65	472.60	474.36	478.57
	1999	473.25	486.45	475.05	487.14	482.08	478.67	485.29	479.98	477.61	479.41	475.76	472.85
	2000	483.07	474.67	479.52	470.64	477.85	482.88	474.51	484.46	484.60	486.89	492.41	495.56
	2001	488.28	483.04	487.56	483.49	475.74	470.19	465.89	468.62	475.58	475.63	478.37	478.96
	2002	479.02	483.00	475.68	471.47	469.06
41 Wholesale Trade - Commerce de gros													
	1998	688.60	707.56	697.48	714.98	736.36	746.82	751.61	737.96	730.26	739.35	734.30	740.03
	1999	718.29	725.41	711.31	720.60	724.15	730.73	745.67	728.37	730.76	727.80	722.22	742.24
	2000	732.94	722.59	726.71	717.42	711.50	742.47	717.96	718.67	713.03	714.50	722.19	724.53
	2001	691.61	684.27	698.81	703.29	691.91	691.98	670.65	673.61	677.27	677.91	680.34	693.90
	2002	690.01	684.03	661.13	660.39	665.47
44-45 Retail trade - Commerce de détail													
	1998	372.06	364.38	365.06	374.70	366.34	367.44	369.11	377.45	374.74	378.16	377.69	377.03
	1999	377.37	388.73	377.36	390.75	388.80	393.30	391.43	385.65	381.77	385.09	379.80	379.12
	2000	393.92	385.18	387.43	381.69	390.81	391.71	383.29	393.50	395.20	395.28	400.58	401.28
	2001	404.68	403.92	403.82	401.47	397.98	394.27	393.98	397.24	405.00	405.53	408.35	404.90
	2002	405.75	407.11	405.46	402.73	398.81
48-49 Transportation & warehousing - Transport et entreposage													
	1998	555.68	557.25	557.18	577.11	576.84	584.66	586.65	578.74	576.71	573.54	599.49	597.78
	1999	609.82	616.52	610.12	615.02	630.80	624.44	637.54	639.50	641.47	648.49	654.47	659.30
	2000	665.50	671.55	673.28	670.85	674.95	670.21	666.64	668.14	666.54	662.70	674.61	676.93
	2001	685.05	684.15	682.85	683.81	681.43	680.99	681.87	685.63	689.77	691.58	695.29	695.77
	2002	698.25	701.27	704.32	705.96	706.85
54 Professional, scientific & technical services - Services professionnels, scientifiques et techniques													
	1998	627.17	621.81	634.43	633.64	639.29	635.40	634.46	655.00	657.45	668.43	681.64	681.35
	1999	670.50	662.40	661.77	666.49	662.33	688.54	677.93	666.69	684.46	708.09	696.97	707.94
	2000	699.17	702.35	726.77	719.62	737.59	733.71	721.58	717.71	720.54	719.96	733.97	725.44
	2001	760.10	764.18	767.47	767.91	762.05	767.61	776.31	778.62	784.19	801.23	806.62	806.56
	2002	816.92	818.55	800.97	795.62	803.62
61 Educational services - Services d'enseignement													
	1998	635.69	648.23	653.46	644.27	601.93	630.36	614.43	626.16	629.13	618.07	592.38	622.34
	1999	568.12	572.29	563.89	569.61	574.93	562.36	586.84	579.37	588.95	561.16	573.00	577.37
	2000	590.08	588.23	590.28	591.11	585.97	605.39	602.62	593.24	606.97	672.06	649.36	635.27
	2001	645.87	641.88	646.98	644.22	645.26	651.85	652.54	651.59	644.19	680.67	676.56	686.68
	2002	699.53	702.57	703.58	700.38	702.08
62 Health care & social assistance - Soins de santé et assistance sociale													
	1998	497.13	510.07	510.87	517.11	524.58	506.59	563.76	545.20	546.93	556.02	551.00	554.21
	1999	478.53	511.67	500.11	516.10	516.49	522.77	527.53	505.03	504.19	496.68	506.80	510.75
	2000	509.61	512.87	515.94	519.19	522.31	524.02	527.60	530.35	532.09	534.66	538.46	541.10
	2001	541.81	544.26	545.55	549.33	549.86	552.98	554.25	558.94	561.97	564.88	567.40	568.41
	2002	572.78	576.09	575.72	567.90	578.19
72 Accomodation & food services - Hébergement et services de restauration													
	1998	242.01	246.51	243.12	244.03	239.36	233.29	231.37	231.12	226.05	231.10	231.04	231.12
	1999	228.54	230.02	226.60	227.75	223.25	225.97	227.83	227.95	230.41	230.69	234.63	237.72
	2000	235.70	236.60	236.05	235.75	237.32	239.26	236.94	237.78	241.61	241.28	244.44	244.22
	2001	247.80	246.90	247.71	245.31	245.74	247.50	246.75	247.44	249.79	251.98	256.46	255.34
	2002	260.97	256.08	257.30	256.32	259.41
81 Other services (except public administration) - Autres services, sauf les administrations publiques													
	1998	377.43	383.06	390.26	398.79	392.83	396.89	398.95	393.19	396.35	404.37	402.02	404.85
	1999	385.16	395.81	395.66	405.03	402.49	406.29	398.61	409.46	407.18	408.24	413.37	420.84

Table 2

**Seasonally Adjusted Estimates of Average Weekly Earnings,
for All Employees, for Selected Industries, Canada, Provinces
and Territories.**

(Continued - suite)

Tableau 2

**Estimations désaisonnalisées de la rémunération hebdomadaire
moyenne, pour l'ensemble des salariés, pour une sélection
d'industries, Canada, provinces et territoires.**

NAICS	Industry	Jan. - Janv.	Feb. - Fév.	March - Mars	April - Avril	May - Mai	June - Juin	July - Juillet	August - Août	Sept. - Sept.	Oct. - Oct.	Nov. - Nov.	Dec. - Déc.
SCIAN	Industrie												
NOVA SCOTIA - NOUVELLE-ÉCOSSE													
81	Other services (except public administration) - Autres services, sauf les administrations publiques												
	2000	\$413.64	\$419.71	\$423.81	\$426.54	\$429.04	\$434.27	\$427.67	\$427.98	\$431.92	\$427.00	\$431.46	\$431.76
	2001	434.33	434.87	437.40	436.65	437.03	437.37	438.78	441.72	441.88	444.67	448.87	451.37
	2002	452.64	455.27	453.61	450.03	450.54
91	Public administration - Administrations publiques												
	1998	648.28	651.65	654.46	649.44	653.28	666.12	646.11	643.37	636.94	636.72	633.82	650.77
	1999	654.02	655.28	661.73	665.03	672.12	671.11	674.93	676.02	671.35	673.64	672.39	674.48
	2000	673.99	673.36	674.85	684.38	685.73	684.38	685.29	689.03	685.80	683.84	680.43	678.61
	2001	681.76	684.65	685.25	669.39	677.12	690.57	694.20	694.06	699.97	701.46	703.29	703.33
	2002	706.20	709.88	713.98	721.24	725.91
NEW BRUNSWICK - NOUVEAU-BRUNSWICK													
11-91N	Industrial aggregate (excluding unclassified) - Ensemble des industries sauf les entreprises non classifiées												
	1998	546.35	549.32	555.50	559.81	554.84	555.46	555.15	551.59	551.47	557.52	549.47	556.70
	1999	554.81	554.26	549.07	556.03	554.68	559.10	561.53	559.86	566.33	570.59	568.43	571.48
	2000	570.66	571.40	574.13	577.08	579.55	584.37	585.69	592.48	595.23	594.62	589.83	594.34
	2001	590.77	589.34	589.97	586.70	583.79	588.39	591.56	595.24	592.23	595.86	596.05	597.92
	2002	597.49	597.07	597.30	597.02	599.28
11-33N	Goods producing industries - Branche productrice de biens												
	1998	699.54	713.30	721.80	730.47	718.01	708.40	710.56	702.09	686.14	695.71	684.28	684.66
	1999	684.08	674.25	662.40	671.70	678.73	691.26	694.78	704.85	712.57	705.64	717.38	714.53
	2000	712.42	713.68	711.48	705.96	711.82	714.34	714.58	723.64	728.41	725.10	715.68	719.21
	2001	719.16	715.11	716.45	711.61	711.47	710.82	709.91	711.53	702.47	703.89	702.79	702.81
	2002	710.45	709.68	707.42	710.94	722.31
41-91N	Service producing industries - Branche productrice de services												
	1998	508.83	506.34	510.67	511.29	512.59	512.56	509.49	511.01	512.77	515.90	509.53	519.85
	1999	520.76	520.66	516.58	521.58	520.80	520.75	521.62	517.32	521.97	527.66	523.62	528.27
	2000	529.48	530.03	533.85	538.04	543.11	545.68	545.85	552.27	553.30	551.22	550.31	555.06
	2001	552.03	552.46	553.34	549.78	549.98	552.02	555.46	559.30	558.42	560.41	562.53	565.11
	2002	563.78	564.58	565.94	565.07	568.24
23	Construction - Construction												
	1998	641.95	713.64	726.27	724.80	705.37	729.59	730.15	697.87	696.52	690.80	683.18	659.49
	1999	660.27	672.62	640.01	630.10	647.01	665.81	686.53	681.74	685.86	685.37	674.56	661.70
	2000	667.06	674.73	684.32	680.16	658.45	671.22	670.62	680.13	724.85	733.79	699.33	695.90
	2001	690.18	674.69	668.70	652.71	641.56	652.13	649.64	640.90	647.17	649.66	645.45	629.83
	2002	638.27	627.84	635.10	638.19	631.95
31-33	Manufacturing - Fabrication												
	1998	697.73	704.75	715.01	735.11	699.57	684.71	692.80	680.45	664.23	683.39	667.24	665.28
	1999	670.94	656.15	643.03	660.43	660.45	674.75	677.02	683.99	695.65	685.88	699.97	693.91
	2000	692.95	693.14	682.38	680.15	686.58	690.67	692.85	701.70	702.10	695.36	689.91	691.08
	2001	691.09	692.22	695.38	693.98	695.57	687.78	688.83	695.47	685.96	688.20	686.40	687.71
	2002	694.54	697.03	693.26	697.36	709.00
	Non-durable goods - Biens non durables												
	1998	744.82	741.65	746.18	774.56	712.44	699.93	711.96	685.37	676.04	697.61	673.69	669.71
	1999	671.99	648.32	623.23	649.63	658.38	677.70	670.30	685.34	688.86	680.19	696.15	684.85
	2000	688.63	688.55	672.27	675.07	686.06	689.34	691.11	701.15	703.84	696.23	688.36	689.15
	2001	692.18	701.90	705.81	706.35	707.29	699.75	699.57	707.59	694.09	696.53	695.48	697.86
	2002	710.72	707.91	704.45	704.79	722.11
	Durable goods - Biens durables												
	1998	610.65	645.75	662.27	678.17	688.88	669.15	658.18	661.89	638.95	663.33	656.83	657.85
	1999	665.13	670.87	676.03	685.46	672.90	673.89	683.64	672.89	703.04	696.91	705.20	707.44
	2000	698.31	703.04	698.97	696.04	692.47	691.94	694.31	696.69	699.85	697.23	693.04	694.19
	2001	687.81	679.05	678.67	679.63	678.00	661.93	668.10	670.54	674.23	678.98	674.31	676.88
	2002	671.63	682.88	677.80	692.43	689.76
41-45N	Trade - Commerce												
	1998	434.52	427.29	439.79	438.47	434.31	435.58	444.79	442.79	437.09	444.35	430.95	433.93
	1999	438.88	435.53	431.54	435.63	439.82	440.79	444.25	444.32	441.74	451.95	440.13	455.85
	2000	452.53	453.40	453.78	457.37	466.92	485.39	465.00	479.11	481.25	478.77	478.46	487.91

Table 2

Seasonally Adjusted Estimates of Average Weekly Earnings,
for All Employees, for Selected Industries, Canada, Provinces
and Territories.

(Continued - suite)

NAICS	Industry	Jan. - Janv.	Feb. - Fév.	March - Mars	April - Avril	May - Mai	June - Juin	July - Juillet	August - Août	Sept. - Sept.	Oct. - Oct.	Nov. - Nov.	Dec. - Déc.
SCIAN	Industrie												
NEW BRUNSWICK - NOUVEAU-BRUNSWICK													
41-45N Trade - Commerce													
	2001	\$488.73	\$489.84	\$487.80	\$481.62	\$486.03	\$488.27	\$483.46	\$487.72	\$487.72	\$484.30	\$486.94	\$489.65
	2002	487.80	486.16	484.24	485.21	492.11
41	Wholesale Trade - Commerce de gros												
	1998	571.00	575.01	573.36	587.32	585.05	594.30	609.28	600.85	598.10	598.63	588.74	595.53
	1999	612.91	602.28	591.58	599.87	602.14	585.69	606.67	604.63	604.10	622.70	615.38	626.84
	2000	634.52	627.76	627.85	624.91	627.77	674.55	625.74	634.85	638.96	631.57	639.54	657.03
	2001	664.01	657.00	660.05	634.49	648.28	649.28	633.76	646.74	647.83	636.29	649.87	662.05
	2002	657.60	646.14	644.83	645.03	656.88
44-45	Retail trade - Commerce de détail												
	1998	392.42	381.58	396.91	391.78	386.24	383.42	390.17	391.27	385.72	396.21	385.99	388.18
	1999	385.62	386.10	381.45	385.68	389.77	396.65	396.03	395.76	392.16	397.36	388.12	407.08
	2000	399.32	402.15	402.48	408.57	418.53	424.76	413.93	427.75	429.27	429.06	428.70	434.90
	2001	434.49	434.56	433.58	433.59	433.69	433.72	433.58	433.79	435.07	435.35	435.32	437.73
	2002	437.19	437.19	436.36	438.01	440.67
48-49	Transportation & warehousing - Transport et entreposage												
	1998	605.39	604.29	603.84	608.28	601.81	626.52	599.99	622.16	611.31	611.76	609.71	623.36
	1999	635.25	618.15	627.91	628.74	621.54	625.06	629.85	633.08	634.97	630.58	639.43	642.86
	2000	651.18	654.34	652.62	654.73	650.29	650.29	641.44	646.68	641.77	639.26	632.51	630.88
	2001	657.56	657.24	659.97	659.44	654.00	656.89	665.04	667.17	667.90	673.78	674.13	674.50
	2002	677.97	681.39	676.84	687.72	680.20
52	Finance & insurance - Finance et assurances												
	1998	686.28	690.36	698.42	692.87	692.48	688.78	671.62	688.57	699.68	703.01	716.80	717.31
	1999	708.12	727.69	723.53	765.03	758.44	768.64	765.82	758.68	747.69	767.79	744.21	787.81
	2000	772.37	793.70	797.23	802.18	822.53	784.17	787.33	804.43	792.84	796.07	799.40	793.64
	2001	760.25	779.98	792.64	780.10	783.57	764.58	773.56	770.52	751.49	747.14	747.05	765.72
	2002	775.87	784.92	796.92	788.65	780.21
54	Professional, scientific & technical services - Services professionnels, scientifiques et techniques												
	1998	641.34	637.84	640.90	646.23	663.34	674.36	672.28	681.74	683.05	691.42	671.79	695.19
	1999	711.45	691.04	718.20	729.55	741.04	735.88	771.35	722.31	708.97	735.50	740.89	735.54
	2000	739.09	743.52	766.57	767.88	775.32	797.34	776.65	785.66	798.80	795.89	810.07	828.04
	2001	802.72	785.46	792.45	789.73	787.67	792.80	794.42	798.25	797.60	821.06	831.40	834.95
	2002	850.68	849.25	847.58	835.20	838.73
56	Admin. & support, waste managemt. & remediation services - Services admin., soutien, gestion des déchets, assainissem.												
	1998	378.68	374.97	374.32	377.78	368.80	378.78	372.50	364.92	368.94	375.91	366.98	366.56
	1999	367.42	367.44	365.25	373.58	375.23	380.58	378.17	376.90	381.23	387.31	389.67	397.17
	2000	391.54	394.59	405.05	410.28	409.83	424.15	416.47	413.17	421.89	426.05	438.80	430.26
	2001	431.59	431.29	430.60	432.42	432.72	431.75	433.05	433.20	434.94	435.67	437.39	435.20
	2002	434.65	435.20	433.87	437.67	439.03
61	Educational services - Services d'enseignement												
	1998	629.46	627.58	634.45	630.85	669.61	685.55	635.94	635.48	659.52	675.60	671.43	694.83
	1999	681.48	703.49	682.98	687.09	679.18	664.68	645.61	608.76	649.62	670.31	656.81	609.48
	2000	641.34	631.65	641.44	651.69	654.20	660.96	673.38	684.45	675.24	686.28	671.40	674.66
	2001	664.20	668.50	669.16	668.20	658.65	665.89	665.79	664.36	652.01	659.24	665.38	661.94
	2002	655.42	657.52	660.39	653.73	655.16
62	Health care & social assistance - Soins de santé et assistance sociale												
	1998	503.63	500.38	501.61	505.03	490.91	502.12	509.16	507.55	494.38	494.45	492.81	489.30
	1999	494.09	490.27	487.67	494.13	499.65	508.31	500.37	503.43	507.25	501.06	506.08	506.48
	2000	507.14	508.22	508.70	510.16	512.95	515.48	519.89	522.29	521.98	522.39	525.44	528.89
	2001	527.95	529.41	529.95	529.41	529.90	534.09	534.33	537.67	541.44	544.28	547.93	549.95
	2002	553.39	555.38	558.28	558.65	560.66
72	Accommodation & food services - Hébergement et services de restauration												
	1998	230.94	225.76	230.45	232.42	230.19	225.73	220.41	224.21	220.77	234.17	229.28	233.13
	1999	224.60	226.99	226.30	226.07	225.16	222.68	220.47	221.60	227.16	225.18	230.70	236.16
	2000	237.05	236.89	237.01	236.21	237.81	243.12	243.66	245.17	247.74	247.99	251.44	253.90
	2001	257.57	257.92	256.81	256.51	256.46	255.73	254.83	255.88	258.96	261.22	269.76	271.38
	2002	278.70	274.67	276.14	273.31	275.86

Tableau 2

Estimations désaisonnalisées de la rémunération hebdomadaire
moyenne, pour l'ensemble des salariés, pour une sélection
d'industries, Canada, provinces et territoires.

Table 2
Seasonally Adjusted Estimates of Average Weekly Earnings,
for All Employees, for Selected Industries, Canada, Provinces
and Territories.

Tableau 2
Estimations désaisonnalisées de la rémunération hebdomadaire
moyenne, pour l'ensemble des salariés, pour une sélection
d'industries, Canada, provinces et territoires.

(Continued - suite)

NAICS	Industry	Jan.	Feb.	March	April	May	June	July	August	Sept.	Oct.	Nov.	Dec.
SCIAN	Industrie	Janv.	Fév.	Mars	Avril	Mai	Juin	Juillet	Août	Sept.	Oct.	Nov.	Déc.
NEW BRUNSWICK - NOUVEAU-BRUNSWICK													
81	Other services (except public administration) - Autres services, sauf les administrations publiques												
	1998	\$428.03	\$427.48	\$446.16	\$434.88	\$434.90	\$427.65	\$424.43	\$422.32	\$427.79	\$438.21	\$426.53	\$428.89
	1999	426.06	419.49	415.04	412.72	410.19	411.77	411.66	412.68	411.26	419.77	419.83	423.38
	2000	414.17	414.52	422.48	429.90	434.17	437.32	428.83	437.07	442.22	436.78	438.46	441.62
	2001	442.64	444.77	449.47	450.44	450.87	453.25	453.55	456.97	464.99	466.91	469.20	472.35
	2002	474.01	477.29	474.23	471.44	472.44
91	Public administration - Administrations publiques												
	1998	682.58	680.28	685.85	691.26	677.31	663.44	658.01	657.96	655.26	648.37	653.58	663.82
	1999	663.19	673.85	664.83	673.54	671.83	686.54	682.00	682.60	677.36	686.73	687.20	688.44
	2000	686.07	687.31	694.68	701.58	711.23	706.30	707.42	706.84	709.21	705.40	702.73	694.97
	2001	700.43	701.50	705.13	688.25	702.78	718.74	725.95	727.77	724.88	722.89	724.30	723.59
	2002	720.37	722.72	727.69	734.93	744.58
QUÉBEC													
11-91N	Industrial aggregate (excluding unclassified) - Ensemble des industries sauf les entreprises non classifiées												
	1998	598.50	603.80	600.63	604.88	598.03	598.44	596.99	597.93	598.01	602.49	599.55	599.04
	1999	597.86	599.99	598.43	601.82	602.15	603.53	604.93	604.39	604.97	605.12	603.34	605.86
	2000	607.06	607.70	610.15	608.73	609.77	611.85	612.84	615.04	616.47	617.66	619.52	617.26
	2001	620.92	620.85	621.26	618.16	617.98	621.27	622.59	624.96	627.43	629.86	630.66	630.93
	2002	635.08	635.54	635.44	636.38	637.83
11-33N	Goods producing industries - Branche productrice de biens												
	1998	710.04	714.45	706.51	714.31	709.00	710.65	703.96	709.06	702.56	719.69	720.69	718.35
	1999	717.40	716.99	723.77	725.09	726.99	730.55	734.83	731.00	727.51	725.39	725.74	729.43
	2000	732.43	734.09	736.01	737.28	739.15	738.67	739.72	740.91	740.82	736.36	739.70	738.74
	2001	739.34	740.06	743.62	742.46	745.25	744.46	746.77	749.14	747.93	746.98	749.82	752.39
	2002	757.30	761.95	762.56	760.94	766.82
41-91N	Service producing industries - Branche productrice de services												
	1998	564.04	569.08	567.86	570.01	562.44	560.59	561.05	560.15	560.53	560.00	558.12	559.45
	1999	559.00	562.36	558.57	561.87	561.42	559.83	559.67	560.13	560.56	560.08	559.72	563.04
	2000	564.19	565.40	568.22	565.23	565.30	566.95	567.02	569.89	571.71	574.12	576.93	575.60
	2001	581.29	581.77	581.41	577.40	576.37	579.19	579.45	581.99	585.29	588.60	589.76	590.66
	2002	594.95	594.80	594.68	595.51	595.33
11	Forestry, logging & support - Foresterie, exploitation et soutien												
	1998	691.45	687.96	697.57	706.91	681.49	675.03	670.66	669.58	669.76	680.91	654.18	642.97
	1999	644.00	617.92	639.95	652.52	620.54	674.42	684.06	668.13	668.35	669.41	676.37	695.59
	2000	700.33	711.23	705.67	705.59	710.17	708.34	711.92	714.71	706.71	714.52	713.88	713.20
	2001	710.22	727.82	717.58	722.07	743.25	726.08	725.97	728.05	734.10	738.70	741.02	734.90
	2002	736.51	748.04	747.88	759.58	766.00
22	Utilities - Services publics												
	1998	889.57	913.03	909.57	900.83	925.69	917.47	913.77	911.96	914.15	910.68	913.36	917.26
	1999	919.56	914.85	951.66	951.75	948.61	947.95	945.85	941.49	943.00	942.64	948.00	954.70
	2000	956.70	955.55	959.34	959.29	958.83	955.50	954.72	955.24	954.23	956.67	956.65	958.06
	2001	962.85	937.80	954.24	952.64	945.66	948.36	951.20	950.83	951.14	951.65	951.02	953.08
	2002	952.56	954.03	957.03	958.50	965.54
23	Construction - Construction												
	1998	810.91	786.99	726.72	727.17	740.37	758.80	760.93	761.81	731.20	749.74	761.18	750.46
	1999	742.18	731.94	742.85	735.81	729.28	737.21	742.78	739.03	721.61	725.74	728.11	719.02
	2000	740.07	743.52	750.51	765.08	761.81	761.20	758.30	755.65	760.96	747.84	756.77	758.32
	2001	774.38	760.24	772.32	759.27	754.87	741.70	740.18	737.62	737.13	738.74	739.84	749.27
	2002	763.63	760.51	756.90	766.58	773.16
31-33	Manufacturing - Fabrication												
	1998	678.55	686.75	684.38	695.31	684.22	686.25	677.62	683.21	684.59	699.59	699.66	698.21
	1999	702.21	701.79	705.62	709.29	713.61	717.44	721.99	718.32	718.56	713.23	711.91	715.86
	2000	718.05	716.98	718.64	719.06	720.46	721.56	723.08	724.90	725.02	719.87	722.09	720.18
	2001	719.97	722.63	725.68	727.48	730.42	732.65	736.56	740.01	738.79	735.41	738.45	739.86
	2002	742.93	748.07	748.15	748.93	752.56

Table 2
Seasonally Adjusted Estimates of Average Weekly Earnings,
for All Employees, for Selected Industries, Canada, Provinces
and Territories.

Tableau 2
Estimations désaisonnalisées de la rémunération hebdomadaire
moyenne, pour l'ensemble des salariés, pour une sélection
d'industries, Canada, provinces et territoires.

(Continued - suite)

NAICS	Industry	Jan. - Janv.	Feb. - Fév.	March - Mars	April - Avril	May - Mai	June - Juin	July - Juillet	August - Août	Sept. - Sept.	Oct. - Oct.	Nov. - Nov.	Dec. - Déc.
SCIAN	Industrie												
QUÉBEC													
	Non-durable goods - Biens non durables												
	1998	\$624.96	\$634.80	\$636.76	\$646.48	\$635.14	\$636.54	\$624.76	\$624.36	\$632.73	\$651.49	\$649.16	\$649.02
	1999	649.01	647.00	650.56	656.70	662.39	665.89	667.52	658.64	658.76	660.46	660.22	667.31
	2000	668.67	669.43	668.98	672.64	674.11	675.25	672.10	673.26	676.49	675.76	674.97	675.10
	2001	673.65	674.19	675.01	678.77	679.45	680.91	683.73	686.74	688.12	689.96	692.71	692.87
	2002	698.47	699.63	701.73	703.35	702.87
	Durable goods - Biens durables												
	1998	742.52	749.85	743.30	754.83	738.17	739.49	734.08	741.01	737.22	755.17	755.97	753.08
	1999	759.96	760.28	765.87	768.41	768.04	772.77	778.87	776.05	777.97	769.92	766.62	768.71
	2000	772.34	769.26	773.84	772.81	771.85	773.98	777.59	776.44	774.70	769.03	773.08	770.36
	2001	770.72	775.68	780.75	783.77	788.85	792.25	793.89	794.95	792.69	787.37	789.91	793.38
	2002	793.03	801.13	801.29	797.94	807.82
	41-45N Trade - Commerce												
	1998	480.74	483.51	486.60	485.10	480.94	484.30	489.83	489.00	482.74	484.69	475.71	471.39
	1999	473.51	476.64	473.05	477.68	484.95	488.66	491.93	489.87	488.59	487.48	484.53	488.45
	2000	485.90	480.30	484.43	478.82	478.90	484.66	486.97	493.29	492.45	492.11	490.41	486.50
	2001	494.66	496.79	494.96	493.88	494.46	495.83	498.33	498.20	497.70	495.90	495.75	494.85
	2002	498.00	496.88	495.22	495.00	494.68
	41 Wholesale Trade - Commerce de gros												
	1998	698.77	703.17	698.14	705.47	692.57	693.07	707.90	708.75	698.61	694.73	692.69	686.06
	1999	686.72	683.29	681.30	684.11	684.49	681.93	680.13	676.70	676.04	677.81	676.47	682.67
	2000	678.98	674.65	676.26	670.61	670.81	676.36	676.06	676.30	674.37	676.98	678.56	669.53
	2001	671.89	673.70	677.66	682.61	686.23	683.18	686.31	688.05	688.23	685.67	685.25	688.64
	2002	689.37	682.89	676.79	680.74	678.03
	44-45 Retail trade - Commerce de détail												
	1998	386.33	388.62	392.55	389.43	384.23	385.35	389.14	387.51	384.13	390.12	386.10	382.80
	1999	384.79	388.47	381.17	386.52	391.89	392.62	395.32	392.31	393.68	392.47	391.76	395.62
	2000	390.09	384.27	389.78	386.76	384.74	385.15	385.33	393.09	394.52	394.54	394.59	396.05
	2001	403.22	405.06	402.77	401.58	398.49	395.76	396.22	395.26	398.21	398.60	403.50	402.29
	2002	404.75	406.37	403.88	404.19	404.08
	48-49 Transportation & warehousing - Transport et entreposage												
	1998	640.29	651.59	645.81	645.58	657.10	657.46	666.26	662.60	658.90	662.43	668.04	672.31
	1999	671.41	663.90	665.99	674.34	671.96	672.39	679.39	676.93	669.86	667.94	671.97	674.66
	2000	671.82	670.81	673.71	672.82	672.34	671.51	681.54	679.68	681.95	679.06	682.67	680.33
	2001	684.13	686.49	685.70	686.70	689.69	692.88	699.00	702.08	704.18	705.37	705.28	706.01
	2002	709.06	711.90	714.70	716.97	720.56
	51 Information & cultural industries - Industrie de l'information et industrie culturelle												
	1998	759.60	757.09	761.92	765.69	739.68	744.90	756.92	747.72	744.20	756.12	761.47	772.19
	1999	774.09	767.94	774.28	776.39	770.08	760.52	761.77	764.66	761.49	760.80	760.86	764.82
	2000	767.12	765.52	767.25	764.39	762.98	756.93	763.18	762.08	761.53	765.84	769.31	764.61
	2001	777.88	783.37	783.83	783.10	779.89	783.27	779.72	785.01	791.80	794.31	798.94	798.58
	2002	804.07	806.71	806.70	800.58	806.93
	52 Finance & insurance - Finance et assurances												
	1998	778.26	795.85	794.07	811.80	807.44	804.77	798.79	787.64	782.29	803.64	798.11	787.43
	1999	776.38	781.90	778.49	788.90	785.59	786.14	775.13	772.18	772.54	772.06	766.30	767.40
	2000	786.81	795.26	808.76	798.27	800.50	791.14	778.29	767.93	754.16	752.84	764.96	760.50
	2001	760.83	758.45	753.66	758.94	757.67	768.42	770.36	771.23	766.38	763.59	765.59	767.95
	2002	764.96	766.09	775.71	791.58	785.07
	53 Real estate & rental & leasing - Services immobiliers et services de location et de location à bail												
	1998	479.72	478.29	472.94	489.97	485.17	486.64	488.15	491.69	487.05	482.82	487.42	493.21
	1999	494.64	491.53	487.06	489.71	489.15	492.34	491.61	488.85	494.27	495.22	492.14	488.31
	2000	496.50	488.83	493.01	498.48	507.70	513.20	521.23	520.02	518.69	516.72	523.59	526.67
	2001	508.57	500.59	500.83	499.00	500.33	487.53	491.29	489.80	501.95	507.92	510.26	506.69
	2002	515.69	519.13	505.38	524.68	530.34
	54 Professional, scientific & technical services - Services professionnels, scientifiques et techniques												
	1998	752.17	738.38	743.65	743.25	744.95	740.10	744.04	742.85	739.69	745.46	743.32	746.04
	1999	751.12	751.05	748.29	752.69	749.16	752.02	757.23	752.71	746.15	748.41	741.83	738.21
	2000	742.19	744.90	752.90	756.12	762.16	757.67	769.64	770.69	774.67	784.30	788.06	781.68

Table 2
Seasonally Adjusted Estimates of Average Weekly Earnings,
for All Employees, for Selected Industries, Canada, Provinces
and Territories.

(Continued - suite)

Tableau 2
Estimations désaisonnalisées de la rémunération hebdomadaire
moyenne, pour l'ensemble des salariés, pour une sélection
d'industries, Canada, provinces et territoires.

NAICS	Industry	Jan. - Janv.	Feb. - Fév.	March - Mars	April - Avril	May - Mai	June - Juin	July - Juillet	August - Août	Sept. - Sept.	Oct. - Oct.	Nov. - Nov.	Dec. - Déc.
QUÉBEC													
54	Professional, scientific & technical services - Services professionnels, scientifiques et techniques												
	2001	\$781.27	\$777.87	\$776.91	\$772.75	\$769.54	\$778.15	\$783.35	\$787.63	\$789.09	\$787.38	\$783.42	\$789.11
	2002	804.62	796.96	792.10	799.62	811.22
55	Management of companies & enterprises - Gestion de sociétés et d'entreprises												
	1998	919.24	906.56	887.14	895.16	851.11	869.64	897.14	898.24	899.88	792.63	842.99	855.97
	1999	871.11	872.59	849.54	903.94	902.23	905.45	870.28	856.67	823.34	805.93	842.39	797.37
	2000	776.71	861.84	872.64	874.64	842.55	874.65	843.47	847.32	832.53	848.93	854.73	851.46
	2001	876.40	879.80	875.47	878.54	875.29	873.23	876.62	876.11	876.46	875.07	878.08	876.20
	2002	875.71	878.48	880.34	879.79	878.87
56	Admin. & support, waste managem. & remediation services - Services admin., soutien, gestion des déchets, assainissem.												
	1998	491.82	490.61	493.43	494.36	490.36	488.31	495.26	491.91	492.32	488.42	488.24	487.24
	1999	489.69	481.84	482.43	477.98	474.71	476.74	483.44	483.35	482.25	486.79	487.81	485.46
	2000	485.11	480.91	492.26	490.36	487.89	484.18	495.96	500.78	502.20	503.50	507.67	505.84
	2001	509.09	504.90	503.84	504.93	502.18	501.33	503.97	505.08	505.54	504.68	505.48	508.14
	2002	509.40	507.47	510.74	507.18	508.77
61	Educational services - Services d'enseignement												
	1998	651.23	679.43	683.33	685.39	666.28	658.11	646.24	650.23	665.05	642.67	638.75	645.52
	1999	643.02	652.53	634.05	638.71	644.11	641.69	647.42	650.72	655.23	658.14	662.26	661.05
	2000	653.96	646.44	654.24	656.96	655.32	664.51	666.15	670.36	666.31	678.07	681.22	683.27
	2001	702.93	692.78	700.33	693.33	701.60	707.23	708.09	712.38	715.96	728.30	729.44	723.92
	2002	719.64	716.02	718.72	722.41	732.26
62	Health care & social assistance - Soins de santé et assistance sociale												
	1998	562.94	559.51	551.02	552.51	545.10	539.79	532.28	538.93	538.36	539.63	540.14	544.74
	1999	539.48	542.78	539.69	541.87	538.79	521.13	524.21	524.27	521.60	517.27	520.49	522.11
	2000	526.10	525.80	528.89	531.95	538.20	545.60	552.88	550.20	552.08	558.07	558.29	554.59
	2001	552.38	553.91	555.96	551.67	553.64	559.79	566.34	567.02	570.88	575.62	574.19	573.05
	2002	577.78	576.20	578.31	579.96	582.93
71	Arts, entertainment & recreation - Arts, spectacles et loisirs												
	1998	439.83	425.20	428.03	448.08	402.13	402.51	403.91	393.95	397.13	403.03	402.11	406.09
	1999	408.75	403.72	412.70	405.42	401.82	398.55	404.81	402.19	395.05	394.48	397.79	396.85
	2000	404.82	404.73	407.40	403.74	396.42	394.52	397.93	399.01	399.97	404.38	410.99	416.48
	2001	418.46	419.04	419.60	420.34	415.01	416.12	419.34	420.81	424.69	434.56	440.56	443.20
	2002	446.17	444.93	442.82	441.89	436.50
72	Accomodation & food services - Hébergement et services de restauration												
	1998	241.91	235.28	235.71	239.99	245.42	238.05	247.32	247.81	253.49	257.43	256.73	257.65
	1999	257.15	260.24	264.06	261.54	258.38	263.90	259.85	262.47	264.83	266.27	270.34	270.91
	2000	274.23	280.20	274.48	275.65	278.94	281.98	280.95	283.43	282.79	275.19	279.26	281.43
	2001	283.18	280.66	284.64	285.99	284.15	287.08	288.01	291.50	289.85	294.05	295.22	297.95
	2002	302.88	299.79	303.38	306.97	307.36
81	Other services (except public administration) - Autres services, sauf les administration publiques												
	1998	445.98	451.48	453.88	461.64	456.39	459.78	475.95	462.39	460.27	456.85	453.08	452.62
	1999	451.43	453.14	452.82	452.26	448.11	453.65	456.87	456.38	452.37	449.69	450.29	456.12
	2000	452.64	451.75	453.70	455.06	457.85	461.03	461.94	465.23	463.35	463.51	467.60	466.88
	2001	468.64	469.40	469.66	470.46	471.33	473.04	475.12	477.81	478.25	481.09	482.46	483.07
	2002	484.90	487.85	487.04	486.90	487.72
91	Public administration - Administrations publiques												
	1998	720.91	720.30	716.86	710.66	712.12	710.85	710.46	709.11	700.13	701.82	701.96	694.48
	1999	694.18	695.34	699.50	704.65	706.87	708.12	714.60	718.64	721.32	718.72	717.10	732.49
	2000	735.10	738.62	737.65	737.15	736.76	728.78	725.11	725.77	738.50	741.39	741.68	744.52
	2001	750.76	746.09	746.85	718.00	723.88	747.26	750.87	747.03	753.10	756.11	758.33	758.82
	2002	761.27	762.80	765.14	765.95	767.54

Table 2

Seasonally Adjusted Estimates of Average Weekly Earnings,
for All Employees, for Selected Industries, Canada, Provinces
and Territories.

(Continued - suite)

Tableau 2

Estimations désaisonnalisées de la rémunération hebdomadaire
moyenne, pour l'ensemble des salariés, pour une sélection
d'industries, Canada, provinces et territoires.

NAICS	Industry	Jan. - Janv.	Feb. - Fév.	March - Mars	April - Avril	May - Mai	June - Juin	July - Juillet	August - Août	Sept. - Sept.	Oct. - Oct.	Nov. - Nov.	Dec. - Déc.
SCIAN	Industrie												
ONTARIO													
11-91N Industrial aggregate (excluding unclassified) - Ensemble des industries sauf les entreprises non classifiées													
	1998	\$673.38	\$675.33	\$672.62	\$674.24	\$669.89	\$669.76	\$665.95	\$669.79	\$670.03	\$675.46	\$673.83	\$675.92
	1999	673.87	673.64	675.42	677.58	682.27	682.35	685.96	685.06	685.05	686.01	685.53	690.19
	2000	691.23	692.76	693.59	695.13	696.26	696.86	698.78	700.25	701.35	700.72	702.07	703.59
	2001	702.78	704.42	706.16	706.36	708.00	709.98	713.47	715.65	715.91	716.07	717.04	716.09
	2002	715.81	716.76	718.38	720.07	722.96
11-33N Goods producing industries - Branche productrice de biens													
	1998	854.09	855.90	850.76	856.05	844.38	848.82	837.65	841.76	844.45	854.53	853.80	857.21
	1999	852.71	847.95	849.81	854.90	859.12	858.57	870.09	869.13	869.25	868.99	869.17	871.45
	2000	878.46	878.31	881.80	878.79	882.38	879.48	881.86	885.85	885.42	880.74	878.08	882.85
	2001	880.81	882.35	885.43	886.20	890.60	890.07	892.60	892.56	892.88	893.45	895.75	894.54
	2002	894.89	897.93	899.59	900.50	902.30
41-91N Service producing industries - Branche productrice de services													
	1998	614.38	616.37	614.46	614.75	610.91	610.61	610.62	613.49	613.11	617.20	614.98	616.04
	1999	614.98	616.27	618.31	619.74	622.96	624.61	626.23	624.43	624.55	625.88	624.90	630.37
	2000	629.59	631.09	630.95	634.06	633.46	636.19	638.27	638.68	640.36	641.81	644.43	644.78
	2001	644.64	646.45	647.28	647.62	648.46	651.61	655.04	658.05	658.64	659.40	659.96	658.95
	2002	658.51	658.10	659.38	661.68	665.04
22 Utilities - Services publics													
	1998	1,064.65	1,011.82	1,007.16	1,011.04	1,013.18	1,031.88	1,041.62	1,039.00	1,039.92	1,044.75	1,044.54	1,049.20
	1999	1,043.23	1,039.50	1,042.05	1,062.64	1,054.36	1,023.22	1,049.26	1,053.32	1,050.77	1,057.80	1,060.68	1,064.49
	2000	1,064.39	1,069.17	1,067.63	1,065.73	1,064.43	1,064.89	1,067.55	1,067.93	1,069.10	1,071.52	1,070.48	1,072.96
	2001	1,076.99	1,080.47	1,082.94	1,082.30	1,083.27	1,084.11	1,091.14	1,091.96	1,092.04	1,091.61	1,092.29	1,094.46
	2002	1,099.94	1,105.76	1,107.76	1,109.00	1,110.56
23 Construction - Construction													
	1998	830.70	833.83	820.47	829.17	815.70	805.80	795.03	794.79	807.39	814.53	816.53	830.49
	1999	818.64	826.94	828.47	837.38	847.20	839.34	844.94	850.60	862.58	861.34	855.70	861.08
	2000	876.61	869.43	876.05	871.68	871.10	872.77	873.39	877.88	873.80	877.80	875.50	875.20
	2001	873.94	870.40	862.69	862.96	864.17	859.09	859.25	853.49	856.19	852.77	854.22	852.72
	2002	846.01	845.40	844.75	848.86	849.69
31-33 Manufacturing - Fabrication													
	1998	841.96	846.36	842.11	848.08	834.49	844.76	830.10	835.25	836.39	847.92	846.58	847.24
	1999	845.76	838.10	840.12	844.10	849.03	851.61	863.57	860.01	857.86	857.29	857.80	859.50
	2000	865.68	865.96	869.75	866.46	872.36	867.34	870.75	875.90	875.76	867.74	864.48	870.63
	2001	867.19	869.65	875.96	876.79	884.38	883.63	888.47	890.28	889.09	888.97	890.86	889.08
	2002	890.33	894.83	898.12	898.80	901.50
Non-durable goods - Biens non durables													
	1998	775.22	789.73	772.12	777.30	758.75	774.75	775.91	767.45	763.64	772.49	769.46	768.98
	1999	769.54	763.88	764.99	761.74	769.68	772.16	773.60	777.37	773.67	769.85	770.57	777.23
	2000	780.65	784.62	789.67	787.87	787.99	786.36	786.58	793.71	794.77	790.29	790.88	789.98
	2001	787.78	790.49	793.24	794.49	796.80	797.75	801.43	805.86	810.52	810.89	813.03	813.08
	2002	814.46	818.48	821.72	822.03	820.24
Durable goods - Biens durables													
	1998	887.13	886.56	888.98	895.64	884.62	890.34	863.05	880.75	884.98	899.73	899.97	901.29
	1999	898.31	890.84	891.27	900.10	900.95	904.23	920.21	916.38	915.79	918.14	918.48	917.25
	2000	925.22	924.22	924.78	920.06	926.39	920.01	922.66	929.22	928.88	919.65	914.54	925.39
	2001	921.74	924.95	931.35	932.91	940.32	940.85	943.52	945.42	941.90	944.17	947.24	944.33
	2002	945.15	948.48	950.83	951.54	956.00
41-45N Trade - Commerce													
	1998	550.15	553.06	555.91	557.07	549.51	552.87	557.56	558.30	559.31	561.16	564.53	559.22
	1999	560.01	563.77	562.48	560.11	562.28	566.22	567.53	567.84	566.82	568.67	567.76	578.37
	2000	576.98	573.90	575.36	575.88	574.53	573.78	570.59	572.86	573.46	572.58	575.33	574.18
	2001	573.99	576.32	576.44	579.13	583.12	580.26	583.11	584.35	587.51	588.28	589.02	586.59
	2002	583.24	580.41	579.99	580.56	582.65
41 Wholesale Trade - Commerce de gros													
	1998	798.17	801.69	800.34	807.93	797.83	797.28	802.07	801.83	804.75	807.64	808.91	806.21
	1999	804.62	805.99	801.33	799.92	804.94	808.66	806.55	804.55	802.21	803.76	806.70	825.02
	2000	815.39	810.65	822.64	819.28	820.82	819.55	820.22	819.31	815.84	817.52	815.90	815.47
	2001	816.13	817.38	818.93	829.73	840.97	835.49	841.03	844.62	850.95	851.06	850.14	849.59
	2002	845.67	838.43	833.87	833.78	836.67

Table 2

Seasonally Adjusted Estimates of Average Weekly Earnings,
for All Employees, for Selected Industries, Canada, Provinces
and Territories.

(Continued - suite)

NAICS	Industry	Jan. - Janv.	Feb. - Fév.	March - Mars	April - Avril	May - Mai	June - Juin	July - Juillet	August - Août	Sept. - Sept.	Oct. - Oct.	Nov. - Nov.	Dec. - Déc.
SCIAN	Industrie												
ONTARIO													
44-45 Retail trade - Commerce de détail													
	1998	\$421.34	\$424.54	\$428.90	\$427.65	\$425.28	\$427.81	\$433.03	\$434.38	\$433.65	\$433.40	\$438.43	\$430.96
	1999	430.11	434.29	434.79	433.81	437.90	438.57	440.41	439.73	438.57	440.02	438.17	444.66
	2000	447.83	444.88	441.45	443.20	441.56	439.69	433.54	437.36	438.33	436.94	440.09	437.22
	2001	438.03	439.82	440.28	439.17	440.19	438.59	442.10	442.12	444.64	446.09	447.16	444.92
	2002	444.39	443.55	444.27	443.52	444.78
48-49 Transportation & warehousing - Transport et entreposage													
	1998	742.42	742.39	746.35	746.90	737.22	741.47	746.04	748.74	753.09	753.32	751.76	749.66
	1999	742.07	742.54	741.93	746.73	746.29	748.41	743.91	739.89	741.31	737.42	737.82	745.02
	2000	747.96	747.59	750.76	752.72	751.70	751.37	753.68	751.71	751.28	755.75	757.75	759.07
	2001	762.88	765.97	763.90	762.80	765.65	767.90	766.79	770.72	774.64	777.02	777.50	778.08
	2002	780.32	783.28	787.13	790.30	794.85
51 Information & cultural industries - Industrie de l'information et industrie culturelle													
	1998	798.24	795.60	792.92	793.15	792.49	792.73	793.63	793.42	794.43	803.73	804.26	800.48
	1999	807.94	810.24	813.33	815.24	812.56	805.70	804.92	808.39	806.02	808.55	807.54	811.05
	2000	816.40	823.25	819.37	823.18	820.07	821.95	818.70	819.02	817.62	827.18	836.39	845.00
	2001	847.53	863.65	854.40	854.67	859.94	862.88	858.92	864.22	869.90	871.58	874.55	876.58
	2002	879.72	883.07	883.47	879.60	883.73
52 Finance & insurance - Finance et assurances													
	1998	854.32	852.00	862.21	870.75	876.15	872.33	846.19	853.69	846.62	852.57	845.26	853.47
	1999	857.63	839.69	846.84	837.46	853.37	856.24	862.32	844.28	840.94	846.17	860.52	867.53
	2000	857.74	869.01	858.69	864.28	860.53	864.11	854.63	857.12	865.99	853.60	860.00	859.07
	2001	877.45	901.86	896.61	901.96	894.88	902.74	903.94	908.51	898.55	883.96	887.14	886.32
	2002	882.31	882.93	892.81	899.80	895.24
53 Real estate & rental & leasing - Services immobiliers et services de location et de location à bail													
	1998	629.94	607.38	608.69	599.93	598.10	602.57	588.33	597.97	600.39	620.46	625.42	629.85
	1999	632.37	628.71	630.22	634.25	636.11	635.71	631.16	628.10	620.24	628.70	630.24	632.19
	2000	631.90	630.18	626.11	625.64	629.10	672.72	663.57	670.13	665.63	662.92	660.89	672.55
	2001	688.70	681.37	672.24	673.73	664.30	665.24	673.25	670.71	672.79	681.16	686.21	686.50
	2002	676.79	674.00	668.86	668.18	665.80
54 Professional, scientific & technical services - Services professionnels, scientifiques et techniques													
	1998	853.53	843.18	849.28	851.13	852.96	865.92	869.03	875.15	876.88	873.57	872.25	881.86
	1999	883.83	877.04	883.98	892.01	895.42	894.89	896.28	897.31	894.08	895.53	891.19	902.22
	2000	912.93	931.38	923.27	924.73	926.90	929.00	936.88	952.44	959.14	966.05	978.86	980.91
	2001	970.03	959.05	961.16	968.77	967.86	969.83	975.84	980.07	973.36	965.00	960.07	971.90
	2002	983.01	984.99	981.53	983.65	985.12
55 Management of companies & enterprises - Gestion de sociétés et d'entreprises													
	1998	1,011.73	961.17	959.23	949.56	880.90	856.64	858.20	916.77	939.42	924.09	917.09	945.66
	1999	937.63	912.34	897.73	834.13	874.68	902.06	909.83	934.68	864.41	841.35	817.95	838.63
	2000	887.46	850.18	812.71	837.97	821.45	825.87	805.77	792.99	809.86	810.76	814.52	821.87
	2001	824.04	826.46	825.13	824.49	827.45	826.67	826.45	826.25	826.43	825.60	828.54	828.26
	2002	829.58	831.40	834.07	833.24	835.80
56 Admin. & support, waste managemt. & remediation services - Services admin., soutien, gestion des déchets, assainissem.													
	1998	501.17	500.26	501.07	502.54	498.38	501.73	501.05	500.53	503.38	505.47	503.22	496.98
	1999	500.34	496.82	496.42	496.35	494.69	496.32	497.73	499.00	496.19	496.72	500.08	498.08
	2000	504.23	510.16	508.93	511.24	514.97	520.26	528.20	538.20	532.54	534.84	544.29	545.40
	2001	551.11	550.01	547.34	546.60	544.99	545.58	546.67	547.25	547.51	549.09	550.64	551.27
	2002	553.79	552.40	551.81	553.08	550.68
61 Educational services - Services d'enseignement													
	1998	714.68	754.23	708.04	695.55	693.90	690.45	661.05	670.43	667.09	669.43	654.03	665.88
	1999	660.31	666.84	667.50	675.69	680.90	690.63	689.78	694.36	697.83	690.50	688.87	685.08
	2000	681.80	683.44	684.32	692.17	686.27	692.61	707.60	690.82	690.98	691.29	692.27	689.88
	2001	683.21	682.16	684.85	684.09	687.50	687.55	705.17	723.88	716.04	719.48	718.96	713.06
	2002	709.71	709.58	709.33	715.12	718.57

Tableau 2

Estimations désaisonnalisées de la rémunération hebdomadaire
moyenne, pour l'ensemble des salariés, pour une sélection
d'industries, Canada, provinces et territoires.

Table 2
Seasonally Adjusted Estimates of Average Weekly Earnings,
for All Employees, for Selected Industries, Canada, Provinces
and Territories.

Tableau 2
Estimations désaisonnalisées de la rémunération hebdomadaire
moyenne, pour l'ensemble des salariés, pour une sélection
d'industries, Canada, provinces et territoires.

(Continued - suite)

NAICS	Industry	Jan. - Janv.	Feb. - Fév.	March - Mars	April - Avril	May - Mai	June - Juin	July - Juillet	August - Août	Sept. - Sept.	Oct. - Oct.	Nov. - Nov.	Dec. - Déc.
ONTARIO													
62	Health care & social assistance - Soins de santé et assistance sociale												
	1998	\$561.66	\$560.07	\$556.51	\$562.86	\$559.68	\$557.69	\$554.41	\$563.24	\$557.38	\$554.46	\$558.44	\$558.67
	1999	557.90	559.13	557.36	570.88	573.63	568.30	570.55	572.02	575.30	565.48	572.74	573.93
	2000	578.40	576.74	577.76	581.59	584.95	586.49	588.15	590.84	590.46	589.04	591.14	592.37
	2001	592.97	594.29	594.17	593.79	594.76	598.52	602.02	606.59	607.85	611.05	612.34	613.54
	2002	616.85	618.34	620.94	618.70	622.57
71	Arts, entertainment & recreation - Arts, spectacles et loisirs												
	1998	487.18	487.01	482.94	481.94	485.23	467.90	480.65	466.99	468.67	478.03	479.69	503.40
	1999	490.68	488.53	496.36	497.23	502.74	514.29	505.90	513.70	519.96	517.15	512.61	517.05
	2000	517.45	521.70	523.94	522.87	519.48	519.22	517.65	519.55	522.05	523.03	526.86	526.60
	2001	532.01	533.92	534.34	537.22	537.46	542.96	542.90	542.44	546.71	549.53	555.38	558.30
	2002	557.14	554.54	552.02	552.92	552.99
72	Accommodation & food services - Hébergement et services de restauration												
	1998	247.20	244.99	243.26	245.22	243.60	242.64	244.89	246.22	246.92	250.63	251.46	253.91
	1999	256.69	255.93	257.55	256.63	257.00	259.36	259.79	259.89	260.75	266.49	267.64	267.24
	2000	268.59	270.51	268.02	271.07	273.33	274.20	273.01	275.10	276.61	276.06	277.86	279.96
	2001	281.42	284.69	284.31	285.87	286.32	287.02	287.65	289.04	289.37	287.69	290.32	293.72
	2002	296.79	298.05	299.00	299.97	303.20
81	Other services (except public administration) - Autres services, sauf les administrations publiques												
	1998	504.71	504.83	506.12	498.70	504.48	515.03	522.30	517.02	517.00	523.24	524.88	524.42
	1999	526.36	535.13	532.44	530.82	528.80	529.22	537.94	539.91	537.96	539.46	541.24	544.34
	2000	543.45	544.72	545.87	541.30	546.61	549.13	548.58	553.02	553.85	552.48	554.98	556.76
	2001	566.96	568.77	570.09	569.08	570.13	571.07	572.95	575.73	577.03	580.80	583.39	585.59
	2002	586.51	589.34	589.29	588.69	588.44
91	Public administration - Administrations publiques												
	1998	764.70	764.27	766.22	766.14	754.66	755.53	772.23	771.54	773.17	765.26	769.77	765.67
	1999	766.65	778.85	780.65	779.65	793.62	795.89	790.13	780.26	785.92	785.53	771.95	785.96
	2000	784.49	781.60	771.61	782.90	782.54	786.43	785.05	774.33	782.38	779.80	782.19	783.22
	2001	783.79	784.80	785.60	751.50	752.16	785.67	790.32	784.45	787.97	789.47	791.73	794.41
	2002	797.19	798.24	788.58	789.73	802.05
MANITOBA													
11-91N	Industrial aggregate (excluding unclassified) - Ensemble des industries sauf les entreprises non classifiées												
	1998	558.06	563.61	558.58	558.87	567.52	568.50	572.67	572.03	568.13	570.76	565.85	567.61
	1999	560.94	562.78	560.12	565.17	563.26	568.32	572.81	568.44	562.09	565.82	567.65	576.83
	2000	576.69	579.60	582.35	582.10	587.91	593.10	590.24	590.61	590.51	586.72	585.66	589.92
	2001	585.87	585.19	583.72	582.89	584.52	594.04	597.82	599.11	595.18	594.92	594.83	599.01
	2002	597.55	599.80	599.98	600.64	602.54
11-33N	Goods producing industries - Branche productrice de biens												
	1998	687.53	689.36	680.00	685.06	705.60	708.73	694.14	675.98	683.22	700.52	697.03	697.96
	1999	682.17	683.40	676.37	688.25	676.00	694.07	698.18	686.86	682.15	684.80	693.50	703.53
	2000	706.35	711.17	713.47	709.85	708.69	716.34	709.06	709.18	709.34	708.07	703.48	708.22
	2001	700.79	703.02	697.23	699.69	703.01	704.39	705.20	706.34	706.68	708.50	708.22	710.23
	2002	711.66	715.45	713.25	717.77	712.73
41-91N	Service producing industries - Branche productrice de services												
	1998	526.65	532.73	529.53	528.69	534.07	533.20	541.26	545.92	539.38	538.59	534.24	536.23
	1999	532.54	534.59	533.32	537.04	536.56	537.55	540.65	538.25	532.63	537.30	537.81	546.37
	2000	546.55	549.05	551.96	552.45	559.09	562.55	560.29	560.18	560.50	556.87	557.39	561.87
	2001	559.02	557.80	557.71	556.16	556.97	567.50	571.22	572.38	568.31	568.16	568.32	573.39
	2002	572.04	573.63	574.38	574.19	577.22
21	Mining & oil & gas extraction - Extraction minière et extraction de pétrole et de gaz												
	1998	1,039.70	1,062.52	1,150.00	1,160.88	1,144.53	1,031.58	1,028.08	1,020.04	1,075.50	1,154.85	1,050.53	1,039.01
	1999	1,017.83	1,065.17	1,030.36	1,036.98	1,000.65	1,035.03	1,068.97	1,049.20	966.62	983.52	998.81	1,098.62
	2000	1,109.02	1,145.70	1,150.48	1,161.03	1,119.88	1,119.14	1,104.08	1,099.19	1,097.12	1,101.93	1,108.92	1,117.92
	2001	1,119.64	1,104.20	1,106.54	1,112.02	1,107.74	1,094.17	1,080.93	1,085.93	1,058.50	1,087.57	1,107.58	1,098.20
	2002	1,128.25	1,121.26	1,112.50	1,107.63	1,074.14

Table 2
Seasonally Adjusted Estimates of Average Weekly Earnings,
for All Employees, for Selected Industries, Canada, Provinces
and Territories.

Tableau 2
Estimations désaisonnalisées de la rémunération hebdomadaire
moyenne, pour l'ensemble des salariés, pour une sélection
d'industries, Canada, provinces et territoires.

(Continued - suite)

NAICS	Industry	Jan. - Janv.	Feb. - Fév.	March - Mars	April - Avril	May - Mai	June - Juin	July - Juillet	August - Août	Sept. - Sept.	Oct. - Oct.	Nov. - Nov.	Dec. - Déc.
MANITOBA													
22	Utilities - Services publics												
	1998	\$932.57	\$955.25	\$962.57	\$951.80	\$950.67	\$927.21	\$925.07	\$892.86	\$864.83	\$852.05	\$877.83	\$865.66
	1999	876.16	869.45	873.70	874.68	846.99	873.05	882.15	882.60	895.67	897.67	887.52	889.02
	2000	890.46	889.54	892.20	892.20	890.93	896.32	893.80	896.03	894.70	897.65	897.39	898.65
	2001	903.19	905.74	908.86	908.07	907.56	909.14	910.55	911.87	911.62	913.72	914.24	917.58
	2002	918.50	921.27	923.91	922.81	923.93
23	Construction - Construction												
	1998	756.49	810.76	748.54	763.14	758.95	750.06	743.24	744.28	750.53	732.78	744.12	758.82
	1999	739.45	735.04	714.65	725.27	714.50	696.01	717.67	720.06	718.16	721.50	731.29	733.29
	2000	753.73	761.55	764.06	741.28	743.38	749.84	730.81	725.35	729.13	732.22	716.79	724.17
	2001	709.17	703.69	702.99	696.49	704.03	697.85	713.11	702.18	713.60	718.35	732.36	725.27
	2002	735.83	726.03	713.32	734.40	721.08
31-33	Manufacturing - Fabrication												
	1998	636.84	625.96	615.69	617.15	647.30	653.24	639.46	609.96	624.47	648.57	654.05	655.66
	1999	640.07	638.77	633.43	644.63	636.27	654.80	656.16	636.34	642.58	643.28	657.70	662.63
	2000	663.76	664.05	665.64	663.58	664.32	667.71	667.62	666.25	669.02	665.72	665.96	670.03
	2001	664.54	666.70	659.45	663.54	668.64	668.65	669.12	671.70	672.05	671.00	670.01	674.49
	2002	675.17	680.57	679.31	682.61	682.76
	Non-durable goods - Biens non durables												
	1998	583.40	569.60	568.62	565.87	598.00	611.71	619.40	596.38	592.99	617.78	611.17	611.50
	1999	594.93	593.81	589.80	604.63	597.31	620.83	614.76	594.12	599.17	600.31	621.62	628.30
	2000	631.93	635.39	638.01	636.56	641.23	646.53	643.90	646.65	652.63	643.35	643.25	644.98
	2001	647.21	650.54	636.21	639.59	643.03	643.04	644.76	640.86	641.04	636.88	636.29	643.53
	2002	642.23	649.77	646.42	646.57	649.59
	Durable goods - Biens durables												
	1998	678.83	670.54	651.55	656.03	685.17	685.88	655.73	621.11	651.40	675.79	691.59	693.74
	1999	676.17	674.42	667.87	676.05	666.40	681.54	687.86	668.67	675.86	677.89	686.86	690.14
	2000	689.70	686.31	687.22	684.60	682.46	684.62	686.24	681.37	681.55	682.57	683.22	688.70
	2001	677.87	679.09	677.14	680.91	687.18	687.00	686.41	693.77	694.47	695.86	694.95	697.44
	2002	700.34	703.50	703.65	709.49	706.99
41-45N	Trade - Commerce												
	1998	485.01	492.97	487.16	485.85	487.46	484.96	497.29	496.75	495.17	497.42	501.18	491.69
	1999	493.01	493.79	486.80	492.29	489.83	493.68	491.94	487.15	490.98	500.45	493.47	502.49
	2000	504.28	498.28	509.13	506.27	509.41	514.83	495.29	499.13	503.01	494.14	498.13	499.57
	2001	497.50	497.59	499.88	499.04	498.63	493.06	494.98	499.58	499.01	494.29	498.56	493.39
	2002	494.43	495.20	488.95	491.02	490.21
41	Wholesale Trade - Commerce de gros												
	1998	649.44	674.21	655.29	649.56	656.62	666.26	686.74	682.85	670.90	691.75	691.22	688.77
	1999	685.58	681.51	677.37	675.39	677.89	688.00	693.37	689.03	693.33	714.00	699.46	709.35
	2000	719.90	719.67	738.21	721.86	741.34	748.77	725.46	722.51	732.70	720.08	719.22	719.70
	2001	715.45	711.02	726.24	716.01	732.70	716.64	727.23	735.37	731.51	715.29	721.04	713.67
	2002	712.67	703.26	691.81	694.50	709.17
44-45	Retail trade - Commerce de détail												
	1998	405.50	406.79	403.64	400.12	402.47	393.91	406.07	407.61	408.84	407.60	410.13	400.45
	1999	400.31	403.87	395.49	402.07	402.40	401.65	402.00	398.57	399.20	404.63	399.89	404.69
	2000	403.44	394.17	403.44	399.89	400.59	400.79	387.07	395.94	397.12	391.76	394.63	395.24
	2001	400.04	401.24	402.61	401.06	398.49	393.70	396.39	399.24	402.17	401.50	404.80	400.65
	2002	402.63	403.61	403.15	402.47	401.78
48-49	Transportation & warehousing - Transport et entreposage												
	1998	660.16	655.30	657.92	656.04	685.64	684.56	684.12	678.15	675.63	674.57	677.67	690.78
	1999	692.70	691.88	691.38	697.59	710.08	714.12	717.50	719.07	733.72	723.27	721.33	727.03
	2000	731.78	733.50	732.72	732.01	732.31	728.58	730.22	731.73	730.86	727.80	729.46	726.34
	2001	726.26	728.23	730.24	729.27	730.87	729.66	733.55	737.56	741.22	743.18	743.74	747.18
	2002	750.49	753.26	755.30	756.48	755.54
51	Information & cultural industries - Industrie de l'information et industrie culturelle												
	1998	755.82	744.81	749.76	752.31	734.27	742.03	723.43	741.33	740.59	749.09	759.09	764.65
	1999	768.13	759.56	735.91	743.38	740.32	729.37	725.88	721.61	747.00	757.48	765.74	767.38
	2000	771.95	763.79	770.60	769.20	767.59	767.03	772.55	771.88	769.60	771.41	774.36	772.47
	2001	778.05	778.28	773.92	772.52	772.55	776.09	780.50	784.77	785.83	789.27	788.67	792.02
	2002	795.39	798.02	801.45	792.47	800.99

Table 2
Seasonally Adjusted Estimates of Average Weekly Earnings,
for All Employees, for Selected Industries, Canada, Provinces
and Territories.

Tableau 2
Estimations désaisonnalisées de la rémunération hebdomadaire
moyenne, pour l'ensemble des salariés, pour une sélection
d'industries, Canada, provinces et territoires.

(Continued - suite)

NAICS	Industry	Jan.	Feb.	March	April	May	June	July	August	Sept.	Oct.	Nov.	Dec.
SCIAN	Industrie	Janv.	Fév.	Mars	Avril	Mai	Juin	Juillet	août	Sept.	Oct.	Nov.	Déc.
MANITOBA													
52	Finance & insurance - Finance et assurances												
	1998	\$690.11	\$725.30	\$724.42	\$730.11	\$736.20	\$727.38	\$733.73	\$732.56	\$746.16	\$757.48	\$758.87	\$753.59
	1999	732.79	753.66	757.98	798.85	799.04	795.94	795.22	779.93	784.33	778.68	772.30	802.26
	2000	808.66	837.06	818.06	840.21	874.21	871.64	844.64	846.79	845.50	826.80	818.87	810.22
	2001	829.37	796.26	773.36	772.17	761.45	808.06	818.87	808.63	794.16	797.89	798.09	798.34
	2002	811.59	822.93	839.11	855.50	842.12
53	Real estate & rental & leasing - Services immobiliers et services de location et de location à bail												
	1998	456.97	473.03	463.78	472.38	460.59	462.77	469.30	475.98	471.54	465.35	462.45	475.85
	1999	464.91	464.54	461.75	459.83	455.51	452.92	451.06	448.17	441.32	458.24	447.71	437.88
	2000	448.41	442.99	440.69	453.53	457.80	469.15	479.02	469.93	493.74	484.03	496.16	509.33
	2001	511.93	511.93	524.76	506.94	502.34	501.47	499.75	512.24	514.75	519.54	535.24	512.00
	2002	504.84	511.25	500.87	516.20	523.14
54	Professional, scientific & technical services - Services professionnels, scientifiques et techniques												
	1998	651.92	644.34	654.20	653.24	671.48	675.27	683.00	683.96	683.25	683.14	670.58	673.25
	1999	657.36	672.33	666.39	655.97	663.34	662.79	662.98	662.07	618.54	677.71	678.38	685.42
	2000	703.05	713.60	722.29	704.31	707.65	695.56	692.67	689.04	718.36	715.58	714.47	705.73
	2001	709.80	714.68	717.62	717.55	718.14	729.45	739.65	745.91	739.32	750.85	741.60	748.18
	2002	762.84	771.58	760.96	750.67	761.95
55	Management of companies & enterprises - Gestion de sociétés et d'entreprises												
	1998	776.92	798.80	775.16	744.53	752.01	771.14	728.35	735.87	746.81	746.85	757.58	763.05
	1999	787.07	784.50	780.29	861.14	816.83	859.49	819.85	799.12	797.79	818.08	771.92	746.64
	2000	752.52	747.43	719.77	737.38	846.52	823.64	833.98	848.50	833.45	870.32	863.76	845.77
	2001	846.84	843.90	847.89	847.23	848.23	845.70	845.59	847.15	846.89	848.02	846.60	847.20
	2002	847.86	847.04	848.11	849.31	850.64
56	Admin. & support, waste managemt. & remediation services - Services admin., soutien, gestion des déchets, assainissem.												
	1998	394.07	383.42	382.21	383.91	382.80	397.73	413.49	407.23	405.56	396.84	401.55	408.41
	1999	407.32	417.47	414.19	414.11	411.15	416.18	438.31	438.92	437.42	448.02	460.06	447.24
	2000	465.20	496.90	495.70	490.27	498.48	499.53	497.33	485.88	495.79	497.40	515.25	506.11
	2001	527.53	547.13	540.75	538.39	529.02	531.01	532.75	529.49	530.25	544.80	544.97	540.53
	2002	542.39	540.01	537.33	542.12	540.92
61	Educational services - Services d'enseignement												
	1998	644.91	654.45	653.14	646.63	645.48	645.32	627.45	636.82	630.90	628.50	612.38	625.80
	1999	625.63	630.22	639.56	641.56	638.98	629.68	643.87	628.44	635.95	636.91	644.54	637.38
	2000	640.02	640.00	643.53	645.75	648.03	648.12	639.08	629.35	651.81	654.15	655.92	655.40
	2001	643.96	641.43	638.29	637.31	638.68	655.38	651.56	653.10	655.80	651.81	652.74	657.85
	2002	655.81	652.03	650.10	646.90	651.62
62	Health care & social assistance - Soins de santé et assistance sociale												
	1998	472.35	480.26	476.12	475.49	484.93	467.91	485.63	501.43	496.14	477.69	475.56	453.91
	1999	451.27	448.85	445.17	449.74	445.34	446.03	446.87	449.39	431.90	432.71	436.61	434.72
	2000	437.66	440.21	442.63	444.58	447.73	451.91	454.66	457.07	460.63	457.10	451.93	454.86
	2001	455.84	457.54	459.68	461.79	463.48	467.49	470.88	473.80	477.22	479.43	480.26	483.58
	2002	488.32	490.71	493.79	491.27	495.87
71	Arts, entertainment & recreation - Arts, spectacles et loisirs												
	1998	302.78	334.68	340.51	324.61	322.45	313.27	310.26	359.22	360.93	368.77	377.92	425.09
	1999	431.58	424.21	429.60	423.73	414.52	412.59	408.13	418.81	426.72	418.36	427.14	432.98
	2000	433.16	432.07	425.42	414.52	406.86	416.07	413.91	419.30	433.04	434.90	440.19	446.54
	2001	446.97	448.09	449.06	450.09	449.79	450.40	450.97	452.69	457.56	460.82	466.07	468.82
	2002	472.10	469.89	468.52	466.59	466.41
72	Accomodation & food services - Hébergement et services de restauration												
	1998	243.94	228.91	227.37	232.23	234.24	246.59	247.42	244.14	245.68	246.02	226.75	228.03
	1999	225.90	228.05	228.72	222.16	219.63	224.12	226.04	227.80	222.77	228.43	228.09	234.79
	2000	236.42	233.37	233.34	235.24	239.54	240.30	245.05	244.92	246.56	246.52	247.66	248.86
	2001	249.39	248.16	251.71	254.11	254.07	256.74	256.98	258.61	257.62	259.43	260.70	263.69
	2002	266.91	264.34	267.21	265.93	270.01

Table 2
Seasonally Adjusted Estimates of Average Weekly Earnings,
for All Employees, for Selected Industries, Canada, Provinces
and Territories.

(Continued - suite)

Tableau 2
Estimations désaisonnalisées de la rémunération hebdomadaire
moyenne, pour l'ensemble des salariés, pour une sélection
d'industries, Canada, provinces et territoires.

NAICS	Industry	Jan. - Janv.	Feb. - Fév.	March - Mars	April - Avril	May - Mai	June - Juin	July - Juillet	August - Août	Sept. - Sept.	Oct. - Oct.	Nov. - Nov.	Dec. - Déc.
SCIAN	Industrie												
MANITOBA													
81	Other services (except public administration) - Autres services, sauf les administrations publiques												
	1998	\$495.26	\$489.73	\$475.20	\$474.95	\$485.65	\$494.54	\$484.09	\$488.91	\$481.54	\$489.62	\$493.26	\$490.04
	1999	493.22	487.01	484.47	480.52	477.70	466.42	468.08	467.61	460.11	458.49	464.41	474.63
	2000	474.89	481.32	484.93	485.52	491.09	492.98	489.02	489.84	488.24	488.62	491.57	491.58
	2001	492.68	493.84	496.57	495.76	496.79	499.31	503.43	507.27	507.95	509.34	510.29	510.99
	2002	513.20	515.78	511.74	508.17	504.33
91	Public administration - Administrations publiques												
	1998	659.77	666.03	671.65	670.95	674.46	678.12	692.96	686.99	684.88	686.03	680.35	669.89
	1999	672.79	671.05	667.52	671.79	681.15	673.12	664.71	666.07	664.87	660.89	661.17	671.24
	2000	671.63	671.06	674.22	681.45	685.54	680.93	680.73	683.91	678.64	674.51	673.74	673.18
	2001	674.29	675.16	675.57	660.23	666.03	680.20	683.05	682.07	682.45	687.48	689.00	687.33
	2002	687.91	688.99	691.37	693.44	696.08
SASKATCHEWAN													
11-91N	Industrial aggregate (excluding unclassified) - Ensemble des industries sauf les entreprises non classifiées												
	1998	559.04	560.88	558.82	561.70	562.12	566.05	567.75	567.49	566.50	569.36	569.35	573.59
	1999	566.49	565.37	565.74	572.53	572.02	570.00	570.35	569.10	571.20	570.42	573.24	574.10
	2000	578.37	580.90	582.63	582.47	586.26	589.36	587.14	588.11	590.10	592.54	592.17	592.36
	2001	594.43	596.44	595.15	592.24	592.95	593.26	597.55	601.69	602.14	600.51	605.19	603.29
	2002	605.58	606.31	608.98	608.45	609.59
11-33N	Goods producing industries - Branche productrice de biens												
	1998	778.42	783.67	781.57	796.58	786.96	777.16	783.01	783.72	790.51	795.60	794.02	801.40
	1999	786.71	784.43	780.92	789.37	782.10	773.48	779.33	783.28	791.56	786.13	793.41	795.75
	2000	804.67	813.01	825.81	811.73	817.34	825.32	821.09	824.81	822.78	829.12	825.78	824.98
	2001	833.22	833.88	825.16	827.89	831.18	828.38	836.55	836.78	830.07	824.91	828.92	823.18
	2002	835.05	838.12	836.26	833.86	839.50
41-91N	Service producing industries - Branche productrice de services												
	1998	514.61	516.19	513.42	513.55	516.29	522.75	524.56	524.52	522.27	525.60	525.74	528.80
	1999	524.72	523.89	524.28	531.34	531.61	530.40	530.28	528.19	529.80	529.81	531.08	531.19
	2000	535.44	538.00	537.34	538.62	541.96	543.54	541.31	541.68	545.26	547.32	548.23	548.25
	2001	546.91	548.63	549.35	544.91	544.33	544.73	548.12	553.72	556.36	556.44	561.52	559.78
	2002	562.13	561.88	564.77	563.51	564.26
21	Mining & oil & gas extraction - Extraction minière et extraction de pétrole et de gaz												
	1998	999.98	981.69	971.69	1,041.84	969.61	969.18	952.49	999.91	962.82	1,025.49	1,010.26	1,019.12
	1999	958.79	976.40	978.19	1,021.49	1,005.75	1,000.08	985.64	998.69	1,050.89	1,023.41	1,024.19	1,033.58
	2000	1,041.72	1,049.51	1,055.71	1,065.99	1,063.03	1,070.19	1,064.09	1,061.78	1,061.45	1,061.17	1,060.24	1,061.53
	2001	1,072.26	1,085.83	1,087.23	1,103.26	1,095.87	1,087.02	1,090.81	1,090.96	1,082.73	1,080.05	1,074.56	1,080.00
	2002	1,093.74	1,097.65	1,098.33	1,096.85	1,095.29
22	Utilities - Services publics												
	1998	974.54	975.66	958.77	955.67	965.10	975.73	965.71	977.45	1,022.98	973.05	1,009.20	1,016.05
	1999	1,008.88	1,006.41	1,013.87	1,015.29	1,028.91	1,014.73	1,021.73	1,029.15	1,030.02	1,030.36	1,027.50	1,029.90
	2000	1,043.48	1,042.57	1,049.66	1,051.12	1,045.67	1,047.76	1,050.31	1,047.54	1,035.83	1,038.15	1,035.27	1,035.05
	2001	1,048.55	1,057.38	1,063.75	1,068.39	1,064.67	1,069.63	1,069.82	1,065.26	1,055.77	1,058.54	1,056.33	1,057.80
	2002	1,064.94	1,068.63	1,071.99	1,072.91	1,072.16
23	Construction - Construction												
	1998	666.37	679.81	669.95	686.80	701.07	680.47	693.34	695.60	695.71	694.39	687.87	706.20
	1999	699.06	701.35	677.87	676.44	657.45	638.67	660.77	672.96	683.12	679.35	685.07	680.42
	2000	703.28	720.72	737.53	726.54	742.07	743.68	728.93	735.61	731.19	754.18	743.40	755.17
	2001	758.66	737.35	732.82	735.30	725.24	730.24	736.69	726.15	726.05	721.98	736.78	728.99
	2002	736.48	738.17	722.77	740.71	744.51
31-33	Manufacturing - Fabrication												
	1998	733.10	742.85	744.42	753.20	741.58	726.07	732.27	717.29	747.09	751.28	748.52	753.54
	1999	747.32	730.85	733.12	739.84	727.94	734.37	731.20	727.47	722.06	725.58	732.97	730.77
	2000	728.11	735.43	743.09	726.79	732.91	742.89	744.90	747.54	748.20	740.11	738.35	732.72
	2001	739.56	747.80	734.99	740.88	756.20	748.35	760.37	765.57	756.70	749.53	750.21	750.40
	2002	765.37	772.97	773.08	769.22	773.07

Table 2
Seasonally Adjusted Estimates of Average Weekly Earnings,
for All Employees, for Selected Industries, Canada, Provinces
and Territories.

(Continued - suite)

Tableau 2
Estimations désaisonnalisées de la rémunération hebdomadaire
moyenne, pour l'ensemble des salariés, pour une sélection
d'industries, Canada, provinces et territoires.

NAICS	Industry	Jan.	Feb.	March	April	May	June	July	August	Sept.	Oct.	Nov.	Dec.
SCIAN	Industrie	Janv.	Fév.	Mars	Avril	Mai	Juin	Juillet	Août	Sept.	Oct.	Nov.	Déc.
SASKATCHEWAN													
	Non-durable goods - Biens non durables												
	1998	\$701.78	\$707.14	\$726.65	\$743.67	\$670.47	\$678.04	\$701.38	\$676.91	\$739.25	\$747.25	\$741.43	\$768.01
	1999	743.18	726.67	738.72	757.52	744.67	763.78	750.10	742.80	725.02	733.23	742.98	740.39
	2000	720.62	733.75	733.10	724.58	720.43	738.45	732.26	738.80	738.97	725.91	716.45	708.55
	2001	718.78	723.66	712.53	717.73	731.80	719.24	725.05	737.29	715.35	700.98	714.04	713.15
	2002	728.27	733.69	730.69	730.36	736.71
	Durable goods - Biens durables												
	1998	750.86	758.16	751.81	780.57	804.79	785.89	748.68	742.20	748.14	760.33	755.73	748.06
	1999	742.24	722.13	718.17	740.39	711.97	714.81	701.46	700.93	713.56	718.77	723.46	730.89
	2000	728.74	727.62	743.56	746.62	748.85	758.21	752.57	752.43	752.12	752.94	764.08	767.06
	2001	758.53	766.65	748.72	781.82	785.36	787.61	792.08	794.19	794.46	796.35	790.94	793.22
	2002	798.92	805.54	804.02	811.92	810.31
	41-45N Trade - Commerce												
	1998	469.37	473.25	466.56	462.04	473.73	482.23	488.34	483.90	478.17	478.75	480.92	484.65
	1999	477.86	480.83	477.18	481.77	484.17	491.20	487.51	485.23	479.89	490.40	476.56	490.20
	2000	489.73	503.89	499.72	493.34	501.28	510.57	488.87	485.23	486.81	489.40	491.61	496.27
	2001	487.07	489.63	492.34	490.35	494.07	495.42	491.78	490.48	490.96	489.97	489.50	489.64
	2002	493.23	489.55	485.30	484.79	489.51
	41 Wholesale Trade - Commerce de gros												
	1998	668.69	689.20	667.20	667.03	683.56	691.99	698.51	695.14	691.35	698.85	707.01	710.36
	1999	694.90	693.64	687.49	690.69	692.62	693.04	691.94	688.78	691.70	723.91	713.95	726.11
	2000	716.53	766.66	751.08	728.34	739.22	766.51	719.20	698.08	694.25	714.29	721.32	727.04
	2001	689.13	696.75	708.30	705.17	712.01	707.31	701.71	706.32	709.21	707.73	715.19	718.23
	2002	722.49	708.12	701.06	701.30	709.28
	44-45 Retail trade - Commerce de détail												
	1998	386.72	380.67	378.50	373.86	382.85	394.07	402.42	398.22	397.06	395.10	394.09	398.94
	1999	396.91	397.53	396.23	400.51	403.70	410.58	406.16	406.87	400.48	402.31	391.30	404.95
	2000	403.97	401.77	402.01	400.69	403.41	404.75	394.44	399.01	400.29	398.85	400.03	404.78
	2001	408.60	410.13	410.64	410.01	411.11	412.18	411.12	408.60	409.12	408.82	407.82	407.48
	2002	408.29	409.44	406.95	407.51	409.77
	48-49 Transportation & warehousing - Transport et entreposage												
	1998	629.25	622.13	617.50	630.20	638.26	644.11	652.43	665.10	649.82	664.99	662.44	662.58
	1999	653.24	664.49	657.09	665.20	657.13	661.05	649.13	656.58	660.10	656.41	665.49	669.56
	2000	668.92	674.90	678.79	683.23	690.92	685.47	676.48	675.81	682.02	681.71	681.37	690.56
	2001	705.02	702.03	707.91	711.08	706.65	712.08	719.71	719.49	722.70	722.72	727.99	729.38
	2002	731.45	733.42	739.20	743.28	747.76
	51 Information & cultural industries - Industrie de l'information et industrie culturelle												
	1998	675.59	705.28	685.37	697.45	729.85	706.14	716.24	707.52	700.44	688.77	642.22	653.66
	1999	634.44	648.22	633.21	645.35	638.77	642.83	640.74	635.27	641.25	642.00	642.74	648.12
	2000	658.72	658.50	647.13	651.07	650.75	653.39	653.09	644.41	649.39	671.75	648.42	649.22
	2001	660.81	662.31	643.74	644.67	642.61	646.21	651.90	657.24	661.93	665.75	668.92	672.94
	2002	675.46	678.80	680.82	679.40	681.17
	52 Finance & insurance - Finance et assurances												
	1998	645.14	650.72	645.27	627.19	638.85	664.61	670.46	697.24	682.57	681.93	681.56	702.36
	1999	705.58	710.15	726.25	774.58	778.66	759.79	752.52	751.67	750.18	736.09	730.50	728.70
	2000	742.22	746.52	756.85	760.03	778.50	797.68	808.86	813.12	817.64	834.93	832.54	836.76
	2001	844.31	844.49	815.23	795.83	788.03	772.89	762.22	764.24	755.85	765.93	753.52	754.53
	2002	765.26	768.56	783.22	778.58	781.88
	53 Real estate & rental & leasing - Services immobiliers et services de location et de location à bail												
	1998	498.55	499.07	500.70	492.23	491.41	505.39	518.74	528.09	503.34	510.13	494.85	527.97
	1999	532.85	490.17	503.44	505.14	534.23	559.28	572.90	529.95	527.93	527.04	517.94	508.90
	2000	516.15	499.36	491.49	514.11	500.42	513.13	501.77	530.47	523.61	564.36	531.57	542.09
	2001	593.11	609.03	606.16	596.64	585.51	565.53	574.63	582.25	577.83	588.12	587.33	576.96
	2002	610.60	601.64	607.81	611.66	620.19
	54 Professional, scientific & technical services - Services professionnels, scientifiques et techniques												
	1998	608.55	610.68	616.73	616.87	607.86	639.94	638.23	627.24	639.68	658.41	654.92	681.18
	1999	679.76	682.17	681.44	677.65	683.33	678.91	672.56	681.30	682.37	682.12	679.91	698.21
	2000	711.67	712.58	671.44	679.68	682.12	693.73	689.94	674.21	707.25	706.42	699.17	708.53

Table 2
Seasonally Adjusted Estimates of Average Weekly Earnings,
for All Employees, for Selected Industries, Canada, Provinces
and Territories.

(Continued - suite)

Tableau 2
Estimations désaisonnalisées de la rémunération hebdomadaire
moyenne, pour l'ensemble des salariés, pour une sélection
d'industries, Canada, provinces et territoires.

NAICS	Industry	Jan. - Janv.	Feb. - Fév.	March - Mars	April - Avril	May - Mai	June - Juin	July - Juillet	August - Août	Sept. - Sept.	Oct. - Oct.	Nov. - Nov.	Dec. - Déc.
SASKATCHEWAN													
54	Professional, scientific & technical services - Services professionnels, scientifiques et techniques												
	2001	\$710.17	\$710.81	\$703.72	\$704.66	\$700.01	\$706.74	\$707.53	\$714.04	\$711.16	\$718.79	\$711.78	\$712.62
	2002	731.95	731.59	713.38	713.91	719.42
55	Management of companies & enterprises - Gestion de sociétés et d'entreprises												
	1998	582.35	605.30	590.40	592.85	595.48	608.53	605.69	601.69	580.05	586.95	582.72	566.41
	1999	557.64	565.65	567.92	610.93	585.96	672.89	613.36	615.83	610.62	605.03	570.01	567.21
	2000	547.54	557.33	534.18	559.13	617.51	608.66	660.28	682.33	688.75	685.50	716.23	700.64
	2001	706.03	705.22	705.63	707.09	706.92	701.64	705.91	706.62	706.99	707.74	703.60	702.41
	2002	703.32	702.28	702.60	703.18	702.63
56	Admin. & support, waste managem. & remediation services - Services admin., soutien, gestion des déchets, assainissem.												
	1998	398.90	396.21	402.59	392.57	395.42	422.44	415.02	400.70	401.25	388.30	370.43	397.33
	1999	379.89	373.85	366.94	366.31	358.98	357.04	366.92	377.36	384.13	390.12	383.81	387.72
	2000	383.44	383.25	375.22	383.11	380.98	390.72	395.57	411.11	397.28	399.73	401.79	398.31
	2001	397.77	400.48	399.52	397.98	397.53	395.43	397.44	395.37	390.18	391.89	395.78	398.05
	2002	398.68	397.60	397.00	396.52	392.24
61	Educational services - Services d'enseignement												
	1998	655.74	659.03	660.34	655.51	639.35	659.90	654.11	635.79	649.37	649.78	632.09	648.74
	1999	650.56	645.44	642.57	653.74	654.42	640.21	665.36	637.48	641.80	640.74	653.19	650.04
	2000	657.18	662.92	666.85	671.31	670.46	667.15	662.27	638.09	648.98	654.06	652.64	661.14
	2001	648.33	651.88	649.68	643.35	645.22	654.09	653.28	683.90	687.97	688.62	693.24	695.73
	2002	694.51	699.66	700.35	698.39	700.04
62	Health care & social assistance - Soins de santé et assistance sociale												
	1998	472.08	476.79	475.53	477.30	479.64	480.16	478.26	482.61	485.31	492.41	495.73	493.74
	1999	489.45	492.70	492.79	498.75	496.63	499.49	495.93	497.65	495.13	488.89	492.98	492.27
	2000	496.09	498.35	501.30	498.82	503.02	506.14	508.54	510.17	513.14	512.93	510.95	516.40
	2001	516.32	518.67	519.39	519.81	522.02	524.32	528.32	531.07	535.07	537.37	537.29	541.03
	2002	543.67	545.55	547.10	548.17	545.29
71	Arts, entertainment & recreation - Arts, spectacles et loisirs												
	1998	340.48	368.61	350.20	360.03	359.60	351.13	353.45	364.64	350.13	351.49	369.71	369.13
	1999	373.34	353.93	353.16	355.25	355.49	344.88	342.12	348.87	364.06	366.45	350.23	351.69
	2000	358.09	360.79	362.18	362.84	360.85	364.43	361.16	360.50	367.62	370.52	378.00	379.17
	2001	385.43	385.10	387.64	383.67	382.88	384.93	383.29	380.89	386.77	390.35	397.31	398.18
	2002	401.84	401.42	398.19	396.41	394.51
72	Accommodation & food services - Hébergement et services de restauration												
	1998	241.36	234.37	233.05	239.63	239.03	239.28	238.91	238.41	234.37	241.09	238.65	237.24
	1999	232.13	239.19	235.65	228.51	229.04	231.33	227.43	231.53	227.62	226.30	229.04	230.21
	2000	232.64	234.54	233.94	235.69	236.34	236.59	235.59	238.62	241.22	242.12	247.61	249.53
	2001	252.43	254.83	255.58	256.60	254.49	254.07	252.40	255.69	259.26	260.48	260.95	264.54
	2002	268.55	266.82	268.97	267.95	269.84
81	Other services (except public administration) - Autres services, sauf les administrations publiques												
	1998	444.37	436.32	438.76	443.99	445.17	463.02	461.12	468.73	460.80	473.36	468.85	459.41
	1999	457.38	436.04	445.38	439.97	438.85	451.63	447.27	447.15	444.72	447.72	447.69	459.00
	2000	454.83	450.39	455.23	462.88	465.47	463.54	458.83	463.07	457.73	460.62	461.52	464.95
	2001	465.11	467.13	469.66	467.41	467.59	467.86	469.21	472.40	473.80	474.27	477.96	478.98
	2002	479.86	482.92	479.44	477.38	473.87
91	Public administration - Administrations publiques												
	1998	645.87	650.70	650.45	650.75	653.47	653.18	650.55	659.49	659.11	661.52	661.73	661.91
	1999	654.98	659.26	662.72	665.87	675.19	674.49	670.59	659.62	665.29	673.65	674.08	674.80
	2000	676.87	667.25	666.86	676.25	676.70	673.23	669.47	672.27	672.33	688.15	667.74	664.03
	2001	667.88	671.34	672.62	655.88	654.08	677.08	682.78	681.89	680.03	675.60	686.33	687.41
	2002	689.93	690.90	693.67	698.97	700.31

Table 2

**Seasonally Adjusted Estimates of Average Weekly Earnings,
for All Employees, for Selected Industries, Canada, Provinces
and Territories.**

(Continued - suite)

Tableau 2

**Estimations désaisonnalisées de la rémunération hebdomadaire
moyenne, pour l'ensemble des salariés, pour une sélection
d'industries, Canada, provinces et territoires.**

NAICS	Industry	Jan. - Janv.	Feb. - Fév.	March - Mars	April - Avril	May - Mai	June - Juin	July - Juillet	August - Août	Sept. - Sept.	Oct. - Oct.	Nov. - Nov.	Dec. - Déc.
SCIAN	Industrie												
ALBERTA													
11-91N Industrial aggregate (excluding unclassified) - Ensemble des industries sauf les entreprises non classifiées													
	1998	\$627.68	\$636.88	\$637.44	\$637.52	\$633.79	\$639.72	\$639.00	\$640.36	\$635.91	\$638.24	\$636.82	\$642.39
	1999	636.92	642.70	642.83	643.27	641.27	644.59	650.18	648.86	647.53	647.57	647.78	654.52
	2000	654.31	660.06	662.62	662.71	663.05	665.25	667.77	668.96	667.16	666.63	668.39	670.92
	2001	675.40	677.53	679.44	678.35	678.51	680.40	686.65	688.55	687.50	688.38	689.29	692.28
	2002	695.13	695.50	696.08	696.87	697.27
11-33N Goods producing industries - Branche productrice de biens													
	1998	888.89	891.76	885.64	883.65	872.37	876.89	868.75	874.72	866.38	874.66	873.30	884.59
	1999	877.32	884.77	887.01	884.29	889.08	886.10	887.79	886.91	884.90	884.50	887.82	892.46
	2000	895.14	902.22	905.86	905.10	907.96	910.47	913.08	913.16	915.15	908.59	913.03	910.33
	2001	914.36	908.61	912.55	912.51	918.54	916.35	922.23	926.45	928.91	930.33	934.76	933.08
	2002	935.85	933.73	933.92	937.15	943.79
41-91N Service producing industries - Branche productrice de services													
	1998	556.05	564.89	567.41	566.41	566.78	570.69	572.23	572.36	569.91	568.89	571.18	574.54
	1999	570.85	573.99	573.13	573.68	572.42	574.91	581.49	579.66	580.35	578.03	579.11	584.86
	2000	585.47	588.47	589.56	589.51	591.46	592.37	594.70	595.31	593.81	594.55	596.94	600.35
	2001	605.80	606.36	605.95	604.63	604.48	606.80	612.93	613.17	612.39	612.59	613.39	617.86
	2002	620.45	621.02	620.04	620.28	621.18
21 Mining & oil & gas extraction - Extraction minière et extraction de pétrole et de gaz													
	1998	1,161.23	1,219.23	1,190.17	1,197.17	1,133.98	1,125.12	1,107.90	1,146.17	1,148.56	1,155.23	1,155.20	1,221.53
	1999	1,186.68	1,206.96	1,193.91	1,210.90	1,195.12	1,175.16	1,168.55	1,170.11	1,181.45	1,178.67	1,179.97	1,191.48
	2000	1,188.25	1,199.87	1,196.58	1,205.33	1,204.98	1,206.09	1,205.27	1,205.97	1,208.58	1,207.83	1,209.22	1,208.70
	2001	1,209.89	1,206.45	1,206.33	1,205.01	1,204.85	1,200.31	1,196.41	1,217.63	1,215.09	1,218.41	1,221.50	1,224.35
	2002	1,218.74	1,221.27	1,224.94	1,222.76	1,224.28
22 Utilities - Services publics													
	1998	981.74	972.08	966.42	956.94	944.60	962.87	963.14	971.78	959.18	952.68	958.66	957.87
	1999	952.35	950.90	971.44	976.03	998.68	975.19	940.56	945.29	967.04	963.37	964.99	968.40
	2000	962.91	966.19	962.05	963.14	970.73	962.14	970.60	976.52	974.47	976.04	969.65	971.35
	2001	964.89	967.35	964.37	960.79	971.17	966.32	978.01	983.87	980.52	983.15	977.91	977.98
	2002	977.04	979.21	977.68	977.45	984.57
23 Construction - Construction													
	1998	830.56	796.93	802.38	800.07	793.57	781.63	796.14	776.64	778.69	797.97	801.21	803.74
	1999	794.14	806.52	803.61	808.02	823.21	818.02	819.75	821.95	819.37	830.62	818.97	820.73
	2000	820.35	844.08	850.31	850.03	849.41	851.31	849.14	853.53	860.16	851.30	861.64	867.57
	2001	864.24	856.72	848.07	845.10	858.63	855.64	862.21	864.99	864.97	870.49	878.72	879.17
	2002	881.48	871.38	871.83	882.83	893.06
31-33 Manufacturing - Fabrication													
	1998	760.88	756.68	751.15	764.67	774.60	788.05	762.81	764.07	758.76	781.52	764.60	757.47
	1999	751.33	761.64	764.98	762.95	761.67	767.95	768.49	760.97	761.06	766.28	774.85	777.45
	2000	781.48	783.46	786.22	789.26	790.91	793.15	792.91	793.06	796.15	793.25	792.94	793.85
	2001	795.02	794.80	801.34	806.04	806.28	803.90	806.89	805.75	810.06	809.51	811.10	816.43
	2002	821.83	824.87	825.51	826.79	827.64
Non-durable goods - Biens non durables													
	1998	736.93	750.80	754.31	742.29	747.77	776.96	756.50	743.31	743.26	780.51	740.63	748.73
	1999	727.66	744.27	760.45	751.53	757.05	765.07	765.36	753.72	748.82	749.77	758.95	763.77
	2000	766.66	772.84	776.57	782.43	787.31	787.04	789.43	789.81	794.48	788.43	786.85	788.93
	2001	789.95	784.94	793.47	798.65	797.52	790.32	791.05	792.89	794.64	791.94	797.32	800.56
	2002	802.27	801.20	799.85	798.86	799.81
Durable goods - Biens durables													
	1998	779.64	761.11	748.74	782.22	795.53	796.58	767.80	780.29	770.45	782.28	782.67	764.02
	1999	770.33	775.57	768.56	772.13	765.31	770.29	770.99	766.64	770.60	779.32	787.42	788.31
	2000	793.07	791.90	793.88	794.66	793.72	797.89	795.57	795.58	797.44	797.00	797.71	797.78
	2001	799.05	802.76	807.68	812.03	813.43	814.84	819.49	815.98	822.25	823.18	821.85	828.94
	2002	837.16	843.38	845.63	848.69	849.69
41-45N Trade - Commerce													
	1998	532.93	538.60	532.99	534.08	536.15	533.01	541.13	541.06	543.48	545.24	540.69	537.68
	1999	542.06	548.42	544.24	550.41	548.66	551.59	551.99	548.31	545.57	547.44	540.01	546.42
	2000	549.47	544.95	545.90	545.48	548.58	547.55	542.92	541.86	537.86	536.14	533.79	538.38
	2001	552.17	554.79	555.33	555.82	557.21	552.09	555.52	553.95	553.06	555.57	552.79	554.06

Table 2

Seasonally Adjusted Estimates of Average Weekly Earnings,
for All Employees, for Selected Industries, Canada, Provinces
and Territories.

(Continued - suite)

NAICS	Industry	Jan. - Janv.	Feb. - Fév.	March - Mars	April - Avril	May - Mai	June - Juin	July - Juillet	August - Août	Sept. - Sept.	Oct. - Oct.	Nov. - Nov.	Dec. - Déc.
SCIAN	Industrie												
ALBERTA													
41-45N Trade - Commerce													
	2002	\$556.07	\$555.59	\$553.15	\$551.06	\$553.52
41	Wholesale Trade - Commerce de gros												
	1998	767.28	783.21	770.92	776.89	777.35	\$772.13	\$787.66	\$784.97	\$790.82	\$789.44	\$790.19	\$780.99
	1999	789.52	788.38	781.73	788.86	787.20	789.35	791.19	787.24	781.85	785.83	778.86	787.26
	2000	782.68	779.56	777.16	769.34	762.75	762.90	757.68	750.21	749.25	750.96	751.50	757.43
	2001	778.16	782.50	784.43	791.88	791.94	780.60	787.30	783.52	786.24	795.68	793.10	800.26
	2002	797.36	789.51	784.76	783.82	787.34
44-45	Retail trade - Commerce de détail												
	1998	416.14	415.03	411.29	412.37	417.97	418.93	424.73	426.72	427.23	429.56	427.21	426.24
	1999	427.97	434.66	433.67	438.26	437.23	441.68	442.37	441.12	438.01	439.17	433.20	438.46
	2000	443.63	437.82	439.54	443.48	449.47	450.25	444.25	446.07	439.82	437.70	433.65	439.95
	2001	447.79	448.34	449.02	448.16	448.69	447.98	449.86	449.60	448.98	447.31	446.58	446.23
	2002	448.04	448.28	448.28	448.26	450.07
48-49	Transportation & warehousing - Transport et entreposage												
	1998	637.51	650.20	670.54	662.90	666.73	664.55	673.84	678.54	659.04	659.43	688.42	693.73
	1999	694.46	700.61	700.23	706.56	700.98	708.62	704.73	698.66	691.87	688.91	690.26	692.90
	2000	698.98	696.78	700.35	700.12	699.86	703.03	708.13	706.41	700.30	703.86	713.70	723.00
	2001	716.33	718.97	720.08	717.84	719.30	722.81	729.68	732.03	731.00	730.91	729.08	731.87
	2002	734.17	737.51	740.84	741.50	744.95
51	Information & cultural industries - Industrie de l'information et industrie culturelle												
	1998	737.29	735.55	734.73	741.25	734.66	725.31	708.78	726.12	724.95	727.54	722.14	704.05
	1999	710.97	698.41	707.85	709.03	702.40	691.97	703.09	701.04	697.36	708.34	709.18	712.16
	2000	715.53	717.79	721.94	726.40	723.70	725.70	721.14	727.02	729.09	730.97	734.49	730.98
	2001	728.72	730.39	727.28	726.74	727.25	732.31	736.22	739.78	742.28	741.59	743.80	748.39
	2002	750.84	754.65	756.78	752.44	757.95
52	Finance & insurance - Finance et assurances												
	1998	780.89	796.03	795.72	805.17	819.84	819.71	806.11	821.33	815.52	804.74	823.80	831.97
	1999	822.55	834.03	833.23	858.47	848.07	839.36	843.14	840.21	839.13	838.41	830.76	854.03
	2000	867.23	892.84	918.79	906.98	962.50	915.13	905.88	939.12	912.67	907.59	911.89	906.29
	2001	903.15	899.30	881.03	879.37	873.03	873.49	874.23	878.77	864.60	847.65	863.39	865.29
	2002	876.87	882.53	863.46	892.55	875.94
53	Real estate & rental & leasing - Services immobiliers et services de location et de location à bail												
	1998	577.13	578.20	579.12	587.73	586.18	588.56	597.87	603.16	600.81	600.45	599.89	586.49
	1999	585.78	580.91	580.98	583.41	577.54	578.98	577.47	572.57	577.87	587.97	592.85	592.73
	2000	588.24	585.14	575.93	567.92	576.52	581.55	587.11	585.29	571.50	571.15	583.92	585.45
	2001	608.06	610.67	621.24	622.52	614.33	619.04	618.04	630.65	641.67	651.50	651.82	673.33
	2002	678.67	678.71	664.62	657.04	658.31
54	Professional, scientific & technical services - Services professionnels, scientifiques et techniques												
	1998	836.25	836.76	849.06	848.09	839.52	852.15	852.68	857.69	856.69	862.88	862.07	853.70
	1999	846.70	844.29	845.63	838.04	839.83	846.23	848.13	853.17	850.32	861.08	851.82	860.05
	2000	862.58	878.80	875.73	876.79	877.01	890.25	879.42	874.99	892.97	895.27	904.71	905.01
	2001	922.16	910.40	903.45	908.17	910.26	906.94	908.05	915.50	920.63	913.51	906.59	904.50
	2002	912.98	910.22	910.56	908.68	917.67
55	Management of companies & enterprises - Gestion de sociétés et d'entreprises												
	1998	709.73	730.19	732.02	741.40	814.92	891.29	848.08	880.34	764.53	817.58	805.72	796.00
	1999	821.87	854.70	819.23	854.63	851.78	874.61	906.15	861.30	813.28	809.12	804.20	786.09
	2000	744.00	796.38	817.13	834.68	882.89	896.67	884.41	865.34	912.09	918.64	921.48	887.86
	2001	888.95	892.91	891.66	890.85	891.56	890.69	891.17	889.00	890.85	892.48	896.52	896.05
	2002	897.49	898.78	899.99	898.45	900.54
56	Admin. & support, waste managemt. & remediation services - Services admin., soutien, gestion des déchets, assainissem.												
	1998	534.33	549.20	557.14	559.12	553.59	566.56	568.77	561.15	557.86	554.07	558.05	557.28
	1999	552.85	550.90	551.00	551.75	547.91	552.77	555.78	562.07	563.19	568.10	570.85	565.78
	2000	578.48	576.59	575.27	577.53	576.66	575.24	568.20	579.13	578.64	582.33	590.12	585.89
	2001	588.75	583.56	581.23	582.48	581.45	584.98	585.66	586.90	584.45	584.57	587.23	585.92
	2002	587.09	584.20	583.14	583.09	583.73

Tableau 2

Estimations désaisonnalisées de la rémunération hebdomadaire
moyenne, pour l'ensemble des salariés, pour une sélection
d'industries, Canada, provinces et territoires.

Table 2
Seasonally Adjusted Estimates of Average Weekly Earnings,
for All Employees, for Selected Industries, Canada, Provinces
and Territories.

Tableau 2
Estimations désaisonnalisées de la rémunération hebdomadaire
moyenne, pour l'ensemble des salariés, pour une sélection
d'industries, Canada, provinces et territoires.

(Continued - suite)

NAICS	Industry	Jan. - Janv.	Feb. - Fév.	March - Mars	April - Avril	May - Mai	June - Juin	July - Juillet	August - Août	Sept. - Sept.	Oct. - Oct.	Nov. - Nov.	Dec. - Déc.
ALBERTA													
61	Educational services - Services d'enseignement												
	1998	\$613.86	\$632.00	\$637.79	\$641.39	\$627.37	\$636.04	\$612.57	\$618.06	\$620.56	\$617.89	\$618.73	\$612.25
	1999	610.92	614.73	614.77	603.56	614.43	604.13	619.41	617.10	641.54	624.20	629.48	629.00
	2000	620.19	619.02	616.38	624.02	616.84	617.74	628.52	622.44	615.98	628.59	626.58	627.91
	2001	638.66	629.58	631.23	633.88	636.91	638.72	642.52	648.39	637.52	646.14	646.75	657.91
	2002	666.71	657.33	660.91	665.96	676.66
62	Health care & social assistance - Soins de santé et assistance sociale												
	1998	513.50	518.10	523.31	516.13	523.91	532.52	533.45	531.43	532.40	529.45	534.52	536.65
	1999	533.63	536.65	539.02	540.16	540.60	541.30	552.68	543.22	548.07	541.37	556.03	550.47
	2000	553.99	552.99	555.52	559.08	564.74	563.89	566.26	566.95	570.24	572.21	575.69	577.72
	2001	577.24	579.75	582.15	582.31	583.98	586.20	591.31	593.64	598.90	602.56	605.08	606.86
	2002	610.68	612.20	617.03	606.57	613.34
71	Arts, entertainment & recreation - Arts, spectacles et loisirs												
	1998	393.43	393.76	406.22	411.98	403.32	404.18	402.95	403.36	402.31	411.93	411.25	417.07
	1999	419.07	411.65	423.41	423.51	416.29	415.85	410.17	418.27	415.69	428.98	432.60	432.23
	2000	433.48	437.10	439.68	442.61	437.62	440.30	440.63	443.14	444.78	446.48	449.43	453.02
	2001	453.27	455.07	456.16	456.55	456.17	456.78	458.40	459.81	462.08	466.01	468.67	470.63
	2002	473.71	470.80	469.01	469.79	467.89
72	Accommodation & food services - Hébergement et services de restauration												
	1998	250.90	258.15	258.65	260.47	255.93	257.43	253.59	250.45	255.08	255.31	258.82	274.63
	1999	250.64	244.86	246.24	244.33	243.81	245.27	243.45	245.66	244.95	253.29	254.60	261.18
	2000	265.36	267.23	266.40	266.55	267.93	266.00	268.37	270.78	273.24	273.60	274.91	276.82
	2001	276.91	278.70	277.89	280.15	279.61	279.61	281.57	284.62	287.07	287.96	292.17	292.47
	2002	296.63	295.11	295.91	298.56	300.58
81	Other services (except public administration) - Autres services, sauf les administrations publiques												
	1998	459.69	457.93	461.24	462.44	468.79	470.50	467.33	468.14	467.60	469.19	470.47	471.30
	1999	473.36	474.79	473.96	472.44	473.74	464.73	466.84	467.06	467.02	469.64	474.50	475.88
	2000	474.36	471.47	473.51	474.23	478.81	478.53	475.06	475.14	477.67	482.80	483.13	483.39
	2001	484.63	485.32	486.06	487.38	488.26	490.01	491.61	494.85	496.89	499.73	501.18	503.50
	2002	504.39	506.91	506.40	505.93	505.20
91	Public administration - Administrations publiques												
	1998	693.67	692.55	695.68	693.57	700.14	702.74	701.08	699.90	694.12	691.45	690.63	701.52
	1999	699.44	703.67	702.31	703.05	707.01	708.88	718.77	720.03	720.16	715.65	723.36	717.40
	2000	719.18	722.46	723.56	729.63	729.14	729.75	725.49	725.18	725.78	728.75	727.48	726.92
	2001	737.00	740.37	733.08	707.08	708.84	739.04	734.22	731.67	733.90	738.24	736.94	739.18
	2002	740.12	744.80	748.53	755.74	761.03
BRITISH COLUMBIA - COLOMBIE-BRITANNIQUE													
11-91N	Industrial aggregate (excluding unclassified) - Ensemble des industries sauf les entreprises non classifiées												
	1998	638.79	641.23	640.73	640.86	638.74	639.75	640.53	642.93	644.32	644.53	645.70	646.00
	1999	643.86	644.46	646.29	648.99	649.43	647.43	649.08	647.78	652.48	650.21	651.69	653.77
	2000	656.78	656.95	656.10	660.49	663.75	658.55	658.77	659.50	660.76	662.74	663.18	664.44
	2001	665.22	666.26	666.64	662.14	663.01	664.24	666.15	666.83	664.05	665.48	666.50	667.22
	2002	666.58	669.56	668.92	668.14	668.63
11-33N	Goods producing industries - Branche productrice de biens												
	1998	810.18	805.66	805.39	808.58	811.65	815.98	804.25	808.12	808.01	818.32	813.65	813.47
	1999	805.36	805.23	812.58	812.12	807.77	809.87	809.80	809.80	809.93	813.13	811.23	816.96
	2000	826.30	821.40	822.55	824.89	829.53	812.89	829.82	823.95	820.08	826.26	823.14	823.85
	2001	828.79	826.70	826.65	825.52	829.91	828.90	832.67	831.27	831.34	832.49	829.93	830.74
	2002	837.11	839.56	840.03	840.08	837.60
41-91N	Service producing industries - Branche productrice de services												
	1998	593.74	598.26	598.43	600.33	594.52	601.26	599.08	601.56	601.65	601.02	602.19	604.03
	1999	602.89	604.22	604.94	610.58	609.78	611.86	607.83	606.37	610.64	607.46	608.64	612.28
	2000	613.38	616.12	614.45	621.01	621.90	623.09	614.85	617.96	618.40	620.82	621.22	624.79
	2001	625.51	628.66	629.22	626.72	623.90	628.60	626.55	627.82	622.97	625.33	627.20	630.90
	2002	626.61	633.44	631.24	631.13	632.68

Table 2

Seasonally Adjusted Estimates of Average Weekly Earnings,
for All Employees, for Selected Industries, Canada, Provinces
and Territories.

(Continued - suite)

NAICS	Industry	Jan. - Janv.	Feb. - Fév.	March - Mars	April - Avril	May - Mai	June - Juin	July - Juillet	August - Août	Sept. - Sept.	Oct. - Oct.	Nov. - Nov.	Dec. - Déc.
SCIAN	Industrie												
BRITISH COLUMBIA - COLOMBIE-BRITANNIQUE													
11	Forestry, logging & support - Foresterie, exploitation et soutien												
	1998	\$863.10	\$852.30	\$815.75	\$824.76	\$831.83	\$823.42	\$847.79	\$869.79	\$858.96	\$845.37	\$871.70	\$942.77
	1999	861.05	858.24	880.01	874.69	834.90	862.97	867.36	894.71	875.57	869.80	877.99	905.40
	2000	916.93	914.70	913.33	891.52	908.45	896.32	896.45	883.74	879.94	897.81	902.86	900.69
	2001	899.16	908.97	903.89	917.34	925.38	918.56	925.72	928.58	933.64	938.66	934.45	944.77
	2002	949.76	954.06	955.85	966.19	963.22
21	Mining & oil & gas extraction - Extraction minière et extraction de pétrole et de gaz												
	1998	1,017.05	974.61	951.58	1,062.72	1,093.79	1,040.92	1,019.05	1,066.59	1,061.90	1,117.71	1,097.83	1,146.04
	1999	1,052.68	1,043.00	1,074.94	1,067.54	1,106.76	1,128.45	1,138.38	1,120.40	1,139.61	1,114.01	1,130.83	1,147.16
	2000	1,152.83	1,176.59	1,194.76	1,190.66	1,183.67	1,170.87	1,175.79	1,157.75	1,172.44	1,144.57	1,148.55	1,161.74
	2001	1,177.28	1,201.27	1,185.02	1,177.88	1,167.10	1,173.67	1,181.55	1,188.21	1,182.13	1,162.53	1,174.04	1,180.51
	2002	1,191.54	1,198.49	1,186.89	1,185.28	1,181.65
22	Utilities - Services publics												
	1998	994.59	983.07	976.66	981.18	984.25	974.98	955.81	956.88	964.20	959.10	953.59	959.07
	1999	947.95	965.59	980.91	972.75	980.11	953.83	959.79	963.85	961.45	956.33	973.62	956.66
	2000	960.02	961.53	963.38	962.45	963.65	960.70	958.61	961.73	965.07	964.89	966.01	965.10
	2001	965.08	963.27	959.53	958.29	958.27	957.96	959.14	960.28	963.64	964.44	966.46	965.20
	2002	965.99	967.94	968.80	966.08	970.48
23	Construction - Construction												
	1998	783.60	811.44	796.16	803.45	785.94	793.36	793.35	793.31	797.76	809.09	812.96	799.74
	1999	788.45	784.15	792.24	782.55	770.35	764.41	766.37	776.09	776.07	777.98	771.83	773.64
	2000	791.76	790.69	791.26	797.76	781.54	791.37	783.27	779.82	779.65	776.65	781.44	788.70
	2001	789.45	771.31	773.01	770.10	775.48	773.08	781.03	778.26	777.45	772.68	773.93	778.34
	2002	777.60	781.43	773.57	776.09	777.08
31-33	Manufacturing - Fabrication												
	1998	792.99	776.65	787.64	781.87	788.29	794.57	773.91	774.38	770.61	780.98	773.09	776.40
	1999	784.48	783.85	784.95	791.91	791.77	789.56	785.58	777.91	780.11	783.73	785.13	797.50
	2000	799.77	791.65	789.60	797.17	811.34	774.45	807.07	804.05	797.02	803.28	799.94	803.74
	2001	806.55	807.67	805.78	805.22	812.27	805.15	805.14	804.02	805.68	808.12	807.60	809.96
	2002	816.62	822.07	824.58	825.24	822.70
	Non-durable goods - Biens non durables												
	1998	714.24	695.08	718.43	703.62	699.98	696.07	685.43	676.94	677.09	694.65	669.65	682.68
	1999	685.10	693.98	689.61	705.14	697.46	689.95	683.11	676.18	679.06	682.30	689.33	700.80
	2000	703.58	703.34	701.22	701.99	708.24	705.59	703.76	702.32	698.66	696.19	689.33	696.47
	2001	697.64	696.68	690.35	697.33	701.59	701.78	705.06	701.83	704.49	704.45	704.80	712.60
	2002	721.24	723.16	721.73	717.52	714.81
	Durable goods - Biens durables												
	1998	852.55	837.38	839.38	842.02	856.65	871.99	843.84	854.50	843.59	846.99	852.55	845.03
	1999	855.72	847.03	852.01	854.26	857.39	860.20	861.47	855.68	856.14	858.47	855.72	867.00
	2000	869.76	854.90	853.38	865.58	882.44	822.09	880.25	876.66	867.58	879.51	879.32	880.71
	2001	887.82	890.31	894.14	887.87	894.69	881.95	880.87	882.81	883.43	885.98	883.84	883.23
	2002	888.85	896.98	897.92	912.02	907.36
41-45N	Trade - Commerce												
	1998	542.23	545.38	543.38	546.62	545.11	549.46	550.38	553.49	552.96	550.25	551.51	549.79
	1999	552.64	555.15	550.09	549.72	552.76	549.49	553.57	550.74	550.61	554.56	552.38	558.97
	2000	559.23	557.88	559.76	557.50	557.74	558.28	555.59	557.71	558.26	559.88	557.90	557.79
	2001	558.77	558.63	556.63	555.95	556.13	554.97	555.19	557.13	557.47	554.62	556.94	554.94
	2002	553.34	555.19	553.00	548.58	551.58
41	Wholesale Trade - Commerce de gros												
	1998	737.97	741.59	733.77	742.91	739.01	756.02	759.23	757.90	753.27	755.99	755.71	765.11
	1999	760.53	763.27	760.83	756.03	763.36	762.68	760.45	754.53	752.59	758.73	758.24	764.27
	2000	764.61	763.26	777.75	770.28	769.49	768.32	762.30	754.99	771.90	780.63	772.01	773.57
	2001	777.30	779.21	781.68	781.41	781.57	778.42	774.22	776.25	779.42	777.43	778.31	784.16
	2002	783.22	779.19	773.49	766.73	764.45
44-45	Retail trade - Commerce de détail												
	1998	459.91	461.41	463.12	463.67	461.04	463.58	462.82	466.27	464.86	464.11	466.01	458.78
	1999	460.94	464.83	460.19	460.72	460.06	457.65	462.57	458.39	459.02	461.47	458.71	465.87
	2000	467.00	463.02	460.57	459.99	461.42	462.21	460.56	464.69	460.52	461.52	461.28	462.26
	2001	464.01	464.35	463.74	461.78	462.58	460.71	461.92	461.61	464.39	463.80	466.04	462.78

Tableau 2

Estimations désaisonnalisées de la rémunération hebdomadaire
moyenne, pour l'ensemble des salariés, pour une sélection
d'industries, Canada, provinces et territoires.

Table 2

Seasonally Adjusted Estimates of Average Weekly Earnings,
for All Employees, for Selected Industries, Canada, Provinces
and Territories.

(Continued - suite)

Tableau 2

Estimations désaisonnalisées de la rémunération hebdomadaire
moyenne, pour l'ensemble des salariés, pour une sélection
d'industries, Canada, provinces et territoires.

NAICS	Industry	Jan. - Janv.	Feb. - Fév.	March - Mars	April - Avril	May - Mai	June - Juin	July - Juillet	August - Août	Sept. - Sept.	Oct. - Oct.	Nov. - Nov.	Dec. - Déc.
BRITISH COLUMBIA - COLOMBIE-BRITANNIQUE													
44-45 Retail trade - Commerce de détail													
	2002	\$462.67	\$463.22	\$463.36	\$461.28	\$463.29
48-49 Transportation & warehousing - Transport et entreposage													
	1998	748.04	769.97	777.93	781.14	760.64	\$768.35	\$776.39	\$797.20	\$796.81	\$785.49	\$789.30	\$776.18
	1999	779.23	772.58	780.42	784.19	800.14	790.95	810.19	779.71	792.65	774.86	779.00	781.25
	2000	788.92	787.25	788.87	787.44	790.57	796.78	793.67	794.36	781.88	784.83	790.61	792.54
	2001	792.25	794.95	796.12	800.51	799.39	803.06	805.76	807.30	810.08	808.58	809.01	810.79
	2002	815.30	817.95	820.95	823.71	825.32
51 Information & cultural industries - Industrie de l'information et industrie culturelle													
	1998	728.72	729.82	735.17	736.72	722.50	726.84	735.51	735.61	720.16	724.74	725.52	728.20
	1999	726.97	722.44	737.26	716.62	716.73	717.76	721.65	720.29	722.67	730.01	729.18	726.90
	2000	735.19	732.56	732.99	729.11	731.96	730.28	731.49	729.42	732.26	740.83	735.25	734.26
	2001	735.25	735.66	736.35	739.01	738.49	743.42	748.27	750.87	755.02	759.29	759.76	763.41
	2002	766.47	770.16	772.28	770.82	777.10
52 Finance & insurance - Finance et assurances													
	1998	786.24	786.14	795.59	784.03	772.29	769.42	766.05	789.58	797.46	789.53	796.09	789.80
	1999	786.56	808.29	787.26	823.95	825.62	814.67	818.17	808.96	789.28	791.55	767.28	773.89
	2000	819.45	838.44	865.05	857.36	908.13	839.29	829.91	833.78	820.36	834.18	833.39	829.81
	2001	840.33	884.06	883.33	898.14	881.37	878.02	890.28	877.03	815.59	808.42	821.77	828.15
	2002	838.25	838.81	812.67	829.91	834.94
53 Real estate & rental & leasing - Services immobiliers et services de location et de location à bail													
	1998	626.54	621.36	625.64	626.11	621.73	622.63	627.84	635.54	623.58	625.10	629.60	628.14
	1999	627.05	624.78	621.42	637.96	645.43	646.24	634.24	631.30	625.58	625.22	617.62	605.74
	2000	605.70	598.63	590.94	597.00	609.94	620.71	631.30	631.75	643.91	637.24	644.01	651.17
	2001	641.78	641.62	636.93	633.09	625.30	616.04	607.86	610.92	615.43	631.58	638.13	640.98
	2002	643.93	655.20	640.46	638.39	643.12
54 Professional, scientific & technical services - Services professionnels, scientifiques et techniques													
	1998	779.88	785.93	792.70	795.82	808.24	845.17	842.58	842.44	844.22	853.83	852.10	841.04
	1999	839.62	830.36	840.37	842.24	839.05	848.01	855.92	859.89	860.18	858.40	853.76	855.17
	2000	855.41	869.38	884.48	884.19	889.33	887.59	861.70	875.87	890.50	881.22	877.61	869.14
	2001	871.06	866.37	863.04	866.56	863.20	855.11	855.22	857.37	845.31	853.78	836.66	843.68
	2002	855.35	854.75	862.06	841.93	850.93
55 Management of companies & enterprises - Gestion de sociétés et d'entreprises													
	1998	831.54	822.90	842.25	836.82	861.30	868.47	823.94	827.96	836.70	853.13	852.38	866.89
	1999	894.92	869.92	867.56	900.41	871.87	889.99	890.13	942.30	902.69	917.97	876.64	882.57
	2000	857.84	870.58	817.35	810.76	870.17	878.39	856.16	902.49	897.36	845.45	827.74	844.88
	2001	846.99	848.58	845.84	843.95	844.70	844.33	846.66	844.75	844.86	847.71	847.78	846.72
	2002	847.60	848.96	846.96	845.77	847.09
56 Admin. & support, waste managemt. & remediation services - Services admin., soutien, gestion des déchets, assainissem.													
	1998	504.03	513.92	514.73	516.15	517.03	520.02	520.12	520.99	520.74	520.45	519.01	513.46
	1999	515.86	513.74	512.71	515.37	520.16	520.51	523.04	529.91	526.11	532.16	526.90	520.27
	2000	516.83	518.58	527.35	531.18	526.99	535.86	533.61	545.29	548.63	552.02	555.72	547.32
	2001	550.70	552.11	548.43	548.71	547.10	546.85	546.51	547.56	547.98	550.36	550.54	547.75
	2002	549.49	549.78	547.98	548.89	549.88
61 Educational services - Services d'enseignement													
	1998	704.06	717.38	717.19	707.69	692.06	691.67	666.23	651.43	689.03	690.46	690.50	703.12
	1999	699.07	699.64	705.05	715.16	713.74	716.12	711.98	692.97	737.77	714.53	728.40	718.66
	2000	711.41	710.70	661.29	719.82	718.51	723.09	728.39	713.62	713.13	725.69	717.72	726.12
	2001	727.30	728.82	734.32	723.15	729.44	735.42	741.68	736.02	724.70	731.79	733.61	725.51
	2002	693.21	725.92	721.34	726.54	736.41
62 Health care & social assistance - Soins de santé et assistance sociale													
	1998	558.66	551.35	540.87	555.85	556.80	564.34	582.46	576.71	567.08	570.57	565.07	562.89
	1999	560.75	560.02	561.80	571.01	570.45	571.34	576.10	587.06	589.91	576.87	586.07	587.39
	2000	589.85	590.79	593.14	595.77	595.36	592.95	595.51	595.93	595.29	594.01	599.58	602.26
	2001	603.69	604.85	605.04	603.32	604.59	608.33	613.81	617.52	619.95	621.43	623.08	623.91

Table 2
Seasonally Adjusted Estimates of Average Weekly Earnings,
for All Employees, for Selected Industries, Canada, Provinces
and Territories.

(Continued - suite)

Tableau 2
Estimations désaisonnalisées de la rémunération hebdomadaire
moyenne, pour l'ensemble des salariés, pour une sélection
d'industries, Canada, provinces et territoires.

NAICS	Industry	Jan. - Janv.	Feb. - Fév.	March - Mars	April - Avril	May - Mai	June - Juin	July - Juillet	August - Août	Sept. - Sept.	Oct. - Oct.	Nov. - Nov.	Dec. - Déc.
BRITISH COLUMBIA - COLOMBIE-BRITANNIQUE													
62	Health care & social assistance - Soins de santé et assistance sociale												
	2002	\$627.11	\$629.60	\$630.00	\$633.93	\$632.11
71	Arts, entertainment & recreation - Arts, spectacles et loisirs												
	1998	432.19	427.89	431.18	430.77	427.69	\$426.29	\$425.87	\$429.94	\$428.46	\$430.28	\$434.56	\$438.07
	1999	441.28	438.98	445.32	444.53	442.92	444.56	442.07	446.41	452.45	454.76	455.84	463.92
	2000	461.45	468.05	471.04	470.92	472.23	471.45	469.93	471.22	477.77	476.38	479.46	482.31
	2001	494.84	496.85	495.75	496.08	497.99	496.57	499.37	497.87	505.10	509.15	511.37	514.65
	2002	515.02	514.21	515.29	514.47	517.88
72	Accommodation & food services - Hébergement et services de restauration												
	1998	304.44	303.07	300.35	302.38	296.63	300.70	298.49	294.31	296.79	298.71	297.82	294.23
	1999	293.31	287.64	289.76	287.60	285.19	284.76	286.47	284.64	281.06	286.89	286.10	285.28
	2000	288.11	291.67	290.36	290.77	290.06	292.91	291.84	293.92	298.59	296.40	296.03	299.60
	2001	300.75	302.88	301.98	304.33	305.10	304.15	310.15	311.30	310.96	310.48	313.24	315.58
	2002	320.65	320.07	320.34	323.01	323.07
81	Other services (except public administration) - Autres services, sauf les administrations publiques												
	1998	475.71	475.49	466.44	481.40	486.19	489.54	505.50	495.08	497.03	498.57	493.00	498.35
	1999	497.83	496.82	505.43	505.21	504.19	498.25	501.69	504.77	502.46	504.67	503.01	506.58
	2000	503.28	509.23	509.26	511.16	508.26	514.52	513.23	517.08	517.20	515.06	515.22	515.13
	2001	520.61	518.43	519.45	520.65	521.60	523.44	526.15	529.18	530.67	534.09	536.25	538.88
	2002	539.00	541.69	541.74	544.54	547.33
91	Public administration - Administrations publiques												
	1998	769.81	766.37	765.49	762.56	749.07	746.55	757.98	770.03	763.09	761.02	763.35	775.77
	1999	774.96	777.44	777.14	776.49	780.73	782.74	779.89	777.06	790.59	790.01	799.52	794.32
	2000	792.33	789.58	789.25	791.22	790.41	783.58	782.10	781.72	793.37	795.17	796.63	799.25
	2001	799.50	799.86	800.46	758.74	759.65	800.75	804.16	801.67	804.44	807.05	808.12	809.73
	2002	810.88	812.55	815.03	817.17	817.57
YUKON													
11-91N	Industrial aggregate (excluding unclassified) - Ensemble des industries sauf les entreprises non classifiées												
	1998	752.31	743.38	740.21	736.74	742.62	719.16	722.13	703.64	694.78	695.29	696.47	715.54
	1999	707.51	726.88	729.05	726.59	720.91	724.10	718.19	732.79	741.82	744.30	743.59	762.58
	2000	737.32	737.51	742.09	740.83	744.64	760.59	752.28	746.55	740.78	733.45	739.29	742.16
	2001	744.47	745.20	743.38	746.75	753.47	756.62	756.94	759.28	757.47	758.92	763.01	756.04
	2002	767.04	763.55	759.14	766.18	770.88
11-33N	Goods producing industries - Branche productrice de biens												
	1998	993.47	922.90	894.92	851.22	868.78	869.01	858.53	843.67	857.76	827.42	842.78	901.13
	1999	737.76	810.11	821.78	853.77	831.33	809.06	818.93	823.56	838.16	835.79	807.41	859.98
	2000	827.21	857.88	894.42	893.25	884.94	893.81	855.67	850.42	828.44	829.88	836.18	835.60
	2001	826.01	867.59	859.41	841.92	839.75	863.32	892.01	897.52	898.78	896.46	937.95	910.19
	2002	936.56	925.68	893.60	901.58	930.78
41-91N	Service producing industries - Branche productrice de services												
	1998	711.65	717.80	716.51	719.03	726.83	704.75	711.94	692.29	682.05	686.09	681.59	695.19
	1999	696.09	710.90	713.11	709.40	706.79	714.72	711.07	727.01	734.63	737.51	736.63	748.11
	2000	720.95	719.69	723.97	724.47	731.33	748.79	746.38	742.03	736.71	726.36	732.19	732.66
	2001	731.13	728.75	728.89	735.08	744.45	746.45	746.84	748.33	747.16	748.79	747.97	741.93
	2002	752.39	748.46	744.52	752.45	757.47
23	Construction - Construction												
	1998	1,067.65	836.90	865.95	789.26	747.07	782.51	794.26	755.02	798.72	733.37	787.38	833.31
	1999	699.87	735.86	723.65	829.26	761.90	694.53	682.68	694.13	726.44	739.34	651.96	677.00
	2000	673.09	740.48	757.97	668.86	706.21	780.89	726.93	728.08	676.36	678.86	720.80	689.82
	2001	786.41	824.14	828.47	841.02	839.57	845.40	894.54	894.62	901.50	888.24	940.50	891.40
	2002	944.52	888.93	864.21	953.24	977.78
41-45N	Trade - Commerce												
	1998	562.76	557.78	547.45	540.82	541.53	569.68	543.37	522.88	536.71	528.43	530.38	515.05
	1999	472.75	520.83	516.20	500.48	503.07	521.38	529.50	531.74	534.03	543.88	506.39	536.10
	2000	496.70	515.02	534.88	527.83	519.65	536.03	498.08	505.39	501.21	447.47	495.65	530.27

Table 2
Seasonally Adjusted Estimates of Average Weekly Earnings,
for All Employees, for Selected Industries, Canada, Provinces
and Territories.

(Continued - suite)

Tableau 2
Estimations désaisonnalisées de la rémunération hebdomadaire
moyenne, pour l'ensemble des salariés, pour une sélection
d'industries, Canada, provinces et territoires.

NAICS	Industry	Jan. - Janv.	Feb. - Fév.	March - Mars	April - Avril	May - Mai	June - Juin	July - Juillet	August - Août	Sept. - Sept.	Oct. - Oct.	Nov. - Nov.	Dec. - Déc.
YUKON													
41-45N Trade - Commerce													
	2001	\$536.22	\$549.57	\$574.73	\$566.73	\$549.73	\$539.94	\$556.29	\$561.85	\$542.29	\$550.80	\$548.68	\$549.85
	2002	569.86	569.35	568.59	574.74	562.15
44-45 Retail trade - Commerce de détail													
	1998	501.60	495.44	490.08	490.27	470.82	499.63	504.80	484.18	489.19	478.22	483.91	471.34
	1999	448.65	475.63	480.18	453.28	442.22	463.98	474.35	474.97	475.15	483.96	452.47	479.06
	2000	446.23	458.82	485.70	476.37	461.55	487.49	455.30	462.61	445.17	390.38	441.21	473.66
	2001	484.07	492.22	495.31	496.48	487.76	483.92	479.70	479.99	477.03	481.98	486.31	483.10
	2002	488.35	489.04	487.96	487.12	485.64
48-49 Transportation & warehousing - Transport et entreposage													
	1998	657.63	694.26	676.58	657.01	683.22	682.35	655.49	686.92	676.51	633.77	653.32	673.50
	1999	676.96	689.96	708.06	731.69	694.99	680.42	672.87	664.97	664.99	694.15	710.34	743.17
	2000	734.81	712.96	700.52	713.01	713.54	856.45	836.38	812.60	815.26	755.55	750.75	747.63
	2001	781.62	759.41	752.57	759.44	780.20	729.83	707.84	717.21	744.35	801.29	805.12	805.60
	2002	810.30	798.11	806.72	796.94	806.84
61 Educational services - Services d'enseignement													
	1998	904.04	905.25	901.21	904.58	867.29	800.57	789.58	781.62	786.14	858.21	810.60	823.64
	1999	934.66	908.22	902.99	900.25	907.81	884.20	792.02	862.72	884.01	912.37	898.29	905.16
	2000	867.57	866.27	865.78	871.79	880.98	922.86	929.52	937.33	920.79	919.01	915.78	915.11
	2001	884.03	871.85	895.67	903.64	913.36	929.58	943.95	959.78	954.07	951.18	980.24	958.05
	2002	951.79	969.79	961.10	958.61	964.89
62 Health care & social assistance - Soins de santé et assistance sociale													
	1998	671.87	682.95	690.14	695.77	730.89	710.58	735.28	632.56	710.91	726.95	647.42	669.24
	1999	646.41	644.83	654.15	619.88	614.16	621.07	630.99	620.03	657.08	644.37	659.49	665.43
	2000	666.51	654.48	656.83	660.94	663.07	661.67	666.83	667.73	670.93	671.90	671.71	675.44
	2001	615.30	616.16	617.64	619.79	622.32	628.26	625.58	627.22	634.82	635.76	642.02	613.74
	2002	617.96	621.76	635.81	638.07	625.65
72 Accomodation & food services - Hébergement et services de restauration													
	1998	311.39	332.65	339.81	357.26	352.50	356.69	350.52	343.35	310.60	320.97	303.81	320.26
	1999	312.61	321.04	322.94	289.45	309.51	311.57	353.85	352.04	360.45	353.61	367.34	358.81
	2000	369.16	364.26	362.01	365.11	363.92	355.04	351.00	348.64	355.49	360.77	370.46	376.58
	2001	389.35	387.72	382.11	383.25	384.93	371.65	359.72	366.31	376.65	384.96	395.71	401.11
	2002	408.93	399.53	398.94	400.75	405.80
91 Public administration - Administrations publiques													
	1998	879.82	880.24	885.37	888.26	899.72	876.98	900.07	880.03	874.34	836.54	853.73	873.64
	1999	888.40	908.28	919.15	912.40	909.61	912.37	909.06	936.01	933.49	933.82	939.26	941.08
	2000	883.64	886.67	884.08	891.44	897.86	906.75	902.54	902.22	897.67	926.10	904.27	899.54
	2001	896.37	903.56	899.16	898.32	903.30	916.07	915.52	913.91	908.89	902.87	906.07	908.96
	2002	909.74	914.09	915.02	910.85	916.45
NORTHWEST TERRITORIES AND NUNAVUT - TERRITOIRES DU NORD-OUEST ET NUNAVUT													
11-91N Industrial aggregate (excluding unclassified) - Ensemble des industries sauf les entreprises non classifiées													
	1998	749.88	757.24	760.71	763.27	763.58	747.86	747.30	748.43	758.85	773.67	765.50	770.99
	1999	744.42	767.80	781.09	783.85	780.33	806.60	801.55	800.67	795.63	818.77	812.97	831.28
	2000	830.82	835.45	844.47	843.70	848.60	856.80	854.01	865.49	857.08	848.86	847.39	867.15
11-33N Goods producing industries - Branche productrice de biens													
	1998	906.79	973.60	926.94	933.13	938.83	945.36	916.22	913.25	910.10	901.81	926.61	920.09
	1999	883.74	882.74	933.29	948.59	966.90	981.49	1,015.87	1,012.39	1,013.46	1,048.75	1,035.82	1,041.10
	2000	1,093.79	1,083.09	1,069.93	1,061.51	1,081.61	1,099.38	1,125.75	1,151.70	1,150.98	1,107.80	1,140.22	1,136.68
41-91N Service producing industries - Branche productrice de services													
	1998	720.92	720.45	728.47	733.20	733.38	717.67	721.40	724.13	734.11	747.77	738.21	746.61
	1999	724.80	749.05	749.36	752.89	746.04	774.13	757.64	759.87	745.94	760.76	762.40	785.84
	2000	783.53	786.92	792.87	799.78	797.27	805.11	793.95	802.29	789.21	786.87	784.15	811.30

Table 2
Seasonally Adjusted Estimates of Average Weekly Earnings,
for All Employees, for Selected Industries, Canada, Provinces
and Territories.

(Continued - suite)

Tableau 2
Estimations désaisonnalisées de la rémunération hebdomadaire
moyenne, pour l'ensemble des salariés, pour une sélection
d'industries, Canada, provinces et territoires.

NAICS	Industry	Jan. - Janv.	Feb. - Fév.	March - Mars	April - Avril	May - Mai	June - Juin	July - Juillet	August - Août	Sept. - Sept.	Oct. - Oct.	Nov. - Nov.	Dec. - Déc.
NORTHWEST TERRITORIES AND NUNAVUT - TERRITOIRES DU NORD-OUEST ET NUNAVUT													
23	Construction - Construction												
	1998	\$727.95	\$828.01	\$777.31	\$795.97	\$812.96	\$839.66	\$826.58	\$766.31	\$773.18	\$762.41	\$772.84	\$786.58
	1999	726.47	744.63	791.99	810.78	761.49	779.55	819.68	830.10	828.01	874.88	828.17	841.57
	2000	883.55	891.85	891.19	858.77	882.26	867.72	889.88	946.53	941.29	850.14	880.42	891.53
41-45N	Trade - Commerce												
	1998	572.79	563.08	559.81	557.77	551.45	515.43	517.98	558.07	533.23	569.44	543.14	539.71
	1999	526.82	578.86	529.65	542.42	570.97	570.95	555.69	533.97	541.00	578.26	589.47	600.45
	2000	577.19	571.64	576.23	605.13	605.43	598.89	577.92	617.25	603.59	608.22	598.35	640.30
41	Wholesale Trade - Commerce de gros												
	1998	733.25	708.47	738.37	714.38	696.79	634.61	691.06	715.50	678.13	708.54	689.56	723.70
	1999	724.45	730.42	743.26	758.97	837.38	783.21	772.52	725.73	724.12	696.86	752.50	821.83
	2000	775.01	765.23	735.91	743.36	780.52	733.69	736.75	826.82	780.10	779.11	783.96	853.53
44-45	Retail trade - Commerce de détail												
	1998	535.13	529.20	517.57	522.21	513.47	487.46	482.81	526.02	499.13	538.60	514.03	503.94
	1999	486.65	545.44	482.80	496.10	514.91	518.87	502.47	485.96	496.61	547.57	549.17	554.32
	2000	529.66	521.87	532.22	564.54	560.27	561.33	533.94	566.38	558.01	565.44	552.08	584.51
48-49	Transportation & warehousing - Transport et entreposage												
	1998	869.20	880.62	888.82	906.87	917.84	859.48	882.17	821.29	946.23	847.31	857.42	846.83
	1999	892.09	853.17	857.93	799.53	799.27	826.93	790.05	832.71	841.62	865.81	870.45	877.93
	2000	868.57	843.80	842.35	875.56	871.36	850.56	843.12	833.99	835.10	821.51	814.82	821.80
54	Professional, scientific & technical services - Services professionnels, scientifiques et techniques												
	1998	845.45	848.83	808.25	822.06	870.41	787.45	785.98	762.81	825.31	914.91	726.41	833.11
	1999	665.75	755.00	781.05	803.66	778.73	845.05	800.87	911.70	798.69	812.06	762.37	824.71
	2000	774.04	795.57	792.83	806.77	777.95	822.46	786.45	773.13	811.48	822.73	817.16	919.77
62	Health care & social assistance - Soins de santé et assistance sociale												
	1998	715.70	726.06	743.11	742.08	771.44	742.73	770.32	709.37	723.58	716.36	736.18	699.17
	1999	695.97	735.58	722.26	764.47	724.17	753.49	769.67	772.03	820.18	820.51	814.04	810.56
	2000	816.63	817.11	819.58	821.67	825.63	827.17	828.21	830.73	832.65	833.92	835.85	839.47
72	Accommodation & food services - Hébergement et services de restauration												
	1998	349.54	309.51	317.88	327.31	312.06	312.03	319.43	319.84	321.34	335.96	318.75	347.61
	1999	290.55	320.30	311.20	331.06	305.15	335.05	326.81	335.22	305.41	321.11	339.86	360.04
	2000	340.02	347.78	349.83	349.77	351.37	357.33	365.30	361.93	363.03	362.63	367.42	367.83
91	Public administration - Administrations publiques												
	1998	771.45	766.93	769.00	797.40	835.64	807.26	840.15	861.00	883.30	889.35	892.93	884.67
	1999	882.64	880.64	896.91	892.96	909.22	915.28	915.52	902.52	902.02	895.18	912.34	934.51
	2000	975.51	983.93	988.49	983.42	995.50	999.81	996.92	998.82	983.72	997.33	988.87	992.52

Employment, Earnings and Hours, 2002
 Statistics Canada - Cat. No. 72-002-XIB

Emploi, gains et durée du travail, 2002
 Statistique Canada - No 72-002-XIB au cat.

Table 3

Tableau 3

Fixed-weighted Indexes (1996=100) of Average Hourly Earnings, for All Employees, for Selected Industries, Canada, Provinces and Territories, (1998-2002).

Indices à pondération fixe (1996=100) de la rémunération horaire moyenne, pour l'ensemble des salariés, pour une sélection d'industries, Canada, provinces et territoires, (1998-2002).

The year-over-year growth rate for the fixed-weighted index increased slightly in May 2002. Between May 2001 and May 2002, the fixed-weighted index has increased by 3.6 percent, up from 3.0 for the comparable time period ending in April 2002. There were earnings gains in both goods-producing and service-producing industries.

Le taux de croissance d'une année à l'autre de l'indice à pondération fixe de la rémunération horaire moyenne connaissait une légère hausse en mai 2002. Entre mai 2001 et mai 2002, l'indice a augmenté de 3,6% alors que la hausse en avril 2002 était de 3,0. Cette augmentation c'est fait sentir à la fois dans la branche productrice de biens et la branche productrice de services.

	Page
Canada	64
<hr/>	
Provinces and Territories / Provinces et territoires	66

Table 3
Fixed-weighted Indexes (1996=100) of Average Hourly Earnings
for All Employees, for Selected Industries, Canada, Provinces
and Territories.

Tableau 3
Indices à pondération fixe (1996=100) de la rémunération
horaire moyenne, pour l'ensemble des salariés, pour une
sélection d'industries, Canada, provinces et territoires.

NAICS	Industry	Jan.	Feb.	March	April	May	June	July	August	Sept.	Oct.	Nov.	Dec.
SCIAN	Industrie	Janv.	Fév.	Mars	Avril	Mai	Juin	Juillet	Août	Sept.	Oct.	Nov.	Déc.
CANADA													
11-91N Industrial aggregate (excluding unclassified) - Ensemble des industries sauf les entreprises non classifiées													
	1998	102.3	102.6	102.7	102.7	101.8	102.1	102.6	102.6	102.0	102.9	103.4	103.4
	1999	103.9	104.4	103.5	103.5	103.6	103.7	103.7	103.6	103.0	103.5	103.4	105.1
	2000	105.2	105.2	105.5	105.9	105.9	106.3	106.8	106.1	105.5	105.8	105.7	106.1
	2001	106.4	106.6	106.5	106.9	106.4	107.1	107.9	108.6	108.3	108.6	108.7	109.0
	2002	109.1	109.2	109.6	110.1	110.2
11-33N Goods producing industries - Branche productrice de biens													
	1998	104.5	105.6	104.8	104.8	103.5	105.4	105.2	103.9	103.5	104.6	104.6	104.9
	1999	106.2	106.0	105.6	106.0	105.8	106.2	107.1	107.0	104.9	105.2	105.1	107.5
	2000	107.9	108.1	107.7	108.5	108.9	108.7	109.1	109.0	108.8	108.7	108.4	109.5
	2001	109.9	109.7	109.7	109.9	109.8	110.3	110.4	110.7	111.3	111.3	111.7	112.6
	2002	113.0	113.2	114.2	114.2	114.6
41-91N Service producing industries - Branche productrice de services													
	1998	101.5	101.5	101.9	101.9	101.2	100.9	101.5	102.1	101.4	102.2	102.9	102.8
	1999	103.0	103.8	102.7	102.5	102.7	102.7	102.4	102.3	102.4	102.8	102.8	104.3
	2000	104.1	104.1	104.6	104.9	104.7	105.4	106.0	105.0	104.3	104.7	104.6	104.8
	2001	105.1	105.4	105.3	105.7	105.1	105.8	106.9	107.8	107.1	107.5	107.5	107.6
	2002	107.6	107.7	107.8	108.5	108.5
11 Forestry, logging & support - Foresterie, exploitation et soutien													
	1998	102.3	101.1	101.2	103.5	98.7	101.8	103.8	102.6	103.7	104.2	107.8	108.7
	1999	103.8	105.1	106.4	104.3	99.0	94.7	96.0	99.2	97.9	97.8	99.1	101.1
	2000	102.0	101.0	104.7	103.1	107.6	107.6	106.2	105.4	103.9	106.1	105.8	108.5
	2001	107.1	107.3	107.8	109.2	107.4	111.7	112.7	112.3	113.9	112.8	113.0	113.6
	2002	112.1	111.2	112.2	112.8	112.7
21 Mining & oil & gas extraction - Extraction minière et extraction de pétrole et de gaz													
	1998	106.0	106.7	104.2	105.7	101.5	103.8	102.5	103.1	103.1	107.2	109.2	108.2
	1999	106.9	110.0	106.0	108.2	105.4	105.6	106.0	108.5	104.4	103.6	101.4	101.8
	2000	102.8	104.6	103.5	104.5	103.2	104.5	102.9	103.8	105.9	102.4	105.2	105.9
	2001	107.3	106.6	103.6	102.5	105.3	102.0	103.5	105.8	107.9	106.6	106.0	107.7
	2002	107.2	111.4	107.8	108.6	108.2
22 Utilities - Services publics													
	1998	94.5	103.2	103.4	104.1	105.0	105.0	111.7	109.2	109.7	112.7	107.6	109.6
	1999	112.5	110.4	112.6	118.5	112.3	111.6	108.9	115.5	116.1	110.2	115.5	116.0
	2000	114.2	117.3	117.6	116.9	117.1	115.9	116.8	116.5	116.9	116.5	115.3	115.3
	2001	115.2	113.1	115.2	115.0	115.2	114.0	114.4	114.8	113.8	112.7	117.7	117.9
	2002	111.5	118.1	117.2	115.9	114.5
23 Construction - Construction													
	1998	102.9	104.0	101.1	98.5	99.0	101.0	98.2	97.7	96.5	96.9	96.7	96.3
	1999	99.9	101.0	101.0	100.9	101.0	98.2	99.2	100.8	96.2	98.7	98.7	102.3
	2000	102.1	101.7	101.1	102.6	102.7	103.4	103.3	103.0	103.1	101.8	101.9	102.2
	2001	103.1	103.5	101.4	101.7	101.9	101.3	100.7	100.6	101.5	102.0	101.4	103.6
	2002	105.5	104.3	105.4	104.8	106.7
31-33 Manufacturing - Fabrication													
	1998	105.6	106.2	106.0	106.3	104.8	106.8	106.8	105.2	104.8	105.7	105.7	106.2
	1999	107.3	106.5	106.2	106.2	106.8	108.2	109.4	108.0	106.4	106.9	106.5	108.9
	2000	109.6	109.5	109.0	109.9	110.4	109.9	110.7	110.6	110.1	110.5	109.9	111.2
	2001	111.6	111.4	112.1	112.3	111.8	113.1	113.1	113.3	113.8	114.0	114.2	114.9
	2002	115.5	115.3	116.9	117.0	117.2
Non-durable goods - Biens non durables													
	1998	106.1	107.1	105.7	105.7	104.2	106.5	108.0	105.1	104.0	103.9	103.7	104.1
	1999	104.8	103.5	104.0	104.6	105.6	106.9	107.8	107.2	104.4	104.9	105.1	108.1
	2000	108.9	108.9	108.1	108.5	109.5	108.8	109.3	109.0	109.2	109.1	109.4	109.7
	2001	110.0	109.5	110.5	109.7	109.0	110.9	110.9	111.1	111.1	111.5	111.9	111.5
	2002	113.0	113.3	113.5	113.5	113.4
Durable goods - Biens durables													
	1998	105.2	105.5	106.2	106.8	105.3	107.0	105.9	105.2	105.4	107.1	107.3	107.8
	1999	109.2	108.7	107.8	107.3	107.8	109.2	110.6	108.7	107.9	108.4	107.5	109.5
	2000	110.2	110.0	109.7	111.0	111.1	110.7	111.7	111.8	110.8	111.6	110.2	112.4

Table 3
Fixed-weighted Indexes (1996=100) of Average Hourly Earnings
for All Employees, for Selected Industries, Canada, Provinces
and Territories.

(Continued - suite)

Tableau 3
Indices à pondération fixe (1996=100) de la rémunération
horaire moyenne, pour l'ensemble des salariés, pour une
sélection d'industries, Canada, provinces et territoires.

NAICS	Industry	Jan.	Feb.	March	April	May	June	July	August	Sept.	Oct.	Nov.	Dec.
SCIAN	Industrie	Janv.	Fév.	Mars	Avril	Mai	Juin	Juillet	Août	Sept.	Oct.	Nov.	Déc.
CANADA													
	Durable goods - Biens durables												
	2001	112.7	112.9	113.2	114.2	114.0	114.7	114.8	114.9	115.8	115.8	116.1	117.5
	2002	117.4	116.9	119.5	119.7	120.2
	41-45N Trade - Commerce												
	1998	103.8	105.9	107.2	106.9	104.4	103.4	103.6	103.7	103.3	102.9	103.2	102.9
	1999	104.8	106.5	105.1	104.1	105.3	103.7	103.5	102.3	103.9	105.0	107.3	108.4
	2000	109.6	110.1	109.4	110.5	109.8	111.5	112.6	110.5	110.2	110.8	110.9	110.4
	2001	110.8	109.8	110.2	110.4	109.7	109.8	110.5	110.0	110.1	109.9	110.8	110.7
	2002	111.1	111.4	111.8	111.8	113.1
	41 Wholesale Trade - Commerce de gros												
	1998	107.6	110.4	112.4	111.8	106.5	104.8	106.8	105.7	105.7	103.1	105.0	104.6
	1999	107.2	108.5	107.2	107.2	110.4	106.7	107.3	104.7	106.3	106.7	110.9	109.8
	2000	109.9	109.3	109.4	110.6	111.0	113.4	114.4	111.5	111.7	112.4	112.7	111.2
	2001	110.7	108.0	108.3	109.0	107.3	107.3	108.6	107.8	107.5	108.0	107.4	107.3
	2002	108.3	108.9	109.0	108.8	111.4
	44-45 Retail trade - Commerce de détail												
	1998	100.8	102.4	103.2	103.1	102.8	102.3	101.0	102.1	101.4	102.6	101.8	101.6
	1999	103.0	104.9	103.4	101.6	101.3	101.3	100.5	100.4	102.0	103.6	104.4	107.2
	2000	109.3	110.7	109.4	110.4	108.8	110.0	111.9	109.8	109.0	109.5	109.5	109.7
	2001	110.8	111.3	111.6	111.6	111.6	111.8	112.1	111.8	112.2	111.4	113.5	113.3
	2002	113.3	113.4	114.0	114.2	114.4
	48-49 Transportation & warehousing - Transport et entreposage												
	1998	101.8	102.9	104.1	104.6	104.0	102.2	104.0	105.3	103.3	104.8	105.0	107.2
	1999	107.5	106.8	108.3	108.2	106.6	108.6	108.6	108.5	108.7	109.1	107.8	107.8
	2000	109.3	109.6	109.8	109.5	109.4	109.3	109.1	108.7	108.8	109.1	109.2	109.2
	2001	108.5	108.1	108.4	108.0	106.9	109.2	109.9	110.6	111.0	111.4	111.1	111.3
	2002	110.9	111.7	112.5	111.4	110.6
	51 Information & cultural industries - Industrie de l'information et industrie culturelle												
	1998	102.3	103.0	102.5	102.2	104.8	101.5	103.2	102.2	101.6	105.1	101.6	102.6
	1999	105.6	104.0	105.3	105.9	101.5	105.4	104.3	106.4	106.8	103.8	106.9	108.5
	2000	107.0	107.0	107.7	106.5	106.3	106.6	107.1	106.3	106.6	106.8	105.9	107.3
	2001	104.2	106.4	106.6	107.1	105.8	106.8	106.6	106.8	108.4	108.9	112.6	112.2
	2002	110.3	112.3	110.1	109.9	109.9
	52 Finance & insurance - Finance et assurances												
	1998	104.2	104.4	106.6	107.3	101.3	99.3	101.9	106.5	107.2	109.9	108.0	109.3
	1999	107.3	106.3	104.6	104.9	102.1	102.7	105.6	102.9	103.4	104.9	102.7	105.5
	2000	106.0	106.2	106.2	107.5	108.8	106.8	107.1	105.5	103.6	105.1	105.1	105.8
	2001	110.0	111.4	110.0	114.5	113.6	113.6	112.6	115.2	113.7	112.7	115.0	109.5
	2002	110.7	110.0	110.1	112.7	111.8
	53 Real estate & rental & leasing - Services immobiliers et services de location et de location à bail												
	1998	101.7	101.0	104.9	105.4	97.3	96.3	96.1	99.8	98.8	98.7	98.0	100.5
	1999	102.8	100.3	101.7	98.5	100.1	99.3	101.6	99.7	101.9	100.2	101.0	102.4
	2000	103.0	102.1	103.9	103.8	102.2	110.2	108.6	108.0	104.0	109.2	108.4	105.0
	2001	109.9	110.2	107.9	111.0	108.3	109.9	111.4	111.7	111.4	112.0	107.2	109.8
	2002	107.7	110.7	110.5	112.6	113.0
	54 Professional, scientific & technical services - Services professionnels, scientifiques et techniques												
	1998	101.9	99.8	99.2	98.6	101.1	101.6	98.5	100.2	100.9	98.6	102.3	96.1
	1999	98.4	99.1	98.3	98.4	99.7	99.1	97.4	97.2	101.1	101.3	101.3	101.1
	2000	102.3	102.6	104.1	105.3	104.2	106.2	106.5	104.9	106.1	107.2	107.1	106.2
	2001	108.5	106.9	106.3	106.2	106.4	107.2	109.3	109.2	108.5	109.3	109.5	109.6
	2002	110.0	110.3	109.8	111.4	108.2
	55 Management of companies & enterprises - Gestion de sociétés et d'entreprises												
	1998	93.1	91.2	94.0	93.5	85.2	84.5	85.6	88.9	93.6	92.3	92.1	96.4
	1999	96.4	90.4	86.0	85.2	84.0	83.6	85.7	84.4	79.6	82.1	76.1	76.5
	2000	77.5	77.3	77.0	79.3	80.1	80.0	79.8	79.1	79.2	78.0	77.6	78.5
	2001	79.7	80.0	79.2	78.0	77.8	77.8	78.1	76.7	77.9	80.4	81.4	81.5
	2002	80.3	80.5	80.4	80.7	80.6

Table 3
Fixed-weighted Indexes (1996=100) of Average Hourly Earnings
for All Employees, for Selected Industries, Canada, Provinces
and Territories.

(Continued - suite)

Tableau 3
Indices à pondération fixe (1996=100) de la rémunération
horaire moyenne, pour l'ensemble des salariés, pour une
sélection d'industries, Canada, provinces et territoires.

NAICS	Industry	Jan.	Feb.	March	April	May	June	July	August	Sept.	Oct.	Nov.	Dec.
SCIAN	Industrie	Janv.	Fév.	Mars	Avril	Mai	Juin	Juillet	Août	Sept.	Oct.	Nov.	Déc.
CANADA													
56	Admin. & support, waste managemt. & remediation services - Services admin., soutien, gestion des déchets, assainissem.												
	1998	102.1	101.1	99.6	100.2	102.2	101.3	101.3	103.5	108.1	104.8	105.4	105.4
	1999	106.8	109.0	105.2	103.5	104.4	103.4	103.5	106.2	109.9	110.1	107.8	109.1
	2000	108.6	110.3	112.9	113.0	114.0	112.9	113.2	110.4	110.1	108.6	111.9	111.7
	2001	114.2	113.8	112.1	114.1	113.9	112.5	113.3	114.3	114.3	115.1	115.3	112.8
	2002	115.3	115.9	115.7	115.1	115.5
61	Educational services - Services d'enseignement												
	1998	96.7	96.5	95.5	94.7	95.1	96.2	101.2	99.3	96.6	95.6	95.1	96.5
	1999	93.8	94.8	94.3	95.9	96.2	98.7	96.1	97.6	95.1	93.2	92.4	93.4
	2000	91.4	90.6	89.9	89.9	90.3	92.3	95.5	95.6	90.7	90.2	90.1	90.3
	2001	89.1	89.8	89.6	89.8	90.5	92.8	97.2	96.9	92.5	92.5	90.6	93.5
	2002	90.1	89.8	89.7	91.6	92.0
62	Health care & social assistance - Soins de santé et assistance sociale												
	1998	101.2	99.9	100.1	100.6	101.1	100.8	100.2	101.2	99.6	101.2	102.9	102.5
	1999	102.7	105.4	104.2	102.5	103.5	102.7	103.3	103.8	103.7	102.4	104.8	105.4
	2000	105.2	104.8	107.2	106.7	106.1	105.8	105.9	105.1	105.0	105.4	106.1	106.4
	2001	105.8	107.2	107.7	107.5	106.8	107.4	107.9	110.6	110.9	111.8	112.0	112.1
	2002	112.3	112.7	113.5	113.6	113.7
71	Arts, entertainment & recreation - Arts, spectacles et loisirs												
	1998	97.5	96.7	96.0	99.3	100.7	96.3	94.3	91.6	92.1	97.0	99.5	99.8
	1999	108.7	105.3	102.3	98.3	95.3	95.6	95.7	98.2	95.3	100.0	101.8	107.4
	2000	105.9	108.1	109.5	108.5	107.9	106.8	105.4	105.2	105.3	106.4	105.1	104.9
	2001	108.9	108.3	110.3	111.3	109.5	109.9	110.5	109.7	111.0	111.2	113.0	118.4
	2002	118.1	120.1	117.4	113.2	112.9
72	Accomodation & food services - Hébergement et services de restauration												
	1998	101.5	101.1	101.2	102.3	97.4	97.8	94.4	94.6	97.2	99.1	99.3	98.8
	1999	96.3	96.9	96.2	94.6	96.2	94.5	92.9	92.7	95.9	99.5	102.5	103.1
	2000	104.3	105.2	103.7	101.9	102.7	102.3	101.4	100.6	101.5	101.8	102.1	104.3
	2001	104.5	104.5	106.7	107.6	105.5	107.0	108.0	108.6	109.0	107.9	109.4	111.6
	2002	113.2	112.3	113.6	113.4	112.5
81	Other services (except public administration) - Autres services, sauf les administrations publiques												
	1998	100.1	100.7	100.2	101.7	97.4	98.1	100.6	100.3	102.5	101.1	102.8	102.0
	1999	102.0	103.5	103.9	103.0	103.4	101.5	101.9	100.6	101.6	102.9	103.4	104.2
	2000	103.1	104.0	104.3	103.8	104.5	103.2	103.1	102.7	101.7	103.2	103.0	103.6
	2001	103.6	102.6	102.3	103.1	103.4	104.3	105.5	105.9	106.5	106.4	106.5	107.4
	2002	107.3	108.3	108.4	108.0	108.6
91	Public administration - Administrations publiques												
	1998	103.1	102.3	102.5	102.2	104.9	107.0	106.4	107.0	103.3	107.8	111.0	109.9
	1999	109.2	110.7	107.7	109.5	111.0	110.6	109.8	109.2	105.2	108.5	103.3	108.2
	2000	106.4	105.5	106.6	107.3	107.0	107.9	107.4	107.2	108.3	108.0	106.3	107.2
	2001	106.7	108.3	107.6	105.9	104.4	103.7	103.8	107.2	106.3	108.8	105.6	105.3
	2002	107.4	105.5	105.7	108.6	108.8
NEWFOUNDLAND AND LABRADOR - TERRE-NEUVE ET LABRADOR													
11-91N	Industrial aggregate (excluding unclassified) - Ensemble des industries sauf les entreprises non classifiées												
	1998	100.4	100.2	99.7	100.4	103.1	103.5	104.0	103.4	101.4	101.7	104.0	103.6
	1999	103.2	104.5	103.0	104.4	104.4	105.4	104.4	103.2	102.6	103.4	104.7	107.1
	2000	105.8	107.2	106.9	108.0	106.4	107.8	107.4	106.7	107.3	106.6	105.5	106.5
	2001	105.8	106.0	106.9	107.0	105.9	106.4	105.8	105.9	107.7	109.9	109.0	110.5
	2002	110.1	110.1	109.6	108.8	108.7
PRINCE EDWARD ISLAND - ÎLE-DU-PRINCE-ÉDOUARD													
11-91N	Industrial aggregate (excluding unclassified) - Ensemble des industries sauf les entreprises non classifiées												
	1998	102.2	101.5	101.0	100.3	105.1	104.6	107.3	105.5	107.8	108.5	107.7	110.5
	1999	109.2	109.3	108.4	108.0	107.0	109.2	106.3	106.4	106.7	106.4	108.7	111.1
	2000	111.7	112.6	111.4	111.9	110.5	110.1	109.8	109.0	109.8	109.5	110.1	109.5

Table 3
Fixed-weighted Indexes (1996=100) of Average Hourly Earnings
for All Employees, for Selected Industries, Canada, Provinces
and Territories.

(Continued - suite)

Tableau 3
Indices à pondération fixe (1996=100) de la rémunération
horaire moyenne, pour l'ensemble des salariés, pour une
sélection d'industries, Canada, provinces et territoires.

NAICS	Industry	Jan.	Feb.	March	April	May	June	July	August	Sept.	Oct.	Nov.	Dec.
SCIAN	Industrie	Janv.	Fév.	Mars	Avril	Mai	Juin	Juillet	Août	Sept.	Oct.	Nov.	Déc.
PRINCE EDWARD ISLAND - ÎLE-DU-PRINCE-ÉDOUARD													
11-91N Industrial aggregate (excluding unclassified) - Ensemble des industries sauf les entreprises non classifiées													
	2001	108.9	110.0	110.2	110.3	108.6	110.4	112.5	111.4	110.9	111.6	112.7	111.7
	2002	113.4	113.2	113.7	112.5	114.8
NOVA SCOTIA - NOUVELLE-ÉCOSSE													
11-91N Industrial aggregate (excluding unclassified) - Ensemble des industries sauf les entreprises non classifiées													
	1998	100.4	101.3	101.1	101.7	103.2	103.6	106.3	104.1	102.6	103.6	104.3	105.6
	1999	102.8	102.9	102.0	102.4	102.5	103.1	103.5	103.0	102.5	103.9	104.3	108.1
	2000	109.3	109.2	108.7	110.0	110.1	111.4	110.3	109.2	107.7	108.7	108.8	110.0
	2001	110.3	110.5	110.4	110.2	110.0	111.0	112.7	112.5	111.7	112.5	112.2	113.5
	2002	115.0	118.5	114.9	114.4	114.1
NEW BRUNSWICK - NOUVEAU-BRUNSWICK													
11-91N Industrial aggregate (excluding unclassified) - Ensemble des industries sauf les entreprises non classifiées													
	1998	103.6	103.5	103.5	103.9	106.2	104.6	105.2	104.5	102.9	104.6	104.4	106.4
	1999	105.3	105.8	104.4	104.9	104.8	105.4	105.7	104.1	106.1	107.3	107.0	109.7
	2000	108.9	109.2	108.4	108.9	109.4	109.7	108.7	108.3	108.9	109.0	107.9	108.9
	2001	108.1	109.5	109.4	108.9	108.7	109.4	110.9	111.8	110.3	111.4	111.8	112.8
	2002	112.4	112.7	112.7	113.1	113.4
QUÉBEC													
11-91N Industrial aggregate (excluding unclassified) - Ensemble des industries sauf les entreprises non classifiées													
	1998	102.3	103.4	103.8	104.0	100.6	100.9	101.2	101.4	100.5	101.3	101.2	101.3
	1999	102.1	102.6	101.4	101.3	101.4	101.7	101.3	101.4	100.6	100.9	100.5	102.6
	2000	102.8	103.0	103.1	103.7	103.9	103.8	104.4	103.9	103.6	103.4	103.2	103.7
	2001	103.9	104.1	103.8	104.0	103.8	104.6	105.3	106.1	105.7	106.5	106.7	107.1
	2002	107.4	107.6	108.6	109.1	109.1
ONTARIO													
11-91N Industrial aggregate (excluding unclassified) - Ensemble des industries sauf les entreprises non classifiées													
	1998	102.0	102.6	103.0	102.3	101.3	101.9	101.9	102.4	101.6	102.6	103.6	103.4
	1999	103.7	104.3	103.5	103.3	104.0	103.6	104.0	104.1	103.2	103.7	103.3	105.0
	2000	104.7	104.8	105.4	105.6	105.5	106.0	106.7	105.9	105.4	106.0	106.0	106.1
	2001	106.6	107.0	106.6	106.8	106.3	106.8	107.7	108.5	108.5	108.2	108.1	108.5
	2002	108.5	108.6	108.8	109.6	109.4
MANITOBA													
11-91N Industrial aggregate (excluding unclassified) - Ensemble des industries sauf les entreprises non classifiées													
	1998	102.6	101.4	100.4	101.1	105.2	104.5	108.0	107.6	106.5	107.6	107.0	107.1
	1999	108.2	108.4	107.2	107.9	106.4	108.6	108.3	107.1	106.7	107.5	108.2	110.2
	2000	109.5	109.7	108.6	109.3	110.0	110.6	111.7	110.6	108.6	108.7	108.4	109.5
	2001	107.9	108.9	109.3	113.8	114.7	116.2	118.2	118.7	118.5	118.3	120.5	113.7
	2002	113.1	113.4	114.5	113.9	113.9
SASKATCHEWAN													
11-91N Industrial aggregate (excluding unclassified) - Ensemble des industries sauf les entreprises non classifiées													
	1998	103.2	101.2	100.1	101.2	102.1	102.2	105.3	104.8	104.2	106.3	106.1	106.7
	1999	107.2	106.7	105.3	106.5	105.7	106.4	106.6	106.3	106.3	106.8	107.1	107.9
	2000	108.3	107.9	107.8	108.0	108.3	109.7	110.0	108.4	108.5	107.5	107.5	108.2
	2001	108.3	107.2	107.6	107.9	107.8	108.5	110.1	110.8	110.2	110.1	110.1	110.9
	2002	111.0	110.8	111.6	111.7	112.0
ALBERTA													
11-91N Industrial aggregate (excluding unclassified) - Ensemble des industries sauf les entreprises non classifiées													
	1998	104.8	103.9	103.2	104.5	107.3	107.4	107.9	107.6	107.6	108.6	108.6	109.0
	1999	110.1	111.0	109.9	110.0	109.2	109.3	109.7	109.4	109.1	109.5	110.5	110.8
	2000	111.0	111.4	110.8	111.3	111.3	112.3	113.0	112.4	111.1	111.2	111.4	111.9
	2001	112.9	112.6	112.8	113.8	111.6	111.8	112.5	113.9	113.3	114.2	113.3	114.5

Table 3

Fixed-weighted Indexes (1996=100) of Average Hourly Earnings
for All Employees, for Selected Industries, Canada, Provinces
and Territories.

(Continued - suite)

NAICS	Industry	Jan. - Janv.	Feb. - Fév.	March - Mars	April - Avril	May - Mai	June - Juin	July - Juillet	August - Août	Sept. - Sept.	Oct. - Oct.	Nov. - Nov.	Dec. - Déc.
SCIAN	Industrie												
ALBERTA													
11-91N Industrial aggregate (excluding unclassified) - Ensemble des industries sauf les entreprises non classifiées													
2002													
		115.7	114.7	115.2	115.7	117.3
BRITISH COLUMBIA - COLOMBIE-BRITANNIQUE													
11-91N Industrial aggregate (excluding unclassified) - Ensemble des industries sauf les entreprises non classifiées													
1998													
		101.4	101.4	100.6	101.3	99.6	99.9	99.9	99.8	99.8	100.0	100.8	100.3
1999													
		101.2	101.6	101.5	101.0	100.7	101.0	100.3	100.3	100.7	100.5	101.0	102.6
2000													
		103.3	102.6	103.4	103.7	103.9	104.3	104.3	103.7	103.0	103.3	103.0	103.7
2001													
		104.0	103.7	104.5	104.5	104.2	105.3	105.6	105.5	105.0	105.4	106.4	107.2
2002													
		106.1	106.4	106.7	107.1	107.3
YUKON													
11-91N Industrial aggregate (excluding unclassified) - Ensemble des industries sauf les entreprises non classifiées													
1998													
		115.3	107.8	108.7	107.6	102.2	100.1	102.7	99.1	99.3	102.2	99.7	102.9
1999													
		98.8	105.6	105.5	106.3	103.5	104.0	103.0	104.6	106.0	109.6	107.2	109.9
2000													
		104.6	104.1	101.2	102.9	103.1	104.0	103.0	102.0	103.0	102.5	103.3	104.6
2001													
		106.6	103.0	106.0	104.4	105.7	106.2	109.6	110.0	109.4	110.5	110.5	112.5
2002													
		109.2	109.9	109.8	107.3	108.5
NORTHWEST TERRITORIES AND NUNAVUT - TERRITOIRES DU NORD-OUEST ET NUNAVUT													
11-91N Industrial aggregate (excluding unclassified) - Ensemble des industries sauf les entreprises non classifiées													
1998													
		107.9	102.8	103.7	104.7	102.3	99.4	101.3	100.6	101.2	105.6	106.9	105.7
1999													
		104.6	109.3	108.8	107.9	105.2	105.6	107.1	106.8	102.1	103.4	103.4	108.1
2000													
		109.6	105.3	108.4	110.3	110.1	108.9	108.6	109.5	109.6	108.3	106.6	108.1
2001													
		106.7	106.2	106.5	106.3	105.0	105.7	106.4	105.4	106.1	105.9	105.0	107.6
2002													
		107.5	109.4	109.4	106.9	109.9

Employment, Earnings and Hours, 2002
Statistics Canada - Cat. No. 72-002-XIB

Tableau 3

Indices à pondération fixe (1996=100) de la rémunération
horaire moyenne, pour l'ensemble des salariés, pour une
sélection d'industries, Canada, provinces et territoires.

Emploi, gains et durée du travail, 2002
Statistique Canada - No 72-002-XIB au cat.

Table 4

Tableau 4

Number of Industries Showing Year-Over-Year Increases in Employment, for Selected Industries, Canada, (1998-2002).

Nombre d'industries démontrant des augmentations d'emploi d'une année à l'autre, pour une sélection d'industries, Canada (1998-2002).

The number of industries recording year-over-year earnings increases was unchanged in May from April. However, industries in manufacturing and wholesale trade reported more industries with year-over-year employment increases in May.

Le nombre d'industries ayant enregistré une augmentation d'emploi d'une année à l'autre est demeuré inchangé en mai. Des industries dans le secteur de la fabrication et du commerce de détail ont enregistré des augmentations d'emploi d'une année à l'autre au mois de mai.

	Page
Canada	70

Table 4
Number of Industries Showing Year-Over-Year Increases
in Employment, for Selected Industries, Canada.

Tableau 4
Nombre d'industries démontrant des augmentations d'emploi d'une
année sur l'autre, pour une sélection d'industries, Canada.

NAICS	Industry	Jan. - Janv.	Feb. - Fév.	March - Mars	April - Avril	May - Mai	June - Juin	July - Juillet	August - Août	Sept. - Sept.	Oct. - Oct.	Nov. - Nov.	Dec. - Déc.	Average - Moyenne
SCIAN	Industrie													
11-91N Industrial aggregate (excluding unclassified) - Ensemble des industries sauf les entreprises non classifiées														
	Total number of industries - Nombre total d'industries	866	866	866	866	866	866	866	866	866	866	866	866	866
	Number of industries increasing - Nombre d'industries augmentant													
	1998	658	658	641	615	624	589	572	589	606	572	572	554	658
	1999	546	572	563	563	572	537	554	528	589	632	658	684	598
	2000	710	710	745	727	736	736	727	753	753	753	745	745	771
	2001	544	536	518	518	509	501	509	492	492	483	467	458	518
	2002	491	500	526	561	561
11-33N Goods producing industries - Branche productrice de biens														
	Total number of industries - Nombre total d'industries	336	336	336	336	336	336	336	336	336	336	336	336	336
	Number of industries increasing - Nombre d'industries augmentant													
	1998	239	252	249	239	252	239	225	232	228	212	222	232	252
	1999	218	218	208	195	212	188	202	198	218	245	249	265	228
	2000	286	286	299	296	296	289	296	299	292	286	276	276	306
	2001	205	198	192	192	188	181	184	181	181	168	171	165	188
	2002	163	163	173	186	189
41-91N Service producing industries - Branche productrice de services														
	Total number of industries - Nombre total d'industries	530	530	530	530	530	530	530	530	530	530	530	530	530
	Number of industries increasing - Nombre d'industries augmentant													
	1998	419	403	398	376	371	350	350	355	376	360	344	318	403
	1999	329	350	350	366	355	350	355	334	366	382	408	419	366
	2000	424	424	445	429	440	445	429	450	456	466	472	466	461
	2001	343	338	327	327	322	322	322	317	317	312	301	290	327
	2002	328	339	350	371	371
31-33 Manufacturing - Fabrication														
	Total number of industries - Nombre total d'industries	258	258	258	258	258	258	258	258	258	258	258	258	258
	Number of industries increasing - Nombre d'industries augmentant													
	1998	188	204	201	188	199	188	175	178	178	168	175	181	201
	1999	173	168	160	142	157	137	152	152	170	191	191	201	173
	2000	219	222	235	237	240	230	232	240	232	227	217	219	243
	2001	160	150	147	147	142	134	139	134	137	124	126	121	142
	2002	119	122	122	135	148
Non-durable goods - Biens non durables														
	Total number of industries - Nombre total d'industries	132	132	132	132	132	132	132	132	132	132	132	132	132
	Number of industries increasing - Nombre d'industries augmentant													
	1998	81	96	92	84	92	78	82	88	87	82	87	92	92
	1999	82	77	74	62	73	59	71	74	78	87	91	99	82
	2000	115	121	121	125	125	117	117	121	117	115	108	110	129
	2001	83	73	78	81	78	77	77	79	79	74	74	73	81
	2002	68	66	66	68	76
Durable goods - Biens durables														
	Total number of industries - Nombre total d'industries	126	126	126	126	126	126	126	126	126	126	126	126	126
	Number of industries increasing - Nombre d'industries augmentant													
	1998	107	108	108	105	105	110	93	89	91	84	88	89	108
	1999	89	91	87	81	84	78	79	77	91	105	101	103	91
	2000	105	102	112	111	113	112	113	118	115	112	110	110	113
	2001	76	76	69	66	63	58	62	55	57	49	52	49	60
	2002	52	54	57	67	72
41-45N Trade - Commerce														
	Total number of industries - Nombre total d'industries	147	147	147	147	147	147	147	147	147	147	147	147	147
	Number of industries increasing - Nombre d'industries augmentant													
	1998	129	125	109	98	90	79	90	96	107	93	87	68	113
	1999	84	112	115	122	112	103	115	101	118	103	118	121	118
	2000	121	118	126	119	129	132	121	129	129	132	134	129	137
	2001	96	96	94	90	87	90	87	82	76	75	71	69	88
	2002	72	82	85	93	106

Table 4
Number of Industries Showing Year-Over-Year Increases
in Employment, for Selected Industries, Canada.

Tableau 4
Nombre d'industries démontrant des augmentations d'emploi d'une
année sur l'autre, pour une sélection d'industries, Canada.

(Continued - suite)

NAICS	Industry	Jan. - Janv.	Feb. - Fév.	March - Mars	April - Avril	May - Mai	June - Juin	July - Juillet	August - Août	Sept. - Sept.	Oct. - Oct.	Nov. - Nov.	Dec. - Déc.	Average - Moyenne
SCIAN	Industrie													
41	Wholesale Trade - Commerce de gros													
	Total number of industries - Nombre total d'industries	78	78	78	78	78	78	78	78	78	78	78	78	78
	Number of industries increasing - Nombre d'industries augmentant													
	1998	72	66	69	61	63	51	54	51	58	51	45	50	65
	1999	40	57	57	60	56	57	61	56	64	64	67	67	60
	2000	67	64	68	64	69	71	62	64	66	67	68	68	73
	2001	57	55	51	46	44	49	43	41	36	39	34	35	44
	2002	30	37	43	45	56
44-45	Retail trade - Commerce de détail													
	Total number of industries - Nombre total d'industries	69	69	69	69	69	69	69	69	69	69	69	69	69
	Number of industries increasing - Nombre d'industries augmentant													
	1998	58	59	40	38	27	29	35	45	50	42	41	17	48
	1999	44	55	58	62	56	46	53	45	54	39	50	53	57
	2000	53	53	58	55	61	61	59	65	63	65	66	62	63
	2001	39	40	43	44	42	41	43	42	41	36	37	34	44
	2002	42	45	42	48	50
48-49	Transportation & warehousing - Transport et entreposage													
	Total number of industries - Nombre total d'industries	58	58	58	58	58	58	58	58	58	58	58	58	58
	Number of industries increasing - Nombre d'industries augmentant													
	1998	34	35	41	41	32	26	31	28	33	30	28	38	35
	1999	39	38	35	38	39	42	36	34	35	42	36	37	41
	2000	41	40	41	39	38	40	40	43	48	49	52	52	45
	2001	42	39	36	36	38	39	37	37	38	37	33	34	39
	2002	35	38	38	35	34

Employment, Earnings and Hours, 2002
 Statistics Canada - Cat. No. 72-002-XIB

Emploi, gains et durée du travail, 2002
 Statistique Canada - No 72-002-XIB au cat.

Table 5

Tableau 5

Estimates of Employment, Payrolls and Average Weekly Earnings, for All Employees, by Industry, Canada, Provinces and Territories.

Estimations de l'emploi, de la rémunération brute et hebdomadaire moyenne, pour l'ensemble des salariés, par industrie, Canada, provinces et territoires.

Total employees on payrolls increased by 218,000 between May 2001 and May 2002. Major employment gains since May 2001 were reported in health care & social assistance (+36,700), accommodation and food (+19,000), professional and scientific services (+16,300), and other services (+16,200). In May, the year over year increase of average weekly earnings for all employees was of \$15.90.

Le nombre de salariés inscrits sur les listes de paye s'est accru de 218 000 entre mai 2001 et mai 2002. La croissance de l'emploi depuis mai 2001 a été enregistrée principalement dans les industries de soins de santé et d'assistance sociale (+36 700), dans l'hébergement et services de restauration (+19 000) dans les services professionnels, scientifiques et techniques (+16 300) et dans les autres services (+16 200). En mai, l'augmentation d'une année à l'autre de la rémunération hebdomadaire moyenne pour l'ensemble des salariés a été de 15,90\$.

	Page
Canada	73
<hr/>	
Provinces and Territories / Provinces et territoires	79

Table 5
Estimates of Employment, Payrolls and Average Weekly Earnings
for All Employees, by Industry, Canada, Provinces and Territories.

Tableau 5
Estimations de l'emploi, de la rémunération brute et de la
rémunération hebdomadaire moyenne, pour l'ensemble
des salariés, par industrie, Canada, provinces et territoires.

		All Employees - Salariés								
NAICS	Industry	Employment (in thousands)			Total weekly payrolls (in thousands)			Average weekly earnings (including overtime)		
SCIAN	Industrie	Emploi (en milliers)			Rémunération hebdomadaire brute (en milliers)			Rémunération hebdomadaire moyenne (incluant temps supplémentaire)		
		May p 2002 Mai p	April r 2002 Avril r	May 2001 Mai	May p 2002 Mai p	April r 2002 Avril r	May 2001 Mai	May p 2002 Mai p	April r 2002 Avril r	May 2001 Mai
CANADA										
11	Forestry, logging & support - Foresterie, exploitation et soutien	53.1	48.4	66.4	\$45,580	\$41,604	\$54,611	\$858.21	\$860.29	\$822.08
113	Forestry & logging - Foresterie et exploitation forestière	32.3	32.5	41.0	28,154	28,352	34,347	872.84	873.29	837.54
1133	Logging - Exploitation forestière	31.1	31.3	39.4	27,413	27,624	33,378	881.45	881.61	847.17
1153	Support activities for forestry - Activités de soutien à la foresterie	20.9	15.9	25.4	17,426	13,252	20,264	835.59	833.73	797.14
21	Mining & oil & gas extraction - Extraction minière et extraction de pétrole et de gaz	138.5	137.7	140.3	161,379	160,419	161,721	1,165.47	1,164.72	1,152.92
211	Oil & gas extraction - Extraction de pétrole et de gaz	37.4	37.5	37.3	52,608	52,655	51,295	1,405.61	1,404.49	1,374.86
212	Mining (except oil & gas) - Extraction minière, sauf l'extraction de pétrole et de gaz	47.8	47.2	52.0	51,626	50,950	57,167	1,079.13	1,080.56	1,098.89
2121	Coal mining - Extraction de charbon	5.8	5.7	6.2	7,000	6,934	7,624	1,216.38	1,215.70	1,229.32
2122	Metal ore mining - Extraction de minerais métalliques	22.7	23.5	25.7	26,173	27,017	30,409	1,151.51	1,148.80	1,181.87
2123	Non-metallic mineral mining & quarrying - Extraction de minerais non métalliques	19.4	17.9	20.1	18,453	16,998	19,134	953.33	948.06	952.35
213	Support activities for mining & oil & gas extraction - Activités de soutien à l'extraction minière, du pétrole et du gaz	53.2	53.1	50.9	57,145	56,815	53,259	1,074.16	1,070.15	1,045.56
22	Utilities - Services publics	114.2	112.2	112.7	116,868	114,380	112,925	1,023.29	1,019.07	1,002.39
2211	Electric power generation, transmission & distribution - Production, transport et distribution d'électricité	88.1	86.6	87.3	93,686	91,726	90,712	1,063.45	1,058.76	1,039.20
2212	Natural gas distribution - Distribution de gaz naturel	13.4	13.2	13.0	13,099	12,823	12,527	977.48	974.71	966.93
2213	Water, sewage & other syst. - Réseaux d'aqueduc, égout et autres	12.7	12.4	12.4	10,083	9,831	9,686	793.27	789.73	780.52
23	Construction - Construction	614.6	571.2	589.8	495,803	460,869	470,398	806.71	806.91	797.50
231	Prime contracting - Entrepreneurs principaux	250.7	230.6	238.2	208,635	190,885	188,680	832.25	827.74	792.25
2312	Building construction - Construction de bâtiments	133.4	122.1	125.0	100,417	91,764	89,106	752.68	715.33	712.96
2313	Engineering construction - Travaux de génie	86.3	77.5	88.5	79,118	69,908	77,873	916.94	902.40	879.74
232	Trade contracting - Entrepreneurs spécialisés	363.9	340.5	351.7	287,168	269,983	281,718	789.12	792.80	801.06
2321	Site preparation work - Préparation du terrain	41.1	35.1	39.7	30,977	26,685	30,110	754.26	759.24	758.01
2323	Building exterior finishing work - Finition extérieure de bâtiments	46.3	39.9	44.4	33,413	28,554	32,070	722.00	715.20	722.02
2324	Building interior finishing work - Finition intérieure de bâtiments	56.3	52.0	53.6	37,360	34,205	35,277	663.64	657.60	657.70
2325	Bldg equipment installation - Installation d'équipements techniq.	164.3	166.3	163.0	142,196	143,669	143,047	865.37	863.75	877.43
31-33	Manufacturing - Fabrication	2,059.5	2,012.6	2,060.7	1,703,900	1,664,553	1,665,529	827.34	827.07	808.23
	Non-durable goods - Biens non durables	950.1	925.2	952.0	717,121	700,042	699,869	754.75	756.64	735.16
	Durable goods - Biens durables	1,109.4	1,087.4	1,108.7	986,779	964,511	965,660	889.51	886.98	870.97
311	Food manufacturing - Fabrication d'aliments	258.1	239.7	250.6	172,402	161,452	161,709	667.99	673.52	645.32
3114	Fruit & vegetable preserving & specialty food mfg - Mise en conserve de fruits, légumes et fabr. de spéc. alimentaires	26.9	26.5	25.3	20,025	19,635	18,413	743.39	741.99	727.10
3116	Meat product manufacturing - Fabrication de produits de viande	57.3	56.3	57.3	37,425	36,704	36,659	653.60	651.82	639.58
3117	Seafood product preparation & packaging - Préparation et conditionnement de poissons et fruits de mer	37.8	23.8	38.3	21,014	13,194	20,118	555.95	555.20	524.82
3118	Bakeries & tortilla manufacturing - Boulangeries et fabr. de tortillas	45.0	44.0	43.5	26,338	25,664	23,799	585.46	583.88	546.89
3119	Other food manufacturing - Fabrication d'autres aliments	26.8	26.4	25.6	19,130	18,917	17,790	713.32	715.26	694.22
3121	Beverage manufacturing - Fabrication de boissons	33.1	31.4	32.3	31,784	30,064	30,143	960.19	957.14	933.20
3122	Tobacco manufacturing - Fabrication du tabac	5.9	5.7	5.5	6,829	6,598	6,240	1,155.99	1,154.02	1,130.58
3131	Fibre, yarn & thread mills - Usines de fibres, de filés et de fils	7.4	7.3	7.3	4,597	4,514	4,456	621.67	621.04	607.56
3132	Fabric mills - Usines de tissus	16.4	16.1	16.2	11,553	11,353	10,864	704.12	703.49	671.99
3133	Textile & fabric finishing & fabric coating - Finissage de textiles, tissus et revêtement de tissus	7.2	7.2	6.8	4,590	4,542	4,127	634.57	632.14	605.38
3141	Textile furnishings mills - Usines de textiles domestiques	10.9	10.8	10.6	7,380	7,329	7,066	676.70	675.54	664.82
3149	Other textile product mills - Usines d'autres produits textiles	11.2	11.0	10.7	6,655	6,485	6,187	592.86	591.65	575.57
3151	Clothing knitting mills - Usines de tricotage de vêtements	16.8	16.7	16.6	8,749	8,706	8,244	521.19	521.39	497.74
3152	Cut & sew clothing mfg - Fabrication de vêtements coupés-cousus	73.8	73.7	74.7	38,698	38,611	37,919	524.52	523.60	507.77
3161	Leather & hide tanning & finishing - Tannage et finissage du cuir et des peaux	2.6	2.5	2.0	1,933	1,906	1,116	753.00	750.86	559.73
3162	Footwear manufacturing - Fabrication de chaussures	8.7	8.4	7.6	4,764	4,590	4,009	547.77	545.72	524.26
3169	Other leather & allied product mfg - Fabr. d'autres produits en cuir et produits analogues	4.2	4.1	3.3	2,008	1,935	1,503	475.23	473.46	461.98

* Earnings exclude unclassified - La rémunération exclut les non classifiées

Table 5
Estimates of Employment, Payrolls and Average Weekly Earnings
for All Employees, by Industry, Canada, Provinces and Territories.

Tableau 5
Estimations de l'emploi, de la rémunération brute et de la
rémunération hebdomadaire moyenne, pour l'ensemble
des salariés, par industrie, Canada, provinces et territoires.

(Continued - suite)

		All Employees - Salariés								
NAICS	Industry	Employment (in thousands)			Total weekly payrolls (in thousands)			Average weekly earnings (including overtime)		
SCIAN	Industrie	Emploi (en milliers)			Rémunération hebdomadaire brute (en milliers)			Rémunération hebdomadaire moyenne (incluant temps supplémentaire)		
		May p 2002 Mai p	April r 2002 Avril r	May 2001 Mai	May p 2002 Mai p	April r 2002 Avril r	May 2001 Mai	May p 2002 Mai p	April r 2002 Avril r	May 2001 Mai
CANADA										
321	Wood product manufacturing - Fabrication de produits en bois	131.3	130.3	136.4	\$101,676	\$100,708	\$105,319	\$774.17	\$772.91	\$771.95
3211	Sawmills & wood preservation - Scieries et préservation du bois	62.1	62.5	69.3	52,430	52,670	59,552	843.84	842.37	859.71
3212	Veneer, plywood & engineered wood product mfg - Fabr. de placages, contreplaqués et produits en bois reconstitué	25.0	24.7	24.6	20,029	19,684	18,901	801.50	798.10	768.13
3219	Other wood product mfg - Fabrication d'autres produits en bois	44.2	43.1	42.6	29,218	28,354	26,866	660.82	657.75	631.31
322	Paper manufacturing - Fabrication du papier	98.9	98.0	106.5	95,183	94,716	101,745	962.44	966.70	955.75
3221	Pulp, paper & paperboard mills - Usines de pâte à papier, de papier et de carton	57.5	57.7	65.0	59,992	60,064	66,806	1,042.77	1,040.30	1,027.62
3222	Converted paper product manufacturing - Fabrication de produits en papier transformé	41.4	40.2	41.4	35,191	34,652	34,939	850.71	861.11	843.02
3251	Basic chemical mfg - Fabrication de produits chimiques de base	14.4	14.4	15.9	15,784	15,863	17,007	1,094.40	1,098.03	1,071.00
3254	Pharmaceutical & medicine manufacturing - Fabrication de produits pharmaceutiques et de médicaments	24.2	24.0	24.5	21,732	21,644	21,446	898.25	901.25	875.97
3256	Soap, cleaning compound & toilet preparation manufacturing - Fabrication de savons, de détachants et de produits de toilette	16.5	16.6	19.9	14,404	14,610	17,321	873.53	882.28	870.78
3259	Other chemical product mfg - Fabr. d'autres produits chimiques	12.8	13.1	14.7	12,662	13,120	14,195	992.32	1,004.51	967.48
326	Plastics & rubber products manufacturing - Fabrication de produits en caoutchouc et en plastique	128.3	127.6	126.0	98,654	97,467	92,770	768.77	763.95	736.06
3261	Plastic product mfg - Fabrication de produits en plastique	95.3	94.6	93.6	72,198	71,112	67,867	757.73	751.65	725.03
3262	Rubber product mfg - Fabrication de produits en caoutchouc	33.0	33.0	32.4	26,456	26,354	24,903	800.60	799.25	767.90
3272	Glass & glass product mfg - Fabr. de verre et de produits en verre	16.8	16.7	13.5	12,874	12,742	10,553	767.85	763.82	781.61
3273	Cement & concrete prod. mfg - Fabr. de ciment et prod. en béton	26.9	23.9	27.4	21,007	18,659	20,567	782.30	779.87	750.70
3279	Other non-metallic mineral product manufacturing - Fabrication d'autres produits minéraux non métalliques	9.1	8.9	8.6	7,509	7,291	6,887	824.81	821.83	799.72
3311	Iron & steel mills & ferro-alloy manufacturing - Sidérurgie	27.7	27.3	28.9	29,988	29,550	30,639	1,083.61	1,083.25	1,059.62
3312	Steel product manufacturing from purchased steel - Fabrication de produits en acier à partir d'acier acheté	11.0	10.8	12.7	10,594	10,384	11,942	960.87	962.20	943.45
3313	Alumina & aluminium production & processing - Production et transformation d'alumine et d'aluminium	15.9	15.6	17.1	14,970	14,662	15,791	941.88	939.82	923.18
3314	Non-ferrous metal (except aluminium) production & processing - Production et transform. de métaux non ferreux, sauf l'aluminium	17.9	17.8	20.8	19,370	19,168	22,061	1,083.98	1,079.77	1,059.35
3315	Foundries - Fonderies	18.8	18.1	17.5	17,519	16,829	16,092	933.35	932.30	917.33
332	Fabricated metal product mfg - Fabrication de produits métalliques	198.7	196.6	190.9	162,025	159,914	149,653	815.37	813.38	784.05
3323	Architectural & structural metals manufacturing - Fabr. produits architecture et éléments de charpentes métalliques	58.1	57.3	55.7	47,147	46,408	43,474	810.84	809.80	780.96
3327	Machine shops, turned product, screw, nut & bolt manufacturing - Ateliers usinage, fabr. produits tournés, vis, écrous et boulons	40.0	39.9	39.0	31,629	31,526	29,931	790.54	791.10	766.97
3329	Other fabricated metal prod. mfg - Fabr. d'autres prod. métalliques	21.3	21.0	21.6	17,886	17,561	17,598	838.51	836.64	815.32
333	Machinery manufacturing - Fabrication de machines	146.9	144.8	138.2	139,909	137,461	127,967	952.40	949.00	926.06
3331	Agricultural, construction & mining machinery manufacturing - Fabr. de machines pour agri., construction et extraction minière	25.7	25.4	24.3	22,618	22,254	20,788	879.03	876.17	853.93
3332	Industrial machinery mfg - Fabrication de machines industrielles	21.2	21.0	18.5	21,905	21,692	18,538	1,034.96	1,031.68	1,000.41
3335	Metalworking machinery manufacturing - Fabrication de machines-outils pour le travail du métal	27.7	27.6	27.2	27,743	27,501	26,635	999.85	997.46	979.37
3339	Other general-purpose machinery manufacturing - Fabrication d'autres machines d'usage général	36.9	36.7	34.8	36,179	35,893	32,842	980.63	977.59	944.78
334	Computer & electronic product manufacturing - Fabrication de produits informatiques et électroniques	84.1	84.9	94.5	79,717	80,439	87,604	947.93	947.92	926.61
3341	Computer & peripheral equipment manufacturing - Fabrication de matériel informatique et périphérique	11.2	11.6	14.1	10,259	10,550	12,441	914.13	910.86	882.90
3342	Communications equip. mfg - Fabr. de matériel de communication	21.9	21.9	23.8	22,111	22,190	23,691	1,007.70	1,011.42	993.97
3344	Semiconductor & other electronic component manufacturing - Fabr. de semi-conducteurs et d'autres composants électroniques	22.8	22.9	25.2	20,249	20,450	21,956	888.74	891.34	870.54
3345	Navigational, measuring, medical & control instruments mfg - Fabr. d'instruments de navigation, mesure, commande, médicaux	23.4	23.7	26.5	22,844	22,979	25,072	975.11	971.21	947.77
3351	Electric lighting equip. mfg - Fabr. matériel électrique d'éclairage	7.5	7.5	7.5	5,836	5,791	5,678	775.21	773.30	752.21
3352	Household appliance mfg - Fabrication d'appareils ménagers	7.9	7.7	7.8	6,494	6,292	6,023	819.27	814.69	776.22
3353	Electrical equipment mfg - Fabrication de matériel électrique	18.4	18.3	18.5	16,053	15,861	16,046	871.52	868.77	866.55
3359	Other electrical equipment & component manufacturing - Fabr. d'autres types de matériel et de composants électriques	16.1	15.8	19.0	14,576	14,258	16,201	906.46	900.53	854.69
336	Transportation equipment mfg - Fabr. de matériel de transport	243.2	232.9	241.5	247,948	237,202	244,539	1,019.68	1,018.34	1,012.43
3361	Motor vehicle mfg - Fabrication de véhicules automobiles	52.3	51.3	53.0	64,877	63,479	66,117	1,240.47	1,236.44	1,248.09
3363	Motor vehicle parts mfg - Fabr. de pièces pour véhicules auto.	97.9	96.5	95.5	95,008	93,681	91,408	970.10	970.89	957.11
3364	Aerospace product & parts manufacturing - Fabrication de produits aérospatiaux et de leurs pièces	51.0	43.5	52.2	52,231	44,427	52,998	1,024.50	1,022.03	1,016.19

* Earnings exclude unclassified - La rémunération exclut les non classifiées

Table 5
Estimates of Employment, Payrolls and Average Weekly Earnings
for All Employees, by Industry, Canada, Provinces and Territories.

Tableau 5
Estimations de l'emploi, de la rémunération brute et de la
rémunération hebdomadaire moyenne, pour l'ensemble
des salariés, par industrie, Canada, provinces et territoires.

(Continued - suite)

		All Employees - Salariés								
NAICS	Industry	Employment (in thousands)			Total weekly payrolls (in thousands)			Average weekly earnings (including overtime)		
SCIAN	Industrie	Emploi (en milliers)			Rémunération hebdomadaire brute (en milliers)			Rémunération hebdomadaire moyenne (incluant temps supplémentaire)		
		May p 2002 Mai p	April r 2002 Avril r	May 2001 Mai	May p 2002 Mai p	April r 2002 Avril r	May 2001 Mai	May p 2002 Mai p	April r 2002 Avril r	May 2001 Mai
CANADA										
3371	Household & institutional furniture & kitchen cabinet mfg - Fabr. meubles de maison, d'étab. institu. et d'armoire de cuisine	63.5	62.3	62.1	\$42,106	\$41,272	\$38,065	\$662.70	\$662.09	\$613.14
3372	Office furniture (including fixtures) manufacturing - Fabr. de meubles de bureau, y compris les articles d'ameublement	31.4	31.3	29.8	23,688	23,404	21,706	753.72	746.60	728.52
3391	Medical equipment & supplies manufacturing - Fabrication de fournitures et matériel médicaux	18.1	17.9	17.3	13,104	12,895	11,970	723.82	719.68	691.06
3399	Other miscellaneous mfg - Autres activités diverses de fabrication	47.2	46.7	46.5	30,506	29,908	27,766	645.75	640.91	597.17
	11-33N Goods producing industries - Branche productrice de biens	2,979.9	2,882.1	2,969.9	2,523,530	2,441,825	2,465,184	846.86	847.24	830.06
	41-45N Trade - Commerce	2,290.4	2,237.8	2,225.2	1,241,840	1,209,120	1,209,450	542.18	540.31	543.52
41	Wholesale Trade - Commerce de gros	748.1	724.9	735.8	573,513	554,814	569,128	766.61	765.39	773.53
413	Food, beverage & tobacco whl-dist - Gros-dist de produits alimentaires, de boissons et de tabac	99.1	95.4	95.3	57,647	54,946	54,759	581.49	575.98	574.35
4131	Food whl-dist - Gros-dist de produits alimentaires	86.9	83.4	84.3	50,185	47,686	48,296	577.81	571.97	572.83
414	Personal & household goods whl-dist - Gros-dist d'articles personnels et ménagers	103.9	100.1	93.4	71,962	68,278	65,987	692.84	682.14	706.16
4141	Textiles, clothing & footwear whl-dist - Gros-dist de textiles, de vêtements et de chaussures	23.6	23.2	20.7	14,429	14,284	13,213	612.65	614.49	639.50
4143	Home furnishings whl-dist - Gros-dist d'accessoires de maison	12.8	12.2	11.7	8,281	7,708	7,718	646.70	630.93	658.31
4144	Personal goods whl-dist - Gros-dist d'articles personnels	25.0	23.7	22.9	16,569	15,380	15,787	661.75	647.98	690.74
4145	Pharmaceuticals, toiletries, cosmetics & sundries whl-dist - Gros-dist de prod. pharm., toilette, cosmétiques et d'autres prod.	34.7	33.4	30.7	26,559	25,108	23,494	765.70	751.74	764.97
415	Motor vehicle & parts whl-dist - Gros-dist de véhicules automobiles et de leurs pièces	64.6	62.9	66.2	50,776	49,286	53,527	786.11	783.41	809.09
4151	Motor vehicle whl-dist - Gros-dist de véhicules automobiles	19.7	19.3	22.4	17,979	17,811	20,697	910.64	922.96	923.17
4152	New motor vehicle parts & accessories whl-dist - Gros-dist de pièces, d'accessoires neufs pour véhicules automobiles	41.6	40.4	40.4	30,885	29,625	30,804	742.62	733.33	761.77
416	Building material & supplies whl-dist - Gros-dist de matériaux et fournitures de construction	117.6	111.7	122.4	89,901	84,578	92,015	764.28	757.45	751.49
4161	Electrical, plumbing, heating & a/c equipment & supplies whl-dist - Gros-dist matériel et fourn. élec., plomberie, chauffage, climat.	39.6	38.6	40.9	30,469	29,088	30,970	770.08	754.38	756.82
4162	Metal service centres - Gros-dist métaux et produits métalliques	16.5	15.3	17.1	13,906	12,857	14,455	844.49	841.58	843.53
4163	Lumber, millwork, hardware & other building supplies whl-dist - Gros-dist bois d'oeuvre, menui. préfab., quinç., fourn. construc.	61.6	57.8	64.4	45,526	42,633	46,590	739.11	737.27	723.60
417	Machinery, equipment & supplies whl-dist - Gros-dist de machines, de matériel et de fournitures	196.0	193.4	199.1	183,158	180,178	184,458	934.49	931.83	926.35
4172	Const., forestry, mining & indus. mach. equip. & suppl. whl-dist - Gros-dist mach., matériel, fourn. indus., const., forest., minière	63.0	62.3	64.3	57,014	55,773	56,654	904.99	894.66	881.00
4173	Computer & communications equipment & supplies whl-dist - Gros-dist d'ordinateurs et de matériel de communication	53.3	53.1	56.8	59,413	59,056	60,892	1,115.19	1,112.17	1,071.77
4179	Other machinery, equipment & supplies whl-dist - Gros-dist d'autres machines, matériel et fournitures	61.3	60.4	60.1	51,591	50,802	51,983	840.97	840.91	865.42
418	Miscellaneous whl-dist - Gros-dist de produits divers	99.8	95.5	94.6	69,720	67,862	71,098	698.39	710.78	751.87
4181	Recyclable material whl-dist - Gros-dist de matières recyclables	15.7	14.8	14.4	9,227	8,428	9,054	587.13	570.58	628.66
4182	Paper, paper product & disposable plastic product whl-dist - Gros-dist de papier, produits du papier et de plastique jetables	19.7	19.4	18.7	14,332	14,410	15,096	726.99	743.67	806.57
4183	Agricultural supplies whl-dist - Gros-dist de fournitures agricoles	14.0	13.0	14.1	10,291	9,725	11,744	736.27	750.08	835.09
4184	Chemical (except agricultural) & allied product whl-dist - Gros-dist de produits chimiques et analogues, sauf agricoles	13.4	12.4	12.6	11,852	11,184	11,639	883.03	900.59	923.98
4189	Other miscellaneous whl-dist - Gros-dist d'autres produits divers	37.0	35.9	34.8	24,017	24,116	23,565	649.11	670.92	677.47
419	Wholesale agents & brokers - Agents, courtiers commerce de gros	40.6	39.8	38.4	31,447	31,015	28,634	775.34	778.52	745.84
44-45	Retail trade - Commerce de détail	1,542.3	1,512.9	1,489.5	668,327	654,306	640,321	433.33	432.47	429.90
441	Motor vehicle & parts dealers - Marchands de véhicules automobiles et de leurs pièces	162.1	157.6	154.8	118,975	115,864	113,302	733.93	735.19	732.11
4411	Automobile dealers - Marchands d'automobiles	124.3	122.0	119.4	99,869	97,908	95,587	803.66	802.61	800.45
4413	Automotive parts, accessories & tire stores - Magasins de pièces, de pneus et d'accessoires pour véhicules auto.	22.6	21.3	21.7	11,172	10,532	10,617	494.51	494.64	489.66
4421	Furniture stores - Magasins de meubles	36.4	36.1	34.6	20,191	19,949	19,069	554.38	552.83	550.99
4422	Home furnishings stores - Magasins d'accessoires de maison	23.1	22.0	22.3	10,535	10,006	10,094	456.73	454.36	452.83
4441	Building material & supplies dealers - Marchands de matériaux et fournitures de construction	66.8	63.8	61.7	34,545	32,863	31,752	517.05	514.85	515.00
4442	Lawn & garden equipment & supplies stores - Mag. matériel et fourn. pour jardinage et l'entretien des pelouses	10.5	10.0	9.8	4,233	4,029	3,949	401.81	401.57	402.07
445	Food & beverage stores - Magasins d'alimentation	395.6	390.4	382.0	154,244	152,050	147,795	389.90	389.52	386.94

* Earnings exclude unclassified - La rémunération exclut les non classifiées

Table 5
Estimates of Employment, Payrolls and Average Weekly Earnings
for All Employees, by Industry, Canada, Provinces and Territories.

Tableau 5
Estimations de l'emploi, de la rémunération brute et de la
rémunération hebdomadaire moyenne, pour l'ensemble
des salariés, par industrie, Canada, provinces et territoires.

(Continued - suite)

		All Employees - Salariés								
NAICS	Industry	Employment (in thousands)			Total weekly payrolls (in thousands)			Average weekly earnings (including overtime)		
SCIAN	Industrie	Emploi (en milliers)			Rémunération hebdomadaire brute (en milliers)			Rémunération hebdomadaire moyenne (incluant temps supplémentaire)		
		May p 2002 Mai p	April r 2002 Avril r	May 2001 Mai	May p 2002 Mai p	April r 2002 Avril r	May 2001 Mai	May p 2002 Mai p	April r 2002 Avril r	May 2001 Mai
CANADA										
4451	Grocery stores - Épicerie	330.1	326.1	318.7	\$129,037	\$127,580	\$123,665	\$390.95	\$391.21	\$388.06
446	Health & personal care stores - Magasins de produits de santé et de soins personnels	123.6	122.5	121.0	51,925	51,535	50,640	419.98	420.54	418.45
447	Gasoline stations - Stations-service	85.5	84.3	81.5	27,007	26,796	25,819	316.00	317.73	316.77
448	Clothing & clothing accessories stores - Magasins de vêtements et d'accessoires vestimentaires	179.8	178.1	174.3	60,977	60,375	58,417	339.12	338.98	335.09
4481	Clothing stores - Magasins de vêtements	137.0	136.7	132.4	45,998	45,898	43,900	335.66	335.80	331.62
4482	Shoe stores - Magasins de chaussures	23.6	22.6	23.0	7,579	7,215	7,272	321.24	319.81	316.16
4483	Jewellery, luggage & leather goods stores - Bijouteries et magasins de bagages et de maroquinerie	19.2	18.9	18.9	7,401	7,262	7,245	385.89	384.95	382.34
4511	Sporting goods, hobby & musical instrument stores - Mag. d'articles de sport, passe-temps et instruments de musique	53.7	52.6	52.2	17,607	17,137	17,041	328.02	325.68	326.71
4512	Book, periodical & music stores - Magasins de livres, de périodiques et d'articles de musique	22.2	21.5	21.0	7,598	7,349	7,167	341.64	341.63	340.58
452	General merchandise stores - Mag. de fournitures de tout genre	203.6	199.2	202.8	72,277	70,464	71,002	355.01	353.70	350.05
4521	Department stores - Grands magasins	127.4	125.0	127.1	44,148	43,101	43,364	346.58	344.75	341.08
4529	Other general merchandise stores - Magasins d'autres fournitures de tout genres	76.2	74.2	75.7	28,129	27,363	27,638	369.11	368.78	365.11
453	Miscellaneous store retailers - Magasins de détail divers	82.0	79.1	76.7	31,202	30,102	29,134	380.51	380.77	379.89
4531	Florists - Fleuristes	11.4	11.1	10.6	4,215	4,114	3,931	370.49	371.78	369.35
4532	Office supplies, stationery & gift stores - Magasins de fournitures de bureau, de papeterie et de cadeaux	33.7	32.6	31.5	11,777	11,411	11,018	349.65	350.16	350.04
4533	Used merchandise stores - Magasins de marchandises d'occasion	10.6	10.1	9.6	4,810	4,620	4,348	454.99	456.49	452.98
4539	Other miscellaneous stores retailers - Autres mag. de détail divers	26.4	25.3	25.0	10,400	9,957	9,836	394.39	393.86	393.90
4541	Electronic shopping & mail-order houses - Entreprises de télémarketing et de vente par correspondance	10.2	10.1	9.9	5,982	5,851	5,753	587.70	581.08	578.63
4542	Vending machine operators - Exploitants de distribu. automatiques	6.3	6.3	6.5	2,611	2,579	2,668	412.99	411.16	413.25
4543	Direct selling establishments - Établissements de vente directe	24.1	23.8	23.6	15,686	15,433	15,347	651.67	649.72	651.41
48-49 Transportation & warehousing - Transport et entreposage		612.2	607.9	617.3	468,045	462,858	453,882	764.57	761.37	735.32
481	Air transportation - Transport aérien	54.8	54.3	64.1	51,662	51,119	58,807	943.25	941.84	917.99
4811	Scheduled air transportation - Transport aérien régulier	44.9	44.8	53.0	43,124	42,917	49,493	960.47	958.58	933.71
4812	Non-scheduled air transport - Transport aérien non-régulier	9.9	9.5	11.1	8,538	8,202	9,314	864.92	862.95	842.58
482	Rail transportation - Transport ferroviaire	49.5	49.6	50.5	45,122	45,195	44,442	912.25	910.90	880.12
4831	Deep sea, coastal & Great Lakes water transportation - Transport hauturier, côtier et sur les Grands Lacs	14.1	14.1	14.2	16,583	16,564	16,360	1,173.15	1,170.70	1,155.26
484	Truck transportation - Transport par camion	160.7	159.6	159.2	115,496	114,322	109,274	718.76	716.28	686.43
4841	General freight trucking - Transport par camion de marchandises diverses	87.4	87.0	84.5	63,356	62,780	58,615	724.73	721.46	693.92
4842	Specialized freight trucking - Transport par camion de marchandises spéciales	73.3	72.6	74.7	52,140	51,542	50,659	711.64	710.06	677.97
485	Transit & ground passenger transportation - Transport en commun et transport terrestre de voyageurs	105.8	102.9	103.7	68,663	65,870	62,926	649.13	640.14	606.80
4851	Urban transit systems - Services urbains de transport en commun	39.9	37.4	37.0	36,458	34,213	32,859	914.31	913.61	888.61
4853	Taxi & limousine service - Services de taxi et de limousine	14.9	14.9	14.3	6,127	6,109	5,338	410.34	408.72	372.10
4854	School & employee bus transportation - Transport scolaire et transport d'employés par autobus	37.5	37.3	39.0	17,996	17,732	17,292	479.95	475.37	443.69
4861	Pipeline transportation of crude oil - Transport du pétrole brut par oléoduc	2.0	1.9	1.9	2,420	2,258	2,261	1,187.53	1,184.87	1,170.46
4872	Scenic & sightseeing transportation, water - Transport par eau de tourisme et d'agrément	1.5	1.3	1.2	775	691	614	533.82	534.16	510.07
488	Support activities for transport - Activités de soutien au transport	83.8	82.7	82.0	70,155	68,838	66,629	837.46	832.17	812.80
4881	Support activities for air transportation - Activités de soutien au transport aérien	18.8	18.7	18.1	14,677	14,546	13,493	781.46	777.19	747.39
4883	Support activities for water transportation - Activités de soutien au transport par eau	10.1	9.7	9.4	7,875	7,454	7,153	776.91	770.20	759.22
4884	Support activities for road transportation - Activités de soutien au transport routier	18.8	19.0	18.7	12,866	12,800	12,149	684.61	675.27	649.54
4885	Freight transportation arrangement - Intermédiaires en transport de marchandises	30.5	29.9	30.6	30,221	29,548	29,725	989.61	986.98	970.06
491	Postal service - Services postaux	65.1	65.3	67.4	41,271	41,161	40,197	633.84	629.98	596.09
492	Couriers & messengers - Messageries et services de messagers	39.1	39.3	38.8	26,831	26,836	25,551	685.63	682.22	658.77
4921	Couriers - Messageries	33.4	33.8	33.9	21,883	22,105	21,487	654.49	653.26	634.00
4922	Locals messengers & local delivery - Services locaux de messagers et de livraison	5.7	5.5	4.9	4,949	4,731	4,064	868.30	860.45	830.30

* Earnings exclude unclassified - La rémunération exclut les non classifiées

Table 5
Estimates of Employment, Payrolls and Average Weekly Earnings
for All Employees, by Industry, Canada, Provinces and Territories.

Tableau 5
Estimations de l'emploi, de la rémunération brute et de la
rémunération hebdomadaire moyenne, pour l'ensemble
des salariés, par industrie, Canada, provinces et territoires.

(Continued - suite)

		All Employees - Salariés								
NAICS	Industry	Employment (in thousands)			Total weekly payrolls (in thousands)			Average weekly earnings (including overtime)		
SCIAN	Industrie	Emploi (en milliers)			Rémunération hebdomadaire brute (en milliers)			Rémunération hebdomadaire moyenne (incluant temps supplémentaire)		
		May p 2002 Mai p	April r 2002 Avril r	May 2001 Mai	May p 2002 Mai p	April r 2002 Avril r	May 2001 Mai	May p 2002 Mai p	April r 2002 Avril r	May 2001 Mai
CANADA										
51	Information & cultural industries - Industrie de l'information et industrie culturelle	348.6	349.9	344.7	\$286,733	\$285,863	\$273,571	\$822.42	\$817.07	\$793.61
511	Publishing industries - Édition	90.5	88.9	85.8	78,871	76,963	72,143	871.59	865.60	841.19
5111	Newspaper, periodical, book & database publishers - Éditeurs de journaux, périodiques, livres et bases de données	66.5	65.5	63.3	52,320	50,929	47,989	786.23	777.64	758.57
5112	Software publishers - Éditeurs de logiciels	23.9	23.4	22.5	26,552	26,034	24,154	1,108.80	1,111.59	1,073.51
512	Motion picture & sound recording industries - Industries du film et de l'enregistrement sonore	38.1	37.8	38.0	21,492	21,285	20,001	564.03	562.65	526.31
5121	Motion picture & video industries - Industries du film et de la vidéo	35.8	35.5	35.6	19,895	19,626	18,436	554.98	553.27	517.31
513	Broadcasting & telecommuni. - Radiotélévision et télécommuni.	172.5	174.3	172.9	152,177	152,892	148,228	882.38	877.28	857.09
5131	Radio & television broadcasting - Radiodiffusion et télédiffusion	39.3	38.9	40.4	34,433	33,908	34,207	876.33	872.24	845.77
5132	Pay tv, specialty tv & program distribution - Télévision payante, spécialisée, dist. d'émissions de télévision	14.8	16.5	15.9	12,788	14,075	13,099	865.04	852.59	824.68
5133	Telecommunications - Télécommunications	118.4	118.9	116.6	104,956	104,909	100,922	886.55	882.36	865.43
514	Information services & data processing services - Services d'information et de traitement des données	47.6	48.8	48.0	34,193	34,723	33,199	718.52	710.95	691.52
5141	Information services - Services d'information	34.0	34.5	33.8	23,263	23,378	22,168	684.58	676.96	656.30
5142	Data processing services - Services de traitement des données	13.6	14.3	14.2	10,930	11,346	11,031	803.30	793.00	775.11
52	Finance & insurance - Finance et assurances	566.3	559.7	561.6	479,933	477,089	472,637	847.44	852.47	841.61
522	Credit intermediation & related activities - Intermédiation financière et activités connexes	294.8	292.0	289.4	229,729	227,626	223,821	779.33	779.52	773.28
5221	Depository credit intermediation - Intermédiation financière par le biais de dépôts	248.0	245.8	248.9	190,855	189,570	189,313	769.62	771.16	760.65
523	Securities, commodity contracts & other fin. invest. & rel. activ. - Valeurs mobilières, contrats march., activ. invest. fin. connexes	91.8	91.3	91.6	97,492	98,910	101,513	1,061.82	1,083.69	1,107.77
5231	Securities & commodity contracts intermediation & brokerage - Interméd., courtage de valeurs mobil. et contrats de marchandises	35.1	34.4	36.4	46,425	44,258	53,019	1,322.17	1,287.98	1,455.44
5239	Other financial investment activities - Autres activités d'investissement financier	55.1	55.4	52.9	49,546	53,224	46,532	898.40	960.99	879.30
524	Insurance carriers & related activities - Sociétés d'assurance et activités connexes	176.5	173.0	176.7	149,750	147,415	144,079	848.54	851.97	815.16
5241	Insurance carriers - Sociétés d'assurance	104.5	102.8	109.0	92,866	90,683	92,932	888.82	881.96	852.86
5242	Agencies, brokerages & other insurance related activities - Agences et courtiers d'assur. et autres activités liées à l'assur.	72.0	70.2	67.8	56,883	56,733	51,147	790.08	808.04	754.56
53	Real estate & rental & leasing - Services immobiliers et services de location et de location à bail	228.2	226.1	214.1	141,956	140,198	129,007	622.08	619.98	602.57
531	Real estate - Services immobiliers	147.0	145.8	136.9	92,789	92,237	81,337	631.18	632.52	594.04
5311	Lessors of real estate - Bailleurs de biens immobiliers	86.7	84.9	77.2	50,641	49,551	41,887	584.04	583.45	542.74
5312	Offices of real estate agents & brokers - Bureau d'agents et de courtiers immobiliers	22.4	22.5	23.0	17,451	17,315	16,643	778.11	769.98	722.97
5313	Activities related to real estate - Activités liées à l'immobiliers	37.9	38.4	36.7	24,697	25,371	22,807	652.10	660.53	621.05
532	Rental & leasing services - Services de location et location à bail	75.3	74.5	71.6	45,730	44,597	44,151	607.01	598.86	616.89
5321	Automotive equipment rental & leasing - Location et location à bail de matériel automobile	18.8	18.9	17.9	12,553	12,316	12,436	667.64	651.56	695.92
5322	Consumer goods rental - Location de biens de consommation	30.0	29.2	27.3	11,266	10,795	10,266	375.24	369.90	376.15
5324	Commercial & industrial machinery & equipment rental & leasing - Location, loc. à bail de machines, matériel d'usage comm., indus.	23.7	23.6	23.1	20,425	20,032	19,589	863.47	848.22	846.58
54	Professional, scientific & technical services - Services professionnels, scientifiques et techniques	662.6	656.4	646.3	597,980	589,557	569,999	902.54	898.17	881.88
5411	Legal services - Services juridiques	64.3	61.6	59.1	50,370	47,757	41,863	783.50	775.21	708.59
5412	Accounting, tax preparation, bookkeeping & payroll services - Serv. comptabilité, prép. déclar. revenus, tenue de livres, paye	69.3	70.7	66.2	50,166	50,732	45,045	724.20	717.08	680.03
5413	Architectural, engineering & related services - Architecture, génie et services connexes	131.2	129.1	134.0	133,499	129,484	134,292	1,017.58	1,002.85	1,002.01
5415	Computer systems design & related services - Conception de systèmes informatiques et services connexes	146.3	147.3	146.7	160,834	162,739	163,277	1,099.33	1,105.11	1,112.85
5416	Management, scientific & technical consulting services - Services de conseils en gestion et de conseils scientif. et tech.	97.4	96.1	97.6	87,447	85,851	82,047	897.55	893.32	840.86

* Earnings exclude unclassified - La rémunération exclut les non classifiées

Table 5
Estimates of Employment, Payrolls and Average Weekly Earnings
for All Employees, by Industry, Canada, Provinces and Territories.

Tableau 5
Estimations de l'emploi, de la rémunération brute et de la
rémunération hebdomadaire moyenne, pour l'ensemble
des salariés, par industrie, Canada, provinces et territoires.

(Continued - suite)

		All Employees - Salariés								
NAICS	Industry	Employment (in thousands)			Total weekly payrolls (in thousands)			Average weekly earnings (including overtime)		
SCIAN	Industrie	Emploi (en milliers)			Rémunération hebdomadaire brute (en milliers)			Rémunération hebdomadaire moyenne (incluant temps supplémentaire)		
		May p 2002 Mai p	April r 2002 Avril r	May 2001 Mai	May p 2002 Mai p	April r 2002 Avril r	May 2001 Mai	May p 2002 Mai p	April r 2002 Avril r	May 2001 Mai
CANADA										
55	Management of companies & enterprises - Gestion de sociétés et d'entreprises	87.6	88.0	83.0	\$74,069	\$74,302	\$69,689	\$845.10	\$844.07	\$839.97
56	Admin. & support, waste managem. & remediation services - Services admin., soutien, gestion des déchets, assainissem.	563.4	544.5	533.7	301,527	292,126	282,957	535.19	536.47	530.14
561	Admin. & support services - Services administratifs et de soutien	535.6	516.3	506.8	281,523	271,754	263,523	525.66	526.33	519.96
5613	Employment services - Services d'emploi	141.3	135.6	135.5	73,750	70,994	70,250	522.08	523.40	518.57
5616	Investigation & security services - Services d'enquêtes et sécurité	83.2	81.9	78.6	35,143	34,652	33,040	422.35	422.95	420.53
5617	Services to buildings & dwellings - Services relatifs aux bâtiments et aux logements	125.0	117.2	121.0	52,609	49,015	49,602	420.75	418.04	410.04
562	Waste management & remediation services - Services de gestion des déchets et d'assainissement	27.8	28.2	26.9	20,005	20,373	19,435	718.51	722.14	721.82
5621	Waste collection - Collecte des déchets	7.2	7.5	7.4	4,429	4,658	4,580	611.87	620.55	621.84
5622	Waste treatment & disposal - Traitement, élimination des déchets	13.4	13.8	12.7	11,209	11,522	10,749	837.41	836.26	846.28
5629	Remediation & other waste management services - Services d'assainissement, autres services de gestion des déchets	7.2	6.9	6.9	4,367	4,193	4,105	604.99	605.23	598.67
61	Educational services - Services d'enseignement	1,002.2	1,020.1	992.2	703,156	705,546	669,131	701.58	691.68	674.40
611N	Education special - Éducation spéciale	970.0	988.1	959.7	689,382	691,887	655,876	710.68	700.19	683.41
6111	Elementary & secondary schools - Écoles primaires, secondaires	656.5	651.9	655.3	476,024	467,400	455,910	725.13	717.03	695.71
6112	Community colleges & C.E.G.E.P.s - Collèges communautaires et cégeps	112.1	114.0	109.8	82,102	82,148	76,950	732.67	720.58	700.80
6113	Universities - Universités	182.6	203.3	177.2	118,967	130,063	111,931	651.52	639.69	631.78
62	Health care & social assistance - Soins de santé et assistance sociale	1,304.7	1,295.1	1,268.0	786,826	777,396	728,856	603.07	600.28	574.81
621	Ambulatory health care services - Services de soins ambulatoires	313.0	311.8	302.5	173,089	171,726	158,991	552.97	550.80	525.54
6211	Offices of physicians - Cabinets de médecins	85.7	85.3	82.0	44,089	43,577	39,739	514.66	511.05	484.67
6212	Offices of dentists - Cabinets de dentistes	62.5	61.7	58.5	34,973	34,571	31,019	559.50	560.16	530.50
6213	Offices of other health practitioners - Cabinets d'autres praticiens	47.7	47.6	46.3	24,075	24,007	22,168	504.99	504.25	478.42
6214	Out-patient care centres - Centres de soins ambulatoires	53.6	53.8	53.3	35,357	35,391	33,802	660.25	657.33	634.36
622	Hospitals - Hôpitaux	522.6	519.4	511.6	373,684	368,224	349,246	715.01	708.96	682.60
6221	General medical & surgical hospitals - Hôpitaux généraux et hôpitaux de soins chirurgicaux	472.4	468.9	461.2	337,256	331,854	314,361	713.87	707.67	681.63
623	Nursing & residential care facilities - Étab. de soins infirmiers et de soins pour bénéficiaires internes	251.8	249.5	248.6	135,366	133,763	127,431	537.64	536.19	512.62
6231	Nursing care facilities - Établissements de soins infirmiers	125.8	125.3	124.3	67,082	66,755	63,093	533.25	532.62	507.53
6232	Res. devel. handicap, mental health & substance abuse facilities - Étab. rés. pour handicaps, de troubles mentaux, alcool., toxico.	38.8	38.5	39.1	22,459	22,241	21,606	578.93	578.32	553.05
6233	Community care facilities for the elderly - Établissements communautaires de soins pour personnes âgées	57.9	57.1	57.0	29,352	28,701	27,509	506.80	502.64	482.27
6239	Other residential care facilities - Autres établissements de soins pour bénéficiaires internes	29.3	28.6	28.2	16,473	16,066	15,222	562.84	562.17	540.49
624	Social assistance - Assistance sociale	217.3	214.4	205.2	104,688	103,683	93,188	481.82	483.56	454.05
6241	Individual & family services - Services individuels et familiaux	100.8	99.5	93.0	51,806	51,199	45,115	514.09	514.78	485.33
6243	Vocational rehabilitation services - Services de réadaptation professionnelle	35.2	34.3	34.2	17,919	17,370	16,165	508.69	505.80	473.24
6244	Child day-care services - Services de garderie	75.4	75.0	72.9	31,976	32,234	29,416	424.10	429.68	403.26
71	Arts, entertainment & recreation - Arts, spectacles et loisirs	238.3	222.1	230.5	117,424	109,906	109,982	492.85	494.82	477.24
711	Performing arts, spectator sports & related industries - Arts d'interprétation, sport-spectacles et activités connexes	41.8	40.0	38.2	23,681	22,577	21,029	566.63	564.67	550.01
7111	Performing arts companies - Compagnies d'arts d'interprétation	10.4	10.0	9.4	6,106	5,848	5,223	588.98	586.08	557.38
7112	Spectator sports - Sports-spectacles	14.8	13.8	14.0	9,158	8,528	8,466	618.64	616.08	603.87
7113	Promoters (presenters) of perform. arts, sports & similar events - Promoteurs (diffuseurs) d'événements artist., sportifs et simil.	11.5	11.1	10.0	5,691	5,479	4,829	495.18	494.99	481.05
712	Heritage institutions - Établissements du patrimoine	17.6	16.6	17.1	9,352	8,813	8,818	530.35	531.65	514.40
713	Amusement, gambling & recreation industries - Divertissement, loisirs et jeux de hasard et loteries	178.8	165.6	175.1	84,391	78,517	80,135	471.91	474.26	457.71
7132	Gambling industries - Jeux de hasard et loteries	39.3	36.7	36.0	21,409	20,011	19,312	544.72	545.41	536.54

* Earnings exclude unclassified - La rémunération exclut les non classifiées

Table 5
Estimates of Employment, Payrolls and Average Weekly Earnings
for All Employees, by Industry, Canada, Provinces and Territories.

Tableau 5
Estimations de l'emploi, de la rémunération brute et de la
rémunération hebdomadaire moyenne, pour l'ensemble
des salariés, par industrie, Canada, provinces et territoires.

(Continued - suite)

		All Employees - Salariés								
NAICS	Industry	Employment (in thousands)			Total weekly payrolls (in thousands)			Average weekly earnings (including overtime)		
SCIAN	Industrie	Emploi (en milliers)			Rémunération hebdomadaire brute (en milliers)			Rémunération hebdomadaire moyenne (incluant temps supplémentaire)		
		May p 2002 Mai p	April r 2002 Avril r	May 2001 Mai	May p 2002 Mai p	April r 2002 Avril r	May 2001 Mai	May p 2002 Mai p	April r 2002 Avril r	May 2001 Mai
CANADA										
7139	Other amusement & recreation industries - Autres services de divertissement et de loisirs	130.3	120.0	130.2	\$59,114	\$54,730	\$57,174	\$453.58	\$456.19	\$439.18
72	Accommodation & food services - Hébergement et services de restauration	978.6	937.7	959.6	295,512	279,725	271,798	301.97	298.31	283.24
721	Accommodation services - Services d'hébergement	193.7	180.6	192.4	76,516	70,905	74,151	394.98	392.67	385.41
7211	Traveller accommodation - Hébergement des voyageurs	177.4	167.5	175.9	69,934	65,640	67,907	394.31	391.88	386.03
722	Food services & drinking places - Services de restauration et débits de boissons	784.9	757.1	767.2	218,996	208,820	197,646	279.01	275.81	257.62
7221	Full-service restaurants - Restaurants à service complet	372.4	359.4	363.6	102,916	98,275	91,810	276.35	273.41	252.50
7222	Limited-service eating places - Établissements de restauration à service restreint	294.4	283.2	287.8	79,317	75,361	72,241	269.43	266.11	251.05
81	Other services (except public administration) - Autres services, sauf les administrations publiques	494.1	486.8	477.9	264,109	260,205	247,164	534.53	534.47	517.23
811	Repair & maintenance - Réparation et entretien	168.0	167.5	162.1	101,009	100,584	94,893	601.26	600.48	585.37
8111	Automotive repair & maintenance - Réparation et entretien de véhicules automobiles	98.2	98.1	95.1	53,718	53,691	50,611	547.10	547.06	532.41
8113	Comm. & ind. mach. & equip. (exc. auto. & electro.) repair & mnt. - Répar. et entretien mach., mat. comm., ind., sauf auto., électro.	32.7	31.4	29.8	22,741	21,757	20,027	694.70	691.94	671.68
8114	Personal & household goods repair & maintenance - Réparation et entretien d'articles personnels et ménagers	19.0	19.2	18.8	9,909	10,059	9,630	522.70	522.90	512.70
812	Personal & laundry services - Services personnels et services de blanchissage	133.7	133.2	128.5	56,098	56,324	51,905	419.62	422.74	403.80
8121	Personal care services - Services de soins personnels	72.6	71.9	69.2	26,206	26,313	23,748	361.01	365.95	343.32
8122	Funeral services - Services funéraires	14.6	14.5	13.9	8,567	8,526	8,032	585.56	586.14	576.71
8123	Dry cleaning & laundry services - Services de nettoyage à sec et de blanchissage	30.1	30.6	30.1	14,420	14,690	13,933	478.90	479.66	462.31
8129	Other personal services - Autres services personnels	16.4	16.2	15.3	6,905	6,794	6,191	422.17	420.42	404.62
813	Grant-making, civic, & professional & similar organizations - Fondations, groupes de citoyens, organisations prof., similaires	192.4	186.1	187.2	107,002	103,298	100,366	556.10	555.05	536.11
8133	Social advocacy organizations - Organismes d'action sociale	36.9	37.5	39.3	21,848	22,268	22,560	592.06	593.08	574.35
8134	Civic & social organizations - Organisations civiques et amicales	73.1	69.9	70.1	29,438	28,087	27,021	402.83	401.63	385.34
8139	Business, professional, labour & other membership organizations - Asso. gens d'affaires, org. prof., syndic. et autres asso. pers.	70.8	67.1	67.0	49,278	46,568	45,041	695.88	693.92	672.13
91	Public administration - Administrations publiques	734.2	693.0	760.4	568,116	531,667	552,626	773.81	767.23	726.72
911	Federal government public administration - Administration publique fédérale	251.4	247.7	283.3	211,968	208,555	211,871	843.07	841.87	747.82
912	Provincial & territorial public administration - Administrations publiques provinciales et territoriales	210.6	176.2	208.2	168,500	138,611	161,509	800.22	786.60	775.82
913	Local, municipal & regional public administration - Administrations publiques locales, municipales et régionales	236.5	233.6	234.0	168,242	165,050	160,760	711.31	706.62	687.14
41-91N	Service producing industries - Branche productrice de services	10,111.5	9,925.1	9,914.4	6,327,228	6,195,558	6,040,748	625.75	624.23	609.29
00-91N	Industrial aggregate (including unclassified) - Ensemble des industries y compris les entreprises non classifiées *	13,182.7	12,891.2	12,964.8	8,850,757	8,637,383	8,505,932	676.08	674.42	660.18
NEWFOUNDLAND AND LABRADOR - TERRE-NEUVE ET LABRADOR										
113	Forestry & logging - Foresterie et exploitation forestière	0.9	0.9	0.8	841	848	703	931.76	932.10	850.47
23	Construction - Construction	8.4	7.2	8.3	4,742	4,002	4,625	565.22	554.92	555.82
231	Prime contracting - Entrepreneurs principaux	4.3	3.7	4.7	2,445	2,071	2,540	562.35	558.34	544.16
2312	Building construction - Construction de bâtiments	2.1	1.7	2.0	1,139	914	1,008	546.59	537.09	510.53
2313	Engineering construction - Travaux de génie	2.0	1.8	2.4	1,238	1,108	1,422	620.28	625.36	592.92
232	Trade contracting - Entrepreneurs spécialisés	4.0	3.5	3.7	2,296	1,931	2,085	568.30	551.30	570.71
2325	Bldg equipment installation - Installation d'équipements techniq.	2.2	2.0	1.9	1,253	1,127	1,146	581.92	554.96	589.67

* Earnings exclude unclassified - La rémunération exclut les non classifiées

Table 5
Estimates of Employment, Payrolls and Average Weekly Earnings
for All Employees, by Industry, Canada, Provinces and Territories.

Tableau 5
Estimations de l'emploi, de la rémunération brute et de la
rémunération hebdomadaire moyenne, pour l'ensemble
des salariés, par industrie, Canada, provinces et territoires.

(Continued - suite)

		All Employees - Salariés								
NAICS	Industry	Employment (in thousands)			Total weekly payrolls (in thousands)			Average weekly earnings (including overtime)		
SCIAN	Industrie	Emploi (en milliers)			Rémunération hebdomadaire brute (en milliers)			Rémunération hebdomadaire moyenne (incluant temps supplémentaire)		
		May p 2002 Mai p	April r 2002 Avril r	May 2001 Mai	May p 2002 Mai p	April r 2002 Avril r	May 2001 Mai	May p 2002 Mai p	April r 2002 Avril r	May 2001 Mai
NEWFOUNDLAND AND LABRADOR - TERRE-NEUVE ET LABRADOR										
	31-33 Manufacturing - Fabrication	23.1	18.0	20.8	\$14,732	\$11,858	\$12,912	\$636.84	\$659.10	\$619.77
	Non-durable goods - Biens non durables	18.8	13.8	17.3	11,832	8,957	10,593	628.85	650.62	612.39
	Durable goods - Biens durables	4.3	4.2	3.5	2,900	2,901	2,319	671.69	686.75	655.84
311	Food manufacturing - Fabrication d'aliments	14.2	9.2	13.0	7,879	5,089	6,912	554.73	551.44	532.73
3117	Seafood product preparation & packaging - Préparation et conditionnement de poissons et fruits de mer	12.6	7.6	11.5	7,027	4,239	6,165	558.46	556.44	536.82
3211	Sawmills & wood preservation - Scieries et préservation du bois	0.6	0.6	0.5	374	342	282	605.04	611.45	622.79
3366	Ship & boat building - Construction de navires et d'embarcations	1.2	1.2	1.4	752	773	880	648.25	647.13	627.67
3399	Other miscellaneous mfg - Autres activités diverses de fabrication	0.2	0.2	0.2	117	109	74	529.18	514.05	466.29
	11-33N Goods producing industries - Branche productrice de biens	38.8	32.4	36.4	27,092	23,367	24,956	698.33	722.10	685.05
	41-45N Trade - Commerce	30.5	29.6	29.7	14,077	13,544	13,699	462.20	458.24	460.78
41	Wholesale Trade - Commerce de gros	6.4	6.1	6.7	3,971	3,701	4,097	616.27	610.42	613.16
413	Food, beverage & tobacco whl-dist - Gros-dist de produits alimentaires, de boissons et de tabac	2.0	1.8	1.8	936	836	760	467.07	463.36	430.23
4131	Food whl-dist - Gros-dist de produits alimentaires	1.6	1.5	1.4	772	682	582	472.48	466.80	419.87
416	Building material & supplies whl-dist - Gros-dist de matériaux et fournitures de construction	0.9	0.8	0.9	586	546	612	661.63	674.77	684.61
417	Machinery, equipment & supplies whl-dist - Gros-dist de machines, de matériel et de fournitures	1.4	1.4	1.4	1,165	1,114	1,173	830.25	817.74	846.12
4179	Other machinery, equipment & supplies whl-dist - Gros-dist d'autres machines, matériel et fournitures	0.5	0.5	0.6	351	333	436	707.55	703.55	791.40
418	Miscellaneous whl-dist - Gros-dist de produits divers	0.7	0.7	1.0	370	344	569	540.01	526.35	591.88
4189	Other miscellaneous whl-dist - Gros-dist d'autres produits divers	0.2	0.2	0.4	88	85	215	510.31	492.54	491.18
44-45	Retail trade - Commerce de détail	24.0	23.5	23.0	10,106	9,842	9,602	420.86	418.96	416.61
4411	Automobile dealers - Marchands d'automobiles	1.9	1.7	1.7	1,149	1,041	1,030	617.17	615.27	612.99
4421	Furniture stores - Magasins de meubles	0.8	0.8	0.7	444	435	408	562.03	563.30	560.01
4422	Home furnishings stores - Magasins d'accessoires de maison	0.2	0.1	0.2	88	84	94	560.80	564.10	566.40
445	Food & beverage stores - Magasins d'alimentation	6.7	6.7	6.5	2,682	2,696	2,617	400.18	399.82	401.18
4451	Grocery stores - Épiceries	6.1	6.1	6.0	2,433	2,460	2,410	401.32	401.10	401.99
4481	Clothing stores - Magasins de vêtements	1.7	1.7	1.6	684	691	655	407.17	406.73	406.13
4512	Book, periodical & music stores - Magasins de livres, de périodiques et d'articles de musique	0.1	0.1	0.1	29	30	30	243.69	244.97	238.56
452	General merchandise stores - Mag. de fournitures de tout genre	4.5	4.4	4.5	1,497	1,455	1,477	329.51	330.97	328.24
	48-49 Transportation & warehousing - Transport et entreposage	7.0	6.9	6.1	4,820	4,718	4,009	689.08	686.24	654.09
484	Truck transportation - Transport par camion	1.7	1.7	1.4	1,123	1,177	933	678.66	680.49	647.93
4841	General freight trucking - Transport par camion de marchandises diverses	0.7	0.8	0.7	544	599	473	728.76	726.59	698.76
4842	Specialized freight trucking - Transport par camion de marchandises spéciales	0.9	0.9	0.8	580	577	460	637.54	638.42	602.87
4851	Urban transit systems - Services urbains de transport en commun	0.1	0.2	0.2	96	108	95	652.04	649.69	613.53
4854	School & employee bus transportation - Transport scolaire et transport d'employés par autobus	0.6	0.5	0.4	318	270	200	505.22	501.31	462.45
4881	Support activities for air transportation - Activités de soutien au transport aérien	0.7	0.8	0.8	508	609	502	725.91	720.78	660.34
4885	Freight transportation arrangement - Intermédiaires en transport de marchandises	0.2	0.1	0.1	167	115	119	958.45	958.89	922.36
	51 Information & cultural industries - Industrie de l'information et industrie culturelle	7.7	7.9	8.1	5,902	6,035	5,959	763.91	760.62	733.90
513	Broadcasting & telecommuni. - Radiotélévision et télécommuni.	6.7	6.9	7.0	5,403	5,529	5,424	805.06	801.94	769.89
522	Credit intermediation & related activities - Intermédiation financière et activités connexes	4.1	4.0	3.9	2,949	2,887	3,116	724.05	726.61	792.84
5221	Depository credit intermediation - Intermédiation financière par le biais de dépôts	3.6	3.5	3.4	2,580	2,543	2,719	721.35	728.33	792.52
524	Insurance carriers & related activities - Sociétés d'assurance et activités connexes	1.3	1.3	1.3	1,016	1,028	1,027	756.60	787.36	770.04
5313	Activities related to real estate - Activités liées à l'immobiliers	0.2	0.2	0.3	110	113	141	568.66	609.16	484.12
532	Rental & leasing services - Services de location et location à bail	0.8	0.7	0.8	397	387	419	526.78	518.23	499.01

* Earnings exclude unclassified - La rémunération exclut les non classifiées

Table 5
Estimates of Employment, Payrolls and Average Weekly Earnings
for All Employees, by Industry, Canada, Provinces and Territories.

Tableau 5
Estimations de l'emploi, de la rémunération brute et de la
rémunération hebdomadaire moyenne, pour l'ensemble
des salariés, par industrie, Canada, provinces et territoires.

(Continued - suite)

		All Employees - Salariés								
NAICS	Industry	Employment (in thousands)			Total weekly payrolls (in thousands)			Average weekly earnings (including overtime)		
SCIAN	Industrie	Emploi (en milliers)			Rémunération hebdomadaire brute (en milliers)			Rémunération hebdomadaire moyenne (incluant temps supplémentaire)		
		May p 2002 Mai p	April r 2002 Avril r	May 2001 Mai	May p 2002 Mai p	April r 2002 Avril r	May 2001 Mai	May p 2002 Mai p	April r 2002 Avril r	May 2001 Mai
NEWFOUNDLAND AND LABRADOR - TERRE-NEUVE ET LABRADOR										
5412	Accounting, tax preparation, bookkeeping & payroll services - Serv. comptabilité, prép. déclar. revenus, tenue de livres, paye	1.0	1.0	1.1	\$766	\$778	\$788	\$763.66	\$778.49	\$731.98
5413	Architectural, engineering & related services - Architecture, génie et services connexes	1.4	1.3	1.4	1,427	1,290	1,305	1,012.51	1,004.85	941.83
5415	Computer systems design & related services - Conception de systèmes informatiques et services connexes	1.3	1.3	1.2	1,371	1,346	1,210	1,084.14	1,059.05	981.71
561	Admin. & support services - Services administratifs et de soutien	5.3	5.1	5.1	2,571	2,411	2,365	482.36	476.53	465.66
5613	Employment services - Services d'emploi	0.6	0.5	0.5	449	381	369	742.18	740.48	734.29
5616	Investigation & security services - Services d'enquêtes et sécurité	1.6	1.5	1.5	811	761	743	510.34	509.44	502.93
5617	Services to buildings & dwellings - Services relatifs aux bâtiments et aux logements	1.4	1.3	1.3	510	463	467	365.31	364.04	365.46
5621	Waste collection - Collecte des déchets	0.1	0.1	0.1	36	35	33	262.89	261.41	263.17
5622	Waste treatment & disposal - Traitement, élimination des déchets	0.2	0.2	0.3	179	195	208	814.10	811.29	806.93
61	Educational services - Services d'enseignement	18.2	18.2	17.2	12,876	12,785	11,940	708.12	703.90	692.90
611N	Education special - Éducation spéciale	17.8	17.8	16.9	12,714	12,627	11,807	714.03	709.65	698.28
6111	Elementary & secondary schools - Écoles primaires, secondaires	10.4	10.4	10.0	7,293	7,208	7,000	701.92	695.89	697.72
6113	Universities - Universités	3.4	3.5	3.5	2,613	2,613	2,449	758.59	755.22	700.24
62	Health care & social assistance - Soins de santé et assistance sociale	23.4	23.1	22.9	15,008	14,800	14,277	642.40	639.37	623.48
621	Ambulatory health care services - Services de soins ambulatoires	4.7	4.7	4.7	2,161	2,188	2,041	463.20	462.97	437.12
6211	Offices of physicians - Cabinets de médecins	0.9	1.0	1.0	477	498	490	503.19	497.66	475.39
6214	Out-patient care centres - Centres de soins ambulatoires	1.2	1.3	1.3	764	792	760	638.37	632.49	588.12
6216	Home health care services - Services de soins de santé à domicile	1.0	1.0	0.8	313	292	208	312.48	306.02	262.72
622	Hospitals - Hôpitaux	11.2	11.1	11.1	8,887	8,775	8,668	793.49	787.90	783.43
6221	General medical & surgical hospitals - Hôpitaux généraux et hôpitaux de soins chirurgicaux	10.9	10.8	10.7	8,711	8,592	8,489	801.63	796.51	793.64
623	Nursing & residential care facilities - Étab. de soins infirmiers et de soins pour bénéficiaires internes	3.8	3.7	3.6	2,181	2,079	1,956	576.21	564.38	541.57
6231	Nursing care facilities - Établissements de soins infirmiers	2.5	2.4	2.3	1,334	1,254	1,165	543.63	525.62	499.28
624	Social assistance - Assistance sociale	3.7	3.6	3.6	1,779	1,759	1,611	479.27	488.19	453.51
6241	Individual & family services - Services individuels et familiaux	2.3	2.2	2.2	957	959	913	424.58	440.11	406.87
6244	Child day-care services - Services de garderie	1.1	1.1	1.1	639	637	594	569.35	565.72	534.92
713	Amusement, gambling & recreation industries - Divertissement, loisirs et jeux de hasard et loteries	1.8	1.8	1.9	740	776	803	419.64	423.42	424.32
7139	Other amusement & recreation industries - Autres services de divertissement et de loisirs	1.7	1.7	1.8	703	739	763	422.01	426.17	428.41
72	Accommodation & food services - Hébergement et services de restauration	10.3	10.1	10.0	2,997	2,904	2,717	290.01	286.19	271.00
721	Accommodation services - Services d'hébergement	1.6	1.5	1.7	671	622	650	414.76	412.60	392.78
7211	Traveller accommodation - Hébergement des voyageurs	1.4	1.3	1.5	507	462	532	373.22	368.91	363.30
722	Food services & drinking places - Services de restauration et débits de boissons	8.7	8.6	8.4	2,325	2,282	2,066	266.84	264.14	246.90
7221	Full-service restaurants - Restaurants à service complet	2.5	2.5	2.4	675	650	621	267.37	264.98	257.37
7222	Limited-service eating places - Établissements de restauration à service restreint	4.2	4.2	4.2	1,023	1,013	948	246.21	243.97	225.18
81	Other services (except public administration) - Autres services, sauf les administration publiques	7.7	7.7	7.5	3,463	3,454	3,255	449.13	448.41	433.78
811	Repair & maintenance - Réparation et entretien	2.0	1.9	1.9	1,045	1,017	990	527.52	523.88	521.05
8111	Automotive repair & maintenance - Réparation et entretien de véhicules automobiles	1.3	1.3	1.2	588	565	511	452.50	447.34	436.76
8113	Comm. & ind. mach. & equip. (exc. auto. & electro.) repair & mnt. - Répar. et entretien mach., mat. comm., ind., sauf auto., électro.	0.3	0.3	0.3	236	214	195	732.38	728.33	719.30
812	Personal & laundry services - Services personnels et services de blanchissage	1.7	1.7	1.8	582	589	606	341.98	345.17	334.72
8121	Personal care services - Services de soins personnels	1.1	1.1	1.1	349	348	349	317.02	321.33	307.46

* Earnings exclude unclassified - La rémunération exclut les non classifiées

Table 5
Estimates of Employment, Payrolls and Average Weekly Earnings
for All Employees, by Industry, Canada, Provinces and Territories.

Tableau 5
Estimations de l'emploi, de la rémunération brute et de la
rémunération hebdomadaire moyenne, pour l'ensemble
des salariés, par industrie, Canada, provinces et territoires.

(Continued - suite)

		All Employees - Salariés								
NAICS	Industry	Employment (in thousands)			Total weekly payrolls (in thousands)			Average weekly earnings (including overtime)		
SCIAN	Industrie	Emploi (en milliers)			Rémunération hebdomadaire brute (en milliers)			Rémunération hebdomadaire moyenne (incluant temps supplémentaire)		
		May p 2002 Mai p	April r 2002 Avril r	May 2001 Mai	May p 2002 Mai p	April r 2002 Avril r	May 2001 Mai	May p 2002 Mai p	April r 2002 Avril r	May 2001 Mai
NEWFOUNDLAND AND LABRADOR - TERRE-NEUVE ET LABRADOR										
813	Grant-making, civic, & professional & similar organizations - Fondations, groupes de citoyens, organisations prof., similaires	4.0	4.1	3.8	\$1,836	\$1,849	\$1,658	\$455.85	\$455.70	\$437.36
8134	Civic & social organizations - Organisations civiques et amicales	2.3	2.3	2.1	964	985	880	427.93	426.55	411.91
8139	Business, professional, labour & other membership organizations - Asso. gens d'affaires, org. prof., syndic. et autres asso. pers.	1.4	1.4	1.4	710	717	651	502.44	505.07	478.46
91	Public administration - Administrations publiques	17.9	17.3	18.1	11,176	10,790	10,729	626.11	624.13	593.63
911	Federal government public administration - Administration publique fédérale	6.3	6.1	6.9	5,127	4,945	5,073	817.26	814.45	736.46
912	Provincial & territorial public administration - Administrations publiques provinciales et territoriales	7.7	7.5	7.6	3,870	3,755	3,712	501.85	500.62	486.77
41-91N	Service producing industries - Branche productrice de services	145.7	143.0	141.6	85,913	84,075	81,090	589.56	587.76	572.73
00-91N	Industrial aggregate (including unclassified) - Ensemble des industries y compris les entreprises non classifiées *	185.7	176.5	179.5	113,005	107,442	106,046	612.43	612.54	595.72
PRINCE EDWARD ISLAND - ÎLE-DU-PRINCE-ÉDOUARD										
23	Construction - Construction	4.1	3.2	3.6	2,380	1,809	2,015	577.35	574.13	557.19
2312	Building construction - Construction de bâtiments	1.0	0.9	1.0	582	503	567	577.89	575.02	549.45
232	Trade contracting - Entrepreneurs spécialisés	1.6	1.4	1.5	941	755	809	576.25	558.57	536.29
2325	Bldg equipment installation - Installation d'équipements techniq.	0.7	0.6	0.6	472	425	389	653.58	657.63	602.11
31-33	Manufacturing - Fabrication	5.6	4.7	5.5	3,295	2,777	3,118	588.13	586.09	568.85
	Non-durable goods - Biens non durables	3.7	2.9	3.6	2,100	1,621	2,021	563.49	553.31	555.03
	Durable goods - Biens durables	1.9	1.8	1.8	1,194	1,156	1,097	637.12	639.19	596.17
311	Food manufacturing - Fabrication d'aliments	2.8	2.1	2.8	1,592	1,146	1,565	565.25	553.85	551.07
11-33N	Goods producing industries - Branche productrice de biens	10.2	8.3	9.6	6,070	4,950	5,488	597.80	597.95	574.17
41-45N	Trade - Commerce	10.0	9.5	9.8	4,307	4,108	4,229	431.65	430.87	431.26
41	Wholesale Trade - Commerce de gros	2.9	2.5	2.9	1,770	1,592	1,786	606.89	628.48	606.59
44-45	Retail trade - Commerce de détail	7.1	7.0	6.9	2,537	2,516	2,443	359.26	359.34	356.04
4421	Furniture stores - Magasins de meubles	0.1	0.1	0.1	55	53	56	584.07	583.16	595.20
4422	Home furnishings stores - Magasins d'accessoires de maison	0.1	0.1	0.1	48	50	47	371.20	369.44	377.72
445	Food & beverage stores - Magasins d'alimentation	1.8	1.7	1.6	536	527	497	305.03	305.33	304.98
4451	Grocery stores - Epiceries	1.7	1.6	1.5	508	503	473	306.96	307.28	306.81
447	Gasoline stations - Stations-service	0.8	0.8	0.8	253	249	244	305.94	305.02	306.13
448	Clothing & clothing accessories stores - Magasins de vêtements et d'accessoires vestimentaires	0.8	0.8	0.8	223	233	236	286.71	285.00	280.94
4481	Clothing stores - Magasins de vêtements	0.6	0.7	0.7	180	193	193	284.93	283.64	277.06
48-49	Transportation & warehousing - Transport et entreposage	1.8	1.8	1.6	1,012	1,012	854	565.28	566.51	535.97
484	Truck transportation - Transport par camion	0.8	0.8	0.7	438	464	372	575.70	577.45	545.23
4841	General freight trucking - Transport par camion de marchandises diverses	0.3	0.4	0.3	170	213	191	608.64	604.52	565.87
4842	Specialized freight trucking - Transport par camion de marchandises spéciales	0.5	0.5	0.3	268	251	181	556.57	556.37	525.04
491	Postal service - Services postaux	0.2	0.2	0.2	144	145	124	607.13	623.56	597.24
514	Information services & data processing services - Services d'information et de traitement des données	0.3	0.4	0.4	138	145	139	403.94	396.17	357.08
522	Credit intermediation & related activities - Intermédiation financière et activités connexes	1.0	1.0	1.0	842	826	864	815.77	803.50	853.65
531	Real estate - Services immobiliers	0.5	0.4	0.4	228	179	180	485.74	461.48	449.73
5311	Lessors of real estate - Bailleurs de biens immobiliers	0.3	0.3	0.3	158	117	117	453.52	423.25	400.70
5313	Activities related to real estate - Activités liées à l'immobiliers	0.1	0.1	0.1	35	35	37	567.74	563.82	608.92
5412	Accounting, tax preparation, bookkeeping & payroll services - Serv. comptabilité, prép. déclar. revenus, tenue de livres, paye	0.2	0.3	0.2	183	178	114	740.98	710.15	677.25

* Earnings exclude unclassified - La rémunération exclut les non classifiées

Table 5
Estimates of Employment, Payrolls and Average Weekly Earnings
for All Employees, by Industry, Canada, Provinces and Territories.

Tableau 5
Estimations de l'emploi, de la rémunération brute et de la
rémunération hebdomadaire moyenne, pour l'ensemble
des salariés, par industrie, Canada, provinces et territoires.

(Continued - suite)

		All Employees - Salariés								
NAICS	Industry	Employment (in thousands)			Total weekly payrolls (in thousands)			Average weekly earnings (including overtime)		
SCIAN	Industrie	Emploi (en milliers)			Rémunération hebdomadaire brute (en milliers)			Rémunération hebdomadaire moyenne (incluant temps supplémentaire)		
		May p 2002 Mai p	April r 2002 Avril r	May 2001 Mai	May p 2002 Mai p	April r 2002 Avril r	May 2001 Mai	May p 2002 Mai p	April r 2002 Avril r	May 2001 Mai
PRINCE EDWARD ISLAND - ÎLE-DU-PRINCE-ÉDOUARD										
5413	Architectural, engineering & related services - Architecture, génie et services connexes	0.2	0.2	0.2	\$147	\$137	\$133	\$678.35	\$658.66	\$672.10
561	Admin. & support services - Services administratifs et de soutien	1.4	1.4	1.3	544	561	532	400.37	396.00	395.95
562	Waste management & remediation services - Services de gestion des déchets et d'assainissement	0.1	0.1	0.1	56	57	63	570.49	573.50	573.78
61	Educational services - Services d'enseignement	5.1	5.1	5.0	3,527	3,474	3,408	689.22	681.10	687.27
611N	Education special - Éducation spéciale	4.9	4.9	4.8	3,450	3,397	3,327	698.80	690.82	697.29
6111	Elementary & secondary schools - Écoles primaires, secondaires	3.4	3.3	3.4	2,475	2,372	2,407	718.26	713.41	715.85
62	Health care & social assistance - Soins de santé et assistance sociale	7.6	7.5	7.9	4,534	4,511	4,366	597.43	600.63	554.90
6211	Offices of physicians - Cabinets de médecins	0.3	0.3	0.4	172	179	197	537.77	555.54	527.81
6212	Offices of dentists - Cabinets de dentistes	0.3	0.3	0.4	155	163	189	536.27	534.76	509.83
623	Nursing & residential care facilities - Étab. de soins infirmiers et de soins pour bénéficiaires internes	2.9	2.8	2.9	1,682	1,680	1,648	589.56	593.92	575.08
6231	Nursing care facilities - Établissements de soins infirmiers	2.2	2.2	2.3	1,376	1,369	1,353	616.14	620.78	600.77
6233	Community care facilities for the elderly - Établissements communautaires de soins pour personnes âgées	0.5	0.5	0.5	247	249	235	492.35	497.99	481.71
6244	Child day-care services - Services de garderie	0.4	0.4	0.3	131	131	115	373.70	370.13	337.32
713	Amusement, gambling & recreation industries - Divertissement, loisirs et jeux de hasard et loteries	0.7	0.8	0.7	224	230	218	307.33	303.84	296.44
72	Accommodation & food services - Hébergement et services de restauration	7.2	6.9	6.6	1,850	1,744	1,577	258.24	253.45	240.34
721	Accommodation services - Services d'hébergement	1.8	1.7	1.8	522	514	519	297.78	294.93	289.12
722	Food services & drinking places - Services de restauration et débits de boissons	5.4	5.1	4.8	1,327	1,230	1,058	245.41	239.38	221.97
7221	Full-service restaurants - Restaurants à service complet	1.8	1.7	1.7	432	406	374	239.91	232.86	218.92
7222	Limited-service eating places - Établissements de restauration à service restreint	3.3	3.1	2.8	811	746	618	245.94	240.82	220.88
81	Other services (except public administration) - Autres services, sauf les administrations publiques	2.1	2.1	2.0	911	926	879	444.24	444.90	435.33
811	Repair & maintenance - Réparation et entretien	0.6	0.6	0.6	301	298	292	513.48	509.17	497.81
8111	Automotive repair & maintenance - Réparation et entretien de véhicules automobiles	0.4	0.4	0.3	198	195	181	540.03	542.39	535.67
8113	Comm. & ind. mach. & equip. (exc. auto. & electro.) repair & mnt. - Répar. et entretien mach., mat. comm., ind., sauf auto., électro.	0.1	0.1	0.1	61	59	53	487.97	471.86	465.19
812	Personal & laundry services - Services personnels et services de blanchissage	0.5	0.5	0.5	164	178	152	329.56	334.89	306.13
813	Grant-making, civic, & professional & similar organizations - Fondations, groupes de citoyens, organisations prof., similaires	1.0	1.0	0.9	447	451	434	461.10	466.38	464.97
8133	Social advocacy organizations - Organismes d'action sociale	0.1	0.2	0.2	95	109	125	644.33	641.93	624.94
8134	Civic & social organizations - Organisations civiques et amicales	0.5	0.5	0.5	180	183	158	347.69	355.92	339.63
91	Public administration - Administrations publiques	6.2	6.2	6.5	4,116	4,107	4,156	661.79	661.10	639.62
911	Federal government public administration - Administration publique fédérale	2.4	2.4	2.5	1,724	1,701	1,721	714.44	712.78	687.61
912	Provincial & territorial public administration - Administrations publiques provinciales et territoriales	3.2	3.2	3.3	1,930	1,910	1,878	606.88	604.38	577.19
41-91N	Service producing industries - Branche productrice de services	47.8	47.0	46.8	24,972	24,470	23,702	522.70	521.00	505.92
00-91N	Industrial aggregate (including unclassified) - Ensemble des industries y compris les entreprises non classifiées *	58.3	55.4	56.6	31,042	29,420	29,190	535.86	532.53	517.48
NOVA SCOTIA - NOUVELLE-ÉCOSSE										
1133	Logging - Exploitation forestière	1.1	1.1	1.6	711	719	936	642.34	640.87	576.34

* Earnings exclude unclassified - La rémunération exclut les non classifiées

Table 5
Estimates of Employment, Payrolls and Average Weekly Earnings
for All Employees, by Industry, Canada, Provinces and Territories.

Tableau 5
Estimations de l'emploi, de la rémunération brute et de la
rémunération hebdomadaire moyenne, pour l'ensemble
des salariés, par industrie, Canada, provinces et territoires.

(Continued - suite)

		All Employees - Salariés								
NAICS	Industry	Employment (in thousands)			Total weekly payrolls (in thousands)			Average weekly earnings (including overtime)		
SCIAN	Industrie	Emploi (en milliers)			Rémunération hebdomadaire brute (en milliers)			Rémunération hebdomadaire moyenne (incluant temps supplémentaire)		
		May p 2002 Mai p	April r 2002 Avril r	May 2001 Mai	May p 2002 Mai p	April r 2002 Avril r	May 2001 Mai	May p 2002 Mai p	April r 2002 Avril r	May 2001 Mai
NOVA SCOTIA - NOUVELLE-ÉCOSSE										
23	Construction - Construction	18.3	15.7	16.8	\$12,059	\$10,313	\$10,364	\$659.99	\$655.67	\$616.17
231	Prime contracting - Entrepreneurs principaux	7.8	6.4	6.8	5,122	4,216	4,159	659.99	654.67	615.01
2312	Building construction - Construction de bâtiments	4.4	4.0	4.0	2,676	2,456	2,277	613.46	611.41	563.02
2313	Engineering construction - Travaux de génie	2.9	2.1	2.2	2,160	1,528	1,549	745.94	741.78	706.04
232	Trade contracting - Entrepreneurs spécialisés	10.5	9.3	10.1	6,937	6,097	6,205	659.99	656.37	616.95
2321	Site preparation work - Préparation du terrain	1.6	1.3	1.6	928	729	964	589.90	574.14	604.74
2324	Building interior finishing work - Finition intérieure de bâtiments	2.2	2.0	2.2	1,454	1,291	1,291	660.69	642.56	596.36
2325	Bldg equipment installation - Installation d'équipements techniq.	4.3	4.0	3.7	3,139	2,935	2,490	732.84	728.11	670.72
31-33	Manufacturing - Fabrication	44.2	41.6	43.4	31,302	29,786	30,127	708.47	715.39	694.95
	Non-durable goods - Biens non durables	31.1	28.5	30.2	21,276	19,725	20,220	684.47	692.43	668.92
	Durable goods - Biens durables	13.1	13.1	13.1	10,027	10,061	9,907	765.40	765.14	754.92
311	Food manufacturing - Fabrication d'aliments	13.7	11.3	13.3	7,867	6,538	7,310	576.01	580.43	549.45
3117	Seafood product preparation & packaging - Préparation et conditionnement de poissons et fruits de mer	7.1	4.7	7.2	3,863	2,569	3,719	547.45	545.67	518.50
3211	Sawmills & wood preservation - Scieries et préservation du bois	1.7	1.7	2.0	1,066	1,030	1,172	612.57	603.40	597.55
3221	Pulp, paper & paperboard mills - Usines de pâte à papier, de papier et de carton	2.0	1.8	2.1	2,058	1,830	2,241	1,034.75	1,039.20	1,076.02
326	Plastics & rubber products manufacturing - Fabrication de produits en caoutchouc et en plastique	7.0	7.2	6.1	5,454	5,530	4,715	773.65	772.03	769.66
3273	Cement & concrete prod. mfg - Fabr. de ciment et prod. en béton	0.7	0.5	0.6	521	427	443	792.03	799.10	748.00
3333	Commercial & service industry machinery manufacturing - Fabr. de machines pour le commerce et les industries de services	0.2	0.1	0.2	109	90	118	619.18	618.96	617.18
3364	Aerospace product & parts manufacturing - Fabrication de produits aérospatiaux et de leurs pièces	1.7	1.7	2.0	1,573	1,569	1,795	928.09	925.02	914.44
11-33N	Goods producing industries - Branche productrice de biens	68.3	63.0	67.0	48,001	44,593	45,758	703.08	707.51	683.21
41-45N	Trade - Commerce	67.5	66.0	67.1	31,792	30,925	32,179	471.10	468.40	479.91
41	Wholesale Trade - Commerce de gros	18.0	17.2	18.2	11,977	11,274	12,583	665.47	654.05	691.91
413	Food, beverage & tobacco whl-dist - Gros-dist de produits alimentaires, de boissons et de tabac	5.0	4.8	4.9	3,034	2,968	3,048	605.64	623.00	627.00
4131	Food whl-dist - Gros-dist de produits alimentaires	4.2	4.0	4.3	2,479	2,444	2,593	583.87	618.17	608.05
4143	Home furnishings whl-dist - Gros-dist d'accessoires de maison	0.1	0.1	0.3	82	62	178	790.26	595.03	710.06
415	Motor vehicle & parts whl-dist - Gros-dist de véhicules automobiles et de leurs pièces	1.4	1.5	1.7	1,027	904	1,137	726.44	620.24	674.84
416	Building material & supplies whl-dist - Gros-dist de matériaux et fournitures de construction	2.8	2.7	3.0	1,961	1,826	2,263	707.99	676.02	747.23
4163	Lumber, millwork, hardware & other building supplies whl-dist - Gros-dist bois d'oeuvre, menui. préfab., quinc., fourn. construc.	1.8	1.7	2.1	1,251	1,179	1,599	691.48	675.09	776.30
417	Machinery, equipment & supplies whl-dist - Gros-dist de machines, de matériel et de fournitures	4.0	3.9	4.2	3,074	3,002	3,324	776.83	762.42	795.11
4172	Const., forestry, mining & indus. mach. equip. & suppl. whl-dist - Gros-dist mach., matériel, fourn. indus., const., forest., minière	1.2	1.2	1.2	962	947	910	790.26	767.53	762.92
4179	Other machinery, equipment & supplies whl-dist - Gros-dist d'autres machines, matériel et fournitures	1.6	1.6	1.6	1,208	1,207	1,293	778.32	772.30	795.29
4181	Recyclable material whl-dist - Gros-dist de matières recyclables	0.5	0.4	0.4	231	164	191	472.54	394.63	454.45
4182	Paper, paper product & disposable plastic product whl-dist - Gros-dist de papier, produits du papier et de plastique jetables	0.4	0.4	0.4	305	305	352	691.11	693.01	806.61
44-45	Retail trade - Commerce de détail	49.5	48.8	48.9	19,814	19,651	19,596	400.40	402.80	401.01
4411	Automobile dealers - Marchands d'automobiles	4.1	4.4	4.3	2,603	2,761	2,695	628.86	627.20	623.93
4441	Building material & supplies dealers - Marchands de matériaux et fournitures de construction	2.7	2.6	2.6	1,195	1,121	1,138	439.78	437.00	440.18
445	Food & beverage stores - Magasins d'alimentation	13.4	13.2	13.7	4,845	4,790	4,949	361.43	362.28	362.02
4451	Grocery stores - Épiceries	12.0	11.8	12.3	4,247	4,203	4,352	354.06	354.92	354.53
4481	Clothing stores - Magasins de vêtements	3.8	3.9	3.6	1,077	1,103	1,016	284.36	282.28	281.97
4511	Sporting goods, hobby & musical instrument stores - Mag. d'articles de sport, passe-temps et instruments de musique	1.3	1.2	1.3	433	424	452	343.33	347.92	348.44
4512	Book, periodical & music stores - Magasins de livres, de périodiques et d'articles de musique	0.8	0.7	0.7	229	219	208	298.12	300.00	290.23
452	General merchandise stores - Mag. de fournitures de tout genre	7.4	7.1	7.4	2,673	2,568	2,650	362.23	363.88	359.11
4521	Department stores - Grands magasins	4.1	4.0	4.3	1,613	1,572	1,637	391.33	392.10	384.47

* Earnings exclude unclassified - La rémunération exclut les non classifiées

Table 5
Estimates of Employment, Payrolls and Average Weekly Earnings
for All Employees, by Industry, Canada, Provinces and Territories.

Tableau 5
Estimations de l'emploi, de la rémunération brute et de la
rémunération hebdomadaire moyenne, pour l'ensemble
des salariés, par industrie, Canada, provinces et territoires.

(Continued - suite)

		All Employees - Salariés								
NAICS	Industry	Employment (in thousands)			Total weekly payrolls (in thousands)			Average weekly earnings (including overtime)		
SCIAN	Industrie	Emploi (en milliers)			Rémunération hebdomadaire brute (en milliers)			Rémunération hebdomadaire moyenne (incluant temps supplémentaire)		
		May p 2002 Mai p	April r 2002 Avril r	May 2001 Mai	May p 2002 Mai p	April r 2002 Avril r	May 2001 Mai	May p 2002 Mai p	April r 2002 Avril r	May 2001 Mai
NOVA SCOTIA - NOUVELLE-ÉCOSSE										
4529	Other general merchandise stores - Magasins d'autres fournitures de tout genres	3.3	3.0	3.1	\$1,061	\$996	\$1,013	\$325.42	\$326.75	\$324.50
4532	Office supplies, stationery & gift stores - Magasins de fournitures de bureau, de papeterie et de cadeaux	1.5	1.5	1.3	489	481	424	322.73	323.96	324.04
4533	Used merchandise stores - Magasins de marchandises d'occasion	0.6	0.6	0.5	179	171	162	280.99	282.03	295.88
4539	Other miscellaneous stores retailers - Autres mag. de détail divers	0.5	0.5	0.5	190	177	177	361.47	358.17	363.91
48-49	Transportation & warehousing - Transport et entreposage	15.0	14.4	14.3	10,621	10,164	9,725	706.85	705.96	681.43
484	Truck transportation - Transport par camion	4.5	4.5	4.4	2,817	2,784	2,599	623.70	622.25	592.46
4841	General freight trucking - Transport par camion de marchandises diverses	2.0	2.0	1.9	1,245	1,249	1,160	626.18	624.00	600.47
4842	Specialized freight trucking - Transport par camion de marchandises spéciales	2.5	2.5	2.5	1,572	1,535	1,438	621.75	620.84	586.15
488	Support activities for transport. - Activités de soutien au transport	2.2	2.2	2.1	1,105	1,050	969	493.55	480.60	451.93
4881	Support activities for air transportation - Activités de soutien au transport aérien	0.6	0.6	0.6	542	552	546	904.34	904.77	877.53
4885	Freight transportation arrangement - Intermédiaires en transport de marchandises	1.3	1.3	1.2	280	280	234	222.94	223.01	190.66
4921	Couriers - Messageries	0.9	0.9	0.9	625	618	586	659.71	657.38	641.15
513	Broadcasting & telecommuni. - Radiotélévision et télécommuni.	8.6	8.6	8.6	6,034	5,996	5,797	700.21	694.71	671.27
52	Finance & insurance - Finance et assurances	15.7	15.7	15.4	11,722	11,670	11,029	746.82	744.23	715.12
522	Credit intermediation & related activities - Intermédiation financière et activités connexes	9.8	9.9	9.4	7,184	7,196	6,814	730.43	727.90	722.73
5221	Depository credit intermediation - Intermédiation financière par le biais de dépôts	8.6	8.4	8.0	6,270	6,119	5,722	728.03	732.20	713.70
524	Insurance carriers & related activities - Sociétés d'assurance et activités connexes	4.8	4.6	4.8	3,516	3,389	3,090	736.04	729.17	638.02
5241	Insurance carriers - Sociétés d'assurance	2.9	2.8	3.1	2,181	2,044	1,883	754.69	729.86	609.55
5242	Agencies, brokerages & other insurance related activities - Agences et courtiers d'assur. et autres activités liées à l'assur.	1.9	1.8	1.8	1,335	1,344	1,207	707.48	728.12	688.16
5312	Offices of real estate agents & brokers - Bureau d'agents et de courtiers immobiliers	0.5	0.5	0.5	325	293	287	628.59	578.82	583.52
532	Rental & leasing services - Services de location et location à bail	1.7	1.6	1.5	984	902	799	591.98	565.38	529.77
5322	Consumer goods rental - Location de biens de consommation	0.6	0.5	0.6	181	177	176	318.42	324.15	305.54
5324	Commercial & industrial machinery & equipment rental & leasing - Location, loc. à bail de machines, matériel d'usage comm., indus.	0.5	0.4	0.3	425	376	295	909.40	851.42	877.22
54	Professional, scientific & technical services - Services professionnels, scientifiques et techniques	12.4	11.7	11.4	9,950	9,275	8,706	803.62	795.62	762.05
5413	Architectural, engineering & related services - Architecture, génie et services connexes	2.9	2.7	2.7	2,863	2,637	2,639	977.76	962.12	966.13
5416	Management, scientific & technical consulting services - Services de conseils en gestion et de conseils scientif. et tech.	1.6	1.5	1.5	1,339	1,271	1,108	853.71	847.06	748.04
561	Admin. & support services - Services administratifs et de soutien	12.6	12.1	11.6	5,673	5,404	5,176	449.84	445.03	447.72
5621	Waste collection - Collecte des déchets	0.4	0.4	0.4	193	184	190	481.88	479.96	476.75
5622	Waste treatment & disposal - Traitement, élimination des déchets	0.3	0.3	0.2	135	134	133	536.11	534.11	537.82
5629	Remediation & other waste management services - Services d'assainissement, autres services de gestion des déchets	0.3	0.3	0.3	122	129	144	405.80	409.25	419.43
61	Educational services - Services d'enseignement	31.4	31.7	32.1	21,219	21,361	19,996	674.76	674.89	622.99
611N	Education special - Éducation spéciale	30.3	30.6	31.1	20,664	20,831	19,521	681.85	681.48	627.64
6111	Elementary & secondary schools - Écoles primaires, secondaires	19.1	18.8	19.5	13,702	13,537	12,577	715.85	718.69	644.17
6113	Universities - Universités	10.1	10.7	10.6	6,398	6,751	6,443	631.18	629.34	605.56
62	Health care & social assistance - Soins de santé et assistance sociale	45.2	44.9	45.8	26,148	25,500	25,171	578.19	567.90	549.86
621	Ambulatory health care services - Services de soins ambulatoires	9.3	9.4	9.2	5,230	5,223	4,914	560.45	558.00	533.35
6211	Offices of physicians - Cabinets de médecins	2.2	2.2	2.1	1,160	1,133	1,027	529.77	524.91	496.37
6212	Offices of dentists - Cabinets de dentistes	1.6	1.5	1.5	896	877	820	576.89	575.47	556.81
622	Hospitals - Hôpitaux	18.9	18.8	19.6	12,646	12,050	12,335	668.55	641.55	630.52
6221	General medical & surgical hospitals - Hôpitaux généraux et hôpitaux de soins chirurgicaux	17.3	17.2	17.9	11,526	10,949	11,202	665.91	636.19	625.31

* Earnings exclude unclassified - La rémunération exclut les non classifiées

Table 5
Estimates of Employment, Payrolls and Average Weekly Earnings
for All Employees, by Industry, Canada, Provinces and Territories.

Tableau 5
Estimations de l'emploi, de la rémunération brute et de la
rémunération hebdomadaire moyenne, pour l'ensemble
des salariés, par industrie, Canada, provinces et territoires.

(Continued - suite)

		All Employees - Salariés								
NAICS	Industry	Employment (in thousands)			Total weekly payrolls (in thousands)			Average weekly earnings (including overtime)		
SCIAN	Industrie	Emploi (en milliers)			Rémunération hebdomadaire brute (en milliers)			Rémunération hebdomadaire moyenne (incluant temps supplémentaire)		
		May p 2002 Mai p	April r 2002 Avril r	May 2001 Mai	May p 2002 Mai p	April r 2002 Avril r	May 2001 Mai	May p 2002 Mai p	April r 2002 Avril r	May 2001 Mai
NOVA SCOTIA - NOUVELLE-ÉCOSSE										
623	Nursing & residential care facilities - Étab. de soins infirmiers et de soins pour bénéficiaires internes	13.0	12.9	13.0	\$6,593	\$6,613	\$6,342	\$508.97	\$511.86	\$487.68
6231	Nursing care facilities - Établissements de soins infirmiers	8.8	8.7	8.9	4,492	4,488	4,346	510.95	513.99	490.98
6232	Res. devel. handicap, mental health & substance abuse facilities - Étab. rés. pour handicaps, de troubles mentaux, alcool., toxico.	2.0	2.0	2.1	1,022	1,038	1,006	516.38	518.09	489.05
711	Performing arts, spectator sports & related industries - Arts d'interprétation, sport-spectacles et activités connexes	0.8	0.8	0.7	280	256	214	331.45	332.65	319.13
7112	Spectator sports - Sports-spectacles	0.2	0.2	0.1	35	32	27	209.09	207.47	192.63
712	Heritage institutions - Établissements du patrimoine	0.6	0.6	0.6	220	221	215	391.39	395.79	382.86
713	Amusement, gambling & recreation industries - Divertissement, loisirs et jeux de hasard et loteries	4.3	3.9	4.1	1,425	1,289	1,297	329.97	331.77	319.46
7139	Other amusement & recreation industries - Autres services de divertissement et de loisirs	3.3	3.0	3.2	1,071	965	990	323.04	325.13	313.05
72	Accommodation & food services - Hébergement et services de restauration	33.9	31.7	31.1	8,804	8,106	7,661	259.99	255.75	246.71
721	Accommodation services - Services d'hébergement	9.8	8.7	8.7	2,837	2,482	2,516	290.31	286.77	288.64
7211	Traveler accommodation - Hébergement des voyageurs	9.1	8.1	8.3	2,687	2,366	2,424	295.46	290.97	293.60
722	Food services & drinking places - Services de restauration et débits de boissons	24.1	23.0	22.3	5,966	5,624	5,144	247.69	244.10	230.34
7221	Full-service restaurants - Restaurants à service complet	8.5	8.1	7.6	2,027	1,918	1,748	239.90	236.58	228.72
7222	Limited-service eating places - Établissements de restauration à service restreint	11.5	11.0	11.0	2,738	2,573	2,411	237.52	233.29	218.32
81	Other services (except public administration) - Autres services, sauf les administrations publiques	13.4	13.3	12.9	6,028	5,991	5,628	450.54	450.03	437.03
811	Repair & maintenance - Réparation et entretien	4.1	4.0	3.9	2,299	2,218	2,105	557.34	552.19	542.06
8111	Automotive repair & maintenance - Réparation et entretien de véhicules automobiles	2.1	2.1	2.0	1,127	1,103	999	530.06	529.77	509.28
8113	Comm. & ind. mach. & equip. (exc. auto. & electro.) repair & mnt. - Répar. et entretien mach., mat. comm., ind., sauf auto., électro.	1.1	0.9	0.9	709	623	625	675.78	668.55	659.26
812	Personal & laundry services - Services personnels et services de blanchissage	4.7	4.9	4.7	1,773	1,859	1,762	377.13	382.53	376.48
8121	Personal care services - Services de soins personnels	2.8	2.9	2.8	891	934	869	317.18	322.06	312.34
813	Grant-making, civic, & professional & similar organizations - Fondations, groupes de citoyens, organisations prof., similaires	4.6	4.4	4.3	1,956	1,914	1,761	429.58	431.49	408.19
8133	Social advocacy organizations - Organismes d'action sociale	0.8	0.8	0.8	353	360	365	469.25	472.50	439.61
8134	Civic & social organizations - Organisations civiques et amicales	2.2	2.2	2.1	770	753	690	343.24	347.99	329.37
8139	Business, professional, labour & other membership organizations - Asso. gens d'affaires, org. prof., syndic. et autres asso. pers.	1.3	1.2	1.2	696	658	599	539.96	535.12	513.06
91	Public administration - Administrations publiques	25.8	25.6	26.7	18,611	18,351	17,948	721.60	717.55	671.77
911	Federal government public administration - Administration publique fédérale	12.1	12.0	12.6	9,971	9,830	9,499	824.71	821.18	753.63
912	Provincial & territorial public administration - Administrations publiques provinciales et territoriales	8.6	8.5	9.3	5,809	5,731	6,043	679.48	675.10	648.34
41-91N	Service producing industries - Branche productrice de services	298.0	291.3	292.4	165,051	160,739	156,731	553.95	551.88	536.07
00-91N	Industrial aggregate (including unclassified) - Ensemble des industries y compris les entreprises non classifiées *	369.9	357.6	368.1	213,052	205,333	202,489	581.75	579.57	563.50
NEW BRUNSWICK - NOUVEAU-BRUNSWICK										
113	Forestry & logging - Foresterie et exploitation forestière	2.2	2.0	2.2	1,507	1,376	1,294	677.54	674.56	586.78
1153	Support activities for forestry - Activités de soutien à la foresterie	0.4	0.3	0.7	278	224	417	726.07	725.88	596.26
23	Construction - Construction	12.8	10.8	13.2	8,064	6,835	8,439	631.95	631.68	641.56
231	Prime contracting - Entrepreneurs principaux	4.7	4.0	4.9	2,972	2,505	3,105	637.96	633.91	632.02

* Earnings exclude unclassified - La rémunération exclut les non classifiées

Table 5
Estimates of Employment, Payrolls and Average Weekly Earnings
for All Employees, by Industry, Canada, Provinces and Territories.

Tableau 5
Estimations de l'emploi, de la rémunération brute et de la
rémunération hebdomadaire moyenne, pour l'ensemble
des salariés, par industrie, Canada, provinces et territoires.

(Continued - suite)

		All Employees - Salariés								
NAICS	Industry	Employment (in thousands)			Total weekly payrolls (in thousands)			Average weekly earnings (including overtime)		
SCIAN	Industrie	Emploi (en milliers)			Rémunération hebdomadaire brute (en milliers)			Rémunération hebdomadaire moyenne (incluant temps supplémentaire)		
		May p 2002 Mai p	April r 2002 Avril r	May 2001 Mai	May p 2002 Mai p	April r 2002 Avril r	May 2001 Mai	May p 2002 Mai p	April r 2002 Avril r	May 2001 Mai
NEW BRUNSWICK - NOUVEAU-BRUNSWICK										
2312	Building construction - Construction de bâtiments	2.9	2.5	2.8	\$1,600	\$1,346	\$1,498	\$546.12	\$542.90	\$537.12
2313	Engineering construction - Travaux de génie	1.6	1.3	1.9	1,296	1,044	1,451	807.37	817.16	783.72
232	Trade contracting - Entrepreneurs spécialisés	8.1	6.9	8.2	5,092	4,330	5,334	628.49	630.40	647.25
2321	Site preparation work - Préparation du terrain	1.2	0.9	1.3	684	567	799	581.82	627.20	597.66
2324	Building interior finishing work - Finition intérieure de bâtiments	1.2	1.1	1.4	655	573	731	525.41	511.20	535.75
2325	Bldg equipment installation - Installation d'équipements techni.	3.3	3.2	3.1	2,243	2,109	2,238	673.65	656.27	728.92
31-33	Manufacturing - Fabrication	43.6	40.3	45.0	30,466	28,502	30,640	698.04	707.71	681.03
	Non-durable goods - Biens non durables	26.3	23.6	29.3	18,509	16,942	19,979	703.50	718.53	682.66
	Durable goods - Biens durables	17.3	16.7	15.7	11,956	11,560	10,661	689.76	692.43	678.00
311	Food manufacturing - Fabrication d'aliments	11.5	9.3	13.5	6,632	5,461	7,236	579.17	589.56	536.66
3117	Seafood product preparation & packaging - Préparation et conditionnement de poissons et fruits de mer	5.2	3.1	7.7	2,721	1,597	3,705	523.53	520.71	483.68
321	Wood product manufacturing - Fabrication de produits en bois	6.7	6.4	6.8	4,635	4,436	4,621	690.20	691.80	676.90
3211	Sawmills & wood preservation - Scieries et préservation du bois	4.1	3.9	4.0	2,928	2,812	2,848	715.43	716.88	712.29
3219	Other wood product mfg - Fabrication d'autres produits en bois	1.7	1.6	1.6	992	933	866	586.28	585.57	532.62
322	Paper manufacturing - Fabrication du papier	6.8	6.5	7.4	6,320	5,978	6,932	928.19	926.26	935.85
3221	Pulp, paper & paperboard mills - Usines de pâte à papier, de papier et de carton	6.2	5.8	6.7	5,837	5,503	6,411	948.94	947.93	960.09
3253	Pesticide, fertilizer & other agricultural chemical manufacturing - Fabr. pesticides, engrais et autres produits chimiques agricoles	0.2	0.2	0.2	115	111	128	537.26	636.30	732.53
3279	Other non-metallic mineral product manufacturing - Fabrication d'autres produits minéraux non métalliques	0.4	0.4	0.4	224	213	213	582.24	579.66	563.64
3339	Other general-purpose machinery manufacturing - Fabrication d'autres machines d'usage général	0.8	0.8	0.7	468	451	487	577.71	575.14	681.86
3371	Household & institutional furniture & kitchen cabinet mfg - Fabr. meubles de maison, d'étab. institu. et d'armoire de cuisine	1.2	1.2	1.1	687	676	574	571.81	576.17	538.71
3391	Medical equipment & supplies manufacturing - Fabrication de fournitures et matériel médicaux	0.4	0.4	0.3	247	230	178	640.32	627.89	567.48
3399	Other miscellaneous mfg - Autres activités diverses de fabrication	1.3	1.3	1.3	900	868	768	682.13	670.01	598.77
11-33N	Goods producing industries - Branche productrice de biens	65.5	59.9	68.3	46,480	43,062	47,597	709.32	718.44	696.57
41-45N	Trade - Commerce	49.3	48.4	49.0	24,271	23,476	23,804	492.11	485.21	486.03
41	Wholesale Trade - Commerce de gros	11.7	11.0	11.9	7,708	7,115	7,745	656.88	645.03	648.28
413	Food, beverage & tobacco whl-dist - Gros-dist de produits alimentaires, de boissons et de tabac	2.7	2.3	2.4	1,489	1,247	1,350	556.48	539.65	554.84
4131	Food whl-dist - Gros-dist de produits alimentaires	2.5	2.1	2.2	1,357	1,137	1,238	548.20	535.54	555.91
4144	Personal goods whl-dist - Gros-dist d'articles personnels	0.2	0.2	0.2	126	114	107	646.75	604.88	520.57
415	Motor vehicle & parts whl-dist - Gros-dist de véhicules automobiles et de leurs pièces	1.7	1.6	1.8	1,107	1,040	1,098	666.84	652.89	613.84
4152	New motor vehicle parts & accessories whl-dist - Gros-dist de pièces, d'accessoires neufs pour véhicules automobiles	1.0	1.0	1.0	647	631	601	634.70	629.39	589.84
416	Building material & supplies whl-dist - Gros-dist de matériaux et fournitures de construction	2.1	2.0	2.2	1,455	1,373	1,485	707.67	691.47	687.49
4161	Electrical, plumbing, heating & a/c equipment & supplies whl-dist - Gros-dist matériel et fourn. élec., plomberie, chauffage, climat.	0.7	0.7	0.7	526	507	541	786.13	773.84	749.47
4163	Lumber, millwork, hardware & other building supplies whl-dist - Gros-dist bois d'oeuvre, menui. préfab., quinc., fourn. construc.	1.3	1.3	1.3	827	777	829	635.50	619.38	625.30
417	Machinery, equipment & supplies whl-dist - Gros-dist de machines, de matériel et de fournitures	2.6	2.5	2.7	2,113	2,008	2,148	823.64	804.70	794.87
4172	Const., forestry, mining & indus. mach. equip. & suppl. whl-dist - Gros-dist mach., matériel, fourn. indus., const., forest., minière	1.2	1.1	1.4	949	907	1,122	810.91	792.00	817.64
4173	Computer & communications equipment & supplies whl-dist - Gros-dist d'ordinateurs et de matériel de communication	0.5	0.5	0.4	473	456	402	1,035.02	1,010.24	926.93
4179	Other machinery, equipment & supplies whl-dist - Gros-dist d'autres machines, matériel et fournitures	0.7	0.7	0.7	551	517	489	807.79	787.06	749.36
418	Miscellaneous whl-dist - Gros-dist de produits divers	1.1	1.0	1.1	528	492	587	502.36	502.75	556.12
4181	Recyclable material whl-dist - Gros-dist de matières recyclables	0.4	0.3	0.3	193	162	153	455.85	464.69	441.70
44-45	Retail trade - Commerce de détail	37.6	37.4	37.0	16,563	16,361	16,060	440.67	438.01	433.69
441	Motor vehicle & parts dealers - Marchands de véhicules automobiles et de leurs pièces	4.8	4.7	4.5	3,983	3,941	3,699	836.76	831.06	830.74
4411	Automobile dealers - Marchands d'automobiles	3.8	3.8	3.6	3,515	3,467	3,272	917.64	917.14	914.80
4421	Furniture stores - Magasins de meubles	0.6	0.6	0.6	323	334	322	542.00	534.02	535.39

* Earnings exclude unclassified - La rémunération exclut les non classifiées

Table 5
Estimates of Employment, Payrolls and Average Weekly Earnings
for All Employees, by Industry, Canada, Provinces and Territories.

Tableau 5
Estimations de l'emploi, de la rémunération brute et de la
rémunération hebdomadaire moyenne, pour l'ensemble
des salariés, par industrie, Canada, provinces et territoires.

(Continued - suite)

		All Employees - Salariés								
NAICS	Industry	Employment (in thousands)			Total weekly payrolls (in thousands)			Average weekly earnings (including overtime)		
SCIAN	Industrie	Emploi (en milliers)			Rémunération hebdomadaire brute (en milliers)			Rémunération hebdomadaire moyenne (incluant temps supplémentaire)		
		May p 2002 Mai p	April r 2002 Avril r	May 2001 Mai	May p 2002 Mai p	April r 2002 Avril r	May 2001 Mai	May p 2002 Mai p	April r 2002 Avril r	May 2001 Mai
NEW BRUNSWICK - NOUVEAU-BRUNSWICK										
4422	Home furnishings stores - Magasins d'accessoires de maison	0.5	0.5	0.5	\$227	\$222	\$237	\$483.98	\$479.42	\$469.47
445	Food & beverage stores - Magasins d'alimentation	9.7	9.8	9.7	3,000	2,994	2,961	307.81	306.28	305.82
4451	Grocery stores - Epicerie	8.7	8.8	8.7	2,577	2,596	2,558	296.98	296.07	294.39
4481	Clothing stores - Magasins de vêtements	3.2	3.3	3.1	1,058	1,082	1,024	330.61	328.89	330.32
4511	Sporting goods, hobby & musical instrument stores - Mag. d'articles de sport, passe-temps et instruments de musique	0.6	0.6	0.6	201	190	192	347.28	345.10	347.96
4512	Book, periodical & music stores - Magasins de livres, de périodiques et d'articles de musique	0.4	0.4	0.4	110	116	123	290.43	289.10	300.60
452	General merchandise stores - Mag. de fournitures de tout genre	5.3	5.4	5.5	2,001	2,006	2,043	375.44	374.08	372.51
4521	Department stores - Grands magasins	2.8	2.8	2.8	1,147	1,118	1,138	407.09	405.97	403.21
4529	Other general merchandise stores - Magasins d'autres fournitures de tout genres	2.5	2.6	2.7	855	889	906	339.98	340.45	339.98
4531	Florists - Fleuristes	0.4	0.3	0.3	117	110	113	328.76	326.04	325.00
4532	Office supplies, stationery & gift stores - Magasins de fournitures de bureau, de papeterie et de cadeaux	0.8	0.8	0.7	222	208	195	275.98	274.60	269.76
4539	Other miscellaneous stores retailers - Autres mag. de détail divers	0.3	0.3	0.3	155	138	151	477.56	474.91	475.13
4542	Vending machine operators - Exploitants de distribu. automatiques	0.1	0.1	0.1	56	48	58	482.33	484.68	476.97
48-49	Transportation & warehousing - Transport et entreposage	16.2	15.9	16.0	11,016	10,826	10,446	680.20	680.07	654.00
4831	Deep sea, coastal & Great Lakes water transportation - Transport hauturier, côtier et sur les Grands Lacs	1.2	1.3	1.3	1,661	1,714	1,707	1,385.01	1,368.98	1,354.82
484	Truck transportation - Transport par camion	5.4	5.4	5.2	2,823	2,807	2,568	523.70	521.57	490.82
4841	General freight trucking - Transport par camion de marchandises diverses	2.1	2.1	2.1	1,178	1,172	1,116	558.20	557.47	526.90
4842	Specialized freight trucking - Transport par camion de marchandises spéciales	3.3	3.3	3.1	1,645	1,634	1,452	501.52	498.53	466.30
488	Support activities for transport. - Activités de soutien au transport	3.3	3.2	3.4	2,248	2,145	2,219	678.05	678.95	652.66
492	Couriers & messengers - Messageries et services de messagers	1.5	1.4	1.5	919	887	902	632.77	632.81	616.00
4921	Couriers - Messageries	1.4	1.4	1.5	895	878	896	640.60	635.59	618.15
511	Publishing industries - Édition	1.6	1.6	1.5	1,290	1,250	1,143	797.96	781.19	740.21
513	Broadcasting & telecommuni. - Radiotélévision et télécommuni.	4.5	4.1	4.1	3,793	3,421	3,343	842.63	843.57	808.84
52	Finance & insurance - Finance et assurances	11.2	11.0	10.2	8,761	8,678	7,961	780.21	788.65	783.57
522	Credit intermediation & related activities - Intermédiation financière et activités connexes	6.5	6.2	5.9	5,011	4,773	4,891	774.48	775.17	831.75
5221	Depository credit intermediation - Intermédiation financière par le biais de dépôts	5.8	5.5	5.2	4,250	4,059	4,217	738.95	742.20	805.50
524	Insurance carriers & related activities - Sociétés d'assurance et activités connexes	3.7	3.8	3.5	2,914	3,013	2,526	795.68	796.26	720.57
5241	Insurance carriers - Sociétés d'assurance	2.3	2.4	2.1	1,869	1,975	1,486	817.83	824.04	699.07
5242	Agencies, brokerages & other insurance related activities - Agences et courtiers d'assur. et autres activités liées à l'assur.	1.4	1.4	1.4	1,045	1,038	1,040	758.91	748.26	753.70
531	Real estate - Services immobiliers	2.2	2.1	2.1	1,204	1,140	1,104	548.64	537.87	515.69
5311	Lessors of real estate - Bailleurs de biens immobiliers	1.6	1.6	1.5	849	816	699	516.12	519.45	470.69
5312	Offices of real estate agents & brokers - Bureau d'agents et de courtiers immobiliers	0.2	0.2	0.3	175	143	205	726.06	636.24	700.27
5313	Activities related to real estate - Activités liées à l'immobiliers	0.3	0.3	0.4	180	180	200	583.33	558.97	551.31
532	Rental & leasing services - Services de location et location à bail	0.9	0.9	0.9	525	509	496	573.07	559.15	535.99
5321	Automotive equipment rental & leasing - Location et location à bail de matériel automobile	0.3	0.3	0.2	249	258	228	952.39	974.44	935.54
54	Professional, scientific & technical services - Services professionnels, scientifiques et techniques	9.1	8.8	9.1	7,670	7,388	7,195	838.73	839.54	787.67
5412	Accounting, tax preparation, bookkeeping & payroll services - Serv. comptabilité, prép. déclar. revenus, tenue de livres, paye	1.8	1.8	1.7	2,005	2,088	1,625	1,124.78	1,130.45	943.76
5413	Architectural, engineering & related services - Architecture, génie et services connexes	1.7	1.6	2.0	1,439	1,349	1,547	870.43	870.50	779.49
5415	Computer systems design & related services - Conception de systèmes informatiques et services connexes	1.7	1.7	2.0	1,766	1,774	2,101	1,038.45	1,028.12	1,053.17
56	Admin. & support, waste managemt. & remediation services - Services admin., soutien, gestion des déchets, assainissem.	14.5	14.3	14.0	6,344	6,253	6,050	439.03	437.67	432.72
561	Admin. & support services - Services administratifs et de soutien	13.4	13.2	13.0	5,614	5,488	5,359	418.92	415.87	412.74

* Earnings exclude unclassified - La rémunération exclut les non classifiées

Table 5
Estimates of Employment, Payrolls and Average Weekly Earnings
for All Employees, by Industry, Canada, Provinces and Territories.

Tableau 5
Estimations de l'emploi, de la rémunération brute et de la
rémunération hebdomadaire moyenne, pour l'ensemble
des salariés, par industrie, Canada, provinces et territoires.

(Continued - suite)

		All Employees - Salariés								
NAICS	Industry	Employment (in thousands)			Total weekly payrolls (in thousands)			Average weekly earnings (including overtime)		
SCIAN	Industrie	Emploi (en milliers)			Rémunération hebdomadaire brute (en milliers)			Rémunération hebdomadaire moyenne (incluant temps supplémentaire)		
		May p 2002 Mai p	April r 2002 Avril r	May 2001 Mai	May p 2002 Mai p	April r 2002 Avril r	May 2001 Mai	May p 2002 Mai p	April r 2002 Avril r	May 2001 Mai
NEW BRUNSWICK - NOUVEAU-BRUNSWICK										
5614	Business support services - Services de soutien aux entreprises	3.3	3.1	2.9	\$1,059	\$1,010	\$943	\$324.97	\$328.11	\$327.87
5617	Services to buildings & dwellings - Services relatifs aux bâtiments et aux logements	3.1	3.5	3.3	1,030	1,136	1,079	330.06	327.95	323.83
5621	Waste collection - Collecte des déchets	0.5	0.5	0.5	181	186	177	355.89	353.47	353.83
5622	Waste treatment & disposal - Traitement, élimination des déchets	0.3	0.4	0.3	373	412	365	1,128.27	1,125.71	1,136.97
5629	Remediation & other waste management services - Services d'assainissement, autres services de gestion des déchets	0.2	0.2	0.2	176	167	149	839.79	841.34	844.27
61	Educational services - Services d'enseignement	25.1	24.7	24.9	15,832	15,482	15,813	630.44	625.69	635.53
611N	Education special - Éducation spéciale	24.4	24.0	24.2	15,502	15,150	15,541	636.47	631.55	641.65
6112	Community colleges & C.E.G.E.P.s - Collèges communautaires et cégeps	1.9	1.9	1.9	1,517	1,549	1,530	812.59	805.31	787.86
6113	Universities - Universités	5.2	5.2	5.6	3,296	3,231	3,468	633.92	627.03	622.63
62	Health care & social assistance - Soins de santé et assistance sociale	34.5	34.2	34.1	19,336	19,113	18,088	560.66	558.65	529.90
621	Ambulatory health care services - Services de soins ambulatoires	6.1	6.1	6.0	3,421	3,407	3,179	562.49	561.42	533.68
6211	Offices of physicians - Cabinets de médecins	2.5	2.4	2.3	1,254	1,227	1,093	511.64	506.41	479.50
6212	Offices of dentists - Cabinets de dentistes	1.1	1.1	1.1	616	609	583	560.47	556.70	521.39
622	Hospitals - Hôpitaux	16.6	16.6	16.5	10,768	10,649	10,091	649.33	642.63	610.34
6221	General medical & surgical hospitals - Hôpitaux généraux et hôpitaux de soins chirurgicaux	15.4	15.5	15.5	9,958	9,882	9,429	645.86	639.10	606.81
623	Nursing & residential care facilities - Étab. de soins infirmiers et de soins pour bénéficiaires internes	8.3	8.1	8.0	3,894	3,842	3,634	468.51	471.61	453.47
6231	Nursing care facilities - Établissements de soins infirmiers	4.9	4.8	4.8	2,242	2,224	2,144	461.48	464.20	449.93
6233	Community care facilities for the elderly - Établissements communautaires de soins pour personnes âgées	2.4	2.4	2.4	1,210	1,194	1,134	497.16	501.95	475.79
624	Social assistance - Assistance sociale	3.5	3.4	3.6	1,254	1,214	1,184	356.90	354.50	326.08
6241	Individual & family services - Services individuels et familiaux	1.7	1.6	1.8	546	516	525	321.58	316.04	288.10
6243	Vocational rehabilitation services - Services de réadaptation professionnelle	0.7	0.7	0.7	282	281	243	400.69	398.83	373.11
6244	Child day-care services - Services de garderie	1.0	0.9	1.0	375	363	356	389.35	391.73	367.94
711	Performing arts, spectator sports & related industries - Arts d'interprétation, sport-spectacles et activités connexes	0.5	0.5	0.4	204	199	188	440.27	439.54	421.09
7112	Spectator sports - Sports-spectacles	0.2	0.2	0.3	90	103	111	435.05	438.61	411.96
7113	Promoters (presenters) of perform. arts, sports & similar events - Promoteurs (diffuseurs) d'événements artist., sportifs et simil.	0.1	0.1	0.1	54	48	33	368.82	370.81	357.48
713	Amusement, gambling & recreation industries - Divertissement, loisirs et jeux de hasard et loteries	3.3	3.2	3.3	1,374	1,331	1,339	416.95	416.30	406.50
7139	Other amusement & recreation industries - Autres services de divertissement et de loisirs	2.3	2.2	2.3	852	824	868	378.05	378.35	372.53
72	Accommodation & food services - Hébergement et services de restauration	22.7	21.8	21.4	6,236	5,869	5,479	274.68	269.76	256.27
721	Accommodation services - Services d'hébergement	6.1	5.6	5.4	1,937	1,763	1,693	318.62	314.78	312.45
7211	Traveller accommodation - Hébergement des voyageurs	5.6	5.2	5.0	1,715	1,561	1,480	303.70	300.25	297.66
722	Food services & drinking places - Services de restauration et débits de boissons	16.6	16.2	16.0	4,299	4,106	3,786	258.61	254.15	237.21
7221	Full-service restaurants - Restaurants à service complet	4.9	4.8	4.7	1,291	1,220	1,115	260.88	255.90	239.20
7222	Limited-service eating places - Établissements de restauration à service restreint	8.7	8.5	8.5	2,241	2,153	1,991	257.40	252.43	234.18
81	Other services (except public administration) - Autres services, sauf les administrations publiques	9.6	9.7	9.9	4,538	4,574	4,481	472.44	471.44	450.87
811	Repair & maintenance - Réparation et entretien	3.4	3.4	3.3	1,948	1,942	1,825	572.06	569.08	559.81
8111	Automotive repair & maintenance - Réparation et entretien de véhicules automobiles	2.0	2.0	1.9	1,029	1,025	926	506.14	503.15	490.86
8113	Comm. & ind. mach. & equip. (exc. auto. & electro.) repair & mt. - Répar. et entretien mach., mat. comm., ind., sauf auto., électro.	0.7	0.7	0.6	510	477	433	697.41	694.25	687.75
812	Personal & laundry services - Services personnels et services de blanchissage	2.1	2.1	2.0	795	795	733	373.07	375.18	362.45

* Earnings exclude unclassified - La rémunération exclut les non classifiées

Table 5
Estimates of Employment, Payrolls and Average Weekly Earnings
for All Employees, by Industry, Canada, Provinces and Territories.

Tableau 5
Estimations de l'emploi, de la rémunération brute et de la
rémunération hebdomadaire moyenne, pour l'ensemble
des salariés, par industrie, Canada, provinces et territoires.

(Continued - suite)

		All Employees - Salariés								
NAICS	Industry	Employment (in thousands)			Total weekly payrolls (in thousands)			Average weekly earnings (including overtime)		
SCIAN	Industrie	Emploi (en milliers)			Rémunération hebdomadaire brute (en milliers)			Rémunération hebdomadaire moyenne (incluant temps supplémentaire)		
		May p 2002 Mai p	April r 2002 Avril r	May 2001 Mai	May p 2002 Mai p	April r 2002 Avril r	May 2001 Mai	May p 2002 Mai p	April r 2002 Avril r	May 2001 Mai
NEW BRUNSWICK - NOUVEAU-BRUNSWICK										
8121	Personal care services - Services de soins personnels	1.1	1.1	1.1	\$413	\$413	\$389	\$369.65	\$373.17	\$365.72
8123	Dry cleaning & laundry services - Services de nettoyage à sec et de blanchissage	0.5	0.5	0.4	167	157	150	341.69	345.11	338.18
813	Grant-making, civic, & professional & similar organizations - Fondations, groupes de citoyens, organisations prof., similaires	4.1	4.2	4.7	1,795	1,836	1,923	441.11	440.44	413.00
8134	Civic & social organizations - Organisations civiques et amicales	1.5	1.6	1.9	505	533	590	333.90	337.52	313.21
91	Public administration - Administrations publiques	23.7	23.3	23.8	17,547	17,174	16,557	740.65	736.53	696.57
911	Federal government public administration - Administration publique fédérale	8.2	8.0	8.7	6,595	6,436	6,316	805.44	799.94	726.16
912	Provincial & territorial public administration - Administrations publiques provinciales et territoriales	10.4	10.3	10.2	7,886	7,740	7,403	757.91	751.66	722.48
41-91N	Service producing industries - Branche productrice de services	232.3	227.8	228.0	132,006	128,715	125,368	568.24	565.07	549.98
00-91N	Industrial aggregate (including unclassified) - Ensemble des industries y compris les entreprises non classifiées *	299.2	289.0	297.0	178,486	171,777	172,965	599.28	597.02	583.79
QUÉBEC										
11	Forestry, logging & support - Foresterie, exploitation et soutien	12.4	11.1	15.6	9,422	8,416	11,377	761.70	756.75	729.96
113	Forestry & logging - Foresterie et exploitation forestière	7.4	7.4	10.4	5,441	5,465	7,412	735.23	734.25	710.01
1133	Logging - Exploitation forestière	7.1	7.1	9.7	5,219	5,248	6,940	737.47	736.38	716.73
1153	Support activities for forestry - Activités de soutien à la foresterie	5.0	3.7	5.1	3,981	2,951	3,965	801.10	802.29	770.44
212	Mining (except oil & gas) - Extraction minière, sauf l'extraction de pétrole et de gaz	10.6	10.4	9.6	10,173	10,075	9,103	959.27	967.08	945.27
213	Support activities for mining & oil & gas extraction - Activités de soutien à l'extraction minière, du pétrole et du gaz	1.1	1.1	1.3	1,148	1,134	1,283	1,052.48	1,040.46	1,007.64
22	Utilities - Services publics	26.7	26.6	26.2	25,748	25,488	24,789	965.54	958.50	945.66
2211	Electric power generation, transmission & distribution - Production, transport et distribution d'électricité	21.8	21.7	21.7	21,768	21,504	21,179	997.90	990.76	976.33
23	Construction - Construction	133.0	119.3	126.3	102,306	90,934	94,145	769.04	762.27	745.17
231	Prime contracting - Entrepreneurs principaux	51.6	45.3	48.5	40,423	34,690	34,265	784.05	766.35	707.00
2312	Building construction - Construction de bâtiments	32.3	28.4	31.3	23,510	20,163	20,010	728.32	711.15	640.34
2313	Engineering construction - Travaux de génie	16.4	14.1	14.4	14,706	12,422	12,276	897.23	879.74	853.96
232	Trade contracting - Entrepreneurs spécialisés	81.5	74.0	77.9	61,883	56,244	59,880	759.54	759.78	768.93
2321	Site preparation work - Préparation du terrain	11.3	9.4	10.5	7,520	6,046	6,974	667.62	642.66	663.25
2323	Building exterior finishing work - Finition extérieure de bâtiments	9.9	7.4	9.6	7,239	5,334	7,072	728.86	718.43	735.51
2324	Building interior finishing work - Finition intérieure de bâtiments	13.1	12.0	12.3	8,449	7,627	7,777	647.07	635.06	633.63
2325	Bldg equipment installation - Installation d'équipements techniq.	35.4	35.9	36.0	29,832	30,044	30,048	842.67	837.22	834.94
31-33	Manufacturing - Fabrication	587.1	573.8	583.2	442,395	430,104	426,010	753.57	749.62	730.44
	Non-durable goods - Biens non durables	305.5	302.3	306.1	214,745	212,651	207,994	702.87	703.35	679.45
	Durable goods - Biens durables	281.5	271.4	277.1	227,651	217,453	218,016	808.59	801.16	786.78
311	Food manufacturing - Fabrication d'aliments	60.5	58.7	59.3	40,082	38,847	37,687	662.89	662.33	636.02
3115	Dairy product manufacturing - Fabrication de produits laitiers	8.1	7.8	7.8	6,023	5,823	5,684	746.98	746.01	725.44
3116	Meat product manufacturing - Fabrication de produits de viande	17.8	17.5	17.4	11,683	11,455	11,142	657.68	655.41	640.71
3118	Bakeries & tortilla manufacturing - Boulangeries et fabr. de tortillas	13.3	13.1	12.0	7,772	7,602	6,507	584.79	582.21	542.62
3119	Other food manufacturing - Fabrication d'autres aliments	7.4	7.4	7.5	5,247	5,274	4,979	706.91	709.14	662.96
3132	Fabric mills - Usines de tissus	10.4	10.2	10.4	7,155	7,002	6,808	687.88	686.84	653.94
3141	Textile furnishings mills - Usines de textiles domestiques	5.8	5.8	5.7	3,852	3,829	3,740	659.24	658.14	659.77
3149	Other textile product mills - Usines d'autres produits textiles	2.5	2.5	2.4	1,281	1,276	1,199	522.47	519.85	491.35
315	Clothing manufacturing - Fabrication de vêtements	53.1	52.9	54.4	26,878	26,747	26,615	505.91	505.57	489.29
3151	Clothing knitting mills - Usines de tricotage de vêtements	10.6	10.4	10.5	5,089	5,021	4,779	480.68	480.90	454.50
3152	Cut & sew clothing mfg - Fabrication de vêtements coupés-cousus	40.7	40.7	42.1	20,881	20,819	20,955	512.73	512.04	497.83

* Earnings exclude unclassified - La rémunération exclut les non classifiées

Table 5
Estimates of Employment, Payrolls and Average Weekly Earnings
for All Employees, by Industry, Canada, Provinces and Territories.

Tableau 5
Estimations de l'emploi, de la rémunération brute et de la
rémunération hebdomadaire moyenne, pour l'ensemble
des salariés, par industrie, Canada, provinces et territoires.

(Continued - suite)

		All Employees - Salariés								
NAICS	Industry	Employment (in thousands)			Total weekly payrolls (in thousands)			Average weekly earnings (including overtime)		
SCIAN	Industrie	Emploi (en milliers)			Rémunération hebdomadaire brute (en milliers)			Rémunération hebdomadaire moyenne (incluant temps supplémentaire)		
		May p 2002 Mai p	April r 2002 Avril r	May 2001 Mai	May p 2002 Mai p	April r 2002 Avril r	May 2001 Mai	May p 2002 Mai p	April r 2002 Avril r	May 2001 Mai
QUÉBEC										
3161	Leather & hide tanning & finishing - Tannage et finissage du cuir et des peaux	1.4	1.4	1.2	\$1,093	\$1,091	\$563	\$762.35	\$755.99	\$484.91
3162	Footwear manufacturing - Fabrication de chaussures	4.9	4.7	4.5	2,579	2,488	2,264	526.38	525.96	504.61
3169	Other leather & allied product mfg - Fabr. d'autres produits en cuir et produits analogues	2.4	2.2	1.7	1,057	980	765	447.54	442.00	440.13
321	Wood product manufacturing - Fabrication de produits en bois	41.5	41.4	40.8	28,050	27,860	26,784	675.75	673.13	655.85
3211	Sawmills & wood preservation - Scieries et préservation du bois	20.1	20.3	20.4	14,531	14,551	14,584	722.82	717.45	716.63
3212	Veneer, plywood & engineered wood product mfg - Fabr. de placages, contreplaqués et produits en bois reconstitué	7.0	6.9	6.8	4,842	4,743	4,463	688.41	685.86	659.76
3219	Other wood product mfg - Fabrication d'autres produits en bois	14.4	14.2	13.7	8,677	8,567	7,737	603.71	603.60	563.81
322	Paper manufacturing - Fabrication du papier	32.8	33.4	33.9	31,754	32,656	32,356	968.77	977.13	955.36
3221	Pulp, paper & paperboard mills - Usines de pâte à papier, de papier et de carton	18.9	19.7	19.9	19,771	20,502	20,515	1,043.68	1,040.33	1,029.56
3222	Converted paper product manufacturing - Fabrication de produits en papier transformé	13.8	13.7	13.9	11,983	12,154	11,841	866.20	886.31	849.32
3251	Basic chemical mfg - Fabrication de produits chimiques de base	3.4	3.4	4.3	3,388	3,460	4,107	1,009.86	1,013.72	960.43
3254	Pharmaceutical & medicine manufacturing - Fabrication de produits pharmaceutiques et de médicaments	8.3	8.4	8.9	7,384	7,561	7,686	891.77	895.50	862.40
3256	Soap, cleaning compound & toilet preparation manufacturing - Fabrication de savons, de détachants et de produits de toilette	6.1	5.9	6.3	3,957	3,898	4,225	652.55	656.51	667.38
3259	Other chemical product mfg - Fabr. d'autres produits chimiques	2.9	3.3	4.1	2,556	2,849	3,397	878.92	870.09	830.19
326	Plastics & rubber products manufacturing - Fabrication de produits en caoutchouc et en plastique	34.4	34.1	34.4	24,969	24,511	23,917	725.01	718.78	696.07
3261	Plastic product mfg - Fabrication de produits en plastique	24.0	23.6	23.6	16,666	16,206	15,711	695.72	685.60	664.62
3262	Rubber product mfg - Fabrication de produits en caoutchouc	10.5	10.5	10.7	8,303	8,305	8,206	791.93	793.74	765.44
3271	Clay product & refractory manufacturing - Fabrication de produits en argile et produits réfractaires	1.9	1.9	1.7	1,291	1,317	1,136	697.51	695.65	673.34
3272	Glass & glass product mfg - Fabr. de verre et de produits en verre	4.1	4.3	3.7	2,809	2,896	2,439	681.16	679.21	660.99
3273	Cement & concrete prod. mfg - Fabr. de ciment et prod. en béton	6.2	5.7	6.0	4,769	4,329	4,424	765.12	760.93	732.55
3279	Other non-metallic mineral product manufacturing - Fabrication d'autres produits minéraux non métalliques	2.8	2.6	2.5	2,263	2,090	1,976	817.03	813.63	784.76
3311	Iron & steel mills & ferro-alloy manufacturing - Sidérurgie	4.3	4.2	4.1	4,729	4,643	4,394	1,106.33	1,112.25	1,063.93
3313	Alumina & aluminium production & processing - Production et transformation d'alumine et d'aluminium	11.0	10.9	11.8	10,301	10,157	10,725	935.27	934.49	911.57
3315	Foundries - Fonderies	3.5	3.3	3.4	2,825	2,713	2,652	813.32	818.93	783.85
332	Fabricated metal product mfg - Fabrication de produits métalliques	44.3	43.9	42.0	32,075	31,696	29,543	723.30	722.53	702.87
3321	Forging & stamping - Forgeage et estampage	4.0	4.0	4.1	2,866	2,857	2,872	709.03	711.36	697.57
3323	Architectural & structural metals manufacturing - Fabr. produits architecture et éléments de charpentes métalliques	13.9	13.8	13.0	10,278	10,134	9,285	737.38	734.90	712.60
3327	Machine shops, turned product, screw, nut & bolt manufacturing - Ateliers usinage, fabr. produits tournés, vis, écrous et boulons	9.1	9.0	8.6	6,054	5,950	5,535	667.94	664.01	646.45
3329	Other fabricated metal prod. mfg - Fabr. d'autres prod. métalliques	5.3	5.2	5.0	3,956	3,942	3,656	753.02	753.55	736.52
333	Machinery manufacturing - Fabrication de machines	32.7	32.1	29.3	28,356	27,832	24,093	868.49	866.82	821.09
3331	Agricultural, construction & mining machinery manufacturing - Fabr. de machines pour agri., construction et extraction minière	4.0	3.9	3.8	3,163	3,135	2,802	800.01	799.65	743.57
3332	Industrial machinery mfg - Fabrication de machines industrielles	6.1	5.9	5.8	6,059	5,919	5,409	1,000.60	996.87	932.81
3333	Commercial & service industry machinery manufacturing - Fabr. de machines pour le commerce et les industries de services	3.5	3.5	3.5	3,315	3,331	3,120	949.71	949.79	902.03
3334	Ventilation, heating, a/c & commercial refrigeration equip. mfg - Fabr. d'appareils de chauff., vent., clima., réfrig. commerciale	3.7	3.8	3.7	2,711	2,745	2,594	727.60	727.37	700.72
3335	Metalworking machinery manufacturing - Fabrication de machines-outils pour le travail du métal	4.1	4.1	3.9	3,509	3,510	3,192	852.59	853.65	809.34
3336	Engine, turbine & power transmission equipment manufacturing - Fabr. moteurs, turbines et matériel de transmission de puissance	4.5	4.1	3.1	3,743	3,389	2,449	835.56	832.16	795.97
3339	Other general-purpose machinery manufacturing - Fabrication d'autres machines d'usage général	6.8	6.8	5.6	5,856	5,803	4,527	857.50	855.26	809.18
334	Computer & electronic product manufacturing - Fabrication de produits informatiques et électroniques	22.6	23.0	25.2	20,196	20,646	22,398	893.60	897.11	887.59
3342	Communications equip. mfg - Fabr. de matériel de communication	6.3	6.4	6.5	6,056	6,205	6,286	964.77	966.22	970.48
3344	Semiconductor & other electronic component manufacturing - Fabr. de semi-conducteurs et d'autres composants électroniques	9.2	9.3	9.8	7,583	7,680	8,404	823.49	827.38	861.14
3345	Navigational, measuring, medical & control instruments mfg - Fabr. d'instruments de navigation, mesure, commande, médicaux	5.0	5.1	6.3	4,879	4,965	5,445	968.65	966.13	867.66
3351	Electric lighting equip. mfg - Fabr. matériel électrique d'éclairage	3.4	3.5	3.5	2,521	2,564	2,513	739.25	736.66	719.74
3352	Household appliance mfg - Fabrication d'appareils ménagers	2.3	2.3	2.7	1,735	1,728	1,926	749.43	742.47	726.21
3353	Electrical equipment mfg - Fabrication de matériel électrique	5.0	5.1	5.4	4,019	4,017	4,769	796.49	794.12	889.38

* Earnings exclude unclassified - La rémunération exclut les non classifiées

Table 5
Estimates of Employment, Payrolls and Average Weekly Earnings
for All Employees, by Industry, Canada, Provinces and Territories.

Tableau 5
Estimations de l'emploi, de la rémunération brute et de la
rémunération hebdomadaire moyenne, pour l'ensemble
des salariés, par industrie, Canada, provinces et territoires.

(Continued - suite)

		All Employees - Salariés								
NAICS	Industry	Employment (in thousands)			Total weekly payrolls (in thousands)			Average weekly earnings (including overtime)		
SCIAN	Industrie	Emploi (en milliers)			Rémunération hebdomadaire brute (en milliers)			Rémunération hebdomadaire moyenne (incluant temps supplémentaire)		
		May p 2002 Mai p	April r 2002 Avril r	May 2001 Mai	May p 2002 Mai p	April r 2002 Avril r	May 2001 Mai	May p 2002 Mai p	April r 2002 Avril r	May 2001 Mai
QUÉBEC										
3359	Other electrical equipment & component manufacturing - Fabr. d'autres types de matériel et de composants électriques	3.9	3.8	4.2	\$3,501	\$3,332	\$3,549	\$895.96	\$886.83	\$846.47
336	Transportation equipment mfg - Fabr. de matériel de transport	49.0	41.3	48.6	47,805	39,793	46,740	975.91	963.77	960.92
3364	Aerospace product & parts manufacturing - Fabrication de produits aérospatiaux et de leurs pièces	27.0	19.3	27.7	29,254	21,229	29,763	1,083.35	1,097.92	1,074.63
337	Furniture & related product manufacturing - Fabrication de meubles et de produits connexes	33.3	32.7	31.9	20,795	20,393	18,243	625.32	623.72	571.60
3371	Household & institutional furniture & kitchen cabinet mfg - Fabr. meubles de maison, d'étab. institu. et d'armoire de cuisine	24.5	24.0	23.7	15,157	14,837	13,187	618.67	616.98	555.44
3372	Office furniture (including fixtures) manufacturing - Fabr. de meubles de bureau, y compris les articles d'ameublement	7.1	7.0	6.5	4,625	4,568	4,100	652.66	651.22	626.33
3391	Medical equipment & supplies manufacturing - Fabrication de fournitures et matériel médicaux	5.1	5.1	4.7	3,630	3,591	3,193	716.59	709.21	676.54
3399	Other miscellaneous mfg - Autres activités diverses de fabrication	17.4	17.4	17.3	9,900	9,799	8,855	567.45	563.52	512.28
11-33N Goods producing industries - Branche productrice de biens		770.9	742.4	762.4	591,247	566,202	566,777	766.93	762.70	743.43
41-45N Trade - Commerce		550.0	530.5	530.3	272,080	262,613	262,232	494.68	495.00	494.46
41	Wholesale Trade - Commerce de gros	186.8	179.6	180.3	125,943	122,009	122,987	674.23	679.38	682.27
413	Food, beverage & tobacco whl-dist - Gros-dist de produits alimentaires, de boissons et de tabac	28.8	27.9	27.9	15,240	14,561	14,884	528.78	522.28	532.79
4131	Food whl-dist - Gros-dist de produits alimentaires	24.7	23.8	24.1	13,225	12,500	13,042	534.68	524.40	540.15
414	Personal & household goods whl-dist - Gros-dist d'articles personnels et ménagers	35.0	33.2	30.4	20,998	19,780	17,665	600.23	595.91	581.57
4141	Textiles, clothing & footwear whl-dist - Gros-dist de textiles, de vêtements et de chaussures	11.0	10.9	9.3	6,897	6,874	5,787	626.73	633.38	620.65
4143	Home furnishings whl-dist - Gros-dist d'accessoires de maison	3.9	3.7	3.7	2,532	2,359	2,406	646.57	638.47	654.81
4144	Personal goods whl-dist - Gros-dist d'articles personnels	5.7	5.6	5.5	3,118	3,013	3,066	551.63	535.75	557.16
4145	Pharmaceuticals, toiletries, cosmetics & sundries whl-dist - Gros-dist de prod. pharm., toilette, cosmétiques et d'autres prod.	12.3	11.2	10.3	7,173	6,395	5,451	582.25	571.67	527.92
415	Motor vehicle & parts whl-dist - Gros-dist de véhicules automobiles et de leurs pièces	14.6	14.2	15.9	9,921	9,762	11,585	678.57	686.08	729.42
4151	Motor vehicle whl-dist - Gros-dist de véhicules automobiles	4.0	4.0	5.6	3,269	3,439	4,756	807.51	865.88	851.33
4152	New motor vehicle parts & accessories whl-dist - Gros-dist de pièces, d'accessoires neufs pour véhicules automobiles	9.6	9.3	9.4	6,102	5,756	6,179	638.01	620.15	660.23
416	Building material & supplies whl-dist - Gros-dist de matériaux et fournitures de construction	28.6	26.8	31.2	20,459	19,134	22,152	715.42	713.88	710.27
4161	Electrical, plumbing, heating & a/c equipment & supplies whl-dist - Gros-dist matériel et fourn. élec., plomberie, chauffage, climat.	8.5	8.4	8.8	6,425	6,153	6,498	752.20	734.98	736.05
4162	Metal service centres - Gros-dist métaux et produits métalliques	3.7	3.5	4.1	3,100	2,936	3,519	833.04	836.41	860.08
4163	Lumber, millwork, hardware & other building supplies whl-dist - Gros-dist bois d'oeuvre, menui. préfab., quinc., fourn. construc.	16.3	14.9	18.3	10,934	10,046	12,135	669.39	673.22	664.26
417	Machinery, equipment & supplies whl-dist - Gros-dist de machines, de matériel et de fournitures	40.7	39.8	39.6	34,731	33,889	33,307	854.09	852.01	840.64
4172	Const., forestry, mining & indus. mach. equip. & suppl. whl-dist - Gros-dist mach., matériel, fourn. indus., const., forest., minière	13.3	13.2	13.2	11,350	11,188	10,806	851.29	846.95	817.05
4173	Computer & communications equipment & supplies whl-dist - Gros-dist d'ordinateurs et de matériel de communication	11.6	11.2	11.1	11,101	10,686	10,198	957.92	953.76	916.50
4179	Other machinery, equipment & supplies whl-dist - Gros-dist d'autres machines, matériel et fournitures	12.7	12.3	12.1	9,666	9,455	9,506	763.69	765.76	782.63
418	Miscellaneous whl-dist - Gros-dist de produits divers	25.4	24.3	23.0	16,069	16,522	15,934	632.24	680.42	691.32
4181	Recyclable material whl-dist - Gros-dist de matières recyclables	5.2	4.8	4.5	2,632	2,483	2,510	505.53	516.05	552.36
4182	Paper, paper product & disposable plastic product whl-dist - Gros-dist de papier, produits du papier et de plastique jetables	5.7	5.6	5.3	3,900	4,008	3,892	689.62	715.13	737.94
4183	Agricultural supplies whl-dist - Gros-dist de fournitures agricoles	1.9	1.8	1.9	1,440	1,397	1,489	740.46	767.77	766.02
4184	Chemical (except agricultural) & allied product whl-dist - Gros-dist de produits chimiques et analogues, sauf agricoles	3.1	3.1	3.1	2,534	2,687	2,592	805.23	876.42	842.11
4189	Other miscellaneous whl-dist - Gros-dist d'autres produits divers	9.5	9.0	8.2	5,563	5,946	5,450	587.88	662.22	664.03
44-45	Retail trade - Commerce de détail	363.2	350.9	350.1	146,138	140,604	139,245	402.34	400.65	397.76
441	Motor vehicle & parts dealers - Marchands de véhicules automobiles et de leurs pièces	39.7	36.6	37.4	24,857	22,835	23,063	625.69	624.27	617.19
4411	Automobile dealers - Marchands d'automobiles	30.1	27.8	28.3	20,878	19,217	19,349	694.21	692.01	683.61
4413	Automotive parts, accessories & tire stores - Magasins de pièces, de pneus et d'accessoires pour véhicules auto.	5.5	5.0	5.5	2,371	2,162	2,334	432.81	431.52	427.96
4421	Furniture stores - Magasins de meubles	7.8	7.6	7.6	3,948	3,826	3,788	505.22	504.09	499.12

* Earnings exclude unclassified - La rémunération exclut les non classifiées

Table 5
Estimates of Employment, Payrolls and Average Weekly Earnings
for All Employees, by Industry, Canada, Provinces and Territories.

Tableau 5
Estimations de l'emploi, de la rémunération brute et de la
rémunération hebdomadaire moyenne, pour l'ensemble
des salariés, par industrie, Canada, provinces et territoires.

(Continued - suite)

		All Employees - Salariés								
NAICS	Industry	Employment (in thousands)			Total weekly payrolls (in thousands)			Average weekly earnings (including overtime)		
SCIAN	Industrie	Emploi (en milliers)			Rémunération hebdomadaire brute (en milliers)			Rémunération hebdomadaire moyenne (incluant temps supplémentaire)		
		May p 2002 Mai p	April r 2002 Avril r	May 2001 Mai	May p 2002 Mai p	April r 2002 Avril r	May 2001 Mai	May p 2002 Mai p	April r 2002 Avril r	May 2001 Mai
QUÉBEC										
4422	Home furnishings stores - Magasins d'accessoires de maison	5.8	5.4	5.7	\$2,362	\$2,209	\$2,291	\$409.81	\$406.92	\$404.87
4441	Building material & supplies dealers - Marchands de matériaux et fournitures de construction	16.4	16.0	15.2	7,919	7,696	7,339	483.92	481.93	484.15
4442	Lawn & garden equipment & supplies stores - Mag. matériel et fourn. pour jardinage et l'entretien des pelouses	2.2	2.1	2.1	997	947	973	453.38	454.83	453.90
445	Food & beverage stores - Magasins d'alimentation	108.8	106.6	104.0	39,134	38,301	37,037	359.60	359.22	356.14
4451	Grocery stores - Épiceries	90.3	88.7	86.3	32,862	32,337	31,126	363.75	364.53	360.80
4452	Specialty food stores - Magasins d'alimentation spécialisés	15.5	15.2	14.9	4,676	4,518	4,388	301.92	297.44	295.49
446	Health & personal care stores - Magasins de produits de santé et de soins personnels	30.3	30.0	29.3	10,119	10,027	9,798	333.85	334.23	334.37
448	Clothing & clothing accessories stores - Magasins de vêtements et d'accessoires vestimentaires	48.1	47.4	47.1	16,447	16,232	15,883	342.04	342.73	336.97
4481	Clothing stores - Magasins de vêtements	38.0	37.9	37.3	12,984	12,965	12,520	341.56	342.27	335.88
4482	Shoe stores - Magasins de chaussures	5.4	5.0	5.3	1,613	1,489	1,556	296.09	294.98	292.60
4483	Jewellery, luggage & leather goods stores - Bijouteries et magasins de bagages et de maroquinerie	4.6	4.4	4.5	1,851	1,777	1,808	400.08	401.08	397.82
4511	Sporting goods, hobby & musical instrument stores - Mag. d'articles de sport, passe-temps et instruments de musique	11.3	10.8	10.9	3,708	3,504	3,530	327.02	325.00	324.64
4512	Book, periodical & music stores - Magasins de livres, de périodiques et d'articles de musique	4.3	4.0	4.0	1,401	1,296	1,280	325.17	323.13	324.03
452	General merchandise stores - Mag. de fournitures de tout genre	34.9	32.1	34.9	12,597	11,590	12,397	361.38	361.41	355.35
4521	Department stores - Grands magasins	22.3	20.6	22.6	7,987	7,401	7,978	358.84	359.15	352.49
4529	Other general merchandise stores - Magasins d'autres fournitures de tout genres	12.6	11.5	12.3	4,610	4,189	4,420	365.86	365.48	360.64
4531	Florists - Fleuristes	2.3	2.1	2.0	931	873	810	404.82	407.18	404.99
4532	Office supplies, stationery & gift stores - Magasins de fournitures de bureau, de papeterie et de cadeaux	5.1	5.0	4.9	1,575	1,531	1,489	305.80	306.25	304.75
4539	Other miscellaneous stores retailers - Autres mag. de détail divers	6.1	5.8	5.8	2,538	2,413	2,421	418.32	418.53	420.72
4541	Electronic shopping & mail-order houses - Entreprises de télémarketing et de vente par correspondance	2.0	2.1	2.1	750	769	811	376.97	374.99	378.97
4542	Vending machine operators - Exploitants de distribu. automatiques	1.5	1.5	1.6	611	604	645	406.16	404.02	405.19
4543	Direct selling establishments - Établissements de vente directe	4.5	4.5	4.4	2,886	2,836	2,780	636.93	634.98	631.79
48-49 Transportation & warehousing - Transport et entreposage		144.4	144.2	146.5	104,065	103,355	101,031	720.56	716.97	689.69
481	Air transportation - Transport aérien	13.1	13.1	15.5	11,724	11,724	13,482	898.23	897.35	872.05
4811	Scheduled air transportation - Transport aérien régulier	10.3	10.4	12.6	9,771	9,819	11,471	947.17	945.27	913.03
4812	Non-scheduled air transport. - Transport aérien non-régulier	2.7	2.7	2.9	1,953	1,905	2,011	713.73	711.45	694.30
482	Rail transportation - Transport ferroviaire	13.6	13.7	14.0	12,790	12,895	12,684	940.79	937.89	906.91
4831	Deep sea, coastal & Great Lakes water transportation - Transport hauturier, côtier et sur les Grands Lacs	2.4	2.4	2.4	2,578	2,573	2,521	1,075.82	1,073.68	1,040.69
484	Truck transportation - Transport par camion	37.6	37.5	38.6	22,883	22,786	22,261	609.32	607.94	577.43
4841	General freight trucking - Transport par camion de marchandises diverses	21.5	21.7	21.9	13,425	13,478	13,021	623.11	621.75	593.88
4842	Specialized freight trucking - Transport par camion de marchandises spéciales	16.0	15.8	16.6	9,458	9,308	9,241	590.77	589.00	555.74
485	Transit & ground passenger transportation - Transport en commun et transport terrestre de voyageurs	33.7	33.1	33.3	22,108	21,403	20,424	656.19	647.07	613.86
4851	Urban transit systems - Services urbains de transport en commun	13.8	13.4	13.2	12,976	12,541	11,988	941.18	938.82	909.62
4854	School & employee bus transportation - Transport scolaire et transport d'employés par autobus	14.0	14.1	14.5	6,127	6,118	5,861	439.03	434.27	404.92
488	Support activities for transport. - Activités de soutien au transport	18.8	18.6	17.6	14,817	14,649	13,564	789.42	785.52	769.92
4881	Support activities for air transportation - Activités de soutien au transport aérien	2.9	2.8	2.5	2,307	2,280	2,006	809.32	809.37	791.25
4883	Support activities for water transportation - Activités de soutien au transport par eau	5.9	5.9	5.3	4,087	4,062	3,552	694.51	690.65	671.49
4884	Support activities for road transportation - Activités de soutien au transport routier	3.1	3.1	3.1	1,932	1,965	1,827	626.72	625.74	594.82
4885	Freight transportation arrangement - Intermédiaires en transport de marchandises	5.6	5.3	5.3	5,361	5,158	5,042	964.70	964.51	955.40
491	Postal service - Services postaux	11.8	11.8	12.0	7,458	7,314	7,050	633.10	622.11	589.31
492	Couriers & messengers - Messageries et services de messagers	7.6	7.6	7.5	5,031	5,000	4,692	665.35	660.91	628.31
4921	Couriers - Messageries	6.0	6.0	6.1	3,760	3,744	3,616	626.37	623.40	595.44
4922	Locals messengers & local delivery - Services locaux de messagers et de livraison	1.6	1.6	1.4	1,271	1,256	1,076	815.47	805.30	771.44

* Earnings exclude unclassified - La rémunération exclut les non classifiées

Table 5
Estimates of Employment, Payrolls and Average Weekly Earnings
for All Employees, by Industry, Canada, Provinces and Territories.

Tableau 5
Estimations de l'emploi, de la rémunération brute et de la
rémunération hebdomadaire moyenne, pour l'ensemble
des salariés, par industrie, Canada, provinces et territoires.

(Continued - suite)

		All Employees - Salariés								
NAICS	Industry	Employment (in thousands)			Total weekly payrolls (in thousands)			Average weekly earnings (including overtime)		
SCIAN	Industrie	Emploi (en milliers)			Rémunération hebdomadaire brute (en milliers)			Rémunération hebdomadaire moyenne (incluant temps supplémentaire)		
		May p 2002 Mai p	April r 2002 Avril r	May 2001 Mai	May p 2002 Mai p	April r 2002 Avril r	May 2001 Mai	May p 2002 Mai p	April r 2002 Avril r	May 2001 Mai
QUÉBEC										
51	Information & cultural industries - Industrie de l'information et industrie culturelle	76.1	77.6	77.0	\$61,375	\$62,106	\$60,055	\$806.93	\$800.58	\$779.89
511	Publishing industries - Édition	20.2	19.8	18.8	15,542	15,132	13,935	769.74	763.65	742.51
5111	Newspaper, periodical, book & database publishers - Éditeurs de journaux, périodiques, livres et bases de données	14.3	14.1	13.2	10,666	10,329	9,512	743.62	734.40	718.56
5112	Software publishers - Éditeurs de logiciels	5.8	5.8	5.5	4,876	4,803	4,423	833.79	835.19	799.87
512	Motion picture & sound recording industries - Industries du film et de l'enregistrement sonore	13.4	13.3	13.0	8,951	8,867	8,307	667.00	664.42	638.73
5121	Motion picture & video industries - Industries du film et de la vidéo	13.0	12.9	12.5	8,747	8,654	8,100	674.16	671.88	647.14
513	Broadcasting & telecommuni. - Radiotélévision et télécommuni.	35.9	37.7	38.5	32,335	33,477	33,347	899.68	888.33	865.68
5131	Radio & television broadcasting - Radiodiffusion et télédiffusion	12.4	11.8	12.7	11,664	11,017	11,626	941.56	936.87	918.10
5132	Pay tv, specialty tv & program distribution - Télévision payante, spécialisée, dist. d'émissions de télévision	1.0	3.3	3.1	806	2,622	2,430	804.98	798.55	774.73
5133	Telecommunications - Télécommunications	22.6	22.6	22.7	19,866	19,838	19,291	880.88	876.14	849.02
514	Information services & data processing services - Services d'information et de traitement des données	6.5	6.7	6.7	4,547	4,630	4,466	698.61	687.92	665.51
5141	Information services - Services d'information	4.0	4.1	4.1	2,656	2,666	2,524	661.52	650.98	620.77
5142	Data processing services - Services de traitement des données	2.5	2.6	2.6	1,891	1,964	1,942	758.33	745.32	734.29
52	Finance & insurance - Finance et assurances	123.2	121.8	124.7	96,759	96,404	94,507	785.07	791.58	757.67
522	Credit intermediation & related activities - Intermédiation financière et activités connexes	64.9	64.2	66.4	50,125	49,600	48,436	772.73	772.50	729.38
5221	Depository credit intermediation - Intermédiation financière par le biais de dépôts	57.7	57.0	59.1	43,762	43,225	41,368	757.95	757.96	699.73
523	Securities, commodity contracts & other fin. invest. & rel. activ. - Valeurs mobilières, contrats march., activ. invest. fin. connexes	17.5	17.4	15.8	16,410	16,993	15,104	938.10	978.43	958.12
5239	Other financial investment activities - Autres activités d'investissement financier	10.5	10.5	9.0	9,417	9,968	7,416	896.93	953.66	825.98
524	Insurance carriers & related activities - Sociétés d'assurance et activités connexes	40.5	39.8	42.2	29,893	29,521	30,705	737.66	740.91	726.76
5241	Insurance carriers - Sociétés d'assurance	25.7	25.6	28.8	19,700	19,470	21,826	766.19	761.27	758.69
5242	Agencies, brokerages & other insurance related activities - Agences et courtiers d'assur. et autres activités liées à l'assur.	14.8	14.3	13.5	10,193	10,051	8,878	688.14	704.42	658.62
53	Real estate & rental & leasing - Services immobiliers et services de location et de location à bail	46.6	46.6	45.6	24,689	24,463	22,819	530.34	524.68	500.33
531	Real estate - Services immobiliers	29.7	29.9	29.3	16,680	16,664	15,084	561.24	557.35	514.88
5311	Lessors of real estate - Bailleurs de biens immobiliers	18.7	18.8	17.8	10,125	10,055	8,667	541.36	535.60	486.74
5312	Offices of real estate agents & brokers - Bureau d'agents et de courtiers immobiliers	3.9	4.0	4.1	2,224	2,308	2,339	567.26	575.58	572.17
5313	Activities related to real estate - Activités liées à l'immobiliers	7.1	7.1	7.4	4,332	4,302	4,078	610.29	604.43	550.93
532	Rental & leasing services - Services de location et location à bail	15.9	15.8	15.4	7,549	7,361	7,218	474.72	465.96	468.24
5321	Automotive equipment rental & leasing - Location et location à bail de matériel automobile	3.6	3.6	3.4	2,179	2,128	1,957	606.06	588.69	568.45
5322	Consumer goods rental - Location de biens de consommation	6.9	6.8	6.5	2,127	2,021	2,044	306.66	296.58	315.61
5324	Commercial & industrial machinery & equipment rental & leasing - Location, loc. à bail de machines, matériel d'usage comm., indus.	4.2	4.2	4.3	2,683	2,646	2,571	640.57	625.38	601.63
54	Professional, scientific & technical services - Services professionnels, scientifiques et techniques	148.7	148.9	145.4	120,664	119,086	111,925	811.22	799.62	769.54
5413	Architectural, engineering & related services - Architecture, génie et services connexes	25.5	24.7	24.2	23,375	22,252	21,270	918.41	900.99	878.49
5415	Computer systems design & related services - Conception de systèmes informatiques et services connexes	39.3	39.9	37.0	38,407	38,863	35,520	977.52	974.94	960.49
5416	Management, scientific & technical consulting services - Services de conseils en gestion et de conseils scientif. et tech.	21.5	21.1	22.4	17,026	16,543	16,930	793.67	783.08	755.47
55	Management of companies & enterprises - Gestion de sociétés et d'entreprises	17.5	17.1	17.5	15,355	15,018	15,331	878.87	879.79	875.29
56	Admin. & support, waste managemt. & remediation services - Services admin., soutien, gestion des déchets, assainissem.	128.0	120.7	118.6	65,140	61,573	59,539	508.77	510.30	502.18

* Earnings exclude unclassified - La rémunération exclut les non classifiées

Table 5
Estimates of Employment, Payrolls and Average Weekly Earnings
for All Employees, by Industry, Canada, Provinces and Territories.

Tableau 5
Estimations de l'emploi, de la rémunération brute et de la
rémunération hebdomadaire moyenne, pour l'ensemble
des salariés, par industrie, Canada, provinces et territoires.

(Continued - suite)

		All Employees - Salariés								
NAICS	Industry	Employment (in thousands)			Total weekly payrolls (in thousands)			Average weekly earnings (including overtime)		
SCIAN	Industrie	Emploi (en milliers)			Rémunération hebdomadaire brute (en milliers)			Rémunération hebdomadaire moyenne (incluant temps supplémentaire)		
		May p 2002 Mai p	April r 2002 Avril r	May 2001 Mai	May p 2002 Mai p	April r 2002 Avril r	May 2001 Mai	May p 2002 Mai p	April r 2002 Avril r	May 2001 Mai
QUÉBEC										
561	Admin. & support services - Services administratifs et de soutien	120.2	112.9	111.0	\$61,116	\$57,550	\$55,690	\$508.31	\$509.96	\$501.52
5611	Office administrative services - Services administratifs de bureau	16.0	15.6	13.8	13,103	12,735	11,304	820.17	818.61	817.89
5613	Employment services - Services d'emploi	28.9	26.6	26.9	14,454	13,364	13,223	500.61	502.74	492.23
5616	Investigation & security services - Services d'enquêtes et sécurité	18.8	18.0	16.9	7,485	7,208	6,776	398.49	399.89	401.33
5617	Services to buildings & dwellings - Services relatifs aux bâtiments et aux logements	29.6	26.6	29.1	13,253	11,854	12,686	447.52	445.12	436.66
562	Waste management & remediation services - Services de gestion des déchets et d'assainissement	7.8	7.8	7.5	4,024	4,023	3,850	515.92	515.27	511.94
5621	Waste collection - Collecte des déchets	2.8	2.8	2.7	1,116	1,100	1,076	394.37	392.05	393.15
5622	Waste treatment & disposal - Traitement, élimination des déchets	2.5	2.6	2.4	1,424	1,494	1,347	580.07	578.01	571.57
5629	Remediation & other waste management services - Services d'assainissement, autres services de gestion des déchets	2.5	2.4	2.4	1,484	1,428	1,427	590.03	591.29	588.08
61	Educational services - Services d'enseignement	231.5	234.1	233.3	166,728	166,502	160,731	720.06	711.10	688.84
611N	Education special - Éducation spéciale	224.2	226.8	225.1	164,130	163,911	157,934	732.23	722.76	701.67
6111	Elementary & secondary schools - Écoles primaires, secondaires	145.4	143.6	145.8	106,160	103,798	102,998	730.35	722.61	706.33
6112	Community colleges & C.E.G.E.P.s - Collèges communautaires et cégeps	33.9	34.5	34.2	26,810	26,758	25,996	790.47	775.62	760.64
6113	Universities - Universités	40.7	44.3	41.2	28,663	30,820	26,711	705.06	695.53	648.77
62	Health care & social assistance - Soins de santé et assistance sociale	307.7	304.7	299.2	180,458	177,675	166,951	586.56	583.06	558.01
621	Ambulatory health care services - Services de soins ambulatoires	58.3	58.2	55.6	31,521	31,298	29,002	540.25	538.11	521.60
6211	Offices of physicians - Cabinets de médecins	12.2	12.2	11.6	5,346	5,355	4,783	437.57	438.88	412.56
6212	Offices of dentists - Cabinets de dentistes	11.8	11.6	10.7	5,304	5,208	4,659	449.04	448.74	434.73
6213	Offices of other health practitioners - Cabinets d'autres praticiens	6.4	6.4	6.1	2,835	2,815	2,410	440.55	436.61	396.16
6214	Out-patient care centres - Centres de soins ambulatoires	19.3	19.4	19.1	12,720	12,644	12,257	657.50	652.10	640.82
622	Hospitals - Hôpitaux	134.5	133.2	133.6	90,532	88,783	85,046	673.05	666.30	636.69
6221	General medical & surgical hospitals - Hôpitaux généraux et hôpitaux de soins chirurgicaux	126.5	125.2	125.3	85,291	83,568	79,986	674.19	667.33	638.45
623	Nursing & residential care facilities - Étab. de soins infirmiers et de soins pour bénéficiaires internes	54.0	53.2	53.2	29,190	28,414	27,228	540.22	534.53	512.27
6231	Nursing care facilities - Établissements de soins infirmiers	13.0	12.9	12.7	6,871	6,774	6,463	530.48	525.07	510.71
6233	Community care facilities for the elderly - Établissements communautaires de soins pour personnes âgées	29.3	28.8	28.9	14,807	14,416	13,845	505.72	500.62	478.41
6239	Other residential care facilities - Autres établissements de soins pour bénéficiaires internes	6.5	6.3	6.4	4,165	3,985	3,829	637.01	630.31	599.72
624	Social assistance - Assistance sociale	60.8	60.2	56.9	29,213	29,180	25,676	480.79	485.03	451.54
6241	Individual & family services - Services individuels et familiaux	25.5	25.2	23.3	13,649	13,662	11,790	535.06	541.47	507.03
6243	Vocational rehabilitation services - Services de réadaptation professionnelle	8.5	8.3	8.1	4,733	4,641	4,255	559.20	560.46	526.83
6244	Child day-care services - Services de garderie	25.0	24.9	23.9	9,990	10,020	8,898	399.28	401.94	371.96
71	Arts, entertainment & recreation - Arts, spectacles et loisirs	54.6	49.6	51.5	23,835	21,914	21,388	436.50	441.89	415.01
711	Performing arts, spectator sports & related industries - Arts d'interprétation, sport-spectacles et activités connexes	9.5	9.1	8.4	4,926	4,763	4,246	519.31	526.01	507.80
7111	Performing arts companies - Compagnies d'arts d'interprétation	3.0	2.8	2.6	1,628	1,610	1,386	551.20	573.46	533.19
7112	Spectator sports - Sports-spectacles	2.9	2.8	2.6	1,428	1,366	1,262	492.52	490.20	482.05
7113	Promoters (presenters) of perform. arts, sports & similar events - Promoteurs (diffuseurs) d'événements artist., sportifs et simil.	2.4	2.3	2.0	1,065	993	841	435.36	432.68	418.41
712	Heritage institutions - Établissements du patrimoine	5.5	5.2	5.2	2,859	2,721	2,629	524.01	523.93	503.45
713	Amusement, gambling & recreation industries - Divertissement, loisirs et jeux de hasard et loteries	39.7	35.3	38.0	16,051	14,429	14,514	404.66	408.28	382.40
7132	Gambling industries - Jeux de hasard et loteries	6.4	5.8	5.1	4,061	3,716	3,268	637.03	639.55	636.95
7139	Other amusement & recreation industries - Autres services de divertissement et de loisirs	30.9	27.2	30.6	10,778	9,534	10,133	348.86	350.60	331.52
72	Accommodation & food services - Hébergement et services de restauration	216.9	207.9	211.8	66,821	63,278	60,436	308.01	304.44	285.35
721	Accommodation services - Services d'hébergement	50.5	45.9	46.1	21,556	19,615	19,156	427.08	427.05	415.84
7211	Traveller accommodation - Hébergement des voyageurs	45.9	42.9	41.4	19,916	18,536	17,553	433.52	432.01	424.14

* Earnings exclude unclassified - La rémunération exclut les non classifiées

Table 5
Estimates of Employment, Payrolls and Average Weekly Earnings
for All Employees, by Industry, Canada, Provinces and Territories.

Tableau 5
Estimations de l'emploi, de la rémunération brute et de la
rémunération hebdomadaire moyenne, pour l'ensemble
des salariés, par industrie, Canada, provinces et territoires.

(Continued - suite)

		All Employees - Salariés								
NAICS	Industry	Employment (in thousands)			Total weekly payrolls (in thousands)			Average weekly earnings (including overtime)		
SCIAN	Industrie	Emploi (en milliers)			Rémunération hebdomadaire brute (en milliers)			Rémunération hebdomadaire moyenne (incluant temps supplémentaire)		
		May p 2002 Mai p	April r 2002 Avril r	May 2001 Mai	May p 2002 Mai p	April r 2002 Avril r	May 2001 Mai	May p 2002 Mai p	April r 2002 Avril r	May 2001 Mai
QUÉBEC										
7212	RV (recreational vehicle) parks & recreational camps - Parcs pour véhicules de plaisance et camps de loisirs	3.8	2.5	4.1	\$1,422	\$913	\$1,434	\$373.60	\$370.31	\$352.35
722	Food services & drinking places - Services de restauration et débits de boissons	166.5	161.9	165.7	45,265	43,663	41,280	271.91	269.66	249.08
7221	Full-service restaurants - Restaurants à service complet	79.2	77.3	78.0	22,095	21,455	19,593	279.07	277.61	251.08
7222	Limited-service eating places - Établissements de restauration à service restreint	52.7	50.8	52.9	13,800	13,130	12,947	261.75	258.62	244.91
7224	Drinking places (alcoholic beverages) - Débits de boissons (alcoolisées)	20.7	20.3	20.7	5,377	5,205	4,945	260.10	256.87	239.01
81	Other services (except public administration) - Autres services, sauf les administrations publiques	112.1	109.0	107.2	54,660	53,083	50,535	487.72	486.90	471.33
811	Repair & maintenance - Réparation et entretien	42.5	42.2	40.6	22,407	22,203	20,762	526.89	526.33	511.94
8111	Automotive repair & maintenance - Réparation et entretien de véhicules automobiles	24.5	24.4	23.8	12,366	12,421	11,801	504.95	508.13	496.02
8113	Comm. & ind. mach. & equip. (exc. auto. & electro.) repair & mtnt. - Répar. et entretien mach., mat. comm., ind., sauf auto., électro.	8.7	8.3	7.8	5,379	5,082	4,631	615.37	610.59	591.83
8114	Personal & household goods repair & maintenance - Réparation et entretien d'articles personnels et ménagers	5.5	5.5	5.1	2,509	2,503	2,237	454.68	452.28	438.86
812	Personal & laundry services - Services personnels et services de blanchissage	30.0	29.5	28.2	10,850	10,704	9,550	361.34	362.88	339.10
8121	Personal care services - Services de soins personnels	16.5	16.1	15.4	5,463	5,437	4,746	331.54	336.76	307.97
8122	Funeral services - Services funéraires	3.1	2.9	2.7	1,389	1,296	1,136	448.00	443.89	422.41
8123	Dry cleaning & laundry services - Services de nettoyage à sec et de blanchissage	6.5	6.6	6.4	2,553	2,568	2,379	389.96	386.23	369.38
8129	Other personal services - Autres services personnels	3.9	3.8	3.6	1,445	1,402	1,289	370.28	370.79	355.86
813	Grant-making, civic, & professional & similar organizations - Fondations, groupes de citoyens, organisations prof., similaires	39.5	37.3	38.5	21,403	20,176	20,223	541.59	540.33	525.28
8133	Social advocacy organizations - Organismes d'action sociale	4.1	4.0	4.1	2,153	2,139	2,084	528.71	529.59	512.78
8134	Civic & social organizations - Organisations civiques et amicales	16.1	15.0	15.5	6,529	5,975	6,180	405.16	399.56	398.67
8139	Business, professional, labour & other membership organizations - Asso. gens d'affaires, org. prof., syndic. et autres asso. pers.	17.3	16.3	17.1	11,691	11,031	11,098	674.08	674.77	647.72
91	Public administration - Administrations publiques	184.1	182.2	189.5	141,331	139,528	137,161	767.54	765.95	723.88
911	Federal government public administration - Administration publique fédérale	51.8	51.3	58.3	41,886	41,345	41,651	808.99	805.54	713.95
912	Provincial & territorial public administration - Administrations publiques provinciales et territoriales	61.9	61.6	60.5	48,348	48,156	46,062	781.39	781.75	761.54
913	Local, municipal & regional public administration - Administrations publiques locales, municipales et régionales	64.5	63.3	64.4	48,078	47,005	46,349	744.94	742.42	720.05
41-91N	Service producing industries - Branche productrice de services	2,341.5	2,294.8	2,298.2	1,393,960	1,366,598	1,324,642	595.33	595.51	576.37
00-91N	Industrial aggregate (including unclassified) - Ensemble des industries y compris les entreprises non classifiées *	3,132.0	3,052.3	3,074.7	1,985,207	1,932,801	1,891,419	637.83	636.38	617.98
ONTARIO										
113	Forestry & logging - Foresterie et exploitation forestière	5.7	5.9	6.5	4,923	5,013	5,415	856.26	855.34	827.27
1132	Forest nurseries & gathering of forest products - Pépinières forestières et récolte de produits forestiers	0.1	0.1	0.1	45	43	51	606.66	610.14	593.68
1133	Logging - Exploitation forestière	5.6	5.7	6.4	4,842	4,934	5,339	861.10	859.89	831.54
1153	Support activities for forestry - Activités de soutien à la foresterie	2.7	1.9	2.3	2,780	1,989	2,326	1,021.86	1,032.00	1,014.56
212	Mining (except oil & gas) - Extraction minière, sauf l'extraction de pétrole et de gaz	13.7	13.2	15.5	14,951	14,347	17,600	1,088.74	1,085.07	1,134.73
2122	Metal ore mining - Extraction de minerais métalliques	8.4	8.5	10.3	9,688	9,768	12,293	1,147.23	1,146.81	1,192.33
213	Support activities for mining & oil & gas extraction - Activités de soutien à l'extraction minière, du pétrole et du gaz	3.3	3.3	3.4	3,725	3,687	3,663	1,131.42	1,120.45	1,084.76
22	Utilities - Services publics	45.8	44.3	45.2	50,852	49,139	48,917	1,110.56	1,109.00	1,083.27

* Earnings exclude unclassified - La rémunération exclut les non classifiées

Table 5
Estimates of Employment, Payrolls and Average Weekly Earnings
for All Employees, by Industry, Canada, Provinces and Territories.

Tableau 5
Estimations de l'emploi, de la rémunération brute et de la
rémunération hebdomadaire moyenne, pour l'ensemble
des salariés, par industrie, Canada, provinces et territoires.

(Continued - suite)

		All Employees - Salariés								
NAICS	Industry	Employment (in thousands)			Total weekly payrolls (in thousands)			Average weekly earnings (including overtime)		
SCIAN	Industrie	Emploi (en milliers)			Rémunération hebdomadaire brute (en milliers)			Rémunération hebdomadaire moyenne (incluant temps supplémentaire)		
		May p 2002 Mai p	April r 2002 Avril r	May 2001 Mai	May p 2002 Mai p	April r 2002 Avril r	May 2001 Mai	May p 2002 Mai p	April r 2002 Avril r	May 2001 Mai
ONTARIO										
2211	Electric power generation, transmission & distribution - Production, transport et distribution d'électricité	36.0	35.0	35.6	\$42,038	\$40,804	\$40,403	\$1,168.93	\$1,166.29	\$1,136.11
23	Construction - Construction	221.4	205.2	210.1	188,147	173,796	181,345	849.77	847.14	863.06
231	Prime contracting - Entrepreneurs principaux	78.9	70.9	74.0	66,325	58,590	61,816	840.17	826.75	835.18
2312	Building construction - Construction de bâtiments	46.4	42.5	43.3	36,248	33,150	33,295	781.18	779.61	768.95
2313	Engineering construction - Travaux de génie	25.7	21.5	23.9	24,016	19,418	22,884	933.51	901.96	958.57
232	Trade contracting - Entrepreneurs spécialisés	142.5	134.3	136.1	121,822	115,207	119,529	855.10	857.91	878.22
2323	Building exterior finishing work - Finition extérieure de bâtiments	20.5	18.8	20.2	15,944	14,423	15,662	776.26	765.51	774.55
2324	Building interior finishing work - Finition intérieure de bâtiments	20.3	19.0	19.3	14,371	13,548	14,406	706.96	713.05	746.34
2325	Bldg equipment installation - Installation d'équipements techniq.	67.7	67.2	64.5	63,287	63,071	61,651	934.67	938.59	956.28
31-33	Manufacturing - Fabrication	948.9	934.7	951.6	857,212	842,751	840,714	903.39	901.64	883.49
	Non-durable goods - Biens non durables	385.0	379.1	384.5	316,660	311,550	307,407	822.39	821.80	799.52
	Durable goods - Biens durables	563.8	555.6	567.1	540,552	531,201	533,307	958.70	956.11	940.42
311	Food manufacturing - Fabrication d'aliments	92.0	89.9	89.9	67,462	65,925	63,539	733.26	733.32	706.75
3114	Fruit & vegetable preserving & specialty food mfg - Mise en conserve de fruits, légumes et fabr. de spéc. alimentaires	13.7	13.4	13.6	11,597	11,378	11,187	848.23	847.15	823.82
3115	Dairy product manufacturing - Fabrication de produits laitiers	9.4	9.1	8.8	6,384	6,186	5,806	682.85	681.99	656.31
3116	Meat product manufacturing - Fabrication de produits de viande	17.4	17.1	17.7	11,411	11,220	11,188	656.12	655.33	630.75
3118	Bakeries & tortilla manufacturing - Boulangeries et fabr. de tortillas	19.6	19.2	19.1	11,991	11,709	11,172	612.63	611.29	583.94
3119	Other food manufacturing - Fabrication d'autres aliments	12.6	12.3	12.4	9,312	9,078	8,703	736.64	738.70	704.23
3141	Textile furnishings mills - Usines de textiles domestiques	4.1	4.0	4.0	2,901	2,884	2,777	713.87	712.59	688.52
3149	Other textile product mills - Usines d'autres produits textiles	5.3	5.3	5.1	3,453	3,424	3,304	652.38	651.44	648.71
3151	Clothing knitting mills - Usines de tricotage de vêtements	4.3	4.3	4.3	2,733	2,727	2,629	637.86	637.20	613.68
3152	Cut & sew clothing mfg - Fabrication de vêtements coupés-cousus	19.5	19.5	18.9	11,510	11,466	10,793	590.68	589.30	570.27
3162	Footwear manufacturing - Fabrication de chaussures	3.1	3.1	2.6	1,784	1,767	1,457	579.64	576.87	559.26
3169	Other leather & allied product mfg - Fabr. d'autres produits en cuir et produits analogues	1.1	1.1	0.9	649	616	497	568.58	575.22	557.46
3211	Sawmills & wood preservation - Scieries et préservation du bois	8.9	8.7	9.1	6,905	6,798	7,010	776.96	784.34	772.53
3212	Veneer, plywood & engineered wood product mfg - Fabr. de placages, contreplaqués et produits en bois reconstitué	5.9	5.8	5.8	5,101	4,953	4,760	865.84	853.45	824.68
3219	Other wood product mfg - Fabrication d'autres produits en bois	12.8	12.7	13.6	9,717	9,521	10,028	760.44	749.63	737.89
3221	Pulp, paper & paperboard mills - Usines de pâte à papier, de papier et de carton	15.6	15.6	16.1	17,160	17,081	17,378	1,098.12	1,095.94	1,077.00
3222	Converted paper product manufacturing - Fabrication de produits en papier transformé	21.3	20.5	20.8	18,091	17,575	17,715	848.03	856.41	852.25
3251	Basic chemical mfg - Fabrication de produits chimiques de base	6.6	6.5	6.9	6,805	6,835	7,232	1,033.38	1,048.97	1,045.23
3252	Resin, synth. rubber, artificial & synth. fibres & filaments mfg - Fabr. résines, caout. synth., fibres, filaments artif. et synth.	6.7	6.3	6.3	8,886	8,363	8,192	1,320.51	1,336.08	1,296.49
3254	Pharmaceutical & medicine manufacturing - Fabrication de produits pharmaceutiques et de médicaments	13.2	12.7	12.1	12,181	11,784	11,068	921.87	931.29	915.10
3255	Paint, coating & adhesive manufacturing - Fabrication de peintures, de revêtements et d'adhésifs	5.7	6.0	5.2	5,030	5,299	4,259	877.57	885.69	825.99
3256	Soap, cleaning compound & toilet preparation manufacturing - Fabrication de savons, de détachants et de produits de toilette	9.1	9.3	11.9	9,485	9,734	12,028	1,046.06	1,051.78	1,012.74
3259	Other chemical product mfg - Fabr. d'autres produits chimiques	8.0	7.9	8.6	8,379	8,421	8,993	1,045.63	1,064.70	1,042.22
326	Plastics & rubber products manufacturing - Fabrication de produits en caoutchouc et en plastique	69.9	69.3	69.6	56,127	55,292	53,386	803.33	798.05	767.46
3261	Plastic product mfg - Fabrication de produits en plastique	55.0	54.6	54.8	43,949	43,308	42,019	798.87	793.22	766.88
3262	Rubber product mfg - Fabrication de produits en caoutchouc	14.9	14.7	14.8	12,178	11,984	11,367	819.85	815.97	769.59
3272	Glass & glass product mfg - Fabr. de verre et de produits en verre	8.0	7.8	7.4	7,398	7,166	6,746	921.66	917.23	906.84
3273	Cement & concrete prod. mfg - Fabr. de ciment et prod. en béton	11.6	10.5	10.7	9,002	8,056	7,929	776.92	769.57	742.90
3279	Other non-metallic mineral product manufacturing - Fabrication d'autres produits minéraux non métalliques	3.8	3.7	3.8	3,459	3,362	3,265	903.59	896.75	868.98
331	Primary metal mfg - Première transformation des métaux	49.3	48.2	52.8	50,871	49,636	53,820	1,031.61	1,030.48	1,019.42
3311	Iron & steel mills & ferro-alloy manufacturing - Sidérurgie	22.1	21.9	23.5	23,917	23,634	24,929	1,081.65	1,080.14	1,062.05
3312	Steel product manufacturing from purchased steel - Fabrication de produits en acier à partir d'acier acheté	6.2	6.1	7.2	5,985	5,862	6,788	960.80	963.67	945.48
3314	Non-ferrous metal (except aluminium) production & processing - Production et transform. de métaux non ferreux, sauf l'aluminium	5.1	5.1	7.1	5,668	5,573	7,693	1,104.49	1,101.75	1,088.80
3315	Foundries - Fonderies	12.9	12.3	12.1	12,549	11,918	11,668	973.41	970.57	962.50
332	Fabricated metal product mfg - Fabrication de produits métalliques	106.3	105.3	103.5	91,185	89,950	84,990	857.44	854.20	821.30

* Earnings exclude unclassified - La rémunération exclut les non classifiées

Table 5
Estimates of Employment, Payrolls and Average Weekly Earnings
for All Employees, by Industry, Canada, Provinces and Territories.

Tableau 5
Estimations de l'emploi, de la rémunération brute et de la
rémunération hebdomadaire moyenne, pour l'ensemble
des salariés, par industrie, Canada, provinces et territoires.

(Continued - suite)

		All Employees - Salariés								
NAICS	Industry	Employment (in thousands)			Total weekly payrolls (in thousands)			Average weekly earnings (including overtime)		
SCIAN	Industrie	Emploi (en milliers)			Rémunération hebdomadaire brute (en milliers)			Rémunération hebdomadaire moyenne (incluant temps supplémentaire)		
		May p 2002 Mai p	April r 2002 Avril r	May 2001 Mai	May p 2002 Mai p	April r 2002 Avril r	May 2001 Mai	May p 2002 Mai p	April r 2002 Avril r	May 2001 Mai
ONTARIO										
3323	Architectural & structural metals manufacturing - Fabr. produits architecture et éléments de charpentes métalliques	24.1	23.7	23.8	\$19,995	\$19,619	\$19,107	\$830.56	\$827.08	\$804.37
3327	Machine shops, turned product, screw, nut & bolt manufacturing - Ateliers usinage, fabr. produits tournés, vis, écrous et boulons	21.3	21.2	21.2	18,388	18,369	17,728	862.87	865.22	837.00
3328	Coating, engraving, heat treating & allied activities - Revêtement, gravure, traitement thermique et activités analogues	13.6	13.4	13.0	11,049	10,814	10,072	811.16	806.50	777.03
3329	Other fabricated metal prod. mfg - Fabr. d'autres prod. métalliques	12.2	12.0	13.2	10,922	10,723	11,327	897.82	894.94	859.82
333	Machinery manufacturing - Fabrication de machines	74.3	73.1	74.0	75,757	74,165	74,057	1,019.29	1,014.03	1,000.88
3331	Agricultural, construction & mining machinery manufacturing - Fabr. de machines pour agri., construction et extraction minière	8.2	8.0	8.4	7,533	7,344	7,932	919.47	915.87	939.92
3332	Industrial machinery mfg - Fabrication de machines industrielles	8.2	8.2	7.8	8,799	8,765	8,345	1,068.63	1,067.51	1,065.06
3335	Metalworking machinery manufacturing - Fabrication de machines-outils pour le travail du métal	22.0	21.9	21.7	22,798	22,539	22,016	1,034.29	1,029.74	1,014.61
3339	Other general-purpose machinery manufacturing - Fabrication d'autres machines d'usage général	20.1	20.0	20.0	21,553	21,342	20,476	1,070.05	1,067.23	1,025.44
334	Computer & electronic product manufacturing - Fabrication de produits informatiques et électroniques	45.1	45.4	49.0	44,462	44,678	47,485	986.62	984.53	968.88
3341	Computer & peripheral equipment manufacturing - Fabrication de matériel informatique et périphérique	8.1	8.4	9.9	7,434	7,674	8,726	922.56	917.70	882.33
3342	Communications equip. mfg - Fabr. de matériel de communication	11.2	11.3	11.7	11,708	11,798	12,063	1,042.78	1,046.15	1,033.86
3344	Semiconductor & other electronic component manufacturing - Fabr. de semi-conducteurs et d'autres composants électroniques	9.9	9.9	10.6	9,636	9,588	9,783	972.52	971.46	925.82
3345	Navigational, measuring, medical & control instruments mfg - Fabr. d'instruments de navigation, mesure, commande, médicaux	12.6	12.5	13.5	12,624	12,563	13,663	1,005.31	1,002.39	1,013.33
3352	Household appliance mfg - Fabrication d'appareils ménagers	5.3	5.2	4.7	4,555	4,383	3,879	852.15	850.59	824.69
3353	Electrical equipment mfg - Fabrication de matériel électrique	9.9	9.8	9.5	9,116	8,982	8,210	917.80	917.15	863.61
3359	Other electrical equipment & component manufacturing - Fabr. d'autres types de matériel et de composants électriques	9.4	9.3	11.6	8,876	8,706	10,174	942.51	938.44	873.68
336	Transportation equipment mfg - Fabr. de matériel de transport	160.4	158.3	160.7	172,922	170,497	172,337	1,078.06	1,077.33	1,072.34
3363	Motor vehicle parts mfg - Fabr. de pièces pour véhicules auto.	87.9	86.7	86.6	86,812	85,684	84,329	988.04	988.43	973.51
3371	Household & institutional furniture & kitchen cabinet mfg - Fabr. meubles de maison, d'étab. institu. et d'armoire de cuisine	21.6	21.2	21.0	16,271	15,978	15,230	754.29	753.75	724.32
3372	Office furniture (including fixtures) manufacturing - Fabr. de meubles de bureau, y compris les articles d'ameublement	19.5	19.4	18.7	15,262	15,011	14,220	783.41	772.38	761.33
3391	Medical equipment & supplies manufacturing - Fabrication de fournitures et matériel médicaux	7.2	7.2	7.3	5,577	5,564	5,580	778.82	777.62	768.39
3399	Other miscellaneous mfg - Autres activités diverses de fabrication	19.0	18.9	19.3	13,935	13,801	13,405	734.02	729.64	692.86
11-33N Goods producing industries - Branche productrice de biens		1,241.9	1,208.7	1,234.9	1,122,788	1,090,920	1,100,200	904.12	902.53	890.91
41-45N Trade - Commerce		879.9	863.4	857.9	515,853	503,329	502,580	586.26	582.99	585.79
41	Wholesale Trade - Commerce de gros	315.1	306.1	311.1	264,293	255,447	261,565	838.63	834.55	840.91
413	Food, beverage & tobacco whl-dist - Gros-dist de produits alimentaires, de boissons et de tabac	32.6	31.8	32.5	20,192	19,056	19,192	620.18	599.32	589.92
4131	Food whl-dist - Gros-dist de produits alimentaires	28.6	28.1	29.3	17,645	16,708	17,346	616.23	594.05	591.22
414	Personal & household goods whl-dist - Gros-dist d'articles personnels et ménagers	48.7	47.1	43.8	37,819	35,796	35,233	776.83	760.35	803.72
4141	Textiles, clothing & footwear whl-dist - Gros-dist de textiles, de vêtements et de chaussures	9.4	9.3	8.2	5,817	5,733	5,599	619.92	618.15	686.02
4142	Home entertainment equipment & household appliance whl-dist - Gros-dist de matériel de divert. au foyer et d'appareils ménagers	3.8	3.7	4.0	3,147	3,013	3,148	838.46	807.88	782.27
4143	Home furnishings whl-dist - Gros-dist d'accessoires de maison	5.4	5.0	4.7	3,433	3,126	3,023	640.94	626.31	648.86
4144	Personal goods whl-dist - Gros-dist d'articles personnels	13.2	12.2	11.5	9,617	8,726	8,810	730.12	714.07	766.68
4145	Pharmaceuticals, toiletries, cosmetics & sundries whl-dist - Gros-dist de prod. pharma., toilette, cosmétiques et d'autres prod.	17.0	16.9	15.5	15,804	15,198	14,653	928.68	901.26	945.24
415	Motor vehicle & parts whl-dist - Gros-dist de véhicules automobiles et de leurs pièces	27.5	26.8	27.2	23,593	22,942	23,987	856.58	854.85	880.88
4151	Motor vehicle whl-dist - Gros-dist de véhicules automobiles	9.0	8.8	9.5	8,829	8,619	9,463	976.38	976.47	995.27
4152	New motor vehicle parts & accessories whl-dist - Gros-dist de pièces, d'accessoires neufs pour véhicules automobiles	17.4	16.9	16.5	14,071	13,673	13,762	808.95	808.38	834.08
416	Building material & supplies whl-dist - Gros-dist de matériaux et fournitures de construction	48.5	45.8	50.6	39,181	36,393	39,526	807.64	794.98	780.58
4161	Electrical, plumbing, heating & a/c equipment & supplies whl-dist - Gros-dist matériel et fourn. élec., plomberie, chauffage, climat.	17.6	17.2	18.8	14,141	13,317	14,553	803.21	772.57	774.06
4162	Metal service centres - Gros-dist métaux et produits métalliques	8.2	7.3	8.4	7,023	6,253	7,247	858.10	859.50	864.80

* Earnings exclude unclassified - La rémunération exclut les non classifiées

Table 5
Estimates of Employment, Payrolls and Average Weekly Earnings
for All Employees, by Industry, Canada, Provinces and Territories.

Tableau 5
Estimations de l'emploi, de la rémunération brute et de la
rémunération hebdomadaire moyenne, pour l'ensemble
des salariés, par industrie, Canada, provinces et territoires.

(Continued - suite)

		All Employees - Salariés								
NAICS	Industry	Employment (in thousands)			Total weekly payrolls (in thousands)			Average weekly earnings (including overtime)		
SCIAN	Industrie	Emploi (en milliers)			Rémunération hebdomadaire brute (en milliers)			Rémunération hebdomadaire moyenne (incluant temps supplémentaire)		
		May p 2002 Mai p	April r 2002 Avril r	May 2001 Mai	May p 2002 Mai p	April r 2002 Avril r	May 2001 Mai	May p 2002 Mai p	April r 2002 Avril r	May 2001 Mai
ONTARIO										
4163	Lumber, millwork, hardware & other building supplies whl-dist - Gros-dist bois d'oeuvre, menui. préfab., quinc., fourn. construc.	22.7	21.3	23.5	\$18,017	\$16,824	\$17,726	\$792.90	\$791.07	\$755.73
417	Machinery, equipment & supplies whl-dist - Gros-dist de machines, de matériel et de fournitures	87.1	86.1	90.1	87,271	86,404	89,785	1,001.45	1,003.62	996.82
4172	Const., forestry, mining & indus. mach. equip. & suppl. whl-dist - Gros-dist mach., matériel, fourn. indus., const., forest., minière	21.2	21.0	22.1	19,003	18,719	19,216	895.05	891.90	869.83
4173	Computer & communications equipment & supplies whl-dist - Gros-dist d'ordinateurs et de matériel de communication	29.5	29.5	32.9	36,010	35,967	37,404	1,219.42	1,218.92	1,137.96
4179	Other machinery, equipment & supplies whl-dist - Gros-dist d'autres machines, matériel et fournitures	30.7	30.3	29.7	27,630	27,407	28,811	898.72	905.58	970.27
418	Miscellaneous whl-dist - Gros-dist de produits divers	44.3	42.0	41.3	33,328	31,895	33,003	752.79	758.52	799.23
4181	Recyclable material whl-dist - Gros-dist de matières recyclables	5.4	5.1	5.0	3,622	3,312	3,544	666.76	648.74	709.78
4182	Paper, paper product & disposable plastic product whl-dist - Gros-dist de papier, produits du papier et de plastique jetables	9.0	8.8	8.4	7,018	7,011	7,372	781.94	795.74	876.06
4183	Agricultural supplies whl-dist - Gros-dist de fournitures agricoles	4.9	4.6	4.7	3,984	3,769	4,306	811.06	820.69	918.77
4184	Chemical (except agricultural) & allied product whl-dist - Gros-dist de produits chimiques et analogues, sauf agricoles	6.5	5.6	5.8	5,864	5,214	5,557	907.31	933.23	952.67
4189	Other miscellaneous whl-dist - Gros-dist d'autres produits divers	18.5	18.0	17.4	12,840	12,590	12,224	694.42	701.22	703.91
44-45	Retail trade - Commerce de détail	564.8	557.3	546.9	251,560	247,883	241,014	445.44	444.82	440.69
441	Motor vehicle & parts dealers - Marchands de véhicules automobiles et de leurs pièces	57.3	57.2	54.6	43,157	43,139	41,217	753.69	754.09	754.63
4411	Automobile dealers - Marchands d'automobiles	46.0	46.6	44.3	36,969	37,344	35,577	803.99	801.54	803.84
4413	Automotive parts, accessories & tire stores - Magasins de pièces, de pneus et d'accessoires pour véhicules auto.	7.4	7.1	6.9	3,808	3,637	3,554	514.83	513.13	512.95
4421	Furniture stores - Magasins de meubles	15.9	15.6	15.0	9,301	9,091	8,668	583.24	581.20	579.35
4422	Home furnishings stores - Magasins d'accessoires de maison	9.3	9.0	9.1	4,543	4,350	4,398	487.04	484.41	483.77
4441	Building material & supplies dealers - Marchands de matériaux et fournitures de construction	22.1	21.3	20.3	10,104	9,706	9,237	456.82	455.44	454.19
4442	Lawn & garden equipment & supplies stores - Mag. matériel et fourn. pour jardinage et l'entretien des pelouses	3.9	3.8	3.6	1,326	1,285	1,227	340.02	338.92	340.99
445	Food & beverage stores - Magasins d'alimentation	115.6	113.9	114.2	50,725	49,822	49,075	438.63	437.50	429.65
4451	Grocery stores - Épiceries	93.2	92.3	92.6	40,948	40,544	39,815	439.21	439.04	430.03
446	Health & personal care stores - Magasins de produits de santé et de soins personnels	49.7	49.4	49.0	21,474	21,418	21,038	432.33	433.14	429.02
448	Clothing & clothing accessories stores - Magasins de vêtements et d'accessoires vestimentaires	69.6	68.9	66.6	24,085	23,831	22,784	346.08	346.10	342.36
4481	Clothing stores - Magasins de vêtements	51.6	51.3	49.1	17,670	17,594	16,642	342.34	342.93	339.04
4482	Shoe stores - Magasins de chaussures	10.7	10.4	10.4	3,513	3,395	3,358	328.66	326.97	322.12
451	Sporting goods, hobby, book & music stores - Magasins d'articles de sport, passe-temps, musique et livres	32.8	32.7	31.7	10,479	10,397	10,090	319.32	317.57	318.49
4511	Sporting goods, hobby & musical instrument stores - Mag. d'articles de sport, passe-temps et instruments de musique	22.6	22.8	22.1	6,908	6,883	6,710	305.01	302.36	304.26
4512	Book, periodical & music stores - Magasins de livres, de périodiques et d'articles de musique	10.2	10.0	9.6	3,571	3,515	3,381	351.21	352.26	351.08
452	General merchandise stores - Mag. de fournitures de tout genre	90.3	89.0	89.6	31,100	30,475	30,349	344.51	342.58	338.66
4521	Department stores - Grands magasins	55.6	54.6	55.0	19,061	18,626	18,548	343.03	340.88	337.16
453	Miscellaneous store retailers - Magasins de détail divers	34.1	33.3	32.2	13,742	13,413	12,893	402.86	403.09	400.08
4531	Florists - Fleuristes	4.3	4.3	4.1	1,776	1,787	1,671	410.97	411.42	407.87
4532	Office supplies, stationery & gift stores - Magasins de fournitures de bureau, de papeterie et de cadeaux	13.9	13.5	13.1	5,068	4,934	4,791	365.08	365.65	366.15
4533	Used merchandise stores - Magasins de marchandises d'occasion	5.4	5.3	5.0	2,905	2,822	2,628	533.58	534.05	528.09
4539	Other miscellaneous stores retailers - Autres mag. de détail divers	10.5	10.2	10.1	3,992	3,870	3,803	381.63	381.15	377.75
4541	Electronic shopping & mail-order houses - Entreprises de télémarketing et de vente par correspondance	5.7	5.4	5.2	4,119	3,925	3,801	723.44	723.83	727.98
4542	Vending machine operators - Exploitants de distribu. automatiques	3.0	2.9	3.0	1,084	1,064	1,077	365.03	362.08	363.46
4543	Direct selling establishments - Établissements de vente directe	9.0	8.9	8.6	5,305	5,232	5,092	589.09	587.01	588.95
48-49 Transportation & warehousing - Transport et entreposage		221.7	221.0	226.6	175,989	174,418	172,727	793.70	789.21	762.36
481	Air transportation - Transport aérien	16.2	16.1	18.5	16,674	16,547	18,508	1,026.87	1,025.89	998.87
4811	Scheduled air transportation - Transport aérien régulier	13.7	13.6	15.6	14,444	14,414	16,101	1,057.91	1,056.71	1,029.52
4812	Non-scheduled air transport. - Transport aérien non-régulier	2.6	2.5	2.9	2,230	2,133	2,407	862.85	856.96	832.97
482	Rail transportation - Transport ferroviaire	13.2	13.4	13.8	12,218	12,374	12,313	925.59	923.36	890.14
4831	Deep sea, coastal & Great Lakes water transportation - Transport hauturier, côtier et sur les Grands Lacs	2.4	2.4	2.8	3,601	3,593	4,010	1,471.59	1,469.77	1,451.43
484	Truck transportation - Transport par camion	51.9	51.6	52.7	41,754	41,307	40,917	804.19	800.81	776.63

* Earnings exclude unclassified - La rémunération exclut les non classifiées

Table 5
Estimates of Employment, Payrolls and Average Weekly Earnings
for All Employees, by Industry, Canada, Provinces and Territories.

Tableau 5
Estimations de l'emploi, de la rémunération brute et de la
rémunération hebdomadaire moyenne, pour l'ensemble
des salariés, par industrie, Canada, provinces et territoires.

(Continued - suite)

		All Employees - Salariés								
NAICS	Industry	Employment (in thousands)			Total weekly payrolls (in thousands)			Average weekly earnings (including overtime)		
SCIAN	Industrie	Emploi (en milliers)			Rémunération hebdomadaire brute (en milliers)			Rémunération hebdomadaire moyenne (incluant temps supplémentaire)		
		May p 2002 Mai p	April r 2002 Avril r	May 2001 Mai	May p 2002 Mai p	April r 2002 Avril r	May 2001 Mai	May p 2002 Mai p	April r 2002 Avril r	May 2001 Mai
ONTARIO										
4841	General freight trucking - Transport par camion de marchandises diverses	32.5	32.2	32.6	\$26,397	\$26,064	\$25,836	\$812.74	\$808.51	\$791.65
4842	Specialized freight trucking - Transport par camion de marchandises spéciales	19.4	19.3	20.1	15,357	15,243	15,082	789.90	787.97	752.18
485	Transit & ground passenger transportation - Transport en commun et transport terrestre de voyageurs	43.0	41.5	43.5	30,577	28,908	28,596	710.83	697.03	656.84
4851	Urban transit systems - Services urbains de transport en commun	18.4	16.7	16.9	17,745	16,136	15,807	962.07	963.51	935.63
4854	School & employee bus transportation - Transport scolaire et transport d'employés par autobus	16.0	15.9	17.4	8,640	8,499	8,665	540.34	534.34	498.13
488	Support activities for transport. - Activités de soutien au transport	29.4	29.4	30.0	26,279	26,059	26,024	892.47	886.48	867.21
4881	Support activities for air transportation - Activités de soutien au transport aérien	5.5	5.5	5.5	3,593	3,543	3,347	648.25	642.83	612.03
4884	Support activities for road transportation - Activités de soutien au transport routier	6.1	6.2	6.1	4,362	4,310	4,067	713.03	693.18	665.57
4885	Freight transportation arrangement - Intermédiaires en transport de marchandises	15.4	15.4	16.2	16,629	16,575	17,090	1,081.15	1,077.93	1,054.58
491	Postal service - Services postaux	36.0	36.7	36.9	22,513	22,892	21,740	625.43	623.46	589.37
492	Couriers & messengers - Messageries et services de messagers	16.1	16.0	16.2	11,649	11,602	11,349	725.56	723.11	702.48
4921	Couriers - Messageries	14.5	14.5	14.8	9,797	9,833	9,831	676.49	676.74	663.17
4922	Locals messengers & local delivery - Services locaux de messagers et de livraison	1.6	1.5	1.3	1,852	1,769	1,518	1,177.18	1,167.69	1,140.28
493	Warehousing & storage - Entreposage	12.1	12.4	10.8	9,577	9,885	8,063	794.41	794.13	746.21
51	Information & cultural industries - Industrie de l'information et industrie culturelle	149.2	148.9	145.1	131,834	130,959	124,778	883.73	879.60	859.94
511	Publishing industries - Édition	40.3	39.6	38.3	39,956	38,988	36,703	990.88	984.78	958.90
5111	Newspaper, periodical, book & database publishers - Éditeurs de journaux, périodiques, livres et bases de données	28.7	28.2	27.4	24,972	24,246	23,099	868.83	859.51	841.75
5112	Software publishers - Éditeurs de logiciels	11.6	11.4	10.8	14,983	14,742	13,603	1,293.80	1,295.26	1,255.65
512	Motion picture & sound recording industries - Industries du film et de l'enregistrement sonore	14.1	13.9	14.1	7,086	6,949	6,508	503.42	501.18	461.50
5121	Motion picture & video industries - Industries du film et de la vidéo	13.0	12.7	13.0	6,282	6,130	5,727	484.03	481.29	441.76
5123	Broadcasting & telecommuni. - Radiotélévision et télécommuni.	67.7	67.8	65.8	63,387	63,428	60,952	936.71	935.57	926.45
5131	Radio & television broadcasting - Radiodiffusion et télédiffusion	11.2	11.4	11.7	10,276	10,400	10,338	913.95	913.94	885.30
5133	Telecommunications - Télécommunications	50.5	50.8	48.8	47,076	47,316	45,298	933.00	931.95	928.50
514	Information services & data processing services - Services d'information et de traitement des données	27.1	27.6	26.9	21,405	21,595	20,615	789.59	781.47	765.45
5141	Information services - Services d'information	19.1	19.3	18.8	14,747	14,710	14,115	770.68	763.36	748.91
5142	Data processing services - Services de traitement des données	8.0	8.4	8.1	6,658	6,894	6,500	834.96	823.09	804.02
52	Finance & insurance - Finance et assurances	244.2	241.0	239.5	218,660	216,835	214,362	895.24	899.80	894.88
522	Credit intermediation & related activities - Intermédiation financière et activités connexes	127.4	125.7	122.4	100,738	99,728	95,850	790.59	793.28	782.92
5221	Depository credit intermediation - Intermédiation financière par le biais de dépôts	101.6	101.2	103.1	78,739	78,659	79,072	775.33	777.45	767.00
5222	Non-depository credit intermediation - Intermédiation financière non faite par le biais de dépôts	18.8	18.2	15.4	16,469	16,069	13,642	876.50	884.35	885.05
523	Securities, commodity contracts & other fin. invest. & rel. activ. - Valeurs mobilières, contrats march., activ. invest. fin. connexes	44.8	45.1	44.9	51,782	52,534	53,461	1,155.76	1,164.73	1,189.70
5231	Securities & commodity contracts intermediation & brokerage - Interméd., courtage de valeurs mobil. et contrats de marchandises	17.4	17.2	18.0	24,707	23,031	27,022	1,419.35	1,337.04	1,499.49
5239	Other financial investment activities - Autres activités d'investissement financier	26.5	27.0	26.0	26,069	28,608	25,449	982.68	1,058.39	979.32
524	Insurance carriers & related activities - Sociétés d'assurance et activités connexes	69.8	67.8	69.4	64,005	62,407	62,645	917.36	919.95	902.27
5241	Insurance carriers - Sociétés d'assurance	41.7	40.3	42.2	39,984	38,339	39,762	959.24	950.26	941.45
5242	Agencies, brokerages & other insurance related activities - Agences et courtiers d'assur. et autres activités liées à l'assur.	28.1	27.5	27.2	24,021	24,067	22,884	855.20	875.47	841.44
53	Real estate & rental & leasing - Services immobiliers et services de location et de location à bail	93.9	92.8	86.5	62,504	62,035	57,439	665.80	668.18	664.30
531	Real estate - Services immobiliers	61.1	60.3	54.4	41,137	41,119	35,586	673.21	681.88	654.12
5311	Lessors of real estate - Bailleurs de biens immobiliers	35.9	35.1	30.5	22,288	21,958	18,548	621.50	626.23	608.36

* Earnings exclude unclassified - La rémunération exclut les non classifiées

Table 5
Estimates of Employment, Payrolls and Average Weekly Earnings
for All Employees, by Industry, Canada, Provinces and Territories.

Tableau 5
Estimations de l'emploi, de la rémunération brute et de la
rémunération hebdomadaire moyenne, pour l'ensemble
des salariés, par industrie, Canada, provinces et territoires.

(Continued - suite)

		All Employees - Salariés								
NAICS	Industry	Employment (in thousands)			Total weekly payrolls (in thousands)			Average weekly earnings (including overtime)		
SCIAN	Industrie	Emploi (en milliers)			Rémunération hebdomadaire brute (en milliers)			Rémunération hebdomadaire moyenne (incluant temps supplémentaire)		
		May p 2002 Mai p	April r 2002 Avril r	May 2001 Mai	May p 2002 Mai p	April r 2002 Avril r	May 2001 Mai	May p 2002 Mai p	April r 2002 Avril r	May 2001 Mai
ONTARIO										
5312	Offices of real estate agents & brokers - Bureau d'agents et de courtiers immobiliers	9.5	9.7	9.2	\$7,692	\$7,912	\$6,837	\$813.88	\$814.70	\$741.11
5313	Activities related to real estate - Activités liées à l'immobilier	15.8	15.5	14.7	11,158	11,250	10,200	706.43	724.48	694.49
532	Rental & leasing services - Services de location et location à bail	29.8	29.6	29.1	19,627	19,231	19,967	657.87	649.06	685.63
5321	Automotive equipment rental & leasing - Location et location à bail de matériel automobile	8.7	8.9	8.3	6,054	6,084	6,107	694.65	680.58	733.87
5322	Consumer goods rental - Location de biens de consommation	10.4	10.0	9.7	4,205	4,030	3,892	402.70	401.09	402.62
5324	Commercial & industrial machinery & equipment rental & leasing - Location, loc. à bail de machines, matériel d'usage comm., indus.	9.9	9.9	10.0	8,954	8,703	9,273	901.94	877.99	926.54
54	Professional, scientific & technical services - Services professionnels, scientifiques et techniques	283.0	279.5	273.7	278,748	274,885	264,921	985.12	983.65	967.86
5413	Architectural, engineering & related services - Architecture, génie et services connexes	44.5	42.6	46.7	50,569	47,875	50,956	1,137.28	1,122.65	1,090.54
5415	Computer systems design & related services - Conception de systèmes informatiques et services connexes	68.6	69.7	69.8	80,934	82,776	84,959	1,179.14	1,188.36	1,217.99
5416	Management, scientific & technical consulting services - Services de conseils en gestion et de conseils scientif. et tech.	43.5	43.3	42.1	42,598	42,279	38,869	980.37	977.14	923.22
55	Management of companies & enterprises - Gestion de sociétés et d'entreprises	32.9	33.4	30.2	27,490	27,819	25,015	835.80	833.24	827.45
56	Admin. & support, waste managemt. & remediation services - Services admin., soutien, gestion des déchets, assainissem.	257.9	249.7	245.8	142,009	138,087	133,958	550.68	553.08	544.99
561	Admin. & support services - Services administratifs et de soutien	248.2	239.8	236.0	133,764	129,628	125,577	538.90	540.48	532.01
5613	Employment services - Services d'emploi	81.3	78.8	79.3	41,620	40,489	40,390	512.06	514.06	509.12
5616	Investigation & security services - Services d'enquêtes et sécurité	30.7	30.3	29.3	14,113	13,975	13,348	459.87	461.04	455.32
5617	Services to buildings & dwellings - Services relatifs aux bâtiments et aux logements	51.2	47.5	48.8	21,191	19,477	19,291	413.81	410.11	394.92
5621	Waste collection - Collecte des déchets	1.7	1.9	1.8	1,597	1,745	1,729	938.62	935.93	937.60
5622	Waste treatment & disposal - Traitement, élimination des déchets	5.3	5.4	5.4	5,220	5,369	5,327	988.23	985.71	986.37
5629	Remediation & other waste management services - Services d'assainissement, autres services de gestion des déchets	2.7	2.5	2.5	1,429	1,345	1,325	532.81	534.17	527.77
61	Educational services - Services d'enseignement	351.9	362.6	347.8	247,915	251,547	235,227	704.59	693.71	676.32
611N	Education special - Éducation spéciale	339.4	350.2	334.9	242,128	245,793	229,505	713.45	701.86	685.27
6111	Elementary & secondary schools - Écoles primaires, secondaires	243.0	241.7	240.3	180,343	177,657	170,079	742.07	734.96	707.85
6112	Community colleges & C.E.G.E.P.s - Collèges communautaires et cégeps	29.3	29.9	29.0	20,312	20,378	18,971	692.18	682.42	654.24
6113	Universities - Universités	62.0	73.6	60.8	37,965	44,266	37,113	612.18	601.05	610.30
62	Health care & social assistance - Soins de santé et assistance sociale	472.4	468.9	452.8	294,108	290,091	269,320	622.57	618.70	594.76
621	Ambulatory health care services - Services de soins ambulatoires	120.7	120.0	116.8	66,160	65,413	61,419	548.23	544.92	525.64
6211	Offices of physicians - Cabinets de médecins	35.5	35.3	33.5	18,434	18,168	16,657	519.74	514.79	497.86
6212	Offices of dentists - Cabinets de dentistes	23.5	23.0	22.4	13,038	12,731	11,975	554.69	553.58	535.73
6213	Offices of other health practitioners - Cabinets d'autres praticiens	25.2	25.2	24.8	12,921	12,911	12,069	513.28	511.46	487.11
6216	Home health care services - Services de soins de santé à domicile	14.8	14.6	14.2	7,032	6,866	6,270	474.59	471.80	442.64
622	Hospitals - Hôpitaux	186.1	184.9	176.3	142,946	140,631	129,789	768.01	760.74	736.00
6221	General medical & surgical hospitals - Hôpitaux généraux et hôpitaux de soins chirurgicaux	164.7	163.2	156.2	126,560	124,230	115,022	768.29	761.09	736.55
623	Nursing & residential care facilities - Étab. de soins infirmiers et de soins pour bénéficiaires internes	90.3	89.7	90.0	47,709	47,302	45,685	528.50	527.05	507.79
6231	Nursing care facilities - Établissements de soins infirmiers	50.1	50.1	50.1	26,315	26,144	25,091	525.19	521.48	500.91
6232	Res. devel. handicap, mental health & substance abuse facilities - Étab. rés. pour handicaps, de troubles mentaux, alcool., toxico.	13.2	13.1	13.5	6,841	6,870	6,747	519.84	522.45	499.87
6233	Community care facilities for the elderly - Établissements communautaires de soins pour personnes âgées	14.9	14.6	14.8	7,805	7,648	7,464	523.04	522.45	505.36
6239	Other residential care facilities - Autres établissements de soins pour bénéficiaires internes	12.1	11.8	11.6	6,748	6,641	6,383	558.40	561.48	549.74
624	Social assistance - Assistance sociale	75.3	74.2	69.7	37,292	36,746	32,427	495.06	495.07	465.49
6241	Individual & family services - Services individuels et familiaux	37.5	37.0	31.9	20,037	19,576	16,064	533.83	529.49	503.11

* Earnings exclude unclassified - La rémunération exclut les non classifiées

Table 5
Estimates of Employment, Payrolls and Average Weekly Earnings
for All Employees, by Industry, Canada, Provinces and Territories.

Tableau 5
Estimations de l'emploi, de la rémunération brute et de la
rémunération hebdomadaire moyenne, pour l'ensemble
des salariés, par industrie, Canada, provinces et territoires.

(Continued - suite)

		All Employees - Salariés								
NAICS	Industry	Employment (in thousands)			Total weekly payrolls (in thousands)			Average weekly earnings (including overtime)		
SCIAN	Industrie	Emploi (en milliers)			Rémunération hebdomadaire brute (en milliers)			Rémunération hebdomadaire moyenne (incluant temps supplémentaire)		
		May p 2002 Mai p	April r 2002 Avril r	May 2001 Mai	May p 2002 Mai p	April r 2002 Avril r	May 2001 Mai	May p 2002 Mai p	April r 2002 Avril r	May 2001 Mai
ONTARIO										
6243	Vocational rehabilitation services - Services de réadaptation professionnelle	10.9	10.6	11.2	\$4,960	\$4,762	\$4,605	\$455.15	\$449.45	\$409.95
6244	Child day-care services - Services de garderie	25.2	25.0	24.9	11,430	11,561	10,995	453.61	462.30	441.32
71	Arts, entertainment & recreation - Arts, spectacles et loisirs	95.2	87.9	93.8	52,597	48,748	50,456	552.63	554.54	537.94
711	Performing arts, spectator sports & related industries - Arts d'interprétation, sport-spectacles et activités connexes	16.0	15.3	14.6	9,409	8,922	8,294	587.69	584.22	569.11
7112	Spectator sports - Sports-spectacles	6.9	6.4	6.6	3,754	3,474	3,509	542.96	543.96	530.07
7113	Promoters (presenters) of perform. arts, sports & similar events - Promoteurs (diffuseurs) d'événements artist., sportifs et simil.	3.6	3.5	3.1	2,213	2,104	1,860	608.92	604.21	592.93
712	Heritage institutions - Établissements du patrimoine	5.6	5.3	5.7	3,339	3,170	3,317	597.27	599.51	578.03
713	Amusement, gambling & recreation industries - Divertissement, loisirs et jeux de hasard et loteries	73.6	67.3	73.5	39,849	36,656	38,846	541.61	544.28	528.62
7132	Gambling industries - Jeux de hasard et loteries	19.3	18.0	19.3	11,966	11,224	11,689	621.12	623.68	605.13
7139	Other amusement & recreation industries - Autres services de divertissement et de loisirs	50.9	46.0	50.8	26,571	24,137	25,913	522.37	524.75	509.71
72	Accommodation & food services - Hébergement et services de restauration	346.6	330.6	344.3	104,788	98,582	97,977	302.34	298.21	284.60
721	Accommodation services - Services d'hébergement	51.4	47.3	54.1	20,983	19,047	21,427	408.08	403.06	396.21
7211	Traveller accommodation - Hébergement des voyageurs	45.9	42.4	48.3	18,753	17,109	19,243	408.88	403.55	398.17
722	Food services & drinking places - Services de restauration et débits de boissons	295.2	283.3	290.2	83,804	79,535	76,550	283.92	280.72	263.80
7221	Full-service restaurants - Restaurants à service complet	132.7	127.0	129.8	36,984	34,957	32,924	278.79	275.35	253.64
7222	Limited-service eating places - Établissements de restauration à service restreint	120.3	115.5	118.5	32,852	31,176	30,585	273.09	269.95	258.16
81	Other services (except public administration) - Autres services, sauf les administrations publiques	185.3	183.4	183.1	109,063	107,961	104,367	588.44	588.69	570.13
811	Repair & maintenance - Réparation et entretien	58.1	58.2	57.2	39,943	40,036	38,435	687.22	687.38	672.24
8111	Automotive repair & maintenance - Réparation et entretien de véhicules automobiles	33.2	33.2	32.8	19,894	19,875	19,194	599.91	598.76	585.00
8112	Electronic & precision equipment repair & maintenance - Réparation et entretien de matériel électronique et de précision	9.3	9.6	9.4	9,204	9,476	9,209	993.05	992.13	980.94
8113	Comm. & ind. mach. & equip. (exc. auto. & electro.) repair & mtnt. - Répar. et entretien mach., mat. comm., ind., sauf auto., électro.	9.3	9.0	8.6	7,210	6,971	6,495	773.23	774.94	756.58
8114	Personal & household goods repair & maintenance - Réparation et entretien d'articles personnels et ménagers	6.4	6.5	6.4	3,635	3,714	3,537	570.86	571.01	553.37
812	Personal & laundry services - Services personnels et services de blanchissage	49.6	49.6	48.3	22,598	22,743	21,061	455.91	458.80	436.05
8121	Personal care services - Services de soins personnels	24.9	24.8	24.1	9,463	9,540	8,546	379.77	384.74	354.44
8122	Funeral services - Services funéraires	6.3	6.3	6.0	4,069	4,081	3,848	646.16	647.82	645.54
8123	Dry cleaning & laundry services - Services de nettoyage à sec et de blanchissage	11.3	11.5	11.4	5,914	6,009	5,711	522.15	523.63	501.48
8129	Other personal services - Autres services personnels	7.0	7.0	6.8	3,151	3,113	2,956	448.61	444.71	432.20
813	Grant-making, civic, & professional & similar organizations - Fondations, groupes de citoyens, organisations prof., similaires	77.7	75.6	77.6	46,522	45,182	44,871	599.10	597.83	578.36
8133	Social advocacy organizations - Organismes d'action sociale	21.9	22.4	23.9	13,890	14,249	14,762	633.76	634.83	617.52
8134	Civic & social organizations - Organisations civiques et amicales	23.7	22.7	23.4	9,861	9,427	9,204	415.22	414.64	394.09
8139	Business, professional, labour & other membership organizations - Asso. gens d'affaires, org. prof., syndic. et autres asso. pers.	27.5	26.1	26.2	20,245	19,076	18,680	736.54	731.30	711.92
91	Public administration - Administrations publiques	259.4	223.6	268.7	208,076	176,608	202,117	802.05	789.73	752.16
911	Federal government public administration - Administration publique fédérale	100.9	99.5	113.9	88,339	87,320	89,675	875.94	878.00	786.98
912	Provincial & territorial public administration - Administrations publiques provinciales et territoriales	53.0	19.6	49.3	46,438	17,400	42,362	876.13	887.27	859.17
913	Local, municipal & regional public administration - Administrations publiques locales, municipales et régionales	98.0	97.1	97.9	68,979	67,558	65,956	703.79	696.01	673.43
41-91N	Service producing industries - Branche productrice de services	3,873.5	3,786.6	3,795.8	2,569,632	2,501,904	2,455,244	663.39	660.73	646.83

* Earnings exclude unclassified - La rémunération exclut les non classifiées

Table 5
Estimates of Employment, Payrolls and Average Weekly Earnings
for All Employees, by Industry, Canada, Provinces and Territories.

Tableau 5
Estimations de l'emploi, de la rémunération brute et de la
rémunération hebdomadaire moyenne, pour l'ensemble
des salariés, par industrie, Canada, provinces et territoires.

(Continued - suite)

		All Employees - Salariés								
NAICS	Industry	Employment (in thousands)			Total weekly payrolls (in thousands)			Average weekly earnings (including overtime)		
SCIAN	Industrie	Emploi (en milliers)			Rémunération hebdomadaire brute (en milliers)			Rémunération hebdomadaire moyenne (incluant temps supplémentaire)		
		May p 2002 Mai p	April r 2002 Avril r	May 2001 Mai	May p 2002 Mai p	April r 2002 Avril r	May 2001 Mai	May p 2002 Mai p	April r 2002 Avril r	May 2001 Mai
ONTARIO										
00-91N Industrial aggregate (including unclassified) - Ensemble des industries y compris les entreprises non classifiées *		5,154.6	5,033.8	5,070.3	\$3,692,420	\$3,592,824	\$3,555,444	\$721.83	\$719.24	\$706.74
MANITOBA										
21	Mining & oil & gas extraction - Extraction minière et extraction de pétrole et de gaz	2.1	2.4	2.7	2,248	2,645	3,011	1,074.14	1,107.63	1,107.74
212	Mining (except oil & gas) - Extraction minière, sauf l'extraction de pétrole et de gaz	1.6	2.0	2.3	1,847	2,265	2,612	1,126.47	1,157.34	1,160.67
22	Utilities - Services publics	6.1	6.1	6.2	5,631	5,600	5,647	923.93	922.81	907.56
2211	Electric power generation, transmission & distribution - Production, transport et distribution d'électricité	5.6	5.6	5.8	5,272	5,247	5,314	935.47	933.78	916.37
23	Construction - Construction	18.9	16.7	18.2	13,463	12,204	12,732	713.18	729.69	699.37
231	Prime contracting - Entrepreneurs principaux	8.3	7.3	7.4	6,008	5,457	5,113	725.39	747.13	692.88
2312	Building construction - Construction de bâtiments	4.8	4.3	4.1	3,500	3,171	2,886	732.54	735.04	703.36
2313	Engineering construction - Travaux de génie	3.1	2.6	2.8	2,230	1,955	1,889	727.10	750.36	674.47
232	Trade contracting - Entrepreneurs spécialisés	10.6	9.4	10.8	7,455	6,748	7,618	703.64	716.17	703.80
2321	Site preparation work - Préparation du terrain	0.9	0.8	1.2	646	648	707	700.26	798.66	605.76
2323	Building exterior finishing work - Finition extérieure de bâtiments	1.5	1.1	1.5	933	770	956	642.40	692.91	641.39
2324	Building interior finishing work - Finition intérieure de bâtiments	1.8	1.7	1.9	1,100	971	1,068	602.60	567.40	554.72
2325	Bldg equipment installation - Installation d'équipements techniq.	4.8	4.7	4.9	3,799	3,646	4,056	785.82	779.70	832.86
	Non-durable goods - Biens non durables	29.0	28.9	28.2	18,833	18,700	18,130	649.59	646.57	643.03
	Durable goods - Biens durables	39.7	38.8	38.9	28,057	27,500	26,754	706.99	709.49	687.18
3111	Animal food manufacturing - Fabrication d'aliments pour animaux	0.6	0.6	0.7	413	408	436	671.77	669.12	666.61
3116	Meat product manufacturing - Fabrication de produits de viande	3.6	3.5	3.7	2,275	2,203	2,469	637.70	637.14	659.36
3118	Bakeries & tortilla manufacturing - Boulangeries et fabr. de tortillas	1.3	1.2	1.4	740	708	727	589.53	588.17	535.61
3133	Textile & fabric finishing & fabric coating - Finissage de textiles, tissus et revêtement de tissus	0.2	0.2	0.1	86	85	62	422.51	422.00	424.45
3149	Other textile product mills - Usines d'autres produits textiles	0.6	0.6	0.6	248	250	260	436.69	433.55	425.24
3161	Leather & hide tanning & finishing - Tannage et finissage du cuir et des peaux	0.4	0.4	0.3	240	255	205	675.80	669.65	667.08
3211	Sawmills & wood preservation - Scieries et préservation du bois	0.5	0.5	0.6	309	310	315	585.81	586.95	569.82
3212	Veneer, plywood & engineered wood product mfg - Fabr. de placages, contreplaqués et produits en bois reconstitué	0.8	0.8	0.8	577	541	518	690.76	697.99	683.18
3219	Other wood product mfg - Fabrication d'autres produits en bois	3.3	3.1	2.8	1,771	1,661	1,452	540.09	532.09	522.87
3251	Basic chemical mfg - Fabrication de produits chimiques de base	0.2	0.2	0.3	230	216	296	1,059.00	1,006.56	1,066.71
3273	Cement & concrete prod. mfg - Fabr. de ciment et prod. en béton	0.9	0.6	0.7	571	421	433	650.60	661.20	583.89
3323	Architectural & structural metals manufacturing - Fabr. produits architecture et éléments de charpentes métalliques	2.2	2.1	2.1	1,456	1,442	1,388	676.04	679.51	663.13
3331	Agricultural, construction & mining machinery manufacturing - Fabr. de machines pour agri., construction et extraction minière	3.3	3.3	3.4	2,341	2,335	2,323	717.55	718.46	681.89
3339	Other general-purpose machinery manufacturing - Fabrication d'autres machines d'usage général	1.2	1.2	1.1	827	864	764	715.65	716.09	701.39
3345	Navigational, measuring, medical & control instruments mfg - Fabr. d'instruments de navigation, mesure, commande, médicaux	0.9	1.0	1.0	652	707	571	688.11	700.17	596.10
3353	Electrical equipment mfg - Fabrication de matériel électrique	0.8	0.8	0.9	659	645	723	847.43	849.19	846.55
336	Transportation equipment mfg - Fabr. de matériel de transport	9.5	9.2	9.2	7,079	6,910	6,973	747.19	749.79	755.29
3364	Aerospace product & parts manufacturing - Fabrication de produits aérospatiaux et de leurs pièces	3.5	3.5	3.7	3,114	3,095	3,301	893.33	890.68	892.97
3371	Household & institutional furniture & kitchen cabinet mfg - Fabr. meubles de maison, d'étab. institu. et d'armoire de cuisine	6.5	6.3	6.4	3,685	3,616	3,284	569.42	569.66	516.33
3372	Office furniture (including fixtures) manufacturing - Fabr. de meubles de bureau, y compris les articles d'ameublement	0.3	0.3	0.3	227	206	206	783.23	783.36	741.61
3391	Medical equipment & supplies manufacturing - Fabrication de fournitures et matériel médicaux	0.3	0.3	0.3	223	202	191	644.24	636.64	579.82
3399	Other miscellaneous mfg - Autres activités diverses de fabrication	1.0	1.0	1.0	610	561	536	581.70	576.76	516.14
11-33N	Goods producing industries - Branche productrice de biens	96.3	93.4	94.8	68,665	67,068	66,627	712.73	717.77	703.01

* Earnings exclude unclassified - La rémunération exclut les non classifiées

Table 5
Estimates of Employment, Payrolls and Average Weekly Earnings
for All Employees, by Industry, Canada, Provinces and Territories.

Tableau 5
Estimations de l'emploi, de la rémunération brute et de la
rémunération hebdomadaire moyenne, pour l'ensemble
des salariés, par industrie, Canada, provinces et territoires.

(Continued - suite)

		All Employees - Salariés								
NAICS	Industry	Employment (in thousands)			Total weekly payrolls (in thousands)			Average weekly earnings (including overtime)		
SCIAN	Industrie	Emploi (en milliers)			Rémunération hebdomadaire brute (en milliers)			Rémunération hebdomadaire moyenne (incluant temps supplémentaire)		
		May p 2002 Mai p	April r 2002 Avril r	May 2001 Mai	May p 2002 Mai p	April r 2002 Avril r	May 2001 Mai	May p 2002 Mai p	April r 2002 Avril r	May 2001 Mai
MANITOBA										
41-45N Trade - Commerce		83.3	81.6	81.1	\$41,215	\$39,865	\$40,725	\$494.84	\$488.81	\$501.91
41	Wholesale Trade - Commerce de gros	25.0	24.3	24.8	17,706	16,867	18,191	709.17	694.50	732.70
4131	Food whl-dist - Gros-dist de produits alimentaires	2.7	2.7	2.1	1,251	1,262	1,030	463.05	468.74	493.88
4144	Personal goods whl-dist - Gros-dist d'articles personnels	0.6	0.6	0.5	333	307	262	518.02	530.07	512.12
4145	Pharmaceuticals, toiletries, cosmetics & sundries whl-dist - Gros-dist de prod. pharma., toilette, cosmétiques et d'autres prod.	0.6	0.6	0.5	466	433	425	722.10	716.08	796.67
4151	Motor vehicle whl-dist - Gros-dist de véhicules automobiles	0.8	0.8	0.8	688	621	652	838.55	779.78	779.58
4152	New motor vehicle parts & accessories whl-dist - Gros-dist de pièces, d'accessoires neufs pour véhicules automobiles	1.4	1.4	1.4	1,196	1,110	1,241	850.86	815.26	892.83
4161	Electrical, plumbing, heating & a/c equipment & supplies whl-dist - Gros-dist matériel et fourn. élec., plomberie, chauffage, climat.	1.0	0.9	1.0	665	621	594	687.43	665.30	615.63
4162	Metal service centres - Gros-dist métaux et produits métalliques	0.4	0.4	0.5	371	336	363	856.90	806.30	711.51
4163	Lumber, millwork, hardware & other building supplies whl-dist - Gros-dist bois d'oeuvre, menui. préfab., quinc., fourn. construc.	1.9	1.9	2.0	1,443	1,410	1,404	743.20	730.66	697.59
417	Machinery, equipment & supplies whl-dist - Gros-dist de machines, de matériel et de fournitures	5.7	5.6	5.6	4,526	4,432	4,608	798.89	798.14	824.56
4172	Const., forestry, mining & indus. mach. equip. & suppl. whl-dist - Gros-dist mach., matériel, fourn. indus., const., forest., minière	1.8	1.8	1.9	1,468	1,420	1,595	815.68	795.23	830.65
4173	Computer & communications equipment & supplies whl-dist - Gros-dist d'ordinateurs et de matériel de communication	0.9	0.9	0.9	768	767	852	880.02	886.56	995.96
4179	Other machinery, equipment & supplies whl-dist - Gros-dist d'autres machines, matériel et fournitures	1.4	1.4	1.3	1,045	1,060	957	749.36	753.56	715.71
418	Miscellaneous whl-dist - Gros-dist de produits divers	3.8	3.7	4.1	2,573	2,295	3,015	680.42	622.79	730.13
4183	Agricultural supplies whl-dist - Gros-dist de fournitures agricoles	1.5	1.5	1.7	906	919	1,153	601.12	615.66	695.10
4184	Chemical (except agricultural) & allied product whl-dist - Gros-dist de produits chimiques et analogues, sauf agricoles	0.4	0.4	0.4	318	288	404	903.64	819.90	951.32
44-45	Retail trade - Commerce de détail	58.3	57.3	56.3	29,509	22,998	22,534	403.09	401.57	400.15
4411	Automobile dealers - Marchands d'automobiles	4.7	4.3	4.3	2,932	2,724	2,713	628.83	629.82	627.77
4413	Automotive parts, accessories & tire stores - Magasins de pièces, de pneus et d'accessoires pour véhicules auto.	1.1	1.0	1.1	454	429	452	426.71	425.37	426.18
4421	Furniture stores - Magasins de meubles	1.3	1.4	1.3	761	782	714	572.99	570.83	570.72
4441	Building material & supplies dealers - Marchands de matériaux et fournitures de construction	3.1	2.9	2.7	1,492	1,383	1,275	476.40	475.85	476.69
4442	Lawn & garden equipment & supplies stores - Mag. matériel et fourn. pour jardinage et l'entretien des pelouses	0.5	0.5	0.4	194	177	169	384.05	385.23	383.10
445	Food & beverage stores - Magasins d'alimentation	15.3	15.2	14.7	5,758	5,720	5,457	376.19	375.37	371.65
4451	Grocery stores - Épiceries	13.9	13.9	13.5	5,226	5,221	4,992	375.43	374.80	370.90
4481	Clothing stores - Magasins de vêtements	4.5	4.6	4.6	1,553	1,565	1,580	345.01	343.16	343.54
4511	Sporting goods, hobby & musical instrument stores - Mag. d'articles de sport, passe-temps et instruments de musique	1.4	1.3	1.3	412	390	398	304.93	305.47	303.67
4512	Book, periodical & music stores - Magasins de livres, de périodiques et d'articles de musique	0.8	0.8	0.8	187	191	185	236.13	235.33	235.28
452	General merchandise stores - Mag. de fournitures de tout genre	8.4	8.4	8.8	2,960	2,937	3,077	352.41	350.36	350.30
4521	Department stores - Grands magasins	5.5	5.7	5.8	1,771	1,833	1,871	321.97	321.08	320.05
4529	Other general merchandise stores - Magasins d'autres fournitures de tout genres	2.9	2.7	2.9	1,189	1,105	1,206	410.17	412.82	410.50
4531	Florists - Fleuristes	0.5	0.5	0.5	103	97	100	211.01	209.10	209.36
4532	Office supplies, stationery & gift stores - Magasins de fournitures de bureau, de papeterie et de cadeaux	1.2	1.1	1.0	435	411	361	365.81	367.04	362.75
4539	Other miscellaneous stores retailers - Autres mag. de détail divers	0.8	0.8	0.8	326	311	310	384.09	383.97	381.13
4541	Electronic shopping & mail-order houses - Entreprises de télémarketing et de vente par correspondance	0.3	0.3	0.3	80	84	80	292.10	290.19	274.21
4542	Vending machine operators - Exploitants de distribu. automatiques	0.4	0.4	0.4	212	222	234	536.96	536.40	537.38
4543	Direct selling establishments - Établissements de vente directe	0.8	0.8	0.8	593	623	647	784.77	783.90	783.11
48-49 Transportation & warehousing - Transport et entreposage		30.4	29.8	30.0	22,950	22,580	21,910	755.54	756.48	730.87
4811	Scheduled air transportation - Transport aérien régulier	3.0	3.1	3.6	2,579	2,586	2,954	846.82	845.75	825.77
4812	Non-scheduled air transport - Transport aérien non-régulier	0.4	0.4	0.4	231	229	262	641.94	639.17	615.78
484	Truck transportation - Transport par camion	7.8	7.7	7.4	5,748	5,641	5,132	733.03	732.42	693.95
4841	General freight trucking - Transport par camion de marchandises diverses	5.1	5.0	4.8	3,976	3,926	3,594	784.03	782.11	742.54
4842	Specialized freight trucking - Transport par camion de marchandises spéciales	2.8	2.7	2.6	1,771	1,715	1,538	639.63	639.43	601.93
4851	Urban transit systems - Services urbains de transport en commun	1.4	1.4	1.5	1,284	1,242	1,294	910.60	917.86	886.48

* Earnings exclude unclassified - La rémunération exclut les non classifiées

Table 5
Estimates of Employment, Payrolls and Average Weekly Earnings
for All Employees, by Industry, Canada, Provinces and Territories.

Tableau 5
Estimations de l'emploi, de la rémunération brute et de la
rémunération hebdomadaire moyenne, pour l'ensemble
des salariés, par industrie, Canada, provinces et territoires.

(Continued - suite)

		All Employees - Salariés								
NAICS	Industry	Employment (in thousands)			Total weekly payrolls (in thousands)			Average weekly earnings (including overtime)		
SCIAN	Industrie	Emploi (en milliers)			Rémunération hebdomadaire brute (en milliers)			Rémunération hebdomadaire moyenne (incluant temps supplémentaire)		
		May p 2002 Mai p	April r 2002 Avril r	May 2001 Mai	May p 2002 Mai p	April r 2002 Avril r	May 2001 Mai	May p 2002 Mai p	April r 2002 Avril r	May 2001 Mai
MANITOBA										
4881	Support activities for air transportation - Activités de soutien au transport aérien	1.2	1.2	1.2	\$991	\$1,014	\$968	\$804.59	\$813.50	\$789.68
4884	Support activities for road transportation - Activités de soutien au transport routier	1.0	1.1	1.1	498	514	484	475.75	474.57	446.01
4885	Freight transportation arrangement - Intermédiaires en transport de marchandises	1.9	1.9	1.9	1,394	1,415	1,377	729.99	731.11	711.18
491	Postal service - Services postaux	3.0	2.9	3.0	1,968	1,885	1,849	651.20	654.23	621.14
51	Information & cultural industries - Industrie de l'information et industrie culturelle	12.0	12.0	11.9	9,626	9,508	9,202	800.99	792.47	772.55
511	Publishing industries - Édition	3.2	3.2	3.1	2,020	1,997	1,831	629.83	620.96	593.37
5111	Newspaper, periodical, book & database publishers - Éditeurs de journaux, périodiques, livres et bases de données	3.1	3.1	3.0	1,912	1,900	1,750	626.16	617.17	590.29
513	Broadcasting & telecommuni. - Radiotélévision et télécommuni.	7.0	7.0	7.0	6,426	6,300	6,242	917.55	905.04	887.80
5141	Information services - Services d'information	1.1	1.1	1.0	744	759	702	703.57	720.15	692.43
52	Finance & insurance - Finance et assurances	33.9	33.1	31.4	28,549	28,286	23,925	842.12	855.50	761.45
522	Credit intermediation & related activities - Intermédiation financière et activités connexes	15.3	15.0	14.6	11,771	11,421	10,785	767.90	760.45	738.71
5221	Depository credit intermediation - Intermédiation financière par le biais de dépôts	13.5	13.0	12.5	10,523	10,134	9,301	777.63	777.07	743.77
5239	Other financial investment activities - Autres activités d'investissement financier	3.7	3.8	3.4	3,191	3,512	2,807	851.58	933.47	835.77
524	Insurance carriers & related activities - Sociétés d'assurance et activités connexes	14.0	13.5	12.7	12,818	12,427	9,548	912.79	918.50	751.60
5241	Insurance carriers - Sociétés d'assurance	6.9	6.8	6.7	6,554	6,437	5,475	952.66	940.81	820.74
5242	Agencies, brokerages & other insurance related activities - Agences et courtiers d'assur. et autres activités liées à l'assur.	7.2	6.7	6.0	6,265	5,990	4,073	874.51	895.67	675.15
53	Real estate & rental & leasing - Services immobiliers et services de location et de location à bail	7.8	7.5	6.9	4,065	3,850	3,438	521.00	516.61	499.70
531	Real estate - Services immobiliers	5.4	5.1	4.9	2,802	2,637	2,319	518.50	515.30	476.16
5311	Lessors of real estate - Bailleurs de biens immobiliers	3.6	3.3	3.2	1,673	1,532	1,333	464.54	459.47	415.99
5312	Offices of real estate agents & brokers - Bureau d'agents et de courtiers immobiliers	0.6	0.6	0.5	385	369	296	662.13	630.87	581.63
5313	Activities related to real estate - Activités liées à l'immobiliers	1.2	1.2	1.2	743	735	690	609.34	614.31	596.43
532	Rental & leasing services - Services de location et location à bail	2.2	2.2	1.9	1,203	1,168	1,073	539.23	533.54	572.04
5322	Consumer goods rental - Location de biens de consommation	1.2	1.2	0.9	401	398	362	338.15	342.42	383.29
5324	Commercial & industrial machinery & equipment rental & leasing - Location, loc. à bail de machines, matériel d'usage comm., indus.	0.6	0.5	0.5	439	412	399	798.29	798.86	878.70
54	Professional, scientific & technical services - Services professionnels, scientifiques et techniques	17.4	16.6	17.9	13,283	12,430	12,849	761.95	750.67	718.14
5413	Architectural, engineering & related services - Architecture, génie et services connexes	2.3	2.2	3.3	2,143	2,012	3,289	927.51	909.06	1,008.82
5415	Computer systems design & related services - Conception de systèmes informatiques et services connexes	3.4	3.5	3.1	3,152	3,140	2,773	926.89	907.86	887.37
5416	Management, scientific & technical consulting services - Services de conseils en gestion et de conseils scientif. et tech.	2.3	2.2	2.4	1,973	1,844	1,735	853.13	837.36	717.80
5419	Other professional, scientific & technical services - Autres services professionnels, scientifiques et techniques	2.6	2.4	3.0	1,015	908	1,135	386.91	383.11	384.07
55	Management of companies & enterprises - Gestion de sociétés et d'entreprises	2.7	2.7	2.7	2,263	2,280	2,282	850.64	849.31	848.23
56	Admin. & support, waste managemt. & remediation services - Services admin., soutien, gestion des déchets, assainissem.	16.5	16.4	14.6	8,948	8,887	7,748	540.92	542.12	529.02
561	Admin. & support services - Services administratifs et de soutien	15.2	15.1	14.1	8,032	8,012	7,443	530.05	531.82	526.30
5611	Office administrative services - Services administratifs de bureau	3.6	3.6	3.2	3,706	3,760	3,381	1,031.96	1,033.18	1,052.19
5613	Employment services - Services d'emploi	3.5	3.5	3.3	1,595	1,553	1,495	450.33	448.14	447.06
5616	Investigation & security services - Services d'enquêtes et sécurité	2.3	2.4	2.3	612	656	607	265.94	268.63	263.73
5617	Services to buildings & dwellings - Services relatifs aux bâtiments et aux logements	3.2	3.1	3.1	1,056	1,016	1,021	329.94	331.02	328.02

* Earnings exclude unclassified - La rémunération exclut les non classifiées

Table 5
Estimates of Employment, Payrolls and Average Weekly Earnings
for All Employees, by Industry, Canada, Provinces and Territories.

Tableau 5
Estimations de l'emploi, de la rémunération brute et de la
rémunération hebdomadaire moyenne, pour l'ensemble
des salariés, par industrie, Canada, provinces et territoires.

(Continued - suite)

		All Employees - Salariés								
NAICS	Industry	Employment (in thousands)			Total weekly payrolls (in thousands)			Average weekly earnings (including overtime)		
SCIAN	Industrie	Emploi (en milliers)			Rémunération hebdomadaire brute (en milliers)			Rémunération hebdomadaire moyenne (incluant temps supplémentaire)		
		May p 2002 Mai p	April r 2002 Avril r	May 2001 Mai	May p 2002 Mai p	April r 2002 Avril r	May 2001 Mai	May p 2002 Mai p	April r 2002 Avril r	May 2001 Mai
MANITOBA										
5622	Waste treatment & disposal - Traitement, élimination des déchets	1.2	1.1	0.3	\$791	\$764	\$191	\$668.13	\$667.13	\$597.24
61	Educational services - Services d'enseignement	51.3	51.3	50.4	32,241	31,921	31,157	628.66	621.68	617.96
611N	Education special - Éducation spéciale	50.1	50.2	49.4	31,835	31,525	30,835	635.32	627.93	623.85
6111	Elementary & secondary schools - Écoles primaires, secondaires	34.1	33.6	35.5	22,174	21,612	22,677	649.72	642.78	638.95
6113	Universities - Universités	13.3	13.8	11.5	7,794	8,008	6,470	587.40	580.65	562.92
62	Health care & social assistance - Soins de santé et assistance sociale	62.4	62.1	60.3	30,965	30,522	27,963	495.87	491.27	463.48
621	Ambulatory health care services - Services de soins ambulatoires	15.7	15.5	15.0	6,818	6,624	5,943	432.99	428.48	397.52
6211	Offices of physicians - Cabinets de médecins	2.4	2.4	2.0	1,060	1,047	797	443.19	441.04	400.95
6212	Offices of dentists - Cabinets de dentistes	1.7	1.7	1.5	788	762	683	458.78	461.75	443.65
6213	Offices of other health practitioners - Cabinets d'autres praticiens	2.1	2.1	1.9	947	940	807	442.43	444.22	426.72
622	Hospitals - Hôpitaux	22.5	22.5	21.5	13,531	13,385	12,204	600.68	594.73	568.62
6221	General medical & surgical hospitals - Hôpitaux généraux et hôpitaux de soins chirurgicaux	21.7	21.7	20.6	13,249	13,111	11,957	611.95	605.54	579.51
623	Nursing & residential care facilities - Étab. de soins infirmiers et de soins pour bénéficiaires internes	15.3	15.4	14.9	6,954	6,856	6,237	454.15	445.90	418.01
6231	Nursing care facilities - Établissements de soins infirmiers	9.3	9.3	8.8	4,003	3,948	3,434	432.04	426.12	391.76
6233	Community care facilities for the elderly - Établissements communautaires de soins pour personnes âgées	2.8	2.9	2.9	1,135	1,100	1,103	409.41	386.11	378.56
6241	Individual & family services - Services individuels et familiaux	3.9	3.9	4.3	1,777	1,748	1,864	455.40	448.05	431.17
6243	Vocational rehabilitation services - Services de réadaptation professionnelle	1.0	1.0	0.9	518	495	432	499.11	500.67	483.51
6244	Child day-care services - Services de garderie	3.6	3.6	3.5	1,289	1,341	1,223	357.25	371.45	346.16
71	Arts, entertainment & recreation - Arts, spectacles et loisirs	7.1	6.8	7.3	3,309	3,154	3,263	466.41	466.59	449.79
711	Performing arts, spectator sports & related industries - Arts d'interprétation, sport-spectacles et activités connexes	1.4	1.4	1.4	778	782	754	548.97	548.29	527.44
7139	Other amusement & recreation industries - Autres services de divertissement et de loisirs	4.5	4.2	4.7	1,892	1,777	1,935	423.30	423.07	411.28
72	Accommodation & food services - Hébergement et services de restauration	40.2	39.8	38.5	10,860	10,584	9,793	270.01	265.93	254.07
721	Accommodation services - Services d'hébergement	9.4	9.3	9.3	3,288	3,203	3,150	348.16	344.01	337.97
7211	Traveller accommodation - Hébergement des voyageurs	9.1	9.0	8.9	3,107	3,055	2,940	341.55	338.48	330.41
722	Food services & drinking places - Services de restauration et débits de boissons	30.8	30.5	29.2	7,573	7,380	6,644	246.04	242.07	227.32
7221	Full-service restaurants - Restaurants à service complet	18.4	18.3	17.6	4,139	4,024	3,660	224.54	220.52	208.07
7222	Limited-service eating places - Établissements de restauration à service restreint	10.0	9.9	9.5	2,732	2,666	2,360	271.95	267.99	248.70
81	Other services (except public administration) - Autres services, sauf les administrations publiques	20.0	20.1	19.3	10,066	10,229	9,610	504.33	508.17	496.79
811	Repair & maintenance - Réparation et entretien	6.1	6.1	6.0	2,908	2,941	2,842	479.93	482.22	473.45
8111	Automotive repair & maintenance - Réparation et entretien de véhicules automobiles	4.0	4.0	3.9	1,826	1,833	1,736	450.90	453.13	441.66
8112	Electronic & precision equipment repair & maintenance - Réparation et entretien de matériel électronique et de précision	0.5	0.5	0.6	363	382	434	711.42	711.76	699.32
8113	Comm. & ind. mach. & equip. (exc. auto. & electro.) repair & mnt. - Répar. et entretien mach., mat. comm., ind., sauf auto., électro.	0.9	0.9	0.9	504	504	473	541.54	543.24	522.00
812	Personal & laundry services - Services personnels et services de blanchissage	6.1	6.3	6.1	2,927	3,009	2,907	476.51	479.38	473.72
8121	Personal care services - Services de soins personnels	3.4	3.5	3.3	1,486	1,539	1,424	436.89	441.04	434.25
8123	Dry cleaning & laundry services - Services de nettoyage à sec et de blanchissage	1.6	1.7	1.8	748	789	812	462.50	467.94	463.21
813	Grant-making, civic, & professional & similar organizations - Fondations, groupes de citoyens, organisations prof., similaires	7.8	7.8	7.2	4,230	4,279	3,861	545.42	551.90	535.90
8133	Social advocacy organizations - Organismes d'action sociale	1.5	1.5	1.5	909	917	912	616.14	618.10	592.14
8134	Civic & social organizations - Organisations civiques et amicales	2.6	2.5	2.3	925	907	786	354.79	359.47	347.08

* Earnings exclude unclassified - La rémunération exclut les non classifiées

Table 5
Estimates of Employment, Payrolls and Average Weekly Earnings
for All Employees, by Industry, Canada, Provinces and Territories.

Tableau 5
Estimations de l'emploi, de la rémunération brute et de la
rémunération hebdomadaire moyenne, pour l'ensemble
des salariés, par industrie, Canada, provinces et territoires.

(Continued - suite)

		All Employees - Salariés								
NAICS	Industry	Employment (in thousands)			Total weekly payrolls (in thousands)			Average weekly earnings (including overtime)		
SCIAN	Industrie	Emploi (en milliers)			Rémunération hebdomadaire brute (en milliers)			Rémunération hebdomadaire moyenne (incluant temps supplémentaire)		
		May p 2002 Mai p	April r 2002 Avril r	May 2001 Mai	May p 2002 Mai p	April r 2002 Avril r	May 2001 Mai	May p 2002 Mai p	April r 2002 Avril r	May 2001 Mai
MANITOBA										
8139	Business, professional, labour & other membership organizations - Asso. gens d'affaires, org. prof., syndic. et autres asso. pers.	3.3	3.4	3.1	\$2,172	\$2,241	\$1,995	\$663.43	\$665.68	\$643.65
91	Public administration - Administrations publiques	34.2	34.1	35.2	23,671	23,490	23,186	691.24	689.78	658.73
911	Federal government public administration - Administration publique fédérale	12.0	11.7	13.4	9,129	8,852	9,168	757.63	754.57	682.79
912	Provincial & territorial public administration - Administrations publiques provinciales et territoriales	10.6	10.8	10.8	8,206	8,345	8,172	775.90	775.47	757.27
41-91N	Service producing industries - Branche productrice de services	419.3	413.8	407.7	242,011	237,586	227,050	577.22	574.19	556.97
00-91N	Industrial aggregate (including unclassified) - Ensemble des industries y compris les entreprises non classifiées *	517.8	509.1	503.8	310,676	304,654	293,677	602.54	600.64	584.52
SASKATCHEWAN										
113	Forestry & logging - Foresterie et exploitation forestière	0.7	0.8	0.5	605	639	373	828.45	827.98	785.97
1153	Support activities for forestry - Activités de soutien à la foresterie	0.4	0.3	0.8	257	207	577	699.05	698.14	687.77
21	Mining & oil & gas extraction - Extraction minière et extraction de pétrole et de gaz	9.9	9.9	11.4	10,885	10,889	12,477	1,095.29	1,096.85	1,095.87
211	Oil & gas extraction - Extraction de pétrole et de gaz	2.0	2.1	2.8	2,590	2,683	3,516	1,278.41	1,278.00	1,271.52
212	Mining (except oil & gas) - Extraction minière, sauf l'extraction de pétrole et de gaz	4.5	4.5	5.6	4,829	4,741	5,967	1,065.25	1,065.49	1,065.33
2123	Non-metallic mineral mining & quarrying - Extraction de minerais non métalliques	2.9	2.7	3.6	3,006	2,827	3,644	1,034.90	1,032.61	999.73
213	Support activities for mining & oil & gas extraction - Activités de soutien à l'extraction minière, du pétrole et du gaz	3.4	3.4	3.0	3,466	3,465	2,993	1,025.79	1,025.57	991.61
22	Utilities - Services publics	4.5	4.4	4.4	4,783	4,759	4,665	1,071.73	1,070.39	1,062.53
23	Construction - Construction	16.6	15.0	16.3	12,105	10,849	11,570	729.33	724.36	710.86
231	Prime contracting - Entrepreneurs principaux	7.2	6.4	7.4	5,357	4,678	5,554	741.61	727.36	750.27
2312	Building construction - Construction de bâtiments	3.2	2.9	3.3	2,148	1,959	2,280	672.47	672.07	698.67
2313	Engineering construction - Travaux de génie	3.7	3.1	3.8	3,025	2,498	3,080	825.21	800.82	802.99
232	Trade contracting - Entrepreneurs spécialisés	9.4	8.5	8.9	6,748	6,171	6,016	719.87	722.09	677.99
2325	Bldg equipment installation - Installation d'équipements techniq.	4.5	4.5	4.1	3,522	3,460	2,894	778.69	766.41	704.99
31-33	Manufacturing - Fabrication	28.0	27.9	28.3	21,724	21,567	21,486	775.39	774.32	758.25
	Non-durable goods - Biens non durables	13.7	13.7	14.8	10,134	10,090	10,819	738.96	735.57	733.30
	Durable goods - Biens durables	14.3	14.1	13.6	11,590	11,477	10,667	810.31	811.92	785.36
311	Food manufacturing - Fabrication d'aliments	7.2	7.1	7.7	4,806	4,701	5,217	663.76	662.63	675.56
3116	Meat product manufacturing - Fabrication de produits de viande	2.0	1.9	2.7	1,167	1,148	1,728	594.89	590.15	644.70
3211	Sawmills & wood preservation - Scieries et préservation du bois	0.7	0.8	0.8	581	630	656	822.84	836.82	839.32
3323	Architectural & structural metals manufacturing - Fabr. produits architecture et éléments de charpentes métalliques	1.0	1.0	1.1	750	730	754	736.44	732.62	687.98
333	Machinery manufacturing - Fabrication de machines	4.6	4.6	3.7	3,904	3,903	3,074	856.31	851.63	832.99
3331	Agricultural, construction & mining machinery manufacturing - Fabr. de machines pour agri., construction et extraction minière	2.9	2.8	2.4	2,456	2,397	2,012	858.65	852.22	829.29
3345	Navigational, measuring, medical & control instruments mfg - Fabr. d'instruments de navigation, mesure, commande, médicaux	0.5	0.5	0.5	390	409	407	803.17	823.01	803.64
3371	Household & institutional furniture & kitchen cabinet mfg - Fabr. meubles de maison, d'étab. institu. et d'armoire de cuisine	0.6	0.6	0.5	312	335	258	552.88	559.38	513.89
3391	Medical equipment & supplies manufacturing - Fabrication de fournitures et matériel médicaux	0.3	0.3	0.3	225	223	184	667.05	655.14	596.63
3399	Other miscellaneous mfg - Autres activités diverses de fabrication	0.4	0.4	0.4	208	186	169	538.71	528.23	467.22
11-33N	Goods producing industries - Branche productrice de biens	60.1	58.3	61.7	50,358	48,910	51,147	837.74	839.34	828.95
41-45N	Trade - Commerce	66.9	66.2	66.6	32,741	32,105	32,922	489.51	484.79	494.07

* Earnings exclude unclassified - La rémunération exclut les non classifiées

Table 5
Estimates of Employment, Payrolls and Average Weekly Earnings
for All Employees, by Industry, Canada, Provinces and Territories.

Tableau 5
Estimations de l'emploi, de la rémunération brute et de la
rémunération hebdomadaire moyenne, pour l'ensemble
des salariés, par industrie, Canada, provinces et territoires.

(Continued - suite)

		All Employees - Salariés								
NAICS	Industry	Employment (in thousands)			Total weekly payrolls (in thousands)			Average weekly earnings (including overtime)		
SCIAN	Industrie	Emploi (en milliers)			Rémunération hebdomadaire brute (en milliers)			Rémunération hebdomadaire moyenne (incluant temps supplémentaire)		
		May p 2002 Mai p	April r 2002 Avril r	May 2001 Mai	May p 2002 Mai p	April r 2002 Avril r	May 2001 Mai	May p 2002 Mai p	April r 2002 Avril r	May 2001 Mai
SASKATCHEWAN										
41	Wholesale Trade - Commerce de gros	17.8	17.4	18.4	\$12,630	\$12,217	\$13,080	\$709.28	\$701.30	\$712.01
4131	Food whl-dist - Gros-dist de produits alimentaires	1.7	1.6	1.7	804	803	806	476.25	494.16	468.80
4144	Personal goods whl-dist - Gros-dist d'articles personnels	0.3	0.3	0.4	170	159	194	492.62	500.89	452.85
4145	Pharmaceuticals, toiletries, cosmetics & sundries whl-dist - Gros-dist de prod. pharm., toilette, cosmétiques et d'autres prod.	0.2	0.2	0.2	135	151	163	661.69	654.40	707.21
4152	New motor vehicle parts & accessories whl-dist - Gros-dist de pièces, d'accessoires neufs pour véhicules automobiles	1.1	1.1	1.1	958	877	863	837.46	795.73	777.43
416	Building material & supplies whl-dist - Gros-dist de matériaux et fournitures de construction	2.6	2.5	2.5	1,698	1,652	1,702	660.17	670.97	679.45
4161	Electrical, plumbing, heating & a/c equipment & supplies whl-dist - Gros-dist matériel et fourn. élec., plomberie, chauffage, climat.	0.9	0.9	0.8	621	615	575	685.77	706.18	716.95
4163	Lumber, millwork, hardware & other building supplies whl-dist - Gros-dist bois d'oeuvre, menui. préfab., quinc., fourn. construc.	1.4	1.3	1.4	884	859	930	624.56	637.91	655.56
417	Machinery, equipment & supplies whl-dist - Gros-dist de machines, de matériel et de fournitures	6.1	6.1	6.3	4,883	4,855	4,917	803.50	791.44	775.40
4171	Farm, lawn & garden machinery & equipment whl-dist - Gros-dist de machines, matériel pour l'agric., pelouses et jardinage	2.8	2.8	2.9	2,261	2,251	2,405	813.39	816.04	828.34
4172	Const., forestry, mining & indus. mach. equip. & suppl. whl-dist - Gros-dist mach., matériel, fourn. indus., const., forest., minière	2.0	2.0	1.9	1,533	1,509	1,353	781.21	760.01	700.85
4179	Other machinery, equipment & supplies whl-dist - Gros-dist d'autres machines, matériel et fournitures	0.9	0.9	1.0	742	706	749	806.43	778.40	764.56
418	Miscellaneous whl-dist - Gros-dist de produits divers	2.6	2.4	2.8	1,733	1,593	2,247	661.98	660.05	791.85
4181	Recyclable material whl-dist - Gros-dist de matières recyclables	0.4	0.5	0.5	224	216	264	506.35	451.67	530.11
4183	Agricultural supplies whl-dist - Gros-dist de fournitures agricoles	1.3	1.1	1.4	930	807	1,324	729.28	751.67	952.56
44-45	Retail trade - Commerce de détail	49.1	48.8	48.3	20,111	19,888	19,842	409.77	407.51	411.11
441	Motor vehicle & parts dealers - Marchands de véhicules automobiles et de leurs pièces	5.9	5.9	6.0	4,564	4,453	4,644	770.71	750.56	771.82
4411	Automobile dealers - Marchands d'automobiles	4.4	4.5	4.5	3,724	3,654	3,816	852.13	820.18	848.18
4413	Automotive parts, accessories & tire stores - Magasins de pièces, de pneus et d'accessoires pour véhicules auto.	1.1	1.0	1.0	523	496	503	484.15	482.26	486.69
4421	Furniture stores - Magasins de meubles	0.7	0.6	0.6	301	284	270	447.94	447.18	444.23
4422	Home furnishings stores - Magasins d'accessoires de maison	0.5	0.5	0.5	213	222	216	408.61	407.33	406.98
4441	Building material & supplies dealers - Marchands de matériaux et fournitures de construction	2.1	2.0	2.0	1,001	949	935	465.86	468.36	467.87
445	Food & beverage stores - Magasins d'alimentation	12.6	12.5	12.4	4,103	4,072	4,052	326.18	326.83	327.59
4451	Grocery stores - Epiceries	11.2	11.1	11.0	3,654	3,619	3,573	326.06	326.42	326.13
4481	Clothing stores - Magasins de vêtements	3.6	3.6	3.5	1,025	1,031	1,006	284.76	283.25	283.99
4511	Sporting goods, hobby & musical instrument stores - Mag. d'articles de sport, passe-temps et instruments de musique	1.3	1.3	1.2	441	416	404	335.06	332.70	332.95
4512	Book, periodical & music stores - Magasins de livres, de périodiques et d'articles de musique	0.4	0.5	0.5	113	114	119	254.61	253.76	251.88
452	General merchandise stores - Mag. de fournitures de tout genre	7.1	7.4	7.5	2,699	2,820	2,846	382.10	380.72	380.54
4521	Department stores - Grands magasins	4.1	4.2	4.2	1,537	1,567	1,553	375.03	373.39	371.49
4529	Other general merchandise stores - Magasins d'autres fournitures de tout genres	3.0	3.2	3.3	1,162	1,253	1,293	391.87	390.32	392.02
4531	Florists - Fleuristes	0.4	0.4	0.4	89	89	83	212.64	214.30	213.30
4532	Office supplies, stationery & gift stores - Magasins de fournitures de bureau, de papeterie et de cadeaux	0.8	0.8	0.8	249	236	224	296.68	295.22	291.38
4539	Other miscellaneous stores retailers - Autres mag. de détail divers	0.8	0.7	0.7	197	186	168	259.88	258.33	256.99
4543	Direct selling establishments - Établissements de vente directe	1.7	1.6	1.6	1,072	1,024	997	638.25	640.34	636.03
48-49	Transportation & warehousing - Transport et entreposage	20.3	19.6	19.9	15,083	14,488	14,002	744.15	739.29	703.97
484	Truck transportation - Transport par camion	6.7	6.5	6.7	4,462	4,324	4,221	664.64	661.31	632.64
4841	General freight trucking - Transport par camion de marchandises diverses	3.1	3.1	3.1	2,016	1,950	1,916	641.61	638.62	616.78
4842	Specialized freight trucking - Transport par camion de marchandises spéciales	3.6	3.5	3.6	2,446	2,374	2,305	684.91	681.20	646.46
4854	School & employee bus transportation - Transport scolaire et transport d'employés par autobus	1.1	1.1	1.3	416	403	448	381.62	380.49	345.21
493	Warehousing & storage - Entreposage	2.8	2.7	2.8	2,091	2,081	2,034	754.55	768.06	722.70
51	Information & cultural industries - Industrie de l'information et industrie culturelle	11.4	11.5	11.0	7,795	7,794	7,040	681.17	679.40	642.61
511	Publishing industries - Édition	1.7	1.7	1.7	969	945	869	564.40	555.78	520.61

* Earnings exclude unclassified - La rémunération exclut les non classifiées

Table 5
Estimates of Employment, Payrolls and Average Weekly Earnings
for All Employees, by Industry, Canada, Provinces and Territories.

Tableau 5
Estimations de l'emploi, de la rémunération brute et de la
rémunération hebdomadaire moyenne, pour l'ensemble
des salariés, par industrie, Canada, provinces et territoires.

(Continued - suite)

		All Employees - Salariés								
NAICS	Industry	Employment (in thousands)			Total weekly payrolls (in thousands)			Average weekly earnings (including overtime)		
SCIAN	Industrie	Emploi (en milliers)			Rémunération hebdomadaire brute (en milliers)			Rémunération hebdomadaire moyenne (incluant temps supplémentaire)		
		May p 2002 Mai p	April r 2002 Avril r	May 2001 Mai	May p 2002 Mai p	April r 2002 Avril r	May 2001 Mai	May p 2002 Mai p	April r 2002 Avril r	May 2001 Mai
SASKATCHEWAN										
513	Broadcasting & telecommuni. - Radiotélévision et télécommuni.	7.4	7.3	6.8	\$5,608	\$5,569	\$4,928	\$762.84	\$762.03	\$729.23
5131	Radio & television broadcasting - Radiodiffusion et télédiffusion	1.1	1.1	1.1	919	933	909	843.80	833.53	795.97
5133	Telecommunications - Télécommunications	5.8	5.7	5.2	4,395	4,348	3,755	758.08	759.05	725.86
52	Finance & insurance - Finance et assurances	18.3	17.9	17.5	14,334	13,911	13,802	781.88	778.58	788.03
522	Credit intermediation & related activities - Intermédiation financière et activités connexes	11.3	11.0	11.1	9,042	8,696	9,069	796.89	792.72	820.39
5221	Depository credit intermediation - Intermédiation financière par le biais de dépôts	9.6	9.3	9.4	7,245	6,997	7,464	755.14	755.70	793.39
523	Securities, commodity contracts & other fin. invest. & rel. activ. - Valeurs mobilières, contrats march., activ. invest. fin. connexes	1.6	1.5	1.6	1,403	1,355	1,487	902.24	911.05	930.88
5239	Other financial investment activities - Autres activités d'investissement financier	1.0	1.0	1.0	888	862	952	884.58	906.93	935.70
524	Insurance carriers & related activities - Sociétés d'assurance et activités connexes	5.4	5.4	4.8	3,861	3,833	3,218	714.48	711.88	666.36
53	Real estate & rental & leasing - Services immobiliers et services de location et de location à bail	7.4	7.5	6.1	4,566	4,586	3,577	620.19	611.66	585.51
531	Real estate - Services immobiliers	5.6	5.9	4.7	3,668	3,744	2,897	649.58	639.50	612.94
5311	Lessors of real estate - Bailleurs de biens immobiliers	2.9	3.0	1.8	1,727	1,766	968	605.72	596.40	530.92
5313	Activities related to real estate - Activités liées à l'immobilier	2.2	2.3	2.1	1,267	1,373	1,305	587.62	604.14	608.75
532	Rental & leasing services - Services de location et location à bail	1.7	1.6	1.4	891	820	669	525.83	508.85	493.30
5322	Consumer goods rental - Location de biens de consommation	1.0	0.9	0.8	404	369	325	401.38	394.33	404.98
5324	Commercial & industrial machinery & equipment rental & leasing - Location, loc. à bail de machines, matériel d'usage comm., indus.	0.4	0.4	0.3	303	298	205	824.82	817.97	716.44
54	Professional, scientific & technical services - Services professionnels, scientifiques et techniques	11.3	11.0	10.7	8,142	7,830	7,520	719.42	713.91	700.01
5412	Accounting, tax preparation, bookkeeping & payroll services - Serv. comptabilité, prép. déclar. revenus, tenue de livres, paye	2.5	2.5	2.4	1,576	1,578	1,406	631.29	632.56	589.13
5413	Architectural, engineering & related services - Architecture, génie et services connexes	2.1	2.0	2.1	1,827	1,692	1,865	850.91	849.91	895.44
55	Management of companies & enterprises - Gestion de sociétés et d'entreprises	4.1	4.0	4.1	2,896	2,814	2,880	702.63	703.18	706.92
56	Admin. & support, waste managem. & remediation services - Services admin., soutien, gestion des déchets, assainissem.	9.8	9.3	9.3	3,827	3,705	3,699	392.24	396.52	397.53
561	Admin. & support services - Services administratifs et de soutien	9.4	9.0	9.0	3,658	3,546	3,534	387.95	393.22	393.99
5616	Investigation & security services - Services d'enquêtes et sécurité	3.1	2.8	2.8	847	766	766	273.93	272.04	274.34
5617	Services to buildings & dwellings - Services relatifs aux bâtiments et aux logements	3.0	2.7	2.7	996	912	901	336.09	336.91	338.30
61	Educational services - Services d'enseignement	35.7	37.1	35.0	24,006	24,814	21,790	672.54	669.47	621.82
611N	Education special - Éducation spéciale	35.0	36.3	34.3	23,749	24,547	21,548	679.34	676.20	627.66
6111	Elementary & secondary schools - Écoles primaires, secondaires	24.6	24.5	24.8	16,984	16,950	15,466	691.11	691.17	622.53
62	Health care & social assistance - Soins de santé et assistance sociale	49.1	48.8	49.8	26,739	26,667	26,079	544.72	546.78	523.48
621	Ambulatory health care services - Services de soins ambulatoires	12.2	11.9	12.2	6,374	6,180	6,035	523.48	518.35	493.65
6211	Offices of physicians - Cabinets de médecins	3.2	3.1	3.0	1,422	1,384	1,265	447.53	439.91	416.25
622	Hospitals - Hôpitaux	15.7	15.6	16.0	9,977	9,988	9,920	636.59	640.05	618.86
6221	General medical & surgical hospitals - Hôpitaux généraux et hôpitaux de soins chirurgicaux	14.4	14.3	14.7	9,079	9,086	9,038	632.07	635.34	614.86
623	Nursing & residential care facilities - Étab. de soins infirmiers et de soins pour bénéficiaires internes	13.9	13.9	13.5	6,627	6,688	6,165	476.97	480.01	456.15
6231	Nursing care facilities - Établissements de soins infirmiers	11.2	11.2	10.8	5,561	5,607	5,142	496.42	499.14	476.68
624	Social assistance - Assistance sociale	7.3	7.3	8.0	3,761	3,811	3,959	512.03	521.29	491.89
6241	Individual & family services - Services individuels et familiaux	3.8	3.7	4.3	2,040	2,039	2,257	539.79	549.01	521.96
6243	Vocational rehabilitation services - Services de réadaptation professionnelle	1.9	1.9	2.0	1,040	1,068	1,035	552.49	567.19	518.10
6244	Child day-care services - Services de garderie	1.6	1.6	1.7	636	664	644	404.76	411.16	388.14

* Earnings exclude unclassified - La rémunération exclut les non classifiées

Table 5
Estimates of Employment, Payrolls and Average Weekly Earnings
for All Employees, by Industry, Canada, Provinces and Territories.

Tableau 5
Estimations de l'emploi, de la rémunération brute et de la
rémunération hebdomadaire moyenne, pour l'ensemble
des salariés, par industrie, Canada, provinces et territoires.

(Continued - suite)

		All Employees - Salariés								
NAICS	Industry	Employment (in thousands)			Total weekly payrolls (in thousands)			Average weekly earnings (including overtime)		
SCIAN	Industrie	Emploi (en milliers)			Rémunération hebdomadaire brute (en milliers)			Rémunération hebdomadaire moyenne (incluant temps supplémentaire)		
		May p 2002 Mai p	April r 2002 Avril r	May 2001 Mai	May p 2002 Mai p	April r 2002 Avril r	May 2001 Mai	May p 2002 Mai p	April r 2002 Avril r	May 2001 Mai
SASKATCHEWAN										
71	Arts, entertainment & recreation - Arts, spectacles et loisirs	7.6	7.3	7.9	\$2,981	\$2,859	\$3,027	\$393.66	\$392.86	\$383.74
711	Performing arts, spectator sports & related industries - Arts d'interprétation, sport-spectacles et activités connexes	0.9	0.9	0.9	244	250	220	269.83	266.21	240.78
713	Amusement, gambling & recreation industries - Divertissement, loisirs et jeux de hasard et loteries	6.3	6.0	6.6	2,525	2,408	2,596	402.74	403.70	395.33
7132	Gambling industries - Jeux de hasard et loteries	1.9	1.9	1.8	610	605	556	316.30	316.87	301.25
7139	Other amusement & recreation industries - Autres services de divertissement et de loisirs	3.9	3.5	4.2	1,707	1,574	1,806	443.29	446.39	434.81
72	Accommodation & food services - Hébergement et services de restauration	32.1	31.7	30.8	8,680	8,402	7,855	270.26	265.12	254.74
721	Accommodation services - Services d'hébergement	8.2	8.0	7.8	2,376	2,273	2,215	289.51	282.80	283.14
7211	Traveller accommodation - Hébergement des voyageurs	7.3	7.2	6.9	1,962	1,920	1,819	270.46	265.85	265.49
722	Food services & drinking places - Services de restauration et débits de boissons	23.9	23.7	23.0	6,305	6,130	5,640	263.66	259.12	245.08
7221	Full-service restaurants - Restaurants à service complet	12.3	12.3	12.2	3,167	3,090	3,017	257.33	252.20	248.23
7222	Limited-service eating places - Établissements de restauration à service restreint	9.2	9.1	8.7	2,428	2,366	2,043	263.98	260.08	234.24
81	Other services (except public administration) - Autres services, sauf les administrations publiques	13.7	13.8	13.1	6,515	6,578	6,117	473.87	477.38	467.59
811	Repair & maintenance - Réparation et entretien	5.9	6.0	5.7	3,016	3,060	2,838	508.30	510.30	495.41
8111	Automotive repair & maintenance - Réparation et entretien de véhicules automobiles	3.7	3.7	3.6	1,812	1,828	1,706	487.09	489.73	479.50
8113	Comm. & ind. mach. & equip. (exc. auto. & electro.) repair & mt. - Répar. et entretien mach., mat. comm., ind., sauf auto., électro.	1.4	1.4	1.3	810	825	751	596.43	593.75	566.72
812	Personal & laundry services - Services personnels et services de blanchissage	3.7	3.8	3.5	1,552	1,594	1,448	416.90	422.92	415.76
8121	Personal care services - Services de soins personnels	1.8	1.7	1.5	591	583	487	331.50	334.66	323.18
8123	Dry cleaning & laundry services - Services de nettoyage à sec et de blanchissage	0.9	0.9	1.0	558	597	613	633.23	640.26	631.00
813	Grant-making, civic, & professional & similar organizations - Fondations, groupes de citoyens, organisations prof., similaires	4.1	4.0	3.9	1,947	1,924	1,832	475.77	479.32	473.03
8133	Social advocacy organizations - Organismes d'action sociale	0.7	0.7	0.8	363	385	388	517.10	516.08	501.58
91	Public administration - Administrations publiques	28.0	27.8	28.9	19,533	19,329	18,793	698.34	695.61	650.23
911	Federal government public administration - Administration publique fédérale	8.1	8.0	9.6	6,415	6,312	6,566	790.09	786.13	684.76
912	Provincial & territorial public administration - Administrations publiques provinciales et territoriales	8.8	8.7	8.6	6,977	6,893	6,345	789.90	788.47	739.30
41-91N	Service producing industries - Branche productrice de services	315.7	313.3	310.8	177,839	175,883	169,106	563.35	561.31	544.10
00-91N	Industrial aggregate (including unclassified) - Ensemble des industries y compris les entreprises non classifiées *	377.6	373.7	373.9	228,197	224,792	220,253	607.24	604.91	591.28
ALBERTA										
113	Forestry & logging - Foresterie et exploitation forestière	2.1	2.2	2.2	1,856	1,887	1,744	866.20	865.06	795.28
1133	Logging - Exploitation forestière	2.0	2.0	2.0	1,733	1,768	1,613	876.58	875.08	804.76
1153	Support activities for forestry - Activités de soutien à la foresterie	1.8	1.4	0.8	1,363	1,090	607	772.70	770.98	756.59
21	Mining & oil & gas extraction - Extraction minière et extraction de pétrole et de gaz	77.2	77.1	74.7	94,526	94,257	90,058	1,224.28	1,222.76	1,204.85
211	Oil & gas extraction - Extraction de pétrole et de gaz	33.1	33.1	32.2	47,415	47,418	45,198	1,433.81	1,432.96	1,405.27
213	Support activities for mining & oil & gas extraction - Activités de soutien à l'extraction minière, du pétrole et du gaz	40.8	40.7	38.6	43,457	43,271	40,142	1,065.22	1,062.36	1,040.18

* Earnings exclude unclassified - La rémunération exclut les non classifiées

Table 5
Estimates of Employment, Payrolls and Average Weekly Earnings
for All Employees, by Industry, Canada, Provinces and Territories.

Tableau 5
Estimations de l'emploi, de la rémunération brute et de la
rémunération hebdomadaire moyenne, pour l'ensemble
des salariés, par industrie, Canada, provinces et territoires.

(Continued - suite)

		All Employees - Salariés								
NAICS	Industry	Employment (in thousands)			Total weekly payrolls (in thousands)			Average weekly earnings (including overtime)		
SCIAN	Industrie	Emploi (en milliers)			Rémunération hebdomadaire brute (en milliers)			Rémunération hebdomadaire moyenne (incluant temps supplémentaire)		
		May p 2002 Mai p	April r 2002 Avril r	May 2001 Mai	May p 2002 Mai p	April r 2002 Avril r	May 2001 Mai	May p 2002 Mai p	April r 2002 Avril r	May 2001 Mai
ALBERTA										
22	Utilities - Services publics	12.1	11.8	11.7	\$11,948	\$11,626	\$11,324	\$986.59	\$982.84	\$970.33
2211	Electric power generation, transmission & distribution - Production, transport et distribution d'électricité	7.0	6.7	6.6	7,410	7,099	6,881	1,060.39	1,059.12	1,048.32
2212	Natural gas distribution - Distribution de gaz naturel	3.7	3.7	3.6	3,385	3,367	3,240	911.36	908.87	903.58
23	Construction - Construction	102.4	101.2	100.3	91,110	89,945	85,551	889.58	889.11	852.53
231	Prime contracting - Entrepreneurs principaux	49.9	49.7	47.2	49,691	49,329	42,262	995.34	992.14	895.71
2312	Building construction - Construction de bâtiments	17.2	16.1	15.8	14,116	13,407	12,405	819.15	834.14	784.20
2313	Engineering construction - Travaux de génie	18.3	18.9	23.1	19,489	19,482	20,526	1,067.02	1,031.57	890.10
232	Trade contracting - Entrepreneurs spécialisés	52.5	51.4	53.2	41,419	40,616	43,289	789.00	789.53	814.21
2321	Site preparation work - Préparation du terrain	7.7	6.9	7.1	6,864	6,044	6,260	887.12	870.29	882.41
2324	Building interior finishing work - Finition intérieure de bâtiments	8.7	8.0	8.0	5,712	5,104	4,919	658.43	634.15	618.05
2325	Bldg equipment installation - Installation d'équipements techniq.	23.1	24.9	25.5	19,552	20,908	22,447	847.20	838.60	880.47
31-33	Manufacturing - Fabrication	137.3	135.3	136.6	113,620	111,834	110,167	827.64	826.79	806.28
	Non-durable goods - Biens non durables	60.7	59.4	61.4	48,542	47,489	48,935	799.81	798.86	797.52
	Durable goods - Biens durables	76.6	75.8	75.3	65,078	64,345	61,232	849.69	848.69	813.43
311	Food manufacturing - Fabrication d'aliments	20.8	20.3	19.2	14,057	13,709	12,903	675.41	674.47	672.17
3116	Meat product manufacturing - Fabrication de produits de viande	8.4	8.2	7.4	5,776	5,605	5,029	688.16	686.19	680.79
3211	Sawmills & wood preservation - Scieries et préservation du bois	4.2	4.3	5.0	4,024	4,181	4,822	967.60	975.80	963.26
3212	Veneer, plywood & engineered wood product mfg - Fabr. de placages, contreplaqués et produits en bois reconstitué	3.1	3.0	2.5	2,377	2,336	1,846	777.35	778.97	734.73
3219	Other wood product mfg - Fabrication d'autres produits en bois	4.3	4.1	3.3	2,846	2,724	2,093	665.41	668.70	627.48
3221	Pulp, paper & paperboard mills - Usines de pâte à papier, de papier et de carton	2.1	1.8	2.7	2,579	2,280	3,535	1,255.00	1,258.41	1,286.54
3222	Converted paper product manufacturing - Fabrication de produits en papier transformé	1.4	1.4	1.6	1,161	1,152	1,293	852.56	846.60	819.55
3251	Basic chemical mfg - Fabrication de produits chimiques de base	3.0	3.0	3.0	3,973	4,026	3,939	1,321.84	1,323.28	1,311.11
3253	Pesticide, fertilizer & other agricultural chemical manufacturing - Fabr. pesticides, engrais et autres produits chimiques agricoles	1.2	1.2	1.5	1,313	1,312	1,366	1,103.73	1,099.54	900.53
3259	Other chemical product mfg - Fabr. d'autres produits chimiques	1.0	1.1	1.1	1,065	1,249	1,197	1,102.57	1,129.29	1,051.69
3273	Cement & concrete prod. mfg - Fabr. de ciment et prod. en béton	3.3	3.1	4.5	2,620	2,451	3,366	801.78	799.33	747.18
332	Fabricated metal product mfg - Fabrication de produits métalliques	19.7	19.5	18.9	16,630	16,468	15,215	843.77	842.75	804.13
3323	Architectural & structural metals manufacturing - Fabr. produits architecture et éléments de charpentes métalliques	8.1	8.0	7.8	7,343	7,313	6,712	905.46	909.16	862.98
3324	Boiler, tank & shipping container manufacturing - Fabrication de chaudières, réservoirs et contenants d'expédition	3.0	2.9	2.8	2,719	2,642	2,493	913.61	906.14	878.61
3327	Machine shops, turned product, screw, nut & bolt manufacturing - Ateliers usinage, fabr. produits tournés, vis, écrous et boulons	3.5	3.5	3.3	2,259	2,217	2,007	644.94	640.05	604.78
3331	Agricultural, construction & mining machinery manufacturing - Fabr. de machines pour agri., construction et extraction minière	6.0	5.9	4.9	5,868	5,779	4,582	977.82	973.06	930.17
3339	Other general-purpose machinery manufacturing - Fabrication d'autres machines d'usage général	5.3	5.3	5.3	5,127	5,079	4,819	963.92	959.61	905.11
3342	Communications equip. mfg - Fabr. de matériel de communication	2.3	2.2	3.0	2,422	2,255	2,833	1,036.89	1,041.89	958.24
3344	Semiconductor & other electronic component manufacturing - Fabr. de semi-conducteurs et d'autres composants électroniques	1.1	1.2	1.6	698	756	994	643.90	649.66	624.21
3345	Navigational, measuring, medical & control instruments mfg - Fabr. d'instruments de navigation, mesure, commande, médicaux	1.7	1.6	1.9	1,901	1,876	2,110	1,140.25	1,151.98	1,086.79
3353	Electrical equipment mfg - Fabrication de matériel électrique	1.6	1.5	1.4	1,357	1,299	1,205	856.09	841.65	851.69
3359	Other electrical equipment & component manufacturing - Fabr. d'autres types de matériel et de composants électriques	0.5	0.6	0.3	346	363	208	650.28	648.60	615.36
3362	Motor vehicle body & trailer manufacturing - Fabrication de carrosseries et de remorques de véhicules automobiles	2.9	2.9	2.7	2,106	2,157	1,873	737.72	736.35	704.56
3363	Motor vehicle parts mfg - Fabr. de pièces pour véhicules auto.	0.9	1.0	0.8	548	571	442	593.63	592.42	562.58
337	Furniture & related product manufacturing - Fabrication de meubles et de produits connexes	7.9	7.9	7.7	5,503	5,491	4,954	692.20	692.19	640.21
3371	Household & institutional furniture & kitchen cabinet mfg - Fabr. meubles de maison, d'étab. institu. et d'armoires de cuisine	3.6	3.5	3.5	2,161	2,118	1,958	606.96	606.78	552.78
3372	Office furniture (including fixtures) manufacturing - Fabr. de meubles de bureau, y compris les articles d'ameublement	3.4	3.5	3.2	2,699	2,744	2,367	787.12	783.79	739.72
3391	Medical equipment & supplies manufacturing - Fabrication de fournitures et matériel médicaux	1.9	1.8	1.7	1,232	1,158	1,010	661.62	659.32	606.02

* Earnings exclude unclassified - La rémunération exclut les non classifiées

Table 5
Estimates of Employment, Payrolls and Average Weekly Earnings
for All Employees, by Industry, Canada, Provinces and Territories.

Tableau 5
Estimations de l'emploi, de la rémunération brute et de la
rémunération hebdomadaire moyenne, pour l'ensemble
des salariés, par industrie, Canada, provinces et territoires.

(Continued - suite)

		All Employees - Salariés								
NAICS	Industry	Employment (in thousands)			Total weekly payrolls (in thousands)			Average weekly earnings (including overtime)		
SCIAN	Industrie	Emploi (en milliers)			Rémunération hebdomadaire brute (en milliers)			Rémunération hebdomadaire moyenne (incluant temps supplémentaire)		
		May p 2002 Mai p	April r 2002 Avril r	May 2001 Mai	May p 2002 Mai p	April r 2002 Avril r	May 2001 Mai	May p 2002 Mai p	April r 2002 Avril r	May 2001 Mai
ALBERTA										
3399	Other miscellaneous mfg - Autres activités diverses de fabrication	2.9	2.7	2.5	\$1,757	\$1,645	\$1,375	\$612.14	\$606.59	\$560.90
11-33N Goods producing industries - Branche productrice de biens		332.9	328.9	326.4	314,424	310,639	299,451	944.42	944.38	917.45
41-45N Trade - Commerce		254.5	249.7	247.1	140,844	137,607	137,672	553.52	551.06	557.21
41	Wholesale Trade - Commerce de gros	78.0	76.5	78.1	61,451	59,960	61,859	787.34	783.82	791.94
413	Food, beverage & tobacco whl-dist - Gros-dist de produits alimentaires, de boissons et de tabac	8.3	8.3	8.2	4,570	4,649	4,593	547.49	557.57	561.64
4131	Food whl-dist - Gros-dist de produits alimentaires	7.5	7.5	7.5	4,006	4,110	4,182	532.74	548.44	555.05
4143	Home furnishings whl-dist - Gros-dist d'accessoires de maison	0.6	0.6	0.7	418	400	454	665.74	665.18	664.30
4144	Personal goods whl-dist - Gros-dist d'articles personnels	1.5	1.4	1.5	880	827	932	567.97	573.15	634.45
4145	Pharmaceuticals, toiletries, cosmetics & sundries whl-dist - Gros-dist de prod. pharm., toilette, cosmétiques et d'autres prod.	1.5	1.5	1.3	957	911	839	631.18	613.97	667.01
4151	Motor vehicle whl-dist - Gros-dist de véhicules automobiles	2.0	2.0	2.1	1,894	1,942	2,008	934.43	974.24	976.62
4152	New motor vehicle parts & accessories whl-dist - Gros-dist de pièces, d'accessoires neufs pour véhicules automobiles	4.4	4.2	4.6	3,524	3,326	3,645	794.14	784.35	788.39
416	Building material & supplies whl-dist - Gros-dist de matériaux et fournitures de construction	13.2	12.7	13.3	10,087	9,705	10,331	763.17	765.46	779.63
4161	Electrical, plumbing, heating & a/c equipment & supplies whl-dist - Gros-dist matériel et fourn. élec., plomberie, chauffage, climat.	4.7	4.5	5.2	3,585	3,431	4,123	762.95	770.53	791.93
4162	Metal service centres - Gros-dist métaux et produits métalliques	1.9	1.9	1.9	1,604	1,565	1,519	825.60	813.78	794.56
4163	Lumber, millwork, hardware & other building supplies whl-dist - Gros-dist bois d'oeuvre, menui. préfab., quinc., fourn. construc.	6.6	6.3	6.1	4,898	4,709	4,690	744.89	747.14	764.53
417	Machinery, equipment & supplies whl-dist - Gros-dist de machines, de matériel et de fournitures	26.3	26.0	26.6	24,615	23,961	24,567	934.60	923.06	922.65
4172	Const., forestry, mining & indus. mach. equip. & suppl. whl-dist - Gros-dist mach., matériel, fourn. indus., const., forest., minière	12.8	12.5	13.0	13,048	12,577	12,772	1,022.59	1,005.63	981.65
4173	Computer & communications equipment & supplies whl-dist - Gros-dist d'ordinateurs et de matériel de communication	4.3	4.4	4.4	4,643	4,793	5,120	1,090.79	1,079.27	1,170.70
4179	Other machinery, equipment & supplies whl-dist - Gros-dist d'autres machines, matériel et fournitures	5.8	5.8	5.9	3,761	3,589	3,786	648.09	623.54	644.75
418	Miscellaneous whl-dist - Gros-dist de produits divers	9.5	9.0	9.2	6,712	6,491	7,056	709.08	719.44	767.23
4182	Paper, paper product & disposable plastic product whl-dist - Gros-dist de papier, produits du papier et de plastique jetables	1.7	1.6	1.7	1,088	1,056	1,187	632.93	641.54	707.73
4183	Agricultural supplies whl-dist - Gros-dist de fournitures agricoles	2.8	2.6	3.0	2,066	1,917	2,355	726.66	741.45	796.10
4184	Chemical (except agricultural) & allied product whl-dist - Gros-dist de produits chimiques et analogues, sauf agricoles	1.7	1.7	1.6	1,604	1,548	1,530	919.24	902.66	951.26
4189	Other miscellaneous whl-dist - Gros-dist d'autres produits divers	1.9	1.9	1.8	1,220	1,257	1,266	638.31	660.86	712.55
44-45	Retail trade - Commerce de détail	176.4	173.2	169.0	79,393	77,647	75,813	450.07	448.26	448.69
441	Motor vehicle & parts dealers - Marchands de véhicules automobiles et de leurs pièces	20.6	19.8	19.6	17,205	16,530	16,291	835.95	836.16	832.70
4411	Automobile dealers - Marchands d'automobiles	14.8	14.3	14.0	13,877	13,404	13,101	940.01	938.68	936.08
4413	Automotive parts, accessories & tire stores - Magasins de pièces, de pneus et d'accessoires pour véhicules auto.	3.4	3.2	3.2	1,958	1,828	1,863	574.87	572.92	575.39
4421	Furniture stores - Magasins de meubles	3.6	3.7	3.3	2,009	2,030	1,870	554.88	553.99	561.81
4422	Home furnishings stores - Magasins d'accessoires de maison	2.4	2.3	2.3	1,076	1,018	990	441.91	439.64	437.88
4441	Building material & supplies dealers - Marchands de matériaux et fournitures de construction	7.5	7.0	7.3	4,479	4,154	4,281	598.17	594.58	590.44
445	Food & beverage stores - Magasins d'alimentation	49.4	49.2	47.2	18,447	18,395	17,593	373.34	373.56	373.13
4451	Grocery stores - Épiceries	41.6	41.4	39.9	16,437	16,346	15,713	394.92	395.29	394.08
448	Clothing & clothing accessories stores - Magasins de vêtements et d'accessoires vestimentaires	17.8	17.6	17.0	5,925	5,876	5,583	333.42	333.07	328.16
4481	Clothing stores - Magasins de vêtements	13.8	13.9	13.2	4,710	4,738	4,427	340.87	339.78	335.68
4511	Sporting goods, hobby & musical instrument stores - Mag. d'articles de sport, passe-temps et instruments de musique	6.5	6.3	6.4	2,201	2,119	2,139	336.35	334.91	334.10
4512	Book, periodical & music stores - Magasins de livres, de périodiques et d'articles de musique	2.1	2.0	2.0	692	661	657	328.10	329.09	327.58
452	General merchandise stores - Mag. de fournitures de tout genre	20.2	19.8	19.7	7,372	7,202	7,128	364.60	363.01	361.25
4521	Department stores - Grands magasins	14.4	14.2	14.1	4,722	4,634	4,551	327.96	325.89	323.81
4529	Other general merchandise stores - Magasins d'autres fournitures de tout genres	5.8	5.6	5.7	2,650	2,568	2,577	455.19	456.93	453.94
4532	Office supplies, stationery & gift stores - Magasins de fournitures de bureau, de papeterie et de cadeaux	4.2	4.1	4.1	1,432	1,398	1,395	337.40	338.00	340.91
4539	Other miscellaneous stores retailers - Autres mag. de détail divers	3.4	3.3	3.1	1,448	1,378	1,311	423.09	422.84	429.49
4543	Direct selling establishments - Établissements de vente directe	3.3	3.3	3.2	2,341	2,304	2,323	709.00	706.65	715.57

* Earnings exclude unclassified - La rémunération exclut les non classifiées

Table 5
Estimates of Employment, Payrolls and Average Weekly Earnings
for All Employees, by Industry, Canada, Provinces and Territories.

Tableau 5
Estimations de l'emploi, de la rémunération brute et de la
rémunération hebdomadaire moyenne, pour l'ensemble
des salariés, par industrie, Canada, provinces et territoires.

(Continued - suite)

		All Employees - Salariés								
NAICS	Industry	Employment (in thousands)			Total weekly payrolls (in thousands)			Average weekly earnings (including overtime)		
SCIAN	Industrie	Emploi (en milliers)			Rémunération hebdomadaire brute (en milliers)			Rémunération hebdomadaire moyenne (incluant temps supplémentaire)		
		May p 2002 Mai p	April r 2002 Avril r	May 2001 Mai	May p 2002 Mai p	April r 2002 Avril r	May 2001 Mai	May p 2002 Mai p	April r 2002 Avril r	May 2001 Mai
ALBERTA										
48-49	Transportation & warehousing - Transport et entreposage	71.5	71.1	72.8	\$53,294	\$52,724	\$52,371	\$744.95	\$741.50	\$719.30
484	Truck transportation - Transport par camion	28.0	27.8	28.3	20,581	20,357	19,758	734.31	732.67	698.04
4841	General freight trucking - Transport par camion de marchandises diverses	12.8	12.6	12.8	8,862	8,714	8,337	692.14	691.11	652.23
4842	Specialized freight trucking - Transport par camion de marchandises spéciales	15.2	15.2	15.5	11,719	11,643	11,420	769.78	767.20	735.78
485	Transit & ground passenger transportation - Transport en commun et transport terrestre de voyageurs	11.6	11.4	10.6	6,331	6,270	5,435	547.09	548.45	513.68
4851	Urban transit systems - Services urbains de transport en commun	4.2	4.0	3.6	2,912	2,803	2,387	690.42	697.36	671.29
4854	School & employee bus transportation - Transport scolaire et transport d'employés par autobus	4.1	4.2	3.9	1,668	1,700	1,472	405.37	408.37	375.33
4881	Support activities for air transportation - Activités de soutien au transport aérien	3.5	3.4	3.2	2,753	2,652	2,365	791.50	777.22	748.68
4884	Support activities for road transportation - Activités de soutien au transport routier	1.6	1.6	1.6	1,171	1,175	1,087	749.91	728.95	693.83
4885	Freight transportation arrangement - Intermédiaires en transport de marchandises	1.5	1.3	1.4	1,440	1,266	1,272	942.28	938.75	918.60
4921	Couriers - Messageries	5.8	6.1	5.9	3,470	3,653	3,381	597.09	597.91	573.36
51	Information & cultural industries - Industrie de l'information et industrie culturelle	30.2	30.2	30.2	22,891	22,746	21,970	757.95	752.44	727.25
511	Publishing industries - Édition	8.9	8.8	8.4	7,517	7,323	6,903	840.46	834.14	818.09
5111	Newspaper, periodical, book & database publishers - Éditeurs de journaux, périodiques, livres et bases de données	7.2	7.0	6.6	5,637	5,459	5,068	787.72	778.14	762.54
5112	Software publishers - Éditeurs de logiciels	1.8	1.8	1.8	1,880	1,865	1,835	1,051.52	1,056.75	1,024.15
5121	Motion picture & video industries - Industries du film et de la vidéo	2.7	2.7	2.7	1,239	1,232	1,146	453.89	460.48	420.90
513	Broadcasting & telecommuni. - Radiotélévision et télécommuni.	15.1	15.2	15.4	12,036	12,031	11,806	799.66	792.08	766.48
514	Information services & data processing services - Services d'information et de traitement des données	3.4	3.5	3.5	2,007	2,058	2,026	597.04	594.87	573.80
5141	Information services - Services d'information	2.7	2.7	2.8	1,505	1,527	1,477	562.31	558.16	534.44
5142	Data processing services - Services de traitement des données	0.7	0.7	0.8	502	531	549	732.76	733.64	715.41
52	Finance & insurance - Finance et assurances	46.0	45.4	45.0	40,268	40,492	39,296	875.94	892.55	873.03
522	Credit intermediation & related activities - Intermédiation financière et activités connexes	22.7	22.4	21.7	18,170	17,779	17,320	800.96	792.04	797.75
5221	Depository credit intermediation - Intermédiation financière par le biais de dépôts	19.1	18.6	18.3	15,649	15,143	14,864	819.18	812.74	814.25
523	Securities, commodity contracts & other fin. invest. & rel. activ. - Valeurs mobilières, contrats march., activ. invest. fin. connexes	8.3	8.2	7.8	8,526	9,142	8,712	1,032.95	1,120.01	1,115.26
5231	Securities & commodity contracts intermediation & brokerage - Interméd., courtage de valeurs mobil. et contrats de marchandises	2.9	2.9	2.9	4,356	4,702	4,662	1,489.53	1,617.06	1,618.32
5239	Other financial investment activities - Autres activités d'investissement financier	5.2	5.1	4.5	4,118	4,352	3,733	788.14	848.53	836.55
524	Insurance carriers & related activities - Sociétés d'assurance et activités connexes	14.8	14.5	15.2	13,367	13,264	13,005	902.54	912.84	853.76
5241	Insurance carriers - Sociétés d'assurance	7.9	7.7	8.5	7,479	7,347	7,118	943.93	957.84	840.04
5242	Agencies, brokerages & other insurance related activities - Agences et courtiers d'assur. et autres activités liées à l'assur.	6.9	6.9	6.8	5,889	5,917	5,887	854.94	862.54	870.97
53	Real estate & rental & leasing - Services immobiliers et services de location et de location à bail	26.9	26.7	26.4	17,738	17,569	16,218	658.31	657.04	614.33
531	Real estate - Services immobiliers	15.2	15.0	15.4	9,244	9,104	8,366	609.96	607.74	544.58
5311	Lessors of real estate - Bailleurs de biens immobiliers	7.5	7.2	7.6	4,413	4,224	3,834	585.97	589.83	503.27
5312	Offices of real estate agents & brokers - Bureau d'agents et de courtiers immobiliers	3.1	2.9	3.4	2,223	2,037	2,350	723.33	708.69	699.12
5313	Activities related to real estate - Activités liées à l'immobiliers	4.6	4.9	4.4	2,608	2,843	2,182	573.12	574.97	497.84
532	Rental & leasing services - Services de location et location à bail	11.2	11.2	10.6	8,068	8,035	7,498	719.04	718.29	706.79
5321	Automotive equipment rental & leasing - Location et location à bail de matériel automobile	2.2	2.1	2.0	1,386	1,299	1,449	626.53	611.06	727.81
5322	Consumer goods rental - Location de biens de consommation	3.7	3.6	3.4	1,482	1,398	1,390	402.13	388.09	411.76
5324	Commercial & industrial machinery & equipment rental & leasing - Location, loc. à bail de machines, matériel d'usage comm., indus.	5.1	5.3	5.1	5,106	5,252	4,561	992.54	991.88	900.54

* Earnings exclude unclassified - La rémunération exclut les non classifiées

Table 5
Estimates of Employment, Payrolls and Average Weekly Earnings
for All Employees, by Industry, Canada, Provinces and Territories.

Tableau 5
Estimations de l'emploi, de la rémunération brute et de la
rémunération hebdomadaire moyenne, pour l'ensemble
des salariés, par industrie, Canada, provinces et territoires.

(Continued - suite)

		All Employees - Salariés								
NAICS	Industry	Employment (in thousands)			Total weekly payrolls (in thousands)			Average weekly earnings (including overtime)		
SCIAN	Industrie	Emploi (en milliers)			Rémunération hebdomadaire brute (en milliers)			Rémunération hebdomadaire moyenne (incluant temps supplémentaire)		
		May p 2002 Mai p	April r 2002 Avril r	May 2001 Mai	May p 2002 Mai p	April r 2002 Avril r	May 2001 Mai	May p 2002 Mai p	April r 2002 Avril r	May 2001 Mai
ALBERTA										
54	Professional, scientific & technical services - Services professionnels, scientifiques et techniques	87.6	88.1	84.1	\$80,410	\$80,084	\$76,558	\$917.67	\$908.68	\$910.26
5413	Architectural, engineering & related services - Architecture, génie et services connexes	31.3	32.7	31.9	31,909	32,522	32,454	1,020.80	995.93	1,016.79
5415	Computer systems design & related services - Conception de systèmes informatiques et services connexes	13.4	13.4	14.7	14,981	14,949	15,999	1,116.50	1,112.95	1,091.32
55	Management of companies & enterprises - Gestion de sociétés et d'entreprises	12.2	12.5	10.9	10,994	11,234	9,709	900.54	898.45	891.56
56	Admin. & support, waste managemt. & remediation services - Services admin., soutien, gestion des déchets, assainissem.	56.1	53.4	52.8	32,763	31,116	30,676	583.73	583.09	581.45
561	Admin. & support services - Services administratifs et de soutien	53.8	50.9	50.3	30,872	29,166	28,715	574.35	572.95	571.17
5613	Employment services - Services d'emploi	13.5	12.2	11.1	7,611	6,905	6,353	563.91	564.54	571.91
5617	Services to buildings & dwellings - Services relatifs aux bâtiments et aux logements	16.3	15.7	16.0	7,593	7,323	7,407	465.40	466.05	463.65
5621	Waste collection - Collecte des déchets	0.7	0.7	0.7	477	526	503	706.88	705.71	697.40
5622	Waste treatment & disposal - Traitement, élimination des déchets	1.2	1.3	1.3	1,073	1,096	1,145	859.76	857.50	849.11
5629	Remediation & other waste management services - Services d'assainissement, autres services de gestion des déchets	0.5	0.4	0.4	342	329	313	752.10	753.37	757.06
61	Educational services - Services d'enseignement	105.5	106.4	103.1	69,934	69,065	64,137	663.01	649.22	622.30
611N	Education special - Éducation spéciale	104.3	105.3	102.1	69,450	68,591	63,723	665.62	651.60	624.33
6111	Elementary & secondary schools - Écoles primaires, secondaires	68.0	68.1	68.3	44,873	44,016	41,902	659.62	646.17	613.43
62	Health care & social assistance - Soins de santé et assistance sociale	116.9	115.7	113.3	71,706	70,591	66,146	613.34	610.38	583.98
621	Ambulatory health care services - Services de soins ambulatoires	33.3	33.2	31.5	20,713	20,557	18,613	622.49	619.95	591.37
6211	Offices of physicians - Cabinets de médecins	12.2	12.1	12.0	7,687	7,513	6,992	627.63	618.48	583.04
6212	Offices of dentists - Cabinets de dentistes	9.5	9.5	8.8	6,814	6,814	6,109	718.70	718.36	692.91
6213	Offices of other health practitioners - Cabinets d'autres praticiens	3.8	3.8	3.7	2,027	2,055	1,890	529.80	538.93	505.06
622	Hospitals - Hôpitaux	49.5	49.1	47.9	35,915	35,282	33,200	725.00	718.31	692.56
6221	General medical & surgical hospitals - Hôpitaux généraux et hôpitaux de soins chirurgicaux	44.4	43.9	42.5	32,348	31,746	29,708	729.23	722.49	698.42
623	Nursing & residential care facilities - Étab. de soins infirmiers et de soins pour bénéficiaires internes	15.2	14.9	15.8	7,091	6,868	7,012	466.05	461.67	444.09
6231	Nursing care facilities - Établissements de soins infirmiers	8.9	8.8	9.7	4,160	4,061	4,333	468.85	463.04	448.12
6239	Other residential care facilities - Autres établissements de soins pour bénéficiaires internes	2.7	2.6	2.8	1,318	1,271	1,288	483.60	485.61	465.24
624	Social assistance - Assistance sociale	18.9	18.5	18.1	7,986	7,885	7,322	422.96	426.26	405.24
6241	Individual & family services - Services individuels et familiaux	6.4	6.2	6.3	2,835	2,795	2,686	442.51	448.34	426.79
6243	Vocational rehabilitation services - Services de réadaptation professionnelle	4.1	4.0	3.9	1,982	1,872	1,777	477.81	465.95	461.61
6244	Child day-care services - Services de garderie	7.7	7.7	7.4	2,890	2,966	2,656	374.64	385.91	356.94
71	Arts, entertainment & recreation - Arts, spectacles et loisirs	31.8	29.9	29.8	14,883	14,042	13,592	467.89	469.79	456.17
711	Performing arts, spectator sports & related industries - Arts d'interprétation, sport-spectacles et activités connexes	6.7	6.2	6.1	4,065	3,749	3,619	605.41	601.64	589.87
7111	Performing arts companies - Compagnies d'arts d'interprétation	1.6	1.5	1.6	1,053	977	964	653.68	640.34	606.05
7112	Spectator sports - Sports-spectacles	2.4	2.2	2.2	1,962	1,765	1,726	801.28	802.36	783.74
7113	Promoters (presenters) of perform. arts, sports & similar events - Promoteurs (diffuseurs) d'événements artist., sportifs et simil.	2.3	2.1	2.0	863	816	743	382.99	386.13	376.01
713	Amusement, gambling & recreation industries - Divertissement, loisirs et jeux de hasard et loteries	23.0	21.8	21.8	9,929	9,497	9,226	432.05	436.23	423.34
7132	Gambling industries - Jeux de hasard et loteries	4.7	4.3	3.7	1,540	1,450	1,182	330.42	337.32	322.27
7139	Other amusement & recreation industries - Autres services de divertissement et de loisirs	17.3	16.6	17.2	8,069	7,750	7,747	465.92	467.88	450.17
72	Accommodation & food services - Hébergement et services de restauration	115.0	109.4	111.3	34,529	32,462	31,118	300.34	296.79	279.65

* Earnings exclude unclassified - La rémunération exclut les non classifiées

Table 5
Estimates of Employment, Payrolls and Average Weekly Earnings
for All Employees, by Industry, Canada, Provinces and Territories.

Tableau 5
Estimations de l'emploi, de la rémunération brute et de la
rémunération hebdomadaire moyenne, pour l'ensemble
des salariés, par industrie, Canada, provinces et territoires.

(Continued - suite)

		All Employees - Salariés								
NAICS	Industry	Employment (in thousands)			Total weekly payrolls (in thousands)			Average weekly earnings (including overtime)		
SCIAN	Industrie	Emploi (en milliers)			Rémunération hebdomadaire brute (en milliers)			Rémunération hebdomadaire moyenne (incluant temps supplémentaire)		
		May p 2002 Mai p	April r 2002 Avril r	May 2001 Mai	May p 2002 Mai p	April r 2002 Avril r	May 2001 Mai	May p 2002 Mai p	April r 2002 Avril r	May 2001 Mai
ALBERTA										
721	Accommodation services - Services d'hébergement	24.0	22.9	25.4	\$8,993	\$8,552	\$9,245	\$374.63	\$373.79	\$364.16
7211	Traveller accommodation - Hébergement des voyageurs	22.4	21.6	24.1	8,085	7,835	8,519	361.05	362.71	354.21
722	Food services & drinking places - Services de restauration et débits de boissons	91.0	86.5	85.9	25,537	23,910	21,873	280.74	276.43	254.67
7221	Full-service restaurants - Restaurants à service complet	47.9	45.5	45.2	13,471	12,603	11,551	281.31	277.22	255.51
7222	Limited-service eating places - Établissements de restauration à service restreint	33.0	31.2	31.1	8,414	7,888	7,172	255.22	252.57	230.65
81	Other services (except public administration) - Autres services, sauf les administrations publiques	58.7	57.3	55.2	29,632	28,993	26,968	505.20	505.93	488.26
811	Repair & maintenance - Réparation et entretien	24.2	24.0	22.6	14,018	13,789	12,543	579.73	575.41	554.64
8111	Automotive repair & maintenance - Réparation et entretien de véhicules automobiles	13.9	13.9	12.8	7,231	7,197	6,302	520.96	517.87	491.82
8113	Comm. & ind. mach. & equip. (exc. auto. & electro.) repair & mt. - Répar. et entretien mach., mat. comm., ind., sauf auto., électro.	6.4	6.1	5.8	4,336	4,082	3,694	675.15	668.34	642.28
812	Personal & laundry services - Services personnels et services de blanchissage	15.7	15.7	14.5	6,499	6,557	5,970	413.49	418.69	410.81
8121	Personal care services - Services de soins personnels	9.8	9.6	8.9	3,273	3,257	2,986	333.50	337.50	335.30
8123	Dry cleaning & laundry services - Services de nettoyage à sec et de blanchissage	3.7	3.8	3.6	2,294	2,355	2,173	615.44	621.53	603.24
813	Grant-making, civic, & professional & similar organizations - Fondations, groupes de citoyens, organisations prof., similaires	18.8	17.7	18.1	9,115	8,647	8,454	485.98	489.03	467.50
8133	Social advocacy organizations - Organismes d'action sociale	3.3	3.3	3.3	1,649	1,656	1,537	498.24	497.42	471.56
8134	Civic & social organizations - Organisations civiques et amicales	8.0	7.4	7.8	3,103	2,908	2,866	388.86	393.34	368.50
8139	Business, professional, labour & other membership organizations - Asso. gens d'affaires, org. prof., syndic. et autres asso. pers.	6.6	6.1	6.2	3,930	3,656	3,635	592.51	596.52	585.76
91	Public administration - Administrations publiques	68.5	67.3	71.6	51,835	50,650	50,404	757.00	752.99	703.65
911	Federal government public administration - Administration publique fédérale	18.3	17.8	21.9	15,386	14,871	15,430	839.90	836.68	704.59
912	Provincial & territorial public administration - Administrations publiques provinciales et territoriales	22.8	22.6	23.3	17,390	17,062	16,985	761.51	756.32	728.29
913	Local, municipal & regional public administration - Administrations publiques locales, municipales et régionales	23.3	22.9	22.6	16,525	16,166	15,674	709.41	705.70	693.39
41-91N	Service producing industries - Branche productrice de services	1,081.4	1,063.0	1,053.5	671,721	659,375	636,835	621.18	620.28	604.48
00-91N	Industrial aggregate (including unclassified) - Ensemble des industries y compris les entreprises non classifiées *	1,426.0	1,401.0	1,386.4	986,145	970,014	936,286	697.27	696.87	678.51
BRITISH COLUMBIA - COLOMBIE-BRITANNIQUE										
11	Forestry, logging & support - Foresterie, exploitation et soutien	20.8	18.8	30.5	19,823	18,129	27,734	951.67	963.53	909.96
113	Forestry & logging - Foresterie et exploitation forestière	11.5	11.6	16.3	11,902	12,028	16,192	1,037.38	1,036.62	995.93
1132	Forest nurseries & gathering of forest products - Pépinières forestières et récolte de produits forestiers	0.4	0.4	0.4	223	238	207	591.08	594.42	559.73
1133	Logging - Exploitation forestière	11.0	11.2	15.8	11,652	11,766	15,966	1,054.80	1,054.44	1,007.51
1153	Support activities for forestry - Activités de soutien à la foresterie	9.4	7.2	14.2	7,922	6,101	11,541	846.58	845.95	811.67
21	Mining & oil & gas extraction - Extraction minière et extraction de pétrole et de gaz	10.2	10.1	10.3	12,108	11,955	12,070	1,186.67	1,182.27	1,172.05
211	Oil & gas extraction - Extraction de pétrole et de gaz	1.3	1.3	1.3	1,576	1,566	1,475	1,190.83	1,185.80	1,165.12
212	Mining (except oil & gas) - Extraction minière, sauf l'extraction de pétrole et de gaz	6.5	6.4	6.7	8,031	7,915	8,228	1,230.85	1,229.59	1,224.12
2122	Metal ore mining - Extraction de minerais métalliques	2.6	2.6	3.1	3,274	3,247	3,898	1,261.37	1,254.18	1,278.24
213	Support activities for mining & oil & gas extraction - Activités de soutien à l'extraction minière, du pétrole et du gaz	2.4	2.4	2.3	2,501	2,475	2,367	1,061.96	1,050.93	1,024.41

* Earnings exclude unclassified - La rémunération exclut les non classifiées

Table 5
Estimates of Employment, Payrolls and Average Weekly Earnings
for All Employees, by Industry, Canada, Provinces and Territories.

Tableau 5
Estimations de l'emploi, de la rémunération brute et de la
rémunération hebdomadaire moyenne, pour l'ensemble
des salariés, par industrie, Canada, provinces et territoires.

(Continued - suite)

		All Employees - Salariés								
NAICS	Industry	Employment (in thousands)			Total weekly payrolls (in thousands)			Average weekly earnings (including overtime)		
SCIAN	Industrie	Emploi (en milliers)			Rémunération hebdomadaire brute (en milliers)			Rémunération hebdomadaire moyenne (incluant temps supplémentaire)		
		May p 2002 Mai p	April r 2002 Avril r	May 2001 Mai	May p 2002 Mai p	April r 2002 Avril r	May 2001 Mai	May p 2002 Mai p	April r 2002 Avril r	May 2001 Mai
BRITISH COLUMBIA - COLOMBIE-BRITANNIQUE										
22	Utilities - Services publics	9.4	9.4	9.0	\$9,121	\$9,089	\$8,661	\$970.48	\$966.08	\$958.27
2211	Electric power generation, transmission & distribution - Production, transport et distribution d'électricité	6.1	6.1	5.7	6,097	6,060	5,611	1,000.33	995.24	991.66
23	Construction - Construction	76.2	74.2	73.7	59,170	57,897	57,208	776.98	779.83	776.03
231	Prime contracting - Entrepreneurs principaux	34.0	33.5	33.4	27,458	26,826	27,110	808.26	801.75	811.92
2312	Building construction - Construction de bâtiments	18.2	17.9	16.3	13,988	13,824	12,019	768.46	770.83	737.01
2313	Engineering construction - Travaux de génie	10.8	10.6	12.4	9,711	9,386	11,551	900.70	883.07	930.00
232	Trade contracting - Entrepreneurs spécialisés	42.2	40.8	40.3	31,712	31,072	30,098	751.79	761.85	746.31
2321	Site preparation work - Préparation du terrain	5.8	5.2	5.2	4,615	4,560	3,912	793.26	871.48	755.69
2322	Building structure work - Travaux de gros oeuvre	4.5	4.0	3.9	3,351	2,770	2,687	747.66	688.50	689.24
2323	Building exterior finishing work - Finition extérieure de bâtiments	5.9	5.5	4.9	3,899	3,548	3,245	655.90	649.24	655.66
2324	Building interior finishing work - Finition intérieure de bâtiments	6.6	6.0	6.3	4,190	3,832	3,804	632.87	639.61	602.86
2325	Bldg equipment installation - Installation d'équipements techniq.	17.7	18.5	18.2	14,545	15,370	15,221	824.03	829.34	837.99
31-33	Manufacturing - Fabrication	172.5	168.2	178.7	141,882	138,802	145,127	822.70	825.24	812.27
	Non-durable goods - Biens non durables	75.8	72.5	76.3	54,203	52,041	53,503	714.81	717.52	701.59
	Durable goods - Biens durables	96.6	95.7	102.4	87,679	86,761	91,623	907.36	906.91	894.69
311	Food manufacturing - Fabrication d'aliments	26.9	23.6	23.4	16,475	14,636	13,793	612.19	619.64	590.59
3116	Meat product manufacturing - Fabrication de produits de viande	4.5	4.4	4.8	3,095	3,038	3,230	684.56	684.36	667.77
3117	Seafood product preparation & packaging - Préparation et conditionnement de poissons et fruits de mer	8.2	5.3	5.6	4,500	2,864	2,884	545.63	543.90	514.70
3118	Bakeries & tortilla manufacturing - Boulangeries et fabr. de tortillas	4.3	4.2	4.2	2,288	2,230	2,097	536.93	536.31	501.22
3152	Cut & sew clothing mfg - Fabrication de vêtements coupés-cousus	5.9	5.9	5.7	3,011	3,008	2,690	507.49	507.02	475.03
321	Wood product manufacturing - Fabrication de produits en bois	33.9	34.1	39.4	31,838	31,895	37,287	940.37	935.69	946.23
3211	Sawmills & wood preservation - Scieries et préservation du bois	21.2	21.7	27.0	21,647	21,964	27,821	1,022.33	1,011.27	1,030.18
3212	Veneer, plywood & engineered wood product mfg - Fabr. de placages, contreplaqués et produits en bois reconstitué	6.2	6.2	6.4	5,640	5,593	5,507	908.62	904.67	862.19
3219	Other wood product mfg - Fabrication d'autres produits en bois	6.5	6.2	6.0	4,551	4,339	3,958	702.79	701.33	658.40
322	Paper manufacturing - Fabrication du papier	11.4	11.4	15.9	11,113	11,065	15,149	979.14	973.85	955.30
3221	Pulp, paper & paperboard mills - Usines de pâte à papier, de papier et de carton	9.5	9.6	14.0	9,378	9,458	13,455	986.66	981.47	960.58
3222	Converted paper product manufacturing - Fabrication de produits en papier transformé	1.8	1.7	1.9	1,735	1,607	1,694	940.37	931.29	915.36
3251	Basic chemical mfg - Fabrication de produits chimiques de base	0.7	0.7	0.9	846	819	948	1,181.02	1,199.97	1,101.36
3254	Pharmaceutical & medicine manufacturing - Fabrication de produits pharmaceutiques et de médicaments	0.9	0.9	0.7	711	701	470	817.11	792.41	684.57
3255	Paint, coating & adhesive manufacturing - Fabrication de peintures, de revêtements et d'adhésifs	0.5	0.5	0.6	424	420	570	860.22	879.19	906.56
3256	Soap, cleaning compound & toilet preparation manufacturing - Fabrication de savons, de détachants et de produits de toilette	0.5	0.6	0.8	279	288	368	510.90	508.86	446.97
3259	Other chemical product mfg - Fabr. d'autres produits chimiques	0.5	0.5	0.5	429	389	351	887.16	859.45	718.85
3261	Plastic product mfg - Fabrication de produits en plastique	6.1	6.2	6.0	4,571	4,645	4,155	754.83	749.73	688.17
3272	Glass & glass product mfg - Fabr. de verre et de produits en verre	2.4	2.4	1.4	1,487	1,438	808	609.15	605.10	584.61
3273	Cement & concrete prod. mfg - Fabr. de ciment et prod. en béton	2.8	2.5	3.6	2,630	2,285	3,245	934.68	932.40	902.54
332	Fabricated metal product mfg - Fabrication de produits métalliques	13.7	13.4	12.8	11,917	11,675	10,751	870.19	870.48	839.02
3323	Architectural & structural metals manufacturing - Fabr. produits architecture et éléments de charpentes métalliques	5.3	5.3	5.2	4,399	4,381	4,144	828.18	828.67	798.21
3327	Machine shops, turned product, screw, nut & bolt manufacturing - Ateliers usinage, fabr. produits tournés, vis, écrous et boulons	3.0	2.9	2.6	2,819	2,787	2,367	943.91	948.42	912.47
3329	Other fabricated metal prod. mfg - Fabr. d'autres prod. métalliques	1.1	1.0	0.8	863	807	618	779.22	773.28	776.17
333	Machinery manufacturing - Fabrication de machines	11.3	11.2	9.1	11,091	11,032	8,610	984.13	984.28	947.17
3332	Industrial machinery mfg - Fabrication de machines industrielles	5.0	4.9	3.1	5,306	5,270	3,349	1,070.99	1,069.23	1,063.77
3334	Ventilation, heating, a/c & commercial refrigeration equip. mfg - Fabr. d'appareils de chauff., vent., clima., réfrig. commerciale	1.4	1.4	1.5	1,133	1,167	1,185	825.46	826.56	809.58
3339	Other general-purpose machinery manufacturing - Fabrication d'autres machines d'usage général	1.8	1.8	1.4	1,726	1,725	1,241	938.38	939.98	876.57
3341	Computer & peripheral equipment manufacturing - Fabrication de matériel informatique et périphérique	1.8	1.7	2.3	1,665	1,594	2,026	924.88	922.09	884.36
3342	Communications equip. mfg - Fabr. de matériel de communication	1.0	0.9	1.4	852	822	1,405	878.89	887.23	981.09
3344	Semiconductor & other electronic component manufacturing - Fabr. de semi-conducteurs et d'autres composants électroniques	2.2	2.2	2.5	1,997	2,074	2,115	922.86	948.35	839.48

* Earnings exclude unclassified - La rémunération exclut les non classifiées

Table 5
Estimates of Employment, Payrolls and Average Weekly Earnings
for All Employees, by Industry, Canada, Provinces and Territories.

Tableau 5
Estimations de l'emploi, de la rémunération brute et de la
rémunération hebdomadaire moyenne, pour l'ensemble
des salariés, par industrie, Canada, provinces et territoires.

(Continued - suite)

		All Employees - Salariés								
NAICS	Industry	Employment (in thousands)			Total weekly payrolls (in thousands)			Average weekly earnings (including overtime)		
SCIAN	Industrie	Emploi (en milliers)			Rémunération hebdomadaire brute (en milliers)			Rémunération hebdomadaire moyenne (incluant temps supplémentaire)		
		May p 2002 Mai p	April r 2002 Avril r	May 2001 Mai	May p 2002 Mai p	April r 2002 Avril r	May 2001 Mai	May p 2002 Mai p	April r 2002 Avril r	May 2001 Mai
BRITISH COLUMBIA - COLOMBIE-BRITANNIQUE										
3345	Navigational, measuring, medical & control instruments mfg - Fabr. d'instruments de navigation, mesure, commande, médicaux	1.8	1.9	2.5	\$1,641	\$1,631	\$2,225	\$895.45	\$875.38	\$888.24
3353	Electrical equipment mfg - Fabrication de matériel électrique	0.6	0.6	0.8	541	541	754	965.08	968.86	939.92
3359	Other electrical equipment & component manufacturing - Fabr. d'autres types de matériel et de composants électriques	1.3	1.3	1.6	1,129	1,111	1,345	841.72	839.19	852.07
336	Transportation equipment mfg - Fabr. de matériel de transport	10.2	10.1	10.6	8,883	8,777	8,842	867.69	868.25	835.15
3362	Motor vehicle body & trailer manufacturing - Fabrication de carrosseries et de remorques de véhicules automobiles	1.7	1.7	1.9	1,304	1,251	1,388	747.18	749.17	730.19
3364	Aerospace product & parts manufacturing - Fabrication de produits aérospatiaux et de leurs pièces	1.8	1.8	1.8	1,592	1,583	1,502	867.48	868.00	835.21
3366	Ship & boat building - Construction de navires et d'embarcations	3.2	3.3	3.7	3,029	3,095	3,317	934.14	936.71	899.92
3371	Household & institutional furniture & kitchen cabinet mfg - Fabr. meubles de maison, d'étab. institu. et d'armoires de cuisine	5.0	4.9	5.1	3,450	3,330	3,173	685.36	686.30	622.15
3372	Office furniture (including fixtures) manufacturing - Fabr. de meubles de bureau, y compris les articles d'ameublement	0.7	0.8	0.7	612	627	570	829.92	829.79	787.62
3391	Medical equipment & supplies manufacturing - Fabrication de fournitures et matériel médicaux	2.5	2.5	2.4	1,717	1,691	1,453	678.31	669.69	608.93
3399	Other miscellaneous mfg - Autres activités diverses de fabrication	4.2	4.0	3.8	2,631	2,521	2,205	633.30	623.82	583.09
11-33N Goods producing industries - Branche productrice de biens		289.0	280.8	302.2	242,104	235,873	250,800	837.60	840.08	829.91
41-45N Trade - Commerce		293.5	288.1	281.5	161,596	158,613	156,442	550.51	550.61	555.76
41	Wholesale Trade - Commerce de gros	85.4	83.3	82.5	65,295	63,898	64,485	764.45	766.73	781.57
413	Food, beverage & tobacco whl-dist - Gros-dist de produits alimentaires, de boissons et de tabac	13.0	12.0	11.5	8,628	8,160	7,676	665.72	678.29	665.03
4131	Food whl-dist - Gros-dist de produits alimentaires	12.0	11.1	10.4	7,882	7,413	6,818	658.05	670.29	654.24
414	Personal & household goods whl-dist - Gros-dist d'articles personnels et ménagers	10.7	10.6	9.7	7,197	7,064	6,968	670.93	664.78	717.84
4141	Textiles, clothing & footwear whl-dist - Gros-dist de textiles, de vêtements et de chaussures	2.1	2.0	1.9	1,104	1,096	1,040	531.10	535.27	543.83
4143	Home furnishings whl-dist - Gros-dist d'accessoires de maison	2.3	2.3	2.0	1,459	1,439	1,305	630.11	614.83	668.32
4144	Personal goods whl-dist - Gros-dist d'articles personnels	3.0	2.9	2.7	2,080	2,008	2,160	682.00	681.50	789.86
4145	Pharmaceuticals, toiletries, cosmetics & sundries whl-dist - Gros-dist de prod. pharma., toilette, cosmétiques et d'autres prod.	2.3	2.4	2.2	1,596	1,574	1,461	683.39	663.88	674.39
415	Motor vehicle & parts whl-dist - Gros-dist de véhicules automobiles et de leurs pièces	7.7	7.6	7.8	5,747	5,682	6,248	743.14	751.63	799.64
4151	Motor vehicle whl-dist - Gros-dist de véhicules automobiles	2.3	2.2	2.5	2,138	2,126	2,518	936.43	974.89	1,020.14
4152	New motor vehicle parts & accessories whl-dist - Gros-dist de pièces, d'accessoires neufs pour véhicules automobiles	5.1	5.0	5.0	3,403	3,348	3,515	668.76	668.27	707.74
416	Building material & supplies whl-dist - Gros-dist de matériaux et fournitures de construction	14.9	14.4	14.3	11,511	11,164	10,930	772.46	773.11	762.86
4161	Electrical, plumbing, heating & a/c equipment & supplies whl-dist - Gros-dist matériel et fourn. élec., plomberie, chauffage, climat.	4.7	4.6	4.4	3,445	3,468	3,231	726.17	748.03	736.47
4162	Metal service centres - Gros-dist métaux et produits métalliques	1.7	1.7	1.6	1,381	1,374	1,332	816.78	821.35	825.78
4163	Lumber, millwork, hardware & other building supplies whl-dist - Gros-dist bois d'oeuvre, menui. préfab., quinc., fourn. construc.	8.5	8.1	8.3	6,685	6,323	6,367	789.54	777.49	764.58
417	Machinery, equipment & supplies whl-dist - Gros-dist de machines, de matériel et de fournitures	21.6	21.5	22.0	20,286	19,946	20,111	938.66	927.99	914.88
4172	Const., forestry, mining & indus. mach. equip. & suppl. whl-dist - Gros-dist mach., matériel, fourn. indus., const., forest., minière	8.8	8.7	8.9	7,995	7,800	8,237	909.87	892.25	928.69
4173	Computer & communications equipment & supplies whl-dist - Gros-dist d'ordinateurs et de matériel de communication	5.0	5.0	5.3	5,066	5,023	5,305	1,008.34	997.92	1,006.69
4179	Other machinery, equipment & supplies whl-dist - Gros-dist d'autres machines, matériel et fournitures	6.9	6.8	6.9	6,467	6,382	5,739	938.27	933.51	826.92
418	Miscellaneous whl-dist - Gros-dist de produits divers	10.5	10.4	10.1	7,192	7,119	7,474	685.22	685.54	740.08
4181	Recyclable material whl-dist - Gros-dist de matières recyclables	1.6	1.6	1.6	962	985	1,052	603.05	607.02	645.88
4182	Paper, paper product & disposable plastic product whl-dist - Gros-dist de papier, produits du papier et de plastique jetables	1.8	1.8	1.8	1,303	1,361	1,455	730.75	747.51	792.10
4183	Agricultural supplies whl-dist - Gros-dist de fournitures agricoles	1.3	1.2	1.1	850	816	963	658.70	674.28	851.06
4184	Chemical (except agricultural) & allied product whl-dist - Gros-dist de produits chimiques et analogues, sauf agricoles	0.9	0.9	0.9	843	818	874	892.69	862.21	979.70
4189	Other miscellaneous whl-dist - Gros-dist d'autres produits divers	4.9	4.8	4.6	3,233	3,139	3,130	662.31	656.41	678.99
419	Wholesale agents & brokers - Agents, courtiers commerce de gros	4.7	4.5	4.6	3,187	3,166	3,261	682.30	697.45	713.09
44-45	Retail trade - Commerce de détail	208.1	204.7	199.0	96,301	94,715	91,957	462.71	462.63	462.13

* Earnings exclude unclassified - La rémunération exclut les non classifiées

Table 5
Estimates of Employment, Payrolls and Average Weekly Earnings
for All Employees, by Industry, Canada, Provinces and Territories.

Tableau 5
Estimations de l'emploi, de la rémunération brute et de la
rémunération hebdomadaire moyenne, pour l'ensemble
des salariés, par industrie, Canada, provinces et territoires.

(Continued - suite)

		All Employees - Salariés								
NAICS	Industry	Employment (in thousands)			Total weekly payrolls (in thousands)			Average weekly earnings (including overtime)		
SCIAN	Industrie	Emploi (en milliers)			Rémunération hebdomadaire brute (en milliers)			Rémunération hebdomadaire moyenne (incluant temps supplémentaire)		
		May p 2002 Mai p	April r 2002 Avril r	May 2001 Mai	May p 2002 Mai p	April r 2002 Avril r	May 2001 Mai	May p 2002 Mai p	April r 2002 Avril r	May 2001 Mai
BRITISH COLUMBIA - COLOMBIE-BRITANNIQUE										
441	Motor vehicle & parts dealers - Marchands de véhicules automobiles et de leurs pièces	18.8	18.8	18.5	\$16,014	\$16,006	\$15,646	\$850.94	\$852.23	\$847.99
4411	Automobile dealers - Marchands d'automobiles	13.8	13.9	13.7	13,602	13,673	13,419	986.05	984.36	981.93
4412	Other motor vehicle dealers - Marchands d'autres véhicules auto.	2.5	2.5	2.2	1,159	1,172	1,029	466.11	462.98	461.29
4413	Automotive parts, accessories & tire stores - Magasins de pièces, de pneus et d'accessoires pour véhicules auto.	2.5	2.4	2.6	1,253	1,160	1,197	493.61	491.95	468.92
4421	Furniture stores - Magasins de meubles	4.4	4.4	4.3	2,436	2,474	2,386	559.92	558.11	555.93
4422	Home furnishings stores - Magasins d'accessoires de maison	3.1	2.8	3.0	1,424	1,303	1,341	459.85	457.34	454.32
4441	Building material & supplies dealers - Marchands de matériaux et fournitures de construction	9.0	8.5	8.2	6,234	5,868	5,635	689.30	690.02	687.15
4442	Lawn & garden equipment & supplies stores - Mag. matériel et four. pour jardinage et l'entretien des pelouses	2.2	2.0	2.0	1,063	1,006	967	492.85	494.16	492.46
445	Food & beverage stores - Magasins d'alimentation	61.0	60.3	56.8	24,529	24,264	23,086	402.02	402.55	406.18
4451	Grocery stores - Épiceries	50.2	49.2	45.9	19,690	19,312	18,211	392.10	392.36	396.65
4452	Specialty food stores - Magasins d'alimentation spécialisés	7.0	7.3	7.0	2,578	2,676	2,560	366.80	368.88	365.45
446	Health & personal care stores - Magasins de produits de santé et de soins personnels	15.7	15.5	15.1	8,299	8,208	7,970	529.15	529.67	528.37
447	Gasoline stations - Stations-service	12.0	11.8	11.8	3,619	3,567	3,515	302.83	303.37	297.64
448	Clothing & clothing accessories stores - Magasins de vêtements et d'accessoires vestimentaires	21.7	21.1	21.1	7,245	7,053	6,994	334.40	334.52	330.94
4481	Clothing stores - Magasins de vêtements	16.0	15.6	15.5	4,987	4,869	4,773	311.83	312.43	308.08
4482	Shoe stores - Magasins de chaussures	3.2	3.0	3.1	1,222	1,153	1,180	386.66	383.68	380.73
4483	Jewellery, luggage & leather goods stores - Bijouteries et magasins de bagages et de maroquinerie	2.5	2.5	2.5	1,037	1,031	1,041	412.29	413.34	409.59
451	Sporting goods, hobby, book & music stores - Magasins d'articles de sport, passe-temps, musique et livres	11.1	10.7	10.6	4,335	4,190	4,165	392.16	390.92	391.35
4511	Sporting goods, hobby & musical instrument stores - Mag. d'articles de sport, passe-temps et instruments de musique	8.0	7.8	7.8	3,100	3,010	3,006	387.91	385.99	386.55
4512	Book, periodical & music stores - Magasins de livres, de périodiques et d'articles de musique	3.1	2.9	2.9	1,236	1,180	1,158	403.23	404.10	404.38
452	General merchandise stores - Mag. de fournitures de tout genre	23.6	24.0	23.1	8,552	8,640	8,227	362.07	360.46	356.17
4521	Department stores - Grands magasins	15.9	16.2	15.6	5,372	5,425	5,151	337.03	334.00	329.70
4529	Other general merchandise stores - Magasins d'autres fournitures de tout genre	7.7	7.7	7.5	3,180	3,215	3,076	414.05	416.10	411.47
453	Miscellaneous store retailers - Magasins de détail divers	12.1	11.5	11.3	4,480	4,289	4,221	371.68	372.32	374.33
4531	Florists - Fleuristes	1.5	1.4	1.4	616	593	587	414.83	416.29	421.80
4532	Office supplies, stationery & gift stores - Magasins de fournitures de bureau, de papeterie et de cadeaux	5.2	5.0	4.8	1,896	1,826	1,767	363.32	364.15	364.41
4533	Used merchandise stores - Magasins de marchandises d'occasion	1.6	1.5	1.5	519	489	482	318.25	318.53	326.01
4539	Other miscellaneous stores retailers - Autres mag. de détail divers	3.7	3.5	3.6	1,449	1,380	1,385	389.63	389.52	389.34
4541	Electronic shopping & mail-order houses - Entreprises de télémarketing et de vente par correspondance	1.2	1.2	1.2	621	654	647	535.09	535.97	535.20
4542	Vending machine operators - Exploitants de distribu. automatiques	0.6	0.6	0.6	272	281	281	448.86	446.58	454.15
4543	Direct selling establishments - Établissements de vente directe	2.9	2.7	2.8	2,233	2,118	2,181	775.12	773.00	767.23
48-49 Transportation & warehousing - Transport et entreposage		80.8	80.5	80.8	66,716	66,277	64,589	825.32	823.71	799.39
481	Air transportation - Transport aérien	12.2	12.1	14.4	11,142	11,031	12,908	915.71	914.18	899.47
4811	Scheduled air transportation - Transport aérien régulier	9.8	9.7	11.6	8,607	8,547	10,006	878.85	877.50	865.99
4812	Non-scheduled air transport. - Transport aérien non-régulier	2.4	2.3	2.8	2,535	2,484	2,902	1,067.81	1,067.77	1,037.83
4831	Deep sea, coastal & Great Lakes water transportation - Transport hauturier, côtier et sur les Grands Lacs	6.8	6.9	6.5	7,319	7,350	6,817	1,072.68	1,070.81	1,045.73
484	Truck transportation - Transport par camion	15.7	15.6	13.3	12,436	12,286	10,140	792.04	789.27	763.23
4841	General freight trucking - Transport par camion de marchandises diverses	6.9	6.8	3.8	5,321	5,209	2,785	769.09	764.82	732.55
4842	Specialized freight trucking - Transport par camion de marchandises spéciales	8.8	8.8	9.5	7,115	7,078	7,355	810.13	808.28	775.53
485	Transit & ground passenger transportation - Transport en commun et transport terrestre de voyageurs	8.5	8.5	8.2	4,716	4,726	4,290	555.25	553.50	522.31
4851	Urban transit systems - Services urbains de transport en commun	1.5	1.5	1.5	1,155	1,150	1,091	765.05	760.08	735.83
4853	Taxi & limousine service - Services de taxi et de limousine	4.1	4.1	3.7	2,083	2,072	1,748	508.92	505.54	468.74
4854	School & employee bus transportation - Transport scolaire et transport d'employés par autobus	0.9	0.9	0.8	326	321	291	368.86	377.28	352.13
4855	Charter bus industry - Services d'autobus nolisés	1.0	1.1	1.2	642	673	675	622.32	619.17	578.93
488	Support activities for transport. - Activités de soutien au transport	14.6	14.6	14.5	13,824	13,657	13,378	944.14	938.38	919.85

* Earnings exclude unclassified - La rémunération exclut les non classifiées

Table 5
Estimates of Employment, Payrolls and Average Weekly Earnings
for All Employees, by Industry, Canada, Provinces and Territories.

Tableau 5
Estimations de l'emploi, de la rémunération brute et de la
rémunération hebdomadaire moyenne, pour l'ensemble
des salariés, par industrie, Canada, provinces et territoires.

(Continued - suite)

		All Employees - Salariés								
NAICS	Industry	Employment (in thousands)			Total weekly payrolls (in thousands)			Average weekly earnings (including overtime)		
SCIAN	Industrie	Emploi (en milliers)			Rémunération hebdomadaire brute (en milliers)			Rémunération hebdomadaire moyenne (incluant temps supplémentaire)		
		May p 2002 Mai p	April r 2002 Avril r	May 2001 Mai	May p 2002 Mai p	April r 2002 Avril r	May 2001 Mai	May p 2002 Mai p	April r 2002 Avril r	May 2001 Mai
BRITISH COLUMBIA - COLOMBIE-BRITANNIQUE										
4881	Support activities for air transportation - Activités de soutien au transport aérien	2.7	2.7	2.7	\$2,812	\$2,803	\$2,722	\$1,035.47	\$1,038.32	\$1,005.05
4883	Support activities for water transportation - Activités de soutien au transport par eau	2.5	2.5	2.8	2,565	2,499	2,750	1,013.48	1,003.07	968.39
4884	Support activities for road transportation - Activités de soutien au transport routier	4.5	4.5	4.3	3,070	3,079	2,828	686.15	681.05	664.10
4885	Freight transportation arrangement - Intermédiaires en transport de marchandises	4.2	4.1	4.0	4,473	4,335	4,191	1,074.74	1,061.67	1,047.00
491	Postal service - Services postaux	7.4	7.4	8.7	4,947	4,929	5,400	664.88	664.87	623.31
4921	Couriers - Messageries	3.2	3.2	3.2	2,327	2,359	2,272	730.78	731.45	700.54
4922	Locals messengers & local delivery - Services locaux de messagers et de livraison	1.1	1.1	1.0	768	760	682	726.57	718.05	681.31
493	Warehousing & storage - Entreposage	5.4	5.5	5.1	4,041	4,100	3,718	751.41	752.31	722.70
51	Information & cultural industries - Industrie de l'information et industrie culturelle	40.9	41.0	40.9	31,808	31,614	30,193	777.10	770.82	738.49
511	Publishing industries - Édition	11.8	11.5	11.3	9,642	9,399	8,925	820.16	818.40	788.44
5111	Newspaper, periodical, book & database publishers - Éditeurs de journaux, périodiques, livres et bases de données	7.8	7.7	7.6	5,723	5,646	5,462	738.27	737.48	716.12
5112	Software publishers - Éditeurs de logiciels	4.0	3.8	3.7	3,918	3,753	3,463	978.76	980.16	937.82
512	Motion picture & sound recording industries - Industries du film et de l'enregistrement sonore	5.3	5.3	5.6	2,899	2,848	2,817	543.16	538.63	499.24
5121	Motion picture & video industries - Industries du film et de la vidéo	5.0	4.9	5.2	2,610	2,541	2,516	526.91	520.78	481.24
513	Broadcasting & telecommuni. - Radiotélévision et télécommuni.	18.2	18.4	18.2	15,926	15,936	15,255	874.50	868.01	836.02
5131	Radio & television broadcasting - Radiodiffusion et télédiffusion	3.6	3.7	3.8	2,861	2,949	2,901	792.46	791.01	760.28
5133	Telecommunications - Télécommunications	13.2	13.3	13.2	11,704	11,726	11,262	889.09	881.83	850.52
514	Information services & data processing services - Services d'information et de traitement des données	5.6	5.9	5.7	3,341	3,431	3,197	593.78	583.29	563.16
5141	Information services - Services d'information	4.1	4.2	4.0	2,170	2,204	1,989	532.35	520.43	493.05
5142	Data processing services - Services de traitement des données	1.6	1.6	1.6	1,171	1,227	1,207	755.25	744.98	735.42
52	Finance & insurance - Finance et assurances	65.5	65.8	69.7	54,659	54,583	61,445	834.94	829.91	881.37
522	Credit intermediation & related activities - Intermédiation financière et activités connexes	31.2	32.0	32.4	23,470	24,310	26,299	753.43	758.59	810.87
5221	Depository credit intermediation - Intermédiation financière par le biais de dépôts	27.3	28.1	28.6	20,800	21,669	23,550	763.32	770.45	823.16
523	Securities, commodity contracts & other fin. invest. & rel. activ. - Valeurs mobilières, contrats march., activ. invest. fin. connexes	12.5	12.0	15.0	13,128	12,123	17,094	1,047.24	1,011.31	1,136.03
5231	Securities & commodity contracts intermediation & brokerage - Interméd., courtage de valeurs mobil. et contrats de marchandises	5.8	5.4	6.8	8,375	7,389	11,509	1,446.69	1,372.99	1,688.19
5239	Other financial investment activities - Autres activités d'investissement financier	6.5	6.4	7.7	4,565	4,575	5,218	704.53	718.96	677.69
524	Insurance carriers & related activities - Sociétés d'assurance et activités connexes	21.5	21.5	22.0	17,906	17,967	17,910	830.94	835.30	813.37
5241	Insurance carriers - Sociétés d'assurance	13.0	13.0	13.9	12,033	12,009	12,845	924.43	920.90	920.95
5242	Agencies, brokerages & other insurance related activities - Agences et courtiers d'assur. et autres activités liées à l'assur.	8.5	8.5	8.1	5,874	5,958	5,065	688.33	703.48	627.48
53	Real estate & rental & leasing - Services immobiliers et services de location et de location à bail	33.2	33.2	30.9	21,369	21,185	19,342	643.12	638.39	625.30
531	Real estate - Services immobiliers	21.3	21.6	20.3	14,435	14,572	12,929	677.39	674.71	635.42
5311	Lessors of real estate - Bailleurs de biens immobiliers	11.8	11.8	10.8	7,030	6,941	5,811	596.04	589.58	536.55
5312	Offices of real estate agents & brokers - Bureau d'agents et de courtiers immobiliers	3.8	3.8	4.1	3,625	3,530	3,585	951.90	936.07	882.31
5313	Activities related to real estate - Activités liées à l'immobilier	5.7	6.1	5.5	3,781	4,101	3,534	662.37	677.44	647.80
532	Rental & leasing services - Services de location et location à bail	10.8	10.4	9.6	6,264	5,928	5,838	579.99	567.46	607.05
5321	Automotive equipment rental & leasing - Location et location à bail de matériel automobile	2.6	2.6	2.5	1,803	1,711	1,893	684.60	666.58	750.61
5322	Consumer goods rental - Location de biens de consommation	5.3	5.1	4.4	2,217	2,143	1,787	420.24	417.41	405.44
5324	Commercial & industrial machinery & equipment rental & leasing - Location, loc. à bail de machines, matériel d'usage comm., indus.	2.6	2.4	2.4	2,089	1,918	1,998	807.38	794.29	836.56
54	Professional, scientific & technical services - Services professionnels, scientifiques et techniques	83.5	82.7	85.6	71,064	70,782	73,872	850.93	855.68	863.20

* Earnings exclude unclassified - La rémunération exclut les non classifiées

Table 5
Estimates of Employment, Payrolls and Average Weekly Earnings
for All Employees, by Industry, Canada, Provinces and Territories.

Tableau 5
Estimations de l'emploi, de la rémunération brute et de la
rémunération hebdomadaire moyenne, pour l'ensemble
des salariés, par industrie, Canada, provinces et territoires.

(Continued - suite)

		All Employees - Salariés								
NAICS	Industry	Employment (in thousands)			Total weekly payrolls (in thousands)			Average weekly earnings (including overtime)		
SCIAN	Industrie	Emploi (en milliers)			Rémunération hebdomadaire brute (en milliers)			Rémunération hebdomadaire moyenne (incluant temps supplémentaire)		
		May p 2002 Mai p	April r 2002 Avril r	May 2001 Mai	May p 2002 Mai p	April r 2002 Avril r	May 2001 Mai	May p 2002 Mai p	April r 2002 Avril r	May 2001 Mai
BRITISH COLUMBIA - COLOMBIE-BRITANNIQUE										
5411	Legal services - Services juridiques	10.5	10.1	9.8	\$7,905	\$7,479	\$6,614	\$749.38	\$737.80	\$676.93
5412	Accounting, tax preparation, bookkeeping & payroll services - Serv. comptabilité, prép. déclar. revenus, tenue de livres, paye	13.3	14.1	12.8	9,133	9,794	9,349	685.18	694.39	729.68
5413	Architectural, engineering & related services - Architecture, génie et services connexes	18.9	18.6	19.2	17,350	17,177	18,479	917.24	924.36	964.74
5415	Computer systems design & related services - Conception de systèmes informatiques et services connexes	13.8	13.6	15.1	15,742	15,932	17,237	1,137.02	1,171.76	1,141.95
5416	Management, scientific & technical consulting services - Services de conseils en gestion et de conseils scientif. et tech.	10.9	10.7	14.3	9,477	9,322	11,885	872.56	874.64	829.02
55	Management of companies & enterprises - Gestion de sociétés et d'entreprises	13.3	13.5	12.7	11,287	11,436	10,744	847.09	845.77	844.70
56	Admin. & support, waste managem. & remediation services - Services admin., soutien, gestion des déchets, assainissem.	59.1	59.9	58.4	32,473	32,897	31,932	549.88	548.89	547.10
561	Admin. & support services - Services administratifs et de soutien	55.4	56.1	54.6	29,248	29,566	28,694	528.39	527.00	525.23
5613	Employment services - Services d'emploi	9.2	10.1	10.1	5,072	5,530	5,493	549.90	546.78	543.33
5615	Travel arrangement & reservation services - Services de préparation de voyages et de réservation	6.8	6.7	7.0	4,195	4,117	4,267	615.68	616.01	610.66
5616	Investigation & security services - Services d'enquêtes et sécurité	12.2	12.4	11.6	5,046	5,127	4,786	414.99	413.66	414.12
5617	Services to buildings & dwellings - Services relatifs aux bâtiments et aux logements	13.3	13.1	13.0	5,634	5,537	5,476	423.96	422.89	422.31
562	Waste management & remediation services - Services de gestion des déchets et d'assainissement	3.7	3.8	3.7	3,225	3,331	3,238	871.32	869.37	867.10
5621	Waste collection - Collecte des déchets	0.8	0.9	0.8	667	735	712	865.66	863.24	863.60
5622	Waste treatment & disposal - Traitement, élimination des déchets	2.2	2.3	2.2	1,889	1,942	1,910	858.50	856.70	853.68
5629	Remediation & other waste management services - Services d'assainissement, autres services de gestion des déchets	0.7	0.7	0.7	669	654	615	915.93	916.98	916.12
61	Educational services - Services d'enseignement	142.2	144.7	138.7	105,063	104,935	100,974	738.72	724.97	728.16
611N	Education special - Éducation spéciale	136.0	138.6	132.7	102,392	102,310	98,564	753.00	738.17	742.70
6111	Elementary & secondary schools - Écoles primaires, secondaires	88.7	88.7	88.1	68,909	67,627	67,564	776.51	762.82	766.85
6112	Community colleges & C.E.G.E.P.s - Collèges communautaires et cégeps	20.7	21.1	19.6	15,515	15,511	13,901	749.29	735.29	709.11
6113	Universities - Universités	23.1	25.3	21.8	15,669	16,834	15,008	678.55	664.85	689.55
62	Health care & social assistance - Soins de santé et assistance sociale	181.6	181.2	178.0	114,806	114,844	107,618	632.11	633.93	604.59
621	Ambulatory health care services - Services de soins ambulatoires	50.1	50.2	49.9	28,851	28,905	26,943	576.18	576.36	539.85
6211	Offices of physicians - Cabinets de médecins	14.2	14.1	14.1	7,001	6,989	6,355	494.66	495.99	452.33
6212	Offices of dentists - Cabinets de dentistes	10.0	10.0	10.1	5,496	5,495	5,125	547.88	549.92	508.43
6214	Out-patient care centres - Centres de soins ambulatoires	10.4	10.4	9.8	7,349	7,384	6,588	706.97	707.24	675.51
622	Hospitals - Hôpitaux	64.0	64.0	64.2	45,732	45,944	44,418	714.37	717.36	691.35
6221	General medical & surgical hospitals - Hôpitaux généraux et hôpitaux de soins chirurgicaux	54.5	54.5	54.4	38,588	38,773	37,134	707.52	711.63	682.48
6223	Specialty (except psychiatric & substance abuse) hospitals - Hôpitaux spécialisés, sauf psychiatriques, alcooliq., toxicomanes	7.9	7.9	8.1	5,924	5,879	5,963	746.70	740.57	733.86
623	Nursing & residential care facilities - Étab. de soins infirmiers et de soins pour bénéficiaires internes	34.9	34.6	33.6	23,306	23,299	21,418	667.50	673.44	638.20
6231	Nursing care facilities - Établissements de soins infirmiers	15.0	14.8	14.1	10,654	10,822	9,572	712.32	730.10	680.57
6232	Res. devel. handicap, mental health & substance abuse facilities - Étab. rés. pour handicaps, de troubles mentaux, alcool., toxico.	12.3	12.2	12.3	8,556	8,455	8,212	693.54	692.16	670.30
6239	Other residential care facilities - Autres établissements de soins pour bénéficiaires internes	4.3	4.3	4.1	2,189	2,166	1,950	512.48	507.30	472.46
624	Social assistance - Assistance sociale	32.6	32.4	30.3	16,916	16,697	14,840	518.66	515.82	489.97
6241	Individual & family services - Services individuels et familiaux	16.9	16.9	15.9	8,490	8,464	7,571	501.50	500.04	477.28
6243	Vocational rehabilitation services - Services de réadaptation professionnelle	6.6	6.4	6.1	3,778	3,654	3,341	574.39	569.59	543.96
6244	Child day-care services - Services de garderie	8.2	8.2	7.6	3,972	3,954	3,396	484.50	482.85	449.64
71	Arts, entertainment & recreation - Arts, spectacles et loisirs	28.7	28.0	27.3	14,828	14,407	13,514	516.14	513.67	495.40

* Earnings exclude unclassified - La rémunération exclut les non classifiées

Table 5
Estimates of Employment, Payrolls and Average Weekly Earnings
for All Employees, by Industry, Canada, Provinces and Territories.

Tableau 5
Estimations de l'emploi, de la rémunération brute et de la
rémunération hebdomadaire moyenne, pour l'ensemble
des salariés, par industrie, Canada, provinces et territoires.

(Continued - suite)

		All Employees - Salariés								
NAICS	Industry	Employment (in thousands)			Total weekly payrolls (in thousands)			Average weekly earnings (including overtime)		
SCIAN	Industrie	Emploi (en milliers)			Rémunération hebdomadaire brute (en milliers)			Rémunération hebdomadaire moyenne (incluant temps supplémentaire)		
		May p 2002 Mai p	April r 2002 Avril r	May 2001 Mai	May p 2002 Mai p	April r 2002 Avril r	May 2001 Mai	May p 2002 Mai p	April r 2002 Avril r	May 2001 Mai
BRITISH COLUMBIA - COLOMBIE-BRITANNIQUE										
711	Performing arts, spectator sports & related industries - Arts d'interprétation, sport-spectacles et activités connexes	5.5	5.4	5.2	\$3,579	\$3,476	\$3,314	\$654.14	\$645.26	\$636.45
7111	Performing arts companies - Compagnies d'arts d'interprétation	1.2	1.2	1.2	517	508	492	435.22	438.12	413.92
7112	Spectator sports - Sports-spectacles	1.5	1.3	1.3	1,552	1,434	1,434	1,064.80	1,064.75	1,092.08
7113	Promoters (presenters) of perform. arts, sports & similar events - Promoteurs (diffuseurs) d'événements artist., sportifs et simil.	1.8	1.8	1.6	1,066	1,084	949	592.83	595.34	590.85
7115	Independent artists, writers & performers - Artistes, auteurs et interprètes indépendants	0.8	0.8	0.9	322	325	320	400.62	392.38	366.77
712	Heritage institutions - Établissements du patrimoine	2.5	2.4	2.4	1,309	1,217	1,202	515.82	513.66	504.76
713	Amusement, gambling & recreation industries - Divertissement, loisirs et jeux de hasard et loteries	20.7	20.3	19.7	9,940	9,714	8,998	479.74	478.73	456.97
7132	Gambling industries - Jeux de hasard et loteries	4.6	4.3	3.8	2,121	1,956	1,641	460.36	453.05	431.76
7139	Other amusement & recreation industries - Autres services de divertissement et de loisirs	14.9	14.9	14.7	7,221	7,192	6,803	483.73	484.09	461.50
72	Accommodation & food services - Hébergement et services de restauration	150.5	144.8	151.0	48,715	46,610	46,108	323.59	321.81	305.45
721	Accommodation services - Services d'hébergement	29.2	27.9	30.5	12,597	12,094	12,892	431.11	432.79	423.01
7211	Traveller accommodation - Hébergement des voyageurs	27.5	26.6	28.5	12,058	11,670	12,305	437.92	438.56	431.67
722	Food services & drinking places - Services de restauration et débits de boissons	121.3	116.9	120.5	36,119	34,516	33,216	297.70	295.28	275.71
7221	Full-service restaurants - Restaurants à service complet	63.6	61.6	63.8	18,447	17,772	17,053	289.99	288.68	267.10
7222	Limited-service eating places - Établissements de restauration à service restreint	41.0	39.4	40.1	12,098	11,483	11,020	295.29	291.59	274.74
81	Other services (except public administration) - Autres services, sauf les administrations publiques	70.2	69.0	66.2	38,411	37,586	34,540	547.33	544.54	521.60
811	Repair & maintenance - Réparation et entretien	20.7	20.7	20.0	12,873	12,827	12,016	621.67	619.90	600.00
8111	Automotive repair & maintenance - Réparation et entretien de véhicules automobiles	12.9	12.9	12.6	7,520	7,514	7,121	584.02	582.76	565.22
8113	Comm. & ind. mach. & equip. (exc. auto. & electro.) repair & mnt. - Répar. et entretien mach., mat. comm., ind., sauf auto., électro.	3.6	3.6	3.4	2,930	2,876	2,641	803.34	799.94	775.97
8114	Personal & household goods repair & maintenance - Réparation et entretien d'articles personnels et ménagers	2.1	2.1	2.1	1,122	1,104	1,076	528.43	528.94	513.04
812	Personal & laundry services - Services personnels et services de blanchissage	19.3	19.1	18.7	8,300	8,236	7,644	428.95	430.98	407.91
8121	Personal care services - Services de soins personnels	10.8	10.6	10.6	4,172	4,154	3,851	386.34	391.65	363.39
8122	Funeral services - Services funéraires	2.0	2.0	2.0	1,433	1,431	1,383	716.25	721.28	702.78
8123	Dry cleaning & laundry services - Services de nettoyage à sec et de blanchissage	4.4	4.4	4.2	1,735	1,733	1,593	398.97	393.87	376.69
8129	Other personal services - Autres services personnels	2.2	2.1	1.9	960	918	817	436.21	433.02	419.99
813	Grant-making, civic, & professional & similar organizations - Fondations, groupes de citoyens, organisations prof., similaires	30.1	29.2	27.5	17,238	16,522	14,880	572.26	565.44	542.01
8133	Social advocacy organizations - Organismes d'action sociale	2.7	2.7	2.8	1,589	1,588	1,549	580.45	579.20	549.15
8134	Civic & social organizations - Organisations civiques et amicales	14.2	13.9	13.0	5,861	5,676	5,019	412.45	407.55	386.29
8139	Business, professional, labour & other membership organizations - Asso. gens d'affaires, org. prof., syndic. et autres asso. pers.	10.2	9.6	8.8	8,096	7,536	6,743	790.54	789.13	765.26
91	Public administration - Administrations publiques	74.3	73.8	79.9	60,780	60,326	60,707	817.57	817.17	759.65
911	Federal government public administration - Administration publique fédérale	29.4	29.1	33.5	25,624	25,203	25,048	870.60	867.17	748.82
912	Provincial & territorial public administration - Administrations publiques provinciales et territoriales	17.5	17.5	19.4	15,230	15,302	16,403	869.91	874.90	847.49
913	Local, municipal & regional public administration - Administrations publiques locales, municipales et régionales	20.9	20.8	20.7	16,421	16,273	15,852	784.58	781.74	766.50
41-91N	Service producing industries - Branche productrice de services	1,317.5	1,306.3	1,301.5	833,574	826,094	812,020	632.68	632.39	623.90
00-91N	Industrial aggregate (including unclassified) - Ensemble des industries y compris les entreprises non classifiées *	1,616.4	1,598.3	1,609.8	1,075,678	1,061,968	1,062,820	669.55	669.13	662.72

* Earnings exclude unclassified - La rémunération exclut les non classifiées

Table 5
Estimates of Employment, Payrolls and Average Weekly Earnings
for All Employees, by Industry, Canada, Provinces and Territories.

Tableau 5
Estimations de l'emploi, de la rémunération brute et de la
rémunération hebdomadaire moyenne, pour l'ensemble
des salariés, par industrie, Canada, provinces et territoires.

(Continued - suite)

		All Employees - Salariés								
NAICS	Industry	Employment (in thousands)			Total weekly payrolls (in thousands)			Average weekly earnings (including overtime)		
SCIAN	Industrie	Emploi (en milliers)			Rémunération hebdomadaire brute (en milliers)			Rémunération hebdomadaire moyenne (incluant temps supplémentaire)		
		May p 2002 Mai p	April r 2002 Avril r	May 2001 Mai	May p 2002 Mai p	April r 2002 Avril r	May 2001 Mai	May p 2002 Mai p	April r 2002 Avril r	May 2001 Mai
YUKON										
23	Construction - Construction	0.7	0.6	0.8	\$613	\$515	\$641	\$907.74	\$862.31	\$765.13
231	Prime contracting - Entrepreneurs principaux	0.4	0.3	0.5	314	288	415	878.42	875.10	846.03
11-33N Goods producing industries - Branche productrice de biens		1.1	1.0	1.3	1,003	866	1,029	903.68	864.34	809.75
41-45N Trade - Commerce		2.0	1.9	2.0	1,148	1,103	1,078	562.15	574.74	549.73
44-45	Retail trade - Commerce de détail	1.8	1.7	1.7	857	804	821	485.64	487.12	487.76
4451	Grocery stores - Épiceries	0.6	0.5	0.5	205	194	193	371.24	372.47	362.58
48-49 Transportation & warehousing - Transport et entreposage		0.8	0.9	0.9	679	693	691	808.38	783.23	759.25
4841	General freight trucking - Transport par camion de marchandises diverses	0.1	0.2	0.2	68	96	85	548.97	543.76	511.37
61	Educational services - Services d'enseignement	1.5	1.3	1.5	1,375	1,177	1,343	945.14	938.79	900.71
62 Health care & social assistance - Soins de santé et assistance sociale		0.8	0.8	1.0	503	521	592	625.65	638.07	622.32
624	Social assistance - Assistance sociale	0.5	0.6	0.6	307	315	327	559.87	560.26	527.73
713	Amusement, gambling & recreation industries - Divertissement, loisirs et jeux de hasard et loteries	0.2	0.2	0.2	67	66	55	380.51	383.21	361.38
72 Accomodation & food services - Hébergement et services de restauration		1.5	1.4	1.4	578	560	525	396.17	392.07	375.12
721	Accomodation services - Services d'hébergement	0.9	0.9	0.9	397	390	374	428.89	425.75	408.71
722	Food services & drinking places - Services de restauration et débits de boissons	0.5	0.5	0.5	181	169	151	339.44	331.67	311.59
7222	Limited-service eating places - Établissements de restauration à service restreint	0.2	0.2	0.2	78	74	72	372.18	365.49	339.43
8134	Civic & social organizations - Organisations civiques et amicales	0.1	0.1	0.1	33	30	29	378.16	383.07	337.33
91	Public administration - Administrations publiques	5.0	4.9	4.9	4,559	4,498	4,390	913.70	914.93	900.78
911	Federal government public administration - Administration publique fédérale	0.9	0.9	0.9	800	785	781	869.98	870.94	831.64
912	Provincial & territorial public administration - Administrations publiques provinciales et territoriales	2.7	2.7	2.7	2,632	2,628	2,592	966.93	962.35	947.16
41-91N Service producing industries - Branche productrice de services		14.0	13.5	13.9	10,556	10,208	10,304	753.42	754.31	738.98
00-91N Industrial aggregate (including unclassified) - Ensemble des industries y compris les entreprises non classifiées *		15.2	14.6	15.2	11,559	11,074	11,333	764.46	761.89	744.89
NORTHWEST TERRITORIES - TERRITOIRES DU NORD-OUEST										
23	Construction - Construction	1.4	1.6	1.7	1,241	1,397	1,502	862.79	886.74	888.67
231	Prime contracting - Entrepreneurs principaux	0.9	1.0	1.1	802	933	952	867.54	911.96	847.08
232	Trade contracting - Entrepreneurs spécialisés	0.5	0.6	0.6	439	464	550	854.24	840.01	971.28
11-33N Goods producing industries - Branche productrice de biens		3.4	3.6	3.6	4,011	4,127	4,007	1,164.83	1,161.08	1,118.22
41-45N Trade - Commerce		2.1	2.0	2.1	1,402	1,333	1,397	679.64	675.86	667.02
41	Wholesale Trade - Commerce de gros	0.5	0.5	0.6	437	404	467	906.45	877.96	846.06
44-45	Retail trade - Commerce de détail	1.6	1.5	1.5	965	929	930	610.46	614.44	602.94
4451	Grocery stores - Épiceries	0.3	0.3	0.3	177	174	175	560.87	561.42	558.08
48-49 Transportation & warehousing - Transport et entreposage		1.6	1.4	1.3	1,348	1,180	1,116	844.00	854.24	845.19
6111	Elementary & secondary schools - Écoles primaires, secondaires	0.8	0.9	1.3	797	894	1,156	1,049.74	1,051.58	922.68

* Earnings exclude unclassified - La rémunération exclut les non classifiées

Table 5
Estimates of Employment, Payrolls and Average Weekly Earnings
for All Employees, by Industry, Canada, Provinces and Territories.

Tableau 5
Estimations de l'emploi, de la rémunération brute et de la
rémunération hebdomadaire moyenne, pour l'ensemble
des salariés, par industrie, Canada, provinces et territoires.

(Continued - suite)

		All Employees - Salariés								
NAICS	Industry	Employment (in thousands)			Total weekly payrolls (in thousands)			Average weekly earnings (including overtime)		
SCIAN	Industrie	Emploi (en milliers)			Rémunération hebdomadaire brute (en milliers)			Rémunération hebdomadaire moyenne (incluant temps supplémentaire)		
		May p 2002 Mai p	April r 2002 Avril r	May 2001 Mai	May p 2002 Mai p	April r 2002 Avril r	May 2001 Mai	May p 2002 Mai p	April r 2002 Avril r	May 2001 Mai
NORTHWEST TERRITORIES - TERRITOIRES DU NORD-OUEST										
62	Health care & social assistance - Soins de santé et assistance sociale	1.6	1.6	1.4	\$1,374	\$1,379	\$1,237	\$872.37	\$870.73	\$859.25
622	Hospitals - Hôpitaux	1.0	1.0	1.0	1,001	997	944	1,017.57	1,011.37	991.10
624	Social assistance - Assistance sociale	0.3	0.3	0.2	169	170	114	546.55	550.87	505.67
6244	Child day-care services - Services de garderie	0.1	0.1	0.1	37	33	23	468.96	460.56	409.47
72	Accommodation & food services - Hébergement et services de restauration	1.4	1.4	1.3	531	512	469	375.51	370.17	361.19
721	Accommodation services - Services d'hébergement	0.6	0.6	0.6	274	270	251	441.51	440.83	421.32
722	Food services & drinking places - Services de restauration et débits de boissons	0.8	0.8	0.7	257	242	218	323.79	314.00	310.22
81	Other services (except public administration) - Autres services, sauf les administrations publiques	0.7	0.8	0.8	470	497	466	628.31	634.89	616.93
813	Grant-making, civic, & professional & similar organizations - Fondations, groupes de citoyens, organisations prof., similaires	0.5	0.5	0.4	288	303	268	626.54	638.32	633.36
8134	Civic & social organizations - Organisations civiques et amicales	0.3	0.3	0.3	176	186	162	623.40	650.32	635.61
91	Public administration - Administrations publiques	4.3	4.3	4.2	4,423	4,354	4,205	1,017.75	1,021.98	1,010.99
911	Federal government public administration - Administration publique fédérale	0.8	0.8	0.9	790	787	797	979.61	982.96	930.60
912	Provincial & territorial public administration - Administrations publiques provinciales et territoriales	2.3	2.2	2.1	2,804	2,712	2,567	1,216.37	1,223.81	1,236.13
41-91N	Service producing industries - Branche productrice de services	16.0	16.0	15.9	13,167	13,221	12,563	821.31	826.11	791.55
00-91N	Industrial aggregate (including unclassified) - Ensemble des industries y compris les entreprises non classifiées *	19.6	19.8	19.6	17,178	17,348	16,570	882.05	886.99	851.72
NUNAVUT - NUNAVUT										
23	Construction - Construction	0.5	0.5	0.4	403	372	261	890.85	726.13	668.18
231	Prime contracting - Entrepreneurs principaux	0.2	0.3	0.3	278	250	185	1,120.64	806.61	712.00
232	Trade contracting - Entrepreneurs spécialisés	0.2	0.2	0.1	124	122	77	610.60	603.43	581.79
11-33N	Goods producing industries - Branche productrice de biens	1.4	1.4	1.4	1,286	1,247	1,346	947.67	889.41	967.63
41-45N	Trade - Commerce	1.0	1.0	1.0	515	500	491	507.07	509.76	508.50
44-45	Retail trade - Commerce de détail	0.9	0.9	0.9	473	468	465	508.30	507.97	499.94
4451	Grocery stores - Épiceries	0.3	0.3	0.3	71	70	75	273.09	273.06	271.64
48-49	Transportation & warehousing - Transport et entreposage	0.5	0.5	0.5	453	424	412	823.93	823.82	778.22
6111	Elementary & secondary schools - Écoles primaires, secondaires	1.2	1.1	1.2	937	867	837	765.28	770.44	727.92
62	Health care & social assistance - Soins de santé et assistance sociale	1.5	1.6	1.5	1,140	1,179	1,048	745.56	755.09	700.70
72	Accommodation & food services - Hébergement et services de restauration	0.3	0.3	0.2	123	113	84	424.81	419.80	389.93
721	Accommodation services - Services d'hébergement	0.2	0.2	0.2	86	81	64	462.42	454.18	424.52
722	Food services & drinking places - Services de restauration et débits de boissons	0.1	0.1	0.1	38	32	20	359.03	353.02	308.18
813	Grant-making, civic, & professional & similar organizations - Fondations, groupes de citoyens, organisations prof., similaires	0.2	0.2	0.2	119	123	119	586.24	582.43	603.15
8134	Civic & social organizations - Organisations civiques et amicales	0.1	0.2	0.1	89	94	93	619.87	619.67	644.25
91	Public administration - Administrations publiques	2.7	2.7	2.5	2,459	2,462	2,273	911.04	920.32	905.52
912	Provincial & territorial public administration - Administrations publiques provinciales et territoriales	1.1	1.1	1.1	979	978	985	922.43	923.30	915.79

* Earnings exclude unclassified - La rémunération exclut les non classifiées

Table 5
Estimates of Employment, Payrolls and Average Weekly Earnings
for All Employees, by Industry, Canada, Provinces and Territories.

Tableau 5
Estimations de l'emploi, de la rémunération brute et de la
rémunération hebdomadaire moyenne, pour l'ensemble
des salariés, par industrie, Canada, provinces et territoires.

(Continued - suite)

		All Employees - Salariés								
NAICS	Industry	Employment (in thousands)			Total weekly payrolls (in thousands)			Average weekly earnings (including overtime)		
SCIAN	Industrie	Emploi (en milliers)			Rémunération hebdomadaire brute (en milliers)			Rémunération hebdomadaire moyenne (incluant temps supplémentaire)		
		May p 2002 Mai p	April r 2002 Avril r	May 2001 Mai	May p 2002 Mai p	April r 2002 Avril r	May 2001 Mai	May p 2002 Mai p	April r 2002 Avril r	May 2001 Mai
NUNAVUT - NUNAVUT										
	41-91N Service producing industries - Branche productrice de services	8.9	8.6	8.3	\$6,827	\$6,688	\$6,094	\$771.13	\$774.57	\$733.62
	00-91N Industrial aggregate (including unclassified) - Ensemble des industries y compris les entreprises non classifiées *	10.4	10.2	9.8	8,113	7,936	7,440	794.59	790.61	767.18

* Earnings exclude unclassified - La rémunération exclut les non classifiées

Employment, Earnings and Hours, 2002
 Statistics Canada - Cat. No. 72-002-XIB

Emploi, gains et durée du travail, 2002
 Statistique Canada - No 72-002-XIB au cat.

Table 6

Tableau 6

Estimates of Employment, Average Hourly Earnings and Hours, for Employees Paid by the Hour, by Industry, Canada, Provinces and Territories.

Estimations de l'emploi, de la rémunération horaire moyenne et des heures, pour les salariés rémunérés à l'heure, par industrie, Canada, provinces et territoires.

Average hourly earnings for hourly-paid employees registered a year over year increase of 3.1 percent in May 2002 to stand at \$17.20. Average hourly earnings for goods-producing industries were up 3.5 percent compared to May 2001 with strength in construction (+4.9%) and non-durable manufacturing (+3.2%).

En Mai 2002, la rémunération horaire moyenne des salariés rémunérés à l'heure atteignait 17,20\$, une hausse d'une année à l'autre de 3,1%. La rémunération horaire moyenne dans la branche productrice de biens était en hausse de 3,5% par rapport à mai 2001. Cette croissance s'est fait sentir dans l'industrie de la construction (+4,9%) et dans les biens non durables du secteur de la fabrication (+3,2%).

	Page
Canada	126
Provinces and Territories / Provinces et territoires	131

Table 6

Estimates of Employment, Average Hourly Earnings and Hours for Employees Paid by the Hour, by Industry, Canada, Provinces and Territories.

Tableau 6

Estimations de l'emploi, de la rémunération horaire moyenne et des heures, pour les salariés rémunérés à l'heure, par industrie, Canada, provinces et territoires.

		Employees paid by the hour - Salariés rémunérés à l'heure											
NAICS	Industry	Employment (in thousands)			Average hourly earnings (including overtime)			Average hourly earnings (excluding overtime)			Average weekly hours (including overtime)		
SCIAN	Industrie	Emploi (en milliers)			Rémunération horaire moyenne (incluant temps supplémentaire)			Rémunération horaire moyenne (excluant temps supplémentaire)			Heures hebdomadaires moyennes (incluant temps supplémentaire)		
		May 2002 Mai p	April 2002 Avril r	May 2001 Mai	May 2002 Mai p	April 2002 Avril r	May 2001 Mai	May 2002 Mai p	April 2002 Avril r	May 2001 Mai	May 2002 Mai p	April 2002 Avril r	May 2001 Mai
CANADA													
11	Forestry, logging & support - Foresterie, exploitation et soutien	26.4	24.7	38.5	\$21.65	\$21.78	\$21.24	\$21.05	\$21.26	\$19.82	38.6	38.5	38.6
113	Forestry & logging - Foresterie et exploitation forestière	18.8	18.8	24.8	22.45	22.46	22.07	21.75	21.87	20.16	38.1	38.1	38.3
1133	Logging - Exploitation forestière	18.0	18.1	23.8	22.66	22.65	22.31	21.94	22.05	20.38	38.2	38.2	38.3
1153	Support activities for forestry - Activités de soutien à la foresterie	7.6	5.9	13.7	19.75	19.71	19.78	19.42	19.43	19.23	39.7	39.6	39.3
21	Mining & oil & gas extraction - Extraction minière et extraction de pétrole et de gaz	73.6	73.9	57.6	24.75	24.71	24.07	22.95	23.26	22.69	42.1	42.2	41.4
211	Oil & gas extraction - Extraction de pétrole et de gaz	17.3	17.3	14.3	29.23	29.20	29.29	27.03	27.41	27.42	43.7	43.7	43.1
212	Mining (except oil & gas) - Extraction minière, sauf l'extraction de pétrole et de gaz	29.2	29.2	21.8	23.42	23.55	22.13	21.63	22.37	20.82	41.8	41.7	41.4
2121	Coal mining - Extraction de charbon	2.9	2.9	2.4	24.89	24.85	24.79	23.48	23.62	23.93	42.8	42.8	41.6
2122	Metal ore mining - Extraction de minerais métalliques	14.7	15.3	11.5	25.25	25.28	23.84	23.13	23.94	22.41	41.3	41.3	41.2
2123	Non-metallic mineral mining & quarrying - Extraction de minerais non métalliques	11.6	11.0	7.8	20.80	20.83	18.83	19.30	19.86	17.53	42.2	42.0	41.6
213	Support activities for mining & oil & gas extraction - Activités de soutien à l'extraction minière, du pétrole et du gaz	27.2	27.4	21.6	23.19	22.99	22.38	21.65	21.48	21.23	41.4	41.8	40.4
23	Construction - Construction	421.2	379.6	372.0	22.39	22.25	21.34	21.60	21.51	20.68	36.2	36.8	37.4
231	Prime contracting - Entrepreneurs principaux	160.2	136.1	130.4	22.20	22.10	20.36	21.16	20.87	19.42	38.1	38.5	38.1
2312	Building construction - Construction de bâtiments	86.1	71.5	70.8	20.37	20.29	19.06	19.97	19.38	18.26	37.7	38.2	36.7
2313	Engineering construction - Travaux de génie	50.0	41.5	43.2	22.88	22.51	20.97	21.73	21.44	20.04	40.1	40.6	41.1
232	Trade contracting - Entrepreneurs spécialisés	261.0	243.6	241.5	22.51	22.35	21.90	21.89	21.88	21.37	35.1	35.8	36.9
2321	Site preparation work - Préparation du terrain	29.4	25.1	26.6	22.16	22.00	20.33	21.61	21.58	19.83	33.8	34.3	37.3
2323	Building exterior finishing work - Finition extérieure de bâtiments	33.2	28.2	30.6	21.40	20.99	20.27	20.85	20.61	19.79	33.5	34.1	35.5
2324	Building interior finishing work - Finition intérieure de bâtiments	40.4	37.2	36.9	19.77	19.60	18.70	19.22	19.20	18.23	33.3	34.1	35.3
2325	Bldg equipment installation - Installation d'équipements techniq.	118.1	119.3	112.8	23.64	23.35	23.55	22.94	22.84	22.98	36.8	37.4	37.8
31-33	Manufacturing - Fabrication	1,446.6	1,404.0	1,414.7	19.08	19.06	18.55	18.33	18.51	17.74	39.1	39.1	39.0
	Non-durable goods - Biens non durables	649.0	624.1	637.4	17.19	17.20	16.65	16.53	16.73	15.90	38.1	38.1	37.8
	Durable goods - Biens durables	797.6	779.9	777.4	20.55	20.47	20.03	19.77	19.90	19.17	39.9	39.8	40.0
311	Food manufacturing - Fabrication d'aliments	199.3	184.8	188.0	15.94	16.07	15.29	15.12	15.67	14.61	36.7	36.7	35.6
3114	Fruit & vegetable preserving & specialty food mfg - Mise en conserve de fruits, légumes et fabr. de spéc. alimentaires	21.5	21.2	19.0	17.93	17.93	16.84	17.22	17.62	16.36	36.8	36.8	36.0
3116	Meat product manufacturing - Fabrication de produits de viande	45.4	44.8	42.7	15.80	15.78	15.21	14.84	15.28	14.42	36.3	36.3	35.4
3117	Seafood product preparation & packaging - Préparation et conditionnement de poissons et fruits de mer	30.8	19.5	31.5	13.83	13.87	13.19	13.04	13.53	12.36	36.5	36.4	35.8
3118	Bakeries & tortilla manufacturing - Boulangeries et fabr. de tortillas	37.1	36.3	35.5	14.65	14.64	14.19	14.15	14.39	13.76	36.4	36.3	34.0
3119	Other food manufacturing - Fabrication d'autres aliments	19.8	19.5	18.1	16.69	16.73	16.10	16.04	16.46	15.55	37.3	37.2	36.0
3121	Beverage manufacturing - Fabrication de boissons	20.9	20.2	20.7	22.05	22.08	21.47	21.28	20.83	20.62	36.9	36.8	36.6
3122	Tobacco manufacturing - Fabrication du tabac	3.4	3.3	3.2	25.66	25.63	24.31	23.94	23.67	23.44	38.4	38.4	40.4
3131	Fibre, yarn & thread mills - Usines de fibres, de filés et de fils	5.2	5.1	5.2	13.70	13.71	13.40	13.43	13.49	13.31	38.8	38.7	38.7
3132	Fabric mills - Usines de tissus	11.7	11.6	11.4	15.69	15.66	14.52	15.20	15.26	13.78	39.4	39.4	39.6
3133	Textile & fabric finishing & fabric coating - Finissage de textiles, tissus et revêtement de tissus	5.0	5.0	4.6	13.43	13.45	12.80	13.07	13.11	12.39	39.5	39.4	39.3
3161	Leather & hide tanning & finishing - Tannage et finissage du cuir et des peaux	1.8	1.7	1.3	19.51	19.41	12.80	19.39	19.31	12.57	39.3	39.5	39.6
3162	Footwear manufacturing - Fabrication de chaussures	6.2	6.0	5.6	11.49	11.47	11.23	10.91	11.22	10.92	40.3	40.3	39.3
3169	Other leather & allied product mfg - Fabr. d'autres produits en cuir et produits analogues	3.1	3.0	2.3	10.52	10.40	10.12	10.19	10.08	9.88	38.3	38.6	38.3
321	Wood product manufacturing - Fabrication de produits en bois	108.6	107.5	102.5	18.43	18.48	18.07	17.98	18.13	17.77	39.4	39.3	39.6
3211	Sawmills & wood preservation - Scieries et préservation du bois	51.7	51.8	52.1	19.91	19.86	20.21	19.42	19.44	19.89	39.9	40.0	40.3
3212	Veneer, plywood & engineered wood product mfg - Fabr. de placages, contreplaqués et produits en bois reconstitué	20.7	20.4	18.5	18.69	19.05	17.79	18.15	18.62	17.39	39.8	38.9	38.9
3219	Other wood product mfg - Fabrication d'autres produits en bois	36.2	35.3	32.0	16.07	16.06	14.63	15.75	15.85	14.41	38.4	38.4	39.1
322	Paper manufacturing - Fabrication du papier	71.2	67.0	76.3	23.20	23.50	23.63	22.20	22.76	22.31	39.6	39.2	39.0

* Refer to survey overview. - Voir l'aperçu de l'enquête.

** Earnings and hours exclude unclassified - La rémunération et les heures excluent les non classifiées

Table 6
Estimates of Employment, Average Hourly Earnings and Hours for Employees Paid by the Hour, by Industry, Canada, Provinces and Territories.

(Continued - suite)

Tableau 6
Estimations de l'emploi, de la rémunération horaire moyenne et des heures, pour les salariés rémunérés à l'heure, par industrie, Canada, provinces et territoires.

		Employees paid by the hour - Salariés rémunérés à l'heure											
NAICS	Industry	Employment (in thousands)			Average hourly earnings (including overtime)			Average hourly earnings (excluding overtime)			Average weekly hours (including overtime)		
SCIAN	Industrie	Emploi (en milliers)			Rémunération horaire moyenne (incluant temps supplémentaire)			Rémunération horaire moyenne (excluant temps supplémentaire)			Heures hebdomadaires moyennes (incluant temps supplémentaire)		
		May p 2002 Mai p	April r 2002 Avril r	May 2001 Mai	May p 2002 Mai p	April r 2002 Avril r	May 2001 Mai	May p 2002 Mai p	April r 2002 Avril r	May 2001 Mai	May p 2002 Mai p	April r 2002 Avril r	May 2001 Mai
CANADA													
3221	Pulp, paper & paperboard mills - Usines de pâte à papier, de papier et de carton	39.4	38.8	46.3	\$25.36	\$25.37	\$25.48	\$24.31	\$24.56	\$24.12	39.6	39.5	39.1
3251	Basic chemical mfg - Fabrication de produits chimiques de base	7.1	6.6	6.9	21.73	21.47	20.04	20.55	20.54	18.25	40.7	42.0	45.4
3254	Pharmaceutical & medicine manufacturing - Fabrication de produits pharmaceutiques et de médicaments	11.9	11.2	10.0	20.07	19.98	16.04	19.29	19.32	14.34	39.4	39.7	44.9
3256	Soap, cleaning compound & toilet preparation manufacturing - Fabrication de savons, de détachants et de produits de toilette	7.9	7.5	8.2	19.13	19.59	17.90	18.53	19.25	16.87	38.1	37.7	41.3
3259	Other chemical product mfg - Fabr. d'autres produits chimiques	6.4	5.9	6.3	20.52	20.87	19.52	19.83	20.28	18.11	39.2	38.9	41.7
3262	Rubber product mfg - Fabrication de produits en caoutchouc	23.2	23.2	23.3	17.30	17.30	16.60	16.54	16.62	15.86	40.9	40.8	40.6
3272	Glass & glass product mfg - Fabr. de verre et de produits en verre	11.5	11.5	10.1	19.39	19.35	20.45	19.02	19.19	19.91	36.8	36.8	36.4
3273	Cement & concrete prod. mfg - Fabr. de ciment et prod. en béton	18.0	16.2	20.0	18.23	18.19	18.24	17.17	17.49	17.37	38.9	38.9	37.8
3279	Other non-metallic mineral product manufacturing - Fabrication d'autres produits minéraux non métalliques	6.1	5.9	6.3	19.62	19.58	19.71	18.85	19.14	19.06	37.7	37.7	36.9
3311	Iron & steel mills & ferro-alloy manufacturing - Sidérurgie	20.1	19.7	21.6	25.12	25.09	25.54	24.37	24.11	24.69	41.3	41.3	40.1
3312	Steel product manufacturing from purchased steel - Fabrication de produits en acier à partir d'acier acheté	8.2	7.9	9.7	21.96	21.85	21.74	20.39	20.67	20.21	41.5	41.7	42.2
3313	Alumina & aluminium production & processing - Production et transformation d'alumine et d'aluminium	11.5	11.3	13.2	21.81	21.80	21.73	20.79	20.74	20.47	40.9	41.0	41.3
3314	Non-ferrous metal (except aluminium) production & processing - Production et transform. de métaux non ferreux, sauf l'aluminium	13.0	13.0	16.0	24.86	24.92	24.34	23.45	23.29	22.86	41.6	41.3	42.3
3315	Foundries - Fonderies	13.7	13.2	13.5	22.42	22.19	21.58	21.45	21.22	20.66	39.5	39.9	41.3
332	Fabricated metal product mfg - Fabrication de produits métalliques	149.8	147.9	143.4	18.63	18.51	17.94	18.03	18.16	17.23	40.2	40.4	40.4
3323	Architectural & structural metals manufacturing - Fabr. produits architecture et éléments de charpentes métalliques	43.7	42.9	41.5	18.33	18.17	17.58	17.65	17.77	16.92	40.8	41.0	41.0
3327	Machine shops, turned product, screw, nut & bolt manufacturing - Ateliers usinage, fabr. produits tournés, vis, écrous et boulons	29.7	29.6	28.9	18.39	18.32	17.86	17.85	18.02	17.24	39.6	39.8	39.8
3329	Other fabricated metal prod. mfg - Fabr. d'autres prod. métalliques	16.4	16.1	16.3	19.17	19.03	18.71	18.59	18.61	18.02	40.1	40.3	40.2
333	Machinery manufacturing - Fabrication de machines	97.2	96.8	86.1	22.31	22.25	21.54	21.79	21.71	19.93	39.8	39.7	39.6
3331	Agricultural, construction & mining machinery manufacturing - Fabr. de machines pour agri., construction et extraction minière	18.1	18.1	15.3	21.37	21.33	20.76	21.02	20.92	19.18	39.2	39.2	38.1
3332	Industrial machinery mfg - Fabrication de machines industrielles	14.0	14.1	11.6	23.57	23.49	22.96	22.72	22.63	21.26	41.0	41.0	40.9
3334	Ventilation, heating, a/c & commercial refrigeration equip. mfg - Fabr. d'appareils de chauff., vent., clima., réfrig. commerciale	10.4	10.4	8.7	19.46	19.44	18.08	19.04	19.00	16.42	39.0	38.9	39.2
3335	Metalworking machinery manufacturing - Fabrication de machines-outils pour le travail du métal	19.2	19.2	18.6	23.14	23.11	22.34	22.57	22.55	20.76	39.9	39.8	39.9
3339	Other general-purpose machinery manufacturing - Fabrication d'autres machines d'usage général	23.9	23.8	21.9	23.08	23.04	22.16	22.59	22.50	20.54	39.5	39.5	39.8
3341	Computer & peripheral equipment manufacturing - Fabrication de matériel informatique et périphérique	5.2	5.4	6.8	17.26	17.21	16.31	16.81	16.34	16.15	37.1	37.2	38.0
3342	Communications equip. mfg - Fabr. de matériel de communication	9.9	9.8	8.9	19.93	19.87	18.96	19.50	19.68	18.76	38.8	39.0	39.0
3344	Semiconductor & other electronic component manufacturing - Fabr. de semi-conducteurs et d'autres composants électroniques	11.1	11.2	10.2	18.37	18.25	16.97	18.06	18.21	16.74	38.1	38.3	38.5
3345	Navigational, measuring, medical & control instruments mfg - Fabr. d'instruments de navigation, mesure, commande, médicaux	12.7	12.8	14.6	19.85	19.71	19.25	19.44	19.60	19.07	38.3	38.3	38.2
3351	Electric lighting equip. mfg - Fabr. matériel électrique d'éclairage	4.6	4.5	3.8	16.58	16.53	17.75	16.28	16.12	17.27	39.5	39.4	39.3
3352	Household appliance mfg - Fabrication d'appareils ménagers	4.8	4.7	3.9	17.38	17.33	18.31	17.11	16.99	17.78	39.5	39.4	39.3
3353	Electrical equipment mfg - Fabrication de matériel électrique	11.2	11.0	9.1	19.69	19.64	19.37	19.33	19.12	18.64	37.2	37.1	36.9
3359	Other electrical equipment & component manufacturing - Fabr. d'autres types de matériel et de composants électriques	9.4	9.3	9.5	18.74	18.40	19.48	18.25	17.90	18.74	39.6	40.1	37.4
336	Transportation equipment mfg - Fabr. de matériel de transport	186.3	176.7	182.9	23.79	23.80	23.11	22.36	22.93	22.06	41.0	40.8	41.3
3361	Motor vehicle mfg - Fabrication de véhicules automobiles	46.3	45.4	43.2	29.05	28.97	28.44	27.81	27.93	27.39	41.8	41.8	41.9
3363	Motor vehicle parts mfg - Fabr. de pièces pour véhicules auto.	75.6	74.5	75.9	22.53	22.50	21.96	20.54	21.59	20.80	40.8	40.9	41.3
3364	Aerospace product & parts manufacturing - Fabrication de produits aérospatiaux et de leurs pièces	32.4	25.2	33.3	22.23	22.19	21.98	21.85	21.91	21.21	41.8	40.6	42.0
3371	Household & institutional furniture & kitchen cabinet mfg - Fabr. meubles de maison, d'étab. institu. et d'armoires de cuisine	46.7	45.7	48.0	15.84	15.76	14.94	15.80	15.77	14.82	38.5	38.7	37.7
3372	Office furniture (including fixtures) manufacturing - Fabr. de meubles de bureau, y compris les articles d'ameublement	24.3	24.2	23.4	17.76	17.63	16.84	17.67	17.62	16.67	38.8	38.6	39.2
3391	Medical equipment & supplies manufacturing - Fabrication de fournitures et matériel médicaux	11.1	11.1	11.1	16.31	16.27	15.62	16.06	16.10	15.39	36.4	36.3	35.8
3399	Other miscellaneous mfg - Autres activités diverses de fabrication	28.2	28.2	29.4	14.37	14.34	13.69	14.13	14.17	13.48	36.3	36.2	35.4

* Refer to survey overview. - Voir l'aperçu de l'enquête.

** Earnings and hours exclude unclassified - La rémunération et les heures excluent les non classifiées

Table 6
Estimates of Employment, Average Hourly Earnings and Hours for Employees Paid by the Hour, by Industry, Canada, Provinces and Territories.

(Continued - suite)

Tableau 6
Estimations de l'emploi, de la rémunération horaire moyenne et des heures, pour les salariés rémunérés à l'heure, par industrie, Canada, provinces et territoires.

		Employees paid by the hour - Salariés rémunérés à l'heure											
NAICS	Industry	Employment (in thousands)			Average hourly earnings (including overtime)			Average hourly earnings (excluding overtime)			Average weekly hours (including overtime)		
SCIAN	Industrie	Emploi (en milliers)			Rémunération horaire moyenne (incluant temps supplémentaire)			Rémunération horaire moyenne (excluant temps supplémentaire)			Heures hebdomadaires moyennes (incluant temps supplémentaire)		
		May p 2002 Mai p	April r 2002 Avril r	May 2001 Mai	May p 2002 Mai p	April r 2002 Avril r	May 2001 Mai	May p 2002 Mai p	April r 2002 Avril r	May 2001 Mai	May p 2002 Mai p	April r 2002 Avril r	May 2001 Mai
CANADA													
11-33N Goods producing industries - Branche productrice de biens		2,010.6	1,924.2	1,923.1	\$20.13	\$20.07	\$19.44	\$19.31	\$19.44	\$18.62	38.6	38.7	38.7
41-45N Trade - Commerce		1,420.5	1,368.3	1,321.1	14.28	14.15	13.85	14.14	14.03	13.70	28.4	28.3	28.0
41	Wholesale Trade - Commerce de gros	332.3	299.8	267.8	16.22	15.98	15.89	15.95	15.72	15.56	35.1	35.4	35.1
4152	New motor vehicle parts & accessories whl-dist - Gros-dist de pièces, d'accessoires neufs pour véhicules automobiles	21.3	19.7	15.5	16.03	16.33	17.25	15.81	16.12	16.97	36.3	36.5	37.4
4161	Electrical, plumbing, heating & a/c equipment & supplies whl-dist - Gros-dist matériel et fourn. élec., plomberie, chauffage, climat.	20.2	18.8	15.7	16.56	16.36	16.23	16.33	16.10	15.85	36.4	36.6	37.3
4163	Lumber, millwork, hardware & other building supplies whl-dist - Gros-dist bois d'oeuvre, menui. préfab., quincc., fourn. construc.	31.4	28.1	29.3	16.87	17.06	16.65	16.68	16.87	16.32	35.7	35.7	34.4
417	Machinery, equipment & supplies whl-dist - Gros-dist de machines, de matériel et de fournitures	59.8	50.8	48.2	19.63	19.82	19.10	19.11	19.35	18.89	36.2	35.8	35.7
4171	Farm, lawn & garden machinery & equipment whl-dist - Gros-dist de machines, matériel pour l'agri., pelouses et jardinage	7.0	5.3	5.6	19.10	19.30	17.69	18.90	19.26	17.73	34.8	33.7	36.3
4172	Const., forestry, mining & indus. mach. equip. & suppl. whl-dist - Gros-dist mach., matériel, fourn. indus., const., forest., minière	20.3	20.5	13.0	21.19	21.43	21.38	20.33	20.60	20.87	38.3	37.5	35.6
4173	Computer & communications equipment & supplies whl-dist - Gros-dist d'ordinateurs et de matériel de communication	9.1	6.9	10.7	18.95	18.96	18.87	18.88	18.84	18.77	35.7	36.2	33.9
4179	Other machinery, equipment & supplies whl-dist - Gros-dist d'autres machines, matériel et fournitures	23.3	18.1	18.9	18.58	18.33	18.10	18.12	18.04	17.97	35.1	34.3	36.5
418	Miscellaneous whl-dist - Gros-dist de produits divers	56.5	45.9	33.4	15.77	15.00	15.12	15.59	14.89	14.87	33.2	34.4	33.2
4181	Recyclable material whl-dist - Gros-dist de matières recyclables	9.0	7.2	4.8	13.93	12.76	13.23	13.76	12.66	13.00	31.7	33.7	32.0
4182	Paper, paper product & disposable plastic product whl-dist - Gros-dist de papier, produits du papier et de plastique jetables	11.3	9.4	6.2	16.07	15.73	15.06	15.92	15.62	14.79	35.2	35.4	32.7
4183	Agricultural supplies whl-dist - Gros-dist de fournitures agricoles	8.0	6.3	4.7	16.49	16.19	15.98	16.32	16.09	15.83	34.5	34.1	33.2
4184	Chemical (except agricultural) & allied product whl-dist - Gros-dist de produits chimiques et analogues, sauf agricoles	7.7	6.0	6.4	19.44	18.42	18.90	19.24	18.27	18.61	33.5	34.6	34.4
4189	Other miscellaneous whl-dist - Gros-dist d'autres produits divers	20.6	17.0	11.3	14.65	13.85	13.36	14.46	13.74	13.11	32.1	34.3	33.3
419	Wholesale agents & brokers - Agents, courtiers commerce de gros	22.9	19.1	13.5	16.96	15.85	14.94	16.74	15.69	14.63	32.9	34.6	33.0
44-45	Retail trade - Commerce de détail	1,088.2	1,068.5	1,053.3	13.48	13.45	13.16	13.41	13.40	13.09	26.3	26.2	26.1
441	Motor vehicle & parts dealers - Marchands de véhicules automobiles et de leurs pièces	71.8	69.6	66.6	16.54	16.47	16.30	16.51	16.40	16.18	37.5	37.5	37.2
4411	Automobile dealers - Marchands d'automobiles	51.8	50.7	49.3	18.03	17.91	17.58	17.99	17.84	17.45	38.2	38.1	38.0
4413	Automotive parts, accessories & tire stores - Magasins de pièces, de pneus et d'accessoires pour véhicules auto.	12.5	11.8	11.8	12.56	12.49	12.58	12.54	12.44	12.51	35.3	35.4	34.4
445	Food & beverage stores - Magasins d'alimentation	319.1	315.0	308.1	14.69	14.69	14.51	14.60	14.63	14.45	24.1	23.9	23.5
4451	Grocery stores - Épiceries	265.9	262.7	256.7	14.81	14.82	14.63	14.72	14.76	14.58	24.0	23.9	23.4
447	Gasoline stations - Stations-service	66.4	65.5	63.4	10.51	10.40	10.32	10.47	10.38	10.27	27.0	27.1	26.9
4531	Florists - Fleuristes	6.8	6.6	5.9	11.89	12.04	11.92	11.85	12.01	11.93	24.2	24.3	24.1
4532	Office supplies, stationery & gift stores - Magasins de fournitures de bureau, de papeterie et de cadeaux	20.9	20.2	19.0	10.91	10.90	10.54	10.87	10.84	10.54	26.2	26.6	26.6
4533	Used merchandise stores - Magasins de marchandises d'occasion	6.8	6.5	6.1	14.85	14.78	15.01	14.82	14.74	15.07	24.4	24.8	25.0
4539	Other miscellaneous stores retailers - Autres mag. de détail divers	17.2	16.5	16.0	10.88	10.74	10.84	10.82	10.69	10.83	29.9	30.6	29.5
4541	Electronic shopping & mail-order houses - Entreprises de télémarketing et de vente par correspondance	6.6	6.5	6.4	16.64	16.63	16.78	16.55	16.57	16.79	29.9	29.7	29.5
4542	Vending machine operators - Exploitants de distribu. automatiques	4.1	4.0	4.1	12.49	12.40	12.60	12.41	12.32	12.58	27.5	27.6	27.1
4543	Direct selling establishments - Établissements de vente directe	13.1	12.9	12.7	15.69	15.40	15.45	15.60	15.33	15.43	31.5	32.0	31.2
48-49 Transportation & warehousing - Transport et entreposage		262.8	262.0	262.5	18.39	18.38	18.03	17.81	17.85	17.48	38.2	38.1	37.5
482	Rail transportation - Transport ferroviaire	26.0	25.8	26.1	20.08	20.17	19.67	18.95	18.96	18.83	41.2	40.9	40.3
484	Truck transportation - Transport par camion	70.0	69.1	69.2	15.72	15.73	15.51	15.28	15.41	15.17	41.8	41.7	41.2
4841	General freight trucking - Transport par camion de marchandises diverses	38.6	38.3	37.4	16.52	16.53	16.20	16.09	16.25	15.83	41.4	41.2	40.7
4842	Specialized freight trucking - Transport par camion de marchandises spéciales	31.4	30.8	31.8	14.76	14.77	14.73	14.30	14.41	14.42	42.4	42.3	41.9
485	Transit & ground passenger transportation - Transport en commun et transport terrestre de voyageurs	69.4	67.2	64.5	18.89	18.69	18.52	18.54	18.40	17.87	34.2	34.0	32.3
4851	Urban transit systems - Services urbains de transport en commun	26.2	24.6	24.2	23.70	23.78	23.74	23.25	23.36	23.37	36.9	36.7	35.7
4853	Taxi & limousine service - Services de taxi et de limousine	9.6	9.5	8.4	12.71	12.59	12.47	12.55	12.45	12.35	35.7	36.1	34.3

* Refer to survey overview. - Voir l'aperçu de l'enquête.

** Earnings and hours exclude unclassified - La rémunération et les heures excluent les non classifiées

Table 6
Estimates of Employment, Average Hourly Earnings and Hours for Employees Paid by the Hour, by Industry, Canada, Provinces and Territories.

(Continued - suite)

Tableau 6
Estimations de l'emploi, de la rémunération horaire moyenne et des heures, pour les salariés rémunérés à l'heure, par industrie, Canada, provinces et territoires.

		Employees paid by the hour - Salariés rémunérés à l'heure											
NAICS	Industry	Employment (in thousands)			Average hourly earnings (including overtime)			Average hourly earnings (excluding overtime)			Average weekly hours (including overtime)		
SCIAN	Industrie	Emploi (en milliers)			Rémunération horaire moyenne (incluant temps supplémentaire)			Rémunération horaire moyenne (excluant temps supplémentaire)			Heures hebdomadaires moyennes (incluant temps supplémentaire)		
		May 2002	April 2002	May 2001	May 2002	April 2002	May 2001	May 2002	April 2002	May 2001	May 2002	April 2002	May 2001
		Mai p	Avril r	Mai	Mai p	Avril r	Mai	Mai p	Avril r	Mai	Mai p	Avril r	Mai
		Mai p	Avril r	Mai	Mai p	Avril r	Mai	Mai p	Avril r	Mai	Mai p	Avril r	Mai
CANADA													
4854	School & employee bus transportation - Transport scolaire et transport d'employés par autobus	24.9	24.6	23.9	\$15.98	\$15.76	\$14.80	\$15.68	\$15.57	\$13.67	30.5	30.2	28.1
4872	Scenic & sightseeing transportation, water - Transport par eau de tourisme et d'agrément	1.0	0.8	0.7	13.02	12.94	12.46	12.87	12.72	12.12	38.7	38.8	37.4
488	Support activities for transport. - Activités de soutien au transport	33.7	35.9	35.5	19.47	19.26	18.43	18.93	18.70	17.79	36.4	36.4	37.0
4881	Support activities for air transportation - Activités de soutien au transport aérien	7.5	8.4	8.2	18.47	18.51	17.57	17.47	17.53	16.58	34.4	34.2	34.5
4884	Support activities for road transportation - Activités de soutien au transport routier	7.0	8.3	8.2	15.69	15.55	14.89	15.44	15.21	14.49	38.0	38.4	38.8
4885	Freight transportation arrangement - Intermédiaires en transport de marchandises	12.5	12.4	12.6	22.77	22.78	21.56	22.39	22.35	21.07	35.2	35.2	36.4
491	Postal service - Services postaux	10.7	10.3	10.3	17.05	17.38	17.00	16.35	16.65	16.32	35.5	34.8	33.8
492	Couriers & messengers - Messageries et services de messagers	8.1	8.8	8.5	17.70	17.79	17.06	17.28	17.47	16.70	38.4	38.1	37.7
4921	Couriers - Messageries	6.9	7.7	7.4	17.12	17.23	16.49	16.64	16.85	16.08	38.2	37.8	37.4
4922	Locals messengers & local delivery - Services locaux de messagers et de livraison	1.2	1.1	1.1	20.95	21.48	20.88	20.89	21.55	20.83	40.1	40.0	39.6
51	Information & cultural industries - Industrie de l'information et industrie culturelle	131.8	133.1	133.7	19.20	19.23	18.82	18.84	19.00	18.52	31.7	31.5	30.7
513	Broadcasting & telecommuni. - Radiotélévision et télécommuni.	58.4	59.7	60.7	21.29	21.36	21.00	20.72	21.02	20.69	35.5	35.2	34.4
5133	Telecommunications - Télécommunications	40.3	40.9	41.3	21.45	21.51	21.04	20.94	21.15	20.68	36.2	35.8	35.3
52	Finance & insurance - Finance et assurances	123.6	111.1	112.6	16.96	17.08	16.72	16.95	17.05	16.61	27.6	27.8	29.3
522	Credit intermediation & related activities - Intermédiation financière et activités connexes	75.1	71.9	63.2	16.51	16.56	16.14	16.52	16.57	16.09	26.8	26.7	27.8
5221	Depository credit intermediation - Intermédiation financière par le biais de dépôts	61.8	59.0	54.3	16.12	16.19	15.72	16.13	16.20	15.67	26.6	26.5	27.4
524	Insurance carriers & related activities - Sociétés d'assurance et activités connexes	25.6	24.2	30.6	17.65	17.62	16.34	17.57	17.52	16.19	30.5	30.8	32.6
5241	Insurance carriers - Sociétés d'assurance	14.7	14.0	17.2	19.20	19.22	17.73	19.11	19.11	17.58	31.0	31.2	32.7
5242	Agencies, brokerages & other insurance related activities - Agences et courtiers d'assur. et autres activités liées à l'assur.	10.9	10.2	13.4	15.48	15.35	14.55	15.41	15.25	14.39	29.8	30.3	32.5
53	Real estate & rental & leasing - Services immobiliers et services de location et de location à bail	95.1	95.8	100.4	14.34	14.52	14.97	13.98	14.28	14.65	28.0	28.4	27.7
531	Real estate - Services immobiliers	53.2	51.7	61.3	14.57	14.80	14.81	14.28	14.61	14.61	27.1	26.8	26.4
5311	Lessors of real estate - Bailleurs de biens immobiliers	31.4	30.1	34.6	13.80	14.21	13.56	13.52	14.02	13.35	25.8	25.7	25.4
5312	Offices of real estate agents & brokers - Bureau d'agents et de courtiers immobiliers	8.1	7.9	8.5	15.82	15.11	15.08	15.46	14.86	14.81	28.8	29.3	28.0
5313	Activities related to real estate - Activités liées à l'immobiliers	13.7	13.7	18.2	15.41	15.83	16.87	15.15	15.67	16.72	28.9	27.9	27.6
532	Rental & leasing services - Services de location et location à bail	39.0	41.0	36.4	14.17	14.34	15.31	13.73	14.05	14.80	29.2	30.2	29.7
5321	Automotive equipment rental & leasing - Location et location à bail de matériel automobile	9.7	10.4	9.1	14.90	14.99	15.02	14.43	14.67	14.48	30.1	31.1	32.8
5322	Consumer goods rental - Location de biens de consommation	15.5	16.1	13.9	9.87	10.10	10.20	9.55	9.89	9.82	25.3	26.1	26.6
5324	Commercial & industrial machinery & equipment rental & leasing - Location, loc. à bail de machines, matériel d'usage comm., indus.	12.2	13.0	11.7	17.97	18.07	20.83	17.45	17.72	20.24	33.5	34.7	31.1
54	Professional, scientific & technical services - Services professionnels, scientifiques et techniques	169.1	174.4	175.3	18.16	18.26	19.80	17.92	18.05	19.48	30.9	31.1	31.3
5413	Architectural, engineering & related services - Architecture, génie et services connexes	34.4	34.0	54.9	24.13	24.40	27.17	23.65	24.03	27.15	36.8	35.9	35.2
56	Admin. & support, waste managem. & remediation services - Services admin., soutien, gestion des déchets, assainissem.	311.8	301.2	294.5	13.69	13.68	13.35	13.36	13.41	13.23	30.0	29.9	29.4
561	Admin. & support services - Services administratifs et de soutien	299.8	289.2	283.5	13.48	13.45	13.13	13.18	13.22	13.00	29.9	29.8	29.3
5611	Office administrative services - Services administratifs de bureau	24.8	24.1	22.0	15.16	15.10	15.00	14.19	14.40	14.61	32.1	32.1	30.9
5613	Employment services - Services d'emploi	80.6	78.2	77.8	13.14	13.08	12.84	12.81	12.78	12.71	31.2	31.1	29.9
5616	Investigation & security services - Services d'enquêtes et sécurité	48.3	47.5	45.4	11.39	11.38	11.07	11.14	11.14	10.96	30.8	30.8	29.9
5617	Services to buildings & dwellings - Services relatifs aux bâtiments et aux logements	73.9	69.2	71.2	13.35	13.31	12.87	13.22	13.27	12.83	27.3	27.0	27.3

* Refer to survey overview. - Voir l'aperçu de l'enquête.

** Earnings and hours exclude unclassified - La rémunération et les heures excluent les non classifiées

Table 6
Estimates of Employment, Average Hourly Earnings and Hours for Employees Paid by the Hour, by Industry, Canada, Provinces and Territories.

(Continued - suite)

Tableau 6
Estimations de l'emploi, de la rémunération horaire moyenne et des heures, pour les salariés rémunérés à l'heure, par industrie, Canada, provinces et territoires.

		Employees paid by the hour - Salariés rémunérés à l'heure											
NAICS	Industry	Employment (in thousands)			Average hourly earnings (including overtime)			Average hourly earnings (excluding overtime)			Average weekly hours (including overtime)		
SCIAN	Industrie	Emploi (en milliers)			Rémunération horaire moyenne (incluant temps supplémentaire)			Rémunération horaire moyenne (excluant temps supplémentaire)			Heures hebdomadaires moyennes (incluant temps supplémentaire)		
		May 2002 Mai p	April 2002 Avril r	May 2001 Mai	May 2002 Mai p	April 2002 Avril r	May 2001 Mai	May 2002 Mai p	April 2002 Avril r	May 2001 Mai	May 2002 Mai p	April 2002 Avril r	May 2001 Mai
CANADA													
611N	Education special - Éducation spéciale	403.9	417.0	403.6	\$14.97	\$14.83	\$14.51	\$14.89	\$14.74	\$14.42	34.0	33.8	33.7
6112	Community colleges & C.E.G.E.P.s - Collèges communautaires et cégeps	54.6	55.7	52.4	16.10	15.64	16.51	15.88	15.45	16.41	38.5	38.9	37.6
6113	Universities - Universités	101.6	115.2	101.0	14.68	14.50	14.24	14.62	14.42	14.16	35.6	35.4	35.6
62	Health care & social assistance - Soins de santé et assistance sociale	1,015.5	1,007.4	993.7	20.03	20.02	19.09	19.84	19.85	18.90	28.7	28.6	28.8
621	Ambulatory health care services - Services de soins ambulatoires	214.6	212.7	208.4	16.24	16.01	15.59	16.16	15.93	15.44	30.2	30.3	30.3
6211	Offices of physicians - Cabinets de médecins	57.1	56.4	54.4	14.95	14.89	14.40	14.87	14.80	14.23	30.1	29.8	29.8
6212	Offices of dentists - Cabinets de dentistes	42.5	41.7	39.2	16.74	16.25	15.61	16.67	16.18	15.44	28.9	29.5	29.4
6213	Offices of other health practitioners - Cabinets d'autres praticiens	34.1	33.9	33.2	15.57	15.38	14.41	15.51	15.31	14.31	29.3	29.5	29.8
6214	Out-patient care centres - Centres de soins ambulatoires	32.7	32.6	32.7	17.88	17.72	17.94	17.78	17.64	17.79	32.1	32.0	31.6
622	Hospitals - Hôpitaux	464.2	460.9	454.0	24.22	24.16	22.76	23.95	23.91	22.51	28.9	28.7	29.2
6221	General medical & surgical hospitals - Hôpitaux généraux et hôpitaux de soins chirurgicaux	426.7	423.2	415.0	24.20	24.13	22.72	23.93	23.88	22.47	28.9	28.7	29.3
623	Nursing & residential care facilities - Étab. de soins infirmiers et de soins pour bénéficiaires internes	209.5	207.4	207.1	18.90	19.19	18.55	18.78	19.13	18.48	26.9	26.5	26.3
6231	Nursing care facilities - Établissements de soins infirmiers	105.1	104.5	103.7	18.50	18.77	18.08	18.38	18.71	18.00	27.6	27.2	27.0
6232	Res. devel. handicap, mental health & substance abuse facilities - Étab. rés. pour handicaps, de troubles mentaux, alcool., toxico.	31.7	31.6	32.4	20.61	21.02	20.15	20.51	20.97	20.09	25.2	24.8	24.8
6233	Community care facilities for the elderly - Établissements communautaires de soins pour personnes âgées	48.6	47.9	47.9	18.69	18.88	18.38	18.57	18.83	18.30	26.1	25.6	25.3
6239	Other residential care facilities - Autres établissements de soins pour bénéficiaires internes	24.0	23.3	23.0	18.97	19.37	18.96	18.86	19.31	18.88	28.3	27.7	27.5
624	Social assistance - Assistance sociale	127.2	126.4	124.3	13.17	13.46	12.38	13.13	13.43	12.36	28.7	29.0	28.5
6241	Individual & family services - Services individuels et familiaux	56.2	55.7	53.5	14.14	14.43	12.99	14.10	14.41	12.97	28.3	28.5	28.4
6243	Vocational rehabilitation services - Services de réadaptation professionnelle	22.7	22.5	23.0	13.21	13.55	12.88	13.17	13.52	12.86	31.2	30.9	29.8
6244	Child day-care services - Services de garderie	44.5	44.6	44.2	11.71	12.01	11.14	11.66	11.97	11.11	28.4	29.1	28.3
71	Arts, entertainment & recreation - Arts, spectacles et loisirs	158.3	147.2	151.7	14.63	14.55	14.22	14.55	14.49	14.15	25.0	25.2	24.2
712	Heritage institutions - Établissements du patrimoine	10.7	10.0	10.2	16.11	15.95	15.99	16.04	15.89	15.91	27.6	28.1	26.2
713	Amusement, gambling & recreation industries - Divertissement, loisirs et jeux de hasard et loteries	124.9	115.6	118.7	14.30	14.22	13.76	14.26	14.18	13.70	25.0	25.2	24.1
7132	Gambling industries - Jeux de hasard et loteries	28.2	26.2	25.5	15.54	15.70	14.39	15.45	15.65	14.29	28.1	28.0	28.2
7139	Other amusement & recreation industries - Autres services de divertissement et de loisirs	90.4	83.3	86.8	13.92	13.78	13.59	13.90	13.74	13.54	24.0	24.3	22.9
72	Accommodation & food services - Hébergement et services de restauration	809.0	775.4	792.9	10.52	10.61	9.69	10.49	10.66	9.65	25.7	25.3	25.1
721	Accommodation services - Services d'hébergement	160.4	149.6	159.1	12.14	12.18	11.61	12.10	12.15	11.59	28.9	28.7	29.3
7211	Traveller accommodation - Hébergement des voyageurs	147.7	139.5	146.3	12.28	12.30	11.74	12.24	12.28	11.72	28.7	28.5	29.1
722	Food services & drinking places - Services de restauration et débits de boissons	648.6	625.8	633.8	10.05	10.17	9.11	10.04	10.24	9.05	24.8	24.5	24.1
7221	Full-service restaurants - Restaurants à service complet	308.2	297.5	300.6	10.02	10.13	9.22	10.00	10.20	9.15	24.7	24.4	23.3
7222	Limited-service eating places - Établissements de restauration à service restreint	243.2	234.0	237.8	9.89	10.08	8.75	9.88	10.15	8.69	24.3	23.8	24.5
81	Other services (except public administration) - Autres services, sauf les administrations publiques	255.0	250.5	240.8	13.79	13.74	13.31	13.58	13.55	13.06	29.6	29.6	29.8
811	Repair & maintenance - Réparation et entretien	91.2	90.1	84.1	14.22	13.99	13.80	13.76	13.60	13.25	35.1	35.1	34.5
8111	Automotive repair & maintenance - Réparation et entretien de véhicules automobiles	56.9	56.2	53.1	13.44	13.17	13.12	13.36	13.03	12.96	36.1	36.2	35.4
8113	Comm. & ind. mach. & equip. (exc. auto. & electro.) repair & mnt. - Répar. et entretien mach., mat. comm., ind., sauf auto., électro.	18.4	17.7	16.3	16.82	16.85	16.11	15.60	15.97	14.76	35.4	35.0	35.1
8114	Personal & household goods repair & maintenance - Réparation et entretien d'articles personnels et ménagers	11.1	11.4	10.3	14.20	13.94	13.39	13.50	13.45	12.66	30.6	30.8	30.4

* Refer to survey overview. - Voir l'aperçu de l'enquête.

** Earnings and hours exclude unclassified - La rémunération et les heures excluent les non classifiées

Table 6

Estimates of Employment, Average Hourly Earnings and Hours for Employees Paid by the Hour, by Industry, Canada, Provinces and Territories.

(Continued - suite)

Tableau 6

Estimations de l'emploi, de la rémunération horaire moyenne et des heures, pour les salariés rémunérés à l'heure, par industrie, Canada, provinces et territoires.

		Employees paid by the hour - Salariés rémunérés à l'heure											
NAICS	Industry	Employment (in thousands)			Average hourly earnings (including overtime)			Average hourly earnings (excluding overtime)			Average weekly hours (including overtime)		
SCIAN	Industrie	Emploi (en milliers)			Rémunération horaire moyenne (incluant temps supplémentaire)			Rémunération horaire moyenne (excluant temps supplémentaire)			Heures hebdomadaires moyennes (incluant temps supplémentaire)		
		May p 2002 Mai p	April r 2002 Avril r	May 2001 Mai	May p 2002 Mai p	April r 2002 Avril r	May 2001 Mai	May p 2002 Mai p	April r 2002 Avril r	May 2001 Mai	May p 2002 Mai p	April r 2002 Avril r	May 2001 Mai
CANADA													
812	Personal & laundry services - Services personnels et services de blanchissage	76.4	76.0	70.8	\$12.27	\$12.31	\$11.70	\$12.20	\$12.25	\$11.63	29.4	29.6	30.1
8121	Personal care services - Services de soins personnels	40.4	40.0	37.1	11.00	11.03	10.46	10.95	10.98	10.40	28.2	28.6	29.1
8122	Funeral services - Services funéraires	8.5	8.4	7.5	14.54	14.58	14.56	14.42	14.48	14.45	35.0	35.0	35.0
8123	Dry cleaning & laundry services - Services de nettoyage à sec et de blanchissage	18.2	18.5	17.3	14.32	14.52	13.51	14.27	14.47	13.46	28.8	28.5	29.5
8129	Other personal services - Autres services personnels	9.3	9.2	8.8	11.24	11.06	10.52	11.15	10.99	10.43	31.1	31.3	31.3
91	Public administration - Administrations publiques	131.0	127.3	131.0	17.20	17.05	16.83	16.99	16.87	16.69	35.3	35.3	34.7
911	Federal government public administration - Administration publique fédérale	0.5	0.4	0.5	11.96	11.74	11.98	11.69	11.51	11.74	44.7	45.0	44.4
912	Provincial & territorial public administration - Administrations publiques provinciales et territoriales	16.8	15.1	18.0	15.80	15.68	14.95	15.68	15.55	14.79	33.9	32.9	33.5
913	Local, municipal & regional public administration - Administrations publiques locales, municipales et régionales	101.8	100.1	101.7	17.86	17.68	17.56	17.64	17.49	17.42	35.5	35.5	34.7
41-91N	Service producing industries - Branche productrice de services	4,921.5	4,792.0	4,747.2	15.60	15.63	15.18	15.40	15.47	14.98	29.0	28.9	28.7
00-91N	Industrial aggregate (including unclassified) - Ensemble des industries y compris les entreprises non classifiées **	6,932.1	6,716.1	6,670.3	17.20	17.18	16.69	16.74	16.82	16.23	31.7	31.7	31.6
NEWFOUNDLAND AND LABRADOR - TERRE-NEUVE ET LABRADOR													
113	Forestry & logging - Foresterie et exploitation forestière	0.6	0.6	0.5	26.61	26.78	22.78	26.09	26.23	20.14	35.8	35.5	37.4
23	Construction - Construction	5.1	4.2	5.2	16.73	16.78	15.77	16.37	16.30	15.36	34.0	33.0	35.3
231	Prime contracting - Entrepreneurs principaux	2.2	1.7	2.6	15.53	15.70	14.74	15.27	15.04	14.23	36.7	34.8	36.6
2312	Building construction - Construction de bâtiments	1.3	1.0	1.1	15.21	15.39	13.77	14.97	14.81	13.25	36.2	34.4	35.9
232	Trade contracting - Entrepreneurs spécialisés	2.9	2.5	2.5	17.79	17.56	16.94	17.30	17.18	16.62	32.0	31.8	33.8
2321	Site preparation work - Préparation du terrain	0.4	0.3	0.3	19.85	19.81	19.38	19.35	19.42	18.89	32.8	34.4	37.1
2323	Building exterior finishing work - Finition extérieure de bâtiments	0.3	0.2	0.2	15.13	13.95	14.38	14.75	13.67	14.02	30.0	31.3	34.5
2324	Building interior finishing work - Finition intérieure de bâtiments	0.4	0.4	0.4	17.93	18.40	14.06	17.48	18.19	13.70	31.6	32.1	34.4
2325	Bldg equipment installation - Installation d'équipements techniq.	1.5	1.5	1.3	18.02	17.72	17.94	17.49	17.26	17.69	32.5	31.3	33.2
31-33	Manufacturing - Fabrication	17.5	13.4	14.8	14.97	15.44	14.57	13.84	14.96	13.53	36.7	36.8	35.6
	Non-durable goods - Biens non durables	14.3	10.4	12.4	14.90	15.34	14.56	13.75	14.86	13.45	36.2	36.2	34.7
	Durable goods - Biens durables	3.2	3.1	2.5	15.27	15.72	14.58	14.21	15.26	13.89	39.1	39.0	39.9
311	Food manufacturing - Fabrication d'aliments	11.4	7.4	9.8	13.84	13.90	13.44	12.86	13.65	12.36	35.5	35.3	33.9
3399	Other miscellaneous mfg - Autres activités diverses de fabrication	0.1	0.1	0.1	11.20	11.05	11.07	11.10	11.01	10.93	35.9	35.8	33.7
11-33N	Goods producing industries - Branche productrice de biens	25.9	20.9	22.6	16.73	17.42	15.90	15.65	16.80	14.99	36.5	36.4	35.8
41-45N	Trade - Commerce	20.0	19.3	18.7	13.05	12.97	12.62	12.96	12.91	12.53	27.9	27.7	27.7
41	Wholesale Trade - Commerce de gros	2.9	2.6	2.5	13.35	13.13	12.06	13.06	12.90	11.72	33.8	33.5	35.4
417	Machinery, equipment & supplies whl-dist - Gros-dist de machines, de matériel et de fournitures	0.4	0.4	0.3	16.77	16.89	16.39	16.15	16.33	16.22	36.6	35.4	36.0
4179	Other machinery, equipment & supplies whl-dist - Gros-dist d'autres machines, matériel et fournitures	0.2	0.1	0.2	14.30	13.65	14.93	13.84	13.37	14.94	34.8	33.6	36.9
4189	Other miscellaneous whl-dist - Gros-dist d'autres produits divers	0.1	0.1	0.1	11.35	10.76	9.12	10.97	10.67	8.93	33.2	32.4	32.4
44-45	Retail trade - Commerce de détail	17.0	16.7	16.2	12.99	12.94	12.74	12.94	12.92	12.69	26.9	26.8	26.6
4411	Automobile dealers - Marchands d'automobiles	0.8	0.7	0.7	13.89	13.90	13.71	13.86	13.82	13.58	36.7	36.8	36.4
4412	Other motor vehicle dealers - Marchands d'autres véhicules auto.	0.2	0.2	0.1	12.25	12.00	11.64	12.24	11.97	11.57	40.0	40.0	38.5
445	Food & beverage stores - Magasins d'alimentation	5.3	5.3	5.1	12.71	12.65	12.50	12.66	12.62	12.47	26.2	26.3	26.3
4451	Grocery stores - Epicerie	4.8	4.8	4.7	12.61	12.56	12.41	12.56	12.53	12.38	26.5	26.6	26.6

* Refer to survey overview. - Voir l'aperçu de l'enquête.

** Earnings and hours exclude unclassified - La rémunération et les heures excluent les non classifiées

Table 6
Estimates of Employment, Average Hourly Earnings and Hours for
Employees Paid by the Hour, by Industry, Canada, Provinces and
Territories.

(Continued - suite)

Tableau 6
Estimations de l'emploi, de la rémunération horaire moyen-
ne et des heures, pour les salariés rémunérés à l'heure, par
industrie, Canada, provinces et territoires.

		Employees paid by the hour - Salariés rémunérés à l'heure											
NAICS	Industry	Employment (in thousands)			Average hourly earnings (including overtime)			Average hourly earnings (excluding overtime)			Average weekly hours (including overtime)		
SCIAN	Industrie	Emploi (en milliers)			Rémunération horaire moyenne (incluant temps supplémentaire)			Rémunération horaire moyenne (excluant temps supplémentaire)			Heures hebdomadaires moyennes (incluant temps supplémentaire)		
		May p 2002 Mai p	April r 2002 Avril r	May 2001 Mai	May p 2002 Mai p	April r 2002 Avril r	May 2001 Mai	May p 2002 Mai p	April r 2002 Avril r	May 2001 Mai	May p 2002 Mai p	April r 2002 Avril r	May 2001 Mai
NEWFOUNDLAND AND LABRADOR - TERRE-NEUVE ET LABRADOR													
48-49	Transportation & warehousing - Transport et entreposage	2.8	2.7	2.4	\$18.80	\$19.09	\$18.61	\$18.40	\$18.71	\$18.35	34.2	34.0	33.9
484	Truck transportation - Transport par camion	0.7	0.7	0.6	19.37	19.40	18.78	19.52	19.57	18.82	32.5	32.3	32.2
4841	General freight trucking - Transport par camion de marchandises diverses	0.3	0.3	0.2	21.64	21.68	21.09	21.94	21.99	21.32	32.9	32.8	32.3
4842	Specialized freight trucking - Transport par camion de marchandises spéciales	0.4	0.4	0.3	17.45	17.44	16.96	17.49	17.49	16.89	32.1	32.0	32.1
4851	Urban transit systems - Services urbains de transport en commun	0.1	0.1	0.1	21.21	21.24	20.63	20.86	20.85	20.28	31.0	30.8	30.7
4854	School & employee bus transportation - Transport scolaire et transport d'employés par autobus	0.3	0.2	0.1	16.90	17.38	16.99	16.85	17.38	17.16	35.5	35.4	33.4
4885	Freight transportation arrangement - Intermédiaires en transport de marchandises	0.1	0.1	0.1	26.31	27.74	26.79	26.26	27.81	26.61	34.0	33.8	33.8
522	Credit intermediation & related activities - Intermédiation financière et activités connexes	1.1	1.1	0.8	16.19	16.43	16.99	16.20	16.43	16.91	28.0	28.0	26.4
5221	Depository credit intermediation - Intermédiation financière par le biais de dépôts	1.0	0.9	0.7	16.53	16.63	16.90	16.54	16.63	16.82	28.0	28.1	26.4
5413	Architectural, engineering & related services - Architecture, génie et services connexes	0.4	0.3	0.6	21.64	23.00	22.43	21.10	22.64	22.15	36.7	34.7	37.2
561	Admin. & support services - Services administratifs et de soutien	3.0	2.9	2.8	11.73	11.66	11.14	11.53	11.34	10.96	30.5	30.2	29.7
5613	Employment services - Services d'emploi	0.4	0.3	0.3	16.75	16.74	16.90	16.41	15.85	16.54	34.0	34.0	31.3
5616	Investigation & security services - Services d'enquêtes et sécurité	0.9	0.9	0.9	12.31	12.26	11.82	12.13	12.05	11.68	32.5	32.5	31.9
5617	Services to buildings & dwellings - Services relatifs aux bâtiments et aux logements	0.7	0.7	0.6	8.25	8.25	7.50	8.17	8.18	7.37	27.4	27.2	28.4
611N	Education special - Éducation spéciale	7.9	8.0	6.9	14.85	14.54	14.74	14.76	14.44	14.63	35.7	36.1	36.4
6113	Universities - Universités	2.0	2.0	1.9	15.90	15.82	14.64	15.85	15.77	14.52	36.1	36.2	38.1
62	Health care & social assistance - Soins de santé et assistance sociale	18.8	18.6	18.6	19.67	19.59	18.92	19.51	19.43	18.72	32.0	31.9	32.3
621	Ambulatory health care services - Services de soins ambulatoires	3.3	3.3	3.3	14.19	14.12	13.46	14.11	14.04	13.34	29.8	29.8	29.9
6211	Offices of physicians - Cabinets de médecins	0.6	0.6	0.7	14.12	14.09	13.81	14.02	14.01	13.63	31.6	31.2	31.0
6212	Offices of dentists - Cabinets de dentistes	0.4	0.3	0.4	15.52	14.98	14.20	15.45	14.91	14.09	25.6	26.1	26.2
622	Hospitals - Hôpitaux	10.1	10.0	9.9	23.69	23.70	23.18	23.51	23.51	22.95	32.7	32.4	32.9
6221	General medical & surgical hospitals - Hôpitaux généraux et hôpitaux de soins chirurgicaux	9.8	9.7	9.6	23.76	23.77	23.30	23.59	23.59	23.07	33.0	32.6	33.2
623	Nursing & residential care facilities - Étab. de soins infirmiers et de soins pour bénéficiaires internes	3.2	3.1	3.1	17.32	16.97	15.96	17.19	16.90	15.81	32.4	32.3	32.4
6231	Nursing care facilities - Établissements de soins infirmiers	2.1	2.0	2.0	16.84	16.21	15.41	16.69	16.13	15.25	30.8	30.8	30.8
713	Amusement, gambling & recreation industries - Divertissement, loisirs et jeux de hasard et loteries	1.3	1.3	1.2	17.72	17.45	17.77	17.79	17.47	17.79	17.6	17.8	16.8
72	Accommodation & food services - Hébergement et services de restauration	8.4	8.3	7.9	9.72	9.74	9.00	9.69	9.78	8.95	25.9	25.7	24.6
721	Accommodation services - Services d'hébergement	1.4	1.3	1.3	15.11	15.26	13.67	15.14	15.30	13.66	24.1	23.7	23.8
7211	Traveller accommodation - Hébergement des voyageurs	1.2	1.1	1.2	14.03	14.11	13.05	14.04	14.14	13.04	24.0	23.6	23.8
722	Food services & drinking places - Services de restauration et débits de boissons	7.1	7.0	6.5	8.76	8.82	8.09	8.73	8.87	8.02	26.3	26.1	24.8
7221	Full-service restaurants - Restaurants à service complet	2.0	2.0	1.9	8.45	8.57	7.79	8.43	8.62	7.72	26.5	26.3	24.7
7222	Limited-service eating places - Établissements de restauration à service restreint	3.4	3.4	3.3	8.62	8.68	7.76	8.59	8.73	7.70	25.7	25.5	24.6
7224	Drinking places (alcoholic beverages) - Débits de boissons (alcoolisées)	1.0	1.0	0.9	8.27	8.18	8.34	8.25	8.22	8.29	24.9	24.9	22.4
81	Other services (except public administration) - Autres services, sauf les administrations publiques	3.7	3.7	3.5	12.34	12.54	12.16	12.20	12.40	12.00	26.7	26.2	25.8
811	Repair & maintenance - Réparation et entretien	1.2	1.1	1.1	14.33	14.18	14.46	14.06	13.93	14.14	32.9	33.1	31.9

* Refer to survey overview. - Voir l'aperçu de l'enquête.

** Earnings and hours exclude unclassified - La rémunération et les heures excluent les non classifiées

Table 6

Estimates of Employment, Average Hourly Earnings and Hours for Employees Paid by the Hour, by Industry, Canada, Provinces and Territories.

(Continued - suite)

Tableau 6

Estimations de l'emploi, de la rémunération horaire moyenne et des heures, pour les salariés rémunérés à l'heure, par industrie, Canada, provinces et territoires.

		Employees paid by the hour - Salariés rémunérés à l'heure											
NAICS	Industry	Employment (in thousands)			Average hourly earnings (including overtime)			Average hourly earnings (excluding overtime)			Average weekly hours (including overtime)		
SCIAN	Industrie	Emploi (en milliers)			Rémunération horaire moyenne (incluant temps supplémentaire)			Rémunération horaire moyenne (excluant temps supplémentaire)			Heures hebdomadaires moyennes (incluant temps supplémentaire)		
		May p 2002 Mai p	April r 2002 Avril r	May 2001 Mai	May p 2002 Mai p	April r 2002 Avril r	May 2001 Mai	May p 2002 Mai p	April r 2002 Avril r	May 2001 Mai	May p 2002 Mai p	April r 2002 Avril r	May 2001 Mai
NEWFOUNDLAND AND LABRADOR - TERRE-NEUVE ET LABRADOR													
8111	Automotive repair & maintenance - Réparation et entretien de véhicules automobiles	0.8	0.7	0.7	\$13.92	\$13.54	\$13.41	\$13.85	\$13.43	\$13.27	31.4	31.8	29.9
8113	Comm. & ind. mach. & equip. (exc. auto. & electro.) repair & mnt. - Répar. et entretien mach., mat. comm., ind., sauf auto., électro.	0.2	0.2	0.1	13.98	13.81	14.30	13.01	13.10	13.31	41.9	42.1	42.4
8114	Personal & household goods repair & maintenance - Réparation et entretien d'articles personnels et ménagers	0.1	0.1	0.1	14.04	14.38	14.30	13.80	14.21	14.10	31.1	30.7	31.7
812	Personal & laundry services - Services personnels et services de blanchissage	1.0	1.0	1.0	10.24	10.39	10.18	10.16	10.32	10.11	28.8	28.8	28.7
8121	Personal care services - Services de soins personnels	0.6	0.6	0.6	9.88	10.11	10.25	9.82	10.04	10.19	27.4	27.3	26.6
41-91N	Service producing industries - Branche productrice de services	66.9	65.4	63.5	15.27	15.32	14.94	15.10	15.18	14.80	29.6	29.5	29.3
00-91N	Industrial aggregate (including unclassified) - Ensemble des industries y compris les entreprises non classifiées **	92.7	86.3	86.1	15.74	15.91	15.23	15.27	15.63	14.86	31.5	31.1	31.0
PRINCE EDWARD ISLAND - ÎLE-DU-PRINCE-ÉDOUARD													
2312	Building construction - Construction de bâtiments	0.7	0.5	0.6	16.36	16.77	14.34	16.10	16.24	13.77	36.4	36.1	37.1
232	Trade contracting - Entrepreneurs spécialisés	1.2	1.0	1.0	18.13	17.44	15.32	17.66	17.11	14.93	31.9	33.0	35.0
2325	Bldg equipment installation - Installation d'équipements techniq.	0.5	0.5	0.4	19.92	19.74	16.83	19.39	19.36	16.41	33.3	34.4	35.7
31-33	Manufacturing - Fabrication	4.2	3.5	4.0	14.08	14.04	13.37	13.48	13.73	12.28	37.1	37.0	37.1
	Durable goods - Biens durables	1.3	1.3	1.3	15.17	15.33	13.70	14.76	15.02	12.98	38.1	38.0	39.5
311	Food manufacturing - Fabrication d'aliments	2.3	1.7	2.3	13.89	13.65	13.48	13.17	13.36	12.09	36.5	36.6	35.5
11-33N	Goods producing industries - Branche productrice de biens	7.0	5.5	6.2	15.17	15.18	14.11	14.69	14.82	13.28	36.0	36.1	36.4
41-45N	Trade - Commerce	6.5	6.1	6.2	12.09	11.95	11.89	11.98	11.86	11.53	27.3	27.2	27.9
44-45	Retail trade - Commerce de détail	5.1	5.0	4.8	11.45	11.44	11.27	11.40	11.40	11.22	25.7	25.6	25.2
445	Food & beverage stores - Magasins d'alimentation	1.4	1.4	1.3	11.64	11.64	11.54	11.57	11.61	11.50	23.1	22.9	22.6
4451	Grocery stores - Épiceries	1.3	1.3	1.3	11.76	11.76	11.65	11.70	11.72	11.61	23.1	22.9	22.6
447	Gasoline stations - Stations-service	0.6	0.6	0.6	9.20	9.14	9.13	9.15	9.11	9.07	29.0	28.3	28.0
48-49	Transportation & warehousing - Transport et entreposage	0.8	0.8	0.7	14.61	14.86	14.03	14.10	14.47	13.66	35.1	34.8	34.2
4841	General freight trucking - Transport par camion de marchandises diverses	0.1	0.2	0.1	14.32	14.39	13.66	14.23	14.33	13.55	40.4	40.1	39.5
522	Credit intermediation & related activities - Intermédiation financière et activités connexes	0.3	0.3	0.1	15.83	16.02	19.10	15.83	16.01	19.05	28.0	27.7	26.2
531	Real estate - Services immobiliers	0.2	0.1	0.2	10.17	10.50	11.19	9.95	10.37	11.08	28.1	28.4	27.4
5311	Lessors of real estate - Bailleurs de biens immobiliers	0.1	0.1	0.1	9.52	9.67	9.95	9.32	9.54	9.85	28.0	28.3	27.4
5413	Architectural, engineering & related services - Architecture, génie et services connexes	0.1	0.1	0.1	14.92	15.69	16.18	14.55	15.44	15.98	35.7	33.3	36.8
6212	Offices of dentists - Cabinets de dentistes	0.2	0.2	0.2	17.45	16.90	16.31	17.37	16.83	16.19	28.3	28.8	29.1
623	Nursing & residential care facilities - Étab. de soins infirmiers et de soins pour bénéficiaires internes	2.3	2.2	2.2	16.48	16.51	15.76	16.40	16.47	15.72	33.8	34.0	34.4
6231	Nursing care facilities - Établissements de soins infirmiers	1.9	1.8	1.9	16.20	16.22	15.60	16.13	16.18	15.56	36.7	36.9	37.0
6233	Community care facilities for the elderly - Établissements communautaires de soins pour personnes âgées	0.3	0.3	0.2	19.18	19.69	17.42	19.06	19.61	17.41	18.2	17.5	17.7
72	Accommodation & food services - Hébergement et services de restauration	5.9	5.7	5.4	9.41	9.44	8.72	9.39	9.48	8.68	24.1	23.8	23.3
721	Accommodation services - Services d'hébergement	1.5	1.4	1.5	9.67	9.77	9.63	9.64	9.75	9.62	26.1	25.6	25.2
722	Food services & drinking places - Services de restauration et débits de boissons	4.5	4.3	4.0	9.32	9.32	8.34	9.31	9.39	8.29	23.5	23.1	22.6
7221	Full-service restaurants - Restaurants à service complet	1.5	1.5	1.4	8.04	8.08	8.03	8.03	8.12	7.99	26.0	25.5	22.9
7222	Limited-service eating places - Établissements de restauration à service restreint	2.7	2.6	2.3	10.14	10.14	8.45	10.13	10.22	8.39	22.0	21.7	22.3

* Refer to survey overview. - Voir l'aperçu de l'enquête.

** Earnings and hours exclude unclassified - La rémunération et les heures excluent les non classifiées

Table 6
Estimates of Employment, Average Hourly Earnings and Hours for Employees Paid by the Hour, by Industry, Canada, Provinces and Territories.

(Continued - suite)

Tableau 6
Estimations de l'emploi, de la rémunération horaire moyenne et des heures, pour les salariés rémunérés à l'heure, par industrie, Canada, provinces et territoires.

		Employees paid by the hour - Salariés rémunérés à l'heure											
NAICS	Industry	Employment (in thousands)			Average hourly earnings (including overtime)			Average hourly earnings (excluding overtime)			Average weekly hours (including overtime)		
SCIAN	Industrie	Emploi (en milliers)			Rémunération horaire moyenne (incluant temps supplémentaire)			Rémunération horaire moyenne (excluant temps supplémentaire)			Heures hebdomadaires moyennes (incluant temps supplémentaire)		
		May 2002 Mai p	April 2002 Avril r	May 2001 Mai	May 2002 Mai p	April 2002 Avril r	May 2001 Mai	May 2002 Mai p	April 2002 Avril r	May 2001 Mai	May 2002 Mai p	April 2002 Avril r	May 2001 Mai
PRINCE EDWARD ISLAND - ÎLE-DU-PRINCE-ÉDOUARD													
81	Other services (except public administration) - Autres services, sauf les administrations publiques	1.0	1.0	0.9	\$12.44	\$12.43	\$11.38	\$12.27	\$12.29	\$11.23	28.0	28.2	28.9
811	Repair & maintenance - Réparation et entretien	0.4	0.4	0.3	13.62	13.49	12.54	13.29	13.24	12.22	33.7	33.6	34.4
8111	Automotive repair & maintenance - Réparation et entretien de véhicules automobiles	0.2	0.2	0.2	15.82	16.07	14.45	15.78	16.02	14.34	32.1	31.9	33.7
91	Public administration - Administrations publiques	1.2	1.2	1.2	10.47	10.65	10.45	10.38	10.60	10.37	42.2	42.0	42.1
912	Provincial & territorial public administration - Administrations publiques provinciales et territoriales	0.9	0.8	0.8	8.49	8.69	7.82	8.48	8.68	7.82	43.3	42.7	42.9
41-91N	Service producing industries - Branche productrice de services	24.0	23.4	23.1	12.81	12.80	12.26	12.68	12.72	12.08	28.9	28.9	28.9
00-91N	Industrial aggregate (including unclassified) - Ensemble des industries y compris les entreprises non classifiées **	31.1	28.9	29.4	13.44	13.34	12.73	13.21	13.18	12.37	30.5	30.3	30.5
NOVA SCOTIA - NOUVELLE-ÉCOSSE													
231	Prime contracting - Entrepreneurs principaux	5.3	4.1	3.9	17.80	17.95	17.01	17.48	17.30	16.44	36.3	36.8	35.6
2312	Building construction - Construction de bâtiments	2.7	2.4	2.3	17.08	17.23	16.07	16.76	16.47	15.48	35.1	35.3	35.4
232	Trade contracting - Entrepreneurs spécialisés	7.5	6.6	6.9	19.87	19.75	18.21	19.33	19.34	17.76	33.3	33.8	33.9
2321	Site preparation work - Préparation du terrain	1.1	0.9	1.1	18.39	18.88	17.40	17.93	18.57	17.05	31.9	30.4	35.2
2324	Building interior finishing work - Finition intérieure de bâtiments	1.6	1.4	1.5	19.38	18.69	17.58	18.78	18.25	17.17	33.9	34.6	33.9
2325	Bldg equipment installation - Installation d'équipements techniq.	3.1	2.9	2.6	21.40	20.90	19.55	20.80	20.44	19.01	34.6	35.6	34.2
31-33	Manufacturing - Fabrication	32.3	30.0	30.8	16.81	16.95	16.02	16.13	16.49	15.28	37.8	37.9	38.2
	Non-durable goods - Biens non durables	22.9	20.8	22.0	16.34	16.51	15.60	15.57	15.98	14.80	37.6	37.7	37.7
	Durable goods - Biens durables	9.4	9.2	8.8	17.94	17.91	17.03	17.48	17.62	16.43	38.3	38.4	39.4
311	Food manufacturing - Fabrication d'aliments	11.0	9.1	10.4	14.45	14.52	13.61	13.42	14.03	12.71	36.6	36.7	35.9
3117	Seafood product preparation & packaging - Préparation et conditionnement de poissons et fruits de mer	5.8	3.9	6.0	14.09	14.07	13.60	12.88	13.47	12.53	36.2	36.2	35.5
3211	Sawmills & wood preservation - Scieries et préservation du bois	1.4	1.4	1.5	14.64	14.42	13.98	14.20	14.00	13.66	38.6	38.9	38.5
3221	Pulp, paper & paperboard mills - Usines de pâte à papier, de papier et de carton	1.5	1.3	1.3	22.57	22.86	22.40	21.06	21.48	19.42	41.6	41.0	43.4
3273	Cement & concrete prod. mfg - Fabr. de ciment et prod. en béton	0.5	0.3	0.4	19.58	19.52	18.49	18.92	19.13	17.67	37.3	37.2	36.7
3364	Aerospace product & parts manufacturing - Fabrication de produits aérospatiaux et de leurs pièces	1.1	1.1	1.2	21.87	21.94	20.08	21.33	21.61	19.57	38.3	38.1	41.3
11-33N	Goods producing industries - Branche productrice de biens	48.0	43.6	44.4	17.50	17.62	16.54	16.84	17.11	15.82	37.0	37.1	37.3
41-45N	Trade - Commerce	42.9	41.5	41.1	12.89	12.74	12.91	12.76	12.64	12.72	27.7	27.6	27.3
41	Wholesale Trade - Commerce de gros	8.2	7.4	7.1	14.07	13.47	14.47	13.72	13.19	13.86	35.0	35.3	36.3
416	Building material & supplies whl-dist - Gros-dist de matériaux et fournitures de construction	1.4	1.3	1.2	15.52	14.58	17.09	15.28	14.33	16.87	36.3	36.4	37.2
4161	Electrical, plumbing, heating & a/c equipment & supplies whl-dist - Gros-dist matériel et fourn. élec., plomberie, chauffage, climat.	0.4	0.4	0.3	15.30	13.64	15.41	14.99	13.33	15.05	36.7	36.5	37.4
4163	Lumber, millwork, hardware & other building supplies whl-dist - Gros-dist bois d'oeuvre, menui. préfab., quinc., fourn. construc.	0.9	0.8	0.8	15.42	14.81	17.91	15.21	14.58	17.75	36.1	36.4	37.1
4172	Const., forestry, mining & indus. mach. equip. & suppl. whl-dist - Gros-dist mach., matériel, fourn. indus., const., forest., minière	0.4	0.4	0.2	17.62	17.47	18.66	16.75	16.60	18.22	38.5	36.7	35.5
4179	Other machinery, equipment & supplies whl-dist - Gros-dist d'autres machines, matériel et fournitures	0.6	0.5	0.5	15.08	14.87	15.45	14.62	14.56	15.36	34.8	33.8	37.2
418	Miscellaneous whl-dist - Gros-dist de produits divers	1.0	0.9	0.6	13.51	11.88	12.41	13.35	11.78	12.21	31.5	32.6	32.9
4181	Recyclable material whl-dist - Gros-dist de matières recyclables	0.3	0.2	0.1	11.41	8.73	8.71	11.29	8.65	8.56	30.6	32.0	32.1
4182	Paper, paper product & disposable plastic product whl-dist - Gros-dist de papier, produits du papier et de plastique jetables	0.3	0.2	0.1	15.90	14.79	14.36	15.73	14.66	14.06	32.1	33.2	33.8
44-45	Retail trade - Commerce de détail	34.7	34.1	34.0	12.52	12.52	12.44	12.46	12.48	12.39	25.9	26.0	25.5

* Refer to survey overview. - Voir l'aperçu de l'enquête.

** Earnings and hours exclude unclassified - La rémunération et les heures excluent les non classifiées

Table 6

Estimates of Employment, Average Hourly Earnings and Hours for Employees Paid by the Hour, by Industry, Canada, Provinces and Territories.

(Continued - suite)

Tableau 6

Estimations de l'emploi, de la rémunération horaire moyenne et des heures, pour les salariés rémunérés à l'heure, par industrie, Canada, provinces et territoires.

		Employees paid by the hour - Salariés rémunérés à l'heure											
NAICS	Industry	Employment (in thousands)			Average hourly earnings (including overtime)			Average hourly earnings (excluding overtime)			Average weekly hours (including overtime)		
SCIAN	Industrie	Emploi (en milliers)			Rémunération horaire moyenne (incluant temps supplémentaire)			Rémunération horaire moyenne (excluant temps supplémentaire)			Heures hebdomadaires moyennes (incluant temps supplémentaire)		
		May 2002 Mai p	April 2002 Avril r	May 2001 Mai	May 2002 Mai p	April 2002 Avril r	May 2001 Mai	May 2002 Mai p	April 2002 Avril r	May 2001 Mai	May 2002 Mai p	April 2002 Avril r	May 2001 Mai
NOVA SCOTIA - NOUVELLE-ÉCOSSE													
4411	Automobile dealers - Marchands d'automobiles	1.7	1.8	1.8	\$14.00	\$13.85	\$13.87	\$13.95	\$13.77	\$13.75	37.2	37.3	36.4
445	Food & beverage stores - Magasins d'alimentation	10.2	10.0	10.3	12.41	12.47	12.18	12.35	12.43	12.14	24.3	24.1	23.9
4451	Grocery stores - Épiceries	9.7	9.6	10.0	12.50	12.56	12.25	12.45	12.52	12.23	24.3	24.1	23.9
452	General merchandise stores - Mag. de fournitures de tout genre	5.4	5.3	5.5	13.78	13.80	13.52	13.70	13.81	13.48	23.4	23.2	22.9
4521	Department stores - Grands magasins	3.1	3.2	3.3	15.56	15.50	15.00	15.47	15.52	14.97	22.2	22.0	22.0
4529	Other general merchandise stores - Magasins d'autres fournitures de tout genres	2.3	2.1	2.2	11.60	11.58	11.44	11.53	11.59	11.42	25.0	25.0	24.2
4532	Office supplies, stationery & gift stores - Magasins de fournitures de bureau, de papeterie et de cadeaux	1.0	1.0	0.7	10.26	10.26	10.00	10.22	10.22	10.00	27.9	28.4	26.7
4533	Used merchandise stores - Magasins de marchandises d'occasion	0.4	0.4	0.3	8.81	9.06	10.09	8.77	9.00	10.11	21.8	21.7	21.8
48-49 Transportation & warehousing - Transport et entreposage													
484	Truck transportation - Transport par camion	6.1	5.9	5.8	17.68	17.81	17.39	17.07	17.21	16.96	36.1	35.6	35.5
513	Broadcasting & telecommuni. - Radiotélévision et télécommuni.	1.9	1.8	1.8	14.12	14.13	13.94	13.71	13.89	13.63	39.3	39.1	38.8
522	Credit intermediation & related activities - Intermédiation financière et activités connexes	3.4	3.5	3.5	17.20	17.38	17.23	16.90	17.17	16.95	32.1	31.6	30.2
5221	Depository credit intermediation - Intermédiation financière par le biais de dépôts	2.7	2.7	2.0	15.49	16.16	16.40	15.49	16.16	16.36	25.1	24.4	23.4
524	Insurance carriers & related activities - Sociétés d'assurance et activités connexes	2.4	2.3	1.8	15.76	16.15	16.11	15.76	16.14	16.07	24.7	24.5	23.3
5241	Insurance carriers - Sociétés d'assurance	0.7	0.6	0.9	13.48	13.66	11.77	13.41	13.55	11.59	30.9	31.1	32.5
5242	Agencies, brokerages & other insurance related activities - Agences et courtiers d'assur. et autres activités liées à l'assur.	0.4	0.3	0.6	12.64	12.52	10.87	12.56	12.37	10.66	32.0	32.1	32.5
5312	Offices of real estate agents & brokers - Bureau d'agents et de courtiers immobiliers	0.3	0.3	0.3	14.63	15.19	13.25	14.59	15.14	13.13	29.6	29.8	32.4
532	Rental & leasing services - Services de location et location à bail	0.2	0.2	0.2	13.73	13.01	14.29	13.40	12.84	13.98	28.6	28.7	28.1
5322	Consumer goods rental - Location de biens de consommation	0.9	0.9	0.8	13.03	12.21	12.52	12.57	11.85	12.01	28.6	29.7	28.9
5324	Commercial & industrial machinery & equipment rental & leasing - Location, loc. à bail de machines, matériel d'usage comm., indus.	0.3	0.3	0.3	8.29	9.07	8.22	8.00	8.88	7.88	24.2	24.9	25.4
5324	Commercial & industrial machinery & equipment rental & leasing - Location, loc. à bail de machines, matériel d'usage comm., indus.	0.2	0.2	0.2	16.97	15.18	17.45	16.38	14.70	16.74	33.7	35.2	34.3
54 Professional, scientific & technical services - Services professionnels, scientifiques et techniques													
5413	Architectural, engineering & related services - Architecture, génie et services connexes	3.3	3.2	3.3	15.89	16.34	17.95	15.62	16.15	17.68	30.0	30.0	31.3
5413	Architectural, engineering & related services - Architecture, génie et services connexes	0.8	0.8	1.2	22.15	22.86	25.19	21.59	22.60	25.19	35.1	33.2	36.2
56 Admin. & support, waste managemt. & remediation services - Services admin., soutien, gestion des déchets, assainissem.													
561	Admin. & support services - Services administratifs et de soutien	8.2	7.9	7.6	13.24	13.24	13.21	13.03	13.02	13.11	26.3	25.9	25.3
561	Admin. & support services - Services administratifs et de soutien	7.7	7.5	7.1	13.25	13.26	13.24	13.07	13.07	13.13	26.1	25.7	25.0
61 Educational services - Services d'enseignement													
611N	Education special - Éducation spéciale	0.6	0.6	0.6	10.98	10.96	10.98	10.82	10.85	10.79	40.7	41.1	40.0
6113	Universities - Universités	13.4	13.8	13.4	12.54	12.39	12.01	12.50	12.36	11.93	40.0	40.3	40.5
6113	Universities - Universités	5.8	6.3	6.5	11.34	11.10	10.79	11.29	11.06	10.74	42.7	43.1	42.8
62 Health care & social assistance - Soins de santé et assistance sociale													
622	Hospitals - Hôpitaux	37.0	36.7	37.2	20.70	20.79	19.82	20.55	20.68	19.68	26.9	26.2	26.7
6221	General medical & surgical hospitals - Hôpitaux généraux et hôpitaux de soins chirurgicaux	17.3	17.1	17.4	25.62	25.66	24.10	25.45	25.53	23.94	25.8	24.7	25.7
623	Nursing & residential care facilities - Étab. de soins infirmiers et de soins pour bénéficiaires internes	15.8	15.7	15.9	25.46	25.46	23.82	25.28	25.33	23.65	25.9	24.7	25.7
6231	Nursing care facilities - Établissements de soins infirmiers	11.0	10.9	11.0	21.00	21.76	20.86	20.92	21.73	20.81	23.2	22.6	22.6
6232	Res. devel. handicap, mental health & substance abuse facilities - Étab. rés. pour handicaps, de troubles mentaux, alcool., toxico.	7.4	7.3	7.4	20.18	21.19	20.40	20.10	21.16	20.35	24.1	23.2	23.1
712	Heritage institutions - Établissements du patrimoine	1.8	1.8	1.9	23.68	23.55	22.15	23.64	23.52	22.10	21.1	21.4	21.7
713	Amusement, gambling & recreation industries - Divertissement, loisirs et jeux de hasard et loteries	0.3	0.3	0.3	13.95	13.81	14.80	13.94	13.80	14.78	22.0	22.6	19.5
7139	Other amusement & recreation industries - Autres services de divertissement et de loisirs	3.0	2.7	2.6	11.72	11.36	10.33	11.68	11.32	10.23	21.1	21.7	21.3
7139	Other amusement & recreation industries - Autres services de divertissement et de loisirs	2.4	2.2	2.1	12.31	11.98	11.04	12.30	11.96	10.99	20.0	20.6	20.3

* Refer to survey overview. - Voir l'aperçu de l'enquête.

** Earnings and hours exclude unclassified - La rémunération et les heures excluent les non classifiées

Table 6

Estimates of Employment, Average Hourly Earnings and Hours for Employees Paid by the Hour, by Industry, Canada, Provinces and Territories.

(Continued - suite)

Tableau 6

Estimations de l'emploi, de la rémunération horaire moyenne et des heures, pour les salariés rémunérés à l'heure, par industrie, Canada, provinces et territoires.

		Employees paid by the hour - Salariés rémunérés à l'heure											
NAICS	Industry	Employment (in thousands)			Average hourly earnings (including overtime)			Average hourly earnings (excluding overtime)			Average weekly hours (including overtime)		
SCIAN	Industrie	Emploi (en milliers)			Rémunération horaire moyenne (incluant temps supplémentaire)			Rémunération horaire moyenne (excluant temps supplémentaire)			Heures hebdomadaires moyennes (incluant temps supplémentaire)		
		May 2002 Mai p	April 2002 Avril r	May 2001 Mai	May 2002 Mai p	April 2002 Avril r	May 2001 Mai	May 2002 Mai p	April 2002 Avril r	May 2001 Mai	May 2002 Mai p	April 2002 Avril r	May 2001 Mai
NOVA SCOTIA - NOUVELLE-ÉCOSSE													
72	Accommodation & food services - Hébergement et services de restauration	28.0	26.3	25.7	\$8.89	\$8.88	\$8.14	\$8.86	\$8.90	\$8.09	26.0	25.7	26.1
721	Accommodation services - Services d'hébergement	8.1	7.2	7.2	9.54	9.61	9.01	9.47	9.56	8.99	26.0	25.5	27.1
7211	Traveller accommodation - Hébergement des voyageurs	7.6	6.8	6.8	9.73	9.62	9.00	9.65	9.57	8.98	26.0	25.8	27.6
722	Food services & drinking places - Services de restauration et débits de boissons	19.9	19.1	18.5	8.63	8.61	7.78	8.61	8.66	7.72	25.9	25.8	25.7
7221	Full-service restaurants - Restaurants à service complet	7.0	6.7	6.3	8.04	8.07	7.60	8.02	8.11	7.54	26.4	26.3	25.7
7222	Limited-service eating places - Établissements de restauration à service restreint	9.5	9.1	9.2	8.53	8.50	7.38	8.51	8.54	7.32	25.7	25.5	26.0
81	Other services (except public administration) - Autres services, sauf les administrations publiques	7.2	7.1	6.6	13.29	13.19	12.89	13.00	12.97	12.62	27.5	27.5	27.5
811	Repair & maintenance - Réparation et entretien	2.4	2.3	2.1	14.69	14.30	13.97	14.04	13.82	13.32	33.5	33.7	33.7
8111	Automotive repair & maintenance - Réparation et entretien de véhicules automobiles	1.2	1.2	1.0	15.81	15.30	14.39	15.76	15.22	14.27	34.4	35.4	34.9
8113	Comm. & ind. mach. & equip. (exc. auto. & electro.) repair & mnt. - Répar. et entretien mach., mat. comm., ind., sauf auto., électro.	0.6	0.6	0.5	15.07	15.10	15.32	13.48	13.93	14.05	35.3	34.9	36.0
812	Personal & laundry services - Services personnels et services de blanchissage	2.8	2.8	2.5	12.30	12.47	12.54	12.25	12.43	12.50	26.5	26.4	26.0
8121	Personal care services - Services de soins personnels	1.6	1.7	1.5	11.38	11.66	11.90	11.35	11.63	11.87	24.6	24.4	23.3
813	Grant-making, civic, & professional & similar organizations - Fondations, groupes de citoyens, organisations prof., similaires	2.0	2.0	1.9	12.40	12.43	11.74	12.40	12.42	11.74	21.7	21.8	22.9
91	Public administration - Administrations publiques	2.8	2.8	3.3	13.70	13.43	12.42	13.56	13.32	12.28	37.7	38.2	37.8
912	Provincial & territorial public administration - Administrations publiques provinciales et territoriales	1.1	1.0	1.2	19.73	19.54	18.37	19.72	19.52	18.32	28.7	29.2	27.8
41-91N	Service producing industries - Branche productrice de services	150.8	146.1	145.2	14.57	14.60	14.29	14.40	14.47	14.10	27.7	27.5	27.5
00-91N	Industrial aggregate (including unclassified) - Ensemble des industries y compris les entreprises non classifiées **	198.8	189.6	189.6	15.44	15.47	14.95	15.11	15.21	14.59	30.0	29.7	29.8
NEW BRUNSWICK - NOUVEAU-BRUNSWICK													
23	Construction - Construction	8.5	7.1	8.3	18.55	18.95	18.18	18.13	18.48	17.71	33.9	33.5	35.0
231	Prime contracting - Entrepreneurs principaux	2.7	2.2	2.6	17.09	17.59	16.18	16.88	16.92	15.56	36.4	35.8	36.7
232	Trade contracting - Entrepreneurs spécialisés	5.8	4.9	5.7	19.32	19.62	19.16	18.76	19.21	18.75	32.7	32.5	34.2
31-33	Manufacturing - Fabrication	32.8	29.7	33.0	16.65	16.81	16.07	15.97	16.34	15.44	37.9	38.0	37.6
	Non-durable goods - Biens non durables	19.7	17.3	21.7	16.99	17.30	16.38	16.18	16.76	15.67	37.3	37.3	36.9
	Durable goods - Biens durables	13.1	12.4	11.3	16.16	16.16	15.50	15.65	15.78	15.03	38.9	38.9	39.0
311	Food manufacturing - Fabrication d'aliments	9.5	7.7	11.3	14.36	14.55	13.39	13.58	14.14	12.91	36.5	36.7	35.9
321	Wood product manufacturing - Fabrication de produits en bois	5.6	5.2	5.1	16.42	16.46	15.73	16.00	16.15	15.53	39.2	39.0	38.8
3211	Sawmills & wood preservation - Scieries et préservation du bois	3.4	3.2	3.0	16.77	16.75	16.62	16.31	16.42	16.44	39.6	39.5	38.7
3219	Other wood product mfg - Fabrication d'autres produits en bois	1.4	1.3	1.2	14.59	14.54	12.38	14.27	14.34	12.14	38.0	38.0	38.8
322	Paper manufacturing - Fabrication du papier	5.2	4.9	5.3	23.43	23.49	23.96	22.33	22.85	22.72	38.5	38.3	38.2
3221	Pulp, paper & paperboard mills - Usines de pâte à papier, de papier et de carton	4.7	4.4	4.8	24.05	24.12	24.66	22.91	23.46	23.43	38.5	38.3	38.1
3339	Other general-purpose machinery manufacturing - Fabrication d'autres machines d'usage général	0.6	0.6	0.4	14.85	14.74	17.50	14.38	14.22	15.96	37.1	37.0	37.9
3371	Household & institutional furniture & kitchen cabinet mfg - Fabr. meubles de maison, d'étab. institu. et d'armoires de cuisine	0.8	0.8	0.8	13.07	13.02	12.41	12.98	12.99	12.27	37.5	38.1	38.2
3399	Other miscellaneous mfg - Autres activités diverses de fabrication	0.7	0.8	0.8	14.46	14.40	13.14	14.15	14.20	12.95	37.1	37.1	36.3
11-33N	Goods producing industries - Branche productrice de biens	46.0	41.3	45.3	17.26	17.44	16.53	16.56	16.92	15.87	37.5	37.6	37.5

* Refer to survey overview. - Voir l'aperçu de l'enquête.

** Earnings and hours exclude unclassified - La rémunération et les heures excluent les non classifiées

Table 6
Estimates of Employment, Average Hourly Earnings and Hours for
Employees Paid by the Hour, by Industry, Canada, Provinces and
Territories.

(Continued - suite)

Tableau 6
Estimations de l'emploi, de la rémunération horaire moyen-
ne et des heures, pour les salariés rémunérés à l'heure, par
industrie, Canada, provinces et territoires.

		Employees paid by the hour - Salariés rémunérés à l'heure											
NAICS	Industry	Employment (in thousands)			Average hourly earnings (including overtime)			Average hourly earnings (excluding overtime)			Average weekly hours (including overtime)		
SCIAN	Industrie	Emploi (en milliers)			Rémunération horaire moyenne (incluant temps supplémentaire)			Rémunération horaire moyenne (excluant temps supplémentaire)			Heures hebdomadaires moyennes (incluant temps supplémentaire)		
		May p 2002 Mai p	April r 2002 Avril r	May 2001 Mai	May p 2002 Mai p	April r 2002 Avril r	May 2001 Mai	May p 2002 Mai p	April r 2002 Avril r	May 2001 Mai	May p 2002 Mai p	April r 2002 Avril r	May 2001 Mai
NEW BRUNSWICK - NOUVEAU-BRUNSWICK													
	41-45N Trade - Commerce	31.7	31.0	30.3	\$13.31	\$13.20	\$12.96	\$13.20	\$13.12	\$12.84	28.1	27.8	27.7
41	Wholesale Trade - Commerce de gros	5.4	4.8	4.5	14.03	13.74	13.63	13.73	13.50	13.26	35.0	34.8	35.9
415	Motor vehicle & parts whl-dist - Gros-dist de véhicules automobiles et de leurs pièces	0.8	0.8	0.7	14.44	14.34	13.36	14.22	14.13	13.02	36.0	36.3	37.1
4152	New motor vehicle parts & accessories whl-dist - Gros-dist de pièces, d'accessoires neufs pour véhicules automobiles	0.5	0.5	0.4	13.80	13.85	12.90	13.59	13.64	12.55	35.9	36.3	37.1
416	Building material & supplies whl-dist - Gros-dist de matériaux et fournitures de construction	1.1	1.0	0.8	15.42	15.30	15.08	15.19	15.10	14.76	36.2	36.4	37.2
418	Miscellaneous whl-dist - Gros-dist de produits divers	0.6	0.5	0.4	11.94	10.93	10.24	11.78	10.85	10.02	31.1	32.4	32.7
44-45	Retail trade - Commerce de détail	26.4	26.2	25.8	13.12	13.07	12.80	13.06	13.03	12.75	26.7	26.5	26.3
445	Food & beverage stores - Magasins d'alimentation	7.8	7.8	7.7	10.85	10.83	10.57	10.76	10.78	10.53	24.3	24.0	24.0
4451	Grocery stores - Epiceries	6.9	7.0	6.9	10.55	10.55	10.26	10.47	10.51	10.22	24.2	23.9	23.8
4531	Florists - Fleuristes	0.2	0.2	0.2	9.55	9.53	9.25	9.50	9.49	9.24	23.2	23.1	22.9
4532	Office supplies, stationery & gift stores - Magasins de fournitures de bureau, de papeterie et de cadeaux	0.5	0.5	0.4	8.52	8.38	7.80	8.46	8.32	7.74	25.9	26.1	25.0
4539	Other miscellaneous stores retailers - Autres mag. de détail divers	0.2	0.2	0.2	14.47	14.34	15.11	14.38	14.26	15.15	25.9	25.9	24.4
	48-49 Transportation & warehousing - Transport et entreposage	6.1	6.1	6.0	15.12	15.06	14.94	14.53	14.54	14.45	37.8	37.7	36.9
492	Couriers & messengers - Messageries et services de messagers	0.2	0.3	0.3	16.22	16.33	15.73	15.70	15.90	15.48	39.0	39.2	38.4
5242	Agencies, brokerages & other insurance related activities - Agences et courtiers d'assur. et autres activités liées à l'assur.	0.2	0.2	0.3	15.94	16.23	15.63	15.88	16.18	15.53	29.7	29.8	32.4
	54 Professional, scientific & technical services - Services professionnels, scientifiques et techniques	2.4	2.4	2.5	15.40	15.49	15.18	15.18	15.35	14.96	30.1	30.2	31.7
	56 Admin. & support, waste managemt. & remediation services - Services admin., soutien, gestion des déchets, assainissem.	8.8	8.6	8.4	11.51	11.51	11.00	11.26	11.20	10.93	29.9	29.7	29.5
561	Admin. & support services - Services administratifs et de soutien	8.2	8.0	7.8	11.16	11.13	10.68	10.99	10.91	10.60	29.7	29.5	29.2
5614	Business support services - Services de soutien aux entreprises	2.1	2.0	1.9	9.36	9.35	9.21	9.23	9.02	9.06	29.5	29.5	28.5
5617	Services to buildings & dwellings - Services relatifs aux bâtiments et aux logements	1.7	1.9	1.8	10.56	10.50	9.57	10.46	10.47	9.52	27.2	27.2	28.0
	61 Educational services - Services d'enseignement	0.4	0.4	0.4	13.67	13.71	12.78	13.45	13.54	12.53	28.0	27.6	27.2
611N	Education special - Éducation spéciale	10.1	10.0	9.8	14.69	14.49	14.34	14.56	14.33	14.31	32.6	32.9	33.7
6113	Universities - Universités	2.6	2.6	3.1	12.23	12.14	12.32	12.17	12.08	12.25	39.9	39.6	40.2
	62 Health care & social assistance - Soins de santé et assistance sociale	28.9	28.6	28.6	17.58	17.63	16.42	17.37	17.47	16.26	31.1	30.9	31.4
622	Hospitals - Hôpitaux	15.7	15.7	15.6	18.01	18.03	16.55	17.71	17.81	16.35	35.7	35.2	36.3
6221	General medical & surgical hospitals - Hôpitaux généraux et hôpitaux de soins chirurgicaux	14.9	15.0	14.8	17.88	17.90	16.41	17.58	17.68	16.21	36.0	35.5	36.6
623	Nursing & residential care facilities - Étab. de soins infirmiers et de soins pour bénéficiaires internes	7.0	6.8	6.7	18.19	18.65	17.63	18.13	18.63	17.59	24.7	24.3	24.8
6231	Nursing care facilities - Établissements de soins infirmiers	4.0	4.0	4.0	17.07	17.81	17.25	16.97	17.77	17.18	25.7	24.8	25.0
6233	Community care facilities for the elderly - Établissements communautaires de soins pour personnes âgées	2.1	2.0	2.0	20.54	20.33	18.51	20.56	20.35	18.52	23.6	24.1	25.0
	72 Accomodation & food services - Hébergement et services de restauration	18.5	17.7	17.3	8.96	8.92	8.22	8.94	8.95	8.17	26.9	26.7	26.6
721	Accomodation services - Services d'hébergement	5.1	4.7	4.5	11.10	11.06	9.92	11.08	11.04	9.90	25.0	24.8	26.6
7211	Traveller accomodation - Hébergement des voyageurs	4.8	4.4	4.2	10.73	10.67	9.43	10.70	10.64	9.42	25.0	24.8	26.9
722	Food services & drinking places - Services de restauration et débits de boissons	13.4	13.0	12.8	8.22	8.22	7.62	8.20	8.26	7.56	27.7	27.4	26.6
7221	Full-service restaurants - Restaurants à service complet	4.1	3.9	3.9	8.04	7.97	7.47	8.01	8.00	7.41	29.0	28.9	27.7
7222	Limited-service eating places - Établissements de restauration à service restreint	6.9	6.7	6.7	8.06	8.11	7.56	8.04	8.14	7.50	27.6	27.3	26.3

* Refer to survey overview. - Voir l'aperçu de l'enquête.

** Earnings and hours exclude unclassified - La rémunération et les heures excluent les non classifiées

Table 6

Estimates of Employment, Average Hourly Earnings and Hours for Employees Paid by the Hour, by Industry, Canada, Provinces and Territories.

(Continued - suite)

Tableau 6

Estimations de l'emploi, de la rémunération horaire moyenne et des heures, pour les salariés rémunérés à l'heure, par industrie, Canada, provinces et territoires.

		Employees paid by the hour - Salariés rémunérés à l'heure											
NAICS	Industry	Employment (in thousands)			Average hourly earnings (including overtime)			Average hourly earnings (excluding overtime)			Average weekly hours (including overtime)		
SCIAN	Industrie	Emploi (en milliers)			Rémunération horaire moyenne (incluant temps supplémentaire)			Rémunération horaire moyenne (excluant temps supplémentaire)			Heures hebdomadaires moyennes (incluant temps supplémentaire)		
		May p 2002 Mai p	April r 2002 Avril r	May 2001 Mai	May p 2002 Mai p	April r 2002 Avril r	May 2001 Mai	May p 2002 Mai p	April r 2002 Avril r	May 2001 Mai	May p 2002 Mai p	April r 2002 Avril r	May 2001 Mai
NEW BRUNSWICK - NOUVEAU-BRUNSWICK													
81	Other services (except public administration) - Autres services, sauf les administrations publiques	4.8	4.9	4.8	\$13.50	\$13.44	\$12.95	\$13.29	\$13.27	\$12.74	28.1	28.0	27.5
811	Repair & maintenance - Réparation et entretien	2.0	2.0	1.7	14.48	14.26	14.19	14.09	13.96	13.76	33.8	33.6	33.3
8111	Automotive repair & maintenance - Réparation et entretien de véhicules automobiles	1.3	1.2	1.1	14.46	14.13	13.38	14.38	14.00	13.26	33.4	33.3	33.5
8113	Comm. & ind. mach. & equip. (exc. auto. & electro.) repair & mtnt. - Répar. et entretien mach., mat. comm., ind., sauf auto., électro.	0.4	0.4	0.3	15.22	15.28	16.32	14.27	14.64	15.09	36.4	35.9	35.5
41-91N	Service producing industries - Branche productrice de services	115.3	112.9	111.5	14.13	14.16	13.57	13.94	14.02	13.42	29.6	29.4	29.5
00-91N	Industrial aggregate (including unclassified) - Ensemble des industries y compris les entreprises non classifiées **	161.3	154.2	156.8	15.18	15.20	14.58	14.80	14.92	14.23	31.8	31.6	31.8
QUÉBEC													
11	Forestry, logging & support - Foresterie, exploitation et soutien	5.8	5.4	7.4	19.39	19.38	18.01	18.82	18.90	16.34	38.3	38.0	38.9
113	Forestry & logging - Foresterie et exploitation forestière	4.4	4.4	5.9	19.51	19.47	18.23	18.83	18.93	16.42	37.0	37.0	37.9
1133	Logging - Exploitation forestière	4.2	4.2	5.4	19.56	19.51	18.47	18.86	18.96	16.58	37.0	37.0	38.0
1153	Support activities for forestry - Activités de soutien à la foresterie	1.4	1.0	1.6	19.08	19.05	17.30	18.78	18.78	16.08	42.3	42.3	42.6
212	Mining (except oil & gas) - Extraction minière, sauf l'extraction de pétrole et de gaz	6.4	6.4	4.1	21.22	21.43	19.65	19.17	20.08	18.12	41.4	41.4	41.4
22	Utilities - Services publics	10.9	10.9	10.5	26.38	26.41	26.25	26.14	26.20	26.21	39.3	39.1	38.7
2211	Electric power generation, transmission & distribution - Production, transport et distribution d'électricité	9.1	9.0	9.0	27.35	27.40	27.06	27.09	27.18	27.03	40.3	40.1	39.5
23	Construction - Construction	88.1	75.5	76.9	21.62	21.71	20.49	21.11	21.20	19.92	35.3	35.2	36.2
231	Prime contracting - Entrepreneurs principaux	29.6	22.9	24.0	20.29	20.25	18.10	19.86	19.41	17.28	37.8	37.0	36.7
2312	Building construction - Construction de bâtiments	20.6	16.0	17.7	19.79	19.87	17.51	19.36	18.99	16.67	37.8	36.9	36.2
2313	Engineering construction - Travaux de génie	7.0	5.0	4.5	21.76	21.37	20.07	21.31	20.54	19.21	37.9	37.4	38.4
232	Trade contracting - Entrepreneurs spécialisés	58.5	52.7	52.9	22.36	22.39	21.58	21.79	22.00	21.10	34.1	34.4	36.0
2321	Site preparation work - Préparation du terrain	8.1	6.7	7.0	20.96	21.62	18.19	20.46	21.29	17.73	31.7	29.9	36.4
2323	Building exterior finishing work - Finition extérieure de bâtiments	7.1	5.0	6.6	22.54	22.80	21.21	22.01	22.49	20.72	32.2	30.8	34.6
2324	Building interior finishing work - Finition intérieure de bâtiments	9.4	8.6	8.5	19.68	19.56	17.90	19.18	19.22	17.46	32.7	33.9	35.4
2325	Bldg equipment installation - Installation d'équipements techniq.	25.4	25.7	24.8	23.56	23.22	23.19	22.90	22.78	22.67	36.2	36.5	36.4
31-33	Manufacturing - Fabrication	406.2	392.2	395.8	17.24	17.09	16.70	16.65	16.66	15.95	38.9	38.7	38.6
	Non-durable goods - Biens non durables	207.9	202.6	205.8	16.09	16.08	15.55	15.48	15.65	14.82	38.1	38.0	37.7
	Durable goods - Biens durables	198.3	189.6	190.0	18.39	18.13	17.89	17.84	17.72	17.12	39.7	39.5	39.5
311	Food manufacturing - Fabrication d'aliments	46.2	44.9	44.5	15.69	15.71	15.21	14.79	15.30	14.44	36.7	36.6	35.3
3115	Dairy product manufacturing - Fabrication de produits laitiers	6.0	5.9	5.8	17.22	17.22	16.50	16.27	16.81	15.58	37.1	37.0	36.5
3116	Meat product manufacturing - Fabrication de produits de viande	13.4	13.2	12.5	15.61	15.59	15.58	14.29	14.94	14.60	35.8	35.8	33.5
3118	Bakeries & tortilla manufacturing - Boulangeries et fabr. de tortillas	11.4	11.2	10.1	14.71	14.69	14.54	14.26	14.51	14.00	37.1	37.1	34.4
3119	Other food manufacturing - Fabrication d'autres aliments	5.6	5.6	5.5	16.80	16.86	15.89	16.07	16.55	15.27	37.4	37.4	35.7
3132	Fabric mills - Usines de tissus	7.4	7.3	7.4	15.39	15.36	14.23	14.88	14.98	13.38	39.3	39.3	39.6
3141	Textile furnishings mills - Usines de textiles domestiques	3.9	3.9	3.8	14.53	14.53	14.14	14.15	14.23	13.61	40.7	40.7	40.9
3149	Other textile product mills - Usines d'autres produits textiles	1.8	1.7	1.7	11.46	11.41	10.97	11.14	11.15	10.55	41.5	41.5	39.7
315	Clothing manufacturing - Fabrication de vêtements	36.8	36.4	37.3	11.14	11.10	10.59	10.89	10.91	10.29	39.0	39.0	38.9
3151	Clothing knitting mills - Usines de tricotage de vêtements	7.3	7.1	7.4	10.41	10.47	9.89	10.10	10.20	9.66	39.9	39.6	39.2
3152	Cut & sew clothing mfg - Fabrication de vêtements coupés-cousus	28.2	28.0	28.7	11.36	11.28	10.76	11.12	11.12	10.45	38.7	38.8	38.8
3161	Leather & hide tanning & finishing - Tannage et finissage du cuir et des peaux	1.0	1.0	0.8	21.56	21.25	11.32	21.55	21.18	11.05	39.2	39.6	39.6
3162	Footwear manufacturing - Fabrication de chaussures	3.3	3.2	3.1	10.47	10.45	10.32	10.25	10.25	9.90	41.2	41.4	40.0

* Refer to survey overview. - Voir l'aperçu de l'enquête.

** Earnings and hours exclude unclassified - La rémunération et les heures excluent les non classifiées

Table 6
Estimates of Employment, Average Hourly Earnings and Hours for Employees Paid by the Hour, by Industry, Canada, Provinces and Territories.

(Continued - suite)

Tableau 6
Estimations de l'emploi, de la rémunération horaire moyenne et des heures, pour les salariés rémunérés à l'heure, par industrie, Canada, provinces et territoires.

		Employees paid by the hour - Salariés rémunérés à l'heure											
NAICS	Industry	Employment (in thousands)			Average hourly earnings (including overtime)			Average hourly earnings (excluding overtime)			Average weekly hours (including overtime)		
SCIAN	Industrie	Emploi (en milliers)			Rémunération horaire moyenne (incluant temps supplémentaire)			Rémunération horaire moyenne (excluant temps supplémentaire)			Heures hebdomadaires moyennes (incluant temps supplémentaire)		
		May 2002 Mai p	April 2002 Avril r	May 2001 Mai	May 2002 Mai p	April 2002 Avril r	May 2001 Mai	May 2002 Mai p	April 2002 Avril r	May 2001 Mai	May 2002 Mai p	April 2002 Avril r	May 2001 Mai
QUÉBEC													
3169	Other leather & allied product mfg - Fabr. d'autres produits en cuir et produits analogues	1.8	1.6	1.2	\$10.06	\$9.85	\$9.52	\$9.66	\$9.45	\$9.24	37.5	37.8	37.7
321	Wood product manufacturing - Fabrication de produits en bois	34.5	34.8	30.7	16.13	16.15	15.34	15.68	15.80	15.00	38.9	38.9	38.6
3211	Sawmills & wood preservation - Scieries et préservation du bois	17.0	17.3	15.3	16.96	16.82	16.90	16.45	16.41	16.51	39.4	39.5	38.3
3212	Veneer, plywood & engineered wood product mfg - Fabr. de placages, contreplaqués et produits en bois reconstitué	5.8	5.7	5.1	16.08	16.28	15.23	15.49	15.84	14.80	39.6	39.1	39.1
3219	Other wood product mfg - Fabrication d'autres produits en bois	11.7	11.8	10.3	14.90	15.05	13.11	14.62	14.85	12.89	38.0	37.9	38.8
322	Paper manufacturing - Fabrication du papier	23.2	22.0	25.0	23.80	24.31	24.02	22.91	23.70	22.86	39.6	39.2	38.7
3221	Pulp, paper & paperboard mills - Usines de pâte à papier, de papier et de carton	12.6	12.7	14.6	26.17	26.21	26.19	25.29	25.57	25.15	39.6	39.4	38.5
3251	Basic chemical mfg - Fabrication de produits chimiques de base	1.6	1.6	2.1	20.74	20.31	18.99	19.75	19.77	17.89	39.2	40.1	43.6
3254	Pharmaceutical & medicine manufacturing - Fabrication de produits pharmaceutiques et de médicaments	4.0	3.9	3.6	20.61	20.45	15.97	19.72	19.81	13.88	39.1	39.7	43.7
3256	Soap, cleaning compound & toilet preparation manufacturing - Fabrication de savons, de détachants et de produits de toilette	3.1	2.6	2.6	15.13	15.18	14.46	14.63	14.92	13.38	36.6	36.0	39.4
3259	Other chemical product mfg - Fabr. d'autres produits chimiques	1.5	1.4	1.7	17.61	17.42	16.18	16.80	16.95	15.13	38.9	38.7	42.9
326	Plastics & rubber products manufacturing - Fabrication de produits en caoutchouc et en plastique	23.4	23.3	23.4	16.24	16.24	15.40	15.78	15.93	14.86	38.7	38.3	39.1
3261	Plastic product mfg - Fabrication de produits en plastique	15.9	15.8	15.8	15.82	15.71	14.85	15.34	15.42	14.31	38.2	37.8	38.8
3262	Rubber product mfg - Fabrication de produits en caoutchouc	7.5	7.4	7.6	17.09	17.30	16.52	16.69	16.96	15.98	39.9	39.3	39.6
3271	Clay product & refractory manufacturing - Fabrication de produits en argile et produits réfractaires	1.4	1.4	1.3	16.53	16.50	16.50	16.11	16.13	16.02	39.0	38.8	37.6
3272	Glass & glass product mfg - Fabr. de verre et de produits en verre	3.0	3.1	2.8	16.94	16.87	16.95	16.44	16.64	16.30	37.0	37.0	36.2
3273	Cement & concrete prod. mfg - Fabr. de ciment et prod. en béton	4.1	3.9	4.5	17.46	17.42	17.03	16.30	16.80	16.84	39.8	39.7	39.4
3279	Other non-metallic mineral product manufacturing - Fabrication d'autres produits minéraux non métalliques	1.9	1.7	1.9	19.85	19.83	19.89	19.26	19.44	19.28	37.5	37.4	36.6
331	Primary metal mfg - Première transformation des métaux	20.4	19.9	22.1	22.32	22.29	21.82	21.15	21.12	20.34	40.9	40.9	41.5
3311	Iron & steel mills & ferro-alloy manufacturing - Sidérurgie	3.2	3.0	3.2	24.91	24.92	24.67	23.76	23.78	22.37	42.0	42.1	41.9
3313	Alumina & aluminium production & processing - Production et transformation d'alumine et d'aluminium	7.9	7.8	9.1	21.43	21.43	21.25	20.25	20.28	19.82	41.4	41.4	41.7
3315	Foundries - Fonderies	2.6	2.4	2.6	20.56	20.49	18.72	19.88	19.92	17.74	38.1	38.5	40.7
332	Fabricated metal product mfg - Fabrication de produits métalliques	33.7	33.2	31.6	16.78	16.69	16.26	16.30	16.40	15.65	39.8	39.9	40.1
3321	Forging & stamping - Forgeage et estampage	3.2	3.2	3.1	16.14	16.00	16.48	15.71	15.80	16.05	40.8	41.4	39.1
3323	Architectural & structural metals manufacturing - Fabr. produits architecture et éléments de charpentes métalliques	10.4	10.2	9.8	16.71	16.59	15.86	16.15	16.26	15.13	40.9	41.0	41.4
3327	Machine shops, turned product, screw, nut & bolt manufacturing - Ateliers usinage, fabr. produits tournés, vis, écrous et boulons	6.9	6.7	6.4	15.99	15.84	15.72	15.52	15.60	15.09	38.3	38.5	38.3
3329	Other fabricated metal prod. mfg - Fabr. d'autres prod. métalliques	4.0	4.0	3.8	17.45	17.50	16.97	16.96	16.85	16.11	40.0	40.0	40.6
333	Machinery manufacturing - Fabrication de machines	20.2	19.9	16.9	20.36	20.31	19.18	20.02	20.01	17.48	39.6	39.6	39.3
3331	Agricultural, construction & mining machinery manufacturing - Fabr. de machines pour agr., construction et extraction minière	2.9	2.8	2.1	19.72	19.68	18.62	19.46	19.34	16.86	38.5	38.5	38.2
3332	Industrial machinery mfg - Fabrication de machines industrielles	4.3	4.3	3.7	22.14	22.07	22.60	21.79	21.72	21.28	43.4	43.4	40.0
3333	Commercial & service industry machinery manufacturing - Fabr. de machines pour le commerce et les industries de services	1.2	1.2	1.2	19.74	19.71	18.80	19.30	19.56	17.37	40.0	40.0	39.4
3334	Ventilation, heating, a/c & commercial refrigeration equip. mfg - Fabr. d'appareils de chauff., vent., clima., réfrig. commerciale	2.8	2.8	2.4	17.39	17.35	15.71	16.95	16.92	13.71	38.8	38.8	39.0
3335	Metalworking machinery manufacturing - Fabrication de machines-outils pour le travail du métal	2.7	2.6	2.6	19.63	19.61	18.20	19.43	19.42	16.85	39.9	39.8	40.0
3336	Engine, turbine & power transmission equipment manufacturing - Fabr. moteurs, turbines et matériel de transmission de puissance	2.3	2.2	1.4	22.02	21.97	21.02	21.86	22.07	19.36	37.8	37.8	38.0
3339	Other general-purpose machinery manufacturing - Fabrication d'autres machines d'usage général	4.0	4.0	3.4	20.50	20.49	18.30	20.00	20.08	15.98	37.8	37.7	39.4
3342	Communications equip. mfg - Fabr. de matériel de communication	2.9	2.9	2.8	18.62	18.48	18.59	18.12	18.32	18.46	38.9	39.1	38.0
3344	Semiconductor & other electronic component manufacturing - Fabr. de semi-conducteurs et d'autres composants électroniques	4.2	4.2	4.0	18.64	18.57	17.72	18.44	18.59	17.45	37.4	37.3	37.9
3345	Navigational, measuring, medical & control instruments mfg - Fabr. d'instruments de navigation, mesure, commande, médicaux	2.4	2.4	3.6	18.60	18.26	17.98	18.13	18.13	17.75	38.1	38.2	38.4
3351	Electric lighting equip. mfg - Fabr. matériel électrique d'éclairage	2.0	2.1	1.7	15.75	15.74	16.92	15.38	15.31	16.45	39.5	39.4	39.4
3352	Household appliance mfg - Fabrication d'appareils ménagers	1.5	1.5	1.3	15.96	15.95	17.11	15.67	15.44	16.46	39.4	39.3	39.4
3353	Electrical equipment mfg - Fabrication de matériel électrique	3.2	3.2	2.5	18.90	18.87	18.26	18.55	18.40	17.79	36.2	36.0	38.5
3359	Other electrical equipment & component manufacturing - Fabr. d'autres types de matériel et de composants électriques	2.3	2.2	2.1	18.69	17.48	20.16	18.35	17.01	19.46	38.6	41.1	38.7

* Refer to survey overview. - Voir l'aperçu de l'enquête.

** Earnings and hours exclude unclassified - La rémunération et les heures excluent les non classifiées

Table 6
Estimates of Employment, Average Hourly Earnings and Hours for Employees Paid by the Hour, by Industry, Canada, Provinces and Territories.

(Continued - suite)

Tableau 6
Estimations de l'emploi, de la rémunération horaire moyenne et des heures, pour les salariés rémunérés à l'heure, par industrie, Canada, provinces et territoires.

		Employees paid by the hour - Salariés rémunérés à l'heure											
NAICS	Industry	Employment (in thousands)			Average hourly earnings (including overtime)			Average hourly earnings (excluding overtime)			Average weekly hours (including overtime)		
SCIAN	Industrie	Emploi (en milliers)			Rémunération horaire moyenne (incluant temps supplémentaire)			Rémunération horaire moyenne (excluant temps supplémentaire)			Heures hebdomadaires moyennes (incluant temps supplémentaire)		
		May p 2002 Mai p	April r 2002 Avril r	May 2001 Mai	May p 2002 Mai p	April r 2002 Avril r	May 2001 Mai	May p 2002 Mai p	April r 2002 Avril r	May 2001 Mai	May p 2002 Mai p	April r 2002 Avril r	May 2001 Mai
QUÉBEC													
336	Transportation equipment mfg - Fabr. de matériel de transport	34.1	26.9	33.5	\$21.26	\$20.90	\$20.74	\$20.62	\$20.47	\$19.91	41.6	40.4	41.6
3364	Aerospace product & parts manufacturing - Fabrication de produits aérospatiaux et de leurs pièces	17.4	10.3	17.9	22.14	22.06	21.83	21.78	21.74	21.06	43.9	42.1	44.0
3369	Other transportation equipment manufacturing - Fabrication d'autres types de matériel de transport	2.8	2.7	2.7	20.31	20.34	21.29	19.44	19.84	20.72	38.8	38.7	35.6
337	Furniture & related product manufacturing - Fabrication de meubles et de produits connexes	25.4	25.0	25.1	15.07	14.93	14.23	15.02	14.94	14.07	38.8	39.0	37.2
3371	Household & institutional furniture & kitchen cabinet mfg - Fabr. meubles de maison, d'étab. institu. et d'armoire de cuisine	18.5	18.2	18.5	14.87	14.77	14.02	14.82	14.80	13.85	39.1	39.2	36.7
3372	Office furniture (including fixtures) manufacturing - Fabr. de meubles de bureau, y compris les articles d'ameublement	5.7	5.7	5.4	15.92	15.57	15.11	15.86	15.56	14.94	38.0	39.0	38.4
3391	Medical equipment & supplies manufacturing - Fabrication de fournitures et matériel médicaux	3.1	3.2	3.0	16.47	16.40	15.51	16.29	16.31	15.25	36.2	36.1	36.0
3399	Other miscellaneous mfg - Autres activités diverses de fabrication	10.4	10.4	10.5	12.97	12.92	12.15	12.80	12.81	11.96	35.7	35.5	35.0
11-33N Goods producing industries - Branche productrice de biens		518.1	491.2	495.1	18.21	18.05	17.51	17.63	17.61	16.80	38.3	38.2	38.3
41-45N Trade - Commerce		342.5	326.7	317.8	13.31	13.24	13.00	13.18	13.14	12.86	28.1	28.0	27.6
41	Wholesale Trade - Commerce de gros	83.8	75.4	67.9	14.49	14.33	14.65	14.24	14.12	14.34	35.1	35.7	34.3
415	Motor vehicle & parts whl-dist - Gros-dist de véhicules automobiles et de leurs pièces	7.5	6.9	6.1	15.13	15.72	16.67	14.93	15.57	16.45	36.0	36.3	37.2
4151	Motor vehicle whl-dist - Gros-dist de véhicules automobiles	2.1	1.9	2.1	18.33	20.80	19.29	18.15	20.75	19.15	36.4	36.4	37.2
4152	New motor vehicle parts & accessories whl-dist - Gros-dist de pièces, d'accessoires neufs pour véhicules automobiles	4.9	4.5	3.6	14.08	13.66	15.24	13.87	13.45	14.96	35.9	36.2	37.2
416	Building material & supplies whl-dist - Gros-dist de matériaux et fournitures de construction	14.6	13.0	14.0	16.30	16.54	16.52	16.11	16.37	16.19	36.2	36.4	35.5
4161	Electrical, plumbing, heating & a/c equipment & supplies whl-dist - Gros-dist matériel et fourn. élec., plomberie, chauffage, climat.	4.4	4.1	3.4	16.12	15.74	16.18	15.88	15.50	15.80	36.4	36.5	37.5
4162	Metal service centres - Gros-dist métaux et produits métalliques	1.9	1.7	1.6	18.77	19.73	21.27	18.52	19.49	20.92	36.9	36.8	38.0
4163	Lumber, millwork, hardware & other building supplies whl-dist - Gros-dist bois d'oeuvre, menui. préfab., quinc., fourn. construc.	8.4	7.3	9.0	15.82	16.22	15.75	15.66	16.11	15.45	35.9	36.2	34.3
417	Machinery, equipment & supplies whl-dist - Gros-dist de machines, de matériel et de fournitures	12.3	10.4	9.6	18.19	18.52	18.34	17.73	18.14	18.13	36.3	35.6	34.2
4172	Const., forestry, mining & indus. mach. equip. & suppl. whl-dist - Gros-dist mach., matériel, fourn. indus., const., forest., minière	4.3	4.3	2.7	19.42	20.04	20.70	18.67	19.37	20.18	38.5	37.7	34.1
4179	Other machinery, equipment & supplies whl-dist - Gros-dist d'autres machines, matériel et fournitures	4.8	3.7	3.8	17.06	16.76	17.20	16.60	16.53	17.03	35.0	33.9	33.8
418	Miscellaneous whl-dist - Gros-dist de produits divers	14.5	11.8	8.4	14.25	13.95	14.42	14.07	13.86	14.15	32.9	35.9	33.0
4181	Recyclable material whl-dist - Gros-dist de matières recyclables	3.0	2.3	1.5	12.03	11.26	11.96	11.87	11.18	11.71	31.1	34.3	31.4
4182	Paper, paper product & disposable plastic product whl-dist - Gros-dist de papier, produits du papier et de plastique jetables	3.2	2.7	1.8	15.33	15.11	13.52	15.16	15.00	13.19	35.5	35.6	32.3
4183	Agricultural supplies whl-dist - Gros-dist de fournitures agricoles	1.1	0.9	0.6	16.70	16.69	15.72	16.59	16.64	15.52	34.8	34.4	33.4
4184	Chemical (except agricultural) & allied product whl-dist - Gros-dist de produits chimiques et analogues, sauf agricoles	1.8	1.5	1.8	17.91	18.07	19.01	17.73	17.97	18.77	32.9	34.2	34.2
4189	Other miscellaneous whl-dist - Gros-dist d'autres produits divers	5.4	4.4	2.7	12.92	12.80	12.91	12.70	12.70	12.63	32.0	37.8	33.4
419	Wholesale agents & brokers - Agents, courtiers commerce de gros	5.2	4.3	3.0	14.87	13.62	14.29	14.66	13.50	14.02	32.3	34.6	31.8
44-45	Retail trade - Commerce de détail	258.8	251.3	249.9	12.80	12.79	12.41	12.73	12.75	12.34	25.9	25.7	25.7
441	Motor vehicle & parts dealers - Marchands de véhicules automobiles et de leurs pièces	17.1	15.9	16.1	14.15	14.17	13.76	14.12	14.11	13.61	36.3	36.3	36.0
4411	Automobile dealers - Marchands d'automobiles	12.2	11.4	11.6	15.36	15.35	14.80	15.32	15.30	14.63	37.0	37.0	36.9
4413	Automotive parts, accessories & tire stores - Magasins de pièces, de pneus et d'accessoires pour véhicules auto.	3.2	2.9	3.1	11.95	11.95	11.84	11.93	11.92	11.78	33.5	33.5	32.6
445	Food & beverage stores - Magasins d'alimentation	88.4	86.8	84.4	13.30	13.33	13.04	13.20	13.29	13.00	24.2	23.9	23.5
4451	Grocery stores - Épiceries	73.5	72.1	70.1	13.55	13.61	13.29	13.47	13.57	13.26	24.2	24.0	23.5
4452	Specialty food stores - Magasins d'alimentation spécialisés	12.6	12.5	12.1	11.34	11.29	11.12	11.23	11.24	11.08	23.3	23.0	23.0
447	Gasoline stations - Stations-service	13.9	13.7	13.9	12.53	12.49	12.39	12.47	12.49	12.35	26.5	26.3	26.0
452	General merchandise stores - Mag. de fournitures de tout genre	28.1	26.3	28.5	13.12	13.06	12.79	13.04	13.04	12.71	25.1	24.9	25.0
4521	Department stores - Grands magasins	19.0	18.0	19.6	13.63	13.55	13.15	13.55	13.54	13.09	23.9	23.7	24.0
4529	Other general merchandise stores - Magasins d'autres fournitures de tout genres	9.1	8.3	8.9	12.20	12.14	12.09	12.12	12.12	11.98	27.6	27.5	27.1
4531	Florists - Fleuristes	1.5	1.4	1.2	12.56	12.70	12.80	12.52	12.66	12.82	24.7	24.8	24.5

* Refer to survey overview. - Voir l'aperçu de l'enquête.

** Earnings and hours exclude unclassified - La rémunération et les heures excluent les non classifiées

Table 6
Estimates of Employment, Average Hourly Earnings and Hours for
Employees Paid by the Hour, by Industry, Canada, Provinces and
Territories.

(Continued - suite)

Tableau 6
Estimations de l'emploi, de la rémunération horaire moyen-
ne et des heures, pour les salariés rémunérés à l'heure, par
industrie, Canada, provinces et territoires.

		Employees paid by the hour - Salariés rémunérés à l'heure											
NAICS	Industry	Employment (in thousands)			Average hourly earnings (including overtime)			Average hourly earnings (excluding overtime)			Average weekly hours (including overtime)		
SCIAN	Industrie	Emploi (en milliers)			Rémunération horaire moyenne (incluant temps supplémentaire)			Rémunération horaire moyenne (excluant temps supplémentaire)			Heures hebdomadaires moyennes (incluant temps supplémentaire)		
		May 2002 Mai p	April 2002 Avril r	May 2001 Mai	May 2002 Mai p	April 2002 Avril r	May 2001 Mai	May 2002 Mai p	April 2002 Avril r	May 2001 Mai	May 2002 Mai p	April 2002 Avril r	May 2001 Mai
QUÉBEC													
4532	Office supplies, stationery & gift stores - Magasins de fournitures de bureau, de papeterie et de cadeaux	3.4	3.3	3.2	\$9.64	\$9.59	\$9.36	\$9.59	\$9.54	\$9.34	25.4	26.0	26.2
4539	Other miscellaneous stores retailers - Autres mag. de détail divers	3.9	3.7	3.7	12.46	12.31	12.79	12.40	12.27	12.80	25.4	26.0	25.4
4541	Electronic shopping & mail-order houses - Entreprises de télémagasinage et de vente par correspondance	1.4	1.4	1.5	11.88	11.63	11.95	11.78	11.52	11.93	26.5	26.9	26.0
4542	Vending machine operators - Exploitants de distribu. automatiques	0.9	0.9	1.0	11.87	11.64	11.86	11.78	11.55	11.82	28.6	29.0	28.6
4543	Direct selling establishments - Établissements de vente directe	2.5	2.4	2.4	15.69	15.35	15.01	15.60	15.25	14.99	30.4	30.9	29.5
48-49	Transportation & warehousing - Transport et entreposage	64.7	64.1	63.9	18.91	18.83	18.25	18.25	18.24	17.79	35.4	35.2	34.7
482	Rail transportation - Transport ferroviaire	7.2	7.2	7.4	23.16	23.32	22.59	21.26	21.34	22.08	40.2	39.8	39.5
4842	Specialized freight trucking - Transport par camion de marchandises spéciales	6.7	6.5	6.9	13.33	13.33	13.03	12.90	13.05	12.74	39.0	38.8	39.1
488	Support activities for transport. - Activités de soutien au transport	7.2	7.1	6.7	18.92	18.52	17.82	18.32	18.01	17.03	34.1	34.1	34.2
4884	Support activities for road transportation - Activités de soutien au transport routier	1.3	1.5	1.5	15.87	15.98	15.03	15.62	15.76	14.72	36.3	36.1	36.2
4885	Freight transportation arrangement - Intermédiaires en transport de marchandises	1.8	1.7	1.6	20.51	19.77	18.89	19.98	19.15	18.10	33.4	33.2	33.8
491	Postal service - Services postaux	2.4	2.0	1.9	15.65	15.90	15.33	14.94	15.11	14.72	36.0	35.1	34.0
492	Couriers & messengers - Messageries et services de messagers	1.5	1.6	1.6	17.02	17.22	16.02	16.69	16.96	15.69	39.0	38.8	38.5
4921	Couriers - Messageries	1.2	1.3	1.3	16.48	16.70	15.38	16.07	16.35	14.96	38.2	38.1	37.9
4922	Locals messengers & local delivery - Services locaux de messagers et de livraison	0.3	0.3	0.3	18.93	19.21	18.64	18.89	19.28	18.67	41.8	41.6	41.0
51	Information & cultural industries - Industrie de l'information et industrie culturelle	28.2	29.0	29.0	18.92	18.96	18.24	18.56	18.77	17.95	32.3	32.1	32.5
5111	Newspaper, periodical, book & database publishers - Éditeurs de journaux, périodiques, livres et bases de données	7.1	7.1	6.7	16.62	16.53	15.63	16.55	16.52	15.47	33.4	33.3	33.7
52	Finance & insurance - Finance et assurances	24.9	22.0	22.1	15.44	15.51	15.21	15.43	15.49	15.10	27.4	28.0	29.2
522	Credit intermediation & related activities - Intermédiation financière et activités connexes	15.5	14.8	12.7	15.51	15.58	15.50	15.52	15.59	15.46	27.4	27.3	27.8
5221	Depository credit intermediation - Intermédiation financière par le biais de dépôts	13.5	12.9	11.1	15.01	15.13	14.89	15.02	15.13	14.84	27.3	27.1	27.6
53	Real estate & rental & leasing - Services immobiliers et services de location et de location à bail	19.2	19.7	20.9	12.66	12.77	13.12	12.35	12.58	12.82	26.9	26.9	25.7
532	Rental & leasing services - Services de location et location à bail	8.2	8.7	7.9	12.27	12.35	12.38	11.89	12.11	11.91	27.2	27.7	27.7
5321	Automotive equipment rental & leasing - Location et location à bail de matériel automobile	1.9	2.0	1.8	13.78	13.76	13.41	13.33	13.45	12.83	29.0	29.9	30.0
5322	Consumer goods rental - Location de biens de consommation	3.6	3.8	3.3	9.07	9.10	8.44	8.86	8.95	8.10	23.9	24.4	25.6
5324	Commercial & industrial machinery & equipment rental & leasing - Location, loc. à bail de machines, matériel d'usage comm., indus.	2.2	2.3	2.2	15.35	15.50	16.22	14.81	15.20	15.63	31.4	31.1	28.9
54	Professional, scientific & technical services - Services professionnels, scientifiques et techniques	36.8	38.4	38.5	16.21	16.21	16.98	16.01	16.05	16.65	30.2	30.5	30.8
5413	Architectural, engineering & related services - Architecture, génie et services connexes	6.5	6.3	10.1	21.15	21.27	23.44	20.72	21.04	23.31	36.4	35.4	35.0
56	Admin. & support, waste managemt. & remediation services - Services admin., soutien, gestion des déchets, assainissem.	73.7	69.1	68.5	13.43	13.35	13.09	13.11	13.13	12.97	29.7	29.6	29.0
561	Admin. & support services - Services administratifs et de soutien	70.6	66.0	65.5	13.37	13.29	13.03	13.07	13.10	12.91	29.8	29.6	29.1
5613	Employment services - Services d'emploi	17.2	15.9	16.1	12.94	12.71	12.35	12.63	12.51	12.24	30.5	30.3	29.5
5616	Investigation & security services - Services d'enquêtes et sécurité	10.9	10.5	9.8	10.92	10.81	10.71	10.62	10.59	10.58	31.0	30.8	29.5
5617	Services to buildings & dwellings - Services relatifs aux bâtiments et aux logements	19.6	17.7	19.3	13.95	13.91	13.55	13.82	13.86	13.52	29.0	28.8	28.8
61	Educational services - Services d'enseignement	3.3	3.2	3.5	12.56	12.04	11.59	12.43	11.96	11.43	21.9	22.3	22.9
611N	Education special - Éducation spéciale	99.5	101.9	100.4	15.45	15.25	14.42	15.37	15.17	14.34	35.0	35.0	35.8

* Refer to survey overview. - Voir l'aperçu de l'enquête.

** Earnings and hours exclude unclassified - La rémunération et les heures excluent les non classifiées

Table 6
Estimates of Employment, Average Hourly Earnings and Hours for Employees Paid by the Hour, by Industry, Canada, Provinces and Territories.

(Continued - suite)

Tableau 6
Estimations de l'emploi, de la rémunération horaire moyenne et des heures, pour les salariés rémunérés à l'heure, par industrie, Canada, provinces et territoires.

		Employees paid by the hour - Salariés rémunérés à l'heure											
NAICS	Industry	Employment (in thousands)			Average hourly earnings (including overtime)			Average hourly earnings (excluding overtime)			Average weekly hours (including overtime)		
SCIAN	Industrie	Emploi (en milliers)			Rémunération horaire moyenne (incluant temps supplémentaire)			Rémunération horaire moyenne (excluant temps supplémentaire)			Heures hebdomadaires moyennes (incluant temps supplémentaire)		
		May p 2002 Mai p	April r 2002 Avril r	May 2001 Mai	May p 2002 Mai p	April r 2002 Avril r	May 2001 Mai	May p 2002 Mai p	April r 2002 Avril r	May 2001 Mai	May p 2002 Mai p	April r 2002 Avril r	May 2001 Mai
QUÉBEC													
62	Health care & social assistance - Soins de santé et assistance sociale	245.4	243.0	240.2	\$20.54	\$20.56	\$19.47	\$20.34	\$20.40	\$19.27	27.5	27.3	27.6
621	Ambulatory health care services - Services de soins ambulatoires	40.4	40.1	38.5	15.09	14.93	14.81	15.01	14.86	14.66	31.9	32.0	32.2
6214	Out-patient care centres - Centres de soins ambulatoires	13.2	13.2	13.0	19.57	19.36	20.08	19.46	19.27	19.91	30.3	30.2	29.9
623	Nursing & residential care facilities - Étab. de soins infirmiers et de soins pour bénéficiaires internes	45.7	44.9	45.1	20.11	20.53	20.17	19.97	20.47	20.09	25.8	25.0	24.6
6231	Nursing care facilities - Établissements de soins infirmiers	10.8	10.7	10.5	20.49	21.05	21.03	20.35	20.99	20.95	24.8	23.8	23.3
6233	Community care facilities for the elderly - Établissements communautaires de soins pour personnes âgées	24.6	24.2	24.4	19.58	19.94	19.57	19.44	19.88	19.48	24.8	24.1	23.6
6239	Other residential care facilities - Autres établissements de soins pour bénéficiaires internes	5.5	5.4	5.5	19.25	19.78	19.67	19.13	19.71	19.61	31.5	30.4	29.9
624	Social assistance - Assistance sociale	36.3	36.1	34.7	11.87	12.23	11.08	11.83	12.20	11.05	32.1	32.6	32.0
6241	Individual & family services - Services individuels et familiaux	15.1	15.0	14.1	13.45	13.90	12.21	13.41	13.87	12.18	31.5	31.9	32.2
6243	Vocational rehabilitation services - Services de réadaptation professionnelle	5.4	5.4	5.4	13.17	13.69	12.77	13.13	13.66	12.74	33.9	33.7	33.1
6244	Child day-care services - Services de garderie	14.5	14.5	14.0	9.54	9.75	8.96	9.50	9.72	8.94	32.8	33.4	31.7
71	Arts, entertainment & recreation - Arts, spectacles et loisirs	35.5	32.1	34.2	14.70	14.84	14.19	14.61	14.79	14.09	23.9	24.0	23.1
712	Heritage institutions - Établissements du patrimoine	3.1	2.9	2.9	16.51	16.27	16.41	16.44	16.20	16.33	28.0	28.7	26.1
713	Amusement, gambling & recreation industries - Divertissement, loisirs et jeux de hasard et loteries	27.3	24.2	26.2	14.26	14.43	13.53	14.21	14.40	13.43	23.5	23.4	22.7
7132	Gambling industries - Jeux de hasard et loteries	4.8	4.3	3.6	21.29	20.82	20.72	21.22	20.84	20.48	29.1	29.9	29.7
7139	Other amusement & recreation industries - Autres services de divertissement et de loisirs	20.8	18.3	20.8	11.75	12.00	11.35	11.70	11.96	11.28	21.8	21.5	21.1
72	Accommodation & food services - Hébergement et services de restauration	180.2	172.7	176.2	10.16	10.20	9.64	10.13	10.24	9.57	26.9	26.7	25.4
7212	RV (recreational vehicle) parks & recreational camps - Parcs pour véhicules de plaisance et camps de loisirs	3.1	2.0	3.2	11.41	10.84	10.39	11.39	10.79	10.37	27.6	28.8	27.5
722	Food services & drinking places - Services de restauration et débits de boissons	138.1	134.3	137.7	9.23	9.29	8.72	9.20	9.34	8.63	26.3	26.1	24.3
7221	Full-service restaurants - Restaurants à service complet	65.1	63.5	64.3	9.04	9.12	8.93	9.00	9.17	8.84	27.1	27.0	23.5
7222	Limited-service eating places - Établissements de restauration à service restreint	44.4	42.8	44.6	9.31	9.39	8.42	9.29	9.44	8.34	25.6	25.2	25.4
7224	Drinking places (alcoholic beverages) - Débits de boissons (alcoolisées)	17.1	16.8	17.1	9.49	9.47	8.52	9.46	9.53	8.44	24.5	24.2	23.9
81	Other services (except public administration) - Autres services, sauf les administrations publiques	59.4	57.7	55.9	13.32	13.51	12.90	13.11	13.33	12.66	28.6	28.1	28.4
811	Repair & maintenance - Réparation et entretien	23.1	22.7	21.2	13.76	13.79	13.08	13.33	13.45	12.56	32.9	32.5	32.7
8111	Automotive repair & maintenance - Réparation et entretien de véhicules automobiles	14.0	13.8	13.2	12.99	13.17	12.56	12.92	13.07	12.41	34.3	33.7	34.1
8113	Comm. & ind. mach. & equip. (exc. auto. & electro.) repair & mnt. - Répar. et entretien mach., mat. comm., ind., sauf auto., électro.	4.9	4.7	4.3	17.03	17.02	16.09	15.95	16.28	14.86	31.7	31.4	31.4
8114	Personal & household goods repair & maintenance - Réparation et entretien d'articles personnels et ménagers	3.2	3.2	2.8	12.91	12.66	11.76	12.17	12.12	10.88	29.7	29.8	29.6
812	Personal & laundry services - Services personnels et services de blanchissage	16.9	16.6	15.4	11.11	11.37	10.96	11.04	11.32	10.89	28.0	27.4	27.1
8129	Other personal services - Autres services personnels	2.2	2.1	2.0	10.03	9.92	9.44	9.94	9.86	9.35	30.1	30.0	30.5
91	Public administration - Administrations publiques	23.2	22.6	23.5	17.07	16.94	16.55	16.91	16.83	16.45	44.5	45.0	44.9
913	Local, municipal & regional public administration - Administrations publiques locales, municipales et régionales	19.9	19.3	19.9	17.49	17.36	16.86	17.34	17.26	16.77	45.2	45.6	45.6
41-91N	Service producing industries - Branche productrice de services	1,139.3	1,102.4	1,096.5	15.19	15.24	14.79	14.98	15.09	14.60	28.7	28.6	28.2
00-91N	Industrial aggregate (including unclassified) - Ensemble des industries y compris les entreprises non classifiées **	1,657.5	1,593.7	1,591.7	16.33	16.29	15.82	15.96	16.01	15.41	31.7	31.5	31.4

* Refer to survey overview. - Voir l'aperçu de l'enquête.

** Earnings and hours exclude unclassified - La rémunération et les heures excluent les non classifiées

Table 6
Estimates of Employment, Average Hourly Earnings and Hours for
Employees Paid by the Hour, by Industry, Canada, Provinces and
Territories.

(Continued - suite)

Tableau 6
Estimations de l'emploi, de la rémunération horaire moyen-
ne et des heures, pour les salariés rémunérés à l'heure, par
industrie, Canada, provinces et territoires.

		Employees paid by the hour - Salariés rémunérés à l'heure											
NAICS	Industry	Employment (in thousands)			Average hourly earnings (including overtime)			Average hourly earnings (excluding overtime)			Average weekly hours (including overtime)		
SCIAN	Industrie	Emploi (en milliers)			Rémunération horaire moyenne (incluant temps supplémentaire)			Rémunération horaire moyenne (excluant temps supplémentaire)			Heures hebdomadaires moyennes (incluant temps supplémentaire)		
		May 2002 Mai p	April 2002 Avril r	May 2001 Mai	May 2002 Mai p	April 2002 Avril r	May 2001 Mai	May 2002 Mai p	April 2002 Avril r	May 2001 Mai	May 2002 Mai p	April 2002 Avril r	May 2001 Mai
ONTARIO													
113	Forestry & logging - Foresterie et exploitation forestière	3.2	3.2	3.7	\$23.73	\$23.72	\$23.10	\$23.01	\$23.10	\$20.97	37.4	37.4	37.8
1133	Logging - Exploitation forestière	3.1	3.2	3.6	23.90	23.88	23.24	23.16	23.24	21.09	37.4	37.4	37.9
212	Mining (except oil & gas) - Extraction minière, sauf l'extraction de pétrole et de gaz	9.0	8.7	7.3	24.48	24.61	23.64	22.88	23.62	22.53	41.8	41.4	41.5
2122	Metal ore mining - Extraction de minerais métalliques	5.8	5.9	5.2	26.22	26.22	24.94	24.47	25.16	23.83	41.2	41.2	41.3
213	Support activities for mining & oil & gas extraction - Activités de soutien à l'extraction minière, du pétrole et du gaz	2.0	2.0	1.3	23.94	23.87	21.39	21.78	22.07	19.66	43.0	42.8	42.1
22	Utilities - Services publics	18.0	17.4	16.8	26.04	26.06	25.95	23.65	25.26	22.83	41.4	41.2	40.6
23	Construction - Construction	152.2	137.6	133.5	22.98	22.67	22.61	22.39	22.04	21.92	37.2	37.9	38.3
231	Prime contracting - Entrepreneurs principaux	50.0	41.3	39.7	21.95	21.45	21.14	21.47	20.42	20.19	38.9	39.7	38.6
2313	Engineering construction - Travaux de génie	15.4	12.2	11.3	23.24	22.48	22.69	22.72	21.50	21.73	40.4	41.0	42.5
232	Trade contracting - Entrepreneurs spécialisés	102.2	96.3	93.8	23.51	23.22	23.24	22.85	22.76	22.65	36.3	37.1	38.2
2323	Building exterior finishing work - Finition extérieure de bâtiments	14.7	13.5	14.0	22.14	21.51	20.96	21.56	21.09	20.45	34.7	35.5	36.9
2324	Building interior finishing work - Finition intérieure de bâtiments	14.6	13.6	13.3	20.27	20.07	20.56	19.67	19.61	20.06	34.3	35.4	36.2
2325	Bldg equipment installation - Installation d'équipements techniq.	48.8	48.3	45.0	24.52	24.31	24.81	23.80	23.82	24.17	38.3	39.0	39.3
31-33	Manufacturing - Fabrication	665.9	653.5	653.4	20.80	20.74	20.21	19.94	20.12	19.34	39.5	39.5	39.5
	Non-durable goods - Biens non durables	257.0	250.3	250.2	18.58	18.52	17.87	17.93	18.03	17.13	38.4	38.4	38.2
	Durable goods - Biens durables	408.9	403.1	403.1	22.13	22.05	21.59	21.19	21.38	20.65	40.2	40.2	40.2
311	Food manufacturing - Fabrication d'aliments	69.2	67.5	65.5	17.27	17.29	16.45	16.43	16.88	15.77	36.7	36.6	35.7
3114	Fruit & vegetable preserving & specialty food mfg - Mise en conserve de fruits, légumes et fabr. de spéc. alimentaires	11.4	11.2	10.1	20.60	20.59	19.00	19.96	20.31	18.58	37.2	37.2	36.2
3115	Dairy product manufacturing - Fabrication de produits laitiers	6.5	6.3	5.9	15.30	15.36	14.50	14.22	14.82	13.74	36.6	36.4	35.6
3116	Meat product manufacturing - Fabrication de produits de viande	13.8	13.6	13.5	15.67	15.67	14.98	14.76	15.15	14.17	36.0	35.9	35.8
3118	Bakeries & tortilla manufacturing - Boulangeries et fabr. de tortillas	16.0	15.6	15.7	15.56	15.54	15.07	14.98	15.23	14.66	36.0	35.9	34.0
3119	Other food manufacturing - Fabrication d'autres aliments	8.7	8.4	8.2	16.56	16.55	15.65	16.00	16.40	15.05	36.7	36.6	35.5
3141	Textile furnishings mills - Usines de textiles domestiques	2.7	2.7	2.7	15.17	15.16	14.27	14.77	14.81	13.89	40.5	40.5	40.6
3149	Other textile product mills - Usines d'autres produits textiles	3.6	3.5	3.4	13.48	13.44	13.78	13.14	13.17	13.49	42.4	42.4	40.1
3162	Footwear manufacturing - Fabrication de chaussures	2.4	2.3	2.0	12.68	12.66	12.25	12.25	12.43	12.16	39.7	39.5	39.2
3169	Other leather & allied product mfg - Fabr. d'autres produits en cuir et produits analogues	0.8	0.8	0.6	12.19	12.28	12.10	11.91	12.03	11.89	39.8	39.9	39.0
3211	Sawmills & wood preservation - Scieries et préservation du bois	7.4	7.0	6.8	17.98	17.71	18.25	17.39	17.25	17.87	39.9	40.5	38.2
3212	Veneer, plywood & engineered wood product mfg - Fabr. de placages, contreplaqués et produits en bois reconstitué	4.9	4.8	4.3	20.28	20.69	19.06	19.84	20.28	18.75	39.7	38.2	39.0
3219	Other wood product mfg - Fabrication d'autres produits en bois	10.4	10.4	10.2	18.38	18.26	16.92	18.08	18.09	16.71	38.7	38.6	39.7
3221	Pulp, paper & paperboard mills - Usines de pâte à papier, de papier et de carton	10.1	10.0	11.2	27.36	27.24	27.31	26.51	26.58	26.24	39.5	39.6	39.3
3252	Resin, synth. rubber, artificial & synth. fibres & filaments mfg - Fabr. résines, caout. synth., fibres, filaments artif. et synth.	3.4	2.8	2.7	27.63	27.42	25.77	27.24	27.23	24.25	39.1	38.1	43.1
3255	Paint, coating & adhesive manufacturing - Fabrication de peintures, de revêtements et d'adhésifs	2.9	2.8	2.1	17.92	18.08	15.78	17.18	17.53	13.69	41.7	43.5	44.5
3256	Soap, cleaning compound & toilet preparation manufacturing - Fabrication de savons, de détachants et de produits de toilette	4.2	4.3	4.9	22.74	22.84	20.17	22.10	22.50	19.09	39.0	38.9	42.2
3259	Other chemical product mfg - Fabr. d'autres produits chimiques	4.0	3.7	3.7	21.63	21.87	21.38	20.93	21.21	19.80	39.0	38.4	40.9
326	Plastics & rubber products manufacturing - Fabrication de produits en caoutchouc et en plastique	48.8	48.5	48.5	18.61	18.51	17.70	17.90	18.03	17.08	40.4	40.3	40.3
3261	Plastic product mfg - Fabrication de produits en plastique	38.7	38.5	38.4	19.24	19.17	18.35	18.67	18.87	17.87	39.7	39.5	39.6
3262	Rubber product mfg - Fabrication de produits en caoutchouc	10.2	10.0	10.1	16.43	16.20	15.43	15.21	15.08	14.30	43.1	43.5	42.8
3272	Glass & glass product mfg - Fabr. de verre et de produits en verre	5.3	5.3	5.6	23.31	23.23	23.67	23.16	23.20	23.22	37.2	37.2	36.8
3273	Cement & concrete prod. mfg - Fabr. de ciment et prod. en béton	7.8	7.1	7.8	18.17	18.04	18.28	17.06	17.27	17.03	39.1	39.1	37.5
331	Primary metal mfg - Première transformation des métaux	35.9	35.0	40.0	24.04	23.97	24.14	23.07	22.89	23.27	40.9	41.0	40.9
3311	Iron & steel mills & ferro-alloy manufacturing - Sidérurgie	16.0	15.8	17.4	25.22	25.18	25.85	24.56	24.25	25.30	41.2	41.1	39.7
3312	Steel product manufacturing from purchased steel - Fabrication de produits en acier à partir d'acier acheté	4.6	4.4	5.5	21.71	21.63	21.81	19.98	20.41	20.51	42.0	42.1	42.1
3314	Non-ferrous metal (except aluminium) production & processing - Production et transform. de métaux non ferreux, sauf l'aluminium	3.7	3.7	5.4	25.12	25.33	24.66	23.78	23.79	23.22	42.0	41.5	42.9
3315	Foundries - Fonderies	9.3	9.0	9.3	23.12	22.84	22.61	22.11	21.75	21.77	39.7	40.2	41.4

* Refer to survey overview. - Voir l'aperçu de l'enquête.

** Earnings and hours exclude unclassified - La rémunération et les heures excluent les non classifiées

Table 6
Estimates of Employment, Average Hourly Earnings and Hours for
Employees Paid by the Hour, by Industry, Canada, Provinces and
Territories.

(Continued - suite)

Tableau 6
Estimations de l'emploi, de la rémunération horaire moyen-
ne et des heures, pour les salariés rémunérés à l'heure, par
industrie, Canada, provinces et territoires.

		Employees paid by the hour - Salariés rémunérés à l'heure											
NAICS	Industry	Employment (in thousands)			Average hourly earnings (including overtime)			Average hourly earnings (excluding overtime)			Average weekly hours (including overtime)		
SCIAN	Industrie	Emploi (en milliers)			Rémunération horaire moyenne (incluant temps supplémentaire)			Rémunération horaire moyenne (excluant temps supplémentaire)			Heures hebdomadaires moyennes (incluant temps supplémentaire)		
		May p 2002 Mai p	April r 2002 Avril r	May 2001 Mai	May p 2002 Mai p	April r 2002 Avril r	May 2001 Mai	May p 2002 Mai p	April r 2002 Avril r	May 2001 Mai	May p 2002 Mai p	April r 2002 Avril r	May 2001 Mai
ONTARIO													
332	Fabricated metal product mfg - Fabrication de produits métalliques	79.2	78.3	77.6	\$19.50	\$19.35	\$18.78	\$18.84	\$18.96	\$17.98	40.4	40.6	40.5
3323	Architectural & structural metals manufacturing - Fabr. produits architecture et éléments de charpentes métalliques	18.0	17.7	17.7	18.58	18.45	18.31	17.74	17.90	17.58	41.0	41.1	40.6
3327	Machine shops, turned product, screw, nut & bolt manufacturing - Ateliers usinage, fabr. produits tournés, vis, écrous et boulons	15.5	15.4	15.4	19.95	19.76	19.21	19.43	19.46	18.60	40.0	40.6	40.4
3328	Coating, engraving, heat treating & allied activities - Revêtement, gravure, traitement thermique et activités analogues	10.3	10.1	9.8	18.84	18.77	17.95	18.32	18.39	17.38	39.4	39.2	40.2
3329	Other fabricated metal prod. mfg - Fabr. d'autres prod. métalliques	9.3	9.2	9.9	20.54	20.20	19.70	20.01	19.94	19.07	40.1	40.6	40.0
333	Machinery manufacturing - Fabrication de machines	50.2	49.8	47.6	23.37	23.31	22.58	22.84	22.74	21.03	39.9	39.9	39.9
3331	Agricultural, construction & mining machinery manufacturing - Fabr. de machines pour agri., construction et extraction minière	5.8	5.8	5.5	22.66	22.62	21.68	22.30	22.20	20.20	38.4	38.4	37.8
3332	Industrial machinery mfg - Fabrication de machines industrielles	5.5	5.6	4.9	24.33	24.28	22.99	23.90	23.89	21.45	39.6	39.6	41.4
3335	Metalworking machinery manufacturing - Fabrication de machines-outils pour le travail du métal	15.6	15.5	15.2	23.73	23.69	23.01	23.09	23.05	21.36	39.9	39.8	40.0
3339	Other general-purpose machinery manufacturing - Fabrication d'autres machines d'usage général	12.8	12.8	12.4	24.65	24.60	23.74	24.16	24.04	22.30	40.2	40.2	39.9
334	Computer & electronic product manufacturing - Fabrication de produits informatiques et électroniques	23.6	23.9	22.5	19.69	19.59	18.97	19.34	19.34	18.82	38.5	38.7	38.9
3341	Computer & peripheral equipment manufacturing - Fabrication de matériel informatique et périphérique	3.7	3.9	5.0	16.94	16.88	16.31	16.50	15.80	16.19	38.6	38.7	39.5
3342	Communications equip. mfg - Fabr. de matériel de communication	5.4	5.4	4.3	21.26	21.19	20.45	20.89	21.00	20.27	38.9	39.1	40.1
3344	Semiconductor & other electronic component manufacturing - Fabr. de semi-conducteurs et d'autres composants électroniques	5.2	5.2	4.2	18.89	18.75	18.38	18.56	18.74	18.28	38.6	39.1	39.3
3345	Navigational, measuring, medical & control instruments mfg - Fabr. d'instruments de navigation, mesure, commande, médicaux	7.4	7.4	7.6	20.80	20.75	20.53	20.43	20.67	20.34	38.5	38.5	38.3
3352	Household appliance mfg - Fabrication d'appareils ménagers	3.2	3.1	2.3	18.08	18.06	19.40	17.82	17.80	18.92	39.6	39.5	39.4
3353	Electrical equipment mfg - Fabrication de matériel électrique	6.1	6.0	4.8	20.39	20.37	19.49	20.01	19.82	18.50	37.6	37.5	35.6
3359	Other electrical equipment & component manufacturing - Fabr. d'autres types de matériel et de composants électriques	5.6	5.5	5.8	19.53	19.50	20.08	19.02	19.03	19.31	39.8	39.6	36.1
336	Transportation equipment mfg - Fabr. de matériel de transport	127.8	125.8	126.8	25.29	25.22	24.54	23.63	24.24	23.41	41.2	41.3	41.5
3363	Motor vehicle parts mfg - Fabr. de pièces pour véhicules auto.	67.8	67.0	69.4	22.83	22.78	22.25	20.75	21.81	21.04	41.0	41.1	41.4
3371	Household & institutional furniture & kitchen cabinet mfg - Fabr. meubles de maison, d'étab. instit. et d'armoire de cuisine	16.0	15.7	16.2	18.35	18.30	17.62	18.33	18.31	17.53	38.3	38.5	38.4
3372	Office furniture (including fixtures) manufacturing - Fabr. de meubles de bureau, y compris les articles d'ameublement	15.1	15.1	14.6	18.45	18.39	17.34	18.36	18.40	17.17	38.9	38.3	39.6
3391	Medical equipment & supplies manufacturing - Fabrication de fournitures et matériel médicaux	4.6	4.5	4.5	17.82	17.78	17.46	17.53	17.62	17.25	36.5	36.4	35.9
3399	Other miscellaneous mfg - Autres activités diverses de fabrication	11.5	11.5	12.2	16.16	16.15	15.59	15.91	16.00	15.40	36.9	36.8	35.5
11-33N Goods producing industries - Branche productrice de biens		851.1	823.0	816.5	21.35	21.23	20.76	20.49	20.60	19.87	39.1	39.3	39.3
41-45N Trade - Commerce		536.5	517.1	502.5	14.93	14.79	14.47	14.78	14.66	14.30	28.9	28.7	28.4
41	Wholesale Trade - Commerce de gros	137.8	123.8	112.5	17.31	17.09	16.76	17.03	16.83	16.44	35.4	35.4	35.4
414	Personal & household goods whl-dist - Gros-dist d'articles personnels et ménagers	19.7	20.1	17.7	15.11	15.02	15.42	14.95	14.79	15.36	35.6	35.2	33.7
415	Motor vehicle & parts whl-dist - Gros-dist de véhicules automobiles et de leurs pièces	14.1	13.1	10.4	18.75	20.01	19.66	18.53	19.84	19.36	36.7	36.7	37.7
4152	New motor vehicle parts & accessories whl-dist - Gros-dist de pièces, d'accessoires neufs pour véhicules automobiles	8.9	8.2	6.3	17.29	18.13	19.09	17.06	17.93	18.81	36.5	36.6	37.6
416	Building material & supplies whl-dist - Gros-dist de matériaux et fournitures de construction	24.8	22.2	22.0	17.62	17.58	17.18	17.38	17.32	16.77	36.6	36.5	35.6
4162	Metal service centres - Gros-dist métaux et produits métalliques	4.2	3.5	3.2	18.89	18.98	20.15	18.64	18.69	19.77	36.9	36.9	34.1
417	Machinery, equipment & supplies whl-dist - Gros-dist de machines, de matériel et de fournitures	25.6	21.4	21.6	20.32	20.45	19.77	19.81	20.03	19.58	36.0	35.7	36.2
418	Miscellaneous whl-dist - Gros-dist de produits divers	24.8	19.9	14.9	16.67	15.91	16.11	16.49	15.79	15.86	33.8	34.3	33.3
419	Wholesale agents & brokers - Agents, courtiers commerce de gros	10.0	8.5	6.1	19.14	18.14	16.06	18.89	17.96	15.69	33.9	35.1	34.4
44-45	Retail trade - Commerce de détail	398.7	393.3	390.0	13.84	13.82	13.58	13.76	13.77	13.50	26.7	26.6	26.4
441	Motor vehicle & parts dealers - Marchands de véhicules automobiles et de leurs pièces	25.0	25.0	23.8	16.92	16.89	16.80	16.89	16.82	16.69	38.4	38.2	38.0
4413	Automotive parts, accessories & tire stores - Magasins de pièces, de pneus et d'accessoires pour véhicules auto.	4.1	3.9	3.8	12.66	12.66	13.01	12.64	12.61	12.96	35.8	35.8	34.4

* Refer to survey overview. - Voir l'aperçu de l'enquête.

** Earnings and hours exclude unclassified - La rémunération et les heures excluent les non classifiées

Table 6

Estimates of Employment, Average Hourly Earnings and Hours for Employees Paid by the Hour, by Industry, Canada, Provinces and Territories.

(Continued - suite)

Tableau 6

Estimations de l'emploi, de la rémunération horaire moyenne et des heures, pour les salariés rémunérés à l'heure, par industrie, Canada, provinces et territoires.

		Employees paid by the hour - Salariés rémunérés à l'heure											
NAICS	Industry	Employment (in thousands)			Average hourly earnings (including overtime)			Average hourly earnings (excluding overtime)			Average weekly hours (including overtime)		
SCIAN	Industrie	Emploi (en milliers)			Rémunération horaire moyenne (incluant temps supplémentaire)			Rémunération horaire moyenne (excluant temps supplémentaire)			Heures hebdomadaires moyennes (incluant temps supplémentaire)		
		May p 2002 Mai p	April r 2002 Avril r	May 2001 Mai	May p 2002 Mai p	April r 2002 Avril r	May 2001 Mai	May p 2002 Mai p	April r 2002 Avril r	May 2001 Mai	May p 2002 Mai p	April r 2002 Avril r	May 2001 Mai
ONTARIO													
445	Food & beverage stores - Magasins d'alimentation	95.0	93.5	93.8	\$17.91	\$17.90	\$17.86	\$17.84	\$17.83	\$17.79	23.2	23.1	22.3
4451	Grocery stores - Épiceries	76.8	76.1	76.3	18.25	18.26	18.24	18.21	18.18	18.17	23.1	23.0	22.2
446	Health & personal care stores - Magasins de produits de santé et de soins personnels	42.2	42.0	41.5	14.44	14.46	13.97	14.42	14.46	13.94	26.5	26.5	26.5
451	Sporting goods, hobby, book & music stores - Magasins d'articles de sport, passe-temps, musique et livres	23.2	23.2	22.4	11.01	11.07	10.59	10.99	11.03	10.57	24.5	24.4	25.5
452	General merchandise stores - Mag. de fournitures de tout genre	71.6	70.5	73.9	12.33	12.34	12.19	12.26	12.32	12.12	24.8	24.4	24.4
4521	Department stores - Grands magasins	46.0	45.3	48.6	12.79	12.86	12.60	12.71	12.84	12.54	23.7	23.0	23.5
453	Miscellaneous store retailers - Magasins de détail divers	21.5	21.0	20.4	11.94	11.84	11.69	11.90	11.79	11.69	28.5	29.0	28.7
4531	Florists - Fleuristes	2.4	2.4	2.2	13.16	13.23	13.16	13.12	13.20	13.18	23.8	24.0	23.7
4532	Office supplies, stationery & gift stores - Magasins de fournitures de bureau, de papeterie et de cadeaux	8.7	8.5	8.2	11.73	11.68	11.30	11.69	11.63	11.30	26.4	26.9	27.2
4541	Electronic shopping & mail-order houses - Entreprises de télémarketing et de vente par correspondance	3.6	3.4	3.3	19.49	19.97	20.00	19.39	19.93	20.05	32.3	31.8	32.0
4542	Vending machine operators - Exploitants de distribu. automatiques	2.0	2.0	2.0	11.87	11.75	12.00	11.79	11.67	11.98	26.0	26.0	25.8
4543	Direct selling establishments - Établissements de vente directe	5.1	5.1	4.9	15.16	14.92	15.00	15.07	14.87	14.99	30.2	30.5	30.0
48-49	Transportation & warehousing - Transport et entreposage	90.1	91.5	92.9	19.00	18.94	18.65	18.46	18.45	18.09	39.1	38.9	38.2
482	Rail transportation - Transport ferroviaire	6.5	6.5	6.6	18.96	19.04	18.26	18.14	18.14	17.57	43.9	43.6	43.6
484	Truck transportation - Transport par camion	23.7	23.6	24.2	17.47	17.50	17.57	16.96	17.15	17.23	41.8	41.6	40.9
4854	School & employee bus transportation - Transport scolaire et transport d'employés par autobus	10.5	10.5	10.2	16.62	16.68	15.70	16.38	16.52	13.67	31.9	31.7	29.6
488	Support activities for transport. - Activités de soutien au transport	11.0	12.6	12.9	19.58	19.28	18.41	19.03	18.73	17.79	39.6	39.4	40.3
4884	Support activities for road transportation - Activités de soutien au transport routier	1.8	2.8	2.8	14.58	14.61	14.11	14.22	14.20	13.54	43.0	42.9	43.1
4885	Freight transportation arrangement - Intermédiaires en transport de marchandises	5.8	6.0	6.4	22.92	22.98	21.53	22.53	22.58	21.04	40.9	40.8	42.5
491	Postal service - Services postaux	5.3	5.5	5.5	18.35	18.40	17.91	17.64	17.70	17.28	34.2	34.0	32.8
4921	Couriers - Messageries	2.3	3.1	2.9	20.26	19.70	19.41	19.91	19.46	19.09	34.3	34.1	33.4
4922	Locals messengers & local delivery - Services locaux de messagers et de livraison	0.3	0.3	0.3	28.11	28.76	28.34	28.26	29.05	28.50	40.8	40.6	40.3
51	Information & cultural industries - Industrie de l'information et industrie culturelle	51.4	51.4	51.9	20.93	20.96	20.49	20.64	20.77	20.30	30.6	30.4	29.7
511	Publishing industries - Édition	15.9	15.7	15.2	19.08	19.01	18.32	18.94	18.97	18.16	34.5	34.3	34.0
512	Motion picture & sound recording industries - Industries du film et de l'enregistrement sonore	7.4	7.3	8.2	13.11	12.89	13.23	12.69	12.40	12.12	20.8	20.8	18.5
513	Broadcasting & telecommuni. - Radiotélévision et télécommuni.	19.5	19.7	20.1	24.63	24.81	24.24	24.13	24.50	24.15	33.0	32.6	32.2
514	Information services & data processing services - Services d'information et de traitement des données	8.6	8.6	8.4	20.20	20.08	19.59	20.13	20.03	19.59	26.4	26.5	26.8
52	Finance & insurance - Finance et assurances	52.1	47.0	48.6	17.64	17.54	16.09	17.65	17.52	15.98	27.6	27.6	29.6
522	Credit intermediation & related activities - Intermédiation financière et activités connexes	31.6	30.4	29.1	17.67	17.54	14.98	17.70	17.56	14.92	26.8	26.7	28.6
5222	Non-depository credit intermediation - Intermédiation financière non faite par le biais de dépôts	5.3	4.9	3.6	18.68	18.67	18.51	18.70	18.69	18.45	28.0	27.8	31.9
53	Real estate & rental & leasing - Services immobiliers et services de location et de location à bail	39.5	39.7	41.0	15.53	15.77	16.72	15.16	15.53	16.41	27.9	28.5	28.1
5311	Lessors of real estate - Bailleurs de biens immobiliers	13.5	12.8	13.2	15.33	15.74	15.37	15.02	15.54	15.19	24.5	25.2	25.0
5322	Consumer goods rental - Location de biens de consommation	5.4	5.5	4.9	10.22	10.82	11.37	9.86	10.61	11.02	25.8	26.3	26.9
5324	Commercial & industrial machinery & equipment rental & leasing - Location, loc. à bail de machines, matériel d'usage comm., indus.	5.1	5.5	5.0	19.01	19.18	22.90	18.50	18.86	22.37	34.2	35.2	31.9
533	Lessors of non-fin. intangible assets (except copyrighted works) - Bail. biens incorp. non-fin., sauf oeuvres protég. droit d'auteur	1.4	1.5	1.4	12.47	12.24	13.97	11.87	11.80	13.40	30.0	31.4	30.3
54	Professional, scientific & technical services - Services professionnels, scientifiques et techniques	71.3	73.5	71.6	19.41	19.58	21.22	19.19	19.36	20.93	30.8	31.0	31.1
5413	Architectural, engineering & related services - Architecture, génie et services connexes	11.3	10.8	18.3	26.56	26.92	30.47	26.07	26.47	30.66	37.1	36.3	34.9

* Refer to survey overview. - Voir l'aperçu de l'enquête.

** Earnings and hours exclude unclassified - La rémunération et les heures excluent les non classifiées

Table 6
Estimates of Employment, Average Hourly Earnings and Hours for Employees Paid by the Hour, by Industry, Canada, Provinces and Territories.

(Continued - suite)

Tableau 6
Estimations de l'emploi, de la rémunération horaire moyenne et des heures, pour les salariés rémunérés à l'heure, par industrie, Canada, provinces et territoires.

		Employees paid by the hour - Salariés rémunérés à l'heure											
NAICS	Industry	Employment (in thousands)			Average hourly earnings (including overtime)			Average hourly earnings (excluding overtime)			Average weekly hours (including overtime)		
SCIAN	Industrie	Emploi (en milliers)			Rémunération horaire moyenne (incluant temps supplémentaire)			Rémunération horaire moyenne (excluant temps supplémentaire)			Heures hebdomadaires moyennes (incluant temps supplémentaire)		
		May 2002	April 2002	May 2001	May 2002	April 2002	May 2001	May 2002	April 2002	May 2001	May 2002	April 2002	May 2001
		Mai p	Avril r	Mai	Mai p	Avril r	Mai	Mai p	Avril r	Mai	Mai p	Avril r	Mai
		Mai p	Avril r	Mai	Mai p	Avril r	Mai	Mai p	Avril r	Mai	Mai p	Avril r	Mai
ONTARIO													
55	Management of companies & enterprises - Gestion de sociétés et d'entreprises	10.6	10.8	9.5	\$17.88	\$17.86	\$17.19	\$17.66	\$17.66	\$15.94	32.5	32.5	32.3
56	Admin. & support, waste managem. & remediation services - Services admin., soutien, gestion des déchets, assainissem.	138.2	134.2	131.7	13.91	13.91	13.53	13.54	13.64	13.39	30.3	30.2	29.7
561	Admin. & support services - Services administratifs et de soutien	134.3	130.2	127.9	13.65	13.63	13.24	13.32	13.39	13.10	30.2	30.1	29.5
5613	Employment services - Services d'emploi	45.1	44.6	44.7	13.01	12.99	12.80	12.68	12.69	12.67	31.1	30.9	29.5
5616	Investigation & security services - Services d'enquêtes et sécurité	16.8	16.6	16.1	11.67	11.69	11.11	11.37	11.43	10.97	32.1	32.5	31.9
5617	Services to buildings & dwellings - Services relatifs aux bâtiments et aux logements	29.8	27.6	28.1	13.51	13.51	12.89	13.39	13.46	12.83	26.2	26.0	26.2
61	Educational services - Services d'enseignement	5.0	4.9	5.2	13.12	12.59	11.66	12.95	12.47	11.38	28.7	29.4	30.6
611N	Education special - Éducation spéciale	143.1	150.5	141.1	14.74	14.80	14.79	14.67	14.71	14.69	33.1	32.5	31.9
6112	Community colleges & C.E.G.E.P.s - Collèges communautaires et cégeps	13.9	14.1	13.4	14.46	13.94	15.38	14.28	13.77	15.27	39.5	40.1	37.5
6113	Universities - Universités	35.6	43.2	35.5	14.95	14.64	15.21	14.88	14.57	15.12	34.2	34.1	32.7
62	Health care & social assistance - Soins de santé et assistance sociale	359.8	356.9	345.4	20.47	20.47	19.53	20.27	20.29	19.35	29.1	28.9	29.0
621	Ambulatory health care services - Services de soins ambulatoires	82.5	81.7	80.3	16.93	16.63	16.34	16.86	16.56	16.21	28.8	29.0	29.0
6211	Offices of physicians - Cabinets de médecins	23.0	22.8	21.6	16.64	16.59	16.45	16.58	16.53	16.33	27.6	27.3	27.5
6212	Offices of dentists - Cabinets de dentistes	15.9	15.5	15.0	17.67	17.06	17.23	17.60	17.00	17.08	26.9	27.5	27.0
6213	Offices of other health practitioners - Cabinets d'autres praticiens	18.6	18.7	18.4	16.91	16.79	15.57	16.85	16.72	15.49	28.0	28.1	28.3
6216	Home health care services - Services de soins de santé à domicile	10.3	10.1	10.6	14.56	13.94	13.48	14.50	13.88	13.34	30.1	31.0	31.1
622	Hospitals - Hôpitaux	159.8	158.5	149.6	24.52	24.46	23.27	24.23	24.18	23.01	30.5	30.3	30.7
6221	General medical & surgical hospitals - Hôpitaux généraux et hôpitaux de soins chirurgicaux	146.4	145.0	137.0	24.62	24.55	23.33	24.33	24.26	23.07	30.5	30.3	30.7
623	Nursing & residential care facilities - Étab. de soins infirmiers et de soins pour bénéficiaires internes	76.1	75.6	75.9	18.21	18.50	17.80	18.09	18.45	17.72	27.8	27.4	27.5
6231	Nursing care facilities - Établissements de soins infirmiers	41.7	41.7	41.7	18.11	18.29	17.49	18.00	18.24	17.42	27.7	27.4	27.5
6232	Res. devel. handicap, mental health & substance abuse facilities - Étab. rés. pour handicaps, de troubles mentaux, alcool., toxico.	11.9	12.0	12.4	18.34	18.97	17.99	18.22	18.91	17.91	27.6	26.9	27.3
6233	Community care facilities for the elderly - Établissements communautaires de soins pour personnes âgées	12.6	12.4	12.4	17.73	18.00	17.58	17.60	17.95	17.51	28.4	28.0	27.7
6239	Other residential care facilities - Autres établissements de soins pour bénéficiaires internes	9.8	9.5	9.3	19.10	19.50	19.23	18.98	19.44	19.15	27.7	27.3	27.3
624	Social assistance - Assistance sociale	41.4	41.0	39.7	14.52	15.00	13.61	14.49	14.97	13.59	26.4	26.5	25.9
6241	Individual & family services - Services individuels et familiaux	19.0	18.7	16.8	16.25	16.78	14.94	16.22	16.75	14.92	25.2	25.0	24.5
6243	Vocational rehabilitation services - Services de réadaptation professionnelle	6.7	6.6	7.2	11.69	12.16	11.48	11.65	12.12	11.45	31.7	31.0	28.5
6244	Child day-care services - Services de garderie	14.5	14.5	14.5	13.76	14.19	13.12	13.74	14.18	13.10	25.7	26.6	26.1
71	Arts, entertainment & recreation - Arts, spectacles et loisirs	63.2	58.1	62.5	14.37	14.22	14.17	14.29	14.16	14.11	27.7	28.1	26.8
711	Performing arts, spectator sports & related industries - Arts d'interprétation, sport-spectacles et activités connexes	8.8	8.3	8.6	15.47	15.37	15.86	15.14	15.18	15.74	24.1	24.2	23.9
712	Heritage institutions - Établissements du patrimoine	3.4	3.1	3.3	16.39	16.19	15.97	16.31	16.13	15.88	29.6	30.2	28.6
713	Amusement, gambling & recreation industries - Divertissement, loisirs et jeux de hasard et loteries	51.1	46.7	50.6	14.07	13.91	13.80	14.03	13.87	13.75	28.2	28.7	27.2
7132	Gambling industries - Jeux de hasard et loteries	14.1	13.2	14.2	14.92	15.44	13.68	14.83	15.39	13.63	31.7	31.0	31.7
7139	Other amusement & recreation industries - Autres services de divertissement et de loisirs	34.6	31.2	34.0	13.92	13.47	14.11	13.90	13.43	14.07	26.9	27.7	25.4
72	Accommodation & food services - Hébergement et services de restauration	286.3	273.1	284.5	10.59	10.69	9.64	10.57	10.74	9.59	25.8	25.3	25.6
721	Accommodation services - Services d'hébergement	42.3	38.9	44.7	11.87	11.75	11.19	11.82	11.72	11.18	31.9	31.8	32.6
7211	Traveller accommodation - Hébergement des voyageurs	38.0	35.2	40.2	12.28	12.14	11.57	12.23	12.11	11.55	31.0	30.9	31.8

* Refer to survey overview. - Voir l'aperçu de l'enquête.

** Earnings and hours exclude unclassified - La rémunération et les heures excluent les non classifiées

Table 6

Estimates of Employment, Average Hourly Earnings and Hours for Employees Paid by the Hour, by Industry, Canada, Provinces and Territories.

(Continued - suite)

Tableau 6

Estimations de l'emploi, de la rémunération horaire moyenne et des heures, pour les salariés rémunérés à l'heure, par industrie, Canada, provinces et territoires.

		Employees paid by the hour - Salariés rémunérés à l'heure											
NAICS	Industry	Employment (in thousands)			Average hourly earnings (including overtime)			Average hourly earnings (excluding overtime)			Average weekly hours (including overtime)		
SCIAN	Industrie	Emploi (en milliers)			Rémunération horaire moyenne (incluant temps supplémentaire)			Rémunération horaire moyenne (excluant temps supplémentaire)			Heures hebdomadaires moyennes (incluant temps supplémentaire)		
		May 2002 Mai p	April 2002 Avril r	May 2001 Mai	May 2002 Mai p	April 2002 Avril r	May 2001 Mai	May 2002 Mai p	April 2002 Avril r	May 2001 Mai	May 2002 Mai p	April 2002 Avril r	May 2001 Mai
ONTARIO													
722	Food services & drinking places - Services de restauration et débits de boissons	244.0	234.2	239.8	\$10.30	\$10.46	\$9.25	\$10.29	\$10.53	\$9.19	24.7	24.3	24.3
7221	Full-service restaurants - Restaurants à service complet	110.5	105.8	108.0	10.27	10.34	9.31	10.26	10.41	9.25	24.6	24.4	23.4
7222	Limited-service eating places - Établissements de restauration à service restreint	98.7	94.8	97.5	10.04	10.34	8.88	10.03	10.41	8.82	24.0	23.3	24.7
81	Other services (except public administration) - Autres services, sauf les administrations publiques	92.7	91.5	89.9	14.18	13.94	13.78	13.99	13.77	13.55	30.7	31.0	31.2
811	Repair & maintenance - Réparation et entretien	29.8	29.6	28.3	14.37	14.05	14.54	13.93	13.67	13.98	37.4	37.5	36.1
8111	Automotive repair & maintenance - Réparation et entretien de véhicules automobiles	18.9	18.7	18.2	13.14	12.72	13.59	13.05	12.57	13.42	39.0	39.4	37.3
8112	Electronic & precision equipment repair & maintenance - Réparation et entretien de matériel électronique et de précision	2.0	2.0	1.9	16.13	15.81	17.96	14.49	14.40	15.98	33.0	32.8	32.2
8113	Comm. & ind. mach. & equip. (exc. auto. & electro.) repair & mnt. - Répar. et entretien mach., mat. comm., ind., sauf auto., électro.	5.2	5.0	4.7	17.90	18.09	17.20	16.80	17.29	15.88	37.9	37.1	37.0
8114	Personal & household goods repair & maintenance - Réparation et entretien d'articles personnels et ménagers	3.7	3.8	3.5	15.28	15.03	14.38	14.61	14.59	13.54	30.9	31.1	30.6
812	Personal & laundry services - Services personnels et services de blanchissage	28.2	28.2	27.0	13.12	12.95	12.20	13.04	12.89	12.13	30.0	30.7	31.4
8121	Personal care services - Services de soins personnels	13.6	13.5	12.9	11.63	11.32	10.17	11.57	11.26	10.10	27.7	28.9	30.9
8122	Funeral services - Services funéraires	3.7	3.6	3.2	15.12	15.22	15.71	14.99	15.13	15.62	36.8	36.8	36.5
8123	Dry cleaning & laundry services - Services de nettoyage à sec et de blanchissage	6.9	7.0	6.8	15.52	15.49	14.90	15.51	15.45	14.87	29.8	30.2	29.9
8129	Other personal services - Autres services personnels	4.1	4.0	4.1	11.57	11.37	11.09	11.46	11.29	10.99	32.0	32.1	31.4
813	Grant-making, civic, & professional & similar organizations - Fondations, groupes de citoyens, organisations prof., similaires	34.7	33.6	34.6	14.94	14.80	14.37	14.94	14.79	14.37	25.5	25.6	27.0
91	Public administration - Administrations publiques	52.5	50.3	53.5	19.53	19.48	19.38	19.24	19.20	19.23	29.6	29.1	27.9
912	Provincial & territorial public administration - Administrations publiques provinciales et territoriales	3.2	1.6	3.1	15.65	14.96	14.02	15.44	14.50	13.70	37.9	34.1	39.4
913	Local, municipal & regional public administration - Administrations publiques locales, municipales et régionales	46.5	46.0	47.7	20.02	19.80	20.07	19.72	19.52	19.93	29.2	29.1	27.1
41-91N	Service producing industries - Branche productrice de services	1,849.3	1,799.9	1,790.9	16.13	16.15	15.65	15.92	15.98	15.45	29.2	29.1	28.9
00-91N	Industrial aggregate (including unclassified) - Ensemble des industries y compris les entreprises non classifiées **	2,700.4	2,622.9	2,607.4	18.12	18.09	17.61	17.62	17.70	17.09	32.3	32.3	32.2
MANITOBA													
21	Mining & oil & gas extraction - Extraction minière et extraction de pétrole et de gaz	1.3	1.5	1.1	24.17	24.93	20.91	22.39	24.16	19.54	40.6	40.7	41.5
212	Mining (except oil & gas) - Extraction minière, sauf l'extraction de pétrole et de gaz	1.0	1.3	0.9	25.15	25.94	21.88	23.15	25.17	20.48	40.8	40.7	41.3
22	Utilities - Services publics	2.0	2.0	2.1	22.20	22.00	22.11	21.43	21.07	21.41	38.9	39.2	38.0
23	Construction - Construction	13.1	11.2	11.8	20.08	20.43	18.93	19.67	19.89	18.37	35.2	36.4	36.3
231	Prime contracting - Entrepreneurs principaux	5.5	4.5	4.4	18.85	19.57	17.67	18.55	18.80	16.96	37.7	38.7	37.2
2312	Building construction - Construction de bâtiments	3.1	2.6	2.3	19.22	19.73	18.17	18.89	18.86	17.20	37.7	38.7	36.9
2313	Engineering construction - Travaux de génie	2.1	1.7	1.8	18.58	18.89	16.95	18.35	18.32	16.57	37.6	38.6	37.5
232	Trade contracting - Entrepreneurs spécialisés	7.6	6.7	7.5	21.07	21.06	19.69	20.56	20.68	19.22	33.4	34.8	35.8
2321	Site preparation work - Préparation du terrain	0.7	0.6	0.8	21.94	24.01	17.56	21.59	23.75	17.27	31.8	34.5	34.8
2323	Building exterior finishing work - Finition extérieure de bâtiments	1.0	0.8	1.0	20.30	22.65	19.75	19.87	22.44	19.26	32.2	33.4	33.1
2324	Building interior finishing work - Finition intérieure de bâtiments	1.3	1.2	1.3	18.66	17.64	16.23	18.14	17.30	15.84	32.7	33.2	34.1
2325	Bldg equipment installation - Installation d'équipements techniq.	3.5	3.3	3.4	22.56	21.76	22.13	21.99	21.31	21.58	34.7	35.9	37.6
	Non-durable goods - Biens non durables	20.7	20.6	19.1	15.05	15.10	14.64	14.55	14.71	14.13	37.9	37.7	37.4

* Refer to survey overview. - Voir l'aperçu de l'enquête.

** Earnings and hours exclude unclassified - La rémunération et les heures excluent les non classifiées

Table 6
Estimates of Employment, Average Hourly Earnings and Hours for
Employees Paid by the Hour, by Industry, Canada, Provinces and
Territories.

(Continued - suite)

Tableau 6
Estimations de l'emploi, de la rémunération horaire moyen-
ne et des heures, pour les salariés rémunérés à l'heure, par
industrie, Canada, provinces et territoires.

		Employees paid by the hour - Salariés rémunérés à l'heure											
NAICS	Industry	Employment (in thousands)			Average hourly earnings (including overtime)			Average hourly earnings (excluding overtime)			Average weekly hours (including overtime)		
SCIAN	Industrie	Emploi (en milliers)			Rémunération horaire moyenne (incluant temps supplémentaire)			Rémunération horaire moyenne (excluant temps supplémentaire)			Heures hebdomadaires moyennes (incluant temps supplémentaire)		
		May p 2002 Mai p	April r 2002 Avril r	May 2001 Mai	May p 2002 Mai p	April r 2002 Avril r	May 2001 Mai	May p 2002 Mai p	April r 2002 Avril r	May 2001 Mai	May p 2002 Mai p	April r 2002 Avril r	May 2001 Mai
MANITOBA													
	Durable goods - Biens durables	28.2	27.5	27.5	\$16.78	\$16.80	\$16.20	\$16.16	\$16.36	\$15.53	38.5	38.5	39.1
311	Food manufacturing - Fabrication d'aliments	6.8	6.7	6.2	15.49	15.53	15.11	14.81	15.15	14.62	37.6	37.6	36.0
3111	Animal food manufacturing - Fabrication d'aliments pour animaux	0.5	0.4	0.5	15.52	15.54	15.09	14.24	14.84	14.35	36.6	36.5	36.0
3116	Meat product manufacturing - Fabrication de produits de viande	2.9	2.8	2.7	14.72	14.70	14.73	14.07	14.29	14.21	38.2	38.2	37.0
3118	Bakeries & tortilla manufacturing - Boulangeries et fabr. de tortillas	1.0	1.0	1.0	14.14	14.22	12.58	13.78	14.02	12.20	35.9	35.7	33.5
3133	Textile & fabric finishing & fabric coating - Finissage de textiles, tissus et revêtement de tissus	0.1	0.1	0.1	8.72	8.64	8.62	8.17	8.34	7.43	42.2	42.1	40.2
3149	Other textile product mills - Usines d'autres produits textiles	0.4	0.4	0.4	9.09	9.05	8.97	8.77	8.76	8.63	42.4	42.4	39.0
3161	Leather & hide tanning & finishing - Tannage et finissage du cuir et des peaux	0.3	0.3	0.2	14.99	14.80	14.45	14.42	14.51	14.03	40.2	40.4	39.8
321	Wood product manufacturing - Fabrication de produits en bois	3.8	3.6	3.1	13.76	13.89	12.96	13.32	13.62	12.72	38.4	37.9	38.9
3211	Sawmills & wood preservation - Scieries et préservation du bois	0.4	0.4	0.4	13.96	14.11	13.33	13.42	13.73	12.99	38.9	38.4	38.6
3212	Veneer, plywood & engineered wood product mfg - Fabr. de placages, contreplaqués et produits en bois reconstitué	0.7	0.6	0.6	16.32	16.53	15.80	15.72	16.01	15.38	39.2	39.0	39.0
3219	Other wood product mfg - Fabrication d'autres produits en bois	2.7	2.5	2.1	13.04	13.16	12.10	12.65	12.98	11.94	38.1	37.5	39.0
323	Printing & related support activities - Impression et activités connexes de soutien	3.8	4.1	3.2	17.30	17.34	17.38	17.15	17.18	16.91	37.0	36.9	36.4
3251	Basic chemical mfg - Fabrication de produits chimiques de base	0.1	0.1	0.1	21.42	21.13	20.66	20.63	20.53	19.56	39.1	37.0	45.8
3273	Cement & concrete prod. mfg - Fabr. de ciment et prod. en béton	0.6	0.4	0.5	14.54	14.41	15.05	13.61	13.62	14.15	38.7	38.7	36.1
3323	Architectural & structural metals manufacturing - Fabr. produits architecture et éléments de charpentes métalliques	1.6	1.6	1.6	15.62	15.57	14.85	15.14	15.20	14.16	40.2	40.4	41.4
3331	Agricultural, construction & mining machinery manufacturing - Fabr. de machines pour agri., construction et extraction minière	2.4	2.4	2.4	18.81	18.72	17.78	18.74	18.61	17.20	37.6	37.5	37.0
3339	Other general-purpose machinery manufacturing - Fabrication d'autres machines d'usage général	0.9	0.9	0.6	18.49	18.45	17.35	17.96	18.17	16.31	37.0	37.0	39.5
3345	Navigational, measuring, medical & control instruments mfg - Fabr. d'instruments de navigation, mesure, commande, médicaux	0.4	0.5	0.6	13.66	13.54	12.08	13.34	13.41	12.00	36.3	36.2	37.6
3353	Electrical equipment mfg - Fabrication de matériel électrique	0.4	0.4	0.4	19.56	19.45	20.24	19.32	19.08	19.92	36.0	36.0	38.8
336	Transportation equipment mfg - Fabr. de matériel de transport	6.7	6.4	6.3	17.60	17.63	17.58	16.45	16.98	16.80	38.4	38.4	39.3
3364	Aerospace product & parts manufacturing - Fabrication de produits aérospatiaux et de leurs pièces	2.0	2.0	2.2	20.52	20.40	21.02	20.03	20.14	20.05	38.5	38.6	37.9
337	Furniture & related product manufacturing - Fabrication de meubles et de produits connexes	4.8	4.7	5.1	13.55	13.42	12.32	13.55	13.40	12.24	37.5	37.9	37.8
3371	Household & institutional furniture & kitchen cabinet mfg - Fabr. meubles de maison, d'étab. instit. et d'armoire de cuisine	4.6	4.5	4.9	13.24	13.09	11.98	13.23	13.06	11.89	37.6	37.9	37.9
3372	Office furniture (including fixtures) manufacturing - Fabr. de meubles de bureau, y compris les articles d'ameublement	0.2	0.2	0.2	19.36	19.86	18.97	19.59	20.00	19.01	37.0	36.3	35.9
3391	Medical equipment & supplies manufacturing - Fabrication de fournitures et matériel médicaux	0.2	0.2	0.2	13.30	13.25	13.01	13.14	13.13	12.84	37.4	37.2	35.8
3399	Other miscellaneous mfg - Autres activités diverses de fabrication	0.6	0.6	0.7	13.11	13.07	12.29	12.33	12.20	11.67	36.7	36.7	36.3
	11-33N Goods producing industries - Branche productrice de biens	65.6	63.2	61.8	17.18	17.26	16.52	16.60	16.79	15.91	37.7	37.9	38.0
	41-45N Trade - Commerce	52.8	51.1	48.6	13.50	13.22	13.03	13.38	13.12	12.90	27.8	27.8	27.7
41	Wholesale Trade - Commerce de gros	11.5	10.5	9.1	15.55	15.01	15.32	15.30	14.77	15.01	34.7	34.8	35.7
4151	Motor vehicle whl-dist - Gros-dist de véhicules automobiles	0.4	0.4	0.3	17.86	16.98	16.76	17.62	16.72	16.42	36.7	36.6	37.5
4152	New motor vehicle parts & accessories whl-dist - Gros-dist de pièces, d'accessoires neufs pour véhicules automobiles	0.7	0.7	0.5	18.09	18.31	19.07	17.85	18.11	18.87	36.7	36.6	37.4
416	Building material & supplies whl-dist - Gros-dist de matériaux et fournitures de construction	1.7	1.6	1.3	16.07	15.78	14.69	15.85	15.54	14.35	36.3	36.5	37.3
4161	Electrical, plumbing, heating & a/c equipment & supplies whl-dist - Gros-dist matériel et fourn. élec., plomberie, chauffage, climat.	0.5	0.5	0.4	14.91	14.60	13.70	14.71	14.38	13.40	36.0	36.3	37.1
4162	Metal service centres - Gros-dist métaux et produits métalliques	0.2	0.2	0.2	18.21	17.53	14.96	17.96	17.26	14.40	36.7	36.7	37.9
4163	Lumber, millwork, hardware & other building supplies whl-dist - Gros-dist bois d'oeuvre, menui. préfab., quinc., fourn. construc.	1.0	0.9	0.8	16.17	15.97	15.10	15.93	15.72	14.80	36.3	36.5	37.2
417	Machinery, equipment & supplies whl-dist - Gros-dist de machines, de matériel et de fournitures	1.9	1.6	1.4	17.45	17.63	17.42	16.99	17.23	17.24	35.6	34.9	36.7
4172	Const., forestry, mining & indus. mach. equip. & suppl. whl-dist - Gros-dist mach., matériel, fourn. indus., const., forest., minière	0.6	0.6	0.4	18.77	18.57	19.87	17.95	17.81	19.40	37.3	36.5	35.7
4179	Other machinery, equipment & supplies whl-dist - Gros-dist d'autres machines, matériel et fournitures	0.5	0.4	0.4	16.97	17.25	17.42	16.60	17.00	17.32	34.9	34.0	37.5

* Refer to survey overview. - Voir l'aperçu de l'enquête.

** Earnings and hours exclude unclassified - La rémunération et les heures excluent les non classifiées

Table 6

Estimates of Employment, Average Hourly Earnings and Hours for Employees Paid by the Hour, by Industry, Canada, Provinces and Territories.

(Continued - suite)

Tableau 6

Estimations de l'emploi, de la rémunération horaire moyenne et des heures, pour les salariés rémunérés à l'heure, par industrie, Canada, provinces et territoires.

		Employees paid by the hour - Salariés rémunérés à l'heure											
NAICS	Industry	Employment (in thousands)			Average hourly earnings (including overtime)			Average hourly earnings (excluding overtime)			Average weekly hours (including overtime)		
SCIAN	Industrie	Emploi (en milliers)			Rémunération horaire moyenne (incluant temps supplémentaire)			Rémunération horaire moyenne (excluant temps supplémentaire)			Heures hebdomadaires moyennes (incluant temps supplémentaire)		
		May p 2002 Mai p	April r 2002 Avril r	May 2001 Mai	May p 2002 Mai p	April r 2002 Avril r	May 2001 Mai	May p 2002 Mai p	April r 2002 Avril r	May 2001 Mai	May p 2002 Mai p	April r 2002 Avril r	May 2001 Mai
MANITOBA													
418	Miscellaneous whl-dist - Gros-dist de produits divers	2.2	1.8	1.4	\$15.56	\$13.32	\$13.91	\$15.37	\$13.17	\$13.69	33.1	33.7	33.2
4183	Agricultural supplies whl-dist - Gros-dist de fournitures agricoles	0.9	0.7	0.6	14.05	13.83	14.50	13.87	13.74	14.39	33.9	34.0	32.8
4184	Chemical (except agricultural) & allied product whl-dist - Gros-dist de produits chimiques et analogues, sauf agricoles	0.2	0.2	0.1	19.87	17.23	16.63	19.67	17.09	16.27	33.6	33.7	34.4
419	Wholesale agents & brokers - Agents, courtiers commerce de gros	0.8	0.7	0.5	13.62	12.76	12.80	13.46	12.64	12.58	31.6	32.9	31.4
44-45	Retail trade - Commerce de détail	41.3	40.7	39.5	12.73	12.60	12.31	12.67	12.55	12.25	25.8	26.0	25.9
441	Motor vehicle & parts dealers - Marchands de véhicules automobiles et de leurs pièces	2.7	2.5	2.4	13.78	13.03	12.55	13.75	12.94	12.43	35.8	37.7	37.8
4411	Automobile dealers - Marchands d'automobiles	1.9	1.8	1.7	14.70	13.65	13.26	14.67	13.56	13.12	35.7	38.4	38.5
4413	Automotive parts, accessories & tire stores - Magasins de pièces, de pneus et d'accessoires pour véhicules auto.	0.6	0.5	0.5	10.15	9.88	9.45	10.14	9.81	9.37	35.0	35.3	36.2
445	Food & beverage stores - Magasins d'alimentation	12.4	12.3	11.9	12.59	12.55	12.32	12.51	12.50	12.27	25.1	24.9	24.6
4451	Grocery stores - Épiceries	11.3	11.3	10.9	12.53	12.49	12.30	12.45	12.44	12.26	25.1	24.9	24.5
452	General merchandise stores - Mag. de fournitures de tout genre	6.2	6.3	6.8	14.34	14.27	13.47	14.26	14.28	13.41	22.1	21.8	22.5
4521	Department stores - Grands magasins	4.0	4.3	4.6	13.86	13.81	13.00	13.78	13.82	12.95	20.9	20.8	21.5
4529	Other general merchandise stores - Magasins d'autres fournitures de tout genres	2.2	2.0	2.2	15.11	15.14	14.33	15.03	15.14	14.25	24.3	24.0	24.7
4531	Florists - Fleuristes	0.3	0.3	0.3	8.13	8.29	7.35	8.08	8.25	7.31	22.7	22.0	22.0
4532	Office supplies, stationery & gift stores - Magasins de fournitures de bureau, de papeterie et de cadeaux	0.8	0.7	0.5	11.99	11.94	11.10	11.96	11.92	11.12	26.5	27.0	27.1
4539	Other miscellaneous stores retailers - Autres mag. de détail divers	0.6	0.5	0.5	11.63	11.60	11.73	11.60	11.57	11.73	28.3	28.7	27.3
4541	Electronic shopping & mail-order houses - Entreprises de télémarketing et de vente par correspondance	0.2	0.2	0.2	8.25	8.08	8.15	8.17	8.03	8.12	27.9	28.2	27.0
4542	Vending machine operators - Exploitants de distribu. automatiques	0.3	0.3	0.3	15.48	15.63	15.86	15.41	15.56	15.88	29.3	29.2	27.8
4543	Direct selling establishments - Établissements de vente directe	0.5	0.5	0.5	17.78	17.10	17.21	17.71	17.02	17.20	33.1	34.6	33.5
48-49	Transportation & warehousing - Transport et entreposage	14.2	13.6	13.7	19.94	20.05	19.59	19.50	19.62	19.03	35.3	35.3	35.3
481	Air transportation - Transport aérien	1.7	1.7	1.9	17.99	18.00	17.06	17.12	17.07	16.20	40.8	40.6	41.6
4811	Scheduled air transportation - Transport aérien régulier	1.5	1.5	1.7	18.32	18.35	17.36	17.42	17.37	16.46	40.9	40.8	41.8
4812	Non-scheduled air transport - Transport aérien non-régulier	0.2	0.2	0.2	14.73	14.71	14.37	14.24	14.27	13.90	39.2	39.1	39.3
484	Truck transportation - Transport par camion	3.3	3.1	3.0	20.11	20.24	19.79	19.79	20.18	19.56	33.8	33.6	33.0
4841	General freight trucking - Transport par camion de marchandises diverses	2.1	2.0	2.0	21.96	22.08	21.60	21.65	22.07	21.37	34.0	33.7	33.0
4842	Specialized freight trucking - Transport par camion de marchandises spéciales	1.1	1.1	1.1	16.65	16.72	16.40	16.29	16.57	16.19	33.5	33.3	32.8
4851	Urban transit systems - Services urbains de transport en commun	0.9	0.8	0.9	22.22	22.21	24.31	21.89	21.87	24.23	38.4	38.3	38.1
4884	Support activities for road transportation - Activités de soutien au transport routier	0.5	0.5	0.5	12.64	12.51	11.98	12.58	12.20	11.72	34.6	34.8	34.0
4885	Freight transportation arrangement - Intermédiaires en transport de marchandises	1.5	1.4	1.4	30.33	30.50	29.79	31.18	30.87	30.04	23.8	23.6	23.6
491	Postal service - Services postaux	0.2	0.1	0.1	16.57	16.49	15.49	15.99	15.84	2.81	37.8	37.9	38.2
52	Finance & insurance - Finance et assurances	6.5	5.9	6.0	14.63	14.79	15.29	14.61	14.75	15.18	27.5	28.0	29.0
522	Credit intermediation & related activities - Intermédiation financière et activités connexes	3.9	3.8	3.0	14.31	14.46	16.04	14.31	14.46	15.99	27.4	27.7	27.1
5221	Depository credit intermediation - Intermédiation financière par le biais de dépôts	3.4	3.2	2.7	14.43	14.78	16.18	14.43	14.77	16.13	27.3	27.5	27.1
524	Insurance carriers & related activities - Sociétés d'assurance et activités connexes	1.8	1.6	2.2	15.28	15.03	14.33	15.19	14.92	14.15	29.2	29.5	31.7
5241	Insurance carriers - Sociétés d'assurance	0.7	0.7	0.8	15.77	15.64	13.76	15.67	15.56	13.56	28.1	28.2	30.3
5242	Agencies, brokerages & other insurance related activities - Agences et courtiers d'assur. et autres activités liées à l'assur.	1.1	1.0	1.4	15.00	14.65	14.62	14.91	14.52	14.46	29.8	30.4	32.5
53	Real estate & rental & leasing - Services immobiliers et services de location et de location à bail	3.2	3.1	3.5	12.53	12.41	12.47	12.24	12.18	12.17	27.2	27.0	26.7
531	Real estate - Services immobiliers	1.9	1.8	2.4	12.56	12.61	12.22	12.32	12.41	12.04	27.1	26.2	25.6
5311	Lessors of real estate - Bailleurs de biens immobiliers	1.3	1.2	1.6	11.41	11.17	10.47	11.13	10.95	10.25	26.5	25.8	24.9
5312	Offices of real estate agents & brokers - Bureau d'agents et de courtiers immobiliers	0.2	0.2	0.3	13.67	14.11	14.63	13.37	13.92	14.37	28.5	28.9	28.0
5313	Activities related to real estate - Activités liées à l'immobiliers	0.4	0.4	0.6	15.25	15.80	15.71	15.13	15.67	15.64	28.1	25.9	26.3

* Refer to survey overview. - Voir l'aperçu de l'enquête.

** Earnings and hours exclude unclassified - La rémunération et les heures excluent les non classifiées

Table 6

Estimates of Employment, Average Hourly Earnings and Hours for Employees Paid by the Hour, by Industry, Canada, Provinces and Territories.

(Continued - suite)

Tableau 6

Estimations de l'emploi, de la rémunération horaire moyenne et des heures, pour les salariés rémunérés à l'heure, par industrie, Canada, provinces et territoires.

		Employees paid by the hour - Salariés rémunérés à l'heure											
NAICS	Industry	Employment (in thousands)			Average hourly earnings (including overtime)			Average hourly earnings (excluding overtime)			Average weekly hours (including overtime)		
SCIAN	Industrie	Emploi (en milliers)			Rémunération horaire moyenne (incluant temps supplémentaire)			Rémunération horaire moyenne (excluant temps supplémentaire)			Heures hebdomadaires moyennes (incluant temps supplémentaire)		
		May p 2002 Mai p	April r 2002 Avril r	May 2001 Mai	May p 2002 Mai p	April r 2002 Avril r	May 2001 Mai	May p 2002 Mai p	April r 2002 Avril r	May 2001 Mai	May p 2002 Mai p	April r 2002 Avril r	May 2001 Mai
MANITOBA													
532	Rental & leasing services - Services de location et location à bail	1.2	1.2	1.0	\$12.72	\$12.40	\$13.22	\$12.33	\$12.13	\$12.68	27.6	28.3	29.6
5322	Consumer goods rental - Location de biens de consommation	0.6	0.6	0.5	9.69	9.72	9.84	9.47	9.57	9.44	24.2	24.7	26.6
5324	Commercial & industrial machinery & equipment rental & leasing - Location, loc. à bail de machines, matériel d'usage comm., indus.	0.3	0.3	0.2	15.73	15.51	17.47	15.18	15.13	16.76	31.9	32.9	34.4
54	Professional, scientific & technical services - Services professionnels, scientifiques et techniques	4.6	4.7	5.1	14.23	14.34	16.31	14.04	14.18	16.00	29.0	29.5	30.5
5413	Architectural, engineering & related services - Architecture, génie et services connexes	0.6	0.6	1.4	21.29	21.63	26.71	20.80	21.29	26.80	35.1	34.4	37.2
56	Admin. & support, waste managemt. & remediation services - Services admin., soutien, gestion des déchets, assainissem.	8.7	8.6	7.4	12.09	11.95	10.93	11.73	11.58	10.79	29.9	29.6	29.1
561	Admin. & support services - Services administratifs et de soutien	7.8	7.7	7.1	11.30	11.19	10.72	11.01	10.89	10.59	29.7	29.4	29.0
5611	Office administrative services - Services administratifs de bureau	1.2	1.2	1.0	17.63	17.54	17.20	17.02	16.89	17.09	30.1	30.1	29.6
5613	Employment services - Services d'emploi	2.0	2.0	1.9	12.00	11.81	11.64	11.71	11.48	11.50	30.0	29.4	27.8
5616	Investigation & security services - Services d'enquêtes et sécurité	1.4	1.4	1.4	7.50	7.53	7.00	7.16	7.21	6.82	30.0	29.6	29.1
5617	Services to buildings & dwellings - Services relatifs aux bâtiments et aux logements	1.7	1.6	1.7	9.08	8.99	8.80	9.00	8.94	8.73	31.0	31.1	31.5
61	Educational services - Services d'enseignement	0.6	0.6	0.6	10.60	10.34	9.73	10.43	10.22	9.54	28.0	28.3	27.7
611N	Education special - Éducation spéciale	19.9	20.1	19.2	13.06	12.87	13.40	12.99	12.79	13.33	35.6	35.7	34.3
6113	Universities - Universités	7.0	7.3	6.5	12.71	12.46	12.94	12.64	12.39	12.90	35.9	36.1	35.3
621	Ambulatory health care services - Services de soins ambulatoires	12.3	12.1	11.8	14.33	13.97	13.17	14.28	13.93	13.10	27.8	28.1	28.1
6211	Offices of physicians - Cabinets de médecins	1.6	1.6	1.3	13.43	13.39	12.29	13.35	13.30	12.13	29.3	29.2	29.2
6212	Offices of dentists - Cabinets de dentistes	1.1	1.1	1.0	14.83	14.63	14.18	14.77	14.58	14.04	28.5	29.1	29.3
6213	Offices of other health practitioners - Cabinets d'autres praticiens	1.5	1.5	1.4	14.98	14.88	14.60	14.93	14.84	14.51	26.8	27.1	27.3
622	Hospitals - Hôpitaux	20.0	19.9	19.1	21.86	22.22	20.94	21.59	22.01	20.69	27.1	26.3	26.8
6221	General medical & surgical hospitals - Hôpitaux généraux et hôpitaux de soins chirurgicaux	19.5	19.4	18.6	21.84	22.19	20.92	21.57	21.98	20.68	27.4	26.6	27.1
623	Nursing & residential care facilities - Étab. de soins infirmiers et de soins pour bénéficiaires internes	12.9	12.9	12.7	16.32	16.30	15.51	16.20	16.25	15.44	26.6	26.2	25.8
6231	Nursing care facilities - Établissements de soins infirmiers	7.7	7.7	7.4	14.85	14.97	13.96	14.69	14.91	13.88	28.2	27.6	27.1
6233	Community care facilities for the elderly - Établissements communautaires de soins pour personnes âgées	2.4	2.4	2.5	14.87	13.93	13.35	14.75	13.87	13.25	26.5	26.6	27.3
624	Social assistance - Assistance sociale	5.7	5.7	5.9	13.21	13.46	12.75	13.19	13.45	12.74	25.2	25.4	25.0
6241	Individual & family services - Services individuels et familiaux	2.3	2.3	2.6	14.38	14.34	13.46	14.36	14.32	13.44	24.9	25.0	25.0
6243	Vocational rehabilitation services - Services de réadaptation professionnelle	0.7	0.7	0.7	15.60	15.76	15.54	15.59	15.75	15.54	26.5	26.5	26.2
6244	Child day-care services - Services de garderie	2.4	2.4	2.4	11.77	12.38	11.52	11.76	12.38	11.51	25.2	25.6	24.6
71	Arts, entertainment & recreation - Arts, spectacles et loisirs	4.6	4.4	4.5	11.73	11.90	10.49	11.70	11.86	10.44	27.6	27.3	27.5
7139	Other amusement & recreation industries - Autres services de divertissement et de loisirs	3.2	3.0	3.0	10.82	11.04	9.10	10.82	11.01	9.05	28.9	28.4	29.1
72	Accommodation & food services - Hébergement et services de restauration	33.3	32.9	31.7	10.18	10.30	9.51	10.18	10.36	9.48	23.7	23.2	22.8
721	Accommodation services - Services d'hébergement	7.3	7.2	7.6	12.05	12.27	11.36	12.08	12.31	11.36	25.1	24.4	25.7
7211	Traveller accommodation - Hébergement des voyageurs	7.1	7.0	7.2	11.92	12.17	11.20	11.95	12.21	11.19	25.0	24.3	25.6
722	Food services & drinking places - Services de restauration et débits de boissons	25.9	25.7	24.1	9.61	9.70	8.83	9.60	9.77	8.78	23.3	22.9	21.9
7221	Full-service restaurants - Restaurants à service complet	15.7	15.5	14.4	9.21	9.29	8.58	9.20	9.36	8.52	22.5	22.1	20.6
7222	Limited-service eating places - Établissements de restauration à service restreint	8.4	8.4	7.9	9.98	10.13	8.95	9.98	10.20	8.91	24.5	24.0	23.8
81	Other services (except public administration) - Autres services, sauf les administrations publiques	10.4	10.4	9.7	13.50	13.54	13.22	13.38	13.41	13.07	28.9	28.9	29.2
811	Repair & maintenance - Réparation et entretien	3.5	3.5	3.2	12.36	12.01	11.54	12.06	11.70	11.13	33.5	34.2	34.3

* Refer to survey overview. - Voir l'aperçu de l'enquête.

** Earnings and hours exclude unclassified - La rémunération et les heures excluent les non classifiées

Table 6
Estimates of Employment, Average Hourly Earnings and Hours for Employees Paid by the Hour, by Industry, Canada, Provinces and Territories.

(Continued - suite)

Tableau 6
Estimations de l'emploi, de la rémunération horaire moyenne et des heures, pour les salariés rémunérés à l'heure, par industrie, Canada, provinces et territoires.

		Employees paid by the hour - Salariés rémunérés à l'heure											
NAICS	Industry	Employment (in thousands)			Average hourly earnings (including overtime)			Average hourly earnings (excluding overtime)			Average weekly hours (including overtime)		
SCIAN	Industrie	Emploi (en milliers)			Rémunération horaire moyenne (incluant temps supplémentaire)			Rémunération horaire moyenne (excluant temps supplémentaire)			Heures hebdomadaires moyennes (incluant temps supplémentaire)		
		May 2002 Mai p	April 2002 Avril r	May 2001 Mai	May 2002 Mai p	April 2002 Avril r	May 2001 Mai	May 2002 Mai p	April 2002 Avril r	May 2001 Mai	May 2002 Mai p	April 2002 Avril r	May 2001 Mai
MANITOBA													
8111	Automotive repair & maintenance - Réparation et entretien de véhicules automobiles	2.5	2.4	2.2	\$12.48	\$12.14	\$11.44	\$12.41	\$12.01	\$11.26	34.2	35.1	35.3
8113	Comm. & ind. mach. & equip. (exc. auto. & electro.) repair & mnt. - Répar. et entretien mach., mat. comm., ind., sauf auto., électro.	0.5	0.5	0.5	12.24	11.97	12.13	11.24	11.09	11.11	35.9	36.3	36.2
812	Personal & laundry services - Services personnels et services de blanchissage	3.6	3.6	3.4	14.10	14.23	13.70	14.07	14.19	13.65	29.2	29.2	30.0
8121	Personal care services - Services de soins personnels	1.9	2.0	1.8	13.43	13.57	13.31	13.45	13.56	13.29	28.8	28.8	29.0
8123	Dry cleaning & laundry services - Services de nettoyage à sec et de blanchissage	1.0	1.0	1.0	13.97	14.10	13.07	13.89	14.05	13.04	27.3	27.3	28.8
41-91N Service producing industries - Branche productrice de services		201.9	198.2	192.5	14.73	14.69	14.27	14.55	14.55	14.07	27.9	27.7	27.7
00-91N Industrial aggregate (including unclassified) - Ensemble des industries y compris les entreprises non classifiées **		267.5	261.4	254.3	15.48	15.47	14.96	15.17	15.21	14.62	30.3	30.2	30.2
SASKATCHEWAN													
21	Mining & oil & gas extraction - Extraction minière et extraction de pétrole et de gaz	6.0	6.1	4.2	24.22	24.01	21.89	22.55	22.64	20.15	41.8	42.2	41.2
211	Oil & gas extraction - Extraction de pétrole et de gaz	1.2	1.3	1.1	27.19	27.16	25.93	24.92	25.34	23.45	43.3	43.3	40.8
212	Mining (except oil & gas) - Extraction minière, sauf l'extraction de pétrole et de gaz	2.7	2.7	2.2	23.18	23.32	21.34	21.32	21.87	19.72	42.4	42.2	40.8
2123	Non-metallic mineral mining & quarrying - Extraction de minerais non métalliques	1.7	1.7	1.4	22.39	22.52	20.26	20.00	20.76	18.45	42.7	42.5	41.2
213	Support activities for mining & oil & gas extraction - Activités de soutien à l'extraction minière, du pétrole et du gaz	2.0	2.1	1.0	23.75	22.92	18.82	22.79	21.97	17.56	40.0	41.5	42.8
23	Construction - Construction	11.0	9.6	9.9	20.85	21.13	19.54	20.40	20.62	19.07	35.0	34.7	35.7
231	Prime contracting - Entrepreneurs principaux	4.3	3.4	3.8	19.64	19.80	19.49	19.33	19.08	18.99	37.7	37.3	36.9
2312	Building construction - Construction de bâtiments	2.1	1.7	1.8	18.39	19.16	18.29	18.13	18.34	17.76	37.6	36.2	36.3
2313	Engineering construction - Travaux de génie	1.9	1.5	1.8	21.70	21.06	20.97	21.32	20.41	20.48	37.7	38.7	37.6
232	Trade contracting - Entrepreneurs spécialisés	6.7	6.1	6.1	21.73	21.97	19.58	21.15	21.56	19.12	33.2	33.3	35.0
2325	Bldg equipment installation - Installation d'équipements techni.	3.2	3.2	2.8	23.41	23.59	19.47	22.76	23.12	18.99	33.5	32.6	36.2
31-33	Manufacturing - Fabrication	19.6	19.5	18.9	17.91	17.94	17.11	17.33	17.48	16.25	38.5	38.5	38.5
	Non-durable goods - Biens non durables	9.4	9.5	9.8	16.66	16.76	15.96	16.05	16.31	15.17	37.8	37.7	37.8
	Durable goods - Biens durables	10.2	10.0	9.1	19.03	19.01	18.29	18.48	18.56	17.38	39.2	39.3	39.3
311	Food manufacturing - Fabrication d'aliments	5.3	5.2	5.7	15.40	15.45	15.09	14.85	15.18	14.61	37.2	37.1	36.9
3116	Meat product manufacturing - Fabrication de produits de viande	1.6	1.6	2.0	14.39	14.39	14.70	13.68	14.02	14.00	35.6	35.5	36.6
323	Printing & related support activities - Impression et activités connexes de soutien	0.6	0.7	0.8	16.55	16.57	16.82	16.41	16.35	16.34	37.9	37.8	36.3
333	Machinery manufacturing - Fabrication de machines	3.0	3.1	2.1	20.90	20.84	20.31	20.59	20.37	18.39	39.4	39.4	38.4
3331	Agricultural, construction & mining machinery manufacturing - Fabr. de machines pour agri., construction et extraction minière	1.9	1.9	1.4	20.36	20.30	20.09	20.02	19.80	18.12	39.6	39.6	37.9
3345	Navigational, measuring, medical & control instruments mfg - Fabr. d'instruments de navigation, mesure, commande, médicaux	0.2	0.2	0.2	16.24	16.20	14.80	16.02	16.06	14.76	36.3	36.4	37.6
3391	Medical equipment & supplies manufacturing - Fabrication de fournitures et matériel médicaux	0.2	0.2	0.2	15.10	15.04	14.08	15.00	15.04	13.95	36.0	36.0	35.4
11-33N	Goods producing industries - Branche productrice de biens	38.4	37.0	35.2	20.08	20.12	18.74	19.30	19.42	17.89	37.9	38.1	38.0
41-45N	Trade - Commerce	42.0	41.0	39.3	13.19	13.00	12.80	13.05	12.88	12.68	27.9	27.6	27.7
41	Wholesale Trade - Commerce de gros	8.1	7.2	6.4	15.62	15.21	14.90	15.36	14.94	14.67	34.7	34.7	35.9
4152	New motor vehicle parts & accessories whl-dist - Gros-dist de pièces, d'accessoires neufs pour véhicules automobiles	0.6	0.5	0.4	17.83	17.23	17.47	17.56	16.99	17.25	36.8	36.6	37.2

* Refer to survey overview. - Voir l'aperçu de l'enquête.

** Earnings and hours exclude unclassified - La rémunération et les heures excluent les non classifiées

Table 6
Estimates of Employment, Average Hourly Earnings and Hours for
Employees Paid by the Hour, by Industry, Canada, Provinces and
Territories.

(Continued - suite)

Tableau 6
Estimations de l'emploi, de la rémunération horaire moyen-
ne et des heures, pour les salariés rémunérés à l'heure, par
industrie, Canada, provinces et territoires.

		Employees paid by the hour - Salariés rémunérés à l'heure											
NAICS	Industry	Employment (in thousands)			Average hourly earnings (including overtime)			Average hourly earnings (excluding overtime)			Average weekly hours (including overtime)		
SCIAN	Industrie	Emploi (en milliers)			Rémunération horaire moyenne (incluant temps supplémentaire)			Rémunération horaire moyenne (excluant temps supplémentaire)			Heures hebdomadaires moyennes (incluant temps supplémentaire)		
		May p 2002 Mai p	April r 2002 Avril r	May 2001 Mai	May p 2002 Mai p	April r 2002 Avril r	May 2001 Mai	May p 2002 Mai p	April r 2002 Avril r	May 2001 Mai	May p 2002 Mai p	April r 2002 Avril r	May 2001 Mai
SASKATCHEWAN													
416	Building material & supplies whl-dist - Gros-dist de matériaux et fournitures de construction	1.3	1.2	1.0	\$14.53	\$14.72	\$14.83	\$14.35	\$14.50	\$14.60	35.8	36.4	37.0
417	Machinery, equipment & supplies whl-dist - Gros-dist de machines, de matériel et de fournitures	2.1	1.8	1.7	17.69	17.54	16.58	17.24	17.12	16.47	35.9	34.9	37.1
4171	Farm, lawn & garden machinery & equipment whl-dist - Gros-dist de machines, matériel pour l'agri., pelouses et jardinage	1.1	0.8	0.9	18.27	18.34	17.24	18.09	18.30	17.31	34.7	33.5	38.1
4172	Const., forestry, mining & indus. mach. equip. & suppl. whl-dist - Gros-dist mach., matériel, fourn. indus., const., forest., minière	0.6	0.7	0.4	17.84	17.65	16.23	16.91	16.75	15.67	38.6	36.8	35.5
418	Miscellaneous whl-dist - Gros-dist de produits divers	1.5	1.2	0.9	15.53	14.60	14.59	15.38	14.49	14.44	32.5	33.0	33.0
4181	Recyclable material whl-dist - Gros-dist de matières recyclables	0.3	0.2	0.2	12.13	9.92	11.72	12.01	9.83	11.66	30.8	32.3	32.1
4183	Agricultural supplies whl-dist - Gros-dist de fournitures agricoles	0.7	0.5	0.5	17.00	16.96	17.00	16.85	16.84	16.90	33.6	33.4	33.1
44-45	Retail trade - Commerce de détail	33.9	33.8	32.9	12.42	12.37	12.24	12.33	12.30	12.16	26.3	26.1	26.1
441	Motor vehicle & parts dealers - Marchands de véhicules automobiles et de leurs pièces	2.7	2.8	2.6	18.72	17.97	18.71	18.68	17.93	18.62	35.8	34.6	35.7
4411	Automobile dealers - Marchands d'automobiles	1.9	2.0	1.9	20.95	19.96	20.29	20.90	19.91	20.19	36.2	34.4	36.3
4413	Automotive parts, accessories & tire stores - Magasins de pièces, de pneus et d'accessoires pour véhicules auto.	0.5	0.5	0.4	11.65	11.32	12.84	11.64	11.26	12.76	33.6	33.8	32.8
445	Food & beverage stores - Magasins d'alimentation	9.8	9.7	9.7	11.23	11.26	11.00	11.11	11.19	10.95	24.9	24.6	24.4
4451	Grocery stores - Épiceries	8.7	8.6	8.5	11.30	11.32	11.03	11.18	11.26	10.97	24.8	24.5	24.3
452	General merchandise stores - Mag. de fournitures de tout genre	5.3	5.5	5.6	14.40	14.40	13.99	14.32	14.40	13.94	23.5	23.4	23.6
4521	Department stores - Grands magasins	3.1	3.2	3.3	14.40	14.40	13.97	14.32	14.42	13.94	23.0	22.8	23.0
4529	Other general merchandise stores - Magasins d'autres fournitures de tout genres	2.2	2.3	2.3	14.40	14.39	14.03	14.32	14.39	13.93	24.3	24.1	24.5
4531	Florists - Fleuristes	0.3	0.3	0.2	6.86	7.11	6.76	6.82	7.08	6.73	23.1	23.0	23.4
4532	Office supplies, stationery & gift stores - Magasins de fournitures de bureau, de papeterie et de cadeaux	0.5	0.5	0.4	8.15	7.97	7.60	8.09	7.85	7.55	27.1	27.4	26.0
4539	Other miscellaneous stores retailers - Autres mag. de détail divers	0.5	0.5	0.4	8.06	7.94	7.80	8.00	7.89	7.76	27.7	27.9	27.1
48-49	Transportation & warehousing - Transport et entreposage	9.4	9.0	9.1	16.51	16.58	16.20	15.95	16.02	15.74	41.2	41.1	40.6
484	Truck transportation - Transport par camion	2.8	2.7	2.8	12.55	12.55	12.47	12.12	12.21	12.10	48.2	47.9	47.2
493	Warehousing & storage - Entreposage	1.5	1.5	1.6	18.50	18.89	17.73	17.73	18.27	17.03	38.7	38.7	38.3
52	Finance & insurance - Finance et assurances	4.4	4.0	3.7	16.12	16.59	17.74	16.12	16.58	17.69	28.1	28.2	29.0
522	Credit intermediation & related activities - Intermédiation financière et activités connexes	3.0	2.8	2.2	16.55	16.95	18.83	16.56	16.96	18.80	27.3	26.8	26.7
5221	Depository credit intermediation - Intermédiation financière par le biais de dépôts	2.5	2.3	2.0	15.76	16.35	18.40	15.77	16.36	18.38	27.0	26.9	26.4
53	Real estate & rental & leasing - Services immobiliers et services de location et de location à bail	2.7	2.8	2.7	12.99	13.86	14.08	12.75	13.68	13.82	28.9	27.7	26.3
531	Real estate - Services immobiliers	1.8	1.9	2.0	13.15	14.77	14.95	12.96	14.62	14.73	29.6	27.4	25.6
5311	Lessors of real estate - Bailleurs de biens immobiliers	0.9	0.9	0.9	12.29	13.94	13.26	12.11	13.80	13.07	27.2	24.8	25.1
5313	Activities related to real estate - Activités liées à l'immobilier	0.7	0.8	0.7	11.76	13.66	14.01	11.65	13.57	13.89	32.6	29.5	25.0
532	Rental & leasing services - Services de location et location à bail	0.9	0.9	0.7	12.67	12.03	11.90	12.30	11.74	11.41	27.3	28.3	28.3
54	Professional, scientific & technical services - Services professionnels, scientifiques et techniques	2.9	3.0	3.0	14.42	14.59	16.45	14.26	14.43	16.24	29.5	30.0	30.4
5413	Architectural, engineering & related services - Architecture, génie et services connexes	0.5	0.5	0.9	19.21	19.86	24.06	18.83	19.58	24.22	34.6	34.0	37.0
56	Admin. & support, waste managem. & remediation services - Services admin., soutien, gestion des déchets, assainissem.	5.6	5.4	5.3	10.24	10.26	10.08	10.00	9.96	9.97	30.2	30.0	29.7
561	Admin. & support services - Services administratifs et de soutien	5.4	5.2	5.1	10.06	10.11	9.91	9.85	9.85	9.80	30.2	30.0	29.7
5616	Investigation & security services - Services d'enquêtes et sécurité	1.9	1.7	1.7	7.75	7.75	7.45	7.50	7.49	7.34	29.0	28.5	28.2
5617	Services to buildings & dwellings - Services relatifs aux bâtiments et aux logements	1.6	1.5	1.5	9.70	9.61	9.52	9.61	9.58	9.49	29.4	29.5	29.0
61	Educational services - Services d'enseignement	0.4	0.4	0.4	12.93	12.64	11.43	12.80	12.55	11.27	23.0	23.0	24.4
611N	Education special - Éducation spéciale	12.7	13.7	13.5	11.86	11.64	11.84	11.79	11.57	11.75	40.2	40.7	39.6

* Refer to survey overview. - Voir l'aperçu de l'enquête.

** Earnings and hours exclude unclassified - La rémunération et les heures excluent les non classifiées

Table 6
Estimates of Employment, Average Hourly Earnings and Hours for
Employees Paid by the Hour, by Industry, Canada, Provinces and
Territories.

(Continued - suite)

Tableau 6
Estimations de l'emploi, de la rémunération horaire moyen-
ne et des heures, pour les salariés rémunérés à l'heure, par
industrie, Canada, provinces et territoires.

		Employees paid by the hour - Salariés rémunérés à l'heure											
NAICS	Industry	Employment (in thousands)			Average hourly earnings (including overtime)			Average hourly earnings (excluding overtime)			Average weekly hours (including overtime)		
SCIAN	Industrie	Emploi (en milliers)			Rémunération horaire moyenne (incluant temps supplémentaire)			Rémunération horaire moyenne (excluant temps supplémentaire)			Heures hebdomadaires moyennes (incluant temps supplémentaire)		
		May p 2002 Mai p	April r 2002 Avril r	May 2001 Mai	May p 2002 Mai p	April r 2002 Avril r	May 2001 Mai	May p 2002 Mai p	April r 2002 Avril r	May 2001 Mai	May p 2002 Mai p	April r 2002 Avril r	May 2001 Mai
SASKATCHEWAN													
62	Health care & social assistance - Soins de santé et assistance sociale	38.9	38.6	39.8	\$18.32	\$18.36	\$18.08	\$18.19	\$18.23	\$17.95	28.2	28.3	27.6
621	Ambulatory health care services - Services de soins ambulatoires	8.6	8.4	8.9	16.09	15.91	15.55	16.02	15.84	15.43	29.5	29.5	29.5
622	Hospitals - Hôpitaux	14.3	14.3	14.6	21.92	21.71	22.02	21.73	21.51	21.85	28.5	28.9	27.6
6221	General medical & surgical hospitals - Hôpitaux généraux et hôpitaux de soins chirurgicaux	13.2	13.1	13.4	21.71	21.46	21.93	21.52	21.27	21.76	28.5	29.0	27.5
623	Nursing & residential care facilities - Étab. de soins infirmiers et de soins pour bénéficiaires internes	11.8	11.8	11.3	17.48	17.78	17.57	17.40	17.73	17.51	26.3	26.1	25.0
6231	Nursing care facilities - Établissements de soins infirmiers	9.5	9.5	8.9	17.74	17.94	17.95	17.65	17.88	17.88	27.0	26.9	25.6
624	Social assistance - Assistance sociale	4.1	4.1	5.0	13.08	13.53	12.84	13.07	13.53	12.83	30.3	30.6	30.1
6241	Individual & family services - Services individuels et familiaux	2.0	2.0	2.4	12.20	12.51	11.51	12.19	12.50	11.50	33.1	33.7	34.3
6243	Vocational rehabilitation services - Services de réadaptation professionnelle	1.2	1.3	1.4	15.96	16.92	16.52	15.96	16.93	16.51	27.8	27.9	26.1
6244	Child day-care services - Services de garderie	0.7	0.7	1.1	10.91	10.91	11.87	10.89	10.89	11.86	27.4	27.8	26.5
71	Arts, entertainment & recreation - Arts, spectacles et loisirs	5.1	4.9	5.2	13.45	13.25	12.80	13.41	13.20	12.76	22.2	22.3	21.2
713	Amusement, gambling & recreation industries - Divertissement, loisirs et jeux de hasard et loteries	4.4	4.2	4.4	13.91	13.74	13.22	13.88	13.70	13.17	21.6	21.7	20.6
7131	Amusement parks & arcades - Parcs d'attractions et salles de jeux électroniques	0.3	0.4	0.4	13.04	13.07	11.41	13.06	13.07	11.40	24.7	25.0	25.7
7132	Gambling industries - Jeux de hasard et loteries	1.3	1.2	1.2	8.33	8.25	8.02	8.09	8.12	7.79	25.8	25.4	24.2
72	Accommodation & food services - Hébergement et services de restauration	26.3	26.0	25.2	9.73	9.74	8.86	9.71	9.77	8.82	24.4	24.1	24.1
721	Accommodation services - Services d'hébergement	6.7	6.6	6.3	9.48	9.38	8.77	9.43	9.33	8.76	26.2	25.9	27.2
7211	Traveller accommodation - Hébergement des voyageurs	6.0	6.0	5.6	8.94	8.90	8.18	8.91	8.86	8.16	26.3	25.9	27.4
722	Food services & drinking places - Services de restauration et débits de boissons	19.6	19.4	18.9	9.82	9.87	8.90	9.81	9.94	8.84	23.8	23.5	23.0
7221	Full-service restaurants - Restaurants à service complet	10.1	10.0	9.9	9.51	9.50	9.04	9.50	9.56	8.99	23.7	23.5	22.7
7222	Limited-service eating places - Établissements de restauration à service restreint	7.5	7.5	7.1	10.06	10.22	8.41	10.05	10.29	8.35	23.5	23.0	23.6
81	Other services (except public administration) - Autres services, sauf les administrations publiques	7.6	7.6	6.9	12.51	12.48	12.02	12.28	12.26	11.78	30.9	31.1	31.6
811	Repair & maintenance - Réparation et entretien	3.5	3.5	3.2	12.63	12.55	12.37	12.23	12.16	11.93	34.9	34.8	34.7
8111	Automotive repair & maintenance - Réparation et entretien de véhicules automobiles	2.3	2.3	2.1	13.41	13.41	13.22	13.34	13.28	13.07	34.2	34.1	33.3
8113	Comm. & ind. mach. & equip. (exc. auto. & electro.) repair & mt. - Répar. et entretien mach., mat. comm., ind., sauf auto., électro.	0.8	0.8	0.7	11.96	11.90	11.70	10.74	10.92	10.54	37.9	37.6	39.0
812	Personal & laundry services - Services personnels et services de blanchissage	2.2	2.2	1.9	12.34	12.26	11.75	12.27	12.20	11.68	29.3	29.9	30.4
8123	Dry cleaning & laundry services - Services de nettoyage à sec et de blanchissage	0.5	0.6	0.5	19.42	19.28	18.00	19.45	19.28	18.00	28.1	28.5	30.0
813	Grant-making, civic, & professional & similar organizations - Fondations, groupes de citoyens, organisations prof., similaires	1.9	1.9	1.8	12.40	12.64	11.59	12.40	12.63	11.58	25.3	25.3	27.3
41-91N	Service producing industries - Branche productrice de services	157.0	154.1	151.6	14.34	14.36	14.12	14.17	14.21	13.96	28.7	28.6	28.3
00-91N	Industrial aggregate (including unclassified) - Ensemble des industries y compris les entreprises non classifiées **	195.5	191.1	186.8	15.74	15.75	15.22	15.38	15.43	14.86	30.5	30.4	30.1
ALBERTA													
113	Forestry & logging - Foresterie et exploitation forestière	1.3	1.3	1.2	23.28	23.34	22.42	22.63	22.74	20.53	37.5	37.4	36.9
1133	Logging - Exploitation forestière	1.2	1.2	1.1	23.58	23.63	22.65	22.88	22.98	20.66	37.5	37.4	37.0

* Refer to survey overview. - Voir l'aperçu de l'enquête.

** Earnings and hours exclude unclassified - La rémunération et les heures excluent les non classifiées

Table 6
Estimates of Employment, Average Hourly Earnings and Hours for Employees Paid by the Hour, by Industry, Canada, Provinces and Territories.

(Continued - suite)

Tableau 6
Estimations de l'emploi, de la rémunération horaire moyenne et des heures, pour les salariés rémunérés à l'heure, par industrie, Canada, provinces et territoires.

		Employees paid by the hour - Salariés rémunérés à l'heure											
NAICS	Industry	Employment (in thousands)			Average hourly earnings (including overtime)			Average hourly earnings (excluding overtime)			Average weekly hours (including overtime)		
SCIAN	Industrie	Emploi (en milliers)			Rémunération horaire moyenne (incluant temps supplémentaire)			Rémunération horaire moyenne (excluant temps supplémentaire)			Heures hebdomadaires moyennes (incluant temps supplémentaire)		
		May 2002 Mai p	April 2002 Avril r	May 2001 Mai	May 2002 Mai p	April 2002 Avril r	May 2001 Mai	May 2002 Mai p	April 2002 Avril r	May 2001 Mai	May 2002 Mai p	April 2002 Avril r	May 2001 Mai
ALBERTA													
21	Mining & oil & gas extraction - Extraction minière et extraction de pétrole et de gaz	36.4	36.4	30.9	\$25.77	\$25.65	\$25.89	\$24.07	\$24.07	\$24.56	42.4	42.6	41.4
211	Oil & gas extraction - Extraction de pétrole et de gaz	14.6	14.6	12.4	29.84	29.83	30.08	27.63	28.03	28.24	43.9	43.9	43.5
212	Mining (except oil & gas) - Extraction minière, sauf l'extraction de pétrole et de gaz	2.1	2.1	1.5	23.72	23.74	23.58	22.71	22.87	23.13	42.2	42.2	41.5
213	Support activities for mining & oil & gas extraction - Activités de soutien à l'extraction minière, du pétrole et du gaz	19.7	19.7	17.0	22.77	22.60	22.77	21.37	21.11	21.74	41.3	41.7	39.8
22	Utilities - Services publics	3.7	3.6	3.5	26.62	26.70	25.97	25.42	25.02	25.20	34.4	34.2	34.0
23	Construction - Construction	74.8	72.2	65.6	24.93	24.46	22.80	23.02	23.13	21.97	36.5	37.1	37.5
231	Prime contracting - Entrepreneurs principaux	37.1	35.2	28.9	27.38	26.91	23.50	24.36	25.05	22.35	37.7	38.3	38.3
2312	Building construction - Construction de bâtiments	11.2	9.5	9.0	21.70	21.30	20.43	21.32	20.31	19.65	37.9	39.9	37.2
2313	Engineering construction - Travaux de génie	12.6	12.4	13.0	25.80	25.10	21.54	22.85	23.76	20.47	43.0	42.6	40.4
232	Trade contracting - Entrepreneurs spécialisés	37.7	36.9	36.6	22.37	21.95	22.23	21.69	21.34	21.68	35.3	36.0	36.9
2321	Site preparation work - Préparation du terrain	5.5	5.0	4.9	23.79	22.37	22.91	23.13	21.81	22.33	36.5	37.7	39.1
2322	Building structure work - Travaux de gros oeuvre	4.1	3.6	3.8	21.42	22.10	22.48	20.88	21.61	21.94	33.9	35.0	36.8
2324	Building interior finishing work - Finition intérieure de bâtiments	6.2	5.8	5.5	19.89	19.27	18.07	19.34	18.80	17.55	33.4	33.1	34.0
2325	Bldg equipment installation - Installation d'équipements techni.	16.6	17.9	17.6	23.40	23.04	23.87	22.60	22.31	23.33	36.6	36.8	37.3
31-33	Manufacturing - Fabrication	95.4	93.5	91.8	18.68	18.61	18.12	18.00	18.06	17.27	39.2	39.3	38.9
	Non-durable goods - Biens non durables	41.0	39.8	39.8	17.61	17.55	17.28	16.91	16.99	16.50	38.4	38.3	38.1
	Durable goods - Biens durables	54.4	53.7	51.9	19.47	19.36	18.73	18.81	18.83	17.83	39.8	40.0	39.6
311	Food manufacturing - Fabrication d'aliments	16.6	16.3	14.8	16.18	16.15	16.22	15.44	15.77	15.72	37.7	37.7	36.0
3116	Meat product manufacturing - Fabrication de produits de viande	6.9	6.8	5.8	16.53	16.49	16.85	15.76	16.13	16.29	38.4	38.4	36.5
321	Wood product manufacturing - Fabrication de produits en bois	9.6	9.2	8.2	18.84	18.73	18.96	18.36	18.22	18.62	39.5	39.8	38.4
3211	Sawmills & wood preservation - Scieries et préservation du bois	3.5	3.5	3.8	21.92	21.89	22.85	21.33	21.20	22.53	40.7	40.5	38.0
3219	Other wood product mfg - Fabrication d'autres produits en bois	3.6	3.3	2.5	16.10	15.87	14.65	15.75	15.59	14.39	38.5	39.0	38.6
3221	Pulp, paper & paperboard mills - Usines de pâte à papier, de papier et de carton	1.6	1.4	1.7	28.18	28.12	27.12	27.25	27.20	25.55	40.8	40.8	41.6
3222	Converted paper product manufacturing - Fabrication de produits en papier transformé	1.0	1.0	1.0	20.74	21.05	19.04	19.84	20.43	17.44	39.5	38.8	39.9
3251	Basic chemical mfg - Fabrication de produits chimiques de base	1.5	1.4	1.2	25.99	25.97	23.94	24.72	24.77	21.36	42.5	43.8	46.7
3253	Pesticide, fertilizer & other agricultural chemical manufacturing - Fabr. pesticides, engrais et autres produits chimiques agricoles	0.6	0.6	0.6	22.62	22.35	16.76	21.58	21.35	15.08	39.3	39.3	45.6
3259	Other chemical product mfg - Fabr. d'autres produits chimiques	0.5	0.5	0.5	24.32	24.71	19.55	23.82	24.12	18.15	43.0	44.5	45.8
3273	Cement & concrete prod. mfg - Fabr. de ciment et prod. en béton	2.2	2.2	3.3	18.70	18.63	18.45	17.59	17.93	17.58	38.6	38.6	37.4
332	Fabricated metal product mfg - Fabrication de produits métalliques	15.2	15.0	14.3	19.15	18.96	18.25	18.47	18.55	17.59	40.6	41.0	40.6
3323	Architectural & structural metals manufacturing - Fabr. produits architecture et éléments de charpentes métalliques	6.3	6.2	5.8	20.83	20.43	19.41	20.33	20.17	18.84	40.5	41.5	40.9
3324	Boiler, tank & shipping container manufacturing - Fabrication de chaudières, réservoirs et contenants d'expédition	2.3	2.3	2.2	19.70	19.25	19.40	18.80	18.60	18.76	42.1	42.8	41.4
3327	Machine shops, turned product, screw, nut & bolt manufacturing - Ateliers usinage, fabr. produits tournés, vis, écrous et boulons	2.7	2.6	2.5	14.58	14.74	14.12	13.63	14.15	13.12	40.2	39.5	40.0
333	Machinery manufacturing - Fabrication de machines	10.7	10.7	8.6	23.00	22.97	22.47	22.55	22.43	20.71	40.3	40.2	39.9
3331	Agricultural, construction & mining machinery manufacturing - Fabr. de machines pour agri., construction et extraction minière	4.2	4.2	3.1	22.72	22.68	23.30	22.22	22.15	21.23	41.4	41.3	39.5
3339	Other general-purpose machinery manufacturing - Fabrication d'autres machines d'usage général	3.7	3.7	3.6	23.00	22.97	21.92	22.50	22.38	20.30	40.0	39.9	40.4
334	Computer & electronic product manufacturing - Fabrication de produits informatiques et électroniques	2.0	1.9	2.6	18.59	18.35	16.86	18.30	18.30	16.65	38.1	38.2	37.9
3342	Communications equip. mfg - Fabr. de matériel de communication	0.5	0.5	0.8	18.54	18.47	16.69	17.92	18.24	16.26	38.4	38.5	38.3
3345	Navigational, measuring, medical & control instruments mfg - Fabr. d'instruments de navigation, mesure, commande, médicaux	0.8	0.7	1.0	22.56	22.43	22.93	22.60	22.59	23.01	39.1	39.4	37.4
3353	Electrical equipment mfg - Fabrication de matériel électrique	0.9	0.9	0.7	18.42	18.34	22.24	18.05	17.66	21.82	37.9	37.9	35.5
3362	Motor vehicle body & trailer manufacturing - Fabrication de carrosseries et de remorques de véhicules automobiles	2.2	2.3	2.0	18.17	18.08	16.81	17.31	17.62	16.18	38.9	39.0	39.9
3363	Motor vehicle parts mfg - Fabr. de pièces pour véhicules auto.	0.7	0.7	0.6	14.30	14.34	13.04	12.25	13.44	11.93	39.3	39.1	40.4

* Refer to survey overview. - Voir l'aperçu de l'enquête.

** Earnings and hours exclude unclassified - La rémunération et les heures excluent les non classifiées

Table 6
Estimates of Employment, Average Hourly Earnings and Hours for Employees Paid by the Hour, by Industry, Canada, Provinces and Territories.

(Continued - suite)

Tableau 6
Estimations de l'emploi, de la rémunération horaire moyenne et des heures, pour les salariés rémunérés à l'heure, par industrie, Canada, provinces et territoires.

		Employees paid by the hour - Salariés rémunérés à l'heure											
NAICS	Industry	Employment (in thousands)			Average hourly earnings (including overtime)			Average hourly earnings (excluding overtime)			Average weekly hours (including overtime)		
SCIAN	Industrie	Emploi (en milliers)			Rémunération horaire moyenne (incluant temps supplémentaire)			Rémunération horaire moyenne (excluant temps supplémentaire)			Heures hebdomadaires moyennes (incluant temps supplémentaire)		
		May 2002 Mai p	April 2002 Avril r	May 2001 Mai	May 2002 Mai p	April 2002 Avril r	May 2001 Mai	May 2002 Mai p	April 2002 Avril r	May 2001 Mai	May 2002 Mai p	April 2002 Avril r	May 2001 Mai
ALBERTA													
337	Furniture & related product manufacturing - Fabrication de meubles et de produits connexes	5.5	5.5	6.0	\$15.56	\$15.55	\$14.66	\$15.44	\$15.48	\$14.52	38.8	39.0	38.8
3371	Household & institutional furniture & kitchen cabinet mfg - Fabr. meubles de maison, d'étab. instit. et d'armoire de cuisine	2.4	2.3	2.7	13.66	13.58	12.64	13.54	13.49	12.52	38.2	38.6	38.7
3372	Office furniture (including fixtures) manufacturing - Fabr. de meubles de bureau, y compris les articles d'ameublement	2.5	2.5	2.5	17.68	17.68	17.21	17.61	17.68	17.09	39.7	39.5	38.7
3379	Other furniture-related product manufacturing - Fabrication d'autres produits connexes aux meubles	0.7	0.6	0.7	14.24	14.11	13.58	14.07	14.00	13.39	38.0	38.5	40.0
3391	Medical equipment & supplies manufacturing - Fabrication de fournitures et matériel médicaux	1.1	1.0	1.1	14.02	13.99	13.52	13.75	13.72	13.30	36.5	36.3	35.6
3399	Other miscellaneous mfg - Autres activités diverses de fabrication	1.7	1.6	1.7	12.85	12.82	12.44	12.56	12.56	12.18	35.9	35.8	35.6
	11-33N Goods producing industries - Branche productrice de biens	212.4	207.6	193.5	22.24	22.04	21.14	20.91	20.96	20.20	38.7	39.0	38.7
	41-45N Trade - Commerce	157.8	152.6	144.3	14.51	14.36	13.94	14.36	14.21	13.79	28.3	28.1	27.8
41	Wholesale Trade - Commerce de gros	34.5	31.5	26.7	17.10	16.85	16.37	16.76	16.49	16.02	35.4	35.6	35.4
415	Motor vehicle & parts whl-dist - Gros-dist de véhicules automobiles et de leurs pièces	3.5	3.2	2.7	17.79	18.65	18.52	17.56	18.41	18.19	36.6	36.7	37.7
416	Building material & supplies whl-dist - Gros-dist de matériaux et fournitures de construction	6.8	6.2	5.1	17.14	17.42	17.24	16.93	17.18	16.95	36.4	36.6	35.6
4161	Electrical, plumbing, heating & a/c equipment & supplies whl-dist - Gros-dist matériel et fourn. élec., plomberie, chauffage, climat.	2.4	2.2	2.0	16.40	16.79	16.21	16.18	16.54	15.90	36.3	36.6	37.3
4163	Lumber, millwork, hardware & other building supplies whl-dist - Gros-dist bois d'oeuvre, menui. préfab., quinc., fourn. construc.	3.4	3.1	2.3	17.09	17.51	18.04	16.90	17.30	17.80	36.3	36.6	33.5
417	Machinery, equipment & supplies whl-dist - Gros-dist de machines, de matériel et de fournitures	8.4	7.4	6.4	20.67	20.99	19.45	20.02	20.30	19.16	37.1	36.5	36.0
4171	Farm, lawn & garden machinery & equipment whl-dist - Gros-dist de machines, matériel pour l'agric., pelouses et jardinage	1.3	1.0	1.1	21.28	21.56	18.91	21.07	21.47	18.91	34.9	34.2	34.8
4172	Const., forestry, mining & indus. mach. equip. & suppl. whl-dist - Gros-dist mach., matériel, fourn. indus., const., forest., minière	4.1	4.1	2.6	22.73	22.96	22.44	21.77	21.94	21.91	39.2	38.1	36.2
4173	Computer & communications equipment & supplies whl-dist - Gros-dist d'ordinateurs et de matériel de communication	0.8	0.6	0.8	19.01	19.31	19.20	18.96	19.20	19.09	35.7	35.5	34.0
4179	Other machinery, equipment & supplies whl-dist - Gros-dist d'autres machines, matériel et fournitures	2.2	1.7	1.8	16.57	16.04	15.69	16.14	15.71	15.51	34.9	34.1	37.5
418	Miscellaneous whl-dist - Gros-dist de produits divers	5.4	4.4	3.1	16.56	15.83	14.86	16.39	15.70	14.63	32.8	33.6	33.4
4181	Recyclable material whl-dist - Gros-dist de matières recyclables	0.7	0.6	0.4	13.84	13.34	13.89	13.70	13.25	13.82	31.4	32.7	32.5
4182	Paper, paper product & disposable plastic product whl-dist - Gros-dist de papier, produits du papier et de plastique jetables	1.0	0.8	0.6	15.59	14.60	12.77	15.43	14.48	12.49	32.0	33.1	33.3
4183	Agricultural supplies whl-dist - Gros-dist de fournitures agricoles	1.6	1.3	1.0	17.11	16.71	15.22	16.92	16.56	15.00	34.1	34.5	33.4
4184	Chemical (except agricultural) & allied product whl-dist - Gros-dist de produits chimiques et analogues, sauf agricoles	1.0	0.8	0.5	20.15	18.74	16.63	19.95	18.56	16.27	33.7	34.2	34.4
4189	Other miscellaneous whl-dist - Gros-dist d'autres produits divers	1.1	0.9	0.6	14.85	14.44	15.19	14.70	14.34	15.01	31.8	32.9	33.2
419	Wholesale agents & brokers - Agents, courtiers commerce de gros	2.4	2.0	1.3	16.15	14.49	13.58	15.99	14.35	13.31	32.2	34.0	31.7
44-45	Retail trade - Commerce de détail	123.3	121.1	117.6	13.54	13.48	13.19	13.47	13.42	13.12	26.3	26.2	26.0
445	Food & beverage stores - Magasins d'alimentation	38.5	38.3	36.7	13.54	13.56	13.28	13.44	13.51	13.24	23.6	23.5	22.9
4451	Grocery stores - Epicerie	31.9	31.7	30.6	14.22	14.25	13.95	14.12	14.20	13.92	23.7	23.6	22.9
452	General merchandise stores - Mag. de fournitures de tout genre	16.7	16.3	16.8	13.22	13.16	12.88	13.15	13.16	12.82	24.7	24.5	24.8
4521	Department stores - Grands magasins	12.1	12.0	12.4	12.54	12.49	12.18	12.47	12.47	12.12	23.5	23.2	23.8
4529	Other general merchandise stores - Magasins d'autres fournitures de tout genre	4.5	4.3	4.4	14.75	14.71	14.59	14.67	14.72	14.54	28.0	28.0	27.8
453	Miscellaneous store retailers - Magasins de détail divers	6.0	5.8	5.5	11.23	11.26	10.99	11.19	11.21	10.99	26.3	26.6	26.6
4531	Florists - Fleuristes	0.9	0.8	0.8	8.43	8.68	8.75	8.39	8.63	8.73	25.2	25.1	25.1
4532	Office supplies, stationery & gift stores - Magasins de fournitures de bureau, de papeterie et de cadeaux	2.4	2.3	2.3	10.70	10.79	10.36	10.66	10.74	10.35	25.6	25.8	26.0
4539	Other miscellaneous stores retailers - Autres mag. de détail divers	2.2	2.1	2.0	12.51	12.39	12.24	12.46	12.34	12.24	27.1	27.6	27.4
4541	Electronic shopping & mail-order houses - Entreprises de télémarketing et de vente par correspondance	0.4	0.4	0.4	11.08	10.43	10.64	11.02	10.37	10.63	25.7	27.0	26.6
4543	Direct selling establishments - Établissements de vente directe	1.4	1.4	1.4	16.14	16.02	16.08	16.06	15.96	16.04	33.7	34.0	33.7
	48-49 Transportation & warehousing - Transport et entreposage	32.0	32.4	33.1	16.26	16.30	15.85	15.55	15.62	15.11	39.6	39.4	38.9
484	Truck transportation - Transport par camion	12.1	12.0	12.3	14.71	14.72	14.41	14.27	14.32	14.09	45.3	45.2	44.8

* Refer to survey overview. - Voir l'aperçu de l'enquête.

** Earnings and hours exclude unclassified - La rémunération et les heures excluent les non classifiées

Table 6
Estimates of Employment, Average Hourly Earnings and Hours for Employees Paid by the Hour, by Industry, Canada, Provinces and Territories.

(Continued - suite)

Tableau 6
Estimations de l'emploi, de la rémunération horaire moyenne et des heures, pour les salariés rémunérés à l'heure, par industrie, Canada, provinces et territoires.

		Employees paid by the hour - Salariés rémunérés à l'heure											
NAICS	Industry	Employment (in thousands)			Average hourly earnings (including overtime)			Average hourly earnings (excluding overtime)			Average weekly hours (including overtime)		
SCIAN	Industrie	Emploi (en milliers)			Rémunération horaire moyenne (incluant temps supplémentaire)			Rémunération horaire moyenne (excluant temps supplémentaire)			Heures hebdomadaires moyennes (incluant temps supplémentaire)		
		May 2002 Mai p	April 2002 Avril r	May 2001 Mai	May 2002 Mai p	April 2002 Avril r	May 2001 Mai	May 2002 Mai p	April 2002 Avril r	May 2001 Mai	May 2002 Mai p	April 2002 Avril r	May 2001 Mai
ALBERTA													
4841	General freight trucking - Transport par camion de marchandises diverses	5.8	5.7	5.8	\$14.62	\$14.63	\$14.19	\$14.24	\$14.33	\$13.89	45.5	45.4	44.2
4842	Specialized freight trucking - Transport par camion de marchandises spéciales	6.4	6.4	6.5	14.78	14.80	14.61	14.30	14.31	14.26	45.1	44.9	45.3
485	Transit & ground passenger transportation - Transport en commun et transport terrestre de voyageurs	7.4	7.4	7.0	17.45	17.38	16.75	17.17	17.16	16.23	31.3	31.4	30.1
4851	Urban transit systems - Services urbains de transport en commun	3.0	2.9	2.7	18.32	18.08	17.84	18.05	17.79	17.84	35.3	35.7	34.3
4854	School & employee bus transportation - Transport scolaire et transport d'employés par autobus	2.6	2.6	2.5	15.67	15.74	14.16	15.35	15.58	13.77	27.0	26.8	25.8
4881	Support activities for air transportation - Activités de soutien au transport aérien	1.3	1.6	1.5	18.98	19.11	18.29	17.91	17.89	17.32	34.4	34.2	34.3
4884	Support activities for road transportation - Activités de soutien au transport routier	0.6	0.8	0.7	17.07	16.68	15.80	16.85	16.36	15.53	35.3	36.1	36.8
4885	Freight transportation arrangement - Intermédiaires en transport de marchandises	0.6	0.5	0.5	18.78	18.80	17.71	18.42	18.33	17.18	40.4	40.2	41.5
492	Couriers & messengers - Messageries et services de messagers	2.1	2.2	2.1	15.65	15.70	14.91	15.08	15.17	14.44	40.0	40.2	39.8
4921	Couriers - Messageries	2.0	2.0	1.9	15.30	15.32	14.56	14.70	14.75	14.08	40.0	40.3	39.8
493	Warehousing & storage - Entreposage	1.4	1.5	1.6	17.35	17.50	17.00	16.69	16.95	16.18	40.3	40.1	39.4
51	Information & cultural industries - Industrie de l'information et industrie culturelle	11.8	11.9	11.8	18.70	18.64	18.43	18.23	18.40	18.17	27.9	27.8	26.5
513	Broadcasting & telecommuni. - Radiotélévision et télécommuni.	5.0	5.1	5.2	19.35	19.30	19.08	18.50	18.89	18.74	33.9	33.6	31.7
52	Finance & insurance - Finance et assurances	10.4	9.2	9.1	16.65	16.78	17.99	16.64	16.74	17.89	27.3	27.5	29.1
522	Credit intermediation & related activities - Intermédiation financière et activités connexes	6.2	5.8	4.7	16.20	16.21	18.94	16.20	16.21	18.91	26.5	26.4	27.6
5221	Depository credit intermediation - Intermédiation financière par le biais de dépôts	5.2	4.9	3.8	16.45	16.50	19.72	16.46	16.50	19.69	26.2	26.1	27.3
53	Real estate & rental & leasing - Services immobiliers et services de location et de location à bail	11.5	11.8	12.4	14.97	15.24	14.92	14.59	14.94	14.48	29.2	29.9	28.4
531	Real estate - Services immobiliers	5.4	5.3	6.8	14.20	14.37	12.71	13.94	14.16	12.47	27.7	26.9	27.5
5311	Lessors of real estate - Bailleurs de biens immobiliers	2.7	2.5	3.5	14.03	14.35	11.79	13.77	14.14	11.49	26.9	26.7	28.0
5313	Activities related to real estate - Activités liées à l'immobiliers	1.6	1.7	2.2	14.01	14.18	13.67	13.79	13.99	13.51	28.3	25.9	26.6
54	Professional, scientific & technical services - Services professionnels, scientifiques et techniques	22.5	23.4	25.5	19.37	19.42	22.56	19.01	19.09	22.17	32.2	32.1	31.9
5413	Architectural, engineering & related services - Architecture, génie et services connexes	8.0	8.3	13.3	24.18	24.35	27.92	23.58	23.86	27.76	37.1	35.2	34.1
56	Admin. & support, waste managemt. & remediation services - Services admin., soutien, gestion des déchets, assainissem.	31.6	29.9	29.2	14.78	14.82	14.52	14.44	14.55	14.41	30.0	29.9	29.7
561	Admin. & support services - Services administratifs et de soutien	30.7	29.0	28.3	14.66	14.69	14.39	14.36	14.45	14.28	29.9	29.8	29.6
5613	Employment services - Services d'emploi	8.2	7.5	6.7	13.24	13.30	12.66	12.90	12.93	12.44	32.5	33.1	33.2
5617	Services to buildings & dwellings - Services relatifs aux bâtiments et aux logements	9.2	8.9	9.0	14.71	14.76	14.50	14.57	14.74	14.50	27.0	26.8	27.0
61	Educational services - Services d'enseignement	0.6	0.6	0.6	14.52	14.59	14.58	14.36	14.45	14.20	25.1	25.1	24.4
611N	Education special - Éducation spéciale	42.1	42.6	41.8	14.26	14.03	14.05	14.15	13.91	13.94	31.7	31.5	31.1
62	Health care & social assistance - Soins de santé et assistance sociale	93.6	92.5	92.0	20.24	20.18	19.58	19.98	19.92	19.31	28.8	28.7	28.5
621	Ambulatory health care services - Services de soins ambulatoires	23.3	23.0	22.1	17.51	17.26	16.68	17.41	17.16	16.48	31.2	31.2	31.2
6211	Offices of physicians - Cabinets de médecins	8.3	8.2	8.2	17.25	17.08	16.31	17.13	16.96	16.05	31.1	30.7	30.4
6212	Offices of dentists - Cabinets de dentistes	6.5	6.4	6.0	20.63	19.91	19.51	20.54	19.81	19.33	29.5	30.3	30.3
6213	Offices of other health practitioners - Cabinets d'autres praticiens	2.6	2.6	2.6	13.81	13.72	13.02	13.73	13.63	12.85	32.9	33.3	33.3
6221	General medical & surgical hospitals - Hôpitaux généraux et hôpitaux de soins chirurgicaux	41.9	41.5	40.2	24.77	24.92	24.07	24.42	24.58	23.74	28.9	28.5	28.6

* Refer to survey overview. - Voir l'aperçu de l'enquête.

** Earnings and hours exclude unclassified - La rémunération et les heures excluent les non classifiées

Table 6
Estimates of Employment, Average Hourly Earnings and Hours for
Employees Paid by the Hour, by Industry, Canada, Provinces and
Territories.

(Continued - suite)

Tableau 6
Estimations de l'emploi, de la rémunération horaire moyen-
ne et des heures, pour les salariés rémunérés à l'heure, par
industrie, Canada, provinces et territoires.

		Employees paid by the hour - Salariés rémunérés à l'heure											
NAICS	Industry	Employment (in thousands)			Average hourly earnings (including overtime)			Average hourly earnings (excluding overtime)			Average weekly hours (including overtime)		
SCIAN	Industrie	Emploi (en milliers)			Rémunération horaire moyenne (incluant temps supplémentaire)			Rémunération horaire moyenne (excluant temps supplémentaire)			Heures hebdomadaires moyennes (incluant temps supplémentaire)		
		May p 2002 Mai p	April r 2002 Avril r	May 2001 Mai	May p 2002 Mai p	April r 2002 Avril r	May 2001 Mai	May p 2002 Mai p	April r 2002 Avril r	May 2001 Mai	May p 2002 Mai p	April r 2002 Avril r	May 2001 Mai
ALBERTA													
623	Nursing & residential care facilities - Étab. de soins infirmiers et de soins pour bénéficiaires internes	12.9	12.7	13.5	\$16.14	\$15.97	\$16.11	\$16.01	\$15.89	\$16.03	27.7	27.8	26.7
6231	Nursing care facilities - Établissements de soins infirmiers	7.6	7.5	8.3	16.12	15.73	16.31	15.98	15.64	16.23	28.0	28.3	26.7
6239	Other residential care facilities - Autres établissements de soins pour bénéficiaires internes	2.2	2.1	2.2	16.91	17.46	16.93	16.80	17.41	16.84	27.1	26.4	26.4
6241	Individual & family services - Services individuels et familiaux	3.9	3.8	3.8	12.88	13.06	12.03	12.85	13.03	12.01	27.1	27.9	27.6
6243	Vocational rehabilitation services - Services de réadaptation professionnelle	3.0	3.0	2.9	14.58	14.12	14.19	14.56	14.09	14.18	27.6	27.6	27.7
6244	Child day-care services - Services de garderie	5.1	5.2	5.1	12.02	12.44	11.56	12.01	12.43	11.55	25.0	25.8	25.1
7132	Gambling industries - Jeux de hasard et loteries	3.2	3.0	2.5	11.83	11.92	11.82	11.77	11.87	11.76	20.2	20.4	19.2
7139	Other amusement & recreation industries - Autres services de divertissement et de loisirs	12.6	12.0	11.4	15.88	15.76	15.19	15.90	15.73	15.18	22.8	22.9	21.4
72	Accommodation & food services - Hébergement et services de restauration	95.2	90.6	92.3	9.72	9.76	8.70	9.70	9.79	8.65	27.3	27.2	27.5
721	Accommodation services - Services d'hébergement	20.0	19.1	21.1	11.46	11.42	11.24	11.43	11.38	11.22	28.2	28.4	28.0
722	Food services & drinking places - Services de restauration et débits de boissons	75.2	71.5	71.2	9.23	9.29	7.93	9.22	9.34	7.86	27.1	26.9	27.4
7221	Full-service restaurants - Restaurants à service complet	39.5	37.5	37.4	9.56	9.66	8.11	9.56	9.72	8.05	26.4	26.0	26.8
7222	Limited-service eating places - Établissements de restauration à service restreint	27.3	25.9	25.8	8.50	8.52	7.20	8.49	8.56	7.14	26.8	26.7	27.4
8111	Automotive repair & maintenance - Réparation et entretien de véhicules automobiles	8.2	8.1	7.3	13.50	12.97	12.48	13.42	12.80	12.29	35.2	35.7	34.3
8113	Comm. & ind. mach. & equip. (exc. auto. & electro.) repair & mnt. - Répar. et entretien mach., mat. comm., ind., sauf auto., électro.	3.6	3.4	3.2	15.78	15.87	15.05	14.27	14.71	13.45	36.6	36.0	36.0
91	Public administration - Administrations publiques	17.4	17.2	17.9	15.86	15.65	16.13	15.68	15.48	15.90	33.9	34.0	33.3
912	Provincial & territorial public administration - Administrations publiques provinciales et territoriales	3.3	3.4	3.9	14.77	14.64	14.68	14.60	14.45	14.44	19.3	18.9	17.9
913	Local, municipal & regional public administration - Administrations publiques locales, municipales et régionales	12.9	12.6	12.9	15.83	15.61	16.21	15.65	15.43	15.97	38.1	38.4	38.2
41-91N	Service producing industries - Branche productrice de services	541.5	527.0	519.8	15.24	15.25	14.95	15.00	15.03	14.68	29.3	29.2	29.0
00-91N	Industrial aggregate (including unclassified) - Ensemble des industries y compris les entreprises non classifiées **	753.9	734.6	713.3	17.63	17.59	17.00	16.95	17.00	16.46	31.9	32.0	31.7
BRITISH COLUMBIA - COLOMBIE-BRITANNIQUE													
11	Forestry, logging & support - Foresterie, exploitation et soutien	10.5	9.7	20.6	23.02	23.20	22.74	22.38	22.67	21.54	39.8	39.8	39.1
113	Forestry & logging - Foresterie et exploitation forestière	6.5	6.5	10.9	24.67	24.60	24.75	23.90	23.97	22.86	39.9	40.0	39.2
1133	Logging - Exploitation forestière	6.2	6.3	10.6	25.00	24.93	24.97	24.22	24.29	23.07	40.2	40.2	39.3
1153	Support activities for forestry - Activités de soutien à la foresterie	4.0	3.2	9.7	20.30	20.29	20.49	19.90	20.01	20.11	39.5	39.5	38.9
21	Mining & oil & gas extraction - Extraction minière et extraction de pétrole et de gaz	5.6	5.7	3.9	24.20	24.16	23.11	22.14	22.50	21.56	42.5	42.5	41.5
211	Oil & gas extraction - Extraction de pétrole et de gaz	0.8	0.8	0.4	25.87	25.83	23.54	23.89	24.33	21.92	42.5	42.5	40.7
212	Mining (except oil & gas) - Extraction minière, sauf l'extraction de pétrole et de gaz	3.4	3.3	2.6	24.49	24.46	23.72	22.52	22.95	22.10	42.2	42.3	41.3
2122	Metal ore mining - Extraction de minerais métalliques	1.6	1.6	1.2	24.65	24.65	24.30	22.22	22.64	22.40	41.8	41.9	40.9
213	Support activities for mining & oil & gas extraction - Activités de soutien à l'extraction minière, du pétrole et du gaz	1.4	1.5	0.9	22.58	22.53	21.20	20.32	20.48	19.89	43.2	42.9	42.4
22	Utilities - Services publics	3.5	3.5	3.2	23.84	23.89	23.53	22.69	22.95	22.74	37.2	37.0	36.6
23	Construction - Construction	51.3	48.0	46.3	21.24	20.93	20.07	20.72	20.27	19.42	36.1	37.2	38.2

* Refer to survey overview. - Voir l'aperçu de l'enquête.

** Earnings and hours exclude unclassified - La rémunération et les heures excluent les non classifiées

Table 6
Estimates of Employment, Average Hourly Earnings and Hours for Employees Paid by the Hour, by Industry, Canada, Provinces and Territories.

(Continued - suite)

Tableau 6
Estimations de l'emploi, de la rémunération horaire moyenne et des heures, pour les salariés rémunérés à l'heure, par industrie, Canada, provinces et territoires.

		Employees paid by the hour - Salariés rémunérés à l'heure											
NAICS	Industry	Employment (in thousands)			Average hourly earnings (including overtime)			Average hourly earnings (excluding overtime)			Average weekly hours (including overtime)		
SCIAN	Industrie	Emploi (en milliers)			Rémunération horaire moyenne (incluant temps supplémentaire)			Rémunération horaire moyenne (excluant temps supplémentaire)			Heures hebdomadaires moyennes (incluant temps supplémentaire)		
		May 2002 Mai p	April 2002 Avril r	May 2001 Mai	May 2002 Mai p	April 2002 Avril r	May 2001 Mai	May 2002 Mai p	April 2002 Avril r	May 2001 Mai	May 2002 Mai p	April 2002 Avril r	May 2001 Mai
BRITISH COLUMBIA - COLOMBIE-BRITANNIQUE													
231	Prime contracting - Entrepreneurs principaux	21.1	18.9	18.5	\$20.63	\$20.00	\$19.59	\$20.18	\$18.98	\$18.72	38.4	39.5	40.5
2312	Building construction - Construction de bâtiments	11.8	10.6	9.2	20.43	20.06	19.49	20.03	19.18	18.75	37.8	38.9	36.6
2313	Engineering construction - Travaux de génie	6.1	5.5	6.6	21.65	20.61	20.09	21.10	19.31	19.02	39.9	41.0	46.9
232	Trade contracting - Entrepreneurs spécialisés	30.1	29.1	27.8	21.71	21.60	20.42	21.13	21.17	19.93	34.5	35.7	36.7
2321	Site preparation work - Préparation du terrain	4.2	3.7	3.6	23.32	24.18	20.31	22.83	23.74	19.79	34.0	36.8	37.6
2322	Building structure work - Travaux de gros oeuvre	3.2	2.9	2.7	21.80	20.63	18.81	21.25	20.17	18.34	34.1	33.6	36.7
2323	Building exterior finishing work - Finition extérieure de bâtiments	4.3	3.9	3.4	19.68	19.10	18.66	19.16	18.73	18.24	33.0	34.0	34.6
2324	Building interior finishing work - Finition intérieure de bâtiments	4.7	4.3	4.3	19.36	20.14	17.76	18.88	19.78	17.33	32.5	33.0	34.8
2325	Bldg equipment installation - Installation d'équipements techniq.	12.5	13.1	12.5	22.80	22.36	22.23	22.14	21.88	21.68	36.1	37.3	37.6
	31-33 Manufacturing - Fabrication	123.6	120.3	125.4	19.30	19.44	19.02	18.63	18.92	18.36	38.9	38.9	39.2
	Non-durable goods - Biens non durables	53.1	50.4	53.6	16.48	16.60	16.60	15.86	16.09	15.80	38.0	37.8	37.4
	Durable goods - Biens durables	70.5	69.9	71.8	21.33	21.39	20.69	20.65	20.88	20.10	39.6	39.6	40.5
311	Food manufacturing - Fabrication d'aliments	20.9	18.3	17.6	15.00	15.23	13.96	14.45	14.90	13.51	36.8	36.7	36.0
3116	Meat product manufacturing - Fabrication de produits de viande	3.7	3.6	3.5	18.02	18.02	14.86	17.28	17.67	14.00	36.5	36.4	37.1
3117	Seafood product preparation & packaging - Préparation et conditionnement de poissons et fruits de mer	6.7	4.3	4.5	13.52	13.54	12.61	13.27	13.27	12.29	37.5	37.4	36.6
3118	Bakeries & tortilla manufacturing - Boulangeries et fabr. de tortillas	3.4	3.3	3.3	13.16	13.21	12.63	12.86	13.01	12.32	35.2	35.1	33.7
321	Wood product manufacturing - Fabrication de produits en bois	27.8	27.9	29.6	22.36	22.52	21.99	21.89	22.16	21.68	40.2	40.0	41.9
3211	Sawmills & wood preservation - Scieries et préservation du bois	17.3	17.8	20.3	24.51	24.48	23.70	24.08	24.10	23.40	40.5	40.4	43.4
3212	Veneer, plywood & engineered wood product mfg - Fabr. de placages, contreplaqués et produits en bois reconstitué	5.1	5.1	4.8	20.77	21.66	20.09	20.14	21.26	19.65	40.7	38.9	38.7
3219	Other wood product mfg - Fabrication d'autres produits en bois	5.3	5.0	4.5	16.70	16.42	15.37	16.26	16.13	15.14	39.0	39.9	38.6
322	Paper manufacturing - Fabrication du papier	7.8	7.7	11.6	22.82	22.73	23.77	21.38	21.62	22.11	39.7	39.6	38.9
3221	Pulp, paper & paperboard mills - Usines de pâte à papier, de papier et de carton	6.4	6.4	10.5	22.79	22.72	24.01	21.25	21.44	22.29	39.8	39.6	38.8
3222	Converted paper product manufacturing - Fabrication de produits en papier transformé	1.4	1.3	1.2	22.97	22.82	21.63	21.98	22.52	20.51	39.3	39.4	39.5
3251	Basic chemical mfg - Fabrication de produits chimiques de base	0.4	0.3	0.3	23.78	23.53	20.47	22.90	23.14	18.71	39.3	39.8	46.1
3254	Pharmaceutical & medicine manufacturing - Fabrication de produits pharmaceutiques et de médicaments	0.4	0.4	0.3	17.63	18.30	15.01	16.98	18.22	13.96	38.8	38.5	37.4
3256	Soap, cleaning compound & toilet preparation manufacturing - Fabrication de savons, de détachants et de produits de toilette	0.3	0.3	0.3	9.42	9.26	10.82	8.78	8.46	10.07	38.4	36.1	39.0
3259	Other chemical product mfg - Fabr. d'autres produits chimiques	0.2	0.2	0.2	18.03	20.05	14.61	17.26	19.38	13.50	38.9	37.0	42.0
3261	Plastic product mfg - Fabrication de produits en plastique	4.4	4.5	4.7	16.94	16.91	15.47	16.47	16.64	15.07	38.3	38.0	38.9
3272	Glass & glass product mfg - Fabr. de verre et de produits en verre	1.6	1.6	1.0	16.56	16.50	15.76	15.86	16.25	14.97	34.8	34.7	35.1
3273	Cement & concrete prod. mfg - Fabr. de ciment et prod. en béton	1.9	1.6	2.6	23.00	22.91	22.26	22.27	22.43	21.49	37.0	37.0	37.1
332	Fabricated metal product mfg - Fabrication de produits métalliques	10.5	10.2	9.6	20.18	20.10	19.12	19.75	19.86	18.67	40.1	40.3	40.7
3323	Architectural & structural metals manufacturing - Fabr. produits architecture et éléments de charpentes métalliques	3.9	3.8	3.8	19.04	18.74	17.87	18.45	18.40	17.27	40.3	40.9	41.4
3327	Machine shops, turned product, screw, nut & bolt manufacturing - Ateliers usinage, fabr. produits tournés, vis, écrous et boulons	2.4	2.3	2.0	22.37	22.53	21.12	22.03	22.34	20.67	39.7	39.6	40.2
3329	Other fabricated metal prod. mfg - Fabr. d'autres prod. métalliques	0.9	0.9	0.6	17.37	17.63	17.93	16.61	17.04	17.44	40.2	39.2	40.2
333	Machinery manufacturing - Fabrication de machines	7.3	7.5	5.6	23.29	23.28	22.76	22.02	22.00	20.80	40.2	40.1	40.2
3332	Industrial machinery mfg - Fabrication de machines industrielles	2.9	3.0	2.0	24.74	24.70	24.63	22.32	22.26	21.91	40.9	40.9	42.1
3339	Other general-purpose machinery manufacturing - Fabrication d'autres machines d'usage général	1.4	1.3	1.0	22.80	22.76	21.96	22.34	22.10	20.17	40.2	40.1	39.5
3344	Semiconductor & other electronic component manufacturing - Fabr. de semi-conducteurs et d'autres composants électroniques	1.0	1.0	1.1	16.61	16.42	14.58	15.87	16.02	14.01	39.0	39.3	38.3
3345	Navigational, measuring, medical & control instruments mfg - Fabr. d'instruments de navigation, mesure, commande, médicaux	1.1	1.2	1.2	18.50	18.55	17.80	17.71	18.16	17.66	38.7	38.4	37.6
3353	Electrical equipment mfg - Fabrication de matériel électrique	0.3	0.3	0.4	21.59	21.55	21.76	21.08	21.00	21.23	36.7	36.6	40.1
3359	Other electrical equipment & component manufacturing - Fabr. d'autres types de matériel et de composants électriques	0.8	0.8	0.8	17.16	17.13	15.81	16.47	16.49	15.06	39.9	39.8	41.1
336	Transportation equipment mfg - Fabr. de matériel de transport	7.5	7.4	7.6	20.64	20.65	19.60	19.20	19.98	18.74	39.7	39.7	40.4
3362	Motor vehicle body & trailer manufacturing - Fabrication de carrosseries et de remorques de véhicules automobiles	1.3	1.3	1.4	18.40	18.46	17.32	16.72	17.79	16.62	38.7	38.6	40.2
3364	Aerospace product & parts manufacturing - Fabrication de produits aérospatiaux et de leurs pièces	1.1	1.0	1.1	19.49	19.51	19.18	18.78	19.02	17.81	39.2	39.2	40.2
3366	Ship & boat building - Construction de navires et d'embarcations	2.5	2.5	2.7	22.66	22.55	20.86	21.74	22.04	20.07	39.6	39.7	41.1

* Refer to survey overview. - Voir l'aperçu de l'enquête.

** Earnings and hours exclude unclassified - La rémunération et les heures excluent les non classifiées

Table 6
Estimates of Employment, Average Hourly Earnings and Hours for Employees Paid by the Hour, by Industry, Canada, Provinces and Territories.

(Continued - suite)

Tableau 6
Estimations de l'emploi, de la rémunération horaire moyenne et des heures, pour les salariés rémunérés à l'heure, par industrie, Canada, provinces et territoires.

		Employees paid by the hour - Salariés rémunérés à l'heure											
NAICS	Industry	Employment (in thousands)			Average hourly earnings (including overtime)			Average hourly earnings (excluding overtime)			Average weekly hours (including overtime)		
SCIAN	Industrie	Emploi (en milliers)			Rémunération horaire moyenne (incluant temps supplémentaire)			Rémunération horaire moyenne (excluant temps supplémentaire)			Heures hebdomadaires moyennes (incluant temps supplémentaire)		
		May 2002	April 2002	May 2001	May 2002	April 2002	May 2001	May 2002	April 2002	May 2001	May 2002	April 2002	May 2001
		Mai p	Avril r	Mai	Mai p	Avril r	Mai	Mai p	Avril r	Mai	Mai p	Avril r	Mai
		Mai p	Avril r	Mai	Mai p	Avril r	Mai	Mai p	Avril r	Mai	Mai p	Avril r	Mai
BRITISH COLUMBIA - COLOMBIE-BRITANNIQUE													
3371	Household & institutional furniture & kitchen cabinet mfg - Fabr. meubles de maison, d'étab. instit. et d'armoire de cuisine	3.5	3.4	4.0	\$15.66	\$15.57	\$14.47	\$15.54	\$15.54	\$14.32	38.2	38.6	38.8
3372	Office furniture (including fixtures) manufacturing - Fabr. de meubles de bureau, y compris les articles d'ameublement	0.5	0.5	0.5	18.33	18.33	17.64	18.08	18.29	17.55	38.9	38.7	38.4
3391	Medical equipment & supplies manufacturing - Fabrication de fournitures et matériel médicaux	1.5	1.5	1.6	14.43	14.40	13.53	14.12	14.09	13.29	36.4	36.3	35.5
3399	Other miscellaneous mfg - Autres activités diverses de fabrication	2.6	2.6	2.6	13.79	13.78	13.23	13.56	13.51	13.00	36.6	36.4	35.9
11-33N Goods producing industries - Branche productrice de biens		194.5	187.1	199.4	20.22	20.24	19.80	19.54	19.64	19.07	38.3	38.6	38.9
41-45N Trade - Commerce		184.5	178.8	169.1	15.03	14.91	14.54	14.91	14.80	14.41	28.2	28.2	27.9
41	Wholesale Trade - Commerce de gros	38.4	35.2	29.4	16.65	16.34	16.42	16.36	16.06	16.10	34.7	35.3	34.4
414	Personal & household goods whl-dist - Gros-dist d'articles personnels et ménagers	4.5	4.8	3.7	13.06	13.42	13.53	12.94	13.24	13.45	35.0	34.9	31.3
415	Motor vehicle & parts whl-dist - Gros-dist de véhicules automobiles et de leurs pièces	4.0	3.7	3.0	16.30	16.90	17.27	16.10	16.69	17.04	36.2	36.5	37.2
4151	Motor vehicle whl-dist - Gros-dist de véhicules automobiles	1.2	1.1	0.9	20.70	22.68	22.33	20.48	22.49	22.15	37.0	36.9	37.6
4152	New motor vehicle parts & accessories whl-dist - Gros-dist de pièces, d'accessoires neufs pour véhicules automobiles	2.6	2.4	1.9	14.54	14.67	15.09	14.34	14.44	14.83	35.9	36.4	37.1
416	Building material & supplies whl-dist - Gros-dist de matériaux et fournitures de construction	7.6	7.0	5.5	17.94	17.92	17.99	17.73	17.69	17.68	34.3	34.1	32.8
4161	Electrical, plumbing, heating & a/c equipment & supplies whl-dist - Gros-dist matériel et fourn. élec., plomberie, chauffage, climat	2.4	2.3	1.7	15.68	16.33	16.13	15.47	16.08	15.79	36.2	36.6	35.0
4163	Lumber, millwork, hardware & other building supplies whl-dist - Gros-dist bois d'oeuvre, menui. préfab., quinca., fourn. construc.	4.3	4.0	3.2	19.42	19.06	19.11	19.24	18.85	18.87	32.8	32.2	31.4
417	Machinery, equipment & supplies whl-dist - Gros-dist de machines, de matériel et de fournitures	6.7	5.9	5.3	20.97	21.02	19.90	20.43	20.45	19.71	36.5	36.1	34.8
4172	Const., forestry, mining & indus. mach. equip. & suppl. whl-dist - Gros-dist mach., matériel, fourn. indus., const., forest., minière	2.8	2.9	1.8	21.38	21.02	22.25	20.45	20.00	21.80	38.2	37.8	35.9
4173	Computer & communications equipment & supplies whl-dist - Gros-dist d'ordinateurs et de matériel de communication	0.9	0.7	1.0	17.61	18.40	17.44	17.57	18.30	17.36	35.7	35.5	33.7
4179	Other machinery, equipment & supplies whl-dist - Gros-dist d'autres machines, matériel et fournitures	2.6	2.1	2.2	22.19	22.34	19.13	21.94	22.28	19.10	35.1	34.2	34.1
418	Miscellaneous whl-dist - Gros-dist de produits divers	6.0	5.0	3.4	15.97	15.06	14.80	15.81	14.94	14.58	32.5	33.3	33.4
4181	Recyclable material whl-dist - Gros-dist de matières recyclables	0.9	0.8	0.5	15.37	14.86	13.37	15.21	14.78	13.14	31.9	32.8	33.2
4182	Paper, paper product & disposable plastic product whl-dist - Gros-dist de papier, produits du papier et de plastique jetables	1.0	0.9	0.6	17.26	16.72	15.46	17.07	16.57	15.13	32.8	33.6	34.1
4183	Agricultural supplies whl-dist - Gros-dist de fournitures agricoles	0.7	0.6	0.4	14.57	14.72	15.45	14.44	14.61	15.34	34.6	33.3	32.9
4184	Chemical (except agricultural) & allied product whl-dist - Gros-dist de produits chimiques et analogues, sauf agricoles	0.5	0.5	0.3	19.68	17.51	17.06	19.48	17.35	16.70	33.5	34.9	34.5
4189	Other miscellaneous whl-dist - Gros-dist d'autres produits divers	2.8	2.3	1.5	15.33	14.07	14.42	15.17	13.94	14.25	31.9	33.1	33.1
419	Wholesale agents & brokers - Agents, courtiers commerce de gros	2.7	2.2	1.5	15.58	14.51	14.49	15.37	14.35	14.21	32.5	34.9	31.9
44-45	Retail trade - Commerce de détail	146.1	143.5	139.7	14.48	14.44	14.03	14.41	14.39	13.96	26.5	26.4	26.5
441	Motor vehicle & parts dealers - Marchands de véhicules automobiles et de leurs pièces	8.5	8.3	7.8	18.64	18.61	18.62	18.59	18.53	18.49	38.7	38.7	38.0
4411	Automobile dealers - Marchands d'automobiles	5.7	5.6	5.5	22.16	22.16	21.77	22.10	22.09	21.65	39.1	39.0	38.4
4412	Other motor vehicle dealers - Marchands d'autres véhicules auto.	1.4	1.5	0.9	10.80	10.70	10.65	10.77	10.58	10.48	37.1	37.2	36.5
4413	Automotive parts, accessories & tire stores - Magasins de pièces, de pneus et d'accessoires pour véhicules auto.	1.4	1.3	1.4	11.80	11.80	10.95	11.75	11.73	10.81	38.9	38.9	37.2
445	Food & beverage stores - Magasins d'alimentation	49.4	48.8	46.1	14.79	14.77	14.57	14.70	14.70	14.53	25.2	25.0	25.0
4451	Grocery stores - Épiceries	40.0	39.2	36.6	14.45	14.40	14.23	14.36	14.35	14.20	25.0	24.9	24.7
4452	Specialty food stores - Magasins d'alimentation spécialisés	5.7	5.9	5.7	12.60	12.70	12.28	12.53	12.66	12.25	24.3	24.0	24.3
447	Gasoline stations - Stations-service	9.4	9.3	9.3	9.63	9.49	9.38	9.59	9.46	9.32	28.0	28.3	28.2
451	Sporting goods, hobby, book & music stores - Magasins d'articles de sport, passe-temps, musique et livres	7.9	7.6	7.6	13.51	13.50	13.11	13.50	13.48	13.10	25.0	25.0	25.6
452	General merchandise stores - Mag. de fournitures de tout genre	16.8	17.1	17.5	13.08	13.01	12.51	13.00	12.99	12.42	24.4	24.2	24.5
4521	Department stores - Grands magasins	11.4	11.7	12.2	12.85	12.74	12.16	12.77	12.71	12.08	23.2	23.0	23.7
4529	Other general merchandise stores - Magasins d'autres fournitures de tout genres	5.4	5.4	5.2	13.50	13.50	13.25	13.43	13.50	13.15	26.8	26.8	26.5
453	Miscellaneous store retailers - Magasins de détail divers	7.5	7.1	6.7	11.35	11.41	11.36	11.30	11.36	11.36	25.7	25.9	25.6
4531	Florists - Fleuristes	1.0	0.9	0.8	14.77	14.90	14.89	14.75	14.88	14.93	24.8	24.8	25.0

* Refer to survey overview. - Voir l'aperçu de l'enquête.

** Earnings and hours exclude unclassified - La rémunération et les heures excluent les non classifiées

Table 6

Estimates of Employment, Average Hourly Earnings and Hours for Employees Paid by the Hour, by Industry, Canada, Provinces and Territories.

(Continued - suite)

Tableau 6

Estimations de l'emploi, de la rémunération horaire moyenne et des heures, pour les salariés rémunérés à l'heure, par industrie, Canada, provinces et territoires.

		Employees paid by the hour - Salariés rémunérés à l'heure											
NAICS	Industry	Employment (in thousands)			Average hourly earnings (including overtime)			Average hourly earnings (excluding overtime)			Average weekly hours (including overtime)		
SCIAN	Industrie	Emploi (en milliers)			Rémunération horaire moyenne (incluant temps supplémentaire)			Rémunération horaire moyenne (excluant temps supplémentaire)			Heures hebdomadaires moyennes (incluant temps supplémentaire)		
		May p 2002 Mai p	April r 2002 Avril r	May 2001 Mai	May p 2002 Mai p	April r 2002 Avril r	May 2001 Mai	May p 2002 Mai p	April r 2002 Avril r	May 2001 Mai	May p 2002 Mai p	April r 2002 Avril r	May 2001 Mai
BRITISH COLUMBIA - COLOMBIE-BRITANNIQUE													
4532	Office supplies, stationery & gift stores - Magasins de fournitures de bureau, de papeterie et de cadeaux	3.0	2.9	2.8	\$10.17	\$10.27	\$9.99	\$10.13	\$10.21	\$9.98	25.8	26.0	25.8
4533	Used merchandise stores - Magasins de marchandises d'occasion	1.0	1.0	0.8	11.22	11.31	11.08	11.18	11.25	11.09	23.2	23.4	23.9
4539	Other miscellaneous stores retailers - Autres mag. de détail divers	2.4	2.3	2.3	11.57	11.57	11.95	11.52	11.52	11.95	26.9	27.2	26.1
4541	Electronic shopping & mail-order houses - Entreprises de télémarketing et de vente par correspondance	0.8	0.8	0.8	15.84	15.86	15.92	15.79	15.80	15.88	27.5	27.8	27.9
4542	Vending machine operators - Exploitants de distribu. automatiques	0.4	0.4	0.3	13.63	13.50	13.75	13.53	13.40	13.73	27.6	27.7	27.0
4543	Direct selling establishments - Établissements de vente directe	1.6	1.5	1.6	18.13	17.74	18.02	18.04	17.69	18.02	32.1	32.6	32.0
48-49	Transportation & warehousing - Transport et entreposage	35.3	34.8	33.8	18.52	18.61	18.57	18.02	18.14	18.00	41.4	41.1	40.4
481	Air transportation - Transport aérien	5.7	5.6	6.6	23.20	23.52	23.64	22.44	22.70	23.22	37.9	37.2	36.8
4812	Non-scheduled air transport. - Transport aérien non-régulier	1.1	1.1	1.3	29.78	29.75	29.24	29.74	29.47	28.96	34.9	34.9	35.3
4831	Deep sea, coastal & Great Lakes water transportation - Transport hauturier, côtier et sur les Grands Lacs	2.6	2.6	2.4	22.60	22.61	22.53	22.25	22.23	22.11	46.7	46.6	45.9
484	Truck transportation - Transport par camion	6.8	6.5	5.5	17.14	17.16	16.91	16.74	16.86	16.51	43.3	43.1	42.3
4841	General freight trucking - Transport par camion de marchandises diverses	3.0	2.8	1.6	17.03	17.09	16.70	16.64	16.79	16.08	43.2	42.9	42.2
4842	Specialized freight trucking - Transport par camion de marchandises spéciales	3.8	3.6	4.0	17.22	17.21	16.99	16.81	16.90	16.68	43.4	43.3	42.3
485	Transit & ground passenger transportation - Transport en commun et transport terrestre de voyageurs	5.6	5.5	4.9	14.49	14.56	14.74	14.23	14.35	13.90	40.9	40.9	38.6
4851	Urban transit systems - Services urbains de transport en commun	0.9	0.9	0.9	18.82	18.88	18.72	18.33	18.43	17.51	41.9	41.7	41.3
4853	Taxi & limousine service - Services de taxi et de limousine	2.7	2.7	2.3	13.45	13.46	13.48	13.34	13.37	13.43	43.1	43.0	40.9
4855	Charter bus industry - Services d'autobus nolisés	0.7	0.7	0.7	15.30	15.32	15.51	14.97	15.10	14.49	41.3	41.2	37.5
488	Support activities for transport. - Activités de soutien au transport	6.1	6.3	6.3	19.50	19.34	18.42	19.01	18.81	17.85	41.6	41.6	42.6
4881	Support activities for air transportation - Activités de soutien au transport aérien	1.1	1.3	1.3	19.33	19.41	18.42	18.73	18.82	17.79	44.0	43.9	44.7
4883	Support activities for water transportation - Activités de soutien au transport par eau	1.1	1.2	1.3	20.00	20.03	19.06	19.25	19.20	18.16	44.4	44.2	44.7
4884	Support activities for road transportation - Activités de soutien au transport routier	2.0	2.1	2.1	16.07	16.14	15.26	15.83	15.78	14.86	38.3	38.1	39.0
4885	Freight transportation arrangement - Intermédiaires en transport de marchandises	1.5	1.4	1.3	22.68	22.32	21.52	22.09	21.74	21.00	40.2	40.8	41.9
491	Postal service - Services postaux	1.5	1.7	1.6	16.10	17.02	17.22	15.24	16.13	16.67	30.9	30.7	29.5
492	Couriers & messengers - Messageries et services de messagers	0.9	0.6	0.7	18.60	19.03	18.05	18.22	18.86	17.74	37.8	37.8	38.0
4921	Couriers - Messageries	0.7	0.4	0.4	19.03	19.67	18.52	18.55	19.42	18.13	37.2	37.0	37.3
4922	Locals messengers & local delivery - Services locaux de messagers et de livraison	0.2	0.2	0.2	17.41	17.69	17.18	17.32	17.67	17.03	39.9	39.8	39.4
493	Warehousing & storage - Entreposage	2.7	2.7	2.6	18.61	18.57	17.88	17.80	17.90	17.09	38.2	38.3	37.7
51	Information & cultural industries - Industrie de l'information et industrie culturelle	20.4	20.6	20.6	17.39	17.49	17.30	16.94	17.15	16.65	36.6	36.2	34.3
513	Broadcasting & telecommuni. - Radiotélévision et télécommuni.	11.1	11.3	11.0	17.72	17.80	17.77	17.21	17.36	16.94	44.9	44.4	42.2
5133	Telecommunications - Télécommunications	9.5	9.6	9.4	17.38	17.44	17.47	16.89	16.97	16.57	46.6	46.0	43.7
52	Finance & insurance - Finance et assurances	17.0	15.3	16.4	19.22	19.64	20.75	19.19	19.58	20.62	28.3	28.5	29.5
522	Credit intermediation & related activities - Intermédiation financière et activités connexes	8.8	8.5	7.2	15.94	16.08	19.38	15.95	16.07	19.35	26.2	26.0	26.1
5221	Depository credit intermediation - Intermédiation financière par le biais de dépôts	7.8	7.4	6.3	16.09	16.26	19.60	16.09	16.25	19.58	25.9	25.9	25.8
524	Insurance carriers & related activities - Sociétés d'assurance et activités connexes	5.2	5.1	6.0	24.76	24.87	22.53	24.63	24.74	22.38	32.2	32.5	33.6
53	Real estate & rental & leasing - Services immobiliers et services de location et de location à bail	13.8	14.0	14.1	14.04	13.86	14.10	13.65	13.59	13.75	28.8	29.3	29.3
531	Real estate - Services immobiliers	7.7	7.6	8.7	14.78	14.54	14.12	14.43	14.30	13.87	28.7	28.4	28.0
5311	Lessors of real estate - Bailleurs de biens immobiliers	4.2	4.1	4.9	13.05	12.81	12.31	12.70	12.55	12.05	28.6	27.6	27.9
5312	Offices of real estate agents & brokers - Bureau d'agents et de courtiers immobiliers	1.4	1.3	1.0	19.72	18.70	17.51	19.28	18.42	17.20	29.2	29.7	28.3
5313	Activities related to real estate - Activités liées à l'immobiliers	2.0	2.1	2.7	14.98	15.10	16.13	14.71	14.91	15.93	28.5	29.0	28.0

* Refer to survey overview. - Voir l'aperçu de l'enquête.

** Earnings and hours exclude unclassified - La rémunération et les heures excluent les non classifiées

Table 6

Estimates of Employment, Average Hourly Earnings and Hours for Employees Paid by the Hour, by Industry, Canada, Provinces and Territories.

(Continued - suite)

Tableau 6

Estimations de l'emploi, de la rémunération horaire moyenne et des heures, pour les salariés rémunérés à l'heure, par industrie, Canada, provinces et territoires.

		Employees paid by the hour - Salariés rémunérés à l'heure											
NAICS	Industry	Employment (in thousands)			Average hourly earnings (including overtime)			Average hourly earnings (excluding overtime)			Average weekly hours (including overtime)		
SCIAN	Industrie	Emploi (en milliers)			Rémunération horaire moyenne (incluant temps supplémentaire)			Rémunération horaire moyenne (excluant temps supplémentaire)			Heures hebdomadaires moyennes (incluant temps supplémentaire)		
		May 2002 Mai p	April 2002 Avril r	May 2001 Mai	May 2002 Mai p	April 2002 Avril r	May 2001 Mai	May 2002 Mai p	April 2002 Avril r	May 2001 Mai	May 2002 Mai p	April 2002 Avril r	May 2001 Mai
BRITISH COLUMBIA - COLOMBIE-BRITANNIQUE													
532	Rental & leasing services - Services de location et location à bail	5.6	5.8	4.9	\$13.09	\$13.05	\$14.13	\$12.61	\$12.73	\$13.63	29.0	30.5	31.5
5321	Automotive equipment rental & leasing - Location et location à bail de matériel automobile	1.4	1.4	1.3	14.92	15.02	14.07	14.40	14.67	13.61	30.9	31.7	38.0
5322	Consumer goods rental - Location de biens de consommation	2.7	2.8	2.2	10.26	10.23	10.78	9.84	9.96	10.34	26.4	28.6	27.4
5324	Commercial & industrial machinery & equipment rental & leasing - Location, loc. à bail de machines, matériel d'usage comm., indus.	1.3	1.3	1.2	16.15	16.49	19.56	15.59	16.12	18.93	32.5	33.5	32.7
54	Professional, scientific & technical services - Services professionnels, scientifiques et techniques	22.8	23.4	23.5	18.11	18.17	19.27	17.90	17.97	18.96	31.7	32.2	32.1
5413	Architectural, engineering & related services - Architecture, génie et services connexes	5.8	5.7	8.0	24.12	24.29	25.47	23.78	24.06	25.40	36.9	37.5	37.3
56	Admin. & support, waste managemt. & remediation services - Services admin., soutien, gestion des déchets, assainissem.	32.6	33.2	32.3	14.22	14.20	14.03	13.96	13.90	13.93	30.4	30.2	29.7
561	Admin. & support services - Services administratifs et de soutien	31.0	31.6	30.7	13.83	13.79	13.62	13.61	13.54	13.52	30.4	30.3	29.8
5613	Employment services - Services d'emploi	5.1	5.6	5.6	13.00	13.00	13.02	12.66	12.59	12.89	32.5	32.5	30.9
5615	Travel arrangement & reservation services - Services de préparation de voyages et de réservation	3.9	3.8	4.1	17.17	17.07	16.90	17.01	16.97	16.83	29.2	29.0	29.2
5616	Investigation & security services - Services d'enquêtes et sécurité	7.1	7.2	6.7	11.45	11.40	11.26	11.25	11.15	11.20	30.6	30.6	29.3
5617	Services to buildings & dwellings - Services relatifs aux bâtiments et aux logements	7.4	7.3	7.2	12.95	12.95	12.56	12.83	12.89	12.47	27.3	27.0	27.8
562	Waste management & remediation services - Services de gestion des déchets et d'assainissement	1.6	1.6	1.6	22.25	22.27	22.04	21.46	21.82	22.03	29.8	29.7	29.7
61	Educational services - Services d'enseignement	3.3	3.2	3.3	12.18	11.95	10.81	12.02	11.82	10.64	31.2	31.4	32.0
611N	Education special - Éducation spéciale	52.4	53.7	54.8	17.73	17.33	16.21	17.62	17.22	16.11	32.9	33.0	32.6
6112	Community colleges & C.E.G.E.P.s - Collèges communautaires et cégeps	10.4	10.6	9.5	17.72	17.18	16.88	17.47	16.94	16.79	37.6	38.0	37.3
62	Health care & social assistance - Soins de santé et assistance sociale	133.9	133.7	133.6	19.66	19.58	18.60	19.48	19.41	18.43	30.1	30.3	30.7
621	Ambulatory health care services - Services de soins ambulatoires	31.8	31.8	32.2	16.14	15.94	15.54	16.04	15.85	15.34	31.2	31.4	30.9
6211	Offices of physicians - Cabinets de médecins	9.5	9.5	9.4	13.53	13.55	12.79	13.41	13.42	12.53	32.4	32.3	31.6
6212	Offices of dentists - Cabinets de dentistes	6.8	6.8	6.8	15.35	14.85	14.06	15.24	14.75	13.82	30.6	31.5	30.8
6213	Offices of other health practitioners - Cabinets d'autres praticiens	4.4	4.4	4.4	15.78	15.30	15.03	15.72	15.23	14.90	29.9	30.3	30.5
6214	Out-patient care centres - Centres de soins ambulatoires	4.1	4.1	4.0	18.25	17.92	18.56	18.18	17.84	18.43	32.9	32.9	32.2
622	Hospitals - Hôpitaux	56.4	56.4	57.6	22.61	22.33	20.88	22.37	22.08	20.66	30.9	31.4	32.4
6221	General medical & surgical hospitals - Hôpitaux généraux et hôpitaux de soins chirurgicaux	47.7	47.7	48.7	22.34	22.07	20.63	22.10	21.82	20.41	30.9	31.4	32.3
6223	Specialty (except psychiatric & substance abuse) hospitals - Hôpitaux spécialisés, sauf psychiatriques, alcool., toxicomanes	7.3	7.3	7.4	23.85	23.60	22.04	23.57	23.35	21.83	30.9	30.9	32.8
623	Nursing & residential care facilities - Étab. de soins infirmiers et de soins pour bénéficiaires internes	26.5	26.2	25.5	22.03	22.42	21.42	21.92	22.36	21.36	27.3	27.2	27.0
6231	Nursing care facilities - Établissements de soins infirmiers	12.3	12.2	11.7	22.61	23.25	21.50	22.48	23.18	21.43	30.1	30.1	30.4
6232	Res. devel. handicap, mental health & substance abuse facilities - Étab. rés. pour handicaps, de troubles mentaux, alcool., toxico.	7.8	7.8	7.8	23.94	24.11	24.06	23.89	24.08	24.03	22.8	22.8	22.4
6233	Community care facilities for the elderly - Établissements communautaires de soins pour personnes âgées	2.8	2.8	2.6	19.06	18.94	18.66	18.91	18.87	18.59	28.8	28.7	28.0
6239	Other residential care facilities - Autres établissements de soins pour bénéficiaires internes	3.5	3.5	3.3	18.65	18.79	17.97	18.50	18.72	17.88	26.6	26.1	25.3
624	Social assistance - Assistance sociale	19.2	19.3	18.4	13.79	13.87	12.89	13.72	13.81	12.86	29.7	29.8	30.0
6241	Individual & family services - Services individuels et familiaux	10.0	10.0	9.6	13.31	13.25	12.65	13.27	13.21	12.63	29.7	30.2	29.8
6243	Vocational rehabilitation services - Services de réadaptation professionnelle	4.2	4.1	4.0	14.16	14.49	13.62	14.12	14.45	13.59	32.5	32.1	32.1
6244	Child day-care services - Services de garderie	4.6	4.7	4.4	13.83	14.08	12.07	13.66	13.93	11.99	27.4	27.4	29.0
71	Arts, entertainment & recreation - Arts, spectacles et loisirs	19.4	18.9	17.6	16.25	15.89	15.68	16.19	15.84	15.61	22.9	23.2	21.7

* Refer to survey overview. - Voir l'aperçu de l'enquête.

** Earnings and hours exclude unclassified - La rémunération et les heures excluent les non classifiées

Table 6
Estimates of Employment, Average Hourly Earnings and Hours for Employees Paid by the Hour, by Industry, Canada, Provinces and Territories.

(Continued - suite)

Tableau 6
Estimations de l'emploi, de la rémunération horaire moyenne et des heures, pour les salariés rémunérés à l'heure, par industrie, Canada, provinces et territoires.

		Employees paid by the hour - Salariés rémunérés à l'heure											
NAICS	Industry	Employment (in thousands)			Average hourly earnings (including overtime)			Average hourly earnings (excluding overtime)			Average weekly hours (including overtime)		
SCIAN	Industrie	Emploi (en milliers)			Rémunération horaire moyenne (incluant temps supplémentaire)			Rémunération horaire moyenne (excluant temps supplémentaire)			Heures hebdomadaires moyennes (incluant temps supplémentaire)		
		May p 2002 Mai p	April r 2002 Avril r	May 2001 Mai	May p 2002 Mai p	April r 2002 Avril r	May 2001 Mai	May p 2002 Mai p	April r 2002 Avril r	May 2001 Mai	May p 2002 Mai p	April r 2002 Avril r	May 2001 Mai
BRITISH COLUMBIA - COLOMBIE-BRITANNIQUE													
711	Performing arts, spectator sports & related industries - Arts d'interprétation, sport-spectacles et activités connexes	2.9	2.8	3.1	\$16.91	\$16.38	\$16.12	\$16.84	\$16.29	\$16.03	25.1	25.5	25.8
712	Heritage institutions - Établissements du patrimoine	1.7	1.6	1.6	14.97	14.94	15.28	14.86	14.85	15.17	25.9	25.8	24.1
713	Amusement, gambling & recreation industries - Divertissement, loisirs et jeux de hasard et loteries	14.8	14.5	13.0	16.27	15.91	15.61	16.23	15.86	15.55	22.1	22.5	20.5
7132	Gambling industries - Jeux de hasard et loteries	3.3	3.1	2.7	16.36	16.10	15.11	16.24	16.02	15.01	21.6	21.6	19.9
7139	Other amusement & recreation industries - Autres services de divertissement et de loisirs	10.7	10.6	9.6	16.28	15.82	15.76	16.26	15.78	15.71	22.1	22.7	20.6
72	Accommodation & food services - Hébergement et services de restauration	124.4	119.7	124.5	12.70	13.01	11.74	12.69	13.08	11.70	22.9	22.3	22.4
721	Accommodation services - Services d'hébergement	24.4	23.3	25.2	13.37	13.56	13.30	13.33	13.53	13.29	28.4	28.1	27.6
7211	Traveller accommodation - Hébergement des voyageurs	23.1	22.3	23.7	13.60	13.75	13.56	13.56	13.72	13.54	28.4	28.1	27.7
722	Food services & drinking places - Services de restauration et débits de boissons	100.0	96.3	99.2	12.48	12.82	11.21	12.49	12.94	11.17	21.5	20.9	21.0
7221	Full-service restaurants - Restaurants à service complet	52.3	50.6	52.6	12.46	12.87	11.14	12.46	12.98	11.09	21.0	20.4	20.6
7222	Limited-service eating places - Établissements de restauration à service restreint	33.9	32.6	33.1	12.82	13.26	11.42	12.84	13.39	11.39	20.7	20.0	20.5
81	Other services (except public administration) - Autres services, sauf les administrations publiques	35.8	35.2	33.1	14.63	14.61	13.79	14.42	14.43	13.55	28.3	28.2	28.6
811	Repair & maintenance - Réparation et entretien	11.4	11.3	10.6	15.40	15.10	14.42	14.93	14.68	13.85	34.8	34.9	34.9
8111	Automotive repair & maintenance - Réparation et entretien de véhicules automobiles	7.5	7.4	7.0	14.59	14.24	13.73	14.51	14.07	13.55	35.7	35.8	35.6
8113	Comm. & ind. mach. & equip. (exc. auto. & electro.) repair & mtnt. - Répar. et entretien mach., mat. comm., ind., sauf auto., électro.	2.1	2.1	1.9	20.03	19.87	18.69	18.69	18.98	17.20	34.4	34.3	34.8
8114	Personal & household goods repair & maintenance - Réparation et entretien d'articles personnels et ménagers	1.2	1.2	1.2	14.06	13.84	13.10	13.32	13.31	12.34	31.9	32.1	31.3
8122	Funeral services - Services funéraires	1.2	1.2	1.1	15.12	15.29	14.66	15.01	15.20	14.57	42.3	42.0	42.7
8129	Other personal services - Autres services personnels	1.2	1.2	1.1	12.26	11.73	10.94	12.16	11.66	10.86	29.4	30.3	30.8
813	Grant-making, civic, & professional & similar organizations - Fondations, groupes de citoyens, organisations prof., similaires	13.4	13.0	12.3	16.03	16.50	15.30	16.03	16.49	15.31	21.7	20.9	22.0
91	Public administration - Administrations publiques	12.1	11.8	10.8	16.62	16.46	15.68	16.47	16.36	15.61	39.9	40.0	41.5
913	Local, municipal & regional public administration - Administrations publiques locales, municipales et régionales	9.5	9.3	8.3	17.79	17.62	16.69	17.65	17.54	16.64	39.8	39.8	41.7
41-91N	Service producing industries - Branche productrice de services	659.0	646.3	636.2	16.23	16.27	15.76	16.05	16.11	15.56	28.9	28.9	28.8
00-91N	Industrial aggregate (including unclassified) - Ensemble des industries y compris les entreprises non classifiées **	853.5	833.5	835.6	17.35	17.37	16.97	17.01	17.07	16.58	31.0	31.1	31.2
YUKON													
41-45N	Trade - Commerce	1.3	1.3	1.2	14.54	14.44	13.68	14.40	14.30	13.55	29.0	28.9	28.4
44-45	Retail trade - Commerce de détail	1.2	1.1	1.1	13.50	13.26	12.99	13.42	13.19	12.93	28.1	28.0	27.7
4451	Grocery stores - Épiceries	0.4	0.4	0.4	12.21	12.15	11.94	12.08	12.09	11.87	24.6	24.6	23.6
62	Health care & social assistance - Soins de santé et assistance sociale	0.5	0.5	0.7	15.67	15.20	16.19	15.61	15.15	16.08	33.3	33.9	33.5
624	Social assistance - Assistance sociale	0.3	0.3	0.4	12.93	12.78	12.38	12.90	12.75	12.36	33.8	34.6	33.4
72	Accommodation & food services - Hébergement et services de restauration	1.2	1.1	1.1	13.31	13.45	13.14	13.30	13.48	13.13	25.7	25.3	24.1
721	Accommodation services - Services d'hébergement	0.7	0.7	0.7	14.90	14.97	14.86	14.92	14.99	14.86	24.8	24.5	23.2

* Refer to survey overview. - Voir l'aperçu de l'enquête.

** Earnings and hours exclude unclassified - La rémunération et les heures excluent les non classifiées

Table 6

Estimates of Employment, Average Hourly Earnings and Hours for Employees Paid by the Hour, by Industry, Canada, Provinces and Territories.

(Continued - suite)

Tableau 6

Estimations de l'emploi, de la rémunération horaire moyenne et des heures, pour les salariés rémunérés à l'heure, par industrie, Canada, provinces et territoires.

		Employees paid by the hour - Salariés rémunérés à l'heure											
NAICS	Industry	Employment (in thousands)			Average hourly earnings (including overtime)			Average hourly earnings (excluding overtime)			Average weekly hours (including overtime)		
SCIAN	Industrie	Emploi (en milliers)			Rémunération horaire moyenne (incluant temps supplémentaire)			Rémunération horaire moyenne (excluant temps supplémentaire)			Heures hebdomadaires moyennes (incluant temps supplémentaire)		
		May p 2002 Mai p	April r 2002 Avril r	May 2001 Mai	May p 2002 Mai p	April r 2002 Avril r	May 2001 Mai	May p 2002 Mai p	April r 2002 Avril r	May 2001 Mai	May p 2002 Mai p	April r 2002 Avril r	May 2001 Mai
YUKON													
91	Public administration - Administrations publiques	1.3	1.3	1.2	\$18.87	\$18.95	\$18.85	\$18.73	\$18.80	\$18.56	33.3	33.2	32.1
41-91N Service producing industries - Branche productrice de services		5.6	5.5	5.5	16.19	16.17	16.08	16.03	16.03	15.86	30.2	30.2	29.7
00-91N Industrial aggregate (including unclassified) - Ensemble des industries y compris les entreprises non classifiées **		6.2	6.0	6.2	16.94	16.76	16.44	16.69	16.53	16.16	31.0	30.9	30.5
NORTHWEST TERRITORIES - TERRITOIRES DU NORD-OUEST													
23	Construction - Construction	0.9	1.0	1.0	22.02	22.78	22.70	21.42	21.83	22.12	38.2	39.8	38.6
231	Prime contracting - Entrepreneurs principaux	0.6	0.6	0.6	22.16	22.54	21.63	21.74	21.30	21.08	37.8	41.5	37.5
232	Trade contracting - Entrepreneurs spécialisés	0.4	0.4	0.4	21.81	23.19	24.28	20.94	22.68	23.62	39.0	37.2	40.4
11-33N Goods producing industries - Branche productrice de biens		2.1	2.2	1.8	26.73	27.13	24.32	24.97	25.54	23.18	40.0	40.7	39.3
41-45N Trade - Commerce		1.3	1.2	1.2	16.54	16.42	16.03	16.42	16.33	15.91	30.9	30.8	30.5
41	Wholesale Trade - Commerce de gros	0.2	0.2	0.2	19.06	18.81	17.54	18.75	18.59	17.19	35.8	35.1	36.7
44-45	Retail trade - Commerce de détail	1.1	1.0	1.0	15.94	15.89	15.66	15.87	15.83	15.60	29.9	29.9	29.3
4451	Grocery stores - Épiceries	0.3	0.2	0.2	19.17	19.16	19.13	19.17	19.14	19.14	23.5	23.5	22.9
48-49 Transportation & warehousing - Transport et entreposage		0.7	0.6	0.6	21.14	21.75	22.28	20.54	21.04	21.63	35.8	35.2	34.3
62	Health care & social assistance - Soins de santé et assistance sociale	1.2	1.2	1.2	26.49	26.84	26.21	26.23	26.58	26.02	32.2	31.6	32.6
622	Hospitals - Hôpitaux	0.8	0.8	0.9	29.30	29.75	28.29	29.01	29.45	28.09	34.0	33.2	34.4
72	Accommodation & food services - Hébergement et services de restauration	1.1	1.1	1.0	11.84	11.90	11.52	11.80	11.89	11.49	27.6	27.3	27.2
721	Accommodation services - Services d'hébergement	0.5	0.5	0.5	14.04	14.07	13.79	14.01	14.01	13.78	28.3	28.1	27.5
81	Other services (except public administration) - Autres services, sauf les administrations publiques	0.4	0.4	0.3	15.04	14.94	13.69	14.76	14.68	13.52	29.9	30.5	31.6
91	Public administration - Administrations publiques	1.3	1.3	1.3	17.71	17.42	18.04	17.36	17.11	17.72	41.0	41.9	41.3
912	Provincial & territorial public administration - Administrations publiques provinciales et territoriales	0.7	0.7	0.6	22.37	22.17	23.68	21.91	21.74	23.26	36.8	37.3	36.0
41-91N Service producing industries - Branche productrice de services		7.2	7.1	7.0	18.39	18.43	18.18	18.10	18.15	17.93	32.6	32.5	32.3
00-91N Industrial aggregate (including unclassified) - Ensemble des industries y compris les entreprises non classifiées **		9.3	9.3	8.8	20.62	20.87	19.65	19.84	20.13	19.15	34.3	34.4	33.8
NUNAVUT - NUNAVUT													
23	Construction - Construction	0.3	0.3	0.2	24.57	19.77	18.48	24.00	18.84	17.67	35.4	37.9	37.2
231	Prime contracting - Entrepreneurs principaux	0.2	0.2	0.1	28.90	20.59	19.68	28.40	19.32	18.67	38.4	41.2	38.2
232	Trade contracting - Entrepreneurs spécialisés	0.1	0.1	0.1	18.86	18.50	16.37	18.39	18.14	15.96	32.2	33.7	35.5
11-33N Goods producing industries - Branche productrice de biens		0.8	0.9	0.7	22.16	20.82	19.88	20.29	19.70	18.67	39.4	40.3	39.1
41-45N Trade - Commerce		0.7	0.7	0.7	13.39	13.40	13.44	13.30	13.36	13.35	29.1	29.0	28.3
44-45	Retail trade - Commerce de détail	0.7	0.7	0.7	13.58	13.49	13.43	13.49	13.45	13.35	28.8	28.7	28.2
4451	Grocery stores - Épiceries	0.2	0.2	0.2	9.65	9.60	9.46	9.55	9.56	9.43	23.8	23.8	23.7

* Refer to survey overview. - Voir l'aperçu de l'enquête.

** Earnings and hours exclude unclassified - La rémunération et les heures excluent les non classifiées

Table 6
Estimates of Employment, Average Hourly Earnings and Hours for Employees Paid by the Hour, by Industry, Canada, Provinces and Territories.

(Continued - suite)

Tableau 6
Estimations de l'emploi, de la rémunération horaire moyenne et des heures, pour les salariés rémunérés à l'heure, par industrie, Canada, provinces et territoires.

		Employees paid by the hour - Salariés rémunérés à l'heure											
NAICS	Industry	Employment (in thousands)			Average hourly earnings (including overtime)			Average hourly earnings (excluding overtime)			Average weekly hours (including overtime)		
SCIAN	Industrie	Emploi (en milliers)			Rémunération horaire moyenne (incluant temps supplémentaire)			Rémunération horaire moyenne (excluant temps supplémentaire)			Heures hebdomadaires moyennes (incluant temps supplémentaire)		
		May p 2002 Mai p	April r 2002 Avril r	May 2001 Mai	May p 2002 Mai p	April r 2002 Avril r	May 2001 Mai	May p 2002 Mai p	April r 2002 Avril r	May 2001 Mai	May p 2002 Mai p	April r 2002 Avril r	May 2001 Mai
NUNAVUT - NUNAVUT													
48-49 Transportation & warehousing - Transport et entreposage		0.3	0.2	0.3	\$19.42	\$20.05	\$19.49	\$18.86	\$19.43	\$18.94	39.9	40.5	39.2
6111 Elementary & secondary schools - Écoles primaires, secondaires		0.1	0.1	0.1	5.95	5.88	6.57	5.92	5.86	6.53	33.8	33.2	36.6
62 Health care & social assistance - Soins de santé et assistance sociale		1.2	1.2	1.2	27.62	27.00	23.68	27.64	26.99	23.44	26.3	27.1	30.2
72 Accomodation & food services - Hébergement et services de restauration		0.2	0.2	0.2	12.17	12.25	12.48	12.13	12.24	12.44	28.1	28.0	26.3
721 Accomodation services - Services d'hébergement		0.1	0.1	0.1	12.77	12.71	13.46	12.72	12.67	13.45	29.1	28.9	26.6
722 Food services & drinking places - Services de restauration et débits de boissons		0.1	0.1	0.1	11.01	11.26	10.10	10.98	11.33	9.95	26.4	26.2	25.7
91 Public administration - Administrations publiques		0.8	0.8	0.9	17.12	17.04	16.66	16.88	16.87	16.47	44.9	45.3	45.0
41-91N Service producing industries - Branche productrice de services		3.7	3.7	3.7	19.16	19.22	18.33	19.02	19.10	18.11	32.0	32.2	33.4
00-91N Industrial aggregate (including unclassified) - Ensemble des industries y compris les entreprises non classifiées **		4.5	4.5	4.4	19.80	19.58	18.59	19.28	19.23	18.20	33.3	33.7	34.2

* Refer to survey overview. - Voir l'aperçu de l'enquête.

** Earnings and hours exclude unclassified - La rémunération et les heures excluent les non classifiées

Table 7

Tableau 7

Estimates of Employment, Average Hourly Earnings and Hours, for Salaried Employees, by Industry, Canada, Provinces and Territories.

Estimations de l'emploi, de la rémunération horaire moyenne et des heures, pour les employés (à salaire fixe), par industrie, Canada, provinces et territoires.

In May 2002, average weekly earnings for salaried employees increased by 2.4 percent since May 2001. The gain for salaried employees in goods-producing industries was 2.1 percent, while salaried employees in services-producing industries recorded slightly stronger earnings gains (+2.9%). Industries with strong growth were, wholesale trade (+5.5%), real estate, rental and leasing (+5.4%), health care and social services (+4.2%) and arts, entertainment and recreation (+4.5%).

En mai 2002, la rémunération hebdomadaire moyenne des employés a augmenté de 2,4% par rapport à mai 2001. La croissance de la rémunération des employés a été de 2,1% dans la branche productrice de biens alors que dans la branche productrice de services la hausse était plus importante (+2,9%). Les industries qui ont enregistré des fortes augmentations sont; le commerce de gros (+5,5%), services immobiliers et services de location et de location à bail (+5,4%), les soins de santé et assistance sociale (4,2%) ainsi que dans les arts, spectacles et loisirs (+4,5%).

	Page
Canada	166
<hr/>	
Provinces and Territories / Provinces et territoires	171

Table 7
Estimates of Employment, Average Hourly Earnings and Hours
for Salaried Employees, by Industry, Canada, Provinces and
Territories.

Tableau 7
Estimations de l'emploi, de la rémunération horaire moyenne
et des heures, pour les employés, par industries, Canada,
provinces et territoires.

		Salaried Employees - Employés											
NAICS	Industry	Employment (in thousands)			Average weekly earnings (including overtime)			Average hourly earnings (including overtime)			Average standard work week		
SCIAN	Industrie	Emploi (en milliers)			Rémunération hebdomadaire moyenne (incluant temps supplémentaire)			Rémunération horaire moyenne (incluant temps supplémentaire)			Semaine moyenne normale de travail		
		May p 2002 Mai p	April r 2002 Avril r	May 2001 Mai	May p 2002 Mai p	April r 2002 Avril r	May 2001 Mai	May p 2002 Mai p	April r 2002 Avril r	May 2001 Mai	May p 2002 Mai p	April r 2002 Avril r	May 2001 Mai
CANADA													
11	Forestry, logging & support - Foresterie, exploitation et soutien	20.4	17.7	17.0	\$913.19	\$915.96	\$891.91	\$23.59	\$23.67	\$23.27	38.7	38.7	38.3
113	Forestry & logging - Foresterie et exploitation forestière	8.5	8.6	8.0	947.34	949.44	917.55	24.47	24.52	24.25	38.7	38.7	37.8
1133	Logging - Exploitation forestière	8.3	8.3	7.6	954.36	956.44	925.50	24.61	24.66	24.44	38.8	38.8	37.9
1153	Support activities for forestry - Activités de soutien à la foresterie	11.9	9.1	9.0	888.60	884.34	869.21	22.96	22.87	22.43	38.7	38.7	38.8
21	Mining & oil & gas extraction - Extraction minière et extraction de pétrole et de gaz	57.4	56.7	72.2	1,326.72	1,325.96	1,264.56	33.30	32.96	31.60	39.8	40.2	40.0
211	Oil & gas extraction - Extraction de pétrole et de gaz	18.2	18.2	21.3	1,550.24	1,550.29	1,453.21	38.52	38.50	36.41	40.2	40.3	39.9
212	Mining (except oil & gas) - Extraction minière, sauf l'extraction de pétrole et de gaz	15.9	15.3	24.7	1,243.38	1,249.27	1,212.09	31.23	31.41	30.56	39.8	39.8	39.7
2121	Coal mining - Extraction de charbon	2.5	2.5	3.0	1,357.91	1,356.97	1,322.52	33.71	33.68	33.41	40.3	40.3	39.6
2122	Metal ore mining - Extraction de minerais métalliques	6.9	7.0	11.7	1,345.78	1,343.03	1,326.12	33.61	33.54	33.74	40.0	40.0	39.3
2123	Non-metallic mineral mining & quarrying - Extraction de minerais non métalliques	6.5	5.8	9.9	1,090.10	1,089.42	1,043.70	27.67	27.78	26.01	39.4	39.2	40.1
213	Support activities for mining & oil & gas extraction - Activités de soutien à l'extraction minière, du pétrole et du gaz	23.3	23.1	26.2	1,209.07	1,200.38	1,160.79	30.59	29.64	28.71	39.5	40.5	40.4
23	Construction - Construction	99.4	99.7	117.9	849.39	850.22	831.89	21.75	21.33	20.76	39.1	39.9	40.1
231	Prime contracting - Entrepreneurs principaux	62.2	64.7	65.8	865.14	864.03	843.60	22.50	21.96	21.47	38.4	39.3	39.3
2312	Building construction - Construction de bâtiments	30.0	32.3	30.2	780.24	783.69	748.60	20.17	20.07	18.84	38.7	39.1	39.7
2313	Engineering construction - Travaux de génie	27.8	27.3	31.0	956.77	947.67	922.59	25.07	23.99	23.79	38.2	39.5	38.8
232	Trade contracting - Entrepreneurs spécialisés	37.2	35.0	52.1	823.08	824.74	817.08	20.54	20.21	19.90	40.1	40.8	41.1
2321	Site preparation work - Préparation du terrain	4.2	3.6	6.4	776.17	806.16	783.41	19.89	20.89	19.08	39.0	38.6	41.1
2323	Building exterior finishing work - Finition extérieure de bâtiments	4.7	4.2	6.5	750.49	766.16	744.30	19.40	20.30	18.58	38.7	37.7	40.1
2324	Building interior finishing work - Finition intérieure de bâtiments	5.7	5.3	7.8	694.22	666.18	669.16	18.21	17.73	16.95	38.1	37.6	39.5
2325	Bldg equipment installation - Installation d'équipements techniq.	16.9	17.2	23.7	901.62	889.52	900.40	21.69	20.62	21.51	41.6	43.1	41.9
31-33	Manufacturing - Fabrication	472.8	476.6	506.6	1,072.70	1,069.72	1,054.14	27.42	27.32	26.95	39.1	39.2	39.1
	Non-durable goods - Biens non durables	234.4	237.4	254.5	1,020.60	1,018.75	994.81	26.30	26.16	25.66	38.8	38.9	38.8
	Durable goods - Biens durables	238.5	239.2	252.2	1,123.91	1,120.30	1,114.01	28.50	28.46	28.23	39.1	39.4	39.5
311	Food manufacturing - Fabrication d'aliments	44.5	42.2	50.2	985.75	993.99	980.34	26.22	26.46	25.65	37.6	37.6	38.2
3114	Fruit & vegetable preserving & specialty food mfg - Mise en conserve de fruits, légumes et fabr. de spéc. alimentaires	4.2	4.1	5.0	1,109.15	1,108.87	1,147.78	29.15	29.19	29.38	38.1	38.0	39.1
3116	Meat product manufacturing - Fabrication de produits de viande	9.0	8.8	12.1	1,004.36	1,002.98	963.96	27.75	27.75	25.60	36.2	36.1	37.7
3117	Seafood product preparation & packaging - Préparation et conditionnement de poissons et fruits de mer	5.0	3.1	5.8	788.11	787.82	767.77	20.69	20.69	19.89	38.1	38.1	38.6
3118	Bakeries & tortilla manufacturing - Boulangeries et fabr. de tortillas	6.6	6.6	7.1	824.46	823.10	830.33	22.39	22.37	22.55	36.8	36.8	36.8
3119	Other food manufacturing - Fabrication d'autres aliments	5.6	5.7	6.3	989.89	992.80	987.95	26.46	26.41	25.99	37.4	37.6	38.0
3121	Beverage manufacturing - Fabrication de boissons	8.8	8.1	8.4	1,340.38	1,343.17	1,325.75	33.55	33.64	33.25	40.0	39.9	39.9
3122	Tobacco manufacturing - Fabrication du tabac	2.1	2.0	1.9	1,407.86	1,405.68	1,354.03	36.87	36.83	35.76	38.2	38.2	37.9
3131	Fibre, yarn & thread mills - Usines de fibres, de filés et de fils	1.6	1.6	1.6	911.21	910.49	892.05	23.41	23.41	22.67	38.9	38.9	39.3
3132	Fabric mills - Usines de tissus	3.3	3.3	3.5	1,010.91	1,011.90	981.65	26.14	26.17	25.88	38.7	38.7	37.9
3133	Textile & fabric finishing & fabric coating - Finissage de textiles, tissus et revêtement de tissus	1.6	1.6	1.6	950.58	945.76	896.37	23.56	23.48	22.27	40.4	40.3	40.3
3161	Leather & hide tanning & finishing - Tannage et finissage du cuir et des peaux	0.6	0.6	0.4	827.34	828.45	766.18	20.63	20.54	19.48	40.1	40.3	39.3
3162	Footwear manufacturing - Fabrication de chaussures	1.8	1.7	1.6	873.74	875.62	854.33	21.93	21.91	23.60	39.8	40.0	36.2
3169	Other leather & allied product mfg - Fabr. d'autres produits en cuir et produits analogues	0.8	0.8	0.7	785.41	784.77	750.72	19.63	19.43	20.65	40.0	40.4	36.4
321	Wood product manufacturing - Fabrication de produits en bois	17.9	18.0	22.4	1,028.67	1,030.42	1,023.91	25.76	26.18	26.81	39.9	39.4	38.2
3211	Sawmills & wood preservation - Scieries et préservation du bois	8.1	8.5	11.3	1,110.33	1,114.38	1,078.10	27.63	28.13	28.37	40.2	39.6	38.0
3212	Veneer, plywood & engineered wood product mfg - Fabr. de placages, contreplaqués et produits en bois reconstitué	3.3	3.3	4.0	1,120.86	1,121.48	1,091.41	28.25	28.43	28.69	39.7	39.4	38.0
3219	Other wood product mfg - Fabrication d'autres produits en bois	6.4	6.3	7.0	877.87	869.20	896.97	22.08	22.31	23.25	39.8	39.0	38.6
322	Paper manufacturing - Fabrication du papier	23.9	27.1	28.1	1,071.40	1,060.18	1,041.72	27.83	27.23	26.57	38.5	38.9	39.2

* Refer to survey overview. - Voir l'aperçu de l'enquête.

** Earnings and hours exclude unclassified - La rémunération et les heures excluent les non classifiées

Table 7
Estimates of Employment, Average Hourly Earnings and Hours
for Salaried Employees, by Industry, Canada, Provinces and
Territories.

(Continued - suite)

Tableau 7
Estimations de l'emploi, de la rémunération horaire moyenne
et des heures, pour les employés, par industries, Canada,
provinces et territoires.

		Salaried Employees - Employés											
NAICS	Industry	Employment (in thousands)			Average weekly earnings (including overtime)			Average hourly earnings (including overtime)			Average standard work week		
SCIAN	Industrie	Emploi (en milliers)			Rémunération hebdomadaire moyenne (incluant temps supplémentaire)			Rémunération horaire moyenne (incluant temps supplémentaire)			Semaine moyenne normale de travail		
		May p 2002 Mai p	April r 2002 Avril r	May 2001 Mai	May p 2002 Mai p	April r 2002 Avril r	May 2001 Mai	May p 2002 Mai p	April r 2002 Avril r	May 2001 Mai	May p 2002 Mai p	April r 2002 Avril r	May 2001 Mai
CANADA													
3221	Pulp, paper & paperboard mills - Usines de pâte à papier, de papier et de carton	14.9	15.7	17.5	\$1,124.46	\$1,118.86	\$1,104.10	\$28.77	\$28.49	\$27.77	39.1	39.3	39.8
3251	Basic chemical mfg - Fabrication de produits chimiques de base	6.9	7.5	8.3	1,285.61	1,264.49	1,197.06	33.44	31.96	31.25	38.4	39.6	38.3
3254	Pharmaceutical & medicine manufacturing - Fabrication de produits pharmaceutiques et de médicaments	11.4	12.0	13.5	1,007.69	1,001.78	981.92	26.50	26.01	26.72	38.0	38.5	36.7
3256	Soap, cleaning compound & toilet preparation manufacturing - Fabrication de savons, de détachants et de produits de toilette	8.0	8.7	10.9	1,013.27	1,003.70	959.21	26.73	26.18	25.80	37.9	38.3	37.2
3259	Other chemical product mfg - Fabr. d'autres produits chimiques	6.0	6.8	7.7	1,184.77	1,172.44	1,076.09	30.97	30.30	28.82	38.3	38.7	37.3
3262	Rubber product mfg - Fabrication de produits en caoutchouc	7.6	7.6	7.4	1,114.04	1,111.22	1,081.15	26.02	25.97	25.58	42.8	42.8	42.3
3272	Glass & glass product mfg - Fabr. de verre et de produits en verre	3.8	3.9	2.9	914.27	904.02	905.06	23.06	22.89	23.27	39.6	39.5	38.9
3273	Cement & concrete prod. mfg - Fabr. de ciment et prod. en béton	6.1	5.6	6.3	972.92	968.57	937.07	23.99	23.91	23.49	40.6	40.5	39.9
3279	Other non-metallic mineral product manufacturing - Fabrication d'autres produits minéraux non métalliques	2.1	2.1	2.0	1,046.40	1,033.25	1,018.75	25.63	25.32	25.42	40.8	40.8	40.1
3311	Iron & steel mills & ferro-alloy manufacturing - Sidérurgie	6.9	6.8	6.7	1,218.61	1,221.20	1,190.35	30.97	30.79	30.36	39.4	39.7	39.2
3312	Steel product manufacturing from purchased steel - Fabrication de produits en acier à partir d'acier acheté	2.4	2.4	2.4	1,128.09	1,127.31	1,085.12	28.65	28.61	26.91	39.4	39.4	40.3
3313	Alumina & aluminium production & processing - Production et transformation d'alumine et d'aluminium	3.6	3.5	3.3	1,090.22	1,090.61	1,062.44	28.09	27.89	26.92	38.8	39.1	39.5
3314	Non-ferrous metal (except aluminium) production & processing - Production et transform. de métaux non ferreux, sauf l'aluminium	4.0	4.0	4.0	1,254.25	1,250.72	1,219.15	31.26	30.93	30.20	40.1	40.4	40.4
3315	Foundries - Fonderies	4.3	4.1	3.4	1,093.93	1,090.25	1,055.70	28.87	28.56	27.26	37.9	38.2	38.7
332	Fabricated metal product mfg - Fabrication de produits métalliques	33.0	33.6	30.1	1,059.26	1,052.95	1,010.25	27.34	27.25	26.17	38.7	38.6	38.6
3323	Architectural & structural metals manufacturing - Fabr. produits architecture et éléments de charpentes métalliques	9.7	9.9	9.6	1,052.89	1,048.85	999.00	27.25	27.16	25.86	38.6	38.6	38.6
3327	Machine shops, turned product, screw, nut & bolt manufacturing - Ateliers usinage, fabr. produits tournés, vis, écrous et boulons	6.3	6.4	5.8	1,009.28	1,000.87	988.01	26.09	26.06	25.69	38.7	38.4	38.5
3329	Other fabricated metal prod. mfg - Fabr. d'autres prod. métalliques	3.5	3.6	3.2	1,114.19	1,109.71	1,058.73	28.56	28.37	27.33	39.0	39.1	38.7
333	Machinery manufacturing - Fabrication de machines	37.2	36.5	36.5	1,176.97	1,171.39	1,182.42	30.17	30.07	29.71	39.0	39.0	39.8
3331	Agricultural, construction & mining machinery manufacturing - Fabr. de machines pour agri., construction et extraction minière	5.6	5.5	6.2	1,072.43	1,067.70	1,099.65	27.78	27.69	28.05	38.6	38.6	39.2
3332	Industrial machinery mfg - Fabrication de machines industrielles	5.6	5.5	4.8	1,276.80	1,272.82	1,296.64	31.70	31.68	31.84	40.3	40.2	40.7
3334	Ventilation, heating, a/c & commercial refrigeration equip. mfg - Fabr. d'appareils de chauff., vent., clima., réfrig. commerciale	3.2	3.2	3.8	1,035.02	1,032.47	1,037.09	26.93	26.89	26.14	38.4	38.4	39.7
3335	Metalworking machinery manufacturing - Fabrication de machines-outils pour le travail du métal	5.9	6.0	5.9	1,244.53	1,236.01	1,263.50	31.82	31.69	31.62	39.1	39.0	40.0
3339	Other general-purpose machinery manufacturing - Fabrication d'autres machines d'usage général	10.1	10.0	9.0	1,209.80	1,205.90	1,209.68	31.33	31.27	30.48	38.6	38.6	39.7
3341	Computer & peripheral equipment manufacturing - Fabrication de matériel informatique et périphérique	5.3	5.5	6.7	1,159.97	1,159.01	1,142.03	29.08	29.05	28.58	39.9	39.9	40.0
3342	Communications equip. mfg - Fabr. de matériel de communication	10.1	10.4	13.4	1,240.88	1,239.61	1,177.48	32.21	32.03	30.36	38.5	38.7	38.8
3344	Semiconductor & other electronic component manufacturing - Fabr. de semi-conducteurs et d'autres composants électroniques	9.7	10.2	13.2	1,118.74	1,110.37	1,066.81	27.55	27.52	26.88	40.6	40.3	39.7
3345	Navigational, measuring, medical & control instruments mfg - Fabr. d'instruments de navigation, mesure, commande, médicaux	8.0	8.7	9.6	1,276.70	1,264.24	1,261.75	31.92	31.62	31.30	40.0	40.0	40.3
3351	Electric lighting equip. mfg - Fabr. matériel électrique d'éclairage	1.9	1.9	1.7	1,001.13	996.51	1,034.80	24.69	24.57	25.45	40.5	40.6	40.7
3352	Household appliance mfg - Fabrication d'appareils ménagers	1.9	1.9	1.8	1,067.49	1,065.47	1,067.84	26.45	26.39	26.25	40.4	40.4	40.7
3353	Electrical equipment mfg - Fabrication de matériel électrique	4.8	4.8	7.7	1,148.64	1,144.71	1,071.80	28.14	28.07	26.67	40.8	40.8	40.2
3359	Other electrical equipment & component manufacturing - Fabr. d'autres types de matériel et de composants électriques	4.3	4.1	4.3	1,190.22	1,184.75	1,172.82	28.99	28.91	29.45	41.1	41.0	39.8
336	Transportation equipment mfg - Fabr. de matériel de transport	51.2	51.2	53.7	1,199.08	1,195.16	1,223.91	30.30	30.30	30.72	39.6	39.4	39.8
3361	Motor vehicle mfg - Fabrication de véhicules automobiles	5.3	5.3	9.2	1,508.79	1,494.88	1,545.91	37.02	36.90	38.76	40.8	40.5	39.9
3363	Motor vehicle parts mfg - Fabr. de pièces pour véhicules auto.	19.7	19.6	18.0	1,179.96	1,178.70	1,178.13	29.42	29.51	29.36	40.1	39.9	40.1
3364	Aerospace product & parts manufacturing - Fabrication de produits aérospatiaux et de leurs pièces	17.6	17.4	18.2	1,207.46	1,203.62	1,190.47	30.62	30.62	29.81	39.4	39.3	39.9
3371	Household & institutional furniture & kitchen cabinet mfg - Fabr. meubles de maison, d'étab. instit. et d'armoires de cuisine	10.2	10.2	9.4	822.97	821.87	815.89	21.39	21.20	20.92	38.5	38.8	39.0
3372	Office furniture (including fixtures) manufacturing - Fabr. de meubles de bureau, y compris les articles d'ameublement	5.1	5.1	5.1	993.58	995.72	1,015.25	25.53	25.48	25.74	38.9	39.1	39.4
3391	Medical equipment & supplies manufacturing - Fabrication de fournitures et matériel médicaux	5.2	5.1	4.9	981.85	980.15	971.02	24.97	24.99	24.77	39.3	39.2	39.2
3399	Other miscellaneous mfg - Autres activités diverses de fabrication	14.9	14.6	13.9	860.69	856.27	817.62	22.27	22.21	21.10	38.6	38.6	38.7

* Refer to survey overview. - Voir l'aperçu de l'enquête.

** Earnings and hours exclude unclassified - La rémunération et les heures excluent les non classifiées

Table 7
Estimates of Employment, Average Hourly Earnings and Hours
for Salaried Employees, by Industry, Canada, Provinces and
Territories.

(Continued - suite)

Tableau 7
Estimations de l'emploi, de la rémunération horaire moyenne
et des heures, pour les employés, par industries, Canada,
provinces et territoires.

		Salaried Employees - Employés											
NAICS	Industry	Employment (in thousands)			Average weekly earnings (including overtime)			Average hourly earnings (including overtime)			Average standard work week		
SCIAN	Industrie	Emploi (en milliers)			Rémunération hebdomadaire moyenne (incluant temps supplémentaire)			Rémunération horaire moyenne (incluant temps supplémentaire)			Semaine moyenne normale de travail		
		May p 2002 Mai p	April r 2002 Avril r	May 2001 Mai	May p 2002 Mai p	April r 2002 Avril r	May 2001 Mai	May p 2002 Mai p	April r 2002 Avril r	May 2001 Mai	May p 2002 Mai p	April r 2002 Avril r	May 2001 Mai
CANADA													
11-33N Goods producing industries - Branche productrice de biens		705.6	705.3	770.2	\$1,062.20	\$1,060.01	\$1,040.14	\$27.14	\$26.98	\$26.50	39.1	39.3	39.2
41-45N Trade - Commerce		526.5	523.8	589.1	863.51	849.04	838.97	21.92	21.55	21.38	39.4	39.4	39.2
41	Wholesale Trade - Commerce de gros	298.2	299.2	365.5	961.27	935.98	911.56	24.23	23.53	23.14	39.7	39.8	39.4
4152	New motor vehicle parts & accessories whl-dist - Gros-dist de pièces, d'accessoires neufs pour véhicules automobiles	14.1	14.9	19.7	914.56	876.69	855.49	22.54	21.90	21.55	40.6	40.0	39.7
4161	Electrical, plumbing, heating & a/c equipment & supplies whl-dist - Gros-dist matériel et fourn. élec., plomberie, chauffage, climat.	13.4	14.2	20.0	938.19	902.64	879.30	23.02	22.46	22.06	40.8	40.2	39.9
4163	Lumber, millwork, hardware & other building supplies whl-dist - Gros-dist bois d'oeuvre, menui. préfab., quinc., fourn. construc.	20.8	21.3	27.3	882.87	856.21	862.76	21.78	21.38	21.75	40.5	40.0	39.7
417	Machinery, equipment & supplies whl-dist - Gros-dist de machines, de matériel et de fournitures	115.6	115.5	135.2	1,047.77	1,029.52	1,018.61	26.82	26.32	25.90	39.1	39.1	39.3
4171	Farm, lawn & garden machinery & equipment whl-dist - Gros-dist de machines, matériel pour l'agri., pelouses et jardinage	9.5	9.6	10.4	955.59	962.73	932.95	25.03	25.30	24.01	38.2	38.1	38.9
4172	Const., forestry, mining & indus. mach. equip. & suppl. whl-dist - Gros-dist mach., matériel, fourn. indus., const., forest., minière	37.2	37.3	46.7	923.30	914.24	901.20	23.27	22.99	22.81	39.7	39.8	39.5
4173	Computer & communications equipment & supplies whl-dist - Gros-dist d'ordinateurs et de matériel de communication	37.4	35.6	43.4	1,244.77	1,218.54	1,195.39	31.82	31.22	30.48	39.1	39.0	39.2
4179	Other machinery, equipment & supplies whl-dist - Gros-dist d'autres machines, matériel et fournitures	31.6	33.1	34.7	988.75	975.64	981.06	25.64	25.17	24.93	38.6	38.8	39.3
418	Miscellaneous whl-dist - Gros-dist de produits divers	29.7	29.9	45.5	954.32	890.58	844.17	23.39	21.42	22.16	40.8	41.6	38.1
4181	Recyclable material whl-dist - Gros-dist de matières recyclables	4.6	4.5	7.2	805.78	700.30	671.71	20.10	17.31	17.81	40.1	40.5	37.7
4182	Paper, paper product & disposable plastic product whl-dist - Gros-dist de papier, produits du papier et de plastique jetables	5.7	5.9	9.3	944.57	892.20	892.22	23.19	21.78	23.29	40.7	41.0	38.3
4183	Agricultural supplies whl-dist - Gros-dist de fournitures agricoles	4.1	4.0	7.0	981.26	952.90	970.50	23.93	23.26	25.65	41.0	41.0	37.8
4184	Chemical (except agricultural) & allied product whl-dist - Gros-dist de produits chimiques et analogues, sauf agricoles	3.9	3.8	4.1	1,268.26	1,171.86	1,180.84	29.95	27.79	30.14	42.3	42.2	39.2
4189	Other miscellaneous whl-dist - Gros-dist d'autres produits divers	11.4	11.7	17.8	901.85	850.63	761.17	22.25	20.09	20.03	40.5	42.3	38.0
419	Wholesale agents & brokers - Agents, courtiers commerce de gros	12.0	12.4	18.3	1,100.00	1,013.13	855.18	26.44	24.44	22.22	41.6	41.5	38.5
44-45	Retail trade - Commerce de détail	228.3	224.6	223.7	735.81	733.20	720.36	18.86	18.86	18.47	39.0	38.9	39.0
441	Motor vehicle & parts dealers - Marchands de véhicules automobiles et de leurs pièces	44.9	44.4	43.6	842.55	844.14	833.36	20.69	20.86	20.62	40.7	40.5	40.4
4411	Automobile dealers - Marchands d'automobiles	35.6	35.5	35.0	905.15	904.47	892.61	22.04	22.15	21.91	41.1	40.8	40.7
4413	Automotive parts, accessories & tire stores - Magasins de pièces, de pneus et d'accessoires pour véhicules auto.	4.9	4.7	4.6	616.06	614.45	605.67	16.11	16.12	15.85	38.2	38.1	38.2
445	Food & beverage stores - Magasins d'alimentation	39.1	38.7	38.2	733.91	730.76	711.73	18.93	18.91	18.80	38.8	38.6	37.9
4451	Grocery stores - Épiceries	33.2	32.9	32.3	736.02	733.70	714.43	18.94	18.93	18.82	38.9	38.8	38.0
447	Gasoline stations - Stations-service	5.5	5.4	5.2	499.34	497.64	490.18	13.76	13.72	13.63	36.3	36.3	36.0
4531	Florists - Fleuristes	2.4	2.3	2.4	605.50	601.81	577.62	16.13	16.14	15.70	37.5	37.3	36.8
4532	Office supplies, stationery & gift stores - Magasins de fournitures de bureau, de papeterie et de cadeaux	6.9	6.6	6.9	548.88	543.46	534.85	14.12	13.97	13.90	38.9	38.9	38.5
4533	Used merchandise stores - Magasins de marchandises d'occasion	1.9	1.8	1.9	868.34	867.86	816.48	21.55	21.48	20.62	40.3	40.4	39.6
4539	Other miscellaneous stores retailers - Autres mag. de détail divers	4.6	4.4	4.6	619.33	611.44	589.47	15.53	15.24	15.11	39.9	40.1	39.0
4541	Electronic shopping & mail-order houses - Entreprises de télémarketing et de vente par correspondance	2.0	2.0	2.0	897.32	886.31	861.91	22.62	22.27	21.89	39.7	39.8	39.4
4542	Vending machine operators - Exploitants de distribu. automatiques	1.3	1.3	1.3	660.85	664.44	664.44	16.31	16.15	16.47	40.5	40.9	40.4
4543	Direct selling establishments - Établissements de vente directe	7.6	7.5	7.6	981.44	979.08	976.20	25.15	25.00	25.25	39.0	39.2	38.7
48-49 Transportation & warehousing - Transport et entreposage		219.6	221.4	227.9	867.23	868.58	844.06	21.93	22.06	21.65	39.5	39.4	39.0
482	Rail transportation - Transport ferroviaire	20.6	20.9	21.4	989.27	985.96	959.34	26.63	26.62	26.32	37.1	37.0	36.4
484	Truck transportation - Transport par camion	30.2	29.4	28.7	789.78	787.06	749.67	17.88	17.87	17.29	44.2	44.0	43.4
4841	General freight trucking - Transport par camion de marchandises diverses	17.1	16.7	16.1	805.44	801.57	769.43	18.59	18.51	18.01	43.3	43.3	42.7
4842	Specialized freight trucking - Transport par camion de marchandises spéciales	13.0	12.6	12.7	769.18	767.84	724.56	16.98	17.05	16.41	45.3	45.0	44.1
485	Transit & ground passenger transportation - Transport en commun et transport terrestre de voyageurs	16.6	16.3	19.9	904.49	902.80	826.08	22.22	22.48	21.72	40.7	40.2	38.0
4851	Urban transit systems - Services urbains de transport en commun	8.7	8.6	8.4	1,118.05	1,114.79	1,086.21	26.40	26.76	27.01	42.4	41.7	40.2
4853	Taxi & limousine service - Services de taxi et de limousine	1.9	1.8	1.7	477.91	478.25	467.01	12.61	12.69	12.80	37.9	37.7	36.5

* Refer to survey overview. - Voir l'aperçu de l'enquête.

** Earnings and hours exclude unclassified - La rémunération et les heures excluent les non classifiées

Table 7
Estimates of Employment, Average Hourly Earnings and Hours
for Salaried Employees, by Industry, Canada, Provinces and
Territories.

(Continued - suite)

Tableau 7
Estimations de l'emploi, de la rémunération horaire moyenne
et des heures, pour les employés, par industries, Canada,
provinces et territoires.

		Salaried Employees - Employés											
NAICS	Industry	Employment (in thousands)			Average weekly earnings (including overtime)			Average hourly earnings (including overtime)			Average standard work week		
SCIAN	Industrie	Emploi (en milliers)			Rémunération hebdomadaire moyenne (incluant temps supplémentaire)			Rémunération horaire moyenne (incluant temps supplémentaire)			Semaine moyenne normale de travail		
		May p 2002 Mai p	April r 2002 Avril r	May 2001 Mai	May p 2002 Mai p	April r 2002 Avril r	May 2001 Mai	May p 2002 Mai p	April r 2002 Avril r	May 2001 Mai	May p 2002 Mai p	April r 2002 Avril r	May 2001 Mai
CANADA													
4854	School & employee bus transportation - Transport scolaire et transport d'employés par autobus	4.3	4.3	7.9	\$703.35	\$708.48	\$647.09	\$18.13	\$18.51	\$17.94	38.8	38.3	36.1
4872	Scenic & sightseeing transportation, water - Transport par eau de tourisme et d'agrément	0.2	0.2	0.1	652.58	648.74	636.62	16.37	16.26	16.15	39.9	39.9	39.4
488	Support activities for transport. - Activités de soutien au transport	33.8	36.5	36.4	956.31	959.32	946.83	23.89	24.15	23.70	40.0	39.7	39.9
4881	Support activities for air transportation - Activités de soutien au transport aérien	6.7	7.5	7.3	953.35	941.76	920.64	21.78	21.58	20.94	43.8	43.6	44.0
4884	Support activities for road transportation - Activités de soutien au transport routier	8.2	7.9	7.8	749.65	744.68	731.79	18.91	19.07	18.69	39.6	39.1	39.2
4885	Freight transportation arrangement - Intermédiaires en transport de marchandises	12.7	14.7	15.2	1,143.08	1,126.67	1,109.14	29.55	29.44	28.76	38.7	38.3	38.6
491	Postal service - Services postaux	45.3	44.9	46.1	705.74	707.25	677.66	18.12	18.10	17.48	38.9	39.1	38.8
492	Couriers & messengers - Messageries et services de messagers	22.7	22.5	22.3	753.82	749.51	729.20	19.90	19.83	19.25	37.9	37.8	37.9
4921	Couriers - Messageries	18.9	19.2	19.5	718.44	716.00	701.75	18.99	18.97	18.52	37.8	37.8	37.9
4922	Locals messengers & local delivery - Services locaux de messagers et de livraison	3.8	3.4	2.8	928.50	941.22	919.60	24.32	24.74	24.34	38.2	38.0	37.8
51	Information & cultural industries - Industrie de l'information et industrie culturelle	180.7	181.3	178.5	973.47	967.58	951.83	24.80	24.71	24.37	39.3	39.2	39.1
513	Broadcasting & telecommuni. - Radiotélévision et télécommuni.	95.0	95.9	95.5	957.51	953.30	943.00	24.40	24.32	24.26	39.2	39.2	38.9
5133	Telecommunications - Télécommunications	67.9	68.2	67.3	949.56	946.29	939.51	24.06	23.97	23.98	39.5	39.5	39.2
52	Finance & insurance - Finance et assurances	398.2	386.3	409.0	920.22	920.31	903.52	24.94	25.07	24.79	36.9	36.7	36.5
522	Credit intermediation & related activities - Intermédiation financière et activités connexes	203.8	203.0	221.7	889.28	885.55	858.16	24.28	24.04	23.49	36.6	36.8	36.5
5221	Depository credit intermediation - Intermédiation financière par le biais de dépôts	173.2	172.6	191.0	876.86	873.32	847.17	23.92	23.70	23.07	36.7	36.9	36.7
524	Insurance carriers & related activities - Sociétés d'assurance et activités connexes	136.4	127.6	126.9	884.03	879.42	855.20	24.49	24.39	23.62	36.1	36.1	36.2
5241	Insurance carriers - Sociétés d'assurance	82.1	77.7	82.1	924.92	908.92	886.50	25.56	25.16	24.50	36.2	36.1	36.2
5242	Agencies, brokerages & other insurance related activities - Agences et courtiers d'assur. et autres activités liées à l'assur.	54.3	49.8	44.8	822.18	833.37	797.78	22.85	23.18	22.00	36.0	36.0	36.3
53	Real estate & rental & leasing - Services immobiliers et services de location et de location à bail	84.3	74.8	84.0	802.61	784.05	761.14	20.99	20.75	19.57	38.2	37.8	38.9
531	Real estate - Services immobiliers	64.4	57.5	60.3	763.84	742.01	712.90	20.79	20.64	18.88	36.7	36.0	37.8
5311	Lessors of real estate - Bailleurs de biens immobiliers	37.9	33.4	34.0	715.76	704.44	670.24	19.55	19.66	17.60	36.6	35.8	38.1
5312	Offices of real estate agents & brokers - Bureau d'agents et de courtiers immobiliers	9.8	8.8	11.5	969.79	885.71	840.60	26.11	24.37	22.44	37.1	36.3	37.5
5313	Activities related to real estate - Activités liées à l'immobilier	16.8	15.3	14.8	752.03	741.27	711.74	20.44	20.59	19.12	36.8	36.0	37.2
532	Rental & leasing services - Services de location et location à bail	18.4	16.0	22.1	930.65	927.62	883.17	21.60	21.13	21.15	43.1	43.9	41.8
5321	Automotive equipment rental & leasing - Location et location à bail de matériel automobile	4.6	4.1	5.5	1,029.16	1,022.66	998.08	23.12	22.28	23.38	44.5	45.9	42.7
5322	Consumer goods rental - Location de biens de consommation	7.4	6.3	8.4	587.90	582.43	536.99	15.74	15.29	14.68	37.4	38.1	36.6
5324	Commercial & industrial machinery & equipment rental & leasing - Location, loc. à bail de machines, matériel d'usage comm., indus.	5.8	5.1	7.1	1,302.47	1,290.64	1,220.54	26.29	25.95	25.67	49.5	49.7	47.5
54	Professional, scientific & technical services - Services professionnels, scientifiques et techniques	391.0	380.5	354.6	1,043.78	1,045.60	1,026.42	27.30	27.42	26.28	38.2	38.1	39.1
5413	Architectural, engineering & related services - Architecture, génie et services connexes	72.3	68.7	52.9	1,110.82	1,098.04	1,123.24	28.18	27.62	27.87	39.4	39.8	40.3
56	Admin. & support, waste managem. & remediation services - Services admin., soutien, gestion des déchets, assainissem.	158.7	155.8	153.9	818.53	817.50	802.78	20.80	20.72	20.52	39.4	39.5	39.1
561	Admin. & support services - Services administratifs et de soutien	148.3	145.2	143.6	811.56	810.11	794.98	20.65	20.56	20.35	39.3	39.4	39.1
5611	Office administrative services - Services administratifs de bureau	25.7	25.1	23.0	1,112.93	1,110.85	1,096.49	27.05	26.94	27.20	41.1	41.2	40.3
5613	Employment services - Services d'emploi	36.4	36.2	37.0	849.35	849.02	834.61	22.29	22.18	22.25	38.1	38.3	37.5
5616	Investigation & security services - Services d'enquêtes et sécurité	21.3	21.0	20.3	660.06	654.38	649.11	16.94	16.67	16.68	39.0	39.3	38.9
5617	Services to buildings & dwellings - Services relatifs aux bâtiments et aux logements	30.8	29.1	30.7	608.78	603.93	594.29	15.87	15.81	15.45	38.4	38.2	38.5

* Refer to survey overview. - Voir l'aperçu de l'enquête.

** Earnings and hours exclude unclassified - La rémunération et les heures excluent les non classifiées

Table 7
Estimates of Employment, Average Hourly Earnings and Hours
for Salaried Employees, by Industry, Canada, Provinces and
Territories.

(Continued - suite)

Tableau 7
Estimations de l'emploi, de la rémunération horaire moyenne
et des heures, pour les employés, par industries, Canada,
provinces et territoires.

		Salaried Employees - Employés											
NAICS	Industry	Employment (in thousands)			Average weekly earnings (including overtime)			Average hourly earnings (including overtime)			Average standard work week		
SCIAN	Industrie	Emploi (en milliers)			Rémunération hebdomadaire moyenne (incluant temps supplémentaire)			Rémunération horaire moyenne (incluant temps supplémentaire)			Semaine moyenne normale de travail		
		May p 2002 Mai p	April r 2002 Avril r	May 2001 Mai	May p 2002 Mai p	April r 2002 Avril r	May 2001 Mai	May p 2002 Mai p	April r 2002 Avril r	May 2001 Mai	May p 2002 Mai p	April r 2002 Avril r	May 2001 Mai
CANADA													
611N	Education special - Éducation spéciale	462.6	469.1	464.6	\$954.43	\$942.00	\$923.08	\$25.41	\$25.34	\$25.41	37.6	37.2	36.3
6112	Community colleges & C.E.G.E.P.s - Collèges communautaires et cégeps	49.4	50.4	49.3	882.40	869.43	801.95	29.13	29.16	26.89	30.3	29.8	29.8
6113	Universities - Universités	64.3	72.1	67.4	878.59	861.67	838.02	27.07	26.89	26.73	32.5	32.0	31.4
62	Health care & social assistance - Soins de santé et assistance sociale	227.0	226.2	218.8	721.05	716.22	691.67	18.69	18.50	17.81	38.6	38.7	38.8
621	Ambulatory health care services - Services de soins ambulatoires	70.9	71.8	69.5	714.37	714.45	674.15	19.10	19.03	18.17	37.4	37.5	37.1
6211	Offices of physicians - Cabinets de médecins	20.3	20.6	20.0	692.42	690.29	645.01	17.85	17.57	16.63	38.8	39.3	38.8
6212	Offices of dentists - Cabinets de dentistes	13.7	13.9	13.5	782.05	787.51	745.96	18.79	18.69	17.88	41.6	42.1	41.7
6213	Offices of other health practitioners - Cabinets d'autres praticiens	9.8	10.0	9.7	665.08	668.02	653.35	18.06	18.08	17.45	36.8	37.0	37.4
6214	Out-patient care centres - Centres de soins ambulatoires	15.6	15.9	16.0	771.68	771.17	720.54	22.75	23.08	22.22	33.9	33.4	32.4
622	Hospitals - Hôpitaux	53.2	53.6	54.3	858.20	853.58	827.19	22.77	22.41	21.43	37.7	38.1	38.6
6221	General medical & surgical hospitals - Hôpitaux généraux et hôpitaux de soins chirurgicaux	41.4	41.6	43.3	869.66	863.81	836.33	22.70	22.25	21.33	38.3	38.8	39.2
623	Nursing & residential care facilities - Étab. de soins infirmiers et de soins pour bénéficiaires internes	36.7	36.2	35.9	692.30	684.89	645.90	18.23	18.05	16.96	38.0	37.9	38.1
6231	Nursing care facilities - Établissements de soins infirmiers	17.3	17.3	17.0	660.81	653.31	616.16	17.91	17.63	16.48	36.9	37.1	37.4
6232	Res. devel. handicap, mental health & substance abuse facilities - Étab. rés. pour handicaps, de troubles mentaux, alcool., toxico.	6.8	6.5	6.4	858.40	854.67	818.73	21.88	21.83	21.15	39.2	39.2	38.7
6233	Community care facilities for the elderly - Établissements communautaires de soins pour personnes âgées	8.1	7.9	8.0	619.41	612.09	577.53	15.98	15.91	15.07	38.8	38.5	38.3
6239	Other residential care facilities - Autres établissements de soins pour bénéficiaires internes	4.5	4.5	4.5	695.44	687.80	632.26	17.92	17.78	16.08	38.8	38.7	39.3
624	Social assistance - Assistance sociale	66.2	64.7	59.1	633.95	621.92	615.56	15.49	15.19	14.82	40.9	40.9	41.5
6241	Individual & family services - Services individuels et familiaux	37.0	36.5	32.9	659.83	646.16	645.86	15.78	15.47	15.11	41.8	41.8	42.7
6243	Vocational rehabilitation services - Services de réadaptation professionnelle	8.8	8.4	7.9	694.82	678.43	659.41	16.64	16.31	15.63	41.8	41.6	42.2
6244	Child day-care services - Services de garderie	18.9	18.4	17.0	548.91	541.98	531.47	14.24	13.98	13.71	38.5	38.8	38.8
71	Arts, entertainment & recreation - Arts, spectacles et loisirs	52.9	49.7	56.1	892.20	889.27	853.62	22.38	22.34	21.44	39.9	39.8	39.8
712	Heritage institutions - Établissements du patrimoine	4.9	4.6	4.9	801.85	795.59	786.55	21.68	21.50	21.19	37.0	37.0	37.1
713	Amusement, gambling & recreation industries - Divertissement, loisirs et jeux de hasard et loteries	36.1	33.6	39.8	893.14	891.17	847.90	22.44	22.48	21.42	39.8	39.6	39.6
7132	Gambling industries - Jeux de hasard et loteries	7.7	7.3	8.0	993.03	986.90	925.82	25.11	25.14	23.56	39.5	39.3	39.3
7139	Other amusement & recreation industries - Autres services de divertissement et de loisirs	26.5	24.5	30.0	876.44	876.10	834.47	21.90	21.94	21.02	40.0	39.9	39.7
72	Accommodation & food services - Hébergement et services de restauration	89.1	84.9	86.6	578.17	562.84	577.50	14.22	13.97	14.33	40.7	40.3	40.3
721	Accommodation services - Services d'hébergement	26.3	24.5	26.2	643.99	642.01	644.71	15.71	15.83	15.68	41.0	40.6	41.1
7211	Traveller accommodation - Hébergement des voyageurs	23.8	22.5	24.0	644.49	642.32	645.19	15.75	15.86	15.69	40.9	40.5	41.1
722	Food services & drinking places - Services de restauration et débits de boissons	62.8	60.4	60.3	550.55	530.76	548.29	13.59	13.21	13.73	40.5	40.2	39.9
7221	Full-service restaurants - Restaurants à service complet	29.8	28.8	29.2	535.39	513.67	526.10	13.63	13.22	13.77	39.3	38.9	38.2
7222	Limited-service eating places - Établissements de restauration à service restreint	23.3	22.4	22.0	542.30	518.81	538.53	13.35	12.87	13.28	40.6	40.3	40.5
81	Other services (except public administration) - Autres services, sauf les administrations publiques	142.6	141.0	141.8	776.16	771.69	747.57	19.95	19.82	18.85	38.9	38.9	39.7
811	Repair & maintenance - Réparation et entretien	39.9	40.7	42.0	801.52	796.27	780.95	20.42	20.47	19.77	39.3	38.9	39.5
8111	Automotive repair & maintenance - Réparation et entretien de véhicules automobiles	15.6	15.9	16.1	610.71	599.21	610.02	15.84	15.71	15.48	38.5	38.2	39.4
8113	Comm. & ind. mach. & equip. (exc. auto. & electro.) repair & maint. - Répar. et entretien mach., mat. comm., ind., sauf auto., électro.	8.2	8.0	8.3	885.67	887.84	858.72	22.54	22.90	22.01	39.3	38.8	39.0
8114	Personal & household goods repair & maintenance - Réparation et entretien d'articles personnels et ménagers	4.7	4.9	5.6	765.25	770.66	739.25	18.52	18.73	17.62	41.3	41.1	42.0

* Refer to survey overview. - Voir l'aperçu de l'enquête.

** Earnings and hours exclude unclassified - La rémunération et les heures excluent les non classifiées

Table 7

Estimates of Employment, Average Hourly Earnings and Hours for Salaried Employees, by Industry, Canada, Provinces and Territories.

(Continued - suite)

Tableau 7

Estimations de l'emploi, de la rémunération horaire moyenne et des heures, pour les employés, par industries, Canada, provinces et territoires.

		Salaried Employees - Employés											
NAICS	Industry	Employment (in thousands)			Average weekly earnings (including overtime)			Average hourly earnings (including overtime)			Average standard work week		
SCIAN	Industrie	Emploi (en milliers)			Rémunération hebdomadaire moyenne (incluant temps supplémentaire)			Rémunération horaire moyenne (incluant temps supplémentaire)			Semaine moyenne normale de travail		
		May p 2002 Mai p	April r 2002 Avril r	May 2001 Mai	May p 2002 Mai p	April r 2002 Avril r	May 2001 Mai	May p 2002 Mai p	April r 2002 Avril r	May 2001 Mai	May p 2002 Mai p	April r 2002 Avril r	May 2001 Mai
CANADA													
812	Personal & laundry services - Services personnels et services de blanchissage	18.4	18.4	18.7	\$601.82	\$605.81	\$577.26	\$15.80	\$15.87	\$15.02	38.1	38.2	38.4
8121	Personal care services - Services de soins personnels	9.9	9.8	9.5	515.21	519.75	487.73	14.01	14.04	12.98	36.8	37.0	37.6
8122	Funeral services - Services funéraires	2.0	2.0	1.9	839.12	840.13	819.00	19.43	19.42	19.01	43.2	43.3	43.1
8123	Dry cleaning & laundry services - Services de nettoyage à sec et de blanchissage	4.2	4.3	4.4	689.05	689.76	655.05	17.84	18.03	16.94	38.6	38.3	38.7
8129	Other personal services - Autres services personnels	2.3	2.3	2.9	608.37	609.90	594.73	15.85	15.87	15.75	38.4	38.4	37.8
91	Public administration - Administrations publiques	564.7	528.1	553.4	840.23	835.75	822.05	23.10	23.02	22.83	36.4	36.3	36.0
911	Federal government public administration - Administration publique fédérale	250.8	247.2	242.0	843.92	842.64	837.58	23.75	23.60	23.59	35.5	35.7	35.5
912	Provincial & territorial public administration - Administrations publiques provinciales et territoriales	193.1	160.5	189.9	824.37	813.21	802.50	23.06	23.00	22.50	35.8	35.4	35.7
913	Local, municipal & regional public administration - Administrations publiques locales, municipales et régionales	102.5	101.7	102.1	891.27	883.89	856.26	22.20	22.18	22.30	40.2	39.9	38.4
41-91N	Service producing industries - Branche productrice de services	3,964.5	3,903.1	3,983.0	842.17	834.83	818.83	22.32	22.20	21.83	37.7	37.6	37.5
00-91N	Industrial aggregate (including unclassified) - Ensemble des industries y compris les entreprises non classifiées **	4,670.1	4,608.5	4,753.2	875.42	869.30	854.69	23.07	22.96	22.61	37.9	37.9	37.8
NEWFOUNDLAND AND LABRADOR - TERRE-NEUVE ET LABRADOR													
113	Forestry & logging - Foresterie et exploitation forestière	0.2	0.2	0.2	997.61	998.47	928.98	25.95	25.97	23.77	38.4	38.5	39.1
23	Construction - Construction	2.1	2.0	1.7	565.54	588.49	596.43	14.69	15.31	15.46	38.5	38.4	38.6
231	Prime contracting - Entrepreneurs principaux	1.7	1.6	1.1	571.19	602.49	603.59	14.65	15.49	15.46	39.0	38.9	39.0
2312	Building construction - Construction de bâtiments	0.5	0.4	0.5	609.00	617.75	591.44	15.92	17.21	15.24	38.3	35.9	38.8
232	Trade contracting - Entrepreneurs spécialisés	0.4	0.4	0.5	542.77	524.07	581.26	14.85	14.41	15.44	36.6	36.4	37.7
2324	Building interior finishing work - Finition intérieure de bâtiments	0.1	0.1	0.1	588.44	572.50	492.07	16.27	16.41	13.24	36.2	34.9	37.2
2325	Bldg equipment installation - Installation d'équipements techniq.	0.2	0.2	0.3	518.41	507.28	601.25	13.95	13.68	16.09	37.2	37.1	37.4
31-33	Manufacturing - Fabrication	4.3	3.6	4.9	947.53	968.87	894.98	24.76	25.23	23.36	38.3	38.4	38.3
	Non-durable goods - Biens non durables	3.4	2.7	4.1	952.94	983.87	895.40	25.05	25.82	23.48	38.0	38.1	38.1
	Durable goods - Biens durables	0.8	0.9	0.8	924.71	924.05	892.77	23.60	23.53	22.75	39.2	39.3	39.2
311	Food manufacturing - Fabrication d'aliments	2.0	1.3	2.7	818.77	819.40	768.45	21.91	22.04	20.55	37.4	37.2	37.4
11-33N	Goods producing industries - Branche productrice de biens	9.3	8.4	9.9	918.47	932.02	912.59	23.95	24.30	23.85	38.3	38.4	38.3
41-45N	Trade - Commerce	5.8	5.8	6.6	768.71	753.77	725.16	19.48	19.16	18.55	39.5	39.3	39.1
41	Wholesale Trade - Commerce de gros	2.4	2.4	3.2	814.56	780.07	731.71	20.67	19.89	18.84	39.4	39.2	38.8
417	Machinery, equipment & supplies whl-dist - Gros-dist de machines, de matériel et de fournitures	0.8	0.8	0.9	939.74	919.49	920.33	24.12	23.72	23.67	39.0	38.8	38.9
4179	Other machinery, equipment & supplies whl-dist - Gros-dist d'autres machines, matériel et fournitures	0.3	0.3	0.3	846.50	838.04	916.56	22.15	22.11	23.76	38.2	37.9	38.6
4189	Other miscellaneous whl-dist - Gros-dist d'autres produits divers	0.1	0.1	0.2	734.67	642.71	553.86	17.48	15.39	15.03	42.0	41.8	36.8
44-45	Retail trade - Commerce de détail	3.5	3.4	3.4	737.37	735.12	719.10	18.67	18.65	18.29	39.5	39.4	39.3
4411	Automobile dealers - Marchands d'automobiles	0.6	0.5	0.5	681.20	676.17	664.02	16.91	16.90	16.55	40.3	40.0	40.1
4412	Other motor vehicle dealers - Marchands d'autres véhicules auto.	0.1	0.1	0.1	596.93	596.31	649.60	15.35	15.45	16.70	38.9	38.6	38.9
445	Food & beverage stores - Magasins d'alimentation	0.9	0.9	0.9	785.03	785.82	777.55	18.37	18.31	18.33	42.7	42.9	42.4
4451	Grocery stores - Épiceries	0.8	0.8	0.8	777.25	778.84	774.09	18.21	18.15	18.22	42.7	42.9	42.5
48-49	Transportation & warehousing - Transport et entreposage	2.4	2.5	2.2	784.00	778.09	742.07	20.68	20.57	19.94	37.9	37.8	37.2
484	Truck transportation - Transport par camion	0.3	0.3	0.3	749.99	750.96	718.14	19.91	20.08	19.72	37.7	37.4	36.4

* Refer to survey overview. - Voir l'aperçu de l'enquête.

** Earnings and hours exclude unclassified - La rémunération et les heures excluent les non classifiées

Table 7
Estimates of Employment, Average Hourly Earnings and Hours
for Salaried Employees, by Industry, Canada, Provinces and
Territories.

(Continued - suite)

Tableau 7
Estimations de l'emploi, de la rémunération horaire moyenne
et des heures, pour les employés, par industries, Canada,
provinces et territoires.

		Salaried Employees - Employés											
NAICS	Industry	Employment (in thousands)			Average weekly earnings (including overtime)			Average hourly earnings (including overtime)			Average standard work week		
SCIAN	Industrie	Emploi (en milliers)			Rémunération hebdomadaire moyenne (incluant temps supplémentaire)			Rémunération horaire moyenne (incluant temps supplémentaire)			Semaine moyenne normale de travail		
		May p 2002 Mai p	April r 2002 Avril r	May 2001 Mai	May p 2002 Mai p	April r 2002 Avril r	May 2001 Mai	May p 2002 Mai p	April r 2002 Avril r	May 2001 Mai	May p 2002 Mai p	April r 2002 Avril r	May 2001 Mai
NEWFOUNDLAND AND LABRADOR - TERRE-NEUVE ET LABRADOR													
4841	General freight trucking - Transport par camion de marchandises diverses	0.1	0.2	0.1	\$816.35	\$812.14	\$788.60	\$21.93	\$21.87	\$21.96	37.2	37.1	35.9
4842	Specialized freight trucking - Transport par camion de marchandises spéciales	0.2	0.2	0.1	695.53	692.16	651.08	18.29	18.37	17.64	38.0	37.7	36.9
522	Credit intermediation & related activities - Intermédiation financière et activités connexes	2.7	2.6	3.0	833.50	835.51	871.91	22.86	22.67	23.51	36.5	36.9	37.1
5221	Depository credit intermediation - Intermédiation financière par le biais de dépôts	2.4	2.3	2.6	829.29	835.95	878.92	22.74	22.64	23.66	36.5	36.9	37.2
5413	Architectural, engineering & related services - Architecture, génie et services connexes	0.8	0.7	0.5	1,132.16	1,156.54	1,112.57	28.86	29.33	27.61	39.2	39.4	40.3
561	Admin. & support services - Services administratifs et de soutien	1.6	1.5	1.6	706.33	695.84	709.57	19.30	19.11	19.66	36.6	36.4	36.1
5613	Employment services - Services d'emploi	0.2	0.1	0.1	1,173.03	1,172.16	1,140.55	26.65	26.63	26.71	44.0	44.0	42.7
5616	Investigation & security services - Services d'enquêtes et sécurité	0.4	0.4	0.4	731.97	726.96	729.77	19.12	19.00	19.11	38.3	38.3	38.2
5617	Services to buildings & dwellings - Services relatifs aux bâtiments et aux logements	0.5	0.5	0.5	564.79	562.23	639.90	17.66	17.62	20.00	32.0	31.9	32.0
611N	Education special - Éducation spéciale	8.2	8.2	7.7	946.31	940.97	955.61	26.64	26.51	26.61	35.5	35.5	35.9
6113	Universities - Universités	1.1	1.1	1.2	1,102.72	1,094.59	968.38	33.23	32.71	27.99	33.2	33.5	34.6
62	Health care & social assistance - Soins de santé et assistance sociale	3.6	3.6	3.6	716.77	720.45	705.31	15.42	15.47	14.91	46.5	46.6	47.3
621	Ambulatory health care services - Services de soins ambulatoires	1.0	1.0	1.0	561.37	564.26	534.82	16.87	16.81	16.17	33.3	33.6	33.1
6211	Offices of physicians - Cabinets de médecins	0.2	0.2	0.3	658.59	651.63	619.44	18.18	17.56	17.34	36.2	37.1	35.7
6212	Offices of dentists - Cabinets de dentistes	0.1	0.1	0.1	466.22	459.84	413.91	18.26	18.12	16.21	25.5	25.4	25.5
622	Hospitals - Hôpitaux	1.0	1.0	1.1	981.91	983.44	966.24	17.12	17.01	16.77	57.4	57.8	57.6
6221	General medical & surgical hospitals - Hôpitaux généraux et hôpitaux de soins chirurgicaux	1.0	1.0	1.1	993.60	995.60	970.25	17.12	17.00	16.77	58.0	58.6	57.9
623	Nursing & residential care facilities - Étab. de soins infirmiers et de soins pour bénéficiaires internes	0.5	0.5	0.5	669.88	663.38	683.89	14.16	14.03	12.81	47.3	47.3	53.4
6231	Nursing care facilities - Établissements de soins infirmiers	0.4	0.3	0.3	687.97	681.61	655.11	13.60	13.52	12.81	50.6	50.4	51.1
713	Amusement, gambling & recreation industries - Divertissement, loisirs et jeux de hasard et loteries	0.3	0.3	0.4	915.16	910.93	839.78	25.67	26.01	24.63	35.7	35.0	34.1
72	Accommodation & food services - Hébergement et services de restauration	0.8	0.7	0.8	564.72	549.24	572.25	13.48	13.14	14.21	41.9	41.8	40.3
721	Accommodation services - Services d'hébergement	0.2	0.2	0.3	700.44	700.54	660.19	21.37	22.06	20.01	32.8	31.8	33.0
7211	Traveller accomodation - Hébergement des voyageurs	0.1	0.1	0.2	662.93	660.21	648.60	16.49	16.80	16.64	40.2	39.3	39.0
722	Food services & drinking places - Services de restauration et débits de boissons	0.6	0.6	0.5	518.84	500.10	523.69	11.53	11.10	11.83	45.0	45.1	44.3
7221	Full-service restaurants - Restaurants à service complet	0.2	0.2	0.2	533.01	511.03	570.34	11.08	10.44	12.23	48.1	49.0	46.6
7222	Limited-service eating places - Établissements de restauration à service restreint	0.2	0.2	0.2	507.18	486.87	486.12	11.66	11.28	11.48	43.5	43.2	42.3
7224	Drinking places (alcoholic beverages) - Débits de boissons (alcoolisées)	0.1	0.1	0.1	483.06	480.50	527.52	10.27	10.24	10.82	47.0	46.9	48.8
81	Other services (except public administration) - Autres services, sauf les administrations publiques	2.8	2.9	2.9	612.77	608.51	587.72	17.44	17.46	16.58	35.1	34.8	35.4
811	Repair & maintenance - Réparation et entretien	0.4	0.4	0.5	640.13	635.65	613.09	17.88	17.93	16.65	35.8	35.5	36.8
8111	Automotive repair & maintenance - Réparation et entretien de véhicules automobiles	0.2	0.2	0.3	468.54	462.62	453.43	14.14	14.27	13.26	33.1	32.4	34.2
8114	Personal & household goods repair & maintenance - Réparation et entretien d'articles personnels et ménagers	..	0.1	0.1	919.11	924.11	831.46	23.04	23.45	20.58	39.9	39.4	40.4
812	Personal & laundry services - Services personnels et services de blanchissage	0.2	0.2	0.3	484.39	485.33	473.87	12.94	13.18	12.63	37.4	36.8	37.5
8121	Personal care services - Services de soins personnels	0.1	0.1	0.2	459.01	464.01	437.70	12.62	13.10	12.20	36.4	35.4	35.9

* Refer to survey overview. - Voir l'aperçu de l'enquête.

** Earnings and hours exclude unclassified - La rémunération et les heures excluent les non classifiées

Table 7

Estimates of Employment, Average Hourly Earnings and Hours for Salaried Employees, by Industry, Canada, Provinces and Territories.

(Continued - suite)

Tableau 7

Estimations de l'emploi, de la rémunération horaire moyenne et des heures, pour les employés, par industries, Canada, provinces et territoires.

		Salaried Employees - Employés											
NAICS	Industry	Employment (in thousands)			Average weekly earnings (including overtime)			Average hourly earnings (including overtime)			Average standard work week		
SCIAN	Industrie	Emploi (en milliers)			Rémunération hebdomadaire moyenne (incluant temps supplémentaire)			Rémunération horaire moyenne (incluant temps supplémentaire)			Semaine moyenne normale de travail		
		May 2002 Mai p	April 2002 Avril r	May 2001 Mai	May 2002 Mai p	April 2002 Avril r	May 2001 Mai	May 2002 Mai p	April 2002 Avril r	May 2001 Mai	May 2002 Mai p	April 2002 Avril r	May 2001 Mai
NEWFOUNDLAND AND LABRADOR - TERRE-NEUVE ET LABRADOR													
	41-91N Service producing industries - Branche productrice de services	62.0	61.2	60.8	\$743.45	\$740.26	\$729.76	\$20.10	\$20.00	\$19.68	37.0	37.0	37.1
	00-91N Industrial aggregate (including unclassified) - Ensemble des industries y compris les entreprises non classifiées **	71.3	69.5	70.8	766.19	763.34	755.39	20.62	20.54	20.28	37.2	37.2	37.2
PRINCE EDWARD ISLAND - ÎLE-DU-PRINCE-ÉDOUARD													
2312	Building construction - Construction de bâtiments	0.2	0.2	0.3	604.75	603.59	635.13	15.77	16.69	16.29	38.3	36.2	39.0
232	Trade contracting - Entrepreneurs spécialisés	0.2	0.1	0.2	594.30	555.42	545.45	16.29	15.48	14.43	36.5	35.9	37.8
2325	Bldg equipment installation - Installation d'équipements techniq.	0.1	0.1	0.1	673.51	658.85	612.40	17.71	17.61	15.86	38.0	37.4	38.6
	31-33 Manufacturing - Fabrication	1.1	1.0	1.2	799.21	789.12	790.62	20.99	20.70	20.11	38.1	38.1	39.3
	Durable goods - Biens durables	0.4	0.4	0.4	818.87	810.59	792.58	21.37	21.25	20.50	38.3	38.1	38.7
311	Food manufacturing - Fabrication d'aliments	0.4	0.3	0.4	803.77	808.82	845.22	21.03	21.10	20.65	38.2	38.3	40.9
	11-33N Goods producing industries - Branche productrice de biens	2.2	2.0	2.4	754.57	753.19	726.60	19.70	19.95	18.45	38.3	37.8	39.4
	41-45N Trade - Commerce	1.9	1.9	2.1	705.72	717.45	662.30	18.25	18.50	15.08	38.7	38.8	43.9
44-45	Retail trade - Commerce de détail	0.9	0.9	1.0	621.96	617.30	606.67	16.41	16.31	16.02	37.9	37.8	37.9
445	Food & beverage stores - Magasins d'alimentation	0.2	0.2	0.2	588.10	585.17	579.26	15.46	15.31	15.25	38.0	38.2	38.0
4451	Grocery stores - Épiceries	0.2	0.2	0.2	585.05	582.43	577.78	15.40	15.24	15.20	38.0	38.2	38.0
447	Gasoline stations - Stations-service	..	0.1	0.1	537.24	534.76	524.85	14.80	14.81	14.58	36.3	36.1	36.0
	48-49 Transportation & warehousing - Transport et entreposage	0.5	0.5	0.5	654.16	659.66	634.70	17.28	17.32	17.01	37.9	38.1	37.3
4841	General freight trucking - Transport par camion de marchandises diverses	0.1	0.1	0.1	661.79	659.89	625.31	14.08	14.12	13.94	47.0	46.7	44.9
522	Credit intermediation & related activities - Intermédiation financière et activités connexes	0.7	0.7	0.8	957.34	940.63	885.21	26.23	25.50	24.02	36.5	36.9	36.9
531	Real estate - Services immobiliers	0.2	0.2	0.2	611.32	524.47	571.58	16.88	14.88	15.21	36.2	35.3	37.6
5311	Lessors of real estate - Bailleurs de biens immobiliers	0.2	0.1	0.1	570.77	481.02	509.26	15.80	13.70	13.53	36.1	35.1	37.6
5413	Architectural, engineering & related services - Architecture, génie et services connexes	0.1	0.1	0.1	758.51	758.09	793.94	19.90	20.01	19.92	38.1	37.9	39.9
6212	Offices of dentists - Cabinets de dentistes	0.1	0.1	0.1	653.23	646.28	598.15	21.50	21.42	19.99	30.4	30.2	29.9
623	Nursing & residential care facilities - Étab. de soins infirmiers et de soins pour bénéficiaires internes	0.5	0.5	0.6	717.39	716.63	685.78	20.66	20.51	19.57	34.7	34.9	35.0
6231	Nursing care facilities - Établissements de soins infirmiers	0.3	0.3	0.3	743.32	746.82	726.35	23.46	23.56	23.10	31.7	31.7	31.4
	72 Accomodation & food services - Hébergement et services de restauration	0.7	0.7	0.6	524.70	508.56	524.42	13.72	13.35	13.96	38.2	38.1	37.6
721	Accomodation services - Services d'hébergement	0.3	0.3	0.3	558.55	555.04	558.67	14.73	14.74	14.34	37.9	37.7	39.0
722	Food services & drinking places - Services de restauration et débits de boissons	0.4	0.4	0.4	504.85	479.83	500.86	13.13	12.51	13.68	38.4	38.3	36.6
7221	Full-service restaurants - Restaurants à service complet	0.1	0.1	0.1	515.42	485.72	518.92	14.29	13.66	14.43	36.1	35.6	36.0
7222	Limited-service eating places - Établissements de restauration à service restreint	0.3	0.2	0.2	496.25	472.13	482.45	12.98	12.25	13.34	38.2	38.5	36.2
	81 Other services (except public administration) - Autres services, sauf les administrations publiques	0.7	0.7	0.8	592.89	579.54	575.51	17.27	16.91	16.20	34.3	34.3	35.5
811	Repair & maintenance - Réparation et entretien	0.1	0.1	0.1	609.53	596.88	581.83	16.12	15.91	15.06	37.8	37.5	38.6
	91 Public administration - Administrations publiques	4.9	4.9	5.1	720.31	718.10	701.14	19.15	19.07	18.50	37.6	37.7	37.9
912	Provincial & territorial public administration - Administrations publiques provinciales et territoriales	2.3	2.3	2.5	699.84	693.82	653.22	19.07	18.97	17.63	36.7	36.6	37.1
	41-91N Service producing industries - Branche productrice de services	18.5	18.4	18.6	718.47	712.22	693.81	19.66	19.52	18.68	36.5	36.5	37.1

* Refer to survey overview. - Voir l'aperçu de l'enquête.

** Earnings and hours exclude unclassified - La rémunération et les heures excluent les non classifiées

Table 7
Estimates of Employment, Average Hourly Earnings and Hours
for Salaried Employees, by Industry, Canada, Provinces and
Territories.

(Continued - suite)

Tableau 7
Estimations de l'emploi, de la rémunération horaire moyenne
et des heures, pour les employés, par industries, Canada,
provinces et territoires.

		Salaried Employees - Employés											
NAICS	Industry	Employment (in thousands)			Average weekly earnings (including overtime)			Average hourly earnings (including overtime)			Average standard work week		
SCIAN	Industrie	Emploi (en milliers)			Rémunération hebdomadaire moyenne (incluant temps supplémentaire)			Rémunération horaire moyenne (incluant temps supplémentaire)			Semaine moyenne normale de travail		
		May p 2002 Mai p	April r 2002 Avril r	May 2001 Mai	May p 2002 Mai p	April r 2002 Avril r	May 2001 Mai	May p 2002 Mai p	April r 2002 Avril r	May 2001 Mai	May p 2002 Mai p	April r 2002 Avril r	May 2001 Mai
PRINCE EDWARD ISLAND - ÎLE-DU-PRINCE-ÉDOUARD													
00-91N Industrial aggregate (including unclassified) - Ensemble des industries y compris les entreprises non classifiées **		20.7	20.4	20.9	\$722.27	\$716.21	\$697.50	\$19.67	\$19.57	\$18.66	36.7	36.6	37.4
NOVA SCOTIA - NOUVELLE-ÉCOSSE													
231	Prime contracting - Entrepreneurs principaux	1.6	1.5	1.6	718.63	699.67	638.80	18.67	18.62	16.23	38.5	37.6	39.4
2312	Building construction - Construction de bâtiments	1.0	1.0	1.0	672.52	670.82	529.26	17.50	18.03	13.53	38.4	37.2	39.1
232	Trade contracting - Entrepreneurs spécialisés	1.1	0.9	1.5	669.28	642.33	621.62	17.57	17.09	15.95	38.1	37.6	39.0
2321	Site preparation work - Préparation du terrain	0.2	0.1	0.2	608.87	557.42	595.58	16.69	15.49	15.64	36.5	36.0	38.1
2324	Building interior finishing work - Finition intérieure de bâtiments	0.2	0.2	0.3	659.57	607.27	606.54	17.02	16.13	15.73	38.8	37.6	38.6
2325	Bldg equipment installation - Installation d'équipements techniq.	0.4	0.4	0.5	745.43	730.22	674.66	18.83	18.79	16.79	39.6	38.9	40.2
31-33 Manufacturing - Fabrication		8.5	8.5	10.0	975.51	977.43	943.20	24.99	25.00	24.14	39.0	39.1	39.1
Non-durable goods - Biens non durables		5.8	5.5	6.8	953.95	961.23	910.27	24.47	24.55	23.28	39.0	39.2	39.1
Durable goods - Biens durables		2.8	3.0	3.2	1,020.30	1,006.76	1,013.94	26.07	25.81	25.98	39.1	39.0	39.0
311	Food manufacturing - Fabrication d'aliments	1.8	1.5	2.4	811.86	829.22	782.61	21.61	22.13	20.74	37.6	37.5	37.7
3117	Seafood product preparation & packaging - Préparation et conditionnement de poissons et fruits de mer	0.9	0.6	1.1	721.49	721.16	703.95	19.05	19.07	18.53	37.9	37.8	38.0
3211	Sawmills & wood preservation - Scieries et préservation du bois	0.2	0.2	0.3	842.14	829.73	849.04	21.05	21.20	22.10	40.0	39.1	38.4
3221	Pulp, paper & paperboard mills - Usines de pâte à papier, de papier et de carton	0.5	0.4	0.7	1,342.94	1,341.56	1,255.35	34.02	33.01	29.67	39.5	40.6	42.3
3273	Cement & concrete prod. mfg - Fabr. de ciment et prod. en béton	0.1	0.1	0.1	993.02	988.13	971.32	24.49	24.43	24.63	40.6	40.4	39.4
3364	Aerospace product & parts manufacturing - Fabrication de produits aérospatiaux et de leurs pièces	0.6	0.6	0.7	1,093.61	1,090.09	1,063.13	27.88	27.89	27.87	39.2	39.1	38.1
11-33N Goods producing industries - Branche productrice de biens		13.2	12.9	15.7	910.77	910.73	877.21	23.54	23.60	22.57	38.7	38.6	38.9
41-45N Trade - Commerce		13.3	13.5	15.7	769.89	747.29	745.18	19.68	19.09	19.16	39.1	39.2	38.9
41	Wholesale Trade - Commerce de gros	6.7	6.9	8.8	840.42	803.36	797.91	21.13	20.06	20.23	39.8	40.1	39.4
416	Building material & supplies whl-dist - Gros-dist de matériaux et fournitures de construction	0.9	1.0	1.5	862.03	813.99	825.69	21.22	20.34	20.90	40.6	40.0	39.5
4161	Electrical, plumbing, heating & a/c equipment & supplies whl-dist - Gros-dist matériel et fourn. élec., plomberie, chauffage, climat.	0.3	0.3	0.4	887.49	794.05	748.17	21.62	19.81	18.84	41.0	40.1	39.7
4163	Lumber, millwork, hardware & other building supplies whl-dist - Gros-dist bois d'oeuvre, menui. préfab., quinc., fourn. construc.	0.6	0.6	1.0	835.56	811.74	859.49	20.69	20.32	21.80	40.4	39.9	39.4
4172	Const., forestry, mining & indus. mach. equip. & suppl. whl-dist - Gros-dist mach., matériel, fourn. indus., const., forest., minière	0.7	0.7	0.9	816.33	810.03	783.92	20.74	20.71	20.10	39.4	39.1	39.0
4179	Other machinery, equipment & supplies whl-dist - Gros-dist d'autres machines, matériel et fournitures	0.8	0.9	0.9	960.37	919.94	935.85	25.10	24.08	24.05	38.3	38.2	38.9
418	Miscellaneous whl-dist - Gros-dist de produits divers	0.5	0.5	0.8	827.50	714.24	719.34	20.81	16.99	19.22	39.8	42.0	37.4
4181	Recyclable material whl-dist - Gros-dist de matières recyclables	0.1	0.1	0.2	680.29	514.95	523.70	17.58	12.48	14.35	38.7	41.3	36.5
4182	Paper, paper product & disposable plastic product whl-dist - Gros-dist de papier, produits du papier et de plastique jetables	0.1	0.1	0.2	994.96	904.30	909.54	24.49	21.14	23.67	40.6	42.8	38.4
44-45	Retail trade - Commerce de détail	6.6	6.6	6.8	699.08	688.96	677.03	18.17	18.03	17.72	38.5	38.2	38.2
4411	Automobile dealers - Marchands d'automobiles	1.3	1.3	1.3	708.26	701.59	688.56	17.46	17.44	17.13	40.6	40.2	40.2
445	Food & beverage stores - Magasins d'alimentation	1.3	1.2	1.3	751.70	753.75	744.44	19.71	19.57	19.83	38.1	38.5	37.5
4451	Grocery stores - Épiceries	1.2	1.2	1.2	754.34	756.35	750.05	19.81	19.65	19.99	38.1	38.5	37.5
452	General merchandise stores - Mag. de fournitures de tout genre	0.7	0.6	0.7	779.04	769.04	764.34	20.72	20.55	20.38	37.6	37.4	37.5
4521	Department stores - Grands magasins	0.4	0.3	0.4	892.06	881.55	876.54	23.61	23.50	22.95	37.8	37.5	38.2
4529	Other general merchandise stores - Magasins d'autres fournitures de tout genres	0.3	0.3	0.3	654.47	656.02	643.86	17.50	17.56	17.50	37.4	37.3	36.8
4532	Office supplies, stationery & gift stores - Magasins de fournitures de bureau, de papeterie et de cadeaux	0.3	0.3	0.4	576.84	571.25	535.96	14.46	14.39	13.40	39.9	39.7	40.0
4533	Used merchandise stores - Magasins de marchandises d'occasion	0.1	0.1	0.1	532.29	526.24	494.33	14.33	13.91	12.95	37.2	37.8	38.2
48-49 Transportation & warehousing - Transport et entreposage		5.1	4.9	4.9	819.29	817.34	792.28	20.56	20.62	19.99	39.8	39.6	39.6
484	Truck transportation - Transport par camion	0.8	0.8	0.8	677.79	675.48	634.92	15.29	15.35	14.83	44.3	44.0	42.8
513	Broadcasting & telecommuni. - Radiotélévision et télécommuni.	3.6	3.6	3.6	776.26	770.39	756.97	23.86	23.93	23.40	32.5	32.2	32.3

* Refer to survey overview. - Voir l'aperçu de l'enquête.

** Earnings and hours exclude unclassified - La rémunération et les heures excluent les non classifiées

Table 7
Estimates of Employment, Average Hourly Earnings and Hours
for Salaried Employees, by Industry, Canada, Provinces and
Territories.

(Continued - suite)

Tableau 7
Estimations de l'emploi, de la rémunération horaire moyenne
et des heures, pour les employés, par industries, Canada,
provinces et territoires.

		Salaried Employees - Employés											
NAICS	Industry	Employment (in thousands)			Average weekly earnings (including overtime)			Average hourly earnings (including overtime)			Average standard work week		
SCIAN	Industrie	Emploi (en milliers)			Rémunération hebdomadaire moyenne (incluant temps supplémentaire)			Rémunération horaire moyenne (incluant temps supplémentaire)			Semaine moyenne normale de travail		
		May p 2002 Mai p	April r 2002 Avril r	May 2001 Mai	May p 2002 Mai p	April r 2002 Avril r	May 2001 Mai	May p 2002 Mai p	April r 2002 Avril r	May 2001 Mai	May p 2002 Mai p	April r 2002 Avril r	May 2001 Mai
NOVA SCOTIA - NOUVELLE-ÉCOSSE													
522	Credit intermediation & related activities - Intermédiation financière et activités connexes	6.7	6.8	7.2	\$866.13	\$860.43	\$807.04	\$23.52	\$23.25	\$21.91	36.8	37.0	36.8
5221	Depository credit intermediation - Intermédiation financière par le biais de dépôts	5.9	5.7	6.1	865.83	865.50	806.29	23.47	23.30	21.69	36.9	37.2	37.2
524	Insurance carriers & related activities - Sociétés d'assurance et activités connexes	3.8	3.6	3.3	769.99	748.23	684.27	21.66	21.75	18.64	35.5	34.4	36.7
5241	Insurance carriers - Sociétés d'assurance	2.4	2.3	2.1	791.50	752.30	652.02	22.35	22.26	17.67	35.4	33.8	36.9
5242	Agencies, brokerages & other insurance related activities - Agences et courtiers d'assur. et autres activités liées à l'assur.	1.4	1.3	1.2	733.93	741.20	743.40	20.53	20.91	20.46	35.8	35.5	36.3
5312	Offices of real estate agents & brokers - Bureau d'agents et de courtiers immobiliers	0.2	0.2	0.2	751.31	657.82	698.21	20.38	18.43	19.27	36.9	35.7	36.2
532	Rental & leasing services - Services de location et location à bail	0.4	0.3	0.5	916.56	872.97	762.36	21.69	19.91	19.16	42.3	43.8	39.8
5322	Consumer goods rental - Location de biens de consommation	0.1	0.1	0.2	493.00	476.64	439.68	13.80	12.95	12.58	35.7	36.8	35.0
5324	Commercial & industrial machinery & equipment rental & leasing - Location, loc. à bail de machines, matériel d'usage comm., indus.	0.1	0.1	0.1	1,408.00	1,329.90	1,262.35	28.25	25.60	26.70	49.8	52.0	47.3
54	Professional, scientific & technical services - Services professionnels, scientifiques et techniques	7.1	6.6	6.0	941.78	936.67	867.39	25.13	25.04	22.53	37.5	37.4	38.5
5413	Architectural, engineering & related services - Architecture, génie et services connexes	1.6	1.4	1.0	1,100.80	1,087.04	1,020.39	27.89	27.77	25.40	39.5	39.1	40.2
56	Admin. & support, waste managemt. & remediation services - Services admin., soutien, gestion des déchets, assainissem.	3.6	3.4	3.3	685.38	681.68	672.30	18.48	18.39	18.56	37.1	37.1	36.2
561	Admin. & support services - Services administratifs et de soutien	3.2	3.1	3.0	691.28	688.15	677.87	18.64	18.56	18.78	37.1	37.1	36.1
61	Educational services - Services d'enseignement	25.9	26.4	27.3	704.89	702.59	667.35	17.78	17.60	16.74	39.6	39.9	39.9
611N	Education special - Éducation spéciale	12.1	12.2	13.5	930.77	932.45	847.67	23.70	23.60	21.60	39.3	39.5	39.2
6113	Universities - Universités	3.3	3.5	3.6	906.05	908.31	878.67	24.63	24.73	24.96	36.8	36.7	35.2
62	Health care & social assistance - Soins de santé et assistance sociale	6.5	6.6	7.1	681.93	675.91	655.42	18.09	18.05	17.64	37.7	37.4	37.1
622	Hospitals - Hôpitaux	1.5	1.5	2.0	762.70	737.23	735.23	31.46	31.58	29.15	24.2	23.3	25.2
6221	General medical & surgical hospitals - Hôpitaux généraux et hôpitaux de soins chirurgicaux	1.4	1.4	1.9	755.45	727.99	729.68	31.60	31.68	29.10	23.9	23.0	25.1
623	Nursing & residential care facilities - Étab. de soins infirmiers et de soins pour bénéficiaires internes	1.7	1.7	1.7	638.78	632.45	586.52	18.51	18.71	17.06	34.5	33.8	34.4
6231	Nursing care facilities - Établissements de soins infirmiers	1.2	1.2	1.2	648.47	642.19	595.04	18.28	18.57	16.85	35.5	34.6	35.3
6232	Res. devel. handicap, mental health & substance abuse facilities - Étab. rés. pour handicaps, de troubles mentaux, alcool., toxico.	0.2	0.2	0.2	654.53	648.23	602.62	20.15	20.19	18.38	32.5	32.1	32.8
712	Heritage institutions - Établissements du patrimoine	0.2	0.2	0.2	630.39	625.39	563.99	21.57	21.45	20.41	29.2	29.2	27.6
713	Amusement, gambling & recreation industries - Divertissement, loisirs et jeux de hasard et loteries	0.8	0.8	1.0	624.23	619.18	609.48	16.20	16.14	15.85	38.5	38.4	38.5
7139	Other amusement & recreation industries - Autres services de divertissement et de loisirs	0.6	0.5	0.7	663.81	662.12	620.88	16.70	16.59	15.64	39.8	39.9	39.7
72	Accommodation & food services - Hébergement et services de restauration	3.3	3.0	2.9	478.90	465.88	485.62	12.44	12.16	12.65	38.5	38.3	38.4
721	Accommodation services - Services d'hébergement	1.3	1.2	1.2	506.08	501.67	506.72	13.09	13.28	13.73	38.7	37.8	36.9
7211	Traveller accommodation - Hébergement des voyageurs	1.2	1.1	1.2	515.33	509.80	515.36	13.22	13.18	13.69	39.0	38.7	37.7
722	Food services & drinking places - Services de restauration et débits de boissons	1.9	1.9	1.7	460.66	443.47	470.75	12.00	11.47	11.93	38.4	38.7	39.5
7221	Full-service restaurants - Restaurants à service complet	0.7	0.7	0.6	487.61	466.56	495.26	13.83	13.32	13.49	35.2	35.0	36.7
7222	Limited-service eating places - Établissements de restauration à service restreint	0.9	0.9	0.9	406.78	388.21	411.09	10.31	9.63	10.09	39.5	40.3	40.7
81	Other services (except public administration) - Autres services, sauf les administrations publiques	3.6	3.6	3.5	625.32	621.09	606.36	17.46	17.23	16.44	35.8	36.0	36.9
811	Repair & maintenance - Réparation et entretien	0.9	0.9	1.0	716.41	704.93	697.71	18.50	18.40	17.34	38.7	38.3	40.2

* Refer to survey overview. - Voir l'aperçu de l'enquête.

** Earnings and hours exclude unclassified - La rémunération et les heures excluent les non classifiées

Table 7

Estimates of Employment, Average Hourly Earnings and Hours for Salaried Employees, by Industry, Canada, Provinces and Territories.

(Continued - suite)

Tableau 7

Estimations de l'emploi, de la rémunération horaire moyenne et des heures, pour les employés, par industries, Canada, provinces et territoires.

		Salaried Employees - Employés											
NAICS	Industry	Employment (in thousands)			Average weekly earnings (including overtime)			Average hourly earnings (including overtime)			Average standard work week		
SCIAN	Industrie	Emploi (en milliers)			Rémunération hebdomadaire moyenne (incluant temps supplémentaire)			Rémunération horaire moyenne (incluant temps supplémentaire)			Semaine moyenne normale de travail		
		May p 2002 Mai p	April r 2002 Avril r	May 2001 Mai	May p 2002 Mai p	April r 2002 Avril r	May 2001 Mai	May p 2002 Mai p	April r 2002 Avril r	May 2001 Mai	May p 2002 Mai p	April r 2002 Avril r	May 2001 Mai
NOVA SCOTIA - NOUVELLE-ÉCOSSE													
8111	Automotive repair & maintenance - Réparation et entretien de véhicules automobiles	0.4	0.4	0.4	\$481.44	\$471.67	\$536.67	\$12.34	\$12.32	\$12.81	39.0	38.3	41.9
8113	Comm. & ind. mach. & equip. (exc. auto. & electro.) repair & mnt. - Répar. et entretien mach., mat. comm., ind., sauf auto., électro.	0.3	0.2	0.3	944.26	939.26	842.84	24.35	24.47	21.83	38.8	38.4	38.6
812	Personal & laundry services - Services personnels et services de blanchissage	0.6	0.7	0.7	538.21	545.14	531.00	14.64	14.92	14.90	36.8	36.5	35.6
8121	Personal care services - Services de soins personnels	0.4	0.4	0.4	450.88	454.97	442.94	12.82	13.17	13.18	35.2	34.6	33.6
813	Grant-making, civic, & professional & similar organizations - Fondations, groupes de citoyens, organisations prof., similaires	2.0	2.0	1.9	613.81	610.67	585.94	17.92	17.50	16.45	34.3	34.9	35.6
91	Public administration - Administrations publiques	22.4	22.2	21.6	759.82	755.08	738.73	22.31	22.29	22.23	34.1	33.9	33.2
912	Provincial & territorial public administration - Administrations publiques provinciales et territoriales	7.5	7.5	8.1	695.72	689.43	668.31	24.17	24.77	24.56	28.8	27.8	27.2
41-91N	Service producing industries - Branche productrice de services	110.7	109.6	112.3	751.30	744.12	717.89	20.12	19.95	19.23	37.3	37.3	37.3
00-91N	Industrial aggregate (including unclassified) - Ensemble des industries y compris les entreprises non classifiées **	123.9	122.5	128.0	768.27	761.61	737.41	20.49	20.34	19.66	37.5	37.4	37.5
NEW BRUNSWICK - NOUVEAU-BRUNSWICK													
23	Construction - Construction	2.1	1.9	2.6	697.56	689.35	695.57	17.88	18.05	17.46	39.0	38.2	39.8
231	Prime contracting - Entrepreneurs principaux	1.3	1.2	1.4	728.17	720.14	744.16	18.37	18.62	18.38	39.6	38.7	40.5
232	Trade contracting - Entrepreneurs spécialisés	0.8	0.7	1.2	648.22	635.81	638.23	17.06	17.02	16.33	38.0	37.4	39.1
31-33	Manufacturing - Fabrication	8.2	8.2	9.5	948.19	953.11	937.82	24.42	24.60	24.32	38.8	38.7	38.6
	Non-durable goods - Biens non durables	5.3	5.1	6.4	957.94	965.72	930.99	24.80	24.97	24.18	38.6	38.7	38.5
	Durable goods - Biens durables	3.0	3.1	3.0	931.00	932.43	952.31	23.76	23.99	24.61	39.2	38.9	38.7
311	Food manufacturing - Fabrication d'aliments	1.4	1.2	1.8	866.42	880.61	845.66	22.83	23.23	22.26	37.9	37.9	38.0
321	Wood product manufacturing - Fabrication de produits en bois	0.9	0.9	1.1	954.71	954.44	961.79	23.70	24.29	24.95	40.3	39.3	38.5
3211	Sawmills & wood preservation - Scieries et préservation du bois	0.5	0.6	0.7	1,007.15	1,008.05	1,012.08	24.85	25.46	26.27	40.5	39.6	38.5
3219	Other wood product mfg - Fabrication d'autres produits en bois	0.2	0.2	0.3	753.67	749.50	756.79	19.12	19.47	19.57	39.4	38.5	38.7
322	Paper manufacturing - Fabrication du papier	1.5	1.5	2.0	1,016.82	1,011.93	981.83	26.09	26.03	24.85	39.0	38.9	39.5
3221	Pulp, paper & paperboard mills - Usines de pâte à papier, de papier et de carton	1.3	1.3	1.7	1,028.49	1,025.65	1,006.22	26.21	26.29	25.33	39.2	39.0	39.7
3339	Other general-purpose machinery manufacturing - Fabrication d'autres machines d'usage général	0.1	0.1	0.2	684.83	682.54	845.39	18.90	18.88	22.18	36.2	36.2	38.1
3371	Household & institutional furniture & kitchen cabinet mfg - Fabr. meubles de maison, d'étab. institu. et d'armoires de cuisine	0.2	0.2	0.1	842.28	847.58	834.36	22.28	22.24	21.71	37.8	38.1	38.4
3399	Other miscellaneous mfg - Autres activités diverses de fabrication	0.4	0.4	0.3	909.58	905.13	868.32	23.18	23.14	22.32	39.2	39.1	38.9
11-33N	Goods producing industries - Branche productrice de biens	13.7	13.3	16.2	913.11	919.28	904.62	23.42	23.66	23.29	39.0	38.8	38.8
41-45N	Trade - Commerce	10.0	10.1	11.5	796.78	777.76	737.81	20.46	20.04	19.14	38.9	38.8	38.6
41	Wholesale Trade - Commerce de gros	4.4	4.4	5.9	842.14	805.47	742.66	21.31	20.46	19.01	39.5	39.4	39.1
415	Motor vehicle & parts whl-dist - Gros-dist de véhicules automobiles et de leurs pièces	0.6	0.6	0.9	822.73	785.05	683.30	20.40	19.68	17.33	40.3	39.9	39.4
4152	New motor vehicle parts & accessories whl-dist - Gros-dist de pièces, d'accessoires neufs pour véhicules automobiles	0.3	0.4	0.5	783.08	756.79	655.88	19.50	19.00	16.65	40.2	39.8	39.4
416	Building material & supplies whl-dist - Gros-dist de matériaux et fournitures de construction	0.7	0.7	1.1	866.92	833.07	765.19	21.40	20.85	19.34	40.5	39.9	39.6
418	Miscellaneous whl-dist - Gros-dist de produits divers	0.3	0.3	0.5	723.22	676.62	627.08	18.39	16.22	16.87	39.3	41.7	37.2
44-45	Retail trade - Commerce de détail	5.7	5.6	5.6	761.60	755.94	732.72	19.78	19.70	19.28	38.5	38.4	38.0
445	Food & beverage stores - Magasins d'alimentation	1.1	1.1	1.1	657.00	656.02	644.90	17.12	17.06	17.23	38.4	38.5	37.4
4451	Grocery stores - Épiceries	1.0	1.0	1.0	639.81	639.82	623.76	16.75	16.70	16.77	38.2	38.3	37.2
4531	Florists - Fleuristes	0.1	0.1	0.1	552.14	547.14	522.58	15.30	15.29	14.76	36.1	35.8	35.4

* Refer to survey overview. - Voir l'aperçu de l'enquête.

** Earnings and hours exclude unclassified - La rémunération et les heures excluent les non classifiées

Table 7
Estimates of Employment, Average Hourly Earnings and Hours
for Salaried Employees, by Industry, Canada, Provinces and
Territories.

(Continued - suite)

Tableau 7
Estimations de l'emploi, de la rémunération horaire moyenne
et des heures, pour les employés, par industries, Canada,
provinces et territoires.

		Salaried Employees - Employés											
NAICS	Industry	Employment (in thousands)			Average weekly earnings (including overtime)			Average hourly earnings (including overtime)			Average standard work week		
SCIAN	Industrie	Emploi (en milliers)			Rémunération hebdomadaire moyenne (incluant temps supplémentaire)			Rémunération horaire moyenne (incluant temps supplémentaire)			Semaine moyenne normale de travail		
		May p 2002 Mai p	April r 2002 Avril r	May 2001 Mai	May p 2002 Mai p	April r 2002 Avril r	May 2001 Mai	May p 2002 Mai p	April r 2002 Avril r	May 2001 Mai	May p 2002 Mai p	April r 2002 Avril r	May 2001 Mai
NEW BRUNSWICK - NOUVEAU-BRUNSWICK													
4532	Office supplies, stationery & gift stores - Magasins de fournitures de bureau, de papeterie et de cadeaux	0.2	0.1	0.2	\$478.19	\$479.46	\$480.49	\$11.98	\$12.05	\$12.02	39.9	39.8	40.0
4539	Other miscellaneous stores retailiers - Autres mag. de détail divers	0.1	0.1	0.1	720.06	718.59	679.92	18.24	17.91	18.04	39.5	40.1	37.7
48-49 Transportation & warehousing - Transport et entreposage		6.3	6.2	6.2	778.00	779.84	779.62	17.57	17.50	17.48	44.3	44.6	44.6
492	Couriers & messengers - Messageries et services de messagers	0.9	0.8	0.8	697.24	700.12	680.83	18.16	18.25	17.39	38.4	38.4	39.2
5242	Agencies, brokerages & other insurance related activities - Agences et courtiers d'assur. et autres activités liées à l'assur.	1.0	1.0	0.9	793.80	769.37	789.67	22.12	21.74	21.73	35.9	35.4	36.3
54	Professional, scientific & technical services - Services professionnels, scientifiques et techniques	5.3	5.0	5.0	986.88	1,009.00	928.65	26.17	27.01	23.94	37.7	37.4	38.8
56	Admin. & support, waste managemt. & remediation services - Services admin., soutien, gestion des déchets, assainissem.	3.5	3.5	3.5	689.90	680.35	667.78	18.06	17.81	17.85	38.2	38.2	37.4
561	Admin. & support services - Services administratifs et de soutien	3.2	3.2	3.2	658.53	645.25	637.67	17.27	16.91	17.10	38.1	38.2	37.3
5614	Business support services - Services de soutien aux entreprises	0.6	0.6	0.6	553.19	553.09	522.14	15.15	15.15	16.02	36.5	36.5	32.6
5617	Services to buildings & dwellings - Services relatifs aux bâtiments et aux logements	0.8	0.9	0.9	461.95	461.79	469.42	12.42	12.38	12.52	37.2	37.3	37.5
61	Educational services - Services d'enseignement	22.3	22.0	21.3	664.02	658.41	690.51	19.80	19.60	20.18	33.5	33.6	34.2
611N	Education special - Éducation spéciale	11.9	11.7	11.3	822.55	814.58	870.36	23.93	23.74	25.07	34.4	34.3	34.7
6113	Universities - Universités	2.1	2.1	1.9	850.15	842.62	868.82	24.14	23.77	24.68	35.2	35.5	35.2
62	Health care & social assistance - Soins de santé et assistance sociale	4.4	4.4	4.5	641.63	642.85	615.00	18.60	18.65	18.06	34.5	34.5	34.1
622	Hospitals - Hôpitaux	0.7	0.7	0.9	809.57	803.60	765.07	25.31	25.52	25.22	32.0	31.5	30.3
6221	General medical & surgical hospitals - Hôpitaux généraux et hôpitaux de soins chirurgicaux	0.4	0.4	0.7	761.77	754.50	732.92	25.32	25.53	25.22	30.1	29.6	29.1
623	Nursing & residential care facilities - Étab. de soins infirmiers et de soins pour bénéficiaires internes	1.1	1.1	1.1	577.28	575.22	543.40	16.95	16.93	15.75	34.1	34.0	34.5
6231	Nursing care facilities - Établissements de soins infirmiers	0.7	0.7	0.7	587.78	581.62	545.67	16.87	16.80	15.55	34.8	34.6	35.1
6233	Community care facilities for the elderly - Établissements communautaires de soins pour personnes âgées	0.3	0.3	0.3	574.16	579.16	553.17	17.79	17.89	16.72	32.3	32.4	33.1
72	Accommodation & food services - Hébergement et services de restauration	1.9	1.8	1.7	547.10	531.80	531.78	12.17	11.89	12.04	44.9	44.7	44.2
721	Accommodation services - Services d'hébergement	0.7	0.7	0.7	578.78	574.28	558.78	14.55	14.52	14.10	39.8	39.5	39.6
7211	Traveller accomodation - Hébergement des voyageurs	0.7	0.6	0.6	557.60	553.81	532.45	13.95	13.94	13.30	40.0	39.7	40.0
722	Food services & drinking places - Services de restauration et débits de boissons	1.1	1.1	1.0	526.24	505.13	513.70	10.89	10.52	10.88	48.3	48.0	47.2
7221	Full-service restaurants - Restaurants à service complet	0.3	0.3	0.3	539.54	513.58	527.38	10.78	10.37	10.90	50.0	49.5	48.4
7222	Limited-service eating places - Établissements de restauration à service restreint	0.6	0.6	0.6	524.37	499.38	504.71	10.89	10.42	10.75	48.2	47.9	46.9
81	Other services (except public administration) - Autres services, sauf les administration publiques	3.0	3.1	3.3	622.53	619.58	597.93	17.82	17.79	16.66	34.9	34.8	35.9
811	Repair & maintenance - Réparation et entretien	0.7	0.7	0.8	769.70	761.07	731.16	20.15	20.13	19.01	38.2	37.8	38.5
8111	Automotive repair & maintenance - Réparation et entretien de véhicules automobiles	0.3	0.3	0.3	473.29	463.60	501.12	12.38	12.44	12.77	38.2	37.3	39.2
8113	Comm. & ind. mach. & equip. (exc. auto. & electro.) repair & mnt. - Répar. et entretien mach., mat. comm., ind., sauf auto., électro.	0.2	0.2	0.2	966.25	971.25	879.08	25.99	25.99	24.46	37.2	37.4	35.9
41-91N	Service producing industries - Branche productrice de services	89.6	87.8	88.3	761.63	756.19	743.22	21.09	20.97	20.43	36.1	36.1	36.4
00-91N	Industrial aggregate (including unclassified) - Ensemble des industries y compris les entreprises non classifiées **	103.2	101.0	104.5	781.71	777.58	768.25	21.42	21.35	20.90	36.5	36.4	36.8

* Refer to survey overview. - Voir l'aperçu de l'enquête.

** Earnings and hours exclude unclassified - La rémunération et les heures excluent les non classifiées

Table 7
Estimates of Employment, Average Hourly Earnings and Hours
for Salaried Employees, by Industry, Canada, Provinces and
Territories.

(Continued - suite)

Tableau 7
Estimations de l'emploi, de la rémunération horaire moyenne
et des heures, pour les employés, par industries, Canada,
provinces et territoires.

		Salaried Employees - Employés											
NAICS	Industry	Employment (in thousands)			Average weekly earnings (including overtime)			Average hourly earnings (including overtime)			Average standard work week		
SCIAN	Industrie	Emploi (en milliers)			Rémunération hebdomadaire moyenne (incluant temps supplémentaire)			Rémunération horaire moyenne (incluant temps supplémentaire)			Semaine moyenne normale de travail		
		May p 2002 Mai p	April r 2002 Avril r	May 2001 Mai	May p 2002 Mai p	April r 2002 Avril r	May 2001 Mai	May p 2002 Mai p	April r 2002 Avril r	May 2001 Mai	May p 2002 Mai p	April r 2002 Avril r	May 2001 Mai
QUÉBEC													
11	Forestry, logging & support - Foresterie, exploitation et soutien	5.2	4.5	5.0	\$807.01	\$804.47	\$796.48	\$20.22	\$20.29	\$20.31	39.9	39.7	39.2
113	Forestry & logging - Foresterie et exploitation forestière	2.1	2.1	2.1	792.55	791.39	779.45	20.75	20.75	21.64	38.2	38.1	36.0
1133	Logging - Exploitation forestière	2.0	2.0	1.9	793.20	792.02	776.91	20.77	20.77	21.64	38.2	38.1	35.9
1153	Support activities for forestry - Activités de soutien à la foresterie	3.1	2.4	2.9	816.87	816.11	808.80	19.88	19.91	19.48	41.1	41.0	41.5
212	Mining (except oil & gas) - Extraction minière, sauf l'extraction de pétrole et de gaz	3.5	3.3	4.7	1,082.49	1,092.14	1,033.53	27.43	27.67	25.67	39.5	39.5	40.3
22	Utilities - Services publics	12.4	12.4	12.5	1,041.17	1,028.72	1,005.65	29.35	29.40	28.74	35.5	35.0	35.0
2211	Electric power generation, transmission & distribution - Production, transport et distribution d'électricité	10.2	10.2	10.2	1,065.86	1,052.13	1,032.96	30.46	30.53	30.04	35.0	34.5	34.4
23	Construction - Construction	24.3	24.0	27.9	841.47	830.76	788.61	21.76	21.54	19.94	38.7	38.6	39.5
231	Prime contracting - Entrepreneurs principaux	16.0	16.4	16.2	873.99	855.04	799.64	22.85	22.35	20.56	38.3	38.3	38.9
2312	Building construction - Construction de bâtiments	7.4	7.9	7.6	744.15	741.26	647.43	19.24	19.19	16.34	38.7	38.6	39.6
2313	Engineering construction - Travaux de génie	8.0	7.8	8.0	995.68	969.62	945.71	26.28	25.57	24.74	37.9	37.9	38.2
232	Trade contracting - Entrepreneurs spécialisés	8.3	7.7	11.7	778.37	778.83	773.36	19.71	19.84	19.12	39.5	39.2	40.4
2321	Site preparation work - Préparation du terrain	1.1	1.0	1.7	689.08	690.20	674.50	18.27	18.67	17.13	37.7	37.0	39.4
2323	Building exterior finishing work - Finition extérieure de bâtiments	1.0	0.9	1.4	752.29	793.01	748.08	19.44	21.26	18.58	38.7	37.3	40.3
2324	Building interior finishing work - Finition intérieure de bâtiments	1.3	1.2	1.8	667.87	617.98	644.46	17.86	16.77	16.52	37.4	36.8	39.0
2325	Bldg equipment installation - Installation d'équipements techniq.	3.6	3.7	5.3	855.77	846.42	843.14	20.70	20.57	20.35	41.3	41.1	41.4
31-33	Manufacturing - Fabrication	139.0	142.1	145.2	988.31	985.11	971.21	25.36	25.24	24.96	39.0	39.0	38.9
	Non-durable goods - Biens non durables	74.8	77.5	79.2	939.38	937.03	914.59	24.23	24.11	23.71	38.8	38.9	38.6
	Durable goods - Biens durables	64.2	64.6	65.9	1,045.29	1,042.73	1,039.25	26.66	26.59	26.43	39.2	39.2	39.3
311	Food manufacturing - Fabrication d'aliments	10.8	10.5	11.5	969.79	970.46	957.81	25.80	25.88	25.32	37.6	37.5	37.8
3115	Dairy product manufacturing - Fabrication de produits laitiers	1.6	1.6	1.7	1,109.91	1,108.94	1,096.44	28.98	28.99	28.40	38.3	38.3	38.6
3116	Meat product manufacturing - Fabrication de produits de viande	3.2	3.2	3.6	977.24	975.95	969.18	26.83	26.80	26.07	36.4	36.4	37.2
3118	Bakeries & tortilla manufacturing - Boulangeries et fabr. de tortillas	1.7	1.6	1.7	788.40	786.85	758.34	21.22	21.13	20.36	37.2	37.2	37.3
3119	Other food manufacturing - Fabrication d'autres aliments	1.3	1.4	1.5	967.25	973.17	947.86	25.66	26.10	25.44	37.7	37.3	37.3
3132	Fabric mills - Usines de tissus	2.1	2.1	2.2	975.22	973.89	947.18	25.26	25.25	25.09	38.6	38.6	37.8
3141	Textile furnishings mills - Usines de textiles domestiques	1.2	1.2	1.4	892.87	892.32	875.30	21.83	21.83	21.48	40.9	40.9	40.7
3149	Other textile product mills - Usines d'autres produits textiles	0.5	0.5	0.5	724.01	722.40	671.46	18.41	18.37	16.96	39.3	39.3	39.6
315	Clothing manufacturing - Fabrication de vêtements	11.2	11.3	12.2	734.30	735.07	705.81	18.62	18.57	17.97	39.4	39.6	39.3
3151	Clothing knitting mills - Usines de tricotage de vêtements	2.2	2.2	2.2	676.27	674.77	647.76	17.27	17.23	16.55	39.2	39.2	39.1
3152	Cut & sew clothing mfg - Fabrication de vêtements coupés-cousus	8.7	8.7	9.6	748.33	749.66	717.81	18.94	18.88	18.25	39.5	39.7	39.3
3161	Leather & hide tanning & finishing - Tannage et finissage du cuir et des peaux	0.3	0.3	0.3	678.42	679.38	638.92	16.86	16.77	16.17	40.2	40.5	39.5
3162	Footwear manufacturing - Fabrication de chaussures	1.1	1.1	1.0	863.16	868.16	855.83	21.66	21.61	24.40	39.8	40.2	35.1
3169	Other leather & allied product mfg - Fabr. d'autres produits en cuir et produits analogues	0.4	0.4	0.4	789.78	792.67	748.38	19.57	19.46	20.89	40.4	40.7	35.8
321	Wood product manufacturing - Fabrication de produits en bois	5.5	5.3	6.7	939.64	940.05	931.89	23.79	24.07	24.33	39.5	39.1	38.3
3211	Sawmills & wood preservation - Scieries et préservation du bois	2.4	2.4	3.3	1,074.36	1,073.70	1,018.24	27.04	27.31	26.71	39.7	39.3	38.1
3212	Veneer, plywood & engineered wood product mfg - Fabr. de placages, contreplaqués et produits en bois reconstitué	1.0	0.9	1.1	967.48	968.70	937.44	24.65	24.60	24.56	39.3	39.4	38.2
3219	Other wood product mfg - Fabrication d'autres produits en bois	2.1	2.0	2.2	773.45	769.68	801.10	19.65	19.94	20.73	39.4	38.6	38.7
322	Paper manufacturing - Fabrication du papier	8.1	9.9	8.3	1,020.46	1,012.99	1,025.39	26.46	25.98	26.25	38.6	39.0	39.1
3221	Pulp, paper & paperboard mills - Usines de pâte à papier, de papier et de carton	5.1	5.8	4.9	1,038.13	1,036.30	1,076.35	26.48	26.34	27.24	39.2	39.4	39.5
3251	Basic chemical mfg - Fabrication de produits chimiques de base	1.6	1.8	1.9	1,189.96	1,185.82	1,096.15	31.12	30.50	27.90	38.2	38.9	39.3
3254	Pharmaceutical & medicine manufacturing - Fabrication de produits pharmaceutiques et de médicaments	3.9	4.3	5.0	980.08	971.51	972.95	25.77	25.27	26.46	38.0	38.4	36.8
3256	Soap, cleaning compound & toilet preparation manufacturing - Fabrication de savons, de détachants et de produits de toilette	2.8	3.2	3.5	753.33	741.37	733.99	20.02	19.45	20.16	37.6	38.1	36.4
3259	Other chemical product mfg - Fabr. d'autres produits chimiques	1.3	1.8	2.2	1,080.39	1,022.88	905.80	28.46	26.67	23.65	38.0	38.3	38.3
326	Plastics & rubber products manufacturing - Fabrication de produits en caoutchouc et en plastique	7.6	7.5	7.4	1,042.57	1,037.82	1,029.11	26.03	26.01	25.59	40.1	39.9	40.2

* Refer to survey overview. - Voir l'aperçu de l'enquête.

** Earnings and hours exclude unclassified - La rémunération et les heures excluent les non classifiées

Table 7
Estimates of Employment, Average Hourly Earnings and Hours
for Salaried Employees, by Industry, Canada, Provinces and
Territories.

(Continued - suite)

Tableau 7
Estimations de l'emploi, de la rémunération horaire moyenne
et des heures, pour les employés, par industries, Canada,
provinces et territoires.

		Salaried Employees - Employés											
NAICS	Industry	Employment (in thousands)			Average weekly earnings (including overtime)			Average hourly earnings (including overtime)			Average standard work week		
SCIAN	Industrie	Emploi (en milliers)			Rémunération hebdomadaire moyenne (incluant temps supplémentaire)			Rémunération horaire moyenne (incluant temps supplémentaire)			Semaine moyenne normale de travail		
		May p 2002 Mai p	April r 2002 Avril r	May 2001 Mai	May p 2002 Mai p	April r 2002 Avril r	May 2001 Mai	May p 2002 Mai p	April r 2002 Avril r	May 2001 Mai	May p 2002 Mai p	April r 2002 Avril r	May 2001 Mai
QUÉBEC													
3261	Plastic product mfg - Fabrication de produits en plastique	5.3	5.2	5.1	\$994.53	\$981.97	\$979.27	\$24.95	\$24.91	\$24.63	39.9	39.4	39.8
3262	Rubber product mfg - Fabrication de produits en caoutchouc	2.3	2.4	2.4	1,150.94	1,159.76	1,134.48	28.43	28.33	27.55	40.5	40.9	41.2
3271	Clay product & refractory manufacturing - Fabrication de produits en argile et produits réfractaires	0.4	0.4	0.4	884.31	880.45	845.53	21.88	21.78	21.36	40.4	40.4	39.6
3272	Glass & glass product mfg - Fabr. de verre et de produits en verre	0.8	1.0	0.8	834.82	831.27	811.33	21.42	21.38	20.86	39.0	38.9	38.9
3273	Cement & concrete prod. mfg - Fabr. de ciment et prod. en béton	1.5	1.4	1.3	951.75	946.18	938.36	23.70	23.64	23.65	40.2	40.0	39.7
3279	Other non-metallic mineral product manufacturing - Fabrication d'autres produits minéraux non métalliques	0.6	0.6	0.5	1,011.86	1,006.74	986.70	25.10	24.99	25.07	40.3	40.3	39.4
331	Primary metal mfg - Première transformation des métaux	6.2	6.2	5.5	1,112.78	1,112.79	1,071.26	28.51	28.22	27.18	39.0	39.4	39.4
3311	Iron & steel mills & ferro-alloy manufacturing - Sidérurgie	0.9	0.9	0.8	1,305.43	1,305.18	1,224.42	32.63	32.38	31.29	40.0	40.3	39.1
3313	Alumina & aluminium production & processing - Production et transformation d'alumine et d'aluminium	2.5	2.5	2.3	1,082.13	1,082.10	1,049.07	27.62	27.45	26.32	39.2	39.4	39.9
3315	Foundries - Fonderies	0.7	0.7	0.6	931.04	931.62	902.08	25.10	24.89	23.65	37.1	37.4	38.1
332	Fabricated metal product mfg - Fabrication de produits métalliques	7.4	7.5	6.6	939.55	934.40	908.25	24.79	24.78	23.69	37.9	37.7	38.3
3321	Forging & stamping - Forgeage et estampage	0.7	0.7	0.7	912.60	902.71	883.61	24.18	24.14	22.90	37.7	37.4	38.6
3323	Architectural & structural metals manufacturing - Fabr. produits architecture et éléments de charpentes métalliques	2.5	2.5	2.3	929.45	927.22	917.77	24.97	25.02	23.77	37.2	37.1	38.6
3327	Machine shops, turned product, screw, nut & bolt manufacturing - Ateliers usinage, fabr. produits tournés, vis, écrous et boulons	1.3	1.3	1.3	897.14	888.75	841.11	23.14	23.10	22.29	38.8	38.5	37.7
3329	Other fabricated metal prod. mfg - Fabr. d'autres prod. métalliques	0.9	0.9	0.7	976.11	966.84	955.26	25.36	25.26	25.02	38.5	38.3	38.2
333	Machinery manufacturing - Fabrication de machines	9.4	9.3	8.7	1,050.52	1,047.74	1,038.75	26.89	26.84	26.19	39.1	39.0	39.7
3331	Agricultural, construction & mining machinery manufacturing - Fabr. de machines pour agri., construction et extraction minière	0.8	0.8	1.1	960.98	957.37	905.66	25.12	25.06	23.22	38.2	38.2	39.0
3332	Industrial machinery mfg - Fabrication de machines industrielles	1.2	1.1	1.3	1,221.68	1,221.35	1,202.01	28.03	27.99	29.32	43.6	43.6	41.0
3333	Commercial & service industry machinery manufacturing - Fabr. de machines pour le commerce et les industries de services	2.1	2.2	2.0	1,055.13	1,054.05	1,040.14	26.57	26.54	26.00	39.7	39.7	40.0
3334	Ventilation, heating, a/c & commercial refrigeration equip. mfg - Fabr. d'appareils de chauf., vent., clima., réfrig. commerciale	0.8	0.8	1.0	936.00	933.41	940.34	24.52	24.46	24.07	38.2	38.2	39.1
3335	Metalworking machinery manufacturing - Fabrication de machines-outils pour le travail du métal	1.2	1.3	1.0	1,002.47	1,000.82	1,017.87	26.05	26.04	25.48	38.5	38.4	39.9
3336	Engine, turbine & power transmission equipment manufacturing - Fabr. moteurs, turbines et matériel de transmission de puissance	1.5	1.3	1.0	993.14	990.32	990.28	26.52	26.47	25.80	37.5	37.4	38.4
3339	Other general-purpose machinery manufacturing - Fabrication d'autres machines d'usage général	1.8	1.8	1.3	1,100.43	1,097.48	1,111.79	29.12	29.07	28.14	37.8	37.8	39.5
3342	Communications equip. mfg - Fabr. de matériel de communication	2.8	3.0	3.3	1,223.04	1,219.82	1,199.11	32.55	32.31	32.32	37.6	37.8	37.1
3344	Semiconductor & other electronic component manufacturing - Fabr. de semi-conducteurs et d'autres composants électroniques	4.2	4.4	5.2	962.13	959.19	1,019.38	23.27	23.34	25.91	41.3	41.1	39.3
3345	Navigational, measuring, medical & control instruments mfg - Fabr. d'instruments de navigation, mesure, commande, médicaux	1.9	2.3	2.1	1,191.45	1,189.27	1,149.88	29.54	29.24	28.03	40.3	40.7	41.0
3351	Electric lighting equip. mfg - Fabr. matériel électrique d'éclairage	0.8	0.9	0.8	952.22	949.05	990.13	23.59	23.54	24.26	40.4	40.3	40.8
3352	Household appliance mfg - Fabrication d'appareils ménagers	0.5	0.5	0.6	991.50	989.03	999.04	24.64	24.61	24.53	40.2	40.2	40.7
3353	Electrical equipment mfg - Fabrication de matériel électrique	1.2	1.2	2.4	1,050.62	1,047.66	1,089.93	25.82	25.76	27.18	40.7	40.7	40.1
3359	Other electrical equipment & component manufacturing - Fabr. d'autres types de matériel et de composants électriques	1.1	1.0	0.9	1,177.66	1,173.40	1,174.54	28.57	28.55	30.26	41.2	41.1	38.8
336	Transportation equipment mfg - Fabr. de matériel de transport	13.6	13.4	13.7	1,217.54	1,211.09	1,215.43	30.95	30.83	30.15	39.3	39.3	40.3
3364	Aerospace product & parts manufacturing - Fabrication de produits aérospatiaux et de leurs pièces	9.0	8.6	9.5	1,311.17	1,309.30	1,292.91	33.02	33.00	31.67	39.7	39.7	40.8
3369	Other transportation equipment manufacturing - Fabrication d'autres types de matériel de transport	0.8	0.8	0.8	961.30	957.37	934.70	24.77	24.67	24.03	38.8	38.8	38.9
337	Furniture & related product manufacturing - Fabrication de meubles et de produits connexes	5.4	5.3	4.9	755.38	756.37	742.11	19.85	19.59	19.26	38.1	38.6	38.5
3371	Household & institutional furniture & kitchen cabinet mfg - Fabr. meubles de maison, d'étab. instit. et d'armoire de cuisine	4.0	4.0	3.7	720.86	725.27	709.95	18.78	18.54	18.16	38.4	39.1	39.1
3372	Office furniture (including fixtures) manufacturing - Fabr. de meubles de bureau, y compris les articles d'ameublement	1.1	1.1	1.0	863.68	857.33	850.48	23.51	23.36	23.50	36.7	36.7	36.2
3391	Medical equipment & supplies manufacturing - Fabrication de fournitures et matériel médicaux	1.4	1.4	1.3	971.49	966.50	943.53	24.15	24.11	24.19	40.2	40.1	39.0
3399	Other miscellaneous mfg - Autres activités diverses de fabrication	5.6	5.6	5.4	734.81	731.18	662.62	19.03	18.97	17.35	38.6	38.5	38.2
11-33N Goods producing industries - Branche productrice de biens		184.8	186.7	196.1	969.62	966.07	944.74	25.03	24.95	24.35	38.7	38.7	38.8
41-45N Trade - Commerce		126.6	123.8	138.3	773.90	765.49	753.31	19.88	19.71	19.34	38.9	38.8	39.0

* Refer to survey overview. - Voir l'aperçu de l'enquête.

** Earnings and hours exclude unclassified - La rémunération et les heures excluent les non classifiées

Table 7
Estimates of Employment, Average Hourly Earnings and Hours
for Salaried Employees, by Industry, Canada, Provinces and
Territories.

(Continued - suite)

Tableau 7
Estimations de l'emploi, de la rémunération horaire moyenne
et des heures, pour les employés, par industries, Canada,
provinces et territoires.

		Salaried Employees - Employés											
NAICS	Industry	Employment (in thousands)			Average weekly earnings (including overtime)			Average hourly earnings (including overtime)			Average standard work week		
SCIAN	Industrie	Emploi (en milliers)			Rémunération hebdomadaire moyenne (incluant temps supplémentaire)			Rémunération horaire moyenne (incluant temps supplémentaire)			Semaine moyenne normale de travail		
		May p 2002 Mai p	April r 2002 Avril r	May 2001 Mai	May p 2002 Mai p	April r 2002 Avril r	May 2001 Mai	May p 2002 Mai p	April r 2002 Avril r	May 2001 Mai	May p 2002 Mai p	April r 2002 Avril r	May 2001 Mai
QUÉBEC													
41	Wholesale Trade - Commerce de gros	72.7	71.8	85.9	\$843.37	\$828.98	\$806.74	\$21.50	\$21.18	\$20.64	39.2	39.1	39.1
415	Motor vehicle & parts whl-dist - Gros-dist de véhicules automobiles et de leurs pièces	5.0	5.2	7.8	823.29	804.71	814.35	20.45	20.20	20.64	40.3	39.8	39.5
4151	Motor vehicle whl-dist - Gros-dist de véhicules automobiles	1.4	1.5	2.7	958.02	983.25	961.48	23.54	24.58	24.32	40.7	40.0	39.5
4152	New motor vehicle parts & accessories whl-dist - Gros-dist de pièces, d'accessoires neufs pour véhicules automobiles	3.2	3.4	4.6	782.09	745.68	731.35	19.47	18.74	18.53	40.2	39.8	39.5
416	Building material & supplies whl-dist - Gros-dist de matériaux et fournitures de construction	9.7	9.9	13.4	851.14	828.46	833.13	21.04	20.74	20.96	40.5	39.9	39.7
4161	Electrical, plumbing, heating & a/c equipment & supplies whl-dist - Gros-dist matériel et fourn. élec., plomberie, chauffage, climat.	2.9	3.1	4.3	917.25	883.48	837.16	22.54	22.04	21.01	40.7	40.1	39.8
4162	Metal service centres - Gros-dist métaux et produits métalliques	1.3	1.3	2.0	935.42	920.97	891.27	22.68	22.77	22.09	41.3	40.4	40.3
4163	Lumber, millwork, hardware & other building supplies whl-dist - Gros-dist bois d'oeuvre, menui. préfab., quinc., fourn. construc.	5.5	5.5	7.1	797.38	775.83	814.41	19.86	19.52	20.61	40.2	39.7	39.5
417	Machinery, equipment & supplies whl-dist - Gros-dist de machines, de matériel et de fournitures	23.9	23.6	26.8	959.24	937.69	919.58	24.70	24.44	23.49	38.8	38.4	39.2
4172	Const., forestry, mining & indus. mach. equip. & suppl. whl-dist - Gros-dist mach., matériel, fourn. indus., const., forest., minière	7.9	7.9	9.6	884.58	875.99	829.90	22.50	22.45	21.07	39.3	39.0	39.4
4179	Other machinery, equipment & supplies whl-dist - Gros-dist d'autres machines, matériel et fournitures	6.5	6.8	7.0	895.26	888.37	899.66	23.30	23.20	22.89	38.4	38.3	39.3
418	Miscellaneous whl-dist - Gros-dist de produits divers	7.4	7.4	10.8	846.05	829.14	753.37	20.94	20.21	19.79	40.4	41.0	38.1
4181	Recyclable material whl-dist - Gros-dist de matières recyclables	1.5	1.5	2.3	705.37	665.53	580.93	17.93	16.66	15.45	39.3	39.9	37.6
4182	Paper, paper product & disposable plastic product whl-dist - Gros-dist de papier, produits du papier et de plastique jetables	1.6	1.7	2.6	830.15	815.23	811.35	20.34	20.42	21.16	40.8	39.9	38.3
4183	Agricultural supplies whl-dist - Gros-dist de fournitures agricoles	0.6	0.6	1.0	969.44	966.02	869.91	24.09	23.68	22.86	40.2	40.8	38.1
4184	Chemical (except agricultural) & allied product whl-dist - Gros-dist de produits chimiques et analogues, sauf agricoles	0.9	0.9	0.8	1,146.46	1,149.70	1,178.74	27.60	28.04	30.28	41.5	41.0	38.9
4189	Other miscellaneous whl-dist - Gros-dist d'autres produits divers	2.7	2.7	4.1	807.71	788.31	702.88	19.98	18.62	18.51	40.4	42.3	38.0
419	Wholesale agents & brokers - Agents, courtiers commerce de gros	2.6	2.7	3.6	937.02	868.84	760.26	22.91	21.20	19.96	40.9	41.0	38.1
44-45	Retail trade - Commerce de détail	53.9	52.0	52.4	680.19	677.79	665.73	17.66	17.64	17.18	38.5	38.4	38.7
441	Motor vehicle & parts dealers - Marchands de véhicules automobiles et de leurs pièces	11.3	10.4	10.6	711.66	711.19	699.15	18.18	18.17	17.93	39.2	39.1	39.0
4411	Automobile dealers - Marchands d'automobiles	9.0	8.3	8.6	772.34	771.93	753.59	19.65	19.64	19.27	39.3	39.3	39.1
4413	Automotive parts, accessories & tire stores - Magasins de pièces, de pneus et d'accessoires pour véhicules auto.	1.0	0.9	0.9	530.06	530.72	513.56	13.99	14.01	13.65	37.9	37.9	37.6
445	Food & beverage stores - Magasins d'alimentation	10.2	10.0	9.8	700.88	696.60	682.43	17.80	17.78	17.70	39.4	39.2	38.6
4451	Grocery stores - Épiceries	8.2	8.0	7.9	710.75	707.50	690.09	17.99	18.00	17.89	39.5	39.3	38.6
4452	Specialty food stores - Magasins d'alimentation spécialisés	1.6	1.6	1.5	581.68	577.99	565.13	15.31	15.25	15.12	38.0	37.9	37.4
447	Gasoline stations - Stations-service	1.4	1.4	1.3	532.65	530.16	519.39	15.09	15.04	14.94	35.3	35.3	34.8
452	General merchandise stores - Mag. de fournitures de tout genre	2.9	3.0	3.3	643.66	645.98	639.96	15.94	16.00	15.63	40.4	40.4	40.9
4521	Department stores - Grands magasins	1.7	1.8	2.1	690.12	686.65	687.44	16.79	16.74	16.38	41.1	41.0	42.0
4529	Other general merchandise stores - Magasins d'autres fournitures de tout genre	1.2	1.1	1.2	581.18	579.64	558.58	14.75	14.75	14.26	39.4	39.3	39.2
4531	Florists - Fleuristes	0.4	0.4	0.4	625.89	619.60	599.19	16.66	16.43	16.20	37.6	37.7	37.0
4532	Office supplies, stationery & gift stores - Magasins de fournitures de bureau, de papeterie et de cadeaux	0.9	0.9	0.9	483.48	476.77	456.21	12.43	12.04	12.00	38.9	39.6	38.0
4539	Other miscellaneous stores retailers - Autres mag. de détail divers	1.1	1.0	1.0	694.79	687.72	671.19	17.89	17.68	17.81	38.8	38.9	37.7
4541	Electronic shopping & mail-order houses - Entreprises de télémarketing et de vente par correspondance	0.4	0.4	0.4	656.16	656.43	657.43	16.91	16.92	17.25	38.8	38.8	38.1
4542	Vending machine operators - Exploitants de distribu. automatiques	0.3	0.3	0.4	758.92	759.27	767.87	17.89	17.90	18.12	42.4	42.4	42.4
4543	Direct selling establishments - Établissements de vente directe	1.4	1.4	1.4	1,029.02	1,028.94	1,034.83	26.72	26.72	27.23	38.5	38.5	38.0
48-49	Transportation & warehousing - Transport et entreposage	50.0	50.9	53.3	848.77	852.78	821.92	21.92	22.04	21.50	38.7	38.7	38.2
482	Rail transportation - Transport ferroviaire	5.7	5.7	5.8	974.00	971.06	941.46	28.43	28.40	27.49	34.3	34.2	34.2
4842	Specialized freight trucking - Transport par camion de marchandises spéciales	3.1	2.9	2.8	635.56	633.86	589.47	14.34	14.40	13.66	44.3	44.0	43.1
488	Support activities for transport - Activités de soutien au transport	7.8	9.2	8.8	928.65	925.53	917.20	24.07	24.12	23.84	38.6	38.4	38.5
4884	Support activities for road transportation - Activités de soutien au transport routier	1.0	1.1	1.1	703.81	699.64	671.01	21.37	21.41	20.65	32.9	32.7	32.5
4885	Freight transportation arrangement - Intermédiaires en transport de marchandises	2.4	3.2	3.2	1,189.71	1,138.57	1,130.29	34.26	33.06	33.01	34.7	34.4	34.2
491	Postal service - Services postaux	7.9	7.9	8.1	706.92	704.54	672.42	18.28	18.04	17.40	38.7	39.0	38.6

* Refer to survey overview. - Voir l'aperçu de l'enquête.

** Earnings and hours exclude unclassified - La rémunération et les heures excluent les non classifiées

Table 7

Estimates of Employment, Average Hourly Earnings and Hours for Salaried Employees, by Industry, Canada, Provinces and Territories.

(Continued - suite)

Tableau 7

Estimations de l'emploi, de la rémunération horaire moyenne et des heures, pour les employés, par industries, Canada, provinces et territoires.

		Salaried Employees - Employés											
NAICS	Industry	Employment (in thousands)			Average weekly earnings (including overtime)			Average hourly earnings (including overtime)			Average standard work week		
SCIAN	Industrie	Emploi (en milliers)			Rémunération hebdomadaire moyenne (incluant temps supplémentaire)			Rémunération horaire moyenne (incluant temps supplémentaire)			Semaine moyenne normale de travail		
		May 2002 Mai p	April 2002 Avril r	May 2001 Mai	May 2002 Mai p	April 2002 Avril r	May 2001 Mai	May 2002 Mai p	April 2002 Avril r	May 2001 Mai	May 2002 Mai p	April 2002 Avril r	May 2001 Mai
QUÉBEC													
492	Couriers & messengers - Messageries et services de messagers	4.9	4.4	4.3	\$710.10	\$719.33	\$694.58	\$18.71	\$18.93	\$18.17	37.9	38.0	38.2
4921	Couriers - Messageries	3.8	3.5	3.5	666.20	674.90	658.34	17.48	17.68	17.15	38.1	38.2	38.4
4922	Locals messengers & local delivery - Services locaux de messagers et de livraison	1.0	1.0	0.8	870.99	879.87	850.75	23.31	23.55	22.62	37.4	37.4	37.6
51	Information & cultural industries - Industrie de l'information et industrie culturelle	40.4	41.1	41.5	938.31	930.69	912.11	23.54	23.36	22.93	39.9	39.8	39.8
5111	Newspaper, periodical, book & database publishers - Éditeurs de journaux, périodiques, livres et bases de données	5.6	5.4	5.1	965.17	957.58	954.77	24.79	24.72	24.66	38.9	38.7	38.7
52	Finance & insurance - Finance et assurances	89.6	87.1	94.4	851.04	849.20	795.55	23.21	23.29	21.88	36.7	36.5	36.4
522	Credit intermediation & related activities - Intermédiation financière et activités connexes	46.4	45.9	52.7	886.07	884.44	795.60	24.31	24.22	21.88	36.4	36.5	36.4
5221	Depository credit intermediation - Intermédiation financière par le biais de dépôts	41.7	41.2	47.2	868.09	866.31	762.03	23.82	23.74	20.86	36.4	36.5	36.5
53	Real estate & rental & leasing - Services immobiliers et services de location et de location à bail	17.4	15.6	18.7	687.30	676.61	642.51	18.38	18.39	16.85	37.4	36.8	38.1
532	Rental & leasing services - Services de location et location à bail	3.9	3.4	4.8	694.11	690.09	657.54	17.26	16.89	16.83	40.2	40.9	39.1
5321	Automotive equipment rental & leasing - Location et location à bail de matériel automobile	0.9	0.8	1.1	925.34	917.21	801.01	21.60	20.77	19.37	42.8	44.2	41.4
5322	Consumer goods rental - Location de biens de consommation	1.7	1.5	2.0	463.11	449.33	450.01	13.13	12.46	12.79	35.3	36.1	35.2
5324	Commercial & industrial machinery & equipment rental & leasing - Location, loc. à bail de machines, matériel d'usage comm., indus.	1.0	0.9	1.3	867.05	860.30	843.11	18.68	18.74	19.54	46.4	45.9	43.1
54	Professional, scientific & technical services - Services professionnels, scientifiques et techniques	90.0	88.7	82.0	940.51	931.24	897.15	24.93	24.83	23.12	37.7	37.5	38.8
5413	Architectural, engineering & related services - Architecture, génie et services connexes	14.2	13.3	9.3	1,025.38	1,011.79	978.61	26.35	26.10	24.32	38.9	38.8	40.2
56	Admin. & support, waste managemt. & remediation services - Services admin., soutien, gestion des déchets, assainissem.	35.1	33.5	32.6	767.67	765.08	745.05	19.60	19.49	19.23	39.2	39.3	38.7
561	Admin. & support services - Services administratifs et de soutien	32.0	30.5	29.6	778.03	776.29	754.75	19.80	19.69	19.42	39.3	39.4	38.9
5613	Employment services - Services d'emploi	6.8	6.3	6.3	766.44	761.41	748.61	20.71	20.51	20.55	37.0	37.1	36.4
5616	Investigation & security services - Services d'enquêtes et sécurité	4.7	4.5	4.2	625.17	621.14	614.04	16.44	16.26	16.03	38.0	38.2	38.3
5617	Services to buildings & dwellings - Services relatifs aux bâtiments et aux logements	6.7	6.0	6.6	621.51	616.87	612.51	15.84	15.66	15.51	39.2	39.4	39.5
61	Educational services - Services d'enseignement	208.3	211.7	210.7	754.68	743.88	728.88	20.25	20.04	19.54	37.3	37.1	37.3
611N	Education special - Éducation spéciale	105.5	106.5	106.5	964.29	953.81	938.85	24.22	24.04	23.91	39.8	39.7	39.3
62	Health care & social assistance - Soins de santé et assistance sociale	47.3	47.0	45.2	697.35	691.07	663.27	17.64	17.57	16.84	39.5	39.3	39.4
621	Ambulatory health care services - Services de soins ambulatoires	12.5	12.7	12.2	702.78	703.15	657.83	17.65	17.74	16.56	39.8	39.6	39.7
6214	Out-patient care centres - Centres de soins ambulatoires	4.2	4.3	4.3	802.51	795.11	734.80	25.19	25.70	24.40	31.9	30.9	30.1
623	Nursing & residential care facilities - Étab. de soins infirmiers et de soins pour bénéficiaires internes	7.2	7.0	6.9	664.92	658.46	605.85	16.97	16.92	15.82	39.2	38.9	38.3
6231	Nursing care facilities - Établissements de soins infirmiers	1.8	1.8	1.8	656.51	650.21	620.13	17.48	17.27	16.68	37.5	37.7	37.2
6233	Community care facilities for the elderly - Établissements communautaires de soins pour personnes âgées	4.1	4.0	4.0	620.91	615.91	571.80	15.49	15.55	14.79	40.1	39.6	38.6
6239	Other residential care facilities - Autres établissements de soins pour bénéficiaires internes	0.9	0.8	0.8	828.99	822.34	679.10	22.49	22.35	18.43	36.9	36.8	36.8
624	Social assistance - Assistance sociale	17.2	16.8	15.4	641.65	629.24	618.95	15.60	15.39	15.16	41.1	40.9	40.8
6241	Individual & family services - Services individuels et familiaux	8.4	8.2	7.4	693.44	682.25	682.22	15.62	15.50	15.74	44.4	44.0	43.3
6243	Vocational rehabilitation services - Services de réadaptation professionnelle	2.1	2.0	1.9	769.02	747.98	735.56	19.04	18.74	18.30	40.4	39.9	40.2
6244	Child day-care services - Services de garderie	6.4	6.3	5.8	530.00	518.70	497.71	14.26	13.98	13.17	37.2	37.1	37.8
71	Arts, entertainment & recreation - Arts, spectacles et loisirs	12.5	11.5	12.3	692.08	695.20	676.46	19.94	20.27	19.65	34.7	34.3	34.4

* Refer to survey overview. - Voir l'aperçu de l'enquête.

** Earnings and hours exclude unclassified - La rémunération et les heures excluent les non classifiées

Table 7

Estimates of Employment, Average Hourly Earnings and Hours for Salaried Employees, by Industry, Canada, Provinces and Territories.

(Continued - suite)

Tableau 7

Estimations de l'emploi, de la rémunération horaire moyenne et des heures, pour les employés, par industries, Canada, provinces et territoires.

		Salaried Employees - Employés											
NAICS	Industry	Employment (in thousands)			Average weekly earnings (including overtime)			Average hourly earnings (including overtime)			Average standard work week		
SCIAN	Industrie	Emploi (en milliers)			Rémunération hebdomadaire moyenne (incluant temps supplémentaire)			Rémunération horaire moyenne (incluant temps supplémentaire)			Semaine moyenne normale de travail		
		May 2002 Mai p	April 2002 Avril r	May 2001 Mai	May 2002 Mai p	April 2002 Avril r	May 2001 Mai	May 2002 Mai p	April 2002 Avril r	May 2001 Mai	May 2002 Mai p	April 2002 Avril r	May 2001 Mai
QUÉBEC													
712	Heritage institutions - Établissements du patrimoine	1.8	1.7	1.7	\$703.36	\$696.96	\$706.96	\$19.90	\$19.89	\$20.25	35.3	35.0	34.9
713	Amusement, gambling & recreation industries - Divertissement, loisirs et jeux de hasard et loteries	8.2	7.4	8.3	659.10	656.99	637.81	19.27	19.61	18.84	34.2	33.5	33.9
7132	Gambling industries - Jeux de hasard et loteries	1.1	1.1	1.2	761.98	755.47	750.68	26.05	26.05	26.39	29.3	29.0	28.4
7139	Other amusement & recreation industries - Autres services de divertissement et de loisirs	6.6	5.8	6.8	644.50	643.01	619.79	18.13	18.45	17.66	35.5	34.8	35.1
72	Accommodation & food services - Hébergement et services de restauration	19.4	18.4	18.3	622.50	609.12	616.11	15.47	15.27	15.38	40.2	39.9	40.1
7212	RV (recreational vehicle) parks & recreational camps - Parcs pour véhicules de plaisance et camps de loisirs	0.6	0.4	0.6	619.59	616.03	601.52	16.53	16.56	16.01	37.5	37.2	37.6
722	Food services & drinking places - Services de restauration et débits de boissons	13.0	12.6	12.5	560.36	543.72	557.23	14.37	14.07	14.56	39.0	38.6	38.3
7221	Full-service restaurants - Restaurants à service complet	6.7	6.5	6.3	603.76	582.52	592.70	16.33	15.88	16.48	37.0	36.7	36.0
7222	Limited-service eating places - Établissements de restauration à service restreint	3.5	3.3	3.3	494.42	474.06	493.44	13.08	12.70	13.10	37.8	37.3	37.7
7224	Drinking places (alcoholic beverages) - Débits de boissons (alcoolisées)	1.8	1.7	1.7	513.22	510.96	518.44	10.39	10.41	10.41	49.4	49.1	49.8
81	Other services (except public administration) - Autres services, sauf les administrations publiques	30.1	29.3	29.2	717.66	709.40	702.94	18.21	18.01	17.49	39.4	39.4	40.2
811	Repair & maintenance - Réparation et entretien	9.8	10.0	10.1	652.88	644.67	649.42	16.93	16.95	16.97	38.6	38.0	38.3
8111	Automotive repair & maintenance - Réparation et entretien de véhicules automobiles	3.9	4.0	4.0	551.54	541.07	578.51	14.17	14.04	14.76	38.9	38.5	39.2
8113	Comm. & ind. mach. & equip. (exc. auto. & electro.) repair & mtnt. - Répar. et entretien mach., mat. comm., ind., sauf auto., électro.	2.2	2.2	2.2	772.41	765.88	751.27	20.89	21.18	20.85	37.0	36.2	36.0
8114	Personal & household goods repair & maintenance - Réparation et entretien d'articles personnels et ménagers	1.4	1.5	1.5	643.46	647.16	635.24	16.33	16.62	15.93	39.4	38.9	39.9
812	Personal & laundry services - Services personnels et services de blanchissage	4.2	4.2	4.0	510.14	511.89	481.78	14.76	14.86	13.93	34.6	34.5	34.6
8129	Other personal services - Autres services personnels	0.6	0.6	0.6	512.46	516.17	494.20	13.72	13.44	13.29	37.4	38.4	37.2
91	Public administration - Administrations publiques	146.3	145.1	142.1	812.42	809.67	790.60	22.24	22.21	21.73	36.5	36.5	36.4
913	Local, municipal & regional public administration - Administrations publiques locales, municipales et régionales	31.3	30.8	31.5	892.30	885.65	852.87	23.47	23.92	24.19	38.0	37.0	35.3
41-91N	Service producing industries - Branche productrice de services	923.9	914.4	929.4	798.07	792.12	768.65	21.09	21.01	20.29	37.8	37.7	37.9
00-91N	Industrial aggregate (including unclassified) - Ensemble des industries y compris les entreprises non classifiées **	1,108.7	1,101.1	1,125.6	826.67	821.61	799.34	21.76	21.69	21.01	38.0	37.9	38.0
ONTARIO													
113	Forestry & logging - Foresterie et exploitation forestière	1.5	1.6	1.3	914.13	912.88	872.02	23.18	23.12	22.34	39.4	39.5	39.0
1133	Logging - Exploitation forestière	1.5	1.5	1.3	919.00	918.01	874.83	23.26	23.20	22.38	39.5	39.6	39.1
212	Mining (except oil & gas) - Extraction minière, sauf l'extraction de pétrole et de gaz	4.1	3.9	6.8	1,217.89	1,217.55	1,255.29	30.63	30.79	31.73	39.8	39.5	39.6
2122	Metal ore mining - Extraction de minerais métalliques	2.3	2.4	4.2	1,282.28	1,281.63	1,344.68	32.24	32.24	34.21	39.8	39.8	39.3
213	Support activities for mining & oil & gas extraction - Activités de soutien à l'extraction minière, du pétrole et du gaz	1.2	1.1	1.7	1,305.95	1,297.05	1,174.14	31.91	31.88	29.60	40.9	40.7	39.7
22	Utilities - Services publics	24.3	23.6	24.7	1,204.17	1,201.96	1,179.24	30.06	30.08	30.32	40.1	40.0	38.9
23	Construction - Construction	33.9	33.2	40.5	889.25	883.47	888.15	22.41	21.39	21.78	39.7	41.3	40.8
231	Prime contracting - Entrepreneurs principaux	19.3	19.4	20.3	871.29	855.69	868.68	22.57	21.28	21.97	38.6	40.2	39.5
2313	Engineering construction - Travaux de génie	7.5	6.6	8.2	981.12	962.61	983.19	25.61	23.74	25.39	38.3	40.6	38.7
232	Trade contracting - Entrepreneurs spécialisés	14.6	13.8	20.2	912.94	922.58	907.68	22.22	21.54	21.60	41.1	42.8	42.0
2323	Building exterior finishing work - Finition extérieure de bâtiments	2.1	1.9	3.0	812.81	843.45	791.90	20.50	21.87	19.45	39.6	38.6	40.7

* Refer to survey overview. - Voir l'aperçu de l'enquête.

** Earnings and hours exclude unclassified - La rémunération et les heures excluent les non classifiées

Table 7
Estimates of Employment, Average Hourly Earnings and Hours
for Salaried Employees, by Industry, Canada, Provinces and
Territories.

(Continued - suite)

Tableau 7
Estimations de l'emploi, de la rémunération horaire moyenne
et des heures, pour les employés, par industries, Canada,
provinces et territoires.

		Salaried Employees - Employés											
NAICS	Industry	Employment (in thousands)			Average weekly earnings (including overtime)			Average hourly earnings (including overtime)			Average standard work week		
SCIAN	Industrie	Emploi (en milliers)			Rémunération hebdomadaire moyenne (incluant temps supplémentaire)			Rémunération horaire moyenne (incluant temps supplémentaire)			Semaine moyenne normale de travail		
		May p 2002 Mai p	April r 2002 Avril r	May 2001 Mai	May p 2002 Mai p	April r 2002 Avril r	May 2001 Mai	May p 2002 Mai p	April r 2002 Avril r	May 2001 Mai	May p 2002 Mai p	April r 2002 Avril r	May 2001 Mai
ONTARIO													
	2324 Building interior finishing work - Finition intérieure de bâtiments	2.1	1.9	2.8	\$761.10	\$751.81	\$759.09	\$19.42	\$19.51	\$18.79	39.2	38.5	40.4
	2325 Bldg equipment installation - Installation d'équipements techniq.	7.0	7.0	9.3	1,002.70	996.13	1,000.22	23.69	21.60	23.46	42.3	46.1	42.6
	31-33 Manufacturing - Fabrication	223.5	223.8	238.5	1,147.52	1,144.35	1,132.50	29.22	29.12	28.79	39.3	39.3	39.3
	Non-durable goods - Biens non durables	102.5	104.0	109.0	1,092.29	1,089.65	1,069.56	28.09	27.90	27.53	38.9	39.1	38.9
	Durable goods - Biens durables	121.0	119.8	129.4	1,194.30	1,191.83	1,185.52	30.17	30.17	29.84	39.6	39.5	39.7
	311 Food manufacturing - Fabrication d'aliments	18.4	18.2	19.8	1,075.55	1,075.93	1,073.72	28.77	28.73	27.92	37.4	37.5	38.5
	3114 Fruit & vegetable preserving & specialty food mfg - Mise en conserve de fruits, légumes et fabr. de spéc. alimentaires	1.8	1.7	2.7	1,308.23	1,308.09	1,323.17	34.24	34.27	32.95	38.2	38.2	40.2
	3115 Dairy product manufacturing - Fabrication de produits laitiers	2.2	2.1	2.1	975.29	974.59	942.75	25.47	25.43	24.27	38.3	38.3	38.8
	3116 Meat product manufacturing - Fabrication de produits de viande	3.1	3.1	3.8	1,035.29	1,034.25	961.17	29.19	29.20	25.25	35.5	35.4	38.1
	3118 Bakeries & tortilla manufacturing - Boulangeries et fabr. de tortillas	3.1	3.1	3.1	848.06	846.56	912.35	23.39	23.39	25.14	36.3	36.2	36.3
	3119 Other food manufacturing - Fabrication d'autres aliments	3.3	3.3	3.5	1,038.41	1,042.94	1,018.13	28.06	27.76	26.51	37.0	37.6	38.4
	3141 Textile furnishings mills - Usines de textiles domestiques	0.9	0.9	0.9	1,004.49	1,003.13	995.56	24.66	24.69	24.59	40.7	40.6	40.5
	3149 Other textile product mills - Usines d'autres produits textiles	1.2	1.2	1.3	887.37	886.33	891.18	22.26	22.21	22.28	39.9	39.9	40.0
	3162 Footwear manufacturing - Fabrication de chaussures	0.6	0.6	0.5	902.47	896.67	858.49	22.65	22.65	22.68	39.8	39.6	37.9
	3169 Other leather & allied product mfg - Fabr. d'autres produits en cuir et produits analogues	0.3	0.2	0.2	844.78	849.78	817.23	21.28	21.12	22.53	39.7	40.2	36.3
	3211 Sawmills & wood preservation - Scieries et préservation du bois	1.1	1.3	1.5	1,108.43	1,109.73	1,097.67	26.79	28.00	28.85	41.4	39.6	38.0
	3212 Veneer, plywood & engineered wood product mfg - Fabr. de placages, contreplaqués et produits en bois reconstitué	0.8	0.7	0.9	1,204.03	1,203.06	1,171.77	30.95	30.87	30.74	38.9	39.0	38.1
	3219 Other wood product mfg - Fabrication d'autres produits en bois	2.0	1.9	2.2	1,001.48	983.85	1,048.86	24.98	25.10	27.29	40.1	39.2	38.4
	3221 Pulp, paper & paperboard mills - Usines de pâte à papier, de papier et de carton	4.4	4.4	4.6	1,105.26	1,101.83	1,073.83	28.77	28.72	27.04	38.4	38.4	39.7
	3252 Resin, synth. rubber, artificial & synth. fibres & filaments mfg - Fabr. résines, caout. synth., fibres, filaments artif. et synth.	3.1	3.2	3.3	1,589.26	1,597.49	1,434.73	41.66	41.82	38.26	38.1	38.2	37.5
	3255 Paint, coating & adhesive manufacturing - Fabrication de peintures, de revêtements et d'adhésifs	2.6	3.0	2.9	1,015.92	974.90	908.26	26.76	25.34	25.44	38.0	38.5	35.7
	3256 Soap, cleaning compound & toilet preparation manufacturing - Fabrication de savons, de détartrants et de produits de toilette	4.6	4.8	6.5	1,188.54	1,198.32	1,124.10	31.20	31.11	29.94	38.1	38.5	37.5
	3259 Other chemical product mfg - Fabr. d'autres produits chimiques	3.8	4.0	4.5	1,249.99	1,267.19	1,172.73	32.52	32.60	32.05	38.4	38.9	36.6
	326 Plastics & rubber products manufacturing - Fabrication de produits en caoutchouc et en plastique	15.1	15.0	14.8	1,046.98	1,039.37	1,034.27	25.28	25.18	24.98	41.4	41.3	41.4
	3261 Plastic product mfg - Fabrication de produits en plastique	11.4	11.2	11.0	1,015.83	1,008.76	1,016.24	25.26	25.15	25.12	40.2	40.1	40.5
	3262 Rubber product mfg - Fabrication de produits en caoutchouc	3.8	3.8	3.7	1,140.45	1,129.55	1,087.28	25.32	25.27	24.61	45.0	44.7	44.2
	3272 Glass & glass product mfg - Fabr. de verre et de produits en verre	2.0	1.9	1.6	1,055.31	1,052.39	1,028.19	26.17	26.14	26.26	40.3	40.3	39.2
	3273 Cement & concrete prod. mfg - Fabr. de ciment et prod. en béton	2.8	2.4	2.6	933.83	927.60	906.17	23.20	23.07	22.68	40.3	40.2	39.9
	331 Primary metal mfg - Première transformation des métaux	11.8	11.5	11.3	1,183.17	1,184.23	1,160.71	30.30	30.11	29.42	39.0	39.3	39.4
	3311 Iron & steel mills & ferro-alloy manufacturing - Sidérurgie	5.7	5.6	5.7	1,205.45	1,208.02	1,187.21	30.70	30.52	30.28	39.3	39.6	39.2
	3312 Steel product manufacturing from purchased steel - Fabrication de produits en acier à partir d'acier acheté	1.3	1.4	1.4	1,137.58	1,135.18	1,088.10	28.73	28.71	27.02	39.6	39.5	40.3
	3314 Non-ferrous metal (except aluminium) production & processing - Production et transform. de métaux non ferreux, sauf l'aluminium	1.2	1.1	1.4	1,279.49	1,277.61	1,253.04	31.65	31.33	30.55	40.4	40.8	41.0
	3315 Foundries - Fonderies	3.0	2.8	2.3	1,146.11	1,145.01	1,107.68	30.06	29.83	28.56	38.1	38.4	38.8
	332 Fabricated metal product mfg - Fabrication de produits métalliques	18.1	18.3	16.5	1,105.75	1,100.14	1,050.15	28.30	28.23	27.11	39.1	39.0	38.7
	3323 Architectural & structural metals manufacturing - Fabr. produits architecture et éléments de charpentes métalliques	4.2	4.2	4.1	1,080.65	1,078.60	1,026.44	27.38	27.28	26.55	39.5	39.5	38.7
	3327 Machine shops, turned product, screw, nut & bolt manufacturing - Ateliers usinage, fabr. produits tournés, vis, écrous et boulons	3.5	3.5	3.3	1,076.20	1,065.77	1,058.89	27.85	27.85	27.31	38.6	38.3	38.8
	3328 Coating, engraving, heat treating & allied activities - Revêtement, gravure, traitement thermique et activités analogues	2.1	2.1	1.8	1,070.79	1,071.61	1,011.45	28.21	28.17	26.20	38.0	38.0	38.6
	3329 Other fabricated metal prod. mfg - Fabr. d'autres prod. métalliques	2.0	2.0	2.0	1,191.79	1,189.54	1,110.43	30.42	30.15	28.49	39.2	39.5	39.0
	333 Machinery manufacturing - Fabrication de machines	18.6	18.0	19.3	1,277.22	1,271.58	1,292.15	32.66	32.56	32.35	39.1	39.1	39.9
	3331 Agricultural, construction & mining machinery manufacturing - Fabr. de machines pour agri., construction et extraction minière	1.8	1.7	2.2	1,106.87	1,104.73	1,260.62	29.29	29.26	31.84	37.8	37.8	39.6
	3332 Industrial machinery mfg - Fabrication de machines industrielles	2.2	2.2	2.3	1,397.06	1,392.15	1,392.32	35.55	35.53	34.71	39.3	39.2	40.1
	3335 Metalworking machinery manufacturing - Fabrication de machines-outils pour le travail du métal	4.4	4.4	4.4	1,317.26	1,311.66	1,327.98	33.51	33.47	33.21	39.3	39.2	40.0
	3339 Other general-purpose machinery manufacturing - Fabrication d'autres machines d'usage général	6.2	6.1	5.7	1,283.99	1,282.78	1,286.40	32.80	32.78	32.28	39.1	39.1	39.8

* Refer to survey overview. - Voir l'aperçu de l'enquête.

** Earnings and hours exclude unclassified - La rémunération et les heures excluent les non classifiées

Table 7
Estimates of Employment, Average Hourly Earnings and Hours
for Salaried Employees, by Industry, Canada, Provinces and
Territories.

(Continued - suite)

Tableau 7
Estimations de l'emploi, de la rémunération horaire moyenne
et des heures, pour les employés, par industries, Canada,
provinces et territoires.

		Salaried Employees - Employés											
NAICS	Industry	Employment (in thousands)			Average weekly earnings (including overtime)			Average hourly earnings (including overtime)			Average standard work week		
SCIAN	Industrie	Emploi (en milliers)			Rémunération hebdomadaire moyenne (incluant temps supplémentaire)			Rémunération horaire moyenne (incluant temps supplémentaire)			Semaine moyenne normale de travail		
		May p 2002 Mai p	April r 2002 Avril r	May 2001 Mai	May p 2002 Mai p	April r 2002 Avril r	May 2001 Mai	May p 2002 Mai p	April r 2002 Avril r	May 2001 Mai	May p 2002 Mai p	April r 2002 Avril r	May 2001 Mai
ONTARIO													
334	Computer & electronic product manufacturing - Fabrication de produits informatiques et électroniques	18.2	18.2	23.3	\$1,281.94	\$1,280.32	\$1,206.60	\$32.37	\$32.33	\$30.12	39.6	39.6	40.1
3341	Computer & peripheral equipment manufacturing - Fabrication de matériel informatique et périphérique	4.0	4.1	4.6	1,156.30	1,156.33	1,131.17	28.95	29.03	28.26	39.9	39.8	40.0
3342	Communications equip. mfg - Fabr. de matériel de communication	4.9	5.0	6.6	1,295.14	1,294.37	1,193.53	33.54	33.20	29.57	38.6	39.0	40.4
3344	Semiconductor & other electronic component manufacturing - Fabr. de semi-conducteurs et d'autres composants électroniques	4.1	4.1	5.6	1,286.06	1,284.97	1,133.46	31.99	32.16	28.34	40.2	40.0	40.0
3345	Navigational, measuring, medical & control instruments mfg - Fabr. d'instruments de navigation, mesure, commande, médicaux	4.0	4.0	4.7	1,367.45	1,364.90	1,373.59	34.19	34.16	34.21	40.0	40.0	40.2
3352	Household appliance mfg - Fabrication d'appareils ménagers	1.3	1.3	1.1	1,102.55	1,103.31	1,134.52	27.25	27.23	27.81	40.5	40.5	40.8
3353	Electrical equipment mfg - Fabrication de matériel électrique	2.6	2.6	4.4	1,218.29	1,216.03	1,046.06	29.84	29.79	26.06	40.8	40.8	40.1
3359	Other electrical equipment & component manufacturing - Fabr. d'autres types de matériel et de composants électriques	2.4	2.4	2.6	1,241.38	1,236.46	1,202.53	30.25	30.21	30.29	41.0	40.9	39.7
336	Transportation equipment mfg - Fabr. de matériel de transport	29.2	29.3	32.0	1,256.50	1,254.79	1,297.32	31.54	31.64	32.53	39.8	39.7	39.9
3363	Motor vehicle parts mfg - Fabr. de pièces pour véhicules auto.	17.6	17.5	16.2	1,204.17	1,203.94	1,198.78	29.91	30.03	29.73	40.3	40.1	40.3
3371	Household & institutional furniture & kitchen cabinet mfg - Fabr. meubles de maison, d'étab. institu. et d'armoire de cuisine	3.5	3.5	3.3	916.57	909.63	922.98	23.60	23.51	23.44	38.8	38.7	39.4
3372	Office furniture (including fixtures) manufacturing - Fabr. de meubles de bureau, y compris les articles d'ameublement	3.2	3.2	3.4	1,016.76	1,019.73	1,047.95	25.68	25.62	25.89	39.6	39.8	40.5
3391	Medical equipment & supplies manufacturing - Fabrication de fournitures et matériel médicaux	1.9	2.0	2.2	1,056.24	1,052.30	1,044.14	27.01	26.98	26.45	39.1	39.0	39.5
3399	Other miscellaneous mfg - Autres activités diverses de fabrication	6.0	5.9	5.8	990.12	986.29	970.55	25.59	25.56	24.67	38.7	38.6	39.3
11-33N Goods producing industries - Branche productrice de biens		290.5	288.8	315.2	1,122.06	1,119.03	1,106.18	28.49	28.27	28.02	39.4	39.6	39.5
41-45N Trade - Commerce		213.0	211.0	237.0	928.83	911.00	904.48	23.46	23.05	22.93	39.6	39.5	39.4
41	Wholesale Trade - Commerce de gros	129.3	128.5	155.9	1,051.72	1,023.54	999.18	26.35	25.67	25.23	39.9	39.9	39.6
414	Personal & household goods whl-dist - Gros-dist d'articles personnels et ménagers	20.3	18.7	17.3	971.18	954.35	980.56	25.31	25.15	24.29	38.4	37.9	40.4
415	Motor vehicle & parts whl-dist - Gros-dist de véhicules automobiles et de leurs pièces	9.3	9.9	13.3	1,030.03	985.17	989.68	25.08	24.47	24.74	41.1	40.3	40.0
4152	New motor vehicle parts & accessories whl-dist - Gros-dist de pièces, d'accessoires neufs pour véhicules automobiles	5.9	6.2	8.1	998.07	972.15	938.81	24.42	24.20	23.53	40.9	40.2	39.9
416	Building material & supplies whl-dist - Gros-dist de matériaux et fournitures de construction	16.4	16.9	22.4	975.46	933.84	939.00	23.83	23.18	23.47	40.9	40.3	40.0
4162	Metal service centres - Gros-dist métaux et produits métalliques	2.8	2.7	4.1	1,046.77	1,027.46	1,002.36	25.36	25.36	24.93	41.3	40.5	40.2
417	Machinery, equipment & supplies whl-dist - Gros-dist de machines, de matériel et de fournitures	52.4	52.3	61.6	1,130.15	1,113.52	1,102.53	28.85	28.35	27.94	39.2	39.3	39.5
418	Miscellaneous whl-dist - Gros-dist de produits divers	13.5	13.5	19.6	1,027.28	962.93	917.26	25.00	23.17	23.94	41.1	41.6	38.3
419	Wholesale agents & brokers - Agents, courtiers commerce de gros	5.5	5.8	8.1	1,296.68	1,203.37	988.46	30.42	28.92	25.31	42.6	41.6	39.1
44-45	Retail trade - Commerce de détail	83.7	82.5	81.1	739.06	735.83	722.37	18.90	18.88	18.46	39.1	39.0	39.1
441	Motor vehicle & parts dealers - Marchands de véhicules automobiles et de leurs pièces	15.4	15.4	14.8	886.86	883.64	871.02	21.25	21.29	21.22	41.7	41.5	41.0
4413	Automotive parts, accessories & tire stores - Magasins de pièces, de pneus et d'accessoires pour véhicules auto.	1.5	1.5	1.4	675.95	676.41	652.33	17.65	17.66	16.94	38.3	38.3	38.5
445	Food & beverage stores - Magasins d'alimentation	10.1	10.0	10.2	735.49	730.41	693.21	19.68	19.66	19.05	37.4	37.2	36.4
4451	Grocery stores - Épiceries	7.9	7.8	7.9	721.04	717.46	680.05	19.25	19.25	18.58	37.5	37.3	36.6
446	Health & personal care stores - Magasins de produits de santé et de soins personnels	3.2	3.2	3.2	704.94	706.06	699.34	18.07	18.11	17.67	39.0	39.0	39.6
451	Sporting goods, hobby, book & music stores - Magasins d'articles de sport, passe-temps, musique et livres	4.8	4.8	4.7	488.03	484.45	469.97	13.26	13.19	12.58	36.8	36.7	37.4
452	General merchandise stores - Mag. de fournitures de tout genre	9.1	9.0	9.0	666.85	666.61	655.74	17.02	17.07	16.62	39.2	39.1	39.5
4521	Department stores - Grands magasins	5.1	5.0	4.9	750.20	752.81	747.44	18.70	18.88	18.23	40.1	39.9	41.0
453	Miscellaneous store retailers - Magasins de détail divers	6.8	6.6	6.5	641.52	635.83	618.32	16.23	16.06	15.87	39.5	39.6	39.0
4531	Florists - Fleuristes	1.0	1.0	1.0	645.21	640.21	616.80	16.97	16.97	16.66	38.0	37.7	37.0
4532	Office supplies, stationery & gift stores - Magasins de fournitures de bureau, de papeterie et de cadeaux	2.9	2.8	2.7	541.73	535.64	525.93	13.90	13.76	13.59	39.0	38.9	38.7
4541	Electronic shopping & mail-order houses - Entreprises de télémarketing et de vente par correspondance	1.1	1.1	1.0	1,032.06	1,025.67	1,018.18	26.45	26.29	26.12	39.0	39.0	39.0
4542	Vending machine operators - Exploitants de distribu. automatiques	0.6	0.6	0.6	534.12	532.11	530.32	13.82	13.55	13.75	38.7	39.3	38.6
4543	Direct selling establishments - Établissements de vente directe	2.5	2.5	2.5	895.39	894.82	885.54	23.20	23.18	23.00	38.6	38.6	38.5

* Refer to survey overview. - Voir l'aperçu de l'enquête.

** Earnings and hours exclude unclassified - La rémunération et les heures excluent les non classifiées

Table 7
Estimates of Employment, Average Hourly Earnings and Hours
for Salaried Employees, by Industry, Canada, Provinces and
Territories.

(Continued - suite)

Tableau 7
Estimations de l'emploi, de la rémunération horaire moyenne
et des heures, pour les employés, par industries, Canada,
provinces et territoires.

		Salaried Employees - Employés											
NAICS	Industry	Employment (in thousands)			Average weekly earnings (including overtime)			Average hourly earnings (including overtime)			Average standard work week		
SCIAN	Industrie	Emploi (en milliers)			Rémunération hebdomadaire moyenne (incluant temps supplémentaire)			Rémunération horaire moyenne (incluant temps supplémentaire)			Semaine moyenne normale de travail		
		May p 2002 Mai p	April r 2002 Avril r	May 2001 Mai	May p 2002 Mai p	April r 2002 Avril r	May 2001 Mai	May p 2002 Mai p	April r 2002 Avril r	May 2001 Mai	May p 2002 Mai p	April r 2002 Avril r	May 2001 Mai
ONTARIO													
48-49	Transportation & warehousing - Transport et entreposage	86.1	87.2	89.7	\$867.50	\$862.80	\$835.99	\$21.93	\$21.95	\$21.37	39.6	39.3	39.1
482	Rail transportation - Transport ferroviaire	6.1	6.2	6.5	941.35	937.72	915.25	27.03	27.15	27.50	34.8	34.5	33.3
484	Truck transportation - Transport par camion	10.2	10.1	10.1	884.78	882.20	845.70	19.75	19.76	19.25	44.8	44.6	43.9
4854	School & employee bus transportation - Transport scolaire et transport d'employés par autobus	2.0	1.8	3.6	838.38	837.29	751.63	19.05	19.11	18.46	44.0	43.8	40.7
488	Support activities for transport. - Activités de soutien au transport	13.3	13.1	13.4	994.84	1,005.89	989.32	24.89	25.40	24.72	40.0	39.6	40.0
4884	Support activities for road transportation - Activités de soutien au transport routier	3.2	2.5	2.5	771.63	768.25	745.89	19.39	19.84	19.32	39.8	38.7	38.6
4885	Freight transportation arrangement - Intermédiaires en transport de marchandises	7.3	7.6	8.0	1,176.72	1,175.73	1,150.57	29.23	29.28	28.30	40.3	40.2	40.7
491	Postal service - Services postaux	25.7	26.2	26.4	697.74	696.00	661.77	17.85	17.81	17.04	39.1	39.1	38.8
4921	Couriers - Messageries	7.7	8.6	9.1	756.59	732.16	722.44	19.75	19.18	18.77	38.3	38.2	38.5
4922	Locals messengers & local delivery - Services locaux de messagers et de livraison	1.1	0.9	0.8	1,259.93	1,284.36	1,273.05	30.41	31.17	30.90	41.4	41.2	41.2
51	Information & cultural industries - Industrie de l'information et industrie culturelle	85.0	85.1	82.1	1,031.92	1,027.40	1,018.25	26.01	25.97	25.67	39.7	39.6	39.7
511	Publishing industries - Édition	20.8	20.4	19.7	1,210.13	1,206.80	1,184.79	30.58	30.75	29.37	39.6	39.2	40.3
512	Motion picture & sound recording industries - Industries du film et de l'enregistrement sonore	5.3	5.3	5.0	785.71	785.13	780.33	19.15	19.01	19.33	41.0	41.3	40.4
513	Broadcasting & telecommuni. - Radiotélévision et télécommuni.	43.3	43.4	41.8	1,000.20	1,000.89	999.36	24.67	24.71	24.93	40.5	40.5	40.1
514	Information services & data processing services - Services d'information et de traitement des données	15.7	16.1	15.6	966.64	951.20	934.45	26.19	25.82	24.92	36.9	36.8	37.5
52	Finance & insurance - Finance et assurances	170.4	165.3	173.9	963.85	967.84	977.70	26.00	26.23	26.80	37.1	36.9	36.5
522	Credit intermediation & related activities - Intermédiation financière et activités connexes	88.1	87.5	91.5	879.59	879.30	887.49	23.98	23.80	24.37	36.7	36.9	36.4
5222	Non-depository credit intermediation - Intermédiation financière non faite par le biais de dépôts	12.4	12.0	11.6	1,022.48	1,031.83	968.85	28.00	27.94	28.04	36.5	36.9	34.6
53	Real estate & rental & leasing - Services immobiliers et services de location et de location à bail	33.9	29.9	33.1	871.09	858.73	837.47	22.54	22.42	21.40	38.7	38.3	39.1
5311	Lessors of real estate - Bailleurs de biens immobiliers	14.9	13.1	13.6	783.85	775.01	743.31	21.32	21.56	19.46	36.8	36.0	38.2
5322	Consumer goods rental - Location de biens de consommation	2.6	2.2	3.0	648.38	650.77	581.07	17.01	16.78	15.67	38.1	38.8	37.1
5324	Commercial & industrial machinery & equipment rental & leasing - Location, loc. à bail de machines, matériel d'usage comm., indus.	2.4	2.1	3.0	1,381.26	1,383.30	1,336.44	27.33	26.66	27.43	50.5	51.9	48.7
533	Lessors of non-fin. intangible assets (except copyrighted works) - Bail. biens incorp. non-fin., sauf oeuvres protég. droit d'auteur	0.7	0.7	0.9	891.01	870.99	892.21	20.41	19.33	21.38	43.7	45.1	41.7
54	Professional, scientific & technical services - Services professionnels, scientifiques et techniques	168.3	163.5	154.6	1,142.15	1,149.82	1,130.08	29.58	29.88	28.81	38.6	38.5	39.2
5413	Architectural, engineering & related services - Architecture, génie et services connexes	24.9	23.0	19.6	1,227.56	1,214.88	1,192.81	30.91	30.05	29.66	39.7	40.4	40.2
55	Management of companies & enterprises - Gestion de sociétés et d'entreprises	20.3	20.6	19.0	976.39	974.56	949.39	25.56	25.52	25.11	38.2	38.2	37.8
56	Admin. & support, waste managemt. & remediation services - Services admin., soutien, gestion des déchets, assainissem.	74.6	73.6	73.3	841.97	841.41	827.20	21.24	21.17	21.00	39.6	39.7	39.4
561	Admin. & support services - Services administratifs et de soutien	71.0	69.9	69.6	830.54	829.25	814.52	21.02	20.94	20.75	39.5	39.6	39.3
5613	Employment services - Services d'emploi	21.9	22.4	23.1	850.91	851.56	839.37	22.10	22.01	22.08	38.5	38.7	38.0
5616	Investigation & security services - Services d'enquêtes et sécurité	8.7	8.6	8.3	704.28	692.16	692.61	17.06	16.61	16.84	41.3	41.7	41.1
5617	Services to buildings & dwellings - Services relatifs aux bâtiments et aux logements	12.0	11.1	12.0	610.31	604.07	580.75	16.41	16.54	15.79	37.2	36.5	36.8
61	Educational services - Services d'enseignement	310.5	321.8	311.7	747.99	734.62	718.03	21.10	21.10	21.19	35.5	34.8	33.9
611N	Education special - Éducation spéciale	161.5	165.3	164.4	983.91	970.41	934.85	26.10	26.19	26.18	37.7	37.1	35.7

* Refer to survey overview. - Voir l'aperçu de l'enquête.

** Earnings and hours exclude unclassified - La rémunération et les heures excluent les non classifiées

Table 7
Estimates of Employment, Average Hourly Earnings and Hours
for Salaried Employees, by Industry, Canada, Provinces and
Territories.

(Continued - suite)

Tableau 7
Estimations de l'emploi, de la rémunération horaire moyenne
et des heures, pour les employés, par industries, Canada,
provinces et territoires.

		Salaried Employees - Employés											
NAICS	Industry	Employment (in thousands)			Average weekly earnings (including overtime)			Average hourly earnings (including overtime)			Average standard work week		
SCIAN	Industrie	Emploi (en milliers)			Rémunération hebdomadaire moyenne (incluant temps supplémentaire)			Rémunération horaire moyenne (incluant temps supplémentaire)			Semaine moyenne normale de travail		
		May p 2002 Mai p	April r 2002 Avril r	May 2001 Mai	May p 2002 Mai p	April r 2002 Avril r	May 2001 Mai	May p 2002 Mai p	April r 2002 Avril r	May 2001 Mai	May p 2002 Mai p	April r 2002 Avril r	May 2001 Mai
ONTARIO													
6112	Community colleges & C.E.G.E.P.s - Collèges communautaires et cégeps	13.4	13.6	13.4	\$836.23	\$828.31	\$749.07	\$28.05	\$28.42	\$25.18	29.8	29.1	29.7
6113	Universities - Universités	20.1	24.3	23.8	821.31	805.79	788.33	27.02	26.70	26.81	30.4	30.2	29.4
62	Health care & social assistance - Soins de santé et assistance sociale	89.1	88.8	85.9	728.10	720.35	706.58	19.47	19.11	18.53	37.4	37.7	38.1
621	Ambulatory health care services - Services de soins ambulatoires	27.5	27.7	26.5	689.26	687.07	657.94	19.31	19.26	18.60	35.7	35.7	35.4
6211	Offices of physicians - Cabinets de médecins	9.2	9.3	8.8	669.04	662.05	621.88	19.03	18.61	17.80	35.2	35.6	34.9
6212	Offices of dentists - Cabinets de dentistes	5.3	5.3	5.2	781.56	788.12	748.07	20.60	20.43	19.34	37.9	38.6	38.7
6213	Offices of other health practitioners - Cabinets d'autres praticiens	4.9	5.0	4.8	655.58	653.97	669.26	18.97	18.99	19.16	34.6	34.4	34.9
6216	Home health care services - Services de soins de santé à domicile	3.4	3.4	2.8	571.87	575.14	526.80	17.26	17.49	16.03	33.1	32.9	32.9
622	Hospitals - Hôpitaux	24.1	24.2	25.5	900.58	894.96	867.36	23.17	22.60	21.80	38.9	39.6	39.8
6221	General medical & surgical hospitals - Hôpitaux généraux et hôpitaux de soins chirurgicaux	16.4	16.3	18.2	930.86	923.08	894.22	23.16	22.36	21.72	40.2	41.3	41.2
623	Nursing & residential care facilities - Étab. de soins infirmiers et de soins pour bénéficiaires internes	12.0	12.0	12.0	658.47	646.74	616.59	17.09	16.62	15.64	38.5	38.9	39.4
6231	Nursing care facilities - Établissements de soins infirmiers	6.9	7.0	6.9	651.40	636.72	608.18	17.14	16.51	15.53	38.0	38.6	39.2
6232	Res. devel. handicap, mental health & substance abuse facilities - Étab. rés. pour handicaps, de troubles mentaux, alcool., toxico.	1.1	1.1	1.0	657.17	650.87	612.79	16.83	16.42	15.47	39.1	39.6	39.6
6233	Community care facilities for the elderly - Établissements communautaires de soins pour personnes âgées	2.0	1.9	2.0	645.76	635.64	604.80	16.62	16.31	15.46	38.8	39.0	39.1
6239	Other residential care facilities - Autres établissements de soins pour bénéficiaires internes	2.0	2.0	2.0	696.77	690.39	659.95	17.51	17.39	16.25	39.8	39.7	40.6
624	Social assistance - Assistance sociale	25.5	25.0	21.9	639.84	623.20	627.14	17.15	16.63	16.16	37.3	37.5	38.8
6241	Individual & family services - Services individuels et familiaux	16.1	15.9	13.0	662.51	642.39	659.54	18.21	17.52	17.03	36.4	36.7	38.7
6243	Vocational rehabilitation services - Services de réadaptation professionnelle	2.8	2.6	2.7	606.28	580.84	562.38	15.15	14.62	13.78	40.0	39.7	40.8
6244	Child day-care services - Services de garderie	6.3	6.1	5.9	592.94	587.77	582.17	15.55	15.34	15.43	38.1	38.3	37.7
71	Arts, entertainment & recreation - Arts, spectacles et loisirs	22.3	20.8	23.4	1,008.89	1,002.91	960.56	23.68	23.51	22.53	42.6	42.7	42.6
711	Performing arts, spectator sports & related industries - Arts d'interprétation, sport-spectacles et activités connexes	4.9	4.6	4.6	949.92	938.90	906.16	22.12	21.87	20.80	42.9	42.9	43.6
712	Heritage institutions - Établissements du patrimoine	1.6	1.6	1.7	904.46	897.66	878.57	22.53	22.02	21.36	40.1	40.8	41.1
713	Amusement, gambling & recreation industries - Divertissement, loisirs et jeux de hasard et loteries	15.8	14.6	17.1	1,037.73	1,034.60	983.43	24.28	24.19	23.11	42.7	42.8	42.5
7132	Gambling industries - Jeux de hasard et loteries	3.7	3.4	4.1	1,275.68	1,280.68	1,125.83	30.09	30.35	26.64	42.4	42.2	42.3
7139	Other amusement & recreation industries - Autres services de divertissement et de loisirs	11.5	10.5	12.2	979.46	974.62	953.56	22.80	22.63	22.37	43.0	43.1	42.6
72	Accommodation & food services - Hébergement et services de restauration	31.7	30.1	31.3	549.30	532.35	548.82	13.09	12.83	13.10	42.0	41.5	41.9
721	Accommodation services - Services d'hébergement	7.4	6.8	7.6	560.86	555.95	570.89	12.67	12.62	12.58	44.3	44.0	45.4
7211	Traveller accommodation - Hébergement des voyageurs	6.6	6.1	6.8	560.40	555.31	568.44	12.74	12.70	12.60	44.0	43.7	45.1
722	Food services & drinking places - Services de restauration et débits de boissons	24.3	23.4	23.7	545.78	525.50	541.74	13.22	12.89	13.29	41.3	40.8	40.8
7221	Full-service restaurants - Restaurants à service complet	10.5	10.0	10.4	489.42	467.47	477.27	11.73	11.41	11.92	41.7	41.0	40.0
7222	Limited-service eating places - Établissements de restauration à service restreint	10.4	10.0	9.9	566.61	541.94	558.04	13.98	13.51	13.69	40.5	40.1	40.8
81	Other services (except public administration) - Autres services, sauf les administrations publiques	56.8	56.3	58.0	860.07	858.72	818.92	21.60	21.54	20.17	39.8	39.9	40.6
811	Repair & maintenance - Réparation et entretien	15.8	16.1	16.5	960.54	958.83	926.31	23.86	23.94	23.01	40.3	40.1	40.3
8111	Automotive repair & maintenance - Réparation et entretien de véhicules automobiles	5.4	5.5	5.5	720.91	708.75	678.86	17.89	17.74	16.78	40.3	39.9	40.5
8112	Electronic & precision equipment repair & maintenance - Réparation et entretien de matériel électronique et de précision	6.4	6.7	6.7	1,191.79	1,184.82	1,153.94	30.05	29.91	29.43	39.7	39.6	39.2
8113	Comm. & ind. mach. & equip. (exc. auto. & electro.) repair & mtnt. - Répar. et entretien mach., mat. comm., ind., sauf auto., électro.	2.4	2.3	2.4	958.17	974.63	967.75	24.04	24.69	24.28	39.9	39.5	39.9

* Refer to survey overview. - Voir l'aperçu de l'enquête.

** Earnings and hours exclude unclassified - La rémunération et les heures excluent les non classifiées

Table 7

Estimates of Employment, Average Hourly Earnings and Hours for Salaried Employees, by Industry, Canada, Provinces and Territories.

(Continued - suite)

Tableau 7

Estimations de l'emploi, de la rémunération horaire moyenne et des heures, pour les employés, par industries, Canada, provinces et territoires.

		Salaried Employees - Employés											
NAICS	Industry	Employment (in thousands)			Average weekly earnings (including overtime)			Average hourly earnings (including overtime)			Average standard work week		
SCIAN	Industrie	Emploi (en milliers)			Rémunération hebdomadaire moyenne (incluant temps supplémentaire)			Rémunération horaire moyenne (incluant temps supplémentaire)			Semaine moyenne normale de travail		
		May 2002 Mai p	April 2002 Avril r	May 2001 Mai	May 2002 Mai p	April 2002 Avril r	May 2001 Mai	May 2002 Mai p	April 2002 Avril r	May 2001 Mai	May 2002 Mai p	April 2002 Avril r	May 2001 Mai
ONTARIO													
8114	Personal & household goods repair & maintenance - Réparation et entretien d'articles personnels et ménagers	1.6	1.7	1.9	\$843.44	\$848.44	\$798.71	\$19.53	\$19.68	\$18.26	43.2	43.1	43.7
812	Personal & laundry services - Services personnels et services de blanchissage	6.9	6.8	7.2	665.69	671.53	632.42	16.68	16.86	15.81	39.9	39.8	40.0
8121	Personal care services - Services de soins personnels	3.5	3.4	3.3	549.49	554.49	504.01	14.07	14.09	12.51	39.0	39.4	40.3
8122	Funeral services - Services funéraires	0.8	0.8	0.8	947.76	950.86	917.77	20.46	20.40	20.24	46.3	46.6	45.4
8123	Dry cleaning & laundry services - Services de nettoyage à sec et de blanchissage	1.6	1.6	1.6	759.70	764.70	733.19	19.46	20.16	19.04	39.0	37.9	38.5
8129	Other personal services - Autres services personnels	0.9	0.9	1.4	684.86	688.48	655.81	17.60	17.81	17.29	38.9	38.6	37.9
813	Grant-making, civic, & professional & similar organizations - Fondations, groupes de citoyens, organisations prof., similaires	34.1	33.4	34.3	852.68	848.61	806.31	21.53	21.34	19.72	39.6	39.8	40.9
91	Public administration - Administrations publiques	193.4	160.1	187.8	886.28	886.52	876.53	23.41	23.35	23.62	37.9	38.0	37.1
912	Provincial & territorial public administration - Administrations publiques provinciales et territoriales	49.7	18.0	46.2	895.06	921.12	880.06	23.83	24.71	23.78	37.6	37.3	37.0
913	Local, municipal & regional public administration - Administrations publiques locales, municipales et régionales	39.1	38.9	39.2	916.83	906.60	878.70	21.56	21.29	21.33	42.5	42.6	41.2
41-91N	Service producing industries - Branche productrice de services	1,555.4	1,514.1	1,561.0	891.18	883.72	871.58	23.38	23.31	23.10	38.1	37.9	37.7
00-91N	Industrial aggregate (including unclassified) - Ensemble des industries y compris les entreprises non classifiées **	1,845.9	1,802.9	1,876.1	927.52	921.41	910.99	24.21	24.14	23.96	38.3	38.2	38.0
MANITOBA													
21	Mining & oil & gas extraction - Extraction minière et extraction de pétrole et de gaz	0.7	0.7	1.3	1,227.44	1,276.23	1,244.83	30.85	31.77	31.57	39.8	40.2	39.4
212	Mining (except oil & gas) - Extraction minière, sauf l'extraction de pétrole et de gaz	0.5	0.6	1.1	1,287.69	1,336.08	1,309.75	32.17	33.12	33.24	40.0	40.3	39.4
22	Utilities - Services publics	2.4	2.4	2.5	1,090.84	1,089.52	1,074.89	26.77	26.78	26.53	40.7	40.7	40.5
23	Construction - Construction	3.0	2.9	3.4	760.24	767.92	736.26	19.84	19.95	18.59	38.3	38.5	39.6
231	Prime contracting - Entrepreneurs principaux	1.9	1.9	1.8	782.55	812.27	757.97	20.38	20.93	19.25	38.4	38.8	39.4
2312	Building construction - Construction de bâtiments	1.1	1.1	1.0	759.90	777.54	721.17	19.70	20.05	18.08	38.6	38.8	39.9
2313	Engineering construction - Travaux de génie	0.7	0.7	0.7	831.82	857.18	802.82	21.80	22.17	20.78	38.2	38.7	38.6
232	Trade contracting - Entrepreneurs spécialisés	1.1	1.0	1.6	720.96	679.22	711.40	18.89	17.94	17.85	38.2	37.9	39.9
2321	Site preparation work - Préparation du terrain	0.1	0.1	0.2	722.77	778.18	601.47	19.91	20.70	15.97	36.3	37.6	37.7
2323	Building exterior finishing work - Finition extérieure de bâtiments	0.1	0.1	0.2	627.26	582.35	631.67	17.06	16.03	15.91	36.8	36.3	39.7
2324	Building interior finishing work - Finition intérieure de bâtiments	0.2	0.2	0.3	619.74	568.46	564.19	16.58	15.73	14.83	37.4	36.1	38.0
2325	Bldg equipment installation - Installation d'équipements techniq.	0.5	0.5	0.7	811.08	734.42	847.09	20.47	18.81	20.43	39.6	39.0	41.5
	Non-durable goods - Biens non durables	6.1	6.2	7.2	883.73	876.90	878.29	23.04	22.77	23.04	38.4	38.5	38.1
	Durable goods - Biens durables	8.2	8.4	8.2	920.02	918.90	895.78	23.92	24.00	23.07	38.5	38.3	38.8
311	Food manufacturing - Fabrication d'aliments	1.1	1.1	1.8	1,011.62	1,010.03	974.38	27.39	27.43	26.21	36.9	36.8	37.2
3111	Animal food manufacturing - Fabrication d'aliments pour animaux	0.1	0.1	0.2	988.09	986.04	987.41	25.57	25.63	25.20	38.6	38.5	39.2
3116	Meat product manufacturing - Fabrication de produits de viande	0.5	0.4	0.8	1,104.08	1,103.10	1,020.74	31.87	31.95	27.32	34.6	34.5	37.4
3118	Bakeries & tortilla manufacturing - Boulangeries et fabr. de tortillas	0.2	0.2	0.2	870.29	869.37	843.93	23.33	23.31	22.87	37.3	37.3	36.9
3133	Textile & fabric finishing & fabric coating - Finissage de textiles, tissus et revêtement de tissus	660.53	655.03	641.12	16.72	16.72	16.01	39.5	39.2	40.0
3149	Other textile product mills - Usines d'autres produits textiles	0.1	0.1	0.2	641.98	640.99	620.86	16.21	16.19	15.98	39.6	39.6	38.9
3161	Leather & hide tanning & finishing - Tannage et finissage du cuir et des peaux	0.1	0.1	0.1	1,051.40	1,046.40	1,017.85	25.72	25.61	26.21	40.9	40.9	38.8
321	Wood product manufacturing - Fabrication de produits en bois	0.6	0.6	0.7	788.43	789.84	794.21	19.95	20.39	20.56	39.5	38.7	38.6
3211	Sawmills & wood preservation - Scieries et préservation du bois	0.1	0.1	0.1	830.85	825.35	809.64	20.60	20.70	21.07	40.3	39.9	38.4
3212	Veneer, plywood & engineered wood product mfg - Fabr. de placages, contreplaqués et produits en bois reconstitués	0.1	0.1	0.1	984.11	981.49	970.72	25.01	24.77	25.48	39.3	39.6	38.1
3219	Other wood product mfg - Fabrication d'autres produits en bois	0.5	0.5	0.5	737.89	736.25	742.93	18.71	19.21	19.14	39.4	38.3	38.8

* Refer to survey overview. - Voir l'aperçu de l'enquête.

** Earnings and hours exclude unclassified - La rémunération et les heures excluent les non classifiées

Table 7
Estimates of Employment, Average Hourly Earnings and Hours
for Salaried Employees, by Industry, Canada, Provinces and
Territories.

(Continued - suite)

Tableau 7
Estimations de l'emploi, de la rémunération horaire moyenne
et des heures, pour les employés, par industries, Canada,
provinces et territoires.

		Salaried Employees - Employés											
NAICS	Industry	Employment (in thousands)			Average weekly earnings (including overtime)			Average hourly earnings (including overtime)			Average standard work week		
SCIAN	Industrie	Emploi (en milliers)			Rémunération hebdomadaire moyenne (incluant temps supplémentaire)			Rémunération horaire moyenne (incluant temps supplémentaire)			Semaine moyenne normale de travail		
		May p 2002 Mai p	April r 2002 Avril r	May 2001 Mai	May p 2002 Mai p	April r 2002 Avril r	May 2001 Mai	May p 2002 Mai p	April r 2002 Avril r	May 2001 Mai	May p 2002 Mai p	April r 2002 Avril r	May 2001 Mai
MANITOBA													
323	Printing & related support activities - Impression et activités connexes de soutien	1.0	1.0	1.1	\$838.64	\$845.98	\$847.94	\$21.52	\$21.90	\$21.92	39.0	38.6	38.7
3251	Basic chemical mfg - Fabrication de produits chimiques de base	0.1	0.1	0.1	1,292.61	1,206.18	1,245.95	33.90	31.26	32.59	38.1	38.6	38.2
3273	Cement & concrete prod. mfg - Fabr. de ciment et prod. en béton	0.2	0.2	0.2	922.41	916.87	692.47	22.91	22.89	17.83	40.3	40.1	38.8
3323	Architectural & structural metals manufacturing - Fabr. produits architecture et éléments de charpentes métalliques	0.3	0.4	0.4	905.25	897.82	843.36	24.08	24.05	21.84	37.6	37.3	38.6
3331	Agricultural, construction & mining machinery manufacturing - Fabr. de machines pour agri., construction et extraction minière	0.6	0.6	0.7	851.10	850.89	854.19	22.47	22.48	22.38	37.9	37.8	38.2
3339	Other general-purpose machinery manufacturing - Fabrication d'autres machines d'usage général	0.2	0.2	0.3	881.51	880.09	879.09	24.26	24.23	23.01	36.3	36.3	38.2
3345	Navigational, measuring, medical & control instruments mfg - Fabr. d'instruments de navigation, mesure, commande, médicaux	0.4	0.5	0.3	916.09	913.40	874.35	23.89	24.05	21.73	38.3	38.0	40.2
3353	Electrical equipment mfg - Fabrication de matériel électrique	0.2	0.2	0.2	1,040.28	1,037.22	1,164.59	25.70	25.67	29.02	40.5	40.4	40.1
336	Transportation equipment mfg - Fabr. de matériel de transport	2.6	2.6	2.5	936.52	933.72	928.15	24.37	24.43	23.78	38.4	38.2	39.0
3364	Aerospace product & parts manufacturing - Fabrication de produits aérospatiaux et de leurs pièces	1.4	1.4	1.4	1,041.20	1,037.65	1,048.13	26.40	26.50	26.58	39.4	39.2	39.4
337	Furniture & related product manufacturing - Fabrication de meubles et de produits connexes	1.1	1.1	1.0	817.19	822.20	796.21	21.72	21.55	20.93	37.6	38.2	38.0
3371	Household & institutional furniture & kitchen cabinet mfg - Fabr. meubles de maison, d'étab. institu. et d'armoires de cuisine	1.0	1.0	0.9	807.12	813.06	786.43	21.49	21.31	20.68	37.6	38.1	38.0
3391	Medical equipment & supplies manufacturing - Fabrication de fournitures et matériel médicaux	0.1	0.1	0.1	848.39	844.14	819.55	22.38	22.35	21.59	37.9	37.8	38.0
3399	Other miscellaneous mfg - Autres activités diverses de fabrication	0.3	0.3	0.3	727.78	725.96	670.82	19.01	18.94	17.27	38.3	38.3	38.8
11-33N Goods producing industries - Branche productrice de biens		20.5	20.8	22.8	915.05	916.57	905.95	23.63	23.66	23.27	38.7	38.7	38.9
41-45N Trade - Commerce		17.4	17.5	20.1	803.60	777.77	770.87	20.55	19.97	20.02	39.1	39.0	38.5
41	Wholesale Trade - Commerce de gros	9.3	9.6	12.0	892.61	846.27	832.75	22.59	21.23	21.30	39.5	39.9	39.1
4151	Motor vehicle whl-dist - Gros-dist de véhicules automobiles	0.3	0.3	0.4	1,034.58	937.62	860.98	25.23	23.30	21.63	41.0	40.2	39.8
4152	New motor vehicle parts & accessories whl-dist - Gros-dist de pièces, d'accessoires neufs pour véhicules automobiles	0.5	0.5	0.7	1,049.78	981.95	1,035.57	25.56	24.44	26.09	41.1	40.2	39.7
416	Building material & supplies whl-dist - Gros-dist de matériaux et fournitures de construction	1.1	1.2	1.7	905.78	867.75	753.08	22.31	21.65	19.03	40.6	40.1	39.6
4161	Electrical, plumbing, heating & a/c equipment & supplies whl-dist - Gros-dist matériel et fourn. élec., plomberie, chauffage, climat.	0.3	0.3	0.5	848.13	799.97	693.96	21.07	20.04	17.63	40.3	39.9	39.4
4162	Metal service centres - Gros-dist métaux et produits métalliques	0.1	0.2	0.2	1,057.22	969.51	796.50	25.72	24.05	19.80	41.1	40.3	40.2
4163	Lumber, millwork, hardware & other building supplies whl-dist - Gros-dist bois d'oeuvre, menui. préfab., quinc., fourn. construc.	0.7	0.7	1.0	900.73	878.57	770.43	22.15	21.91	19.50	40.7	40.1	39.5
417	Machinery, equipment & supplies whl-dist - Gros-dist de machines, de matériel et de fournitures	3.2	3.2	3.7	893.36	880.72	885.70	23.10	22.83	22.65	38.7	38.6	39.1
4172	Const., forestry, mining & indus. mach. equip. & suppl. whl-dist - Gros-dist mach., matériel, fourn. indus., const., forest., minière	1.1	1.1	1.4	835.34	817.26	849.28	21.24	20.97	21.65	39.3	39.0	39.2
4179	Other machinery, equipment & supplies whl-dist - Gros-dist d'autres machines, matériel et fournitures	0.7	0.8	0.8	863.35	847.36	731.18	22.56	22.05	18.66	38.3	38.4	39.2
418	Miscellaneous whl-dist - Gros-dist de produits divers	1.1	1.1	2.1	952.12	792.45	810.76	23.27	18.83	21.43	40.9	42.1	37.8
4183	Agricultural supplies whl-dist - Gros-dist de fournitures agricoles	0.4	0.5	0.8	796.50	784.76	752.62	19.71	19.42	20.16	40.4	40.4	37.3
4184	Chemical (except agricultural) & allied product whl-dist - Gros-dist de produits chimiques et analogues, sauf agricoles	0.1	0.1	0.2	1,300.94	1,069.88	1,072.71	30.62	24.64	27.40	42.5	43.4	39.1
419	Wholesale agents & brokers - Agents, courtiers commerce de gros	0.4	0.4	0.8	705.73	588.00	637.89	17.67	13.87	16.98	39.9	42.4	37.6
44-45	Retail trade - Commerce de détail	8.1	7.9	8.1	701.03	694.53	678.99	18.16	18.35	18.05	38.6	37.9	37.6
441	Motor vehicle & parts dealers - Marchands de véhicules automobiles et de leurs pièces	2.0	1.9	1.8	695.35	693.86	695.81	16.24	16.94	16.81	42.8	41.0	41.4
4411	Automobile dealers - Marchands d'automobiles	1.5	1.4	1.4	736.19	736.21	730.12	17.18	17.61	17.30	42.9	41.8	42.2
4413	Automotive parts, accessories & tire stores - Magasins de pièces, de pneus et d'accessoires pour véhicules auto.	0.3	0.3	0.3	485.62	481.99	543.39	12.65	12.78	14.01	38.4	37.7	38.8
445	Food & beverage stores - Magasins d'alimentation	1.5	1.5	1.5	786.98	784.20	769.31	20.00	19.97	20.04	39.3	39.3	38.4
4451	Grocery stores - Épiceries	1.4	1.4	1.4	794.27	791.08	777.56	20.15	20.13	20.24	39.4	39.3	38.4
452	General merchandise stores - Mag. de fournitures de tout genre	0.7	0.7	0.7	719.88	716.40	713.90	18.50	18.44	18.50	38.9	38.9	38.6
4521	Department stores - Grands magasins	0.4	0.4	0.5	702.60	698.66	702.92	18.34	18.29	18.49	38.3	38.2	38.0
4529	Other general merchandise stores - Magasins d'autres fournitures de tout genres	0.2	0.2	0.3	751.63	750.68	734.33	18.79	18.71	18.50	40.0	40.1	39.7

* Refer to survey overview. - Voir l'aperçu de l'enquête.

** Earnings and hours exclude unclassified - La rémunération et les heures excluent les non classifiées

Table 7

Estimates of Employment, Average Hourly Earnings and Hours for Salaried Employees, by Industry, Canada, Provinces and Territories.

(Continued - suite)

Tableau 7

Estimations de l'emploi, de la rémunération horaire moyenne et des heures, pour les employés, par industries, Canada, provinces et territoires.

		Salaried Employees - Employés											
NAICS	Industry	Employment (in thousands)			Average weekly earnings (including overtime)			Average hourly earnings (including overtime)			Average standard work week		
SCIAN	Industrie	Emploi (en milliers)			Rémunération hebdomadaire moyenne (incluant temps supplémentaire)			Rémunération horaire moyenne (incluant temps supplémentaire)			Semaine moyenne normale de travail		
		May 2002 Mai p	April 2002 Avril r	May 2001 Mai	May 2002 Mai p	April 2002 Avril r	May 2001 Mai	May 2002 Mai p	April 2002 Avril r	May 2001 Mai	May 2002 Mai p	April 2002 Avril r	May 2001 Mai
MANITOBA													
4531	Florists - Fleuristes	0.1	0.1	0.1	\$394.35	\$395.12	\$394.19	\$10.79	\$11.05	\$11.11	36.5	35.8	35.5
4532	Office supplies, stationery & gift stores - Magasins de fournitures de bureau, de papeterie et de cadeaux	0.2	0.2	0.3	587.13	585.64	581.53	15.95	15.96	15.81	36.8	36.7	36.8
4539	Other miscellaneous stores retailers - Autres mag. de détail divers	0.1	0.1	0.2	620.85	613.17	598.44	15.95	15.53	15.91	38.9	39.5	37.6
4541	Electronic shopping & mail-order houses - Entreprises de télémagasinage et de vente par correspondance	0.1	460.36	460.23	425.13	11.74	11.71	11.10	39.2	39.3	38.3
4542	Vending machine operators - Exploitants de distribu. automatiques	0.1	0.1	0.1	832.66	824.29	848.12	21.27	20.70	21.97	39.1	39.8	38.6
4543	Direct selling establishments - Établissements de vente directe	0.2	0.2	0.2	1,139.39	1,131.15	1,116.65	29.53	29.32	29.00	38.6	38.6	38.5
48-49 Transportation & warehousing - Transport et entreposage		10.2	10.2	10.3	857.83	857.90	831.31	22.20	22.35	21.89	38.6	38.4	38.0
481	Air transportation - Transport aérien	1.2	1.2	1.5	996.82	994.99	981.11	25.03	25.10	24.56	39.8	39.6	40.0
4811	Scheduled air transportation - Transport aérien régulier	1.1	1.1	1.3	1,030.19	1,028.34	1,014.71	25.52	25.59	25.06	40.4	40.2	40.5
4812	Non-scheduled air transport. - Transport aérien non-régulier	0.1	0.1	0.2	733.80	730.71	697.92	20.62	20.63	19.67	35.6	35.4	35.5
484	Truck transportation - Transport par camion	1.6	1.5	1.3	792.93	792.06	748.98	18.96	18.97	18.48	41.8	41.7	40.5
4841	General freight trucking - Transport par camion de marchandises diverses	1.0	0.9	0.9	850.62	848.42	800.81	20.26	20.24	19.60	42.0	41.9	40.9
4842	Specialized freight trucking - Transport par camion de marchandises spéciales	0.6	0.5	0.4	690.90	688.71	642.50	16.63	16.62	16.12	41.5	41.5	39.8
4851	Urban transit systems - Services urbains de transport en commun	0.2	0.2	0.2	1,597.35	1,595.38	1,401.15	25.38	25.40	22.24	62.9	62.8	63.0
4884	Support activities for road transportation - Activités de soutien au transport routier	0.3	0.4	0.4	527.38	525.17	503.32	17.38	17.19	16.51	30.3	30.6	30.5
4885	Freight transportation arrangement - Intermédiaires en transport de marchandises	0.3	0.4	0.4	785.55	781.86	752.34	37.97	38.13	36.41	20.7	20.5	20.7
491	Postal service - Services postaux	2.3	2.3	2.4	697.63	695.99	658.50	17.90	17.79	16.78	39.0	39.1	39.3
52 Finance & insurance - Finance et assurances		25.1	23.7	22.9	931.17	932.93	817.70	25.37	25.57	22.94	36.7	36.5	35.6
522	Credit intermediation & related activities - Intermédiation financière et activités connexes	10.7	10.3	11.2	898.22	888.51	807.27	24.57	24.19	22.05	36.6	36.7	36.6
5221	Depository credit intermediation - Intermédiation financière par le biais de dépôts	9.4	9.0	9.6	914.14	904.52	819.22	24.98	24.60	22.32	36.6	36.8	36.7
524	Insurance carriers & related activities - Sociétés d'assurance et activités connexes	11.3	10.5	9.1	968.34	971.19	794.60	26.85	26.96	23.21	36.1	36.0	34.2
5241	Insurance carriers - Sociétés d'assurance	5.9	5.8	5.5	1,007.73	992.91	873.21	27.95	27.65	25.81	36.1	35.9	33.8
5242	Agencies, brokerages & other insurance related activities - Agences et courtiers d'assur. et autres activités liées à l'assur.	5.4	4.7	3.6	925.16	944.82	674.73	25.65	26.12	19.36	36.1	36.2	34.8
53 Real estate & rental & leasing - Services immobiliers et services de location et de location à bail		2.9	2.5	2.5	650.81	644.13	642.20	17.48	17.49	16.85	37.2	36.8	38.1
531	Real estate - Services immobiliers	2.4	2.0	1.9	613.05	602.81	590.37	16.83	16.89	15.80	36.4	35.7	37.4
5311	Lessors of real estate - Bailleurs de biens immobiliers	1.6	1.3	1.3	532.63	526.48	521.83	14.62	14.77	13.75	36.4	35.7	38.0
5312	Offices of real estate agents & brokers - Bureau d'agents et de courtiers immobiliers	0.3	0.2	0.2	833.32	716.98	697.87	22.68	19.98	18.15	36.7	35.9	38.4
5313	Activities related to real estate - Activités liées à l'immobilier	0.5	0.5	0.5	745.50	759.60	732.94	20.58	21.27	20.79	36.2	35.7	35.3
532	Rental & leasing services - Services de location et location à bail	0.5	0.5	0.6	821.09	831.41	823.19	20.13	19.94	20.23	40.8	41.7	40.7
5322	Consumer goods rental - Location de biens de consommation	0.3	0.2	0.3	497.62	505.97	551.57	13.90	13.86	15.06	35.8	36.5	36.6
5324	Commercial & industrial machinery & equipment rental & leasing - Location, loc. à bail de machines, matériel d'usage comm., indus.	0.1	0.1	0.1	1,235.97	1,304.51	1,264.49	26.20	26.88	26.73	47.2	48.5	47.3
54 Professional, scientific & technical services - Services professionnels, scientifiques et techniques		10.1	9.2	9.5	905.21	906.07	827.36	24.37	24.41	21.58	37.1	37.1	38.3
5413	Architectural, engineering & related services - Architecture, génie et services connexes	1.3	1.2	1.2	1,042.34	1,025.69	1,069.08	26.71	26.21	26.53	39.0	39.1	40.3
56 Admin. & support, waste managemt. & remediation services - Services admin., soutien, gestion des déchets, assainissem.		5.4	5.4	5.0	876.65	874.62	849.60	21.65	21.56	21.08	40.5	40.6	40.3
561	Admin. & support services - Services administratifs et de soutien	5.1	5.1	4.8	869.25	867.54	850.41	21.56	21.46	21.10	40.3	40.4	40.3
5611	Office administrative services - Services administratifs de bureau	2.0	2.1	1.9	1,299.88	1,298.17	1,297.97	32.43	32.35	32.29	40.1	40.1	40.2
5613	Employment services - Services d'emploi	1.0	0.9	0.9	704.73	686.26	679.67	18.54	18.00	18.51	38.0	38.1	36.7
5616	Investigation & security services - Services d'enquêtes et sécurité	0.6	0.6	0.6	396.50	401.40	410.02	10.75	10.65	10.86	36.9	37.7	37.8

* Refer to survey overview. - Voir l'aperçu de l'enquête.

** Earnings and hours exclude unclassified - La rémunération et les heures excluent les non classifiées

Table 7
Estimates of Employment, Average Hourly Earnings and Hours
for Salaried Employees, by Industry, Canada, Provinces and
Territories.

(Continued - suite)

Tableau 7
Estimations de l'emploi, de la rémunération horaire moyenne
et des heures, pour les employés, par industries, Canada,
provinces et territoires.

		Salaried Employees - Employés											
NAICS	Industry	Employment (in thousands)			Average weekly earnings (including overtime)			Average hourly earnings (including overtime)			Average standard work week		
SCIAN	Industrie	Emploi (en milliers)			Rémunération hebdomadaire moyenne (incluant temps supplémentaire)			Rémunération horaire moyenne (incluant temps supplémentaire)			Semaine moyenne normale de travail		
		May 2002 Mai p	April 2002 Avril r	May 2001 Mai	May 2002 Mai p	April 2002 Avril r	May 2001 Mai	May 2002 Mai p	April 2002 Avril r	May 2001 Mai	May 2002 Mai p	April 2002 Avril r	May 2001 Mai
MANITOBA													
5617	Services to buildings & dwellings - Services relatifs aux bâtiments et aux logements	0.8	0.8	0.9	\$492.73	\$491.20	\$474.71	\$10.49	\$10.43	\$10.21	47.0	47.1	46.5
61	Educational services - Services d'enseignement	42.5	42.7	42.3	683.95	675.46	680.40	18.22	18.12	18.51	37.5	37.3	36.8
611N	Education special - Éducation spéciale	22.2	22.2	22.7	883.74	874.36	870.94	22.43	22.50	22.35	39.4	38.9	39.0
6113	Universities - Universités	5.4	5.7	3.8	767.99	760.71	794.37	22.95	22.81	23.02	33.5	33.3	34.5
621	Ambulatory health care services - Services de soins ambulatoires	2.4	2.4	2.4	562.25	556.03	501.56	16.84	16.65	15.60	33.4	33.4	32.1
6211	Offices of physicians - Cabinets de médecins	0.5	0.6	0.5	596.63	589.85	537.66	16.93	16.64	16.25	35.2	35.4	33.1
6212	Offices of dentists - Cabinets de dentistes	0.4	0.4	0.4	525.83	529.24	505.65	17.83	18.06	17.85	29.5	29.3	28.3
6213	Offices of other health practitioners - Cabinets d'autres praticiens	0.4	0.4	0.4	615.12	620.12	573.39	17.71	17.96	16.42	34.7	34.5	34.9
622	Hospitals - Hôpitaux	2.4	2.4	2.1	683.47	681.30	649.91	21.79	21.67	20.98	31.4	31.4	31.0
6221	General medical & surgical hospitals - Hôpitaux généraux et hôpitaux de soins chirurgicaux	2.0	2.0	1.8	756.24	748.98	721.27	21.67	21.56	20.96	34.9	34.7	34.4
623	Nursing & residential care facilities - Étab. de soins infirmiers et de soins pour bénéficiaires internes	2.0	2.0	1.9	570.73	559.77	527.28	16.54	16.40	15.21	34.5	34.1	34.7
6231	Nursing care facilities - Établissements de soins infirmiers	1.2	1.2	1.1	506.20	500.20	465.78	14.73	14.77	13.60	34.4	33.9	34.2
6233	Community care facilities for the elderly - Établissements communautaires de soins pour personnes âgées	0.4	0.4	0.4	504.14	475.68	455.19	13.88	13.37	12.62	36.3	35.6	36.1
624	Social assistance - Assistance sociale	2.3	2.3	2.3	562.48	552.53	552.74	14.65	14.33	14.29	38.4	38.6	38.7
6241	Individual & family services - Services individuels et familiaux	1.3	1.3	1.4	597.94	576.41	577.62	14.92	14.52	14.43	40.1	39.7	40.0
6243	Vocational rehabilitation services - Services de réadaptation professionnelle	0.2	0.2	0.2	701.97	705.56	701.25	17.54	17.71	17.55	40.0	39.9	39.9
6244	Child day-care services - Services de garderie	0.8	0.8	0.7	482.77	486.79	482.20	13.73	13.42	13.46	35.2	36.3	35.8
71	Arts, entertainment & recreation - Arts, spectacles et loisirs	1.5	1.4	2.1	888.79	885.07	808.12	22.23	22.08	20.52	40.0	40.1	39.4
7139	Other amusement & recreation industries - Autres services de divertissement et de loisirs	0.8	0.7	1.4	880.81	876.96	752.97	23.42	23.31	20.21	37.6	37.6	37.2
72	Accommodation & food services - Hébergement et services de restauration	3.0	3.0	3.5	539.54	523.06	541.13	14.70	14.30	15.59	36.7	36.6	34.7
721	Accommodation services - Services d'hébergement	1.2	1.2	1.2	560.78	552.88	594.88	13.84	13.76	15.48	40.5	40.2	38.4
7211	Traveller accommodation - Hébergement des voyageurs	1.1	1.1	1.2	538.43	534.35	575.62	13.46	13.43	15.14	40.0	39.8	38.0
722	Food services & drinking places - Services de restauration et débits de boissons	1.8	1.8	2.2	525.41	503.31	510.88	15.38	14.72	15.67	34.2	34.2	32.6
7221	Full-service restaurants - Restaurants à service complet	1.0	1.0	1.4	486.06	461.93	452.58	15.69	14.55	14.78	31.0	31.7	30.6
7222	Limited-service eating places - Établissements de restauration à service restreint	0.6	0.6	0.6	564.33	539.24	602.79	15.26	14.97	17.02	37.0	36.0	35.4
81	Other services (except public administration) - Autres services, sauf les administrations publiques	5.5	5.6	5.5	734.33	736.06	712.15	20.00	20.16	18.81	36.7	36.5	37.9
811	Repair & maintenance - Réparation et entretien	1.2	1.3	1.5	616.76	616.59	604.00	16.67	16.74	15.95	37.0	36.8	37.9
8111	Automotive repair & maintenance - Réparation et entretien de véhicules automobiles	0.6	0.6	0.7	432.31	423.04	449.61	11.67	11.54	11.75	37.0	36.7	38.3
8113	Comm. & ind. mach. & equip. (exc. auto. & electro.) repair & mtnt. - Répar. et entretien mach., mat. comm., ind., sauf auto., électro.	0.2	0.2	0.3	747.09	752.09	666.77	19.51	19.55	17.44	38.3	38.5	38.2
812	Personal & laundry services - Services personnels et services de blanchissage	0.8	0.9	0.9	686.85	687.37	669.51	18.21	18.13	17.39	37.7	37.9	38.5
8121	Personal care services - Services de soins personnels	0.4	0.5	0.5	622.23	625.97	616.71	17.40	17.37	17.11	35.8	36.0	36.0
8123	Dry cleaning & laundry services - Services de nettoyage à sec et de blanchissage	0.2	0.2	0.3	661.91	665.58	645.04	17.10	16.94	15.96	38.7	39.3	40.4
41-91N	Service producing industries - Branche productrice de services	165.8	163.2	164.9	782.20	774.47	746.18	20.92	20.80	20.12	37.4	37.2	37.1
00-91N	Industrial aggregate (including unclassified) - Ensemble des industries y compris les entreprises non classifiées **	186.3	184.0	187.7	796.83	790.52	765.59	21.23	21.13	20.52	37.5	37.4	37.3

* Refer to survey overview. - Voir l'aperçu de l'enquête.

** Earnings and hours exclude unclassified - La rémunération et les heures excluent les non classifiées

Table 7
Estimates of Employment, Average Hourly Earnings and Hours
for Salaried Employees, by Industry, Canada, Provinces and
Territories.

(Continued - suite)

Tableau 7
Estimations de l'emploi, de la rémunération horaire moyenne
et des heures, pour les employés, par industries, Canada,
provinces et territoires.

		Salaried Employees - Employés											
NAICS	Industry	Employment (in thousands)			Average weekly earnings (including overtime)			Average hourly earnings (including overtime)			Average standard work week		
SCIAN	Industrie	Emploi (en milliers)			Rémunération hebdomadaire moyenne (incluant temps supplémentaire)			Rémunération horaire moyenne (incluant temps supplémentaire)			Semaine moyenne normale de travail		
		May p 2002 Mai p	April r 2002 Avril r	May 2001 Mai	May p 2002 Mai p	April r 2002 Avril r	May 2001 Mai	May p 2002 Mai p	April r 2002 Avril r	May 2001 Mai	May p 2002 Mai p	April r 2002 Avril r	May 2001 Mai
SASKATCHEWAN													
21	Mining & oil & gas extraction - Extraction minière et extraction de pétrole et de gaz	3.3	3.3	5.8	\$1,254.93	\$1,259.45	\$1,191.97	\$31.44	\$31.41	\$30.14	39.9	40.1	39.6
211	Oil & gas extraction - Extraction de pétrole et de gaz	0.7	0.7	1.4	1,468.02	1,467.02	1,385.07	35.66	35.53	34.79	41.2	41.3	39.8
212	Mining (except oil & gas) - Extraction minière, sauf l'extraction de pétrole et de gaz	1.5	1.5	2.7	1,218.31	1,220.57	1,172.36	30.54	30.93	29.73	39.9	39.5	39.4
2123	Non-metallic mineral mining & quarrying - Extraction de minerais non métalliques	1.0	0.9	1.8	1,181.05	1,180.79	1,088.86	29.36	29.83	27.57	40.2	39.6	39.5
213	Support activities for mining & oil & gas extraction - Activités de soutien à l'extraction minière, du pétrole et du gaz	1.1	1.1	1.7	1,180.04	1,181.49	1,067.93	30.10	29.40	27.00	39.2	40.2	39.5
23	Construction - Construction	3.2	3.1	3.7	772.34	763.82	774.57	20.17	20.12	19.89	38.3	38.0	38.9
231	Prime contracting - Entrepreneurs principaux	2.2	2.2	2.4	796.60	781.18	829.38	21.01	20.65	21.51	37.9	37.8	38.6
2312	Building construction - Construction de bâtiments	0.7	0.8	0.8	697.24	720.04	783.90	18.13	18.89	19.97	38.5	38.1	39.2
2313	Engineering construction - Travaux de génie	1.4	1.4	1.5	861.92	830.70	857.44	22.91	22.00	22.46	37.6	37.8	38.2
232	Trade contracting - Entrepreneurs spécialisés	1.0	0.9	1.3	716.04	719.26	674.12	18.28	18.78	17.00	39.2	38.3	39.7
2325	Bldg equipment installation - Installation d'équipements techniq.	0.5	0.5	0.6	747.64	738.24	717.03	18.35	18.71	17.97	40.7	39.5	39.9
31-33	Manufacturing - Fabrication	6.0	6.1	7.1	1,024.83	1,021.34	1,023.35	26.60	26.49	26.37	38.5	38.6	38.8
	Non-durable goods - Biens non durables	3.1	3.1	4.0	1,020.14	1,014.86	1,031.61	26.62	26.38	26.63	38.3	38.5	38.7
	Durable goods - Biens durables	2.9	3.0	3.0	1,029.76	1,027.89	1,012.39	26.58	26.59	26.04	38.7	38.7	38.9
311	Food manufacturing - Fabrication d'aliments	1.2	1.2	1.6	936.85	934.20	1,048.35	24.94	24.90	27.10	37.6	37.5	38.7
3116	Meat product manufacturing - Fabrication de produits de viande	0.3	0.2	0.7	1,051.96	1,050.95	955.46	30.08	30.13	25.45	35.0	34.9	37.5
323	Printing & related support activities - Impression et activités connexes de soutien	0.2	0.2	0.3	821.58	820.44	819.45	21.52	21.52	21.22	38.2	38.1	38.6
333	Machinery manufacturing - Fabrication de machines	1.0	1.0	1.0	1,058.96	1,055.53	1,068.46	27.51	27.51	27.40	38.5	38.4	39.0
3331	Agricultural, construction & mining machinery manufacturing - Fabr. de machines pour agri., construction et extraction minière	0.7	0.7	0.7	1,062.63	1,058.03	1,072.87	27.59	27.55	27.72	38.5	38.4	38.7
3345	Navigational, measuring, medical & control instruments mfg - Fabr. d'instruments de navigation, mesure, commande, médicaux	0.2	0.2	0.3	1,065.62	1,064.05	1,017.92	27.83	28.02	25.82	38.3	38.0	39.4
3391	Medical equipment & supplies manufacturing - Fabrication de fournitures et matériel médicaux	0.1	0.1	0.1	837.10	832.99	820.52	22.08	22.03	21.27	37.9	37.8	38.6
11-33N	Goods producing industries - Branche productrice de biens	15.1	15.0	19.1	1,050.03	1,047.68	1,045.81	26.89	26.86	26.66	39.0	39.0	39.2
41-45N	Trade - Commerce	14.6	15.1	17.3	799.45	779.01	764.37	20.43	19.95	19.73	39.1	39.0	38.7
41	Wholesale Trade - Commerce de gros	7.0	7.4	9.4	876.21	843.28	804.70	22.31	21.31	20.76	39.3	39.6	38.8
4152	New motor vehicle parts & accessories whl-dist - Gros-dist de pièces, d'accessoires neufs pour véhicules automobiles	0.4	0.4	0.5	1,014.94	950.58	860.91	24.67	23.64	21.76	41.1	40.2	39.6
416	Building material & supplies whl-dist - Gros-dist de matériaux et fournitures de construction	0.9	0.9	1.2	809.48	806.78	757.90	20.21	20.20	19.28	40.1	39.9	39.3
417	Machinery, equipment & supplies whl-dist - Gros-dist de machines, de matériel et de fournitures	3.3	3.5	4.0	896.50	874.50	829.85	23.20	22.68	21.37	38.6	38.6	38.8
4171	Farm, lawn & garden machinery & equipment whl-dist - Gros-dist de machines, matériel pour l'agri., pelouses et jardinage	1.4	1.5	1.7	964.48	958.49	918.15	25.34	25.30	23.72	38.1	37.9	38.7
4172	Const., forestry, mining & indus. mach. equip. & suppl. whl-dist - Gros-dist mach., matériel, fourn. indus., const., forest., minière	1.2	1.2	1.4	774.32	762.02	714.16	19.61	19.42	18.31	39.5	39.2	39.0
418	Miscellaneous whl-dist - Gros-dist de produits divers	0.8	0.7	1.4	907.39	841.73	893.38	22.51	19.76	23.79	40.3	42.6	37.6
4181	Recyclable material whl-dist - Gros-dist de matières recyclables	0.1	0.1	0.2	728.97	589.38	588.00	18.69	14.18	16.08	39.0	41.6	36.6
4183	Agricultural supplies whl-dist - Gros-dist de fournitures agricoles	0.4	0.3	0.7	956.20	936.90	1,078.61	23.42	21.78	28.60	40.8	43.0	37.7
44-45	Retail trade - Commerce de détail	7.5	7.7	7.9	727.79	717.49	716.48	18.67	18.61	18.51	39.0	38.5	38.7
441	Motor vehicle & parts dealers - Marchands de véhicules automobiles et de leurs pièces	1.7	1.9	1.9	884.04	844.80	880.42	22.87	22.56	22.66	38.7	37.5	38.9
4411	Automobile dealers - Marchands d'automobiles	1.2	1.5	1.4	982.65	913.69	974.31	24.99	24.20	24.34	39.3	37.8	40.0
4413	Automotive parts, accessories & tire stores - Magasins de pièces, de pneus et d'accessoires pour véhicules auto.	0.3	0.3	0.4	562.08	557.91	600.32	16.15	16.25	17.56	34.8	34.3	34.2
445	Food & beverage stores - Magasins d'alimentation	1.5	1.5	1.5	696.51	694.43	684.67	17.68	17.71	17.93	39.4	39.2	38.2
4451	Grocery stores - Épiceries	1.4	1.3	1.3	695.85	692.40	682.28	17.70	17.71	17.95	39.3	39.1	38.0

* Refer to survey overview. - Voir l'aperçu de l'enquête.

** Earnings and hours exclude unclassified - La rémunération et les heures excluent les non classifiées

Table 7
Estimates of Employment, Average Hourly Earnings and Hours
for Salaried Employees, by Industry, Canada, Provinces and
Territories.

(Continued - suite)

Tableau 7
Estimations de l'emploi, de la rémunération horaire moyenne
et des heures, pour les employés, par industries, Canada,
provinces et territoires.

		Salaried Employees - Employés											
NAICS	Industry	Employment (in thousands)			Average weekly earnings (including overtime)			Average hourly earnings (including overtime)			Average standard work week		
SCIAN	Industrie	Emploi (en milliers)			Rémunération hebdomadaire moyenne (incluant temps supplémentaire)			Rémunération horaire moyenne (incluant temps supplémentaire)			Semaine moyenne normale de travail		
		May p 2002 Mai p	April r 2002 Avril r	May 2001 Mai	May p 2002 Mai p	April r 2002 Avril r	May 2001 Mai	May p 2002 Mai p	April r 2002 Avril r	May 2001 Mai	May p 2002 Mai p	April r 2002 Avril r	May 2001 Mai
SASKATCHEWAN													
452	General merchandise stores - Mag. de fournitures de tout genre	0.6	0.6	0.7	\$818.42	\$813.83	\$808.58	\$19.66	\$19.58	\$19.25	41.6	41.6	42.0
4521	Department stores - Grands magasins	0.3	0.3	0.4	838.06	832.69	832.56	20.65	20.67	20.31	40.6	40.3	41.0
4529	Other general merchandise stores - Magasins d'autres fournitures de tout genres	0.3	0.3	0.4	791.00	790.68	784.84	18.35	18.33	18.24	43.1	43.1	43.0
4531	Florists - Fleuristes	0.1	0.1	0.1	361.78	356.78	345.39	10.75	10.83	10.46	33.7	32.9	33.0
4532	Office supplies, stationery & gift stores - Magasins de fournitures de bureau, de papeterie et de cadeaux	0.2	0.2	0.2	479.48	480.19	464.56	12.33	12.29	12.01	38.9	39.1	38.7
4539	Other miscellaneous stores retailers - Autres mag. de détail divers	0.1	0.1	0.1	373.07	373.01	363.37	10.03	10.08	10.15	37.2	37.0	35.8
48-49	Transportation & warehousing - Transport et entreposage	6.5	6.4	6.4	847.83	846.94	815.78	20.59	20.92	20.64	41.2	40.5	39.5
484	Truck transportation - Transport par camion	1.3	1.2	1.2	735.09	732.86	692.91	14.21	14.21	13.66	51.7	51.6	50.7
493	Warehousing & storage - Entreposage	1.2	1.2	1.2	774.76	791.05	756.53	19.74	20.25	20.00	39.3	39.1	37.8
52	Finance & insurance - Finance et assurances	12.6	12.0	12.8	876.92	866.79	849.96	23.86	23.70	23.17	36.8	36.6	36.7
522	Credit intermediation & related activities - Intermédiation financière et activités connexes	7.8	7.5	8.6	922.96	911.96	891.28	25.19	24.74	24.23	36.6	36.9	36.8
5221	Depository credit intermediation - Intermédiation financière par le biais de dépôts	6.6	6.4	7.3	875.34	867.77	872.16	23.93	23.67	23.88	36.6	36.7	36.5
53	Real estate & rental & leasing - Services immobiliers et services de location et de location à bail	3.5	3.4	2.8	783.07	753.81	758.24	20.97	20.28	19.38	37.3	37.2	39.1
531	Real estate - Services immobiliers	3.1	3.0	2.4	781.80	750.72	767.28	21.17	20.50	19.60	36.9	36.6	39.2
5311	Lessors of real estate - Bailleurs de biens immobiliers	1.6	1.6	0.8	752.15	738.37	712.81	20.38	20.20	18.81	36.9	36.5	37.9
5313	Activities related to real estate - Activités liées à l'immobiliers	1.2	1.2	1.3	695.77	687.37	737.02	18.93	18.82	18.30	36.8	36.5	40.3
532	Rental & leasing services - Services de location et location à bail	0.4	0.3	0.4	795.87	774.41	709.88	19.70	18.53	18.20	40.4	41.8	39.0
54	Professional, scientific & technical services - Services professionnels, scientifiques et techniques	6.6	6.3	5.7	844.26	844.85	800.18	22.78	22.76	21.09	37.1	37.1	37.9
5413	Architectural, engineering & related services - Architecture, génie et services connexes	1.2	1.1	0.8	966.74	978.21	957.33	25.08	25.32	23.89	38.5	38.6	40.1
56	Admin. & support, waste managem. & remediation services - Services admin., soutien, gestion des déchets, assainissem.	2.7	2.7	2.7	582.49	588.46	588.75	15.48	15.59	15.50	37.6	37.7	38.0
561	Admin. & support services - Services administratifs et de soutien	2.7	2.6	2.6	581.20	587.88	586.42	15.40	15.52	15.39	37.8	37.9	38.1
5616	Investigation & security services - Services d'enquêtes et sécurité	0.8	0.7	0.7	411.51	409.04	403.69	12.10	12.11	12.10	34.0	33.8	33.4
5617	Services to buildings & dwellings - Services relatifs aux bâtiments et aux logements	0.9	0.9	0.9	516.59	516.31	511.74	13.45	13.44	13.25	38.4	38.4	38.6
61	Educational services - Services d'enseignement	30.5	31.9	29.3	727.20	720.77	686.51	17.76	17.68	17.08	40.9	40.8	40.2
611N	Education special - Éducation spéciale	17.5	18.0	15.5	912.35	911.53	879.47	21.92	22.23	21.49	41.6	41.0	40.9
62	Health care & social assistance - Soins de santé et assistance sociale	8.4	8.4	8.2	656.08	654.55	634.21	18.52	18.46	17.81	35.4	35.5	35.6
621	Ambulatory health care services - Services de soins ambulatoires	2.6	2.6	2.5	637.74	635.10	594.33	19.21	19.23	17.61	33.2	33.0	33.8
622	Hospitals - Hôpitaux	1.2	1.2	1.3	788.24	791.23	757.82	20.82	20.50	20.10	37.9	38.6	37.7
6221	General medical & surgical hospitals - Hôpitaux généraux et hôpitaux de soins chirurgicaux	1.1	1.1	1.2	782.73	785.36	752.54	20.74	20.41	20.04	37.7	38.5	37.6
623	Nursing & residential care facilities - Étab. de soins infirmiers et de soins pour bénéficiaires internes	2.0	2.0	1.9	581.85	575.89	544.53	19.17	19.23	18.49	30.3	30.0	29.5
6231	Nursing care facilities - Établissements de soins infirmiers	1.6	1.6	1.5	600.42	594.23	565.87	19.35	19.42	18.81	31.0	30.6	30.1
624	Social assistance - Assistance sociale	2.7	2.6	2.5	670.91	671.99	677.81	16.66	16.53	16.56	40.3	40.6	40.9
6241	Individual & family services - Services individuels et familiaux	1.6	1.5	1.7	707.08	710.65	691.59	17.49	17.41	16.82	40.4	40.8	41.1
6243	Vocational rehabilitation services - Services de réadaptation professionnelle	0.5	0.4	0.4	768.47	773.47	739.60	20.18	20.10	19.01	38.1	38.5	38.9
6244	Child day-care services - Services de garderie	0.6	0.6	0.4	498.65	502.64	541.54	11.95	12.00	12.74	41.7	41.9	42.5
71	Arts, entertainment & recreation - Arts, spectacles et loisirs	1.5	1.5	1.9	737.11	721.96	697.95	17.98	17.34	17.04	41.0	41.6	41.0

* Refer to survey overview. - Voir l'aperçu de l'enquête.

** Earnings and hours exclude unclassified - La rémunération et les heures excluent les non classifiées

Table 7
Estimates of Employment, Average Hourly Earnings and Hours
for Salaried Employees, by Industry, Canada, Provinces and
Territories.

(Continued - suite)

Tableau 7
Estimations de l'emploi, de la rémunération horaire moyenne
et des heures, pour les employés, par industries, Canada,
provinces et territoires.

		Salaried Employees - Employés											
NAICS	Industry	Employment (in thousands)			Average weekly earnings (including overtime)			Average hourly earnings (including overtime)			Average standard work week		
SCIAN	Industrie	Emploi (en milliers)			Rémunération hebdomadaire moyenne (incluant temps supplémentaire)			Rémunération horaire moyenne (incluant temps supplémentaire)			Semaine moyenne normale de travail		
		May p 2002 Mai p	April r 2002 Avril r	May 2001 Mai	May p 2002 Mai p	April r 2002 Avril r	May 2001 Mai	May p 2002 Mai p	April r 2002 Avril r	May 2001 Mai	May p 2002 Mai p	April r 2002 Avril r	May 2001 Mai
SASKATCHEWAN													
713	Amusement, gambling & recreation industries - Divertissement, loisirs et jeux de hasard et loteries	1.2	1.2	1.6	\$803.77	\$793.10	\$748.98	\$19.59	\$19.00	\$18.35	41.0	41.8	40.8
7131	Amusement parks & arcades - Parcs d'attractions et salles de jeux électroniques	0.1	0.1	0.1	754.71	759.71	820.43	16.23	16.37	17.36	46.5	46.4	47.2
7132	Gambling industries - Jeux de hasard et loteries	0.5	0.5	0.5	663.92	657.61	553.97	13.98	13.92	11.81	47.5	47.2	46.9
72	Accommodation & food services - Hébergement et services de restauration	3.2	3.2	3.0	542.68	524.22	549.06	13.10	12.71	13.53	41.4	41.2	40.6
721	Accommodation services - Services d'hébergement	1.1	1.1	1.0	524.38	514.96	541.51	14.26	14.16	14.62	36.8	36.4	37.0
7211	Traveller accommodation - Hébergement des voyageurs	1.0	1.0	0.9	492.08	485.76	516.67	13.24	13.26	13.72	37.2	36.6	37.7
722	Food services & drinking places - Services de restauration et débits de boissons	2.1	2.1	2.0	552.42	529.08	553.11	12.59	12.08	13.02	43.9	43.8	42.5
7221	Full-service restaurants - Restaurants à service complet	1.1	1.1	1.1	570.02	543.04	580.37	13.22	12.49	14.09	43.1	43.5	41.2
7222	Limited-service eating places - Établissements de restauration à service restreint	0.8	0.8	0.7	525.52	502.48	504.47	11.81	11.47	11.64	44.5	43.8	43.3
81	Other services (except public administration) - Autres services, sauf les administrations publiques	3.4	3.4	3.4	652.85	652.51	638.86	16.95	16.82	16.08	38.5	38.8	39.7
811	Repair & maintenance - Réparation et entretien	1.1	1.2	1.2	636.89	636.19	605.57	17.40	17.49	16.30	36.6	36.4	37.2
8111	Automotive repair & maintenance - Réparation et entretien de véhicules automobiles	0.5	0.5	0.6	466.56	456.94	490.66	13.25	13.13	13.29	35.2	34.8	36.9
8113	Comm. & ind. mach. & equip. (exc. auto. & electro.) repair & mnt. - Répar. et entretien mach., mat. comm., ind., sauf auto., électro.	0.3	0.3	0.4	853.08	856.36	751.38	23.91	24.31	21.86	35.7	35.2	34.4
812	Personal & laundry services - Services personnels et services de blanchissage	0.5	0.5	0.5	568.60	576.57	562.27	13.95	14.00	13.70	40.8	41.2	41.0
8123	Dry cleaning & laundry services - Services de nettoyage à sec et de blanchissage	0.1	0.1	0.1	837.77	842.77	800.00	21.92	21.61	20.57	38.2	39.0	38.9
813	Grant-making, civic, & professional & similar organizations - Fondations, groupes de citoyens, organisations prof., similaires	1.8	1.8	1.6	686.07	685.91	688.06	17.57	17.28	16.65	39.1	39.7	41.3
41-91N	Service producing industries - Branche productrice de services	120.9	121.4	120.8	764.70	756.14	734.39	19.93	19.75	19.24	38.4	38.3	38.2
00-91N	Industrial aggregate (including unclassified) - Ensemble des industries y compris les entreprises non classifiées **	136.0	136.5	139.9	796.33	788.24	776.87	20.72	20.54	20.28	38.4	38.4	38.3
ALBERTA													
113	Forestry & logging - Foresterie et exploitation forestière	0.5	0.5	0.4	910.75	910.24	934.36	22.96	22.95	24.20	39.7	39.7	38.6
1133	Logging - Exploitation forestière	0.5	0.5	0.4	922.98	922.01	945.50	23.09	23.07	24.45	40.0	40.0	38.7
21	Mining & oil & gas extraction - Extraction minière et extraction de pétrole et de gaz	36.9	36.8	40.5	1,365.04	1,360.71	1,313.94	34.34	33.73	32.60	39.8	40.3	40.3
211	Oil & gas extraction - Extraction de pétrole et de gaz	16.7	16.7	18.7	1,567.00	1,566.06	1,476.56	38.98	38.94	36.98	40.2	40.2	39.9
212	Mining (except oil & gas) - Extraction minière, sauf l'extraction de pétrole et de gaz	1.1	1.0	2.0	1,241.43	1,247.61	1,279.43	31.74	31.79	32.15	39.1	39.2	39.8
213	Support activities for mining & oil & gas extraction - Activités de soutien à l'extraction minière, du pétrole et du gaz	19.1	19.1	19.9	1,195.10	1,186.53	1,164.76	30.33	29.29	28.62	39.4	40.5	40.7
22	Utilities - Services publics	5.8	5.6	5.7	1,136.47	1,131.55	1,101.15	29.56	29.61	29.34	38.4	38.2	37.5
23	Construction - Construction	13.6	14.6	18.3	906.00	934.55	881.58	23.01	22.76	21.74	39.4	41.1	40.5
231	Prime contracting - Entrepreneurs principaux	8.3	9.3	10.6	962.07	996.46	922.67	24.78	24.24	23.12	38.8	41.1	39.9
2312	Building construction - Construction de bâtiments	3.8	4.2	3.8	904.65	919.16	906.49	23.35	22.99	22.76	38.7	40.0	39.8
2313	Engineering construction - Travaux de génie	3.7	4.3	6.0	1,025.86	1,053.47	907.87	26.34	24.93	22.74	38.9	42.3	39.9
232	Trade contracting - Entrepreneurs spécialisés	5.3	5.2	7.8	818.64	823.80	825.76	20.34	20.10	19.93	40.2	41.0	41.4
2321	Site preparation work - Préparation du terrain	0.8	0.7	1.0	949.50	953.71	866.14	22.73	23.28	20.50	41.8	41.0	42.3

* Refer to survey overview. - Voir l'aperçu de l'enquête.

** Earnings and hours exclude unclassified - La rémunération et les heures excluent les non classifiées

Table 7
Estimates of Employment, Average Hourly Earnings and Hours
for Salaried Employees, by Industry, Canada, Provinces and
Territories.

(Continued - suite)

Tableau 7
Estimations de l'emploi, de la rémunération horaire moyenne
et des heures, pour les employés, par industries, Canada,
provinces et territoires.

		Salaried Employees - Employés											
NAICS	Industry	Employment (in thousands)			Average weekly earnings (including overtime)			Average hourly earnings (including overtime)			Average standard work week		
SCIAN	Industrie	Emploi (en milliers)			Rémunération hebdomadaire moyenne (incluant temps supplémentaire)			Rémunération horaire moyenne (incluant temps supplémentaire)			Semaine moyenne normale de travail		
		May p 2002 Mai p	April r 2002 Avril r	May 2001 Mai	May p 2002 Mai p	April r 2002 Avril r	May 2001 Mai	May p 2002 Mai p	April r 2002 Avril r	May 2001 Mai	May p 2002 Mai p	April r 2002 Avril r	May 2001 Mai
ALBERTA													
2322	Building structure work - Travaux de gros oeuvre	0.6	0.5	0.8	\$752.38	\$898.43	\$841.45	\$19.44	\$21.33	\$20.32	38.7	42.1	41.4
2324	Building interior finishing work - Finition intérieure de bâtiments	0.9	0.8	1.2	674.58	654.37	661.31	17.68	17.24	16.72	38.2	38.0	39.6
2325	Bldg equipment installation - Installation d'équipements techni.	2.3	2.5	3.7	874.82	862.26	891.80	21.07	20.30	21.23	41.5	42.5	42.0
31-33 Manufacturing - Fabrication		31.8	32.5	34.4	1,105.33	1,101.77	1,077.65	28.11	28.04	27.47	39.3	39.3	39.2
Non-durable goods - Biens non durables		15.7	15.9	17.9	1,110.20	1,105.97	1,089.40	28.52	28.34	27.56	38.9	39.0	39.5
Durable goods - Biens durables		16.2	16.6	16.5	1,100.62	1,097.74	1,064.92	27.73	27.77	27.36	39.7	39.5	38.9
311	Food manufacturing - Fabrication d'aliments	3.0	2.9	3.5	978.81	976.75	1,005.40	25.16	25.21	26.19	38.9	38.7	38.4
3116	Meat product manufacturing - Fabrication de produits de viande	0.9	0.9	1.2	1,031.15	1,030.27	983.53	25.79	25.79	25.69	40.0	40.0	38.3
321	Wood product manufacturing - Fabrication de produits en bois	1.5	1.7	1.8	1,131.20	1,152.97	1,146.90	28.37	29.58	30.12	39.9	39.0	38.1
3211	Sawmills & wood preservation - Scieries et préservation du bois	0.5	0.7	0.8	1,379.15	1,397.45	1,368.67	35.29	36.25	36.12	39.1	38.6	37.9
3219	Other wood product mfg - Fabrication d'autres produits en bois	0.6	0.6	0.5	922.10	920.51	891.57	23.14	23.68	23.17	39.9	38.9	38.5
3221	Pulp, paper & paperboard mills - Usines de pâte à papier, de papier et de carton	0.4	0.4	1.0	1,616.87	1,615.71	1,562.81	39.88	40.00	38.59	40.5	40.4	40.5
3222	Converted paper product manufacturing - Fabrication de produits en papier transformé	0.3	0.3	0.6	937.75	936.89	927.35	25.04	24.34	23.88	37.5	38.5	38.8
3251	Basic chemical mfg - Fabrication de produits chimiques de base	1.4	1.6	1.7	1,531.70	1,477.44	1,440.20	39.52	37.64	39.82	38.8	39.3	36.2
3253	Pesticide, fertilizer & other agricultural chemical manufacturing - Fabr. pesticides, engrais et autres produits chimiques agricoles	0.5	0.6	0.8	1,328.68	1,308.09	991.21	34.63	33.64	22.04	38.4	38.9	45.0
3259	Other chemical product mfg - Fabr. d'autres produits chimiques	0.4	0.6	0.6	1,175.34	1,163.99	1,155.19	30.85	30.00	29.79	38.1	38.8	38.8
3273	Cement & concrete prod. mfg - Fabr. de ciment et prod. en béton	0.7	0.7	1.0	1,059.38	1,055.86	927.45	25.30	25.21	23.06	41.9	41.9	40.2
332	Fabricated metal product mfg - Fabrication de produits métalliques	3.2	3.3	2.9	1,114.38	1,109.35	1,061.08	28.28	28.15	27.51	39.4	39.4	38.6
3323	Architectural & structural metals manufacturing - Fabr. produits architecture et éléments de charpentes métalliques	1.3	1.3	1.3	1,187.92	1,183.58	1,127.79	30.29	30.23	29.19	39.2	39.2	38.6
3324	Boiler, tank & shipping container manufacturing - Fabrication de chaudières, réservoirs et contenants d'expédition	0.5	0.5	0.5	1,249.46	1,240.61	1,173.03	30.80	30.63	30.33	40.6	40.5	38.7
3327	Machine shops, turned product, screw, nut & bolt manufacturing - Ateliers usinage, fabr. produits tournés, vis, écrous et boulons	0.6	0.6	0.5	862.17	857.50	778.61	21.96	21.74	20.27	39.3	39.4	38.4
333	Machinery manufacturing - Fabrication de machines	3.7	3.6	3.2	1,175.07	1,172.10	1,157.43	29.98	29.95	29.09	39.2	39.1	39.8
3331	Agricultural, construction & mining machinery manufacturing - Fabr. de machines pour agri., construction et extraction minière	1.4	1.3	1.2	1,187.00	1,185.77	1,141.16	29.57	29.57	28.87	40.1	40.1	39.5
3339	Other general-purpose machinery manufacturing - Fabrication d'autres machines d'usage général	1.3	1.3	1.1	1,163.91	1,161.05	1,141.96	30.12	30.10	28.61	38.6	38.6	39.9
334	Computer & electronic product manufacturing - Fabrication de produits informatiques et électroniques	2.7	2.9	3.8	1,141.60	1,136.28	1,079.24	28.91	28.99	28.53	39.5	39.2	37.8
3342	Communications equip. mfg - Fabr. de matériel de communication	1.6	1.6	2.1	1,130.70	1,133.07	1,072.78	28.48	28.67	29.52	39.7	39.5	36.3
3345	Navigational, measuring, medical & control instruments mfg - Fabr. d'instruments de navigation, mesure, commande, médicaux	0.6	0.7	0.8	1,406.34	1,402.22	1,364.30	35.65	35.75	34.50	39.5	39.2	39.5
3353	Electrical equipment mfg - Fabrication de matériel électrique	0.5	0.4	0.3	1,097.15	1,091.85	1,171.66	26.72	26.65	28.70	41.1	41.0	40.8
3362	Motor vehicle body & trailer manufacturing - Fabrication de carrosseries et de remorques de véhicules automobiles	0.6	0.6	0.5	865.64	865.14	828.12	21.84	21.84	21.57	39.6	39.6	38.4
3363	Motor vehicle parts mfg - Fabr. de pièces pour véhicules auto.	0.2	0.2	0.2	700.42	698.98	718.40	17.86	17.84	18.51	39.2	39.2	38.8
337	Furniture & related product manufacturing - Fabrication de meubles et de produits connexes	1.2	1.2	1.1	996.98	987.28	979.23	25.53	25.30	25.22	39.0	39.0	38.8
3371	Household & institutional furniture & kitchen cabinet mfg - Fabr. meubles de maison, d'étab. institu. et d'armoire de cuisine	0.6	0.6	0.5	859.37	843.80	840.47	22.27	21.91	21.90	38.6	38.5	38.4
3372	Office furniture (including fixtures) manufacturing - Fabr. de meubles de bureau, y compris les articles d'ameublement	0.5	0.5	0.4	1,124.12	1,123.52	1,119.99	28.41	28.36	28.30	39.6	39.6	39.6
3379	Other furniture-related product manufacturing - Fabrication d'autres produits connexes aux meubles	0.1	0.1	0.1	1,053.19	1,043.60	1,020.52	27.09	26.87	26.85	38.9	38.8	38.0
3391	Medical equipment & supplies manufacturing - Fabrication de fournitures et matériel médicaux	0.6	0.5	0.5	934.31	931.18	903.06	23.99	23.96	23.22	38.9	38.9	38.9
3399	Other miscellaneous mfg - Autres activités diverses de fabrication	0.9	0.8	0.7	849.65	844.06	826.01	22.41	22.38	21.72	37.9	37.7	38.0
11-33N Goods producing industries - Branche productrice de biens		89.4	90.8	99.7	1,180.83	1,179.11	1,138.10	29.94	29.53	28.59	39.4	39.9	39.8
41-45N Trade - Commerce		59.7	60.4	68.5	879.31	863.39	856.41	22.25	21.69	21.86	39.5	39.8	39.2
41	Wholesale Trade - Commerce de gros	31.8	32.7	40.9	964.12	933.30	915.07	24.16	23.04	23.24	39.9	40.5	39.4
415	Motor vehicle & parts whl-dist - Gros-dist de véhicules automobiles et de leurs pièces	2.3	2.4	3.4	1,011.45	963.73	927.66	24.72	23.90	23.19	40.9	40.3	40.0

* Refer to survey overview. - Voir l'aperçu de l'enquête.

** Earnings and hours exclude unclassified - La rémunération et les heures excluent les non classifiées

Table 7
Estimates of Employment, Average Hourly Earnings and Hours
for Salaried Employees, by Industry, Canada, Provinces and
Territories.

(Continued - suite)

Tableau 7
Estimations de l'emploi, de la rémunération horaire moyenne
et des heures, pour les employés, par industries, Canada,
provinces et territoires.

		Salaried Employees - Employés											
NAICS	Industry	Employment (in thousands)			Average weekly earnings (including overtime)			Average hourly earnings (including overtime)			Average standard work week		
SCIAN	Industrie	Emploi (en milliers)			Rémunération hebdomadaire moyenne (incluant temps supplémentaire)			Rémunération horaire moyenne (incluant temps supplémentaire)			Semaine moyenne normale de travail		
		May p 2002 Mai p	April r 2002 Avril r	May 2001 Mai	May p 2002 Mai p	April r 2002 Avril r	May 2001 Mai	May p 2002 Mai p	April r 2002 Avril r	May 2001 Mai	May p 2002 Mai p	April r 2002 Avril r	May 2001 Mai
ALBERTA													
416	Building material & supplies whl-dist - Gros-dist de matériaux et fournitures de construction	4.5	4.7	6.5	\$896.26	\$879.09	\$889.45	\$22.01	\$21.85	\$22.41	40.7	40.2	39.7
4161	Electrical, plumbing, heating & a/c equipment & supplies whl-dist - Gros-dist matériel et fourn. élec., plomberie, chauffage, climat.	1.6	1.6	2.5	941.31	926.50	926.83	23.16	23.04	23.38	40.6	40.2	39.6
4163	Lumber, millwork, hardware & other building supplies whl-dist - Gros-dist bois d'oeuvre, menui. préfab., quinc., fourn. construc.	2.2	2.3	3.0	859.51	838.74	866.56	21.19	20.89	21.89	40.6	40.2	39.6
417	Machinery, equipment & supplies whl-dist - Gros-dist de machines, de matériel et de fournitures	15.3	15.3	18.1	1,020.78	1,001.56	1,007.18	25.96	25.22	25.52	39.3	39.7	39.5
4171	Farm, lawn & garden machinery & equipment whl-dist - Gros-dist de machines, matériel pour l'agri., pelouses et jardinage	1.8	1.8	1.9	1,018.15	1,037.85	963.22	26.53	26.87	24.64	38.4	38.6	39.1
4172	Const., forestry, mining & indus. mach. equip. & suppl. whl-dist - Gros-dist mach., matériel, fourn. indus., const., forest., minière	7.5	7.5	9.4	1,063.68	1,050.66	1,024.97	26.54	25.81	25.79	40.1	40.7	39.7
4173	Computer & communications equipment & supplies whl-dist - Gros-dist d'ordinateurs et de matériel de communication	2.9	2.9	3.3	1,224.93	1,192.30	1,324.68	31.43	30.44	33.81	39.0	39.2	39.2
4179	Other machinery, equipment & supplies whl-dist - Gros-dist d'autres machines, matériel et fournitures	3.0	3.2	3.4	714.63	689.81	673.45	18.64	17.92	17.18	38.3	38.5	39.2
418	Miscellaneous whl-dist - Gros-dist de produits divers	2.7	2.8	4.6	967.14	874.93	870.17	23.58	20.77	22.87	41.0	42.1	38.0
4181	Recyclable material whl-dist - Gros-dist de matières recyclables	0.4	0.4	0.6	847.17	729.76	687.11	21.33	18.09	18.56	39.7	40.3	37.0
4182	Paper, paper product & disposable plastic product whl-dist - Gros-dist de papier, produits du papier et de plastique jetables	0.5	0.5	0.8	826.35	730.44	798.04	20.41	17.11	21.04	40.5	42.7	37.9
4183	Agricultural supplies whl-dist - Gros-dist de fournitures agricoles	0.8	0.8	1.5	918.69	859.95	907.90	22.14	20.93	23.86	41.5	41.1	38.0
4184	Chemical (except agricultural) & allied product whl-dist - Gros-dist de produits chimiques et analogues, sauf agricoles	0.5	0.5	0.8	1,323.39	1,143.04	1,072.65	31.05	25.95	27.40	42.6	44.0	39.1
4189	Other miscellaneous whl-dist - Gros-dist d'autres produits divers	0.6	0.6	0.9	918.95	868.09	813.37	22.88	20.45	21.50	40.2	42.4	37.8
419	Wholesale agents & brokers - Agents, courtiers commerce de gros	1.2	1.2	2.0	1,013.79	888.84	718.39	24.89	21.56	18.92	40.7	41.2	38.0
44-45	Retail trade - Commerce de détail	28.0	27.6	27.6	782.92	780.61	769.62	20.04	20.03	19.80	39.1	39.0	38.9
445	Food & beverage stores - Magasins d'alimentation	6.4	6.3	6.2	779.25	777.49	762.70	20.81	20.84	21.05	37.5	37.3	36.2
4451	Grocery stores - Épiceries	5.9	5.9	5.7	801.27	800.24	786.10	21.41	21.45	21.73	37.4	37.3	36.2
452	General merchandise stores - Mag. de fournitures de tout genre	1.7	1.8	1.8	728.35	716.87	716.60	17.71	17.60	17.21	41.1	40.7	41.6
4521	Department stores - Grands magasins	1.1	1.2	1.2	710.94	695.81	702.39	17.26	17.14	16.73	41.2	40.6	42.0
4529	Other general merchandise stores - Magasins d'autres fournitures de tout genres	0.6	0.6	0.6	760.66	758.41	744.21	18.54	18.50	18.15	41.0	41.0	41.0
453	Miscellaneous store retailers - Magasins de détail divers	2.0	1.9	1.9	605.71	598.95	582.27	15.19	15.02	14.68	39.9	39.9	39.7
4531	Florists - Fleuristes	0.3	0.3	0.3	504.24	499.24	485.02	13.48	13.35	12.84	37.4	37.4	37.8
4532	Office supplies, stationery & gift stores - Magasins de fournitures de bureau, de papeterie et de cadeaux	0.9	0.9	0.9	555.79	550.79	543.35	14.16	14.12	14.15	39.3	39.0	38.4
4539	Other miscellaneous stores retailers - Autres mag. de détail divers	0.6	0.6	0.5	702.52	694.58	661.66	17.18	16.85	16.10	40.9	41.2	41.1
4541	Electronic shopping & mail-order houses - Entreprises de télémagasinage et de vente par correspondance	0.2	0.2	0.2	585.54	583.68	574.72	14.09	13.89	14.01	41.6	42.0	41.0
4543	Direct selling establishments - Établissements de vente directe	1.5	1.5	1.5	985.15	980.15	982.59	24.80	24.32	25.02	39.7	40.3	39.3
48-49	Transportation & warehousing - Transport et entreposage	21.9	22.0	23.3	902.16	904.46	883.45	22.74	22.81	22.75	39.7	39.7	38.8
484	Truck transportation - Transport par camion	5.1	5.1	5.2	805.10	802.85	761.77	19.33	19.35	18.63	41.7	41.5	40.9
4841	General freight trucking - Transport par camion de marchandises diverses	2.5	2.5	2.5	765.06	764.35	727.27	18.33	18.35	17.79	41.7	41.6	40.9
4842	Specialized freight trucking - Transport par camion de marchandises spéciales	2.6	2.6	2.7	844.25	839.46	794.14	20.30	20.30	19.41	41.6	41.4	40.9
485	Transit & ground passenger transportation - Transport en commun et transport terrestre de voyageurs	1.9	1.9	2.0	769.56	767.91	695.51	16.95	17.08	16.57	45.4	45.0	42.0
4851	Urban transit systems - Services urbains de transport en commun	0.9	0.9	0.8	927.20	925.42	892.26	17.78	17.96	17.83	52.2	51.5	50.0
4854	School & employee bus transportation - Transport scolaire et transport d'employés par autobus	0.5	0.5	0.8	541.85	542.80	503.11	14.65	14.69	14.26	37.0	37.0	35.3
4881	Support activities for air transportation - Activités de soutien au transport aérien	1.3	1.3	1.2	935.44	929.17	913.65	20.24	20.17	19.66	46.2	46.1	46.5
4884	Support activities for road transportation - Activités de soutien au transport routier	0.6	0.6	0.6	755.45	753.94	736.05	21.61	21.65	21.27	35.0	34.8	34.6
4885	Freight transportation arrangement - Intermédiaires en transport de marchandises	0.5	0.7	0.7	1,041.89	1,039.23	1,025.45	19.53	19.57	19.11	53.3	53.1	53.7
492	Couriers & messengers - Messageries et services de messagers	3.1	3.1	3.0	696.94	695.62	671.15	19.09	19.06	18.69	36.5	36.5	35.9
4921	Couriers - Messageries	2.6	2.7	2.7	660.22	665.29	642.25	18.02	18.17	17.82	36.6	36.6	36.0
493	Warehousing & storage - Entreposage	1.7	1.8	1.8	776.63	780.96	748.68	19.89	20.03	18.84	39.0	39.0	39.7

* Refer to survey overview. - Voir l'aperçu de l'enquête.

** Earnings and hours exclude unclassified - La rémunération et les heures excluent les non classifiées

Table 7

Estimates of Employment, Average Hourly Earnings and Hours for Salaried Employees, by Industry, Canada, Provinces and Territories.

(Continued - suite)

Tableau 7

Estimations de l'emploi, de la rémunération horaire moyenne et des heures, pour les employés, par industries, Canada, provinces et territoires.

		Salaried Employees - Employés											
NAICS	Industry	Employment (in thousands)			Average weekly earnings (including overtime)			Average hourly earnings (including overtime)			Average standard work week		
SCIAN	Industrie	Emploi (en milliers)			Rémunération hebdomadaire moyenne (incluant temps supplémentaire)			Rémunération horaire moyenne (incluant temps supplémentaire)			Semaine moyenne normale de travail		
		May 2002 Mai p	April 2002 Avril r	May 2001 Mai	May 2002 Mai p	April 2002 Avril r	May 2001 Mai	May 2002 Mai p	April 2002 Avril r	May 2001 Mai	May 2002 Mai p	April 2002 Avril r	May 2001 Mai
ALBERTA													
51	Information & cultural industries - Industrie de l'information et industrie culturelle	14.2	14.3	14.3	\$929.01	\$921.03	\$898.38	\$23.97	\$23.87	\$23.78	38.8	38.6	37.8
513	Broadcasting & telecommuni. - Radiotélévision et télécommuni.	7.3	7.4	7.5	871.93	861.79	855.10	22.88	22.76	23.12	38.1	37.9	37.0
52	Finance & insurance - Finance et assurances	32.0	30.6	32.5	960.62	965.31	923.41	25.88	26.14	25.14	37.1	36.9	36.7
522	Credit intermediation & related activities - Intermédiation financière et activités connexes	15.4	15.4	16.8	942.26	922.40	867.22	25.66	24.95	23.52	36.7	37.0	36.9
5221	Depository credit intermediation - Intermédiation financière par le biais de dépôts	13.1	12.8	14.2	966.79	951.62	880.61	26.29	25.67	23.80	36.8	37.1	37.0
53	Real estate & rental & leasing - Services immobiliers et services de location et de location à bail	9.5	8.4	9.8	839.11	810.90	763.83	21.38	21.00	19.20	39.2	38.6	39.8
531	Real estate - Services immobiliers	6.6	5.9	6.4	721.21	687.92	613.50	19.69	19.12	16.33	36.6	36.0	37.6
5311	Lessors of real estate - Bailleurs de biens immobiliers	3.3	2.8	3.3	695.35	681.26	587.58	19.00	18.93	15.32	36.6	36.0	38.4
5313	Activities related to real estate - Activités liées à l'immobiliers	2.0	1.9	1.7	636.29	628.99	569.60	17.43	17.57	15.60	36.5	35.8	36.5
54	Professional, scientific & technical services - Services professionnels, scientifiques et techniques	50.6	49.7	43.0	1,043.47	1,037.58	1,042.23	27.04	26.85	26.46	38.6	38.6	39.4
5413	Architectural, engineering & related services - Architecture, génie et services connexes	17.4	17.5	12.2	1,128.22	1,112.36	1,187.21	28.45	27.75	29.28	39.7	40.1	40.5
56	Admin. & support, waste managemt. & remediation services - Services admin., soutien, gestion des déchets, assainissem.	15.1	14.6	14.8	899.26	896.99	881.47	22.86	22.71	22.23	39.3	39.5	39.7
561	Admin. & support services - Services administratifs et de soutien	14.1	13.5	13.7	893.26	890.88	874.56	22.75	22.60	22.08	39.3	39.4	39.6
5613	Employment services - Services d'emploi	2.9	2.6	2.6	983.52	1,000.06	965.91	26.51	26.84	26.04	37.1	37.3	37.1
5617	Services to buildings & dwellings - Services relatifs aux bâtiments et aux logements	4.5	4.3	4.5	689.21	685.97	685.37	17.67	17.50	17.14	39.0	39.2	40.0
61	Educational services - Services d'enseignement	95.8	96.7	93.1	690.95	676.46	654.41	20.78	20.40	19.66	33.3	33.2	33.3
611N	Education special - Éducation spéciale	53.4	53.8	51.0	880.46	863.29	833.36	25.50	25.00	23.72	34.5	34.5	35.1
62	Health care & social assistance - Soins de santé et assistance sociale	18.1	18.0	16.8	765.77	766.55	730.03	19.32	19.21	18.35	39.6	39.9	39.8
621	Ambulatory health care services - Services de soins ambulatoires	7.0	7.1	6.8	872.53	872.09	829.27	20.31	20.05	19.65	43.0	43.5	42.2
6211	Offices of physicians - Cabinets de médecins	2.7	2.7	2.7	906.80	901.13	846.86	20.30	19.87	19.41	44.7	45.3	43.6
6212	Offices of dentists - Cabinets de dentistes	2.1	2.2	2.0	1,048.08	1,054.12	1,008.65	22.56	22.20	22.34	46.5	47.5	45.1
6213	Offices of other health practitioners - Cabinets d'autres praticiens	0.8	0.9	0.8	750.78	773.16	726.02	16.85	17.12	16.12	44.6	45.2	45.0
6221	General medical & surgical hospitals - Hôpitaux généraux et hôpitaux de soins chirurgicaux	2.4	2.4	2.3	943.47	941.27	878.33	28.79	28.72	26.70	32.8	32.8	32.9
623	Nursing & residential care facilities - Étab. de soins infirmiers et de soins pour bénéficiaires internes	1.9	1.8	1.9	580.40	574.46	533.63	12.87	12.61	11.63	45.1	45.5	45.9
6231	Nursing care facilities - Établissements de soins infirmiers	1.1	1.0	1.2	581.46	575.31	534.59	12.53	12.23	11.32	46.4	47.0	47.2
6239	Other residential care facilities - Autres établissements de soins pour bénéficiaires internes	0.5	0.4	0.5	595.06	588.88	546.60	13.83	13.62	12.64	43.0	43.2	43.2
6241	Individual & family services - Services individuels et familiaux	2.0	1.9	2.0	583.74	574.74	571.37	15.13	14.82	14.86	38.6	38.8	38.5
6243	Vocational rehabilitation services - Services de réadaptation professionnelle	0.9	0.8	0.7	678.27	681.90	682.91	19.37	19.41	18.91	35.0	35.1	36.1
6244	Child day-care services - Services de garderie	1.7	1.7	1.5	523.63	520.19	509.65	13.59	13.43	12.97	38.5	38.7	39.3
7132	Gambling industries - Jeux de hasard et loteries	1.0	1.0	0.9	636.28	640.00	612.90	17.18	17.72	17.11	37.0	36.1	35.8
7139	Other amusement & recreation industries - Autres services de divertissement et de loisirs	3.0	2.9	3.8	932.37	928.00	855.90	22.32	22.20	20.15	41.8	41.8	42.5
72	Accommodation & food services - Hébergement et services de restauration	10.8	10.3	10.4	588.16	570.08	582.70	15.70	15.35	15.44	37.5	37.1	37.7
721	Accommodation services - Services d'hébergement	3.4	3.2	3.6	657.75	650.54	636.45	17.10	17.12	16.54	38.5	38.0	38.5

* Refer to survey overview. - Voir l'aperçu de l'enquête.

** Earnings and hours exclude unclassified - La rémunération et les heures excluent les non classifiées

Table 7

Estimates of Employment, Average Hourly Earnings and Hours for Salaried Employees, by Industry, Canada, Provinces and Territories.

(Continued - suite)

Tableau 7

Estimations de l'emploi, de la rémunération horaire moyenne et des heures, pour les employés, par industries, Canada, provinces et territoires.

		Salaried Employees - Employés											
NAICS	Industry	Employment (in thousands)			Average weekly earnings (including overtime)			Average hourly earnings (including overtime)			Average standard work week		
SCIAN	Industrie	Emploi (en milliers)			Rémunération hebdomadaire moyenne (incluant temps supplémentaire)			Rémunération horaire moyenne (incluant temps supplémentaire)			Semaine moyenne normale de travail		
		May p 2002 Mai p	April r 2002 Avril r	May 2001 Mai	May p 2002 Mai p	April r 2002 Avril r	May 2001 Mai	May p 2002 Mai p	April r 2002 Avril r	May 2001 Mai	May p 2002 Mai p	April r 2002 Avril r	May 2001 Mai
ALBERTA													
722	Food services & drinking places - Services de restauration et débits de boissons	7.4	7.1	6.8	\$556.73	\$533.72	\$554.61	\$15.05	\$14.53	\$14.85	37.0	36.7	37.3
7221	Full-service restaurants - Restaurants à service complet	3.9	3.7	3.7	553.88	528.59	553.55	16.52	16.00	16.09	33.5	33.0	34.4
7222	Limited-service eating places - Établissements de restauration à service restreint	2.7	2.5	2.4	504.27	482.71	501.57	12.57	12.06	12.59	40.1	40.0	39.8
8111	Automotive repair & maintenance - Réparation et entretien de véhicules automobiles	2.2	2.3	2.2	557.31	546.79	574.41	15.63	15.50	15.13	35.6	35.3	38.0
8113	Comm. & ind. mach. & equip. (exc. auto. & electro.) repair & mtnt. - Répar. et entretien mach., mat. comm., ind., sauf auto., électro.	1.7	1.6	1.6	857.64	850.94	819.66	21.02	21.16	19.65	40.8	40.2	41.7
91	Public administration - Administrations publiques	49.8	48.9	48.6	843.93	840.65	817.01	24.67	24.65	24.29	34.2	34.1	33.6
912	Provincial & territorial public administration - Administrations provinciales et territoriales	19.5	19.2	19.4	842.99	841.06	822.16	26.08	26.06	25.61	32.3	32.3	32.1
913	Local, municipal & regional public administration - Administrations publiques locales, municipales et régionales	9.5	9.4	8.7	888.62	881.79	844.03	23.69	23.52	23.91	37.5	37.5	35.3
41-91N	Service producing industries - Branche productrice de services	405.1	400.8	401.9	841.85	833.06	814.13	22.80	22.58	22.08	36.9	36.9	36.9
00-91N	Industrial aggregate (including unclassified) - Ensemble des industries y compris les entreprises non classifiées **	494.6	491.6	501.6	903.16	896.96	878.50	24.17	23.95	23.45	37.4	37.5	37.5
BRITISH COLUMBIA - COLOMBIE-BRITANNIQUE													
11	Forestry, logging & support - Foresterie, exploitation et soutien	7.9	6.8	6.3	992.96	1,009.72	983.57	25.95	26.36	25.72	38.3	38.3	38.2
113	Forestry & logging - Foresterie et exploitation forestière	3.0	3.1	3.1	1,150.80	1,149.19	1,080.57	29.88	29.83	28.25	38.5	38.5	38.2
1133	Logging - Exploitation forestière	2.9	3.0	3.0	1,163.97	1,163.44	1,092.49	30.16	30.13	28.53	38.6	38.6	38.3
1153	Support activities for forestry - Activités de soutien à la foresterie	4.8	3.7	3.2	894.05	893.25	890.39	23.47	23.42	23.28	38.1	38.1	38.2
21	Mining & oil & gas extraction - Extraction minière et extraction de pétrole et de gaz	4.0	3.9	5.1	1,384.06	1,383.02	1,290.53	34.32	34.23	32.62	40.3	40.4	39.6
211	Oil & gas extraction - Extraction de pétrole et de gaz	0.4	0.4	0.7	1,374.01	1,373.03	1,244.89	33.82	33.81	31.39	40.6	40.6	39.7
212	Mining (except oil & gas) - Extraction minière, sauf l'extraction de pétrole et de gaz	2.8	2.7	3.3	1,433.51	1,433.35	1,356.53	35.49	35.46	34.31	40.4	40.4	39.5
2122	Metal ore mining - Extraction de minerais métalliques	0.8	0.8	1.5	1,652.87	1,649.22	1,442.57	40.91	40.78	36.68	40.4	40.4	39.3
213	Support activities for mining & oil & gas extraction - Activités de soutien à l'extraction minière, du pétrole et du gaz	0.8	0.8	1.1	1,216.92	1,208.29	1,127.41	30.46	30.05	28.46	39.9	40.2	39.6
22	Utilities - Services publics	4.2	4.2	4.2	1,130.96	1,125.73	1,115.90	28.26	28.31	27.89	40.0	39.8	40.0
23	Construction - Construction	13.1	14.1	15.0	851.54	851.59	837.52	22.15	21.78	21.27	38.4	39.1	39.4
231	Prime contracting - Entrepreneurs principaux	8.7	9.8	9.1	895.21	895.11	888.75	23.60	23.10	22.96	37.9	38.8	38.7
2312	Building construction - Construction de bâtiments	4.0	4.7	3.9	835.26	842.06	851.94	21.59	21.61	21.48	38.7	39.0	39.7
2313	Engineering construction - Travaux de génie	3.5	3.9	4.0	990.05	965.37	911.28	26.87	25.07	24.28	36.9	38.5	37.5
232	Trade contracting - Entrepreneurs spécialisés	4.4	4.3	5.9	765.50	752.23	758.77	19.41	18.86	18.78	39.4	39.9	40.4
2321	Site preparation work - Préparation du terrain	0.6	0.5	0.8	761.44	764.93	745.96	19.60	19.10	18.36	38.8	40.0	40.6
2322	Building structure work - Travaux de gros oeuvre	0.5	0.4	0.6	771.69	690.65	683.03	19.78	17.07	17.19	39.0	40.5	39.7
2323	Building exterior finishing work - Finition extérieure de bâtiments	0.6	0.6	0.7	686.79	706.35	745.97	18.22	19.08	19.16	37.7	37.0	38.9
2324	Building interior finishing work - Finition intérieure de bâtiments	0.7	0.6	0.9	653.22	620.08	592.33	17.58	16.74	15.25	37.2	37.0	38.8
2325	Bldg equipment installation - Installation d'équipements techniq.	1.9	2.0	2.7	833.36	815.00	852.30	20.24	19.61	20.52	41.2	41.6	41.5
31-33	Manufacturing - Fabrication	36.0	36.1	40.3	1,054.87	1,053.50	1,020.58	26.87	26.82	26.18	39.3	39.3	39.0
	Non-durable goods - Biens non durables	17.0	16.8	18.8	977.71	975.57	928.89	25.17	25.06	23.94	38.8	38.9	38.8
	Durable goods - Biens durables	18.9	19.2	21.5	1,124.22	1,121.69	1,100.61	28.36	28.34	28.12	39.6	39.6	39.1
311	Food manufacturing - Fabrication d'aliments	4.4	4.0	4.7	862.48	873.27	891.87	22.82	23.19	22.95	37.8	37.7	38.9
3116	Meat product manufacturing - Fabrication de produits de viande	0.6	0.6	1.2	902.00	900.95	1,008.06	25.16	25.19	26.22	35.9	35.8	38.4

* Refer to survey overview. - Voir l'aperçu de l'enquête.

** Earnings and hours exclude unclassified - La rémunération et les heures excluent les non classifiées

Table 7
Estimates of Employment, Average Hourly Earnings and Hours
for Salaried Employees, by Industry, Canada, Provinces and
Territories.

(Continued - suite)

Tableau 7
Estimations de l'emploi, de la rémunération horaire moyenne
et des heures, pour les employés, par industries, Canada,
provinces et territoires.

		Salaried Employees - Employés											
NAICS	Industry	Employment (in thousands)			Average weekly earnings (including overtime)			Average hourly earnings (including overtime)			Average standard work week		
SCIAN	Industrie	Emploi (en milliers)			Rémunération hebdomadaire moyenne (incluant temps supplémentaire)			Rémunération horaire moyenne (incluant temps supplémentaire)			Semaine moyenne normale de travail		
		May p 2002 Mai p	April r 2002 Avril r	May 2001 Mai	May p 2002 Mai p	April r 2002 Avril r	May 2001 Mai	May p 2002 Mai p	April r 2002 Avril r	May 2001 Mai	May p 2002 Mai p	April r 2002 Avril r	May 2001 Mai
BRITISH COLUMBIA - COLOMBIE-BRITANNIQUE													
3117	Seafood product preparation & packaging - Préparation et conditionnement de poissons et fruits de mer	1.1	0.7	1.0	\$754.03	\$752.97	\$754.04	\$19.48	\$19.44	\$18.99	38.7	38.7	39.7
3118	Bakeries & tortilla manufacturing - Boulangeries et fabr. de tortillas	0.7	0.7	0.7	819.17	818.94	795.41	22.05	22.13	21.59	37.2	37.0	36.8
321	Wood product manufacturing - Fabrication de produits en bois	4.7	4.7	6.5	1,130.13	1,126.16	1,092.32	28.06	28.15	28.82	40.3	40.0	37.9
3211	Sawmills & wood preservation - Scieries et préservation du bois	3.0	3.1	4.4	1,142.71	1,140.87	1,095.84	28.38	28.49	28.99	40.3	40.1	37.8
3212	Veneer, plywood & engineered wood product mfg - Fabr. de placages, contreplaqués et produits en bois reconstitué	0.8	0.8	1.0	1,267.08	1,263.74	1,225.07	31.54	31.67	32.40	40.2	39.9	37.8
3219	Other wood product mfg - Fabrication d'autres produits en bois	0.9	0.9	1.0	960.08	951.56	935.51	23.78	23.81	24.30	40.4	40.0	38.5
322	Paper manufacturing - Fabrication du papier	2.8	3.0	3.9	1,187.93	1,187.10	1,048.25	30.27	29.68	26.78	39.2	40.0	39.1
3221	Pulp, paper & paperboard mills - Usines de pâte à papier, de papier et de carton	2.4	2.6	3.3	1,213.62	1,211.80	1,053.33	30.77	30.07	26.82	39.4	40.3	39.3
3222	Converted paper product manufacturing - Fabrication de produits en papier transformé	0.4	0.4	0.6	1,031.90	1,029.09	1,022.39	27.13	27.04	26.55	38.0	38.1	38.5
3251	Basic chemical mfg - Fabrication de produits chimiques de base	0.3	0.4	0.5	1,441.55	1,430.40	1,206.91	37.63	37.01	33.17	38.3	38.6	36.4
3254	Pharmaceutical & medicine manufacturing - Fabrication de produits pharmaceutiques et de médicaments	0.4	0.4	0.4	950.83	876.66	770.73	25.11	22.98	20.52	37.9	38.2	37.6
3256	Soap, cleaning compound & toilet preparation manufacturing - Fabrication de savons, de détachants et de produits de toilette	0.3	0.3	0.5	660.18	653.60	457.36	17.61	17.13	12.97	37.5	38.2	35.3
3259	Other chemical product mfg - Fabr. d'autres produits chimiques	0.2	0.2	0.3	1,082.87	967.17	797.25	28.53	25.08	20.81	38.0	38.6	38.3
3261	Plastic product mfg - Fabrication de produits en plastique	1.3	1.4	1.1	1,115.22	1,109.10	1,076.32	28.68	28.45	27.00	38.9	39.0	39.9
3272	Glass & glass product mfg - Fabr. de verre et de produits en verre	0.6	0.6	0.3	719.83	715.51	691.26	18.82	18.80	18.26	38.3	38.1	37.9
3273	Cement & concrete prod. mfg - Fabr. de ciment et prod. en béton	0.6	0.6	0.9	1,153.00	1,149.05	1,120.14	27.68	27.55	28.04	41.7	41.7	39.9
332	Fabricated metal product mfg - Fabrication de produits métalliques	1.9	2.0	1.9	1,131.72	1,123.11	1,084.34	29.35	29.16	28.20	38.6	38.5	38.5
3323	Architectural & structural metals manufacturing - Fabr. produits architecture et éléments de charpentes métalliques	0.8	0.8	0.8	1,049.35	1,039.83	998.19	26.95	26.73	25.83	38.9	38.9	38.6
3327	Machine shops, turned product, screw, nut & bolt manufacturing - Ateliers usinage, fabr. produits tournés, vis, écrous et boulons	0.4	0.4	0.3	1,199.28	1,203.56	1,256.52	31.27	31.16	32.87	38.4	38.6	38.2
3329	Other fabricated metal prod. mfg - Fabr. d'autres prod. métalliques	0.2	0.2	0.1	1,195.06	1,184.79	1,017.43	30.82	30.63	26.35	38.8	38.7	38.6
333	Machinery manufacturing - Fabrication de machines	3.1	3.0	2.2	1,179.13	1,173.34	1,195.53	30.15	30.09	29.24	39.1	39.0	40.9
3332	Industrial machinery mfg - Fabrication de machines industrielles	1.8	1.8	0.8	1,211.32	1,207.11	1,330.07	30.57	30.54	31.24	39.6	39.5	42.6
3339	Other general-purpose machinery manufacturing - Fabrication d'autres machines d'usage général	0.3	0.4	0.3	1,124.45	1,122.46	1,070.14	31.16	31.13	27.04	36.1	36.1	39.6
3344	Semiconductor & other electronic component manufacturing - Fabr. de semi-conducteurs et d'autres composants électroniques	0.8	1.0	1.3	1,272.21	1,266.95	1,077.01	31.67	31.58	27.03	40.2	40.1	39.8
3345	Navigational, measuring, medical & control instruments mfg - Fabr. d'instruments de navigation, mesure, commande, médicaux	0.6	0.5	1.1	1,199.11	1,201.04	1,139.47	29.02	29.01	28.27	41.3	41.4	40.3
3353	Electrical equipment mfg - Fabrication de matériel électrique	0.2	0.2	0.2	1,248.34	1,243.63	1,293.04	29.21	29.17	31.20	42.7	42.6	41.5
3359	Other electrical equipment & component manufacturing - Fabr. d'autres types de matériel et de composants électriques	0.3	0.3	0.4	1,122.55	1,122.02	1,105.29	27.39	27.36	25.96	41.0	41.0	42.6
336	Transportation equipment mfg - Fabr. de matériel de transport	2.5	2.5	2.4	1,016.99	1,015.48	971.32	25.94	25.91	24.96	39.2	39.2	38.9
3362	Motor vehicle body & trailer manufacturing - Fabrication de carrosseries et de remorques de véhicules automobiles	0.4	0.4	0.4	885.84	886.62	858.25	22.84	22.77	22.21	38.8	38.9	38.6
3364	Aerospace product & parts manufacturing - Fabrication de produits aérospatiaux et de leurs pièces	0.8	0.8	0.7	1,016.35	1,015.40	936.81	26.18	26.19	23.87	38.8	38.8	39.2
3366	Ship & boat building - Construction de navires et d'embarcations	0.7	0.7	0.8	1,078.13	1,082.34	1,057.74	27.54	27.59	26.76	39.1	39.2	39.5
3371	Household & institutional furniture & kitchen cabinet mfg - Fabr. meubles de maison, d'étab. instit. et d'armoire de cuisine	0.8	0.8	0.7	928.56	919.47	900.28	24.03	23.92	23.09	38.6	38.4	39.0
3372	Office furniture (including fixtures) manufacturing - Fabr. de meubles de bureau, y compris les articles d'ameublement	0.1	0.1	0.1	1,108.46	1,105.76	1,206.53	28.43	28.43	32.38	39.0	38.9	37.3
3391	Medical equipment & supplies manufacturing - Fabrication de fournitures et matériel médicaux	0.8	0.8	0.7	939.42	936.29	914.10	23.88	23.86	23.15	39.3	39.2	39.5
3399	Other miscellaneous mfg - Autres activités diverses de fabrication	1.2	1.1	1.0	890.72	881.22	853.73	22.77	22.53	21.75	39.1	39.1	39.2
11-33N Goods producing industries - Branche productrice de biens		65.2	65.1	70.9	1,031.61	1,029.75	1,003.81	26.39	26.24	25.67	39.1	39.2	39.1
41-45N Trade - Commerce		63.4	63.8	71.0	881.22	872.34	859.62	22.16	21.79	21.73	39.8	40.0	39.6
41	Wholesale Trade - Commerce de gros	33.4	34.2	41.9	955.78	935.85	909.91	24.10	23.27	23.20	39.7	40.2	39.2
414	Personal & household goods whl-dist - Gros-dist d'articles personnels et ménagers	4.3	3.9	3.9	872.21	874.40	881.44	23.03	23.10	22.88	37.9	37.8	38.5
415	Motor vehicle & parts whl-dist - Gros-dist de véhicules automobiles et de leurs pièces	2.6	2.8	3.8	906.30	892.53	902.72	22.38	22.26	22.82	40.5	40.1	39.6

* Refer to survey overview. - Voir l'aperçu de l'enquête.

** Earnings and hours exclude unclassified - La rémunération et les heures excluent les non classifiées

Table 7
Estimates of Employment, Average Hourly Earnings and Hours
for Salaried Employees, by Industry, Canada, Provinces and
Territories.

(Continued - suite)

Tableau 7
Estimations de l'emploi, de la rémunération horaire moyenne
et des heures, pour les employés, par industries, Canada,
provinces et territoires.

		Salaried Employees - Employés											
NAICS	Industry	Employment (in thousands)			Average weekly earnings (including overtime)			Average hourly earnings (including overtime)			Average standard work week		
SCIAN	Industrie	Emploi (en milliers)			Rémunération hebdomadaire moyenne (incluant temps supplémentaire)			Rémunération horaire moyenne (incluant temps supplémentaire)			Semaine moyenne normale de travail		
		May p 2002 Mai p	April r 2002 Avril r	May 2001 Mai	May p 2002 Mai p	April r 2002 Avril r	May 2001 Mai	May p 2002 Mai p	April r 2002 Avril r	May 2001 Mai	May p 2002 Mai p	April r 2002 Avril r	May 2001 Mai
BRITISH COLUMBIA - COLOMBIE-BRITANNIQUE													
4151	Motor vehicle whl-dist - Gros-dist de véhicules automobiles	0.8	0.8	1.2	\$1,119.57	\$1,133.25	\$1,143.54	\$27.07	\$27.95	\$28.60	41.4	40.5	40.0
4152	New motor vehicle parts & accessories whl-dist - Gros-dist de pièces, d'accessoires neufs pour véhicules automobiles	1.7	1.8	2.4	825.11	803.54	804.07	20.54	20.12	20.41	40.2	39.9	39.4
416	Building material & supplies whl-dist - Gros-dist de matériaux et fournitures de construction	5.0	5.3	7.0	934.64	927.45	877.93	22.96	23.07	22.09	40.7	40.2	39.7
4161	Electrical, plumbing, heating & a/c equipment & supplies whl-dist - Gros-dist matériel et fourn. élec., plomberie, chauffage, climat.	1.6	1.7	2.1	895.94	899.45	869.77	22.15	22.40	21.92	40.5	40.2	39.7
4163	Lumber, millwork, hardware & other building supplies whl-dist - Gros-dist bois d'oeuvre, menui. préfab., quinc., fourn. construc.	2.9	3.0	4.1	940.21	925.51	863.36	23.05	23.01	21.76	40.8	40.2	39.7
417	Machinery, equipment & supplies whl-dist - Gros-dist de machines, de matériel et de fournitures	12.7	12.7	15.0	1,036.93	1,018.58	1,003.00	26.49	25.82	25.57	39.1	39.5	39.2
4172	Const., forestry, mining & indus. mach. equip. & suppl. whl-dist - Gros-dist mach., matériel, fourn. indus., const., forest., minière	5.2	5.2	6.4	922.26	912.28	961.61	23.16	22.62	24.35	39.8	40.3	39.5
4173	Computer & communications equipment & supplies whl-dist - Gros-dist d'ordinateurs et de matériel de communication	3.4	3.3	4.0	1,132.34	1,078.99	1,131.17	29.12	27.56	29.11	38.9	39.1	38.9
4179	Other machinery, equipment & supplies whl-dist - Gros-dist d'autres machines, matériel et fournitures	3.5	3.7	4.0	1,117.14	1,115.67	935.16	29.01	28.84	23.86	38.5	38.7	39.2
418	Miscellaneous whl-dist - Gros-dist de produits divers	3.0	3.2	5.0	947.39	851.40	796.24	23.27	20.28	20.96	40.7	42.0	38.0
4181	Recyclable material whl-dist - Gros-dist de matières recyclables	0.5	0.5	0.8	745.79	672.00	680.13	18.47	16.67	18.02	40.4	40.3	37.7
4182	Paper, paper product & disposable plastic product whl-dist - Gros-dist de papier, produits du papier et de plastique jetables	0.5	0.6	0.9	967.14	846.43	819.81	23.31	19.53	21.15	41.5	43.3	38.8
4183	Agricultural supplies whl-dist - Gros-dist de fournitures agricoles	0.4	0.4	0.6	899.03	864.66	938.20	22.45	21.71	25.02	40.0	39.8	37.5
4184	Chemical (except agricultural) & allied product whl-dist - Gros-dist de produits chimiques et analogues, sauf agricoles	0.3	0.3	0.4	1,285.16	1,125.09	1,104.72	30.32	26.83	28.12	42.4	41.9	39.3
4189	Other miscellaneous whl-dist - Gros-dist d'autres produits divers	1.4	1.5	2.3	953.50	856.54	733.30	23.62	20.11	19.48	40.4	42.6	37.6
419	Wholesale agents & brokers - Agents, courtiers commerce de gros	1.4	1.4	2.3	943.64	862.73	824.10	22.96	21.06	21.55	41.1	41.0	38.2
44-45	Retail trade - Commerce de détail	29.9	29.7	29.1	797.94	799.14	787.30	20.01	20.06	19.67	39.9	39.8	40.0
441	Motor vehicle & parts dealers - Marchands de véhicules automobiles et de leurs pièces	4.9	5.2	5.0	1,021.93	1,025.01	1,005.98	24.76	24.94	24.16	41.3	41.1	41.6
4411	Automobile dealers - Marchands d'automobiles	3.7	4.0	3.8	1,164.08	1,155.98	1,150.81	28.11	28.06	27.48	41.4	41.2	41.9
4412	Other motor vehicle dealers - Marchands d'autres véhicules auto.	0.6	0.6	0.7	527.91	522.85	525.26	12.85	12.76	12.75	41.1	41.0	41.2
4413	Automotive parts, accessories & tire stores - Magasins de pièces, de pneus et d'accessoires pour véhicules auto.	0.6	0.5	0.5	641.15	637.68	587.40	15.80	15.74	14.50	40.6	40.5	40.5
445	Food & beverage stores - Magasins d'alimentation	5.9	5.8	5.5	738.67	735.98	728.41	18.14	18.11	18.12	40.7	40.6	40.2
4451	Grocery stores - Épiceries	5.1	5.0	4.7	728.20	725.65	717.17	17.76	17.70	17.70	41.0	41.0	40.5
4452	Specialty food stores - Magasins d'alimentation spécialisés	0.7	0.7	0.7	789.70	788.00	771.84	20.51	20.66	20.25	38.5	38.1	38.1
447	Gasoline stations - Stations-service	0.7	0.7	0.7	461.75	456.18	447.34	12.47	12.51	12.36	37.0	36.5	36.2
451	Sporting goods, hobby, book & music stores - Magasins d'articles de sport, passe-temps, musique et livres	1.6	1.6	1.5	574.71	567.09	565.83	16.14	16.03	15.44	35.6	35.4	36.6
452	General merchandise stores - Mag. de fournitures de tout genre	2.2	2.2	2.1	800.02	796.07	791.34	18.79	18.74	18.29	42.6	42.5	43.3
4521	Department stores - Grands magasins	1.4	1.4	1.3	789.35	783.01	781.44	19.15	19.11	18.61	41.2	41.0	42.0
4529	Other general merchandise stores - Magasins d'autres fournitures de tout genre	0.8	0.8	0.8	818.92	818.85	807.82	18.20	18.15	17.79	45.0	45.1	45.4
453	Miscellaneous store retailers - Magasins de détail divers	2.4	2.3	2.5	600.56	595.62	586.76	15.68	15.57	15.61	38.3	38.2	37.6
4531	Florists - Fleuristes	0.3	0.3	0.3	675.09	676.97	682.10	18.00	18.42	18.59	37.5	36.7	36.7
4532	Office supplies, stationery & gift stores - Magasins de fournitures de bureau, de papeterie et de cadeaux	1.2	1.2	1.2	593.50	588.50	582.27	15.45	15.31	15.21	38.4	38.4	38.3
4533	Used merchandise stores - Magasins de marchandises d'occasion	0.3	0.3	0.3	522.94	516.10	498.81	14.42	14.22	13.75	36.3	36.3	36.3
4539	Other miscellaneous stores retailers - Autres mag. de détail divers	0.7	0.6	0.6	614.09	606.53	594.68	15.61	15.40	15.90	39.4	39.4	37.4
4541	Electronic shopping & mail-order houses - Entreprises de télémarketing et de vente par correspondance	0.3	0.3	0.3	948.43	942.31	929.40	22.57	22.33	22.50	42.0	42.2	41.3
4542	Vending machine operators - Exploitants de distribu. automatiques	0.1	0.2	0.1	699.69	698.93	692.95	17.07	17.06	17.34	41.0	41.0	40.0
4543	Direct selling establishments - Établissements de vente directe	0.9	0.9	0.9	1,194.06	1,193.50	1,185.31	29.71	29.69	29.63	40.2	40.2	40.0
48-49 Transportation & warehousing - Transport et entreposage		29.5	29.7	30.2	915.73	931.29	917.65	22.93	23.41	23.38	39.9	39.8	39.3
481	Air transportation - Transport aérien	4.8	4.8	5.6	1,021.88	1,021.56	1,014.16	28.80	28.96	28.92	35.5	35.3	35.1
4812	Non-scheduled air transport - Transport aérien non-régulier	1.0	0.9	1.1	1,146.19	1,145.26	1,105.65	32.05	32.12	29.84	35.8	35.7	37.1
4831	Deep sea, coastal & Great Lakes water transportation - Transport hauturier, côtier et sur les Grands Lacs	2.9	2.9	2.8	999.17	997.66	962.78	26.67	27.03	26.43	37.5	36.9	36.4
484	Truck transportation - Transport par camion	3.0	2.7	2.3	858.73	857.34	827.28	17.73	17.71	17.10	48.4	48.4	48.4

* Refer to survey overview. - Voir l'aperçu de l'enquête.

** Earnings and hours exclude unclassified - La rémunération et les heures excluent les non classifiées

Table 7

Estimates of Employment, Average Hourly Earnings and Hours for Salaried Employees, by Industry, Canada, Provinces and Territories.

(Continued - suite)

Tableau 7

Estimations de l'emploi, de la rémunération horaire moyenne et des heures, pour les employés, par industries, Canada, provinces et territoires.

		Salaried Employees - Employés											
NAICS	Industry	Employment (in thousands)			Average weekly earnings (including overtime)			Average hourly earnings (including overtime)			Average standard work week		
SCIAN	Industrie	Emploi (en milliers)			Rémunération hebdomadaire moyenne (incluant temps supplémentaire)			Rémunération horaire moyenne (incluant temps supplémentaire)			Semaine moyenne normale de travail		
		May 2002 Mai p	April 2002 Avril r	May 2001 Mai	May 2002 Mai p	April 2002 Avril r	May 2001 Mai	May 2002 Mai p	April 2002 Avril r	May 2001 Mai	May 2002 Mai p	April 2002 Avril r	May 2001 Mai
BRITISH COLUMBIA - COLOMBIE-BRITANNIQUE													
4841	General freight trucking - Transport par camion de marchandises diverses	1.4	1.2	0.7	\$853.56	\$851.47	\$818.80	\$19.15	\$19.20	\$18.99	44.6	44.3	43.1
4842	Specialized freight trucking - Transport par camion de marchandises spéciales	1.6	1.5	1.6	863.08	861.80	830.68	16.71	16.73	16.46	51.7	51.5	50.5
485	Transit & ground passenger transportation - Transport en commun et transport terrestre de voyageurs	1.0	1.1	1.1	697.34	672.54	668.55	17.41	17.09	17.57	40.1	39.3	38.1
4851	Urban transit systems - Services urbains de transport en commun	0.2	0.2	0.2	1,163.30	1,161.76	1,157.66	22.23	22.30	22.61	52.3	52.1	51.2
4853	Taxi & limousine service - Services de taxi et de limousine	0.5	0.5	0.4	517.80	515.77	512.84	14.81	14.84	15.11	35.0	34.8	33.9
4855	Charter bus industry - Services d'autobus nolisés	0.1	0.1	0.2	756.91	754.62	701.63	18.93	18.98	18.99	40.0	39.8	37.0
488	Support activities for transport. - Activités de soutien au transport	5.5	6.4	6.5	1,054.92	1,060.85	1,043.26	25.65	25.98	25.58	41.1	40.8	40.8
4881	Support activities for air transportation - Activités de soutien au transport aérien	1.0	1.1	1.0	1,281.43	1,279.06	1,249.50	24.40	24.43	23.66	52.5	52.4	52.8
4883	Support activities for water transportation - Activités de soutien au transport par eau	1.0	1.1	1.3	1,095.34	1,093.10	1,052.96	27.40	27.41	26.69	40.0	39.9	39.4
4884	Support activities for road transportation - Activités de soutien au transport routier	1.5	1.7	1.6	747.33	745.42	733.75	20.08	20.11	19.64	37.2	37.1	37.4
4885	Freight transportation arrangement - Intermédiaires en transport de marchandises	1.8	2.3	2.3	1,122.97	1,121.44	1,110.43	29.57	29.63	29.49	38.0	37.8	37.7
491	Postal service - Services postaux	5.0	4.4	4.8	787.29	828.48	827.58	20.30	21.17	21.41	38.8	39.1	38.6
492	Couriers & messengers - Messageries et services de messagers	2.8	2.7	2.6	779.80	799.17	774.04	22.14	22.77	22.21	35.2	35.1	34.9
4921	Couriers - Messageries	2.1	2.1	2.1	779.59	803.12	777.50	22.25	22.99	22.33	35.0	34.9	34.8
4922	Locals messengers & local delivery - Services locaux de messagers et de livraison	0.7	0.7	0.6	780.45	786.92	761.39	21.80	22.11	21.76	35.8	35.6	35.0
493	Warehousing & storage - Entreposage	2.5	2.6	2.4	786.61	788.07	766.13	18.39	18.49	17.99	42.8	42.6	42.6
51	Information & cultural industries - Industrie de l'information et industrie culturelle	17.1	17.1	17.1	949.86	942.24	918.96	23.99	23.87	23.70	39.6	39.5	38.8
513	Broadcasting & telecommuni. - Radiotélévision et télécommuni.	5.7	5.8	6.0	1,040.55	1,031.84	1,006.84	25.52	25.49	25.54	40.8	40.5	39.4
5133	Telecommunications - Télécommunications	3.0	3.0	3.2	1,143.66	1,135.25	1,101.09	26.92	26.58	26.88	42.5	42.7	41.0
52	Finance & insurance - Finance et assurances	43.9	43.8	47.9	904.88	893.09	931.47	24.56	24.41	25.52	36.8	36.6	36.5
522	Credit intermediation & related activities - Intermédiation financière et activités connexes	20.9	21.9	24.9	887.72	883.45	893.77	24.16	23.90	24.37	36.7	37.0	36.7
5221	Depository credit intermediation - Intermédiation financière par le biais de dépôts	18.2	19.3	22.0	904.21	897.97	908.87	24.57	24.26	24.63	36.8	37.0	36.9
524	Insurance carriers & related activities - Sociétés d'assurance et activités connexes	15.0	14.3	14.1	825.14	817.88	816.88	23.07	22.89	22.70	35.8	35.7	36.0
53	Real estate & rental & leasing - Services immobiliers et services de location et de location à bail	12.2	10.9	12.8	815.64	779.29	782.48	21.27	20.53	19.98	38.3	37.9	39.2
531	Real estate - Services immobiliers	9.3	8.5	9.5	783.27	741.80	752.01	21.18	20.48	19.56	37.0	36.2	38.5
5311	Lessors of real estate - Bailleurs de biens immobiliers	5.2	4.6	4.7	668.88	651.67	641.04	18.14	18.04	16.74	36.9	36.1	38.3
5312	Offices of real estate agents & brokers - Bureau d'agents et de courtiers immobiliers	1.7	1.5	2.6	1,170.27	1,009.60	924.12	31.07	27.33	23.82	37.7	36.9	38.8
5313	Activities related to real estate - Activités liées à l'immobilier	2.5	2.4	2.1	761.46	750.24	784.14	20.73	20.84	20.44	36.7	36.0	38.4
532	Rental & leasing services - Services de location et location à bail	2.6	2.2	3.0	917.94	902.85	872.42	21.43	20.60	21.14	42.8	43.8	41.3
5321	Automotive equipment rental & leasing - Location et location à bail de matériel automobile	0.6	0.6	0.8	1,109.41	1,092.39	1,118.51	24.34	23.34	26.72	45.6	46.8	41.9
5322	Consumer goods rental - Location de biens de consommation	1.3	1.1	1.4	646.25	638.84	559.22	16.55	16.03	14.84	39.1	39.8	37.7
5324	Commercial & industrial machinery & equipment rental & leasing - Location, loc. à bail de machines, matériel d'usage comm., indus.	0.6	0.5	0.7	1,292.02	1,285.52	1,203.43	26.89	25.98	25.38	48.0	49.5	47.4
54	Professional, scientific & technical services - Services professionnels, scientifiques et techniques	47.4	46.3	44.5	976.46	984.41	1,006.06	25.63	25.86	25.79	38.1	38.1	39.0
5413	Architectural, engineering & related services - Architecture, génie et services connexes	9.8	9.3	7.3	946.80	935.48	1,082.28	24.16	23.76	26.84	39.2	39.4	40.3
56	Admin. & support, waste managem. & remediation services - Services admin., soutien, gestion des déchets, assainissem.	16.3	16.7	16.3	837.77	837.94	826.02	21.23	21.20	21.01	39.5	39.5	39.3
561	Admin. & support services - Services administratifs et de soutien	14.9	15.2	14.8	812.21	812.40	799.51	20.66	20.63	20.41	39.3	39.4	39.2

* Refer to survey overview. - Voir l'aperçu de l'enquête.

** Earnings and hours exclude unclassified - La rémunération et les heures excluent les non classifiées

Table 7
Estimates of Employment, Average Hourly Earnings and Hours
for Salaried Employees, by Industry, Canada, Provinces and
Territories.

(Continued - suite)

Tableau 7
Estimations de l'emploi, de la rémunération horaire moyenne
et des heures, pour les employés, par industries, Canada,
provinces et territoires.

		Salaried Employees - Employés											
NAICS	Industry	Employment (in thousands)			Average weekly earnings (including overtime)			Average hourly earnings (including overtime)			Average standard work week		
SCIAN	Industrie	Emploi (en milliers)			Rémunération hebdomadaire moyenne (incluant temps supplémentaire)			Rémunération horaire moyenne (incluant temps supplémentaire)			Semaine moyenne normale de travail		
		May p 2002 Mai p	April r 2002 Avril r	May 2001 Mai	May p 2002 Mai p	April r 2002 Avril r	May 2001 Mai	May p 2002 Mai p	April r 2002 Avril r	May 2001 Mai	May p 2002 Mai p	April r 2002 Avril r	May 2001 Mai
BRITISH COLUMBIA - COLOMBIE-BRITANNIQUE													
5613	Employment services - Services d'emploi	2.6	2.9	2.9	\$848.90	\$848.63	\$820.92	\$22.40	\$22.39	\$22.75	37.9	37.9	36.1
5615	Travel arrangement & reservation services - Services de préparation de voyages et de réservation	1.8	1.8	1.8	924.04	918.33	910.00	24.83	24.75	24.54	37.2	37.1	37.1
5616	Investigation & security services - Services d'enquêtes et sécurité	3.0	3.1	2.9	678.07	678.13	670.82	17.84	17.75	17.61	38.0	38.2	38.1
5617	Services to buildings & dwellings - Services relatifs aux bâtiments et aux logements	3.3	3.3	3.2	612.39	609.94	603.95	15.55	15.45	15.10	39.4	39.5	40.0
562	Waste management & remediation services - Services de gestion des déchets et d'assainissement	1.4	1.5	1.5	1,101.31	1,096.80	1,095.15	26.83	26.82	26.80	41.1	40.9	40.9
61	Educational services - Services d'enseignement	119.5	122.1	123.5	804.31	788.06	775.00	23.65	23.35	24.05	34.0	33.7	32.2
611N	Education special - Éducation spéciale	65.1	66.3	66.7	988.74	968.70	982.54	28.16	28.07	30.70	35.1	34.5	32.0
6112	Community colleges & C.E.G.E.P.s - Collèges communautaires et cégeps	8.7	8.9	8.6	887.12	870.76	813.19	30.58	30.80	29.32	29.0	28.3	27.7
62	Health care & social assistance - Soins de santé et assistance sociale	38.0	37.9	36.2	772.24	771.29	732.57	18.65	18.53	17.67	41.4	41.6	41.5
621	Ambulatory health care services - Services de soins ambulatoires	13.8	13.9	14.0	743.80	748.52	692.64	20.32	20.19	19.18	36.6	37.1	36.1
6211	Offices of physicians - Cabinets de médecins	3.2	3.2	3.3	667.88	672.78	607.92	17.05	16.71	15.45	39.2	40.3	39.4
6212	Offices of dentists - Cabinets de dentistes	2.2	2.2	2.3	795.10	797.19	747.99	18.12	18.00	17.28	43.9	44.3	43.3
6213	Offices of other health practitioners - Cabinets d'autres praticiens	1.4	1.4	1.5	719.95	724.95	673.18	18.19	18.19	16.71	39.6	39.9	40.3
6214	Out-patient care centres - Centres de soins ambulatoires	5.4	5.4	5.4	781.09	789.22	733.19	24.87	25.13	24.64	31.4	31.4	29.8
622	Hospitals - Hôpitaux	6.8	6.9	6.1	855.92	860.24	836.33	20.87	20.61	18.93	41.0	41.7	44.2
6221	General medical & surgical hospitals - Hôpitaux généraux et hôpitaux de soins chirurgicaux	6.2	6.2	5.3	850.23	855.22	829.84	20.86	20.64	18.85	40.8	41.4	44.0
6223	Specialty (except psychiatric & substance abuse) hospitals - Hôpitaux spécialisés, sauf psychiatriques, alcooliq., toxicomanes	0.5	0.5	0.7	899.55	892.76	869.20	21.08	20.36	19.43	42.7	43.9	44.7
623	Nursing & residential care facilities - Étab. de soins infirmiers et de soins pour bénéficiaires internes	7.7	7.6	7.5	886.83	884.29	837.22	23.39	23.38	22.47	37.9	37.8	37.3
6231	Nursing care facilities - Établissements de soins infirmiers	2.2	2.1	2.0	877.91	890.33	826.47	25.96	25.99	24.42	33.8	34.3	33.8
6232	Res. devel. handicap, mental health & substance abuse facilities - Étab. rés. pour handicaps, de troubles mentaux, alcool., toxico.	4.4	4.3	4.4	955.53	949.28	907.68	23.92	23.94	23.43	39.9	39.7	38.7
6233	Community care facilities for the elderly - Établissements communautaires de soins pour personnes âgées	0.5	0.4	0.4	685.20	680.20	642.37	17.72	17.66	17.37	38.7	38.5	37.0
6239	Other residential care facilities - Autres établissements de soins pour bénéficiaires internes	0.6	0.7	0.7	592.89	586.71	549.63	15.88	15.89	14.52	37.3	36.9	37.8
624	Social assistance - Assistance sociale	9.7	9.5	8.6	662.57	650.04	633.47	12.91	12.69	12.23	51.3	51.2	51.8
6241	Individual & family services - Services individuels et familiaux	5.5	5.5	5.1	660.85	651.26	632.74	11.90	11.88	11.42	55.5	54.8	55.4
6243	Vocational rehabilitation services - Services de réadaptation professionnelle	1.7	1.6	1.5	788.67	767.21	752.19	15.21	14.80	14.31	51.9	51.9	52.6
6244	Child day-care services - Services de garderie	2.1	2.0	1.8	513.56	502.46	491.02	12.71	12.13	11.82	40.4	41.4	41.5
71	Arts, entertainment & recreation - Arts, spectacles et loisirs	5.8	5.7	6.3	998.33	989.62	944.38	24.34	24.24	23.49	41.0	40.8	40.2
711	Performing arts, spectator sports & related industries - Arts d'interprétation, sport-spectacles et activités connexes	1.5	1.5	1.6	1,097.64	1,073.42	1,052.82	24.50	23.97	23.42	44.8	44.8	45.0
712	Heritage institutions - Établissements du patrimoine	0.5	0.5	0.5	1,005.50	998.50	984.11	23.42	23.60	22.66	42.9	42.3	43.4
713	Amusement, gambling & recreation industries - Divertissement, loisirs et jeux de hasard et loteries	3.8	3.7	4.3	957.57	954.02	900.42	24.40	24.47	23.62	39.2	39.0	38.1
7132	Gambling industries - Jeux de hasard et loteries	0.9	0.8	0.8	834.42	827.76	855.16	21.20	21.10	22.15	39.4	39.2	38.6
7139	Other amusement & recreation industries - Autres services de divertissement et de loisirs	2.7	2.7	3.2	997.87	992.84	910.30	25.62	25.67	24.11	38.9	38.7	37.8
72	Accommodation & food services - Hébergement et services de restauration	14.0	13.4	13.8	618.02	605.61	627.06	15.00	14.84	15.61	41.2	40.8	40.2
721	Accommodation services - Services d'hébergement	4.1	3.9	4.3	729.12	734.40	740.70	19.72	20.21	20.66	37.0	36.3	35.9
7211	Traveller accomodation - Hébergement des voyageurs	3.8	3.7	4.1	741.24	744.65	753.35	20.33	20.73	21.26	36.5	35.9	35.4
722	Food services & drinking places - Services de restauration et débits de boissons	9.9	9.5	9.5	572.12	552.76	575.53	13.32	12.96	13.66	43.0	42.7	42.1
7221	Full-service restaurants - Restaurants à service complet	5.3	5.1	5.1	534.92	516.05	533.98	12.78	12.43	13.11	41.8	41.5	40.7

* Refer to survey overview. - Voir l'aperçu de l'enquête.

** Earnings and hours exclude unclassified - La rémunération et les heures excluent les non classifiées

Table 7

Estimates of Employment, Average Hourly Earnings and Hours for Salaried Employees, by Industry, Canada, Provinces and Territories.

(Continued - suite)

Tableau 7

Estimations de l'emploi, de la rémunération horaire moyenne et des heures, pour les employés, par industries, Canada, provinces et territoires.

		Salaried Employees - Employés											
NAICS	Industry	Employment (in thousands)			Average weekly earnings (including overtime)			Average hourly earnings (including overtime)			Average standard work week		
SCIAN	Industrie	Emploi (en milliers)			Rémunération hebdomadaire moyenne (incluant temps supplémentaire)			Rémunération horaire moyenne (incluant temps supplémentaire)			Semaine moyenne normale de travail		
		May p 2002 Mai p	April r 2002 Avril r	May 2001 Mai	May p 2002 Mai p	April r 2002 Avril r	May 2001 Mai	May p 2002 Mai p	April r 2002 Avril r	May 2001 Mai	May p 2002 Mai p	April r 2002 Avril r	May 2001 Mai
BRITISH COLUMBIA - COLOMBIE-BRITANNIQUE													
7222	Limited-service eating places - Établissements de restauration à service restreint	3.2	3.1	3.1	\$593.91	\$567.90	\$597.81	\$13.81	\$13.27	\$14.03	43.0	42.8	42.6
81	Other services (except public administration) - Autres services, sauf les administrations publiques	21.0	20.7	20.0	791.17	779.91	753.57	19.99	19.59	18.83	39.6	39.8	40.0
811	Repair & maintenance - Réparation et entretien	4.6	4.7	4.9	770.18	762.52	758.39	19.49	19.52	18.97	39.5	39.1	40.0
8111	Automotive repair & maintenance - Réparation et entretien de véhicules automobiles	2.0	2.1	2.1	637.53	626.21	657.96	16.71	16.53	16.60	38.1	37.9	39.6
8113	Comm. & ind. mach. & equip. (exc. auto. & electro.) repair & mnt. - Répar. et entretien mach., mat. comm., ind., sauf auto., électro.	0.9	0.9	0.9	1,025.34	1,028.28	994.07	24.06	24.34	23.63	42.6	42.3	42.1
8114	Personal & household goods repair & maintenance - Réparation et entretien d'articles personnels et ménagers	0.5	0.5	0.6	750.48	755.48	734.31	18.85	19.21	17.66	39.8	39.3	41.6
8122	Funeral services - Services funéraires	0.3	0.3	0.3	1,025.10	1,028.04	1,000.07	21.90	21.58	20.49	46.8	47.6	48.8
8129	Other personal services - Autres services personnels	0.3	0.3	0.4	613.93	608.93	577.33	15.88	16.31	15.47	38.6	37.3	37.3
813	Grant-making, civic, & professional & similar organizations - Fondations, groupes de citoyens, organisations prof., similaires	13.8	13.4	12.4	834.19	820.56	791.67	21.00	20.44	19.74	39.7	40.1	40.1
91	Public administration - Administrations publiques	59.5	59.3	60.9	872.03	871.26	853.41	24.85	24.67	24.42	35.1	35.3	34.9
913	Local, municipal & regional public administration - Administrations publiques locales, municipales et régionales	9.7	9.8	10.4	930.59	924.50	911.84	23.27	23.16	24.07	40.0	39.9	37.9
41-91N	Service producing industries - Branche productrice de services	494.4	494.3	506.8	855.84	849.01	841.67	22.81	22.66	22.76	37.5	37.5	37.0
00-91N	Industrial aggregate (including unclassified) - Ensemble des industries y compris les entreprises non classifiées **	559.6	559.4	577.8	876.30	870.04	861.57	23.24	23.10	23.13	37.7	37.7	37.2
YUKON													
41-45N	Trade - Commerce	0.4	0.4	0.4	965.70	990.02	885.84	23.24	23.64	21.72	41.5	41.9	40.8
44-45	Retail trade - Commerce de détail	0.2	0.2	0.3	835.59	837.70	822.51	20.06	20.12	19.86	41.7	41.6	41.4
62	Health care & social assistance - Soins de santé et assistance sociale	0.2	0.2	0.2	781.72	804.12	789.71	17.52	18.29	18.04	44.6	44.0	43.8
624	Social assistance - Assistance sociale	0.2	0.2	0.2	740.38	751.16	729.87	16.04	16.51	16.42	46.2	45.5	44.4
72	Accommodation & food services - Hébergement et services de restauration	0.2	0.2	0.2	744.45	742.49	773.00	16.24	16.42	17.53	45.8	45.2	44.1
721	Accommodation services - Services d'hébergement	0.1	0.1	0.1	765.44	764.62	796.08	17.76	17.88	19.39	43.1	42.8	41.1
91	Public administration - Administrations publiques	3.5	3.4	3.5	1,055.36	1,054.42	1,035.49	28.12	28.12	27.81	37.5	37.5	37.2
41-91N	Service producing industries - Branche productrice de services	7.0	6.8	7.1	982.72	985.47	957.61	26.41	26.36	26.04	37.2	37.4	36.8
00-91N	Industrial aggregate (including unclassified) - Ensemble des industries y compris les entreprises non classifiées **	7.4	7.1	7.6	983.38	984.80	957.49	26.41	26.34	25.93	37.2	37.4	36.9
NORTHWEST TERRITORIES - TERRITOIRES DU NORD-OUEST													
23	Construction - Construction	0.3	0.4	0.4	941.39	958.42	962.84	23.44	23.07	23.71	40.2	41.5	40.6
231	Prime contracting - Entrepreneurs principaux	0.2	0.3	0.3	954.37	984.07	964.59	24.35	23.58	24.24	39.2	41.7	39.8
232	Trade contracting - Entrepreneurs spécialisés	0.1	0.1	0.1	881.70	822.47	956.32	19.80	20.32	21.89	44.5	40.5	43.7
11-33N	Goods producing industries - Branche productrice de biens	1.0	1.0	1.3	1,414.68	1,385.46	1,343.72	34.56	33.61	33.52	40.9	41.2	40.1
41-45N	Trade - Commerce	0.4	0.4	0.5	1,072.94	1,032.74	977.42	25.49	24.54	23.52	42.1	42.1	41.6

* Refer to survey overview. - Voir l'aperçu de l'enquête.

** Earnings and hours exclude unclassified - La rémunération et les heures excluent les non classifiées

Table 7

Estimates of Employment, Average Hourly Earnings and Hours for Salaried Employees, by Industry, Canada, Provinces and Territories.

(Continued - suite)

Tableau 7

Estimations de l'emploi, de la rémunération horaire moyenne et des heures, pour les employés, par industries, Canada, provinces et territoires.

		Salaried Employees - Employés											
NAICS	Industry	Employment (in thousands)			Average weekly earnings (including overtime)			Average hourly earnings (including overtime)			Average standard work week		
SCIAN	Industrie	Emploi (en milliers)			Rémunération hebdomadaire moyenne (incluant temps supplémentaire)			Rémunération horaire moyenne (incluant temps supplémentaire)			Semaine moyenne normale de travail		
		May p 2002 Mai p	April r 2002 Avril r	May 2001 Mai	May p 2002 Mai p	April r 2002 Avril r	May 2001 Mai	May p 2002 Mai p	April r 2002 Avril r	May 2001 Mai	May p 2002 Mai p	April r 2002 Avril r	May 2001 Mai
NORTHWEST TERRITORIES - TERRITOIRES DU NORD-OUEST													
41	Wholesale Trade - Commerce de gros	0.2	0.2	0.3	\$1,158.52	\$1,064.33	\$959.67	\$28.65	\$26.29	\$24.23	40.4	40.5	39.6
44-45	Retail trade - Commerce de détail	0.2	0.2	0.2	1,000.81	1,006.25	997.58	23.01	23.16	22.79	43.5	43.4	43.8
4451	Grocery stores - Épicereries	1,192.65	1,192.15	1,183.49	24.17	24.18	24.35	49.3	49.3	48.6
48-49	Transportation & warehousing - Transport et entreposage	0.5	0.5	0.4	938.35	940.60	947.48	26.59	27.12	27.29	35.3	34.7	34.7
62	Health care & social assistance - Soins de santé et assistance sociale	0.2	0.3	0.2	912.40	911.51	883.73	22.09	22.02	21.68	41.3	41.4	40.8
622	Hospitals - Hôpitaux	0.1	0.1	0.1	1,230.55	1,227.88	1,213.65	25.04	24.52	24.17	49.1	50.1	50.2
72	Accommodation & food services - Hébergement et services de restauration	0.2	0.1	0.1	635.96	625.04	677.68	13.58	13.52	14.95	46.8	46.2	45.3
721	Accommodation services - Services d'hébergement	0.1	0.1	0.1	649.97	649.30	654.01	15.23	15.41	16.24	42.7	42.1	40.3
81	Other services (except public administration) - Autres services, sauf les administrations publiques	0.3	0.3	0.3	890.67	892.76	836.37	21.04	21.05	19.25	42.3	42.4	43.5
91	Public administration - Administrations publiques	2.8	2.8	2.7	1,201.76	1,198.38	1,179.87	29.04	28.67	28.37	41.4	41.8	41.6
912	Provincial & territorial public administration - Administrations publiques provinciales et territoriales	1.5	1.5	1.4	1,420.35	1,423.98	1,409.46	34.11	33.71	33.86	41.6	42.2	41.6
41-91N	Service producing industries - Branche productrice de services	6.8	7.0	7.1	1,065.37	1,066.99	1,009.86	26.66	26.63	25.41	40.0	40.1	39.7
00-91N	Industrial aggregate (including unclassified) - Ensemble des industries y compris les entreprises non classifiées **	7.8	8.0	8.4	1,109.32	1,106.57	1,060.05	27.67	27.52	26.64	40.1	40.2	39.8
NUNAVUT - NUNAVUT													
23	Construction - Construction	0.1	0.1	0.1	1,017.59	789.96	680.52	26.38	19.59	17.13	38.6	40.3	39.7
231	Prime contracting - Entrepreneurs principaux	0.1	0.1	0.1	1,162.49	837.33	707.76	29.62	20.30	17.63	39.2	41.3	40.1
11-33N	Goods producing industries - Branche productrice de biens	0.4	0.4	0.6	1,103.36	1,040.69	1,172.30	27.53	25.86	29.77	40.1	40.2	39.4
41-45N	Trade - Commerce	0.1	0.1	0.1	737.49	755.40	769.78	19.27	19.77	20.32	38.3	38.2	37.9
44-45	Retail trade - Commerce de détail	0.1	0.1	0.1	776.14	774.50	754.29	20.44	20.41	20.01	38.0	38.0	37.7
48-49	Transportation & warehousing - Transport et entreposage	0.2	0.2	0.2	904.55	885.17	895.38	22.81	22.53	22.79	39.7	39.3	39.3
6111	Elementary & secondary schools - Écoles primaires, secondaires	1.1	1.0	1.0	849.79	852.23	804.00	27.68	27.29	25.82	30.7	31.2	31.1
62	Health care & social assistance - Soins de santé et assistance sociale	0.2	0.2	0.2	608.71	606.30	642.10	18.83	19.30	18.16	32.3	31.4	35.4
91	Public administration - Administrations publiques	1.7	1.7	1.6	1,064.05	1,071.00	1,012.67	30.33	30.33	29.06	35.1	35.3	34.8
41-91N	Service producing industries - Branche productrice de services	4.2	4.1	4.0	930.02	929.74	863.34	26.92	26.81	24.91	34.5	34.7	34.7
00-91N	Industrial aggregate (including unclassified) - Ensemble des industries y compris les entreprises non classifiées **	4.6	4.5	4.5	945.91	940.21	901.39	26.98	26.71	25.58	35.1	35.2	35.2

* Refer to survey overview. - Voir l'aperçu de l'enquête.

** Earnings and hours exclude unclassified - La rémunération et les heures excluent les non classifiées

Table 8

Tableau 8

**Historical Estimates of Employment,
for All Employees, Industrial
Aggregate, Canada, Provinces and
Territories, (1991-2002).**

**Séries historiques des estimations
de l'emploi, pour l'ensemble des
salariés, ensemble des industries,
Canada, provinces et territoires,
(1991-2002).**

	Page
Canada, Provinces and Territories / Canada, provinces et territoires	205

Table 8 Historical Estimates of Employment, for all Employees, Industrial Aggregate, Canada, Provinces and Territories. **Tableau 8** Séries historiques des estimations de l'emploi, pour l'ensemble des salariés, ensemble des industries, Canada, provinces et territoires.

NAICS	Industry	Jan. - Janv.	Feb. - Fév.	March - Mars	April - Avril	May - Mai	June - Juin	July - Juillet	August - Août	Sept. - Sept.	Oct. - Oct.	Nov. - Nov.	Dec. - Déc.	AVG. - MOY.
CANADA														
00-91N Industrial aggregate (including unclassified) - Ensemble des industries y compris les entreprises non classifiées														
	1991	11,203.5	11,121.1	11,020.8	11,048.5	11,325.7	11,350.4	11,196.6	11,152.2	11,210.1	11,167.9	11,066.3	10,747.4	11,134.2
	1992	10,571.9	10,571.6	10,642.2	10,703.7	10,978.1	11,100.4	10,923.4	10,872.5	10,959.3	10,929.6	10,873.2	10,628.9	10,812.9
	1993	10,531.3	10,564.5	10,681.9	10,715.6	10,980.2	11,138.9	10,912.5	10,937.3	11,022.4	11,007.7	10,876.6	10,606.5	10,831.3
	1994	10,495.6	10,553.3	10,675.7	10,829.2	11,099.1	11,298.8	11,154.2	11,183.1	11,254.8	11,235.3	11,162.6	10,991.7	10,994.4
	1995	10,848.5	10,803.0	10,898.2	11,069.8	11,312.4	11,577.6	11,339.4	11,394.1	11,519.4	11,486.2	11,350.4	11,140.8	11,228.3
	1996	11,037.8	11,045.4	11,048.8	11,229.2	11,433.5	11,610.4	11,339.2	11,378.4	11,438.3	11,468.7	11,430.6	11,273.0	11,311.1
	1997	11,140.1	11,224.2	11,314.6	11,483.6	11,726.2	11,965.4	11,786.3	11,819.8	11,896.3	11,820.5	11,830.7	11,710.9	11,643.2
	1998	11,605.2	11,650.3	11,684.0	11,810.2	12,006.7	12,173.0	11,975.7	11,968.6	12,059.6	12,090.6	11,987.1	11,831.3	11,903.5
	1999	11,695.1	11,762.0	11,830.2	11,956.5	12,168.7	12,323.5	12,159.3	12,097.8	12,231.0	12,294.7	12,241.3	12,137.8	12,074.8
	2000	12,018.3	12,080.0	12,170.3	12,324.0	12,563.6	12,748.9	12,544.1	12,544.0	12,715.1	12,755.2	12,719.3	12,611.0	12,482.8
	2001	12,493.1	12,560.4	12,590.6	12,729.4	12,964.8	13,057.4	12,820.6	12,792.6	12,901.8	12,924.7	12,832.4	12,706.3	12,781.2
	2002	12,591.8	12,669.8	12,726.8	12,891.2	13,182.7
NEWFOUNDLAND AND LABRADOR - TERRE-NEUVE ET LABRADOR														
00-91N Industrial aggregate (including unclassified) - Ensemble des industries y compris les entreprises non classifiées														
	1991	155.6	151.6	152.2	153.3	162.5	169.1	177.7	173.8	168.2	167.0	163.4	154.2	162.4
	1992	150.6	149.8	147.6	151.8	158.3	167.9	172.4	168.4	165.1	161.8	158.9	149.4	158.5
	1993	146.7	145.8	145.1	146.3	153.0	169.4	172.7	170.5	168.8	165.6	161.0	156.5	158.4
	1994	152.4	154.0	150.1	155.0	153.0	175.3	179.2	180.1	176.9	172.4	162.5	155.3	163.8
	1995	155.2	155.9	155.5	154.7	163.5	175.7	179.0	175.5	174.7	170.8	165.4	159.7	165.5
	1996	155.2	157.5	158.7	159.7	165.3	172.0	179.7	176.7	170.3	167.0	161.9	154.5	164.9
	1997	149.1	146.4	147.9	149.7	155.6	168.5	177.6	179.9	173.2	168.0	161.8	155.2	161.1
	1998	152.0	152.1	152.5	154.6	163.1	172.8	181.3	178.3	172.3	169.9	165.5	159.1	164.5
	1999	155.7	155.4	151.9	158.5	164.9	172.4	179.4	176.0	175.7	173.4	170.0	163.3	166.4
	2000	156.5	157.8	159.2	161.5	169.8	179.8	182.3	180.0	179.3	177.1	173.8	165.6	170.2
	2001	163.2	164.3	165.4	170.0	179.5	186.5	187.6	186.8	185.4	184.4	181.2	174.9	177.4
	2002	170.8	172.4	173.6	176.5	185.7
PRINCE EDWARD ISLAND - ÎLE-DU-PRINCE-ÉDOUARD														
00-91N Industrial aggregate (including unclassified) - Ensemble des industries y compris les entreprises non classifiées														
	1991	39.9	38.7	38.6	39.5	42.9	45.1	45.2	45.8	43.6	43.0	42.2	41.2	42.1
	1992	38.3	37.6	38.7	39.0	42.8	44.2	46.0	46.7	45.7	43.4	42.5	40.8	42.1
	1993	40.3	40.2	39.8	40.6	44.6	46.1	47.3	47.8	45.3	43.8	42.8	41.6	43.4
	1994	40.7	39.7	39.3	41.1	46.5	46.9	47.9	48.4	46.3	44.6	41.2	39.6	43.5
	1995	40.0	40.1	40.3	41.3	46.2	50.1	50.4	51.5	52.5	50.4	49.1	45.3	46.4
	1996	45.1	45.5	46.7	48.4	50.9	53.3	54.2	53.6	50.4	49.3	48.2	46.2	49.3
	1997	42.8	43.2	43.5	44.4	46.8	51.2	51.9	53.6	50.4	49.1	48.3	45.5	47.6
	1998	47.0	47.0	46.6	47.1	48.6	52.1	52.7	51.9	51.3	50.3	47.4	46.7	49.0
	1999	46.6	47.1	46.1	48.1	52.4	54.9	54.9	55.3	55.0	53.7	52.3	50.5	51.4
	2000	49.2	48.4	48.7	50.2	53.7	55.9	56.3	56.6	56.7	55.3	54.0	52.2	53.1
	2001	52.6	52.6	53.2	53.5	56.6	59.6	60.1	60.6	59.7	58.7	57.6	55.9	56.7
	2002	55.2	55.5	55.2	55.4	58.3
NOVA SCOTIA - NOUVELLE-ÉCOSSE														
00-91N Industrial aggregate (including unclassified) - Ensemble des industries y compris les entreprises non classifiées														
	1991	314.7	313.4	305.2	307.3	316.7	320.4	319.2	317.3	317.7	313.6	310.6	299.0	312.9
	1992	293.4	296.8	299.7	301.3	311.1	317.4	315.5	309.5	314.5	310.1	304.9	298.7	306.1
	1993	301.6	304.3	303.9	301.0	309.4	316.0	312.7	312.6	314.2	313.0	309.3	297.1	307.9
	1994	291.6	289.1	297.8	306.1	316.1	326.1	328.0	324.4	327.2	320.4	317.9	311.0	313.0
	1995	307.3	306.0	309.2	314.1	327.1	336.7	330.7	328.8	331.8	326.2	318.2	307.9	320.3
	1996	307.6	308.7	312.9	315.7	329.9	330.4	331.9	334.3	331.7	329.8	327.3	319.0	323.3
	1997	313.8	316.8	317.8	322.0	335.4	346.6	347.1	346.0	343.8	344.3	336.4	328.0	333.2
	1998	328.1	326.9	325.5	329.4	340.2	346.7	345.6	345.0	343.8	344.4	335.0	328.2	336.6
	1999	327.0	328.0	328.8	333.8	344.2	347.0	348.3	344.1	346.7	346.8	342.6	339.2	339.7
	2000	335.1	336.0	336.9	341.6	352.1	354.8	352.7	350.2	359.9	357.8	354.5	350.1	348.5
	2001	350.1	351.8	350.0	355.6	368.1	368.4	362.2	361.7	364.1	363.1	359.3	353.1	359.0
	2002	349.4	352.1	352.4	357.6	369.9
NEW BRUNSWICK - NOUVEAU-BRUNSWICK														
00-91N Industrial aggregate (including unclassified) - Ensemble des industries y compris les entreprises non classifiées														
	1991	249.0	247.7	245.4	248.5	267.9	273.8	273.0	274.5	272.0	269.3	262.2	250.3	261.1
	1992	238.7	239.2	239.9	240.5	260.2	268.1	266.0	270.6	267.7	258.0	252.3	241.7	253.6

Table 8
Historical Estimates of Employment, for all Employees,
Industrial Aggregate, Canada, Provinces and Territories.

Tableau 8
Séries historiques des estimations de l'emploi, pour l'ensemble des
salariés, ensemble des industries, Canada, provinces et territoires.

(Continued - suite)

NAICS	Industry	Jan.	Feb.	March	April	May	June	July	August	Sept.	Oct.	Nov.	Dec.	AVG.
SCIAN	Industrie	Janv.	Fév.	Mars	Avril	Mai	Jun	Juillet	Août	Sept.	Oct.	Nov.	Déc.	MOY.
NEW BRUNSWICK - NOUVEAU-BRUNSWICK														
00-91N Industrial aggregate (including unclassified) - Ensemble des industries y compris les entreprises non classifiées														
	1993	239.0	238.4	242.1	242.0	262.3	273.4	268.7	269.5	268.6	262.4	256.4	245.4	255.7
	1994	241.1	239.8	242.9	244.8	264.6	273.9	273.5	275.2	271.0	263.3	254.4	244.3	257.4
	1995	241.0	240.6	245.8	245.1	262.2	280.0	280.3	280.8	281.3	273.0	267.2	251.4	262.4
	1996	246.4	249.4	248.3	252.7	272.8	286.6	281.1	285.2	279.3	274.3	265.1	253.5	266.2
	1997	245.1	247.1	248.9	251.7	267.9	287.8	287.9	292.8	288.5	283.7	274.5	264.1	270.0
	1998	261.4	259.8	261.1	262.1	275.6	290.4	288.6	285.4	286.1	277.4	271.6	263.0	273.5
	1999	259.2	263.3	265.9	266.3	280.1	290.7	292.0	287.1	290.7	285.7	279.9	270.8	277.6
	2000	265.5	266.2	267.8	269.9	283.6	296.0	295.8	294.0	298.3	291.8	289.2	281.5	283.3
	2001	278.6	280.8	280.1	284.5	297.0	304.1	300.4	300.8	303.4	300.0	297.8	289.0	293.0
	2002	284.8	285.9	285.3	289.0	299.2
QUÉBEC														
00-91N Industrial aggregate (including unclassified) - Ensemble des industries y compris les entreprises non classifiées														
	1991	2,793.7	2,761.8	2,758.6	2,791.5	2,881.8	2,890.3	2,824.7	2,787.6	2,799.3	2,758.7	2,739.9	2,634.2	2,785.2
	1992	2,596.6	2,602.2	2,629.1	2,651.6	2,733.1	2,760.9	2,693.1	2,692.4	2,706.3	2,702.2	2,655.1	2,576.1	2,666.6
	1993	2,580.8	2,584.4	2,602.9	2,605.5	2,707.6	2,770.8	2,678.7	2,697.7	2,709.1	2,698.5	2,660.3	2,578.3	2,656.2
	1994	2,555.5	2,542.3	2,609.5	2,636.8	2,724.6	2,768.9	2,701.1	2,726.7	2,738.9	2,729.6	2,705.9	2,631.9	2,672.6
	1995	2,610.5	2,614.0	2,651.3	2,697.7	2,773.1	2,830.1	2,725.0	2,751.6	2,765.5	2,773.8	2,738.2	2,650.2	2,715.1
	1996	2,641.3	2,661.5	2,674.7	2,716.9	2,761.2	2,828.4	2,709.9	2,712.1	2,727.5	2,741.8	2,737.6	2,681.8	2,716.2
	1997	2,650.3	2,684.0	2,705.3	2,749.4	2,834.9	2,894.0	2,820.1	2,822.0	2,836.1	2,862.3	2,827.9	2,782.5	2,789.1
	1998	2,727.1	2,767.2	2,787.0	2,828.2	2,887.5	2,919.6	2,861.1	2,856.2	2,873.0	2,886.7	2,860.7	2,811.9	2,838.8
	1999	2,777.4	2,812.2	2,824.1	2,855.0	2,914.7	2,947.5	2,889.4	2,871.4	2,899.0	2,922.9	2,897.9	2,868.6	2,873.3
	2000	2,830.9	2,866.1	2,891.7	2,942.4	3,010.8	3,052.9	2,979.7	2,977.0	3,007.1	3,017.2	3,010.9	2,974.4	2,963.4
	2001	2,940.2	2,972.0	2,978.1	3,011.6	3,074.7	3,095.8	3,030.8	3,013.8	3,036.6	3,042.3	3,020.3	2,982.0	3,016.5
	2002	2,947.1	2,984.3	3,014.3	3,052.3	3,132.0
ONTARIO														
00-91N Industrial aggregate (including unclassified) - Ensemble des industries y compris les entreprises non classifiées														
	1991	4,509.1	4,485.9	4,404.0	4,399.8	4,491.7	4,455.7	4,398.3	4,416.5	4,409.1	4,416.3	4,376.3	4,303.9	4,422.2
	1992	4,242.1	4,235.5	4,232.6	4,237.8	4,311.3	4,367.7	4,309.5	4,280.7	4,286.3	4,282.9	4,311.7	4,230.5	4,277.4
	1993	4,173.4	4,182.7	4,248.4	4,271.6	4,334.9	4,346.6	4,257.5	4,252.0	4,284.1	4,295.6	4,246.1	4,168.0	4,255.1
	1994	4,103.1	4,154.1	4,172.4	4,239.2	4,316.0	4,367.1	4,320.8	4,323.3	4,371.5	4,372.5	4,374.4	4,336.9	4,287.6
	1995	4,271.4	4,257.1	4,247.3	4,327.7	4,375.5	4,469.7	4,406.7	4,438.2	4,490.8	4,482.6	4,446.9	4,405.7	4,385.0
	1996	4,358.0	4,335.4	4,296.6	4,403.9	4,453.2	4,498.6	4,389.4	4,417.3	4,450.6	4,466.0	4,469.7	4,430.3	4,414.1
	1997	4,397.5	4,399.3	4,424.3	4,502.6	4,579.9	4,638.5	4,577.3	4,577.5	4,612.9	4,508.5	4,623.3	4,601.6	4,536.9
	1998	4,578.3	4,588.4	4,586.7	4,644.7	4,700.9	4,741.3	4,657.5	4,668.9	4,707.9	4,723.7	4,731.9	4,683.9	4,667.8
	1999	4,627.3	4,645.7	4,670.4	4,719.8	4,790.0	4,841.3	4,770.3	4,756.8	4,806.7	4,827.0	4,835.3	4,790.7	4,756.8
	2000	4,762.0	4,777.6	4,802.0	4,849.8	4,913.5	4,964.8	4,895.2	4,897.3	4,963.5	4,988.8	4,982.5	4,957.6	4,896.2
	2001	4,921.2	4,935.3	4,943.3	5,001.9	5,070.3	5,088.3	5,000.9	4,989.4	5,025.3	5,032.8	5,008.4	4,970.6	4,999.0
	2002	4,934.7	4,951.4	4,954.9	5,033.8	5,154.6
MANITOBA														
00-91N Industrial aggregate (including unclassified) - Ensemble des industries y compris les entreprises non classifiées														
	1991	411.5	410.3	407.3	408.5	411.0	408.4	397.5	394.9	408.6	411.4	409.1	399.1	406.5
	1992	390.0	393.4	400.1	400.9	410.4	411.8	405.1	401.8	418.0	416.6	412.2	403.6	405.3
	1993	402.5	404.6	400.5	400.3	409.8	414.6	401.7	398.1	406.9	405.0	404.6	394.3	403.6
	1994	394.8	399.7	406.1	413.2	418.1	425.2	413.4	415.7	420.2	423.8	419.7	414.6	413.7
	1995	415.8	414.2	415.4	423.9	431.5	435.5	423.7	426.5	435.9	436.2	434.3	425.6	426.6
	1996	424.2	423.5	426.4	429.7	434.5	440.6	428.3	429.6	432.0	438.1	436.4	429.1	431.0
	1997	426.1	425.1	427.4	431.4	440.5	445.7	433.5	434.7	440.2	445.9	440.8	436.0	435.6
	1998	437.1	434.7	436.6	439.5	447.9	455.6	444.1	443.8	453.3	456.0	453.6	449.0	445.9
	1999	449.3	452.5	456.2	461.1	466.8	471.3	462.8	458.4	467.7	473.5	473.7	472.2	463.8
	2000	466.2	468.2	472.1	477.0	486.0	491.6	481.2	480.3	490.7	498.0	497.4	497.4	483.8
	2001	493.3	493.4	492.3	496.5	503.8	508.8	496.5	496.9	505.1	512.5	509.4	506.7	501.3
	2002	501.9	504.8	506.2	509.1	517.8
SASKATCHEWAN														
00-91N Industrial aggregate (including unclassified) - Ensemble des industries y compris les entreprises non classifiées														
	1991	320.2	318.2	318.0	316.4	325.3	327.9	317.3	315.6	325.9	330.4	326.8	318.1	321.7
	1992	311.7	310.8	317.2	319.0	331.2	334.1	322.7	320.5	328.7	326.4	323.0	313.5	321.6
	1993	313.0	313.0	317.2	316.9	327.3	330.8	318.9	317.8	326.2	331.1	327.7	319.9	321.6
	1994	316.5	319.8	310.7	317.7	326.7	335.5	321.2	320.4	328.3	333.0	330.5	325.5	323.8
	1995	321.0	318.0	320.9	323.7	334.8	342.9	331.1	328.8	338.1	339.3	335.3	328.4	330.2

Table 8
Historical Estimates of Employment, for all Employees,
Industrial Aggregate, Canada, Provinces and Territories.

Tableau 8
Séries historiques des estimations de l'emploi, pour l'ensemble des
salariés, ensemble des industries, Canada, provinces et territoires.

(Continued - suite)

NAICS	Industry	Jan.	Feb.	March	April	May	June	July	August	Sept.	Oct.	Nov.	Dec.	AVG.
		-	-	-	-	-	-	-	-	-	-	-	-	-
SCIAN	Industrie	Janv.	Fév.	Mars	Avril	Mai	Jun	Juillet	Août	Sept.	Oct.	Nov.	Déc.	MOY.
SASKATCHEWAN														
00-91N Industrial aggregate (including unclassified) - Ensemble des industries y compris les entreprises non classifiées														
	1996	326.6	327.5	329.7	328.1	338.6	345.9	330.4	330.4	335.6	341.4	338.4	332.6	333.8
	1997	328.8	332.2	335.5	339.7	346.2	353.2	342.8	345.3	355.2	356.0	356.0	348.8	345.0
	1998	344.8	346.0	347.4	345.8	351.3	358.9	346.7	351.9	361.0	358.8	356.0	347.6	351.3
	1999	343.7	346.1	349.5	353.4	357.3	363.2	352.5	351.0	362.2	362.6	363.1	359.8	355.4
	2000	355.9	358.6	357.3	361.3	368.2	376.3	364.3	366.8	375.2	371.5	370.3	365.6	365.9
	2001	363.7	365.7	365.1	367.8	373.9	377.6	364.3	365.7	376.9	377.4	375.5	372.4	370.5
	2002	366.5	369.4	370.2	373.7	377.6
ALBERTA														
00-91N Industrial aggregate (including unclassified) - Ensemble des industries y compris les entreprises non classifiées														
	1991	1,116.1	1,093.6	1,083.1	1,068.4	1,080.8	1,092.9	1,103.6	1,087.6	1,091.2	1,082.0	1,068.9	1,032.5	1,083.4
	1992	1,022.0	1,016.1	1,020.7	1,034.0	1,061.1	1,073.2	1,064.2	1,058.1	1,071.5	1,059.8	1,060.3	1,036.9	1,048.2
	1993	1,017.6	1,026.4	1,031.7	1,031.7	1,054.5	1,064.5	1,045.6	1,053.9	1,063.7	1,052.8	1,048.7	1,023.4	1,042.9
	1994	1,036.0	1,048.6	1,068.9	1,077.3	1,099.8	1,109.6	1,099.0	1,094.4	1,103.5	1,100.9	1,094.8	1,085.3	1,084.8
	1995	1,074.6	1,057.5	1,079.7	1,084.3	1,106.5	1,124.9	1,094.5	1,096.6	1,109.5	1,106.3	1,092.0	1,084.6	1,092.6
	1996	1,077.9	1,077.2	1,086.1	1,092.0	1,117.2	1,137.3	1,121.5	1,113.9	1,121.9	1,128.4	1,132.6	1,132.0	1,111.5
	1997	1,119.3	1,141.7	1,152.6	1,164.0	1,181.6	1,208.5	1,195.5	1,203.2	1,214.0	1,221.1	1,216.1	1,212.9	1,185.9
	1998	1,204.0	1,210.5	1,217.8	1,221.7	1,234.4	1,251.9	1,232.9	1,219.8	1,228.7	1,239.2	1,225.3	1,217.7	1,225.3
	1999	1,193.2	1,194.5	1,204.8	1,215.9	1,241.5	1,254.5	1,244.0	1,237.7	1,248.2	1,263.3	1,261.5	1,262.9	1,235.2
	2000	1,251.2	1,253.5	1,260.2	1,270.4	1,305.4	1,322.8	1,308.3	1,313.2	1,327.3	1,339.2	1,337.0	1,329.7	1,301.5
	2001	1,317.7	1,328.5	1,340.7	1,357.2	1,386.4	1,396.2	1,375.3	1,373.2	1,385.4	1,391.0	1,383.4	1,376.3	1,367.6
	2002	1,368.3	1,377.2	1,385.3	1,401.0	1,426.0
BRITISH COLUMBIA - COLOMBIE-BRITANNIQUE														
00-91N Industrial aggregate (including unclassified) - Ensemble des industries y compris les entreprises non classifiées														
	1991	1,262.8	1,268.9	1,275.9	1,285.0	1,313.2	1,333.4	1,306.7	1,305.6	1,341.0	1,343.4	1,334.9	1,283.6	1,304.5
	1992	1,257.5	1,259.3	1,284.9	1,295.5	1,325.5	1,319.8	1,293.8	1,287.7	1,320.0	1,334.8	1,319.1	1,305.4	1,300.3
	1993	1,284.9	1,293.0	1,317.6	1,327.2	1,342.4	1,371.0	1,372.9	1,381.0	1,399.6	1,405.2	1,386.4	1,349.8	1,352.6
	1994	1,331.3	1,333.9	1,344.2	1,364.5	1,398.6	1,433.3	1,432.4	1,436.5	1,433.7	1,439.3	1,427.5	1,413.5	1,399.1
	1995	1,378.1	1,366.1	1,398.5	1,422.6	1,455.0	1,494.1	1,479.6	1,477.6	1,502.0	1,491.3	1,468.4	1,447.7	1,448.4
	1996	1,421.9	1,424.6	1,433.9	1,446.3	1,471.6	1,477.1	1,471.5	1,483.1	1,497.6	1,493.4	1,475.3	1,456.9	1,462.8
	1997	1,430.8	1,450.9	1,474.0	1,491.1	1,498.4	1,529.9	1,511.2	1,522.7	1,541.1	1,541.4	1,506.6	1,498.1	1,499.7
	1998	1,487.9	1,481.4	1,485.6	1,500.4	1,518.4	1,543.1	1,522.8	1,525.2	1,541.2	1,543.5	1,500.0	1,484.8	1,511.2
	1999	1,476.4	1,477.5	1,492.2	1,504.6	1,515.5	1,538.9	1,522.5	1,516.9	1,536.7	1,543.5	1,523.5	1,518.8	1,513.9
	2000	1,506.6	1,507.0	1,534.0	1,559.2	1,578.0	1,610.2	1,584.3	1,584.2	1,612.9	1,613.6	1,606.8	1,594.7	1,574.3
	2001	1,570.1	1,572.9	1,578.8	1,586.9	1,609.8	1,627.0	1,597.7	1,598.5	1,615.0	1,617.1	1,594.6	1,580.7	1,595.8
	2002	1,569.4	1,572.8	1,585.0	1,598.3	1,616.4
YUKON														
00-91N Industrial aggregate (including unclassified) - Ensemble des industries y compris les entreprises non classifiées														
	1991	10.0	10.3	11.1	9.7	10.6	11.7	12.0	11.5	11.9	11.4	11.2	10.8	11.0
	1992	10.6	10.5	10.9	11.4	12.0	12.8	13.0	13.2	13.3	12.3	11.8	11.4	11.9
	1993	10.7	10.6	11.1	11.2	12.3	13.3	13.2	13.3	12.8	12.0	11.3	11.4	11.9
	1994	11.3	11.1	11.2	11.3	12.6	13.4	13.5	13.2	12.8	12.1	11.3	11.2	12.1
	1995	11.1	11.0	11.4	11.7	12.9	13.4	13.7	13.1	12.4	11.7	11.2	10.8	12.0
	1996	10.4	10.7	11.1	11.6	12.8	14.2	14.8	15.3	14.8	13.8	13.2	12.3	12.9
	1997	11.8	12.4	12.5	12.8	13.8	15.3	15.4	15.4	15.1	14.1	13.4	13.4	13.8
	1998	12.8	12.2	12.7	12.9	14.3	15.3	16.4	16.0	15.6	15.1	14.3	14.2	14.3
	1999	14.3	13.9	14.0	14.3	14.9	15.9	16.0	15.7	15.4	15.2	14.8	14.3	14.9
	2000	13.6	13.6	13.5	13.9	15.0	15.9	16.0	15.8	15.6	15.8	15.1	14.9	14.9
	2001	14.2	14.3	14.3	14.5	15.2	15.7	15.5	15.7	15.5	15.6	15.4	15.1	15.1
	2002	14.6	14.7	14.6	14.6	15.2
NORTHWEST TERRITORIES - TERRITOIRES DU NORD-OUEST														
00-91N Industrial aggregate (including unclassified) - Ensemble des industries y compris les entreprises non classifiées														
	1999	18.7	19.2	18.8	19.8	19.9	19.4	19.0	18.8	17.8	..
	2000	18.4	19.2	19.0	19.1	19.7	20.2	20.3	20.4	19.2	19.4	19.0	18.1	19.3
	2001	18.8	19.2	19.7	19.6	19.6	19.7	19.6	19.7	19.7	19.7	19.8	19.4	19.6
	2002	19.1	19.5	19.8	19.8	19.6

Table 8
Historical Estimates of Employment, for all Employees,
Industrial Aggregate, Canada, Provinces and Territories.

Tableau 8
Séries historiques des estimations de l'emploi, pour l'ensemble des
salariés, ensemble des industries, Canada, provinces et territoires.

(Continued - suite)

NAICS	Industry	Jan. - Janv.	Feb. - Fév.	March - Mars	April - Avril	May - Mai	June - Juin	July - Juillet	August - Août	Sept. - Sept.	Oct. - Oct.	Nov. - Nov.	Dec. - Déc.	AVG. - MOY.
SCIAN	Industrie													
NUNAVUT - NUNAVUT														
00-91N Industrial aggregate (including unclassified) - Ensemble des industries y compris les entreprises non classifiées														
	1999	7.1	7.0	7.2	7.4	7.4	7.6	7.9	7.9	8.7	..
	2000	7.2	7.8	7.7	7.6	7.7	7.6	7.9	8.3	9.4	9.6	8.9	9.1	8.2
	2001	9.5	9.5	9.6	9.7	9.8	9.8	9.5	9.8	9.9	10.2	9.9	10.1	9.8
	2002	9.8	9.8	9.9	10.2	10.4

Employment, Earnings and Hours, 2002
 Statistics Canada - Cat. No. 72-002-XIB

Emploi, gains et durée du travail, 2002
 Statistique Canada - No 72-002-XIB au cat.

Table 9

Tableau 9

Historical Estimates of Average Weekly Earnings, for All Employees, Industrial Aggregate, Canada, Provinces and Territories, (1991-2002).

Séries historiques des estimations de la rémunération hebdomadaire moyenne, pour l'ensemble des salariés, ensemble des industries, Canada, provinces et territoires, (1991-2002).

	Page
Canada, Provinces and Territories / Canada provinces et territoires	210

Table 9
Historical Estimates of Average Weekly Earnings, for All
Employees, Industrial Aggregate, Canada, Provinces and
Territories.

Tableau 9
Séries historiques des estimations de la rémunération hebdomadaire
moyenne pour l'ensemble des salariés, Canada, provinces et
territoires.

NAICS	Industry	Jan. - Janv.	Feb. - Fév.	March - Mars	April - Avril	May - Mai	June - Juin	July - Juillet	August - Août	Sept. - Sept.	Oct. - Oct.	Nov. - Nov.	Dec. - Déc.	AVG. - MOY.
SCIAN	Industrie	(including overtime - incluant le temps supplémentaire)												
CANADA														
11-91N Industrial aggregate (excluding unclassified) - Ensemble des industries sauf les entreprises non classifiées														
	1991	\$541.67	\$544.20	\$547.55	\$550.77	\$551.53	\$555.76	\$555.53	\$557.23	\$558.42	\$560.73	\$558.67	\$560.56	\$553.54
	1992	563.56	563.00	562.74	567.15	570.87	573.77	575.83	576.71	579.11	580.50	579.61	579.34	572.75
	1993	579.60	577.83	580.40	582.83	578.79	584.44	586.70	585.31	587.34	584.93	584.14	584.18	583.07
	1994	585.45	584.36	589.51	592.44	588.92	597.18	598.34	594.59	598.46	595.69	595.96	594.90	593.08
	1995	595.04	595.54	598.78	594.63	592.03	600.77	597.74	600.93	603.86	600.64	601.95	603.38	598.82
	1996	597.23	601.34	605.39	602.03	607.72	615.98	612.45	615.09	615.75	620.90	618.77	619.75	611.12
	1997	620.22	619.66	621.13	622.58	626.68	624.08	621.93	621.81	624.91	624.29	625.98	625.12	623.23
	1998	629.81	633.69	631.93	633.93	629.24	632.66	629.61	631.38	631.04	634.59	632.97	635.11	632.16
	1999	632.22	633.80	633.74	636.98	637.55	640.64	642.22	640.76	641.06	641.18	640.68	645.54	638.92
	2000	647.07	648.90	649.83	650.86	651.61	654.26	654.67	656.06	656.59	656.41	657.05	659.16	653.60
	2001	660.17	661.35	661.79	660.34	660.18	664.33	666.91	668.69	668.06	668.77	669.31	671.29	665.12
	2002	672.19	673.71	673.61	674.42	676.08
NEWFOUNDLAND AND LABRADOR - TERRE-NEUVE ET LABRADOR														
11-91N Industrial aggregate (excluding unclassified) - Ensemble des industries sauf les entreprises non classifiées														
	1991	531.52	519.65	522.35	528.40	520.89	526.57	526.57	532.20	533.72	532.78	530.24	529.19	527.94
	1992	534.60	536.32	534.15	540.28	537.31	540.17	541.21	551.57	554.73	550.96	546.29	552.14	543.47
	1993	544.65	545.16	555.21	568.63	555.74	554.58	554.06	559.98	563.49	561.79	553.95	557.76	556.38
	1994	558.86	553.30	555.58	563.51	537.72	557.07	559.48	557.82	584.85	569.72	559.65	561.57	560.27
	1995	561.05	560.42	563.30	566.76	558.30	553.40	543.51	546.71	557.82	565.93	563.41	557.87	557.94
	1996	553.44	554.44	562.44	549.60	555.77	549.13	552.36	560.84	563.68	554.57	568.10	573.53	558.06
	1997	565.74	563.56	562.52	556.41	557.84	560.39	556.97	558.21	553.00	556.02	553.00	551.58	557.81
	1998	557.43	556.89	562.63	565.08	561.48	561.71	566.11	570.49	570.17	568.98	575.63	576.69	566.26
	1999	565.39	571.12	573.17	584.09	579.34	581.22	576.08	567.93	569.70	575.96	576.69	585.40	575.51
	2000	581.49	585.30	593.91	591.10	592.69	592.96	590.30	591.73	600.74	596.59	595.80	600.98	592.94
	2001	599.10	599.47	601.86	596.73	595.72	599.63	601.87	604.59	606.57	607.49	610.14	613.42	603.13
	2002	616.74	618.40	616.01	612.54	612.43
PRINCE EDWARD ISLAND - ÎLE-DU-PRINCE-ÉDOUARD														
11-91N Industrial aggregate (excluding unclassified) - Ensemble des industries sauf les entreprises non classifiées														
	1991	459.10	461.49	463.47	461.12	456.84	454.44	463.56	457.44	459.91	458.18	451.87	448.59	457.95
	1992	461.63	469.41	465.93	476.23	470.43	468.87	465.77	465.06	470.27	477.46	476.89	484.06	470.96
	1993	481.26	482.51	485.31	483.55	488.94	474.68	475.93	471.45	482.23	484.55	482.24	490.03	479.96
	1994	497.86	511.00	500.26	502.22	483.79	479.30	475.55	466.34	484.13	481.47	481.19	488.94	486.90
	1995	484.70	487.29	500.72	498.37	486.14	492.64	477.48	482.15	506.21	501.79	497.35	503.47	493.24
	1996	501.15	497.45	509.50	512.20	516.95	528.82	508.82	505.50	524.44	530.61	528.56	522.88	515.71
	1997	514.22	517.45	518.95	519.18	527.17	514.55	502.24	488.59	501.05	511.32	507.36	519.07	511.24
	1998	511.65	518.02	521.59	522.22	507.75	501.53	506.32	499.57	512.83	520.14	510.56	526.35	512.93
	1999	507.82	512.75	516.19	522.18	511.66	518.49	507.82	498.99	503.78	501.19	501.76	511.99	509.31
	2000	512.06	514.61	525.00	517.39	516.47	515.32	511.14	513.41	526.10	521.95	528.16	526.07	518.98
	2001	520.89	520.48	523.40	516.09	517.48	522.27	516.04	520.65	521.94	524.56	530.79	530.57	522.11
	2002	533.83	532.04	532.25	532.53	535.86
NOVA SCOTIA - NOUVELLE-ÉCOSSE														
11-91N Industrial aggregate (excluding unclassified) - Ensemble des industries sauf les entreprises non classifiées														
	1991	495.11	498.55	498.70	507.23	506.75	508.42	511.23	507.15	506.41	511.70	514.82	516.61	506.87
	1992	519.21	516.25	514.83	520.97	521.71	522.71	528.28	532.41	525.86	527.03	524.80	525.90	523.40
	1993	525.15	522.02	527.56	528.18	525.13	529.18	532.99	533.91	530.02	531.03	529.51	531.06	528.84
	1994	529.54	531.82	534.98	533.50	528.74	534.28	535.22	526.94	527.88	529.38	532.05	530.83	531.25
	1995	529.75	519.82	526.12	528.57	516.09	530.46	524.97	527.02	524.37	521.88	524.33	531.28	525.37
	1996	521.59	525.05	530.29	526.78	533.76	534.89	532.54	530.10	528.94	541.78	538.44	538.34	531.97
	1997	534.68	532.92	538.52	537.35	539.34	543.91	538.02	532.35	534.19	541.87	535.83	538.59	537.33
	1998	534.29	539.49	544.63	548.23	547.56	549.50	555.72	548.91	544.78	549.92	550.96	557.31	547.67
	1999	533.03	538.33	535.92	547.46	545.48	552.06	557.26	550.11	546.73	546.80	548.09	550.91	546.15
	2000	548.22	547.19	552.51	552.44	556.77	563.82	563.28	562.20	558.68	565.38	567.66	567.02	558.88
	2001	565.16	564.31	567.54	565.89	563.50	567.41	569.98	570.21	568.09	575.79	579.15	577.94	569.61
	2002	581.51	582.50	582.46	579.57	581.75

Table 9

Historical Estimates of Average Weekly Earnings, for All Employees, Industrial Aggregate, Canada, Provinces and Territories.

(Continued - suite)

Tableau 9

Séries historiques des estimations de la rémunération hebdomadaire moyenne pour l'ensemble des salariés, Canada, provinces et territoires.

NAICS	Industry	Jan. - Janv.	Feb. - Fév.	March - Mars	April - Avril	May - Mai	June - Juin	July - Juillet	August - Août	Sept. - Sept.	Oct. - Oct.	Nov. - Nov.	Dec. - Déc.	AVG. - MOY.
SCIAN	Industrie	(including overtime - incluant le temps supplémentaire)												
NEW BRUNSWICK - NOUVEAU-BRUNSWICK														
11-91N Industrial aggregate (excluding unclassified) - Ensemble des industries sauf les entreprises non classifiées														
	1991	\$497.52	\$505.64	\$505.76	\$503.82	\$497.05	\$498.67	\$503.40	\$505.12	\$501.98	\$505.78	\$504.88	\$503.25	\$502.72
	1992	509.55	501.89	504.22	511.61	512.94	507.65	512.06	508.18	514.33	522.35	523.68	521.37	512.53
	1993	517.96	518.13	518.64	531.87	520.71	522.26	527.15	531.88	536.17	532.75	530.10	529.55	526.57
	1994	532.19	531.20	520.27	531.03	516.86	518.73	532.60	522.20	530.22	529.25	526.56	532.09	526.83
	1995	540.69	536.49	537.22	534.84	531.21	535.36	532.24	531.08	540.75	534.83	534.85	541.42	535.83
	1996	532.36	531.75	543.32	536.94	535.35	536.15	538.39	531.87	542.81	543.16	544.74	545.82	538.54
	1997	548.44	548.77	548.78	548.14	548.58	553.53	563.84	546.18	549.86	551.25	545.36	549.18	550.27
	1998	546.35	549.32	555.50	559.81	554.84	555.46	555.15	551.59	551.47	557.52	549.47	556.70	553.61
	1999	554.81	554.26	549.07	556.03	554.68	559.10	561.53	559.86	566.33	570.59	568.43	571.48	560.67
	2000	570.66	571.40	574.13	577.08	579.55	584.37	585.69	592.48	595.23	594.62	589.83	594.34	584.44
	2001	590.77	589.34	589.97	586.70	583.79	588.39	591.56	595.24	592.23	595.86	596.05	597.92	591.51
	2002	597.49	597.07	597.30	597.02	599.28
QUÉBEC														
11-91N Industrial aggregate (excluding unclassified) - Ensemble des industries sauf les entreprises non classifiées														
	1991	535.16	540.16	540.69	542.26	541.20	545.34	543.62	547.33	547.32	548.53	544.98	547.11	543.62
	1992	548.16	551.10	551.74	555.09	563.25	565.96	568.59	569.20	572.37	574.65	573.81	573.87	564.06
	1993	571.42	567.83	570.19	569.57	565.92	571.20	572.14	572.91	576.51	571.11	571.01	567.94	570.67
	1994	568.00	568.17	573.35	575.29	566.51	576.27	577.74	573.77	578.09	575.75	573.90	576.65	573.67
	1995	573.33	576.66	581.12	572.89	568.96	578.22	574.56	578.07	584.22	579.08	584.80	580.25	577.69
	1996	570.62	584.50	584.74	578.67	583.81	583.23	576.38	584.23	586.88	594.07	586.27	592.52	583.85
	1997	590.39	589.64	589.85	591.65	598.43	590.40	589.49	590.45	594.26	595.13	595.67	594.42	592.51
	1998	598.50	603.80	600.63	604.88	598.03	598.44	596.99	597.93	598.01	602.49	599.55	599.04	599.85
	1999	597.86	599.99	598.43	601.82	602.15	603.53	604.93	604.39	604.97	605.12	603.34	605.86	602.74
	2000	607.06	607.70	610.15	608.73	609.77	611.85	612.84	615.04	616.47	617.66	619.52	617.26	612.90
	2001	620.92	620.85	621.26	618.16	617.98	621.27	622.59	624.96	627.43	629.86	630.66	630.93	623.90
	2002	635.08	635.54	635.44	636.38	637.83
ONTARIO														
11-91N Industrial aggregate (excluding unclassified) - Ensemble des industries sauf les entreprises non classifiées														
	1991	559.51	564.83	567.75	572.23	574.52	580.27	582.20	581.55	583.23	586.16	584.82	586.38	576.88
	1992	588.58	587.76	588.21	594.45	598.24	601.50	604.82	605.99	606.41	607.63	605.83	604.88	599.56
	1993	607.23	605.17	608.79	612.45	609.74	616.28	618.24	614.26	616.70	615.13	614.62	614.27	612.76
	1994	616.12	616.46	625.45	627.86	626.31	635.18	635.66	631.47	634.70	630.95	631.75	628.80	628.50
	1995	631.36	629.54	633.85	629.09	626.50	636.79	633.97	637.54	640.25	634.31	637.00	642.79	634.47
	1996	635.56	636.96	643.19	641.61	645.80	657.32	653.81	653.67	654.38	657.35	659.07	656.90	649.71
	1997	661.43	662.50	662.37	661.60	666.95	663.73	659.90	660.34	666.41	662.07	669.45	665.06	663.51
	1998	674.01	676.17	673.20	674.03	668.38	672.69	665.96	669.36	670.30	674.04	672.95	674.67	672.14
	1999	674.94	675.06	675.63	677.60	680.91	684.50	686.14	684.83	684.99	684.62	684.02	689.59	681.97
	2000	692.48	694.37	693.58	695.12	694.93	698.46	699.39	700.51	701.31	699.17	699.91	703.41	697.77
	2001	703.99	705.96	706.06	706.23	706.74	711.48	714.48	716.21	715.74	714.46	714.39	716.46	711.04
	2002	716.18	717.67	718.06	719.24	721.83
MANITOBA														
11-91N Industrial aggregate (excluding unclassified) - Ensemble des industries sauf les entreprises non classifiées														
	1991	493.39	497.10	501.43	496.78	500.02	506.37	506.81	509.24	504.43	512.35	506.75	511.23	503.78
	1992	517.13	508.26	507.54	509.42	511.10	517.06	516.61	517.09	511.49	519.57	517.18	522.60	514.61
	1993	518.18	515.57	515.22	519.39	513.13	519.45	524.95	526.20	524.81	523.61	519.88	525.16	520.44
	1994	522.39	518.22	526.16	524.81	522.33	534.67	531.83	527.37	532.98	529.36	534.27	533.53	528.24
	1995	522.31	523.91	532.25	526.19	526.68	538.09	537.74	534.82	537.16	538.36	533.71	538.20	532.52
	1996	532.13	531.64	538.89	533.33	543.04	549.98	534.87	545.48	540.82	553.44	546.83	547.85	541.59
	1997	545.00	542.14	547.88	550.04	548.42	552.00	559.21	558.52	549.29	557.55	552.64	555.76	551.58
	1998	558.06	563.61	558.58	558.87	567.52	568.50	572.67	572.03	568.13	570.76	565.85	567.61	566.07
	1999	560.94	562.78	560.12	565.17	563.26	568.32	572.81	568.44	562.09	565.82	567.65	576.83	566.23
	2000	576.69	579.60	582.35	582.10	587.91	593.10	590.24	590.61	590.51	586.72	585.66	589.92	586.36
	2001	585.87	585.19	583.72	582.89	584.52	594.04	597.82	599.11	595.18	594.92	594.83	599.01	591.47
	2002	597.55	599.80	599.98	600.64	602.54
SASKATCHEWAN														
11-91N Industrial aggregate (excluding unclassified) - Ensemble des industries sauf les entreprises non classifiées														
	1991	498.19	490.89	494.07	504.15	502.03	510.99	505.06	511.71	516.74	516.08	512.59	514.74	506.50

Table 9

Historical Estimates of Average Weekly Earnings, for All Employees, Industrial Aggregate, Canada, Provinces and Territories.

(Continued - suite)

Tableau 9

Séries historiques des estimations de la rémunération hebdomadaire moyenne pour l'ensemble des salariés, Canada, provinces et territoires.

NAICS	Industry	Jan. - Janv.	Feb. - Fév.	March - Mars	April - Avril	May - Mai	June - Juin	July - Juillet	August - Août	Sept. - Sept.	Oct. - Oct.	Nov. - Nov.	Dec. - Déc.	AVG. - MOY.
SCIAN	Industrie	(including overtime - incluant le temps supplémentaire)												
SASKATCHEWAN														
11-91N Industrial aggregate (excluding unclassified) - Ensemble des industries sauf les entreprises non classifiées														
	1992	\$517.15	\$513.75	\$512.08	\$513.64	\$513.32	\$515.64	\$507.95	\$504.37	\$516.89	\$513.26	\$512.05	\$518.29	\$513.19
	1993	519.34	514.24	516.82	521.18	517.18	519.22	517.04	518.41	515.94	514.40	515.79	521.94	517.61
	1994	516.66	511.99	526.73	536.01	532.09	542.46	540.35	538.27	539.19	535.04	537.40	537.28	532.89
	1995	532.27	529.36	527.10	526.43	529.09	539.97	534.74	535.27	540.74	538.04	532.39	542.77	534.09
	1996	532.53	530.76	533.60	529.13	535.42	535.48	534.28	537.98	542.69	544.37	540.98	551.60	537.44
	1997	544.90	538.05	549.41	548.84	546.11	551.02	553.94	550.29	551.89	560.02	550.73	556.25	550.21
	1998	557.87	558.92	555.95	559.61	560.53	568.70	569.23	565.98	567.05	572.88	566.89	578.47	565.23
	1999	565.82	564.22	562.65	570.49	570.37	572.52	571.80	567.29	571.27	573.54	571.26	578.98	570.08
	2000	578.05	580.31	579.22	580.38	584.51	591.92	588.49	586.13	590.18	595.12	590.55	597.42	586.94
	2001	594.38	596.23	591.70	589.75	591.28	595.82	598.54	599.66	602.41	602.69	603.83	608.14	597.91
	2002	605.71	606.50	606.44	604.91	607.24
ALBERTA														
11-91N Industrial aggregate (excluding unclassified) - Ensemble des industries sauf les entreprises non classifiées														
	1991	541.18	537.05	542.51	544.05	548.60	547.01	548.56	552.51	552.82	556.69	552.27	555.62	548.19
	1992	559.58	556.40	554.99	560.79	559.23	564.79	566.66	569.39	572.64	568.90	569.33	570.37	564.50
	1993	577.67	578.39	572.62	571.13	567.36	572.10	576.52	574.58	576.25	574.81	571.87	573.23	573.86
	1994	575.60	570.19	568.79	572.59	573.04	579.21	579.18	582.80	584.64	580.38	579.07	572.86	576.59
	1995	578.62	579.70	577.63	572.83	572.48	575.14	573.82	576.18	576.74	577.23	573.33	570.39	575.33
	1996	573.98	577.01	579.77	572.81	592.83	610.28	608.50	616.57	614.44	621.32	611.35	611.84	599.51
	1997	610.32	609.56	618.93	623.42	618.92	621.44	620.94	621.32	625.18	626.84	622.08	625.59	620.50
	1998	627.68	636.88	637.44	637.52	633.79	639.72	639.00	640.36	635.91	638.24	636.82	642.39	637.16
	1999	636.92	642.70	642.83	643.27	641.27	644.59	650.18	648.86	647.53	647.57	647.78	654.52	645.74
	2000	654.31	660.06	662.62	662.71	663.05	665.25	667.77	668.96	667.16	666.63	668.39	670.92	664.91
	2001	675.40	677.53	679.44	678.35	678.51	680.40	686.65	688.55	687.50	688.38	689.29	692.28	683.59
	2002	695.13	695.50	696.08	696.87	697.27
BRITISH COLUMBIA - COLOMBIE-BRITANNIQUE														
11-91N Industrial aggregate (excluding unclassified) - Ensemble des industries sauf les entreprises non classifiées														
	1991	539.81	535.06	545.71	551.37	551.30	556.06	549.30	551.60	557.01	555.99	556.72	556.83	550.68
	1992	562.92	563.25	561.27	561.59	565.99	567.54	566.65	565.79	574.58	576.30	576.75	571.99	567.96
	1993	569.29	570.83	575.59	579.22	575.32	584.22	587.49	586.47	586.57	584.95	585.45	586.69	581.17
	1994	591.42	587.05	586.78	591.48	595.98	601.92	604.36	598.56	601.13	601.68	603.85	601.77	597.33
	1995	600.87	606.30	608.63	611.34	613.56	621.72	617.72	622.51	619.61	622.38	618.77	614.94	615.06
	1996	612.91	613.62	617.86	617.44	620.08	638.07	637.83	634.41	630.43	636.30	637.65	635.12	627.77
	1997	632.69	631.03	629.65	636.43	645.69	646.46	640.41	642.34	638.40	639.25	635.18	635.26	637.81
	1998	634.81	638.15	638.48	640.57	637.88	645.82	642.62	645.95	644.54	645.10	644.37	644.38	641.92
	1999	640.67	642.33	644.58	649.48	648.76	652.54	650.94	650.19	652.25	650.02	649.97	652.53	648.74
	2000	654.16	655.64	654.95	661.48	663.35	662.79	660.46	661.49	660.14	661.99	661.14	663.43	660.15
	2001	663.12	665.58	665.92	663.35	662.72	667.96	667.77	668.57	662.96	664.47	664.49	667.01	665.33
	2002	663.98	669.95	668.38	669.13	669.55
YUKON														
11-91N Industrial aggregate (excluding unclassified) - Ensemble des industries sauf les entreprises non classifiées														
	1991	672.16	658.40	718.91	660.86	666.46	673.15	676.02	677.06	685.50	698.77	689.09	685.09	680.57
	1992	705.26	702.29	702.10	697.57	706.55	709.83	711.58	725.84	742.66	755.20	729.63	714.88	717.71
	1993	725.09	716.90	709.01	704.05	704.84	703.74	737.51	714.58	745.40	736.93	720.98	712.20	719.50
	1994	706.50	705.99	737.86	743.97	721.17	718.77	730.92	751.07	757.13	755.07	710.52	715.26	730.00
	1995	738.83	722.71	728.57	684.15	662.24	673.01	688.70	720.85	727.99	750.71	729.36	704.42	709.86
	1996	721.66	732.53	727.91	727.03	707.54	665.50	736.94	729.36	751.00	775.90	767.22	723.19	730.79
	1997	748.67	719.12	732.17	740.23	722.18	729.59	734.94	745.83	760.31	772.97	755.36	752.73	743.04
	1998	753.57	739.19	743.62	734.64	728.91	706.00	717.67	702.20	701.16	712.50	702.92	719.14	720.40
	1999	706.08	721.88	731.74	724.84	711.22	714.16	715.25	731.17	746.30	757.50	748.51	770.62	731.52
	2000	733.90	732.64	745.35	738.32	735.88	752.86	749.42	746.26	744.45	743.41	743.07	752.06	743.39
	2001	739.22	740.65	746.74	743.34	744.89	750.72	755.09	759.79	760.74	767.49	766.93	763.31	753.50
	2002	762.16	759.41	759.76	761.89	764.46
NORTHWEST TERRITORIES - TERRITOIRES DU NORD-OUEST														
11-91N Industrial aggregate (excluding unclassified) - Ensemble des industries sauf les entreprises non classifiées														
	1999

Table 9
Historical Estimates of Average Weekly Earnings, for All Employees, Industrial Aggregate, Canada, Provinces and Territories.

Tableau 9
Séries historiques des estimations de la rémunération hebdomadaire moyenne pour l'ensemble des salariés, Canada, provinces et territoires.

(Continued - suite)

NAICS	Industry	Jan. - Janv.	Feb. - Fév.	March - Mars	April - Avril	May - Mai	June - Juin	July - Juillet	August - Août	Sept. - Sept.	Oct. - Oct.	Nov. - Nov.	Dec. - Déc.	AVG. - MOY.
SCIAN	Industrie	(including overtime - incluant le temps supplémentaire)												
NORTHWEST TERRITORIES - TERRITOIRES DU NORD-OUEST														
11-91N Industrial aggregate (excluding unclassified) - Ensemble des industries sauf les entreprises non classifiées														
	2000
	2001	\$851.29	\$854.59	\$863.12	\$858.27	\$851.72	\$855.72	\$858.62	\$860.64	\$852.90	\$869.62	\$875.43	\$870.23	\$860.22
	2002	870.99	884.13	883.38	886.99	882.05
NUNAVUT - NUNAVUT														
11-91N Industrial aggregate (excluding unclassified) - Ensemble des industries sauf les entreprises non classifiées														
	1999
	2000	780.25	779.03	790.53	770.82	767.18	773.31	774.64	782.08	777.13	776.02	783.86	784.75	778.30
	2001	785.93	789.04	792.94	790.61	794.59
	2002

Employment, Earnings and Hours, 2002
 Statistics Canada - Cat. No. 72-002-XIB

Emploi, gains et durée du travail, 2002
 Statistique Canada - No 72-002-XIB au cat.

Table 10

Tableau 10

Quarterly and Annual Estimates of Employment by Enterprise Size of Employment, for All Employees, Selected Industries, Canada, Provinces and Territories.

Estimations trimestrielles et annuelles de l'emploi par taille d'entreprise selon l'emploi, pour l'ensemble des salariés pour une sélection d'industries, Canada, provinces et territoires.

Total employment for the first quarter of 2002 was up by 115,000 compared to the first quarter of 2001. Over the same period employers with 0-4, 100-299 and 300-499 employees had employment declines.

Au premier trimestre de 2002, l'emploi total a augmenté de 115,000 par rapport au même trimestre de 2001. Au cours de la même période les employeurs ayants de 0 à 4, 100 à 299 ainsi que de 300-499 employés ont enregistré des baisses.

	Page
Canada	215
<hr/>	
Provinces and Territories / Provinces et territoires	220

Table 10

Quarterly and Annual Estimates of Employment by Enterprise Size of Employment, for All Employees, for Selected Industries, Canada, Provinces and Territories.

Tableau 10

Estimations trimestrielles et annuelles de l'emploi par taille d'entreprise selon l'emploi, pour l'ensemble des salariés pour une sélection d'industries, Canada, provinces et territoires.

NAICS	Industry	Size - Taille										
		All Sizes - Toutes les tailles	0-4	5-19	20-49	50-99	100-299	300-499	500 +	0-49	50-299	300 +
SCIAN	Industrie											
CANADA												
11	Forestry, logging & support - Foresterie, exploitation et soutien											
	2000											
	Quarter 1 - Trimestre 1	64,102	10,821	15,855	7,687	3,587	3,621	34,363	7,207	22,532
	Quarter 2 - Trimestre 2	71,424	12,157	13,963	7,952	4,286	5,292	34,071	9,578	27,775
	Quarter 3 - Trimestre 3	97,926	14,594	20,454	12,139	9,212	9,404	47,187	18,616	32,123
	Quarter 4 - Trimestre 4	79,862	12,614	18,955	10,647	6,385	4,555	42,217	10,940	26,705
	Annual - Annuel	78,329	12,546	17,307	9,606	5,867	5,718	39,459	11,585	27,284
	2001											
	Quarter 1 - Trimestre 1	66,569	10,880	18,113	8,940	5,102	4,593	37,933	9,694	18,941
	Quarter 2 - Trimestre 2	71,684	10,024	15,156	9,469	6,184	6,395	34,649	12,579	24,456
	Quarter 3 - Trimestre 3	94,210	10,910	19,127	13,407	8,230	8,527	43,443	16,757	34,010
	Quarter 4 - Trimestre 4	73,329	10,930	18,232	10,753	5,056	4,946	39,915	10,002	23,411
	Annual - Annuel	76,448	10,686	17,657	10,642	6,143	6,115	38,985	12,258	25,205
	2002											
	Quarter 1 - Trimestre 1	56,597	10,868	14,698	7,168	2,702	2,865	32,734	5,567	18,296
21	Mining & oil & gas extraction - Extraction minière et extraction de pétrole et de gaz											
	2000											
	Quarter 1 - Trimestre 1	135,862	6,640	11,760	8,600	8,288	14,646	8,864	77,064	27,000	22,934	85,929
	Quarter 2 - Trimestre 2	138,293	6,290	12,963	9,665	8,581	14,178	9,251	77,366	28,917	22,759	86,617
	Quarter 3 - Trimestre 3	137,636	5,976	12,715	10,419	8,531	15,282	7,706	77,007	29,110	23,813	84,713
	Quarter 4 - Trimestre 4	133,286	6,608	11,745	9,774	8,332	14,972	7,616	74,238	28,127	23,304	81,855
	Annual - Annuel	136,269	6,379	12,295	9,615	8,433	14,769	8,359	76,419	28,289	23,202	84,778
	2001											
	Quarter 1 - Trimestre 1	135,797	6,585	10,995	8,645	7,910	13,235	9,647	78,781	26,225	21,144	88,427
	Quarter 2 - Trimestre 2	140,159	6,873	12,403	9,580	7,989	14,309	9,322	79,683	28,856	22,298	89,005
	Quarter 3 - Trimestre 3	141,482	7,176	12,291	9,708	8,430	14,063	9,351	80,463	29,174	22,493	89,814
	Quarter 4 - Trimestre 4	137,301	6,827	12,606	9,474	8,052	13,960	7,831	78,552	28,907	22,012	86,383
	Annual - Annuel	138,685	6,865	12,074	9,352	8,095	13,892	9,038	79,369	28,291	21,987	88,407
	2002											
	Quarter 1 - Trimestre 1	135,758	6,846	11,378	8,603	7,764	13,566	7,051	80,549	26,827	21,330	87,600
22	Utilities - Services publics											
	2000											
	Quarter 1 - Trimestre 1	107,457	566	1,945	1,419	2,041	6,328	2,814	92,345	3,930	8,369	95,158
	Quarter 2 - Trimestre 2	110,565	690	2,019	1,663	2,096	6,337	3,443	94,317	4,373	8,433	97,759
	Quarter 3 - Trimestre 3	112,004	699	2,008	1,722	1,921	6,414	3,590	95,650	4,429	8,335	99,240
	Quarter 4 - Trimestre 4	111,240	658	1,921	1,533	2,069	5,587	3,333	96,140	4,112	7,656	99,473
	Annual - Annuel	110,317	653	1,974	1,584	2,032	6,166	3,295	94,613	4,211	8,198	97,908
	2001											
	Quarter 1 - Trimestre 1	110,452	520	1,795	1,701	2,142	6,743	3,362	94,189	4,015	8,886	97,551
	Quarter 2 - Trimestre 2	112,183	538	2,017	2,091	2,350	5,470	3,720	95,996	4,646	7,820	99,717
	Quarter 3 - Trimestre 3	113,296	593	1,975	1,800	2,268	4,920	2,486	99,255	4,368	7,188	101,741
	Quarter 4 - Trimestre 4	112,337	558	1,727	1,992	2,236	5,353	2,608	97,863	4,277	7,589	100,471
	Annual - Annuel	112,067	552	1,879	1,896	2,249	5,621	3,044	96,826	4,326	7,871	99,870
	2002											
	Quarter 1 - Trimestre 1	112,024	454	1,699	2,498	2,424	6,761	3,135	95,053	4,651	9,185	98,187
23	Construction - Construction											
	2000											
	Quarter 1 - Trimestre 1	452,204	95,802	140,246	75,766	38,169	37,443	10,588	54,189	311,815	75,612	64,777
	Quarter 2 - Trimestre 2	554,645	126,678	164,332	92,705	48,395	43,502	14,876	64,156	383,715	91,898	79,032
	Quarter 3 - Trimestre 3	600,866	108,047	189,446	104,862	58,654	53,357	16,074	70,425	402,355	112,011	86,499
	Quarter 4 - Trimestre 4	554,676	122,458	155,735	91,172	52,668	49,801	13,262	69,580	369,365	102,469	82,842
	Annual - Annuel	540,598	113,247	162,440	91,126	49,472	46,026	13,700	64,587	366,813	95,498	78,288
	2001											
	Quarter 1 - Trimestre 1	484,663	113,121	142,686	77,686	42,826	41,279	11,668	55,398	333,493	84,105	67,066
	Quarter 2 - Trimestre 2	584,887	109,926	189,653	100,383	57,238	50,202	11,745	65,740	399,962	107,440	77,485
	Quarter 3 - Trimestre 3	634,618	121,304	197,180	110,611	65,484	56,950	14,586	68,505	429,094	122,434	83,090
	Quarter 4 - Trimestre 4	598,640	126,870	177,367	102,740	58,088	51,686	13,990	67,897	406,978	109,775	81,887
	Annual - Annuel	575,702	117,805	176,722	97,855	55,909	50,029	12,997	64,385	392,382	105,938	77,382
	2002											
	Quarter 1 - Trimestre 1	525,202	114,411	156,997	88,269	48,189	43,673	11,254	62,408	359,677	91,862	73,663
31-33	Manufacturing - Fabrication											
	2000											
	Quarter 1 - Trimestre 1	1,985,020	49,543	181,904	218,768	204,690	328,876	141,397	859,842	450,215	533,565	1,001,239
	Quarter 2 - Trimestre 2	2,057,462	49,137	183,866	224,476	210,859	342,056	150,368	896,701	457,479	552,914	1,047,069

.. Figures unavailable - Nombres indisponibles

Table 10**Quarterly and Annual Estimates of Employment by Enterprise Size of Employment, for All Employees, for Selected Industries, Canada, Provinces and Territories.**

(Continued - suite)

Tableau 10**Estimations trimestrielles et annuelles de l'emploi par taille d'entreprise selon l'emploi, pour l'ensemble des salariés pour une sélection d'industries, Canada, provinces et territoires.**

NAICS	Industry	Size - Taille										
		All Sizes - Toutes les tailles	0-4	5-19	20-49	50-99	100-299	300-499	500 +	0-49	50-299	300 +
SCIAN	Industrie											
CANADA												
31-33 Manufacturing - Fabrication												
	2000											
	Quarter 3 - Trimestre 3	2,081,280	48,375	181,597	219,836	211,700	345,457	156,771	917,543	449,808	557,158	1,074,315
	Quarter 4 - Trimestre 4	2,067,429	46,260	178,840	217,308	210,147	340,289	153,487	921,097	442,408	550,436	1,074,584
	Annual - Annuel	2,047,798	48,329	181,552	220,097	209,349	339,169	150,506	898,796	449,978	548,518	1,049,302
	2001											
	Quarter 1 - Trimestre 1	2,026,913	48,837	174,714	211,417	204,477	338,667	143,707	905,094	434,968	543,144	1,048,801
	Quarter 2 - Trimestre 2	2,055,957	50,046	177,467	216,464	208,985	342,603	148,665	911,727	443,977	551,589	1,060,392
	Quarter 3 - Trimestre 3	2,056,513	48,166	180,389	217,587	209,045	342,795	145,685	912,847	446,142	551,840	1,058,531
	Quarter 4 - Trimestre 4	2,012,108	48,183	176,605	214,729	204,104	334,863	138,377	895,247	439,517	538,967	1,033,623
	Annual - Annuel	2,037,873	48,808	177,294	215,049	206,653	339,732	144,108	906,229	441,151	546,385	1,050,337
	2002											
	Quarter 1 - Trimestre 1	1,993,514	45,667	175,188	214,402	200,571	330,270	135,693	891,724	435,256	530,841	1,027,417
41 Wholesale Trade - Commerce de gros												
	2000											
	Quarter 1 - Trimestre 1	682,409	51,105	146,352	111,961	78,446	97,169	33,721	163,655	309,419	175,615	197,376
	Quarter 2 - Trimestre 2	707,944	54,081	148,839	117,868	83,302	100,533	34,944	168,377	320,788	183,836	203,321
	Quarter 3 - Trimestre 3	720,869	52,007	148,653	120,068	84,954	99,638	37,834	177,714	320,728	184,593	215,548
	Quarter 4 - Trimestre 4	730,901	52,997	146,067	118,221	86,143	99,274	41,732	186,467	317,285	185,417	228,200
	Annual - Annuel	710,531	52,548	147,478	117,030	83,211	99,154	37,058	174,053	317,055	182,365	211,111
	2001											
	Quarter 1 - Trimestre 1	724,009	57,088	142,670	114,127	82,180	102,151	39,493	186,301	313,885	184,330	225,794
	Quarter 2 - Trimestre 2	732,377	57,352	144,549	117,927	86,283	99,524	39,828	186,913	319,829	185,807	226,741
	Quarter 3 - Trimestre 3	723,828	55,249	146,196	117,806	85,827	101,052	35,884	181,813	319,252	186,879	217,698
	Quarter 4 - Trimestre 4	713,025	56,783	143,659	113,147	83,235	99,194	34,631	182,376	313,588	182,430	217,007
	Annual - Annuel	723,310	56,618	144,269	115,752	84,381	100,480	37,459	184,351	316,638	184,861	221,810
	2002											
	Quarter 1 - Trimestre 1	707,142	56,844	142,771	114,582	82,362	99,180	36,189	175,214	314,197	181,542	211,404
44-45 Retail trade - Commerce de détail												
	2000											
	Quarter 1 - Trimestre 1	1,399,207	121,560	288,999	184,924	145,374	117,425	33,008	507,917	595,483	262,799	540,925
	Quarter 2 - Trimestre 2	1,440,336	120,548	291,034	185,029	146,616	123,051	32,870	541,188	596,611	269,667	574,058
	Quarter 3 - Trimestre 3	1,451,315	113,757	293,294	182,435	149,002	122,819	34,368	555,640	589,486	271,821	590,007
	Quarter 4 - Trimestre 4	1,482,502	107,917	283,928	177,754	149,340	137,110	41,312	585,140	569,599	286,450	626,452
	Annual - Annuel	1,443,340	115,946	289,314	182,535	147,583	125,102	35,389	547,471	587,795	272,684	582,861
	2001											
	Quarter 1 - Trimestre 1	1,451,663	121,868	280,633	185,922	144,238	114,677	33,460	570,865	588,422	258,915	604,325
	Quarter 2 - Trimestre 2	1,487,649	124,818	290,870	194,264	148,951	117,057	35,318	576,371	609,953	266,008	611,688
	Quarter 3 - Trimestre 3	1,496,985	123,745	297,681	194,702	151,127	119,024	34,162	576,545	616,128	270,150	610,707
	Quarter 4 - Trimestre 4	1,519,369	123,262	287,538	190,431	150,097	126,855	32,812	608,374	601,231	276,952	641,186
	Annual - Annuel	1,488,916	123,423	289,180	191,330	148,603	119,403	33,938	583,038	603,933	268,006	616,977
	2002											
	Quarter 1 - Trimestre 1	1,487,810	119,903	281,817	194,159	151,945	123,933	27,998	588,054	595,879	275,878	616,052
48-49 Transportation & warehousing - Transport et entreposage												
	2000											
	Quarter 1 - Trimestre 1	594,445	40,798	64,226	51,222	36,209	55,871	18,048	328,071	156,246	92,080	346,119
	Quarter 2 - Trimestre 2	605,088	43,505	64,166	52,546	36,518	58,444	20,125	329,784	160,218	94,962	349,909
	Quarter 3 - Trimestre 3	598,701	41,062	67,273	53,051	36,437	55,979	21,509	323,390	161,386	92,416	344,899
	Quarter 4 - Trimestre 4	615,698	42,835	72,414	58,108	41,879	65,297	23,090	312,076	173,357	107,176	335,165
	Annual - Annuel	603,483	42,050	67,020	53,732	37,761	58,898	20,693	323,330	162,802	96,658	344,023
	2001											
	Quarter 1 - Trimestre 1	609,994	43,023	68,087	56,882	39,309	65,765	23,124	313,804	167,992	105,074	336,928
	Quarter 2 - Trimestre 2	615,997	43,139	69,187	58,464	40,503	64,499	25,250	314,954	170,790	105,002	340,205
	Quarter 3 - Trimestre 3	608,303	44,903	70,785	57,620	40,069	64,849	25,114	304,963	173,307	104,918	330,077
	Quarter 4 - Trimestre 4	617,225	45,134	69,991	57,684	41,890	69,868	23,279	309,379	172,809	111,758	332,658
	Annual - Annuel	612,880	44,050	69,513	57,662	40,443	66,245	24,192	310,775	171,225	106,688	334,967
	2002											
	Quarter 1 - Trimestre 1	607,245	42,765	69,711	57,639	42,049	67,963	20,875	306,242	170,115	110,012	327,118
51 Information & cultural industries - Industrie de l'information et industrie culturelle												
	2000											
	Quarter 1 - Trimestre 1	328,821	9,427	22,341	19,095	16,025	32,460	18,463	211,011	50,862	48,485	229,474
	Quarter 2 - Trimestre 2	332,930	9,178	23,079	19,951	15,608	34,743	18,540	211,831	52,208	50,352	230,371
	Quarter 3 - Trimestre 3	338,847	9,636	23,066	20,201	17,741	34,885	18,685	214,634	52,903	52,626	233,319
	Quarter 4 - Trimestre 4	339,805	9,742	22,562	19,491	17,421	34,048	17,171	219,371	51,794	51,468	236,542
	Annual - Annuel	335,101	9,496	22,762	19,684	16,699	34,034	18,215	214,212	51,942	50,733	232,426
	2001											
	Quarter 1 - Trimestre 1	343,241	10,401	22,968	19,673	18,339	34,058	17,981	219,822	53,041	52,397	237,803
	Quarter 2 - Trimestre 2	345,506	10,473	23,535	20,688	18,326	33,519	18,173	220,793	54,696	51,845	238,966

Table 10

Quarterly and Annual Estimates of Employment by Enterprise Size of Employment, for All Employees, for Selected Industries, Canada, Provinces and Territories.

(Continued - suite)

Tableau 10

Estimations trimestrielles et annuelles de l'emploi par taille d'entreprise selon l'emploi, pour l'ensemble des salariés pour une sélection d'industries, Canada, provinces et territoires.

NAICS	Industry	Size - Taille										
		All Sizes - Toutes les tailles	0-4	5-19	20-49	50-99	100-299	300-499	500 +	0-49	50-299	300 +
SCIAN	Industrie											
CANADA												
51	Information & cultural industries - Industrie de l'information et industrie culturelle											
	2001											
	Quarter 3 - Trimestre 3	347,383	10,254	23,737	22,011	18,748	31,420	19,766	221,447	56,002	50,168	241,213
	Quarter 4 - Trimestre 4	350,350	10,296	23,009	21,780	18,368	31,813	19,299	225,785	55,085	50,180	245,084
	Annual - Annuel	346,620	10,356	23,312	21,038	18,445	32,702	18,805	221,962	54,706	51,148	240,767
	2002											
	Quarter 1 - Trimestre 1	350,383	10,001	23,412	21,678	17,775	28,969	17,786	230,761	55,091	46,744	248,548
52	Finance & insurance - Finance et assurances											
	2000											
	Quarter 1 - Trimestre 1	529,430	28,615	41,656	35,423	25,634	36,594	18,329	343,178	105,695	62,228	361,507
	Quarter 2 - Trimestre 2	536,515	28,369	42,965	36,327	27,231	37,754	17,912	345,955	107,662	64,986	363,867
	Quarter 3 - Trimestre 3	548,196	27,555	43,285	35,269	27,376	38,799	19,142	356,770	106,109	66,176	375,911
	Quarter 4 - Trimestre 4	546,692	26,356	40,449	34,905	27,104	37,960	19,163	360,755	101,710	65,064	379,918
	Annual - Annuel	540,208	27,724	42,089	35,481	26,837	37,777	18,636	351,664	105,294	64,613	370,301
	2001											
	Quarter 1 - Trimestre 1	548,397	28,181	38,833	34,770	29,155	37,522	17,622	362,315	101,784	66,677	379,937
	Quarter 2 - Trimestre 2	558,510	26,445	41,292	35,823	27,773	39,944	19,095	368,137	103,560	67,717	387,233
	Quarter 3 - Trimestre 3	558,135	28,007	39,618	34,164	28,901	38,105	19,345	369,994	101,789	67,006	389,340
	Quarter 4 - Trimestre 4	557,521	26,012	41,150	35,694	28,511	37,339	18,960	369,854	102,856	65,850	388,814
	Annual - Annuel	555,641	27,161	40,223	35,113	28,585	38,227	18,756	367,575	102,497	66,813	386,331
	2002											
	Quarter 1 - Trimestre 1	557,569	25,980	40,240	36,673	27,608	39,252	19,365	368,451	102,892	66,861	387,816
53	Real estate & rental & leasing - Services immobiliers et services de location et de location à bail											
	2000											
	Quarter 1 - Trimestre 1	207,882	39,643	49,999	26,955	17,642	24,789	9,551	39,304	116,597	42,431	48,854
	Quarter 2 - Trimestre 2	213,554	43,144	50,575	27,666	18,636	25,282	10,221	38,031	121,385	43,918	48,252
	Quarter 3 - Trimestre 3	217,946	36,336	55,636	29,154	20,040	26,045	9,502	41,232	121,127	46,085	50,734
	Quarter 4 - Trimestre 4	219,173	41,503	48,905	27,267	18,333	25,725	8,668	48,772	117,675	44,057	57,441
	Annual - Annuel	214,639	40,156	51,279	27,760	18,663	25,460	9,485	41,835	119,196	44,123	51,320
	2001											
	Quarter 1 - Trimestre 1	214,333	39,130	51,312	27,677	17,311	24,735	8,691	45,477	118,118	42,046	54,168
	Quarter 2 - Trimestre 2	214,549	39,846	51,216	27,984	17,644	26,152	8,461	43,246	119,046	43,796	51,707
	Quarter 3 - Trimestre 3	220,053	37,878	53,409	28,026	18,881	24,304	9,994	47,561	119,313	43,185	57,555
	Quarter 4 - Trimestre 4	214,502	39,333	50,548	26,695	18,308	23,854	9,090	46,673	116,576	42,162	55,763
	Annual - Annuel	215,859	39,047	51,621	27,596	18,036	24,761	9,059	45,739	118,263	42,797	54,799
	2002											
	Quarter 1 - Trimestre 1	216,671	38,077	49,253	27,008	18,299	24,469	7,990	51,574	114,339	42,767	59,564
54	Professional, scientific & technical services - Services professionnels, scientifiques et techniques											
	2000											
	Quarter 1 - Trimestre 1	584,007	108,755	121,906	72,524	46,836	65,151	30,279	138,556	303,185	111,987	168,836
	Quarter 2 - Trimestre 2	608,483	111,915	125,505	75,552	49,116	65,882	29,514	150,999	312,972	114,998	180,513
	Quarter 3 - Trimestre 3	624,924	111,336	125,781	78,591	50,846	69,445	32,813	156,112	315,708	120,291	188,925
	Quarter 4 - Trimestre 4	633,519	110,955	126,924	80,319	51,168	74,122	33,047	156,984	318,197	125,290	190,032
	Annual - Annuel	612,733	110,740	125,029	76,747	49,491	68,650	31,413	150,663	312,516	118,142	182,076
	2001											
	Quarter 1 - Trimestre 1	639,503	117,126	128,674	78,427	51,557	72,338	33,680	157,702	324,227	123,895	191,382
	Quarter 2 - Trimestre 2	648,683	122,382	130,168	80,694	54,554	73,800	29,576	157,508	333,244	128,354	187,084
	Quarter 3 - Trimestre 3	640,984	122,879	128,404	80,987	54,262	70,543	29,132	154,778	332,270	124,805	183,910
	Quarter 4 - Trimestre 4	628,117	122,358	128,688	77,734	52,666	69,361	30,560	146,750	328,780	122,028	177,310
	Annual - Annuel	639,322	121,186	128,984	79,460	53,260	71,511	30,737	154,184	329,630	124,770	184,921
	2002											
	Quarter 1 - Trimestre 1	632,267	122,471	130,437	80,304	52,203	67,177	31,639	148,036	333,212	119,380	179,675
55	Management of companies & enterprises - Gestion de sociétés et d'entreprises											
	2000											
	Quarter 1 - Trimestre 1	73,039	11,876	13,966	9,251	6,210	8,745	35,093	14,955	22,991
	Quarter 2 - Trimestre 2	73,813	12,555	13,980	9,521	6,008	7,843	36,055	13,851	23,907
	Quarter 3 - Trimestre 3	74,780	13,451	13,916	10,188	6,256	9,560	37,556	15,816	21,408
	Quarter 4 - Trimestre 4	79,732	12,620	14,743	11,103	6,045	9,972	38,466	16,017	25,249
	Annual - Annuel	75,341	12,625	14,151	10,016	6,130	9,030	36,793	15,160	23,389
	2001											
	Quarter 1 - Trimestre 1	82,433	13,187	14,508	10,502	6,509	9,718	38,197	16,227	28,008
	Quarter 2 - Trimestre 2	83,588	13,777	13,942	10,635	5,610	10,190	38,353	15,800	29,436

.. Figures unavailable - Nombres indisponibles

Table 10

Quarterly and Annual Estimates of Employment by Enterprise Size of Employment, for All Employees, for Selected Industries, Canada, Provinces and Territories.

(Continued - suite)

Tableau 10

Estimations trimestrielles et annuelles de l'emploi par taille d'entreprise selon l'emploi, pour l'ensemble des salariés pour une sélection d'industries, Canada, provinces et territoires.

NAICS	Industry	Size - Taille										
		All Sizes - Toutes les tailles	0-4	5-19	20-49	50-99	100-299	300-499	500 +	0-49	50-299	300 +
SCIAN	Industrie											
CANADA												
55	Management of companies & enterprises - Gestion de sociétés et d'entreprises											
	2001											
	Quarter 3 - Trimestre 3	83,424	13,290	13,206	10,274	5,255	9,158	36,769	14,413	32,242
	Quarter 4 - Trimestre 4	85,764	13,480	13,692	10,081	5,389	9,477	37,253	14,866	33,645
	Annual - Annuel	83,802	13,433	13,837	10,373	5,691	9,636	37,643	15,326	30,833
	2002											
	Quarter 1 - Trimestre 1	86,817	13,220	13,608	10,009	6,407	9,870	36,837	16,277	33,704
56	Admin. & support, waste managem. & remediation services - Services admin., soutien, gestion des déchets, assainissem.											
	2000											
	Quarter 1 - Trimestre 1	482,530	41,478	70,115	50,585	44,321	72,457	39,095	164,478	162,179	116,778	203,573
	Quarter 2 - Trimestre 2	507,424	42,714	79,736	54,781	43,881	76,465	36,337	173,510	177,231	120,346	209,847
	Quarter 3 - Trimestre 3	515,880	40,138	84,016	55,587	44,041	78,378	38,110	175,610	179,741	122,419	213,720
	Quarter 4 - Trimestre 4	514,653	43,214	75,671	53,616	43,573	78,410	41,166	179,003	172,502	121,983	220,169
	Annual - Annuel	505,122	41,886	77,385	53,642	43,954	76,427	38,677	173,150	172,913	120,381	211,827
	2001											
	Quarter 1 - Trimestre 1	510,435	41,525	75,393	55,927	42,789	76,436	39,307	179,060	172,844	119,225	218,366
	Quarter 2 - Trimestre 2	531,167	46,424	83,559	58,877	46,492	76,297	41,694	177,824	188,860	122,789	219,518
	Quarter 3 - Trimestre 3	535,825	47,935	84,615	59,406	47,570	78,419	39,399	178,480	191,956	125,990	217,879
	Quarter 4 - Trimestre 4	531,654	45,662	80,228	56,325	44,519	77,591	39,203	188,126	182,215	122,110	227,329
	Annual - Annuel	527,270	45,386	80,949	57,634	45,342	77,186	39,901	180,872	183,969	122,528	220,773
	2002											
	Quarter 1 - Trimestre 1	527,397	42,112	77,411	58,061	44,530	77,871	37,431	189,982	177,583	122,401	227,414
61	Educational services - Services d'enseignement											
	2000											
	Quarter 1 - Trimestre 1	990,742	8,825	23,185	24,176	18,918	50,838	39,035	825,765	56,186	69,756	864,800
	Quarter 2 - Trimestre 2	974,693	8,060	23,537	24,005	18,241	50,582	34,722	815,546	55,602	68,824	850,267
	Quarter 3 - Trimestre 3	800,145	9,254	24,442	23,433	20,401	51,841	35,875	634,898	57,130	72,243	670,773
	Quarter 4 - Trimestre 4	977,125	8,947	22,888	23,595	19,619	51,040	39,892	811,144	55,431	70,659	851,036
	Annual - Annuel	935,676	8,771	23,513	23,802	19,295	51,075	37,381	771,838	56,087	70,370	809,219
	2001											
	Quarter 1 - Trimestre 1	1,003,568	8,475	22,247	23,069	20,033	52,773	35,692	841,278	53,791	72,806	876,970
	Quarter 2 - Trimestre 2	978,404	8,457	22,900	22,633	20,016	51,257	36,237	816,905	53,989	71,273	853,142
	Quarter 3 - Trimestre 3	804,939	8,370	21,100	20,385	19,422	47,212	42,627	645,822	49,855	66,634	688,449
	Quarter 4 - Trimestre 4	982,261	8,795	22,808	22,607	20,014	48,133	35,553	824,351	54,211	68,147	859,904
	Annual - Annuel	942,293	8,524	22,264	22,173	19,871	49,844	37,527	782,089	52,962	69,715	819,616
	2002											
	Quarter 1 - Trimestre 1	1,004,875	8,555	23,037	23,230	20,906	48,261	36,494	844,392	54,823	69,167	880,886
62	Health care & social assistance - Soins de santé et assistance sociale											
	2000											
	Quarter 1 - Trimestre 1	1,226,004	99,784	146,967	78,960	69,710	154,869	80,674	595,041	325,711	224,579	675,714
	Quarter 2 - Trimestre 2	1,239,094	101,601	146,828	77,755	70,387	154,962	81,217	606,344	326,184	225,349	687,561
	Quarter 3 - Trimestre 3	1,245,812	92,462	152,358	79,285	71,168	155,606	82,259	612,675	324,105	226,774	694,934
	Quarter 4 - Trimestre 4	1,244,536	100,818	148,157	76,881	71,102	154,035	83,149	610,395	325,856	225,136	693,544
	Annual - Annuel	1,238,862	98,666	148,577	78,220	70,592	154,868	81,825	606,114	325,464	225,459	687,938
	2001											
	Quarter 1 - Trimestre 1	1,249,006	99,672	148,564	80,317	72,211	152,168	81,591	614,483	328,553	224,379	696,074
	Quarter 2 - Trimestre 2	1,267,244	100,501	149,848	84,091	74,585	152,447	82,462	623,311	334,440	227,032	705,773
	Quarter 3 - Trimestre 3	1,277,355	96,464	153,264	85,168	75,815	153,475	82,787	630,381	334,897	229,290	713,168
	Quarter 4 - Trimestre 4	1,279,717	97,580	156,413	84,329	77,301	156,512	74,573	633,011	338,321	233,812	707,584
	Annual - Annuel	1,268,331	98,554	152,022	83,476	74,978	153,650	80,353	625,296	334,053	228,628	705,650
	2002											
	Quarter 1 - Trimestre 1	1,283,085	95,103	159,597	88,080	80,534	152,976	75,961	630,833	342,781	233,510	706,794
71	Arts, entertainment & recreation - Arts, spectacles et loisirs											
	2000											
	Quarter 1 - Trimestre 1	192,827	12,243	31,739	22,699	16,158	23,970	11,284	74,733	66,682	40,128	86,018
	Quarter 2 - Trimestre 2	216,444	11,836	37,031	31,029	22,319	26,129	11,115	76,984	79,896	48,449	88,099
	Quarter 3 - Trimestre 3	231,487	12,145	37,028	31,682	25,653	31,621	10,830	82,528	80,855	57,275	93,358
	Quarter 4 - Trimestre 4	211,787	12,622	36,488	28,733	20,095	27,824	11,102	74,924	77,842	47,919	86,026
	Annual - Annuel	213,136	12,211	35,571	28,536	21,056	27,386	11,083	77,292	76,319	48,443	88,375
	2001											
	Quarter 1 - Trimestre 1	208,262	13,276	34,631	28,744	18,550	31,266	14,498	67,297	76,652	49,816	81,795
	Quarter 2 - Trimestre 2	227,199	13,755	39,765	38,313	28,406	36,272	12,141	58,547	91,833	64,678	70,688
	Quarter 3 - Trimestre 3	238,161	14,766	40,979	38,816	32,378	39,773	14,125	57,324	94,561	72,151	71,449

.. Figures unavailable - Nombres indisponibles

Table 10

Quarterly and Annual Estimates of Employment by Enterprise Size of Employment, for All Employees, for Selected Industries, Canada, Provinces and Territories.

(Continued - suite)

Tableau 10

Estimations trimestrielles et annuelles de l'emploi par taille d'entreprise selon l'emploi, pour l'ensemble des salariés pour une sélection d'industries, Canada, provinces et territoires.

NAICS	Industry	Size - Taille										
		All Sizes - Toutes les tailles	0-4	5-19	20-49	50-99	100-299	300-499	500 +	0-49	50-299	300 +
SCIAN	Industrie											
CANADA												
71	Arts, entertainment & recreation - Arts, spectacles et loisirs											
	2001											
	Quarter 4 - Trimestre 4	218,540	13,476	38,710	36,156	24,087	36,490	12,792	56,829	88,342	60,577	69,621
	Annual - Annuel	223,041	13,818	38,521	35,507	25,855	35,950	13,389	59,999	87,847	61,806	73,388
	2002											
	Quarter 1 - Trimestre 1	217,582	12,946	35,813	31,441	21,818	31,576	19,201	64,786	80,200	53,394	83,987
72	Accommodation & food services - Hébergement et services de restauration											
	2000											
	Quarter 1 - Trimestre 1	842,391	45,941	223,184	191,551	117,083	105,203	32,639	126,790	460,676	222,286	159,429
	Quarter 2 - Trimestre 2	918,394	49,387	243,028	213,019	128,765	111,083	37,996	135,117	505,434	239,847	173,113
	Quarter 3 - Trimestre 3	952,101	49,833	246,163	219,824	132,119	123,963	37,767	142,433	515,821	256,081	180,199
	Quarter 4 - Trimestre 4	912,231	52,621	227,173	201,469	125,545	124,035	38,279	143,109	481,263	249,581	181,388
	Annual - Annuel	906,279	49,445	234,887	206,466	125,878	116,071	36,670	136,862	490,798	241,949	173,532
	2001											
	Quarter 1 - Trimestre 1	891,963	50,325	227,594	203,854	122,549	108,222	33,671	145,749	481,773	230,771	179,420
	Quarter 2 - Trimestre 2	956,104	53,713	240,575	219,078	135,763	119,321	33,491	154,163	513,366	255,084	187,655
	Quarter 3 - Trimestre 3	984,912	55,410	249,224	227,749	144,152	127,649	35,344	145,385	532,383	271,801	180,729
	Quarter 4 - Trimestre 4	933,623	52,285	233,927	215,488	136,012	119,772	35,206	140,934	501,700	255,784	176,140
	Annual - Annuel	941,651	52,933	237,830	216,542	134,619	118,741	34,428	146,558	507,305	253,360	180,986
	2002											
	Quarter 1 - Trimestre 1	906,179	48,068	225,903	207,039	137,331	112,967	32,485	142,387	481,010	250,298	174,872
81	Other services (except public administration) - Autres services, sauf les administrations publiques											
	2000											
	Quarter 1 - Trimestre 1	445,553	96,490	145,665	53,414	32,502	40,760	19,096	57,627	295,568	73,262	76,723
	Quarter 2 - Trimestre 2	461,109	103,002	148,332	56,122	33,239	43,148	19,072	58,195	307,456	76,386	77,267
	Quarter 3 - Trimestre 3	467,590	98,598	156,706	59,149	33,227	44,894	16,475	58,541	314,454	78,120	75,015
	Quarter 4 - Trimestre 4	461,250	97,260	147,199	57,841	33,853	47,600	18,402	59,094	302,300	81,453	77,497
	Annual - Annuel	458,876	98,838	149,475	56,632	33,205	44,100	18,261	58,364	304,945	77,306	76,625
	2001											
	Quarter 1 - Trimestre 1	462,410	100,861	145,109	56,642	32,486	46,384	17,631	63,297	302,612	78,870	80,929
	Quarter 2 - Trimestre 2	477,778	103,618	150,355	59,063	34,481	49,272	18,506	62,485	313,036	83,752	80,991
	Quarter 3 - Trimestre 3	485,675	104,630	152,934	59,233	35,477	48,463	20,520	64,418	316,797	83,940	84,939
	Quarter 4 - Trimestre 4	478,220	101,465	153,105	59,835	35,141	45,095	21,316	62,263	314,405	80,236	83,579
	Annual - Annuel	476,021	102,643	150,376	58,693	34,396	47,303	19,493	63,116	311,712	81,699	82,609
	2002											
	Quarter 1 - Trimestre 1	476,337	99,546	152,215	61,753	35,670	44,413	17,938	64,800	313,515	80,084	82,738
91	Public administration - Administrations publiques											
	2000											
	Quarter 1 - Trimestre 1	697,964	3,391	15,795	24,444	27,600	49,128	27,255	550,352	43,629	76,728	577,607
	Quarter 2 - Trimestre 2	716,816	3,809	16,664	24,406	29,616	52,140	27,550	562,632	44,878	81,756	590,182
	Quarter 3 - Trimestre 3	725,549	3,176	17,105	26,316	30,462	56,770	29,465	562,255	46,597	87,232	591,720
	Quarter 4 - Trimestre 4	711,537	3,372	16,004	24,266	27,691	49,672	27,079	563,454	43,642	77,363	590,532
	Annual - Annuel	712,966	3,437	16,392	24,858	28,842	51,927	27,837	559,673	44,687	80,770	587,510
	2001											
	Quarter 1 - Trimestre 1	707,721	4,314	14,741	20,856	22,418	42,311	24,938	578,143	39,910	64,729	603,081
	Quarter 2 - Trimestre 2	748,732	4,237	14,850	21,482	23,592	48,054	24,573	611,945	40,568	71,646	636,518
	Quarter 3 - Trimestre 3	724,564	4,198	15,080	22,120	23,812	48,443	23,166	587,745	41,397	72,256	610,911
	Quarter 4 - Trimestre 4	711,481	4,401	14,208	19,475	22,737	46,626	22,013	582,021	38,084	69,363	604,034
	Annual - Annuel	723,125	4,287	14,720	20,983	23,140	46,359	23,672	589,964	39,990	69,498	613,636
	2002											
	Quarter 1 - Trimestre 1	701,717	3,931	14,984	20,846	22,717	40,730	22,429	576,080	39,761	63,447	598,509
11-91N	Industrial aggregate (excluding unclassified) - Ensemble des industries sauf les entreprises non classifiées											
	2000											
	Quarter 1 - Trimestre 1	12,021,896	883,304	1,757,804	1,269,424	955,443	1,326,341	577,619	5,251,961	3,910,533	2,281,784	5,829,580
	Quarter 2 - Trimestre 2	12,485,026	938,655	1,832,440	1,342,039	1,003,700	1,379,407	594,121	5,394,664	4,113,134	2,383,107	5,988,785
	Quarter 3 - Trimestre 3	12,543,854	888,439	1,894,942	1,373,212	1,039,742	1,430,159	612,949	5,304,411	4,156,594	2,469,901	5,917,360
	Quarter 4 - Trimestre 4	12,627,632	912,376	1,796,767	1,324,005	1,018,510	1,431,325	624,522	5,520,128	4,033,148	2,449,835	6,144,649
	Annual - Annuel	12,419,602	905,694	1,820,489	1,327,170	1,004,349	1,391,808	602,302	5,367,791	4,053,352	2,396,157	5,970,093
	2001											
	Quarter 1 - Trimestre 1	12,471,331	928,391	1,764,266	1,305,777	982,089	1,375,042	593,650	5,522,115	3,998,435	2,357,131	6,115,766
	Quarter 2 - Trimestre 2	12,838,360	946,341	1,863,309	1,388,003	1,045,725	1,416,584	603,063	5,575,336	4,197,652	2,462,309	6,178,399
	Quarter 3 - Trimestre 3	12,770,646	956,123	1,901,193	1,411,580	1,075,153	1,429,144	610,722	5,386,731	4,268,896	2,504,297	5,997,453
	Quarter 4 - Trimestre 4	12,755,083	953,690	1,844,213	1,367,147	1,035,812	1,408,786	576,486	5,568,948	4,165,050	2,444,598	6,145,434
	Annual - Annuel	12,708,855	946,136	1,843,245	1,368,127	1,034,695	1,407,389	595,980	5,513,282	4,157,508	2,442,084	6,109,263
	2002											
	Quarter 1 - Trimestre 1	12,586,172	917,768	1,800,171	1,353,442	1,023,803	1,366,744	563,911	5,560,333	4,071,380	2,390,547	6,124,244

Table 10

Quarterly and Annual Estimates of Employment by Enterprise Size of Employment, for All Employees, for Selected Industries, Canada, Provinces and Territories.

(Continued - suite)

Tableau 10

Estimations trimestrielles et annuelles de l'emploi par taille d'entreprise selon l'emploi, pour l'ensemble des salariés pour une sélection d'industries, Canada, provinces et territoires.

NAICS	Industry	Size - Taille										
		All Sizes - Toutes les tailles	0-4	5-19	20-49	50-99	100-299	300-499	500 +	0-49	50-299	300 +
SCIAN	Industrie											
NEWFOUNDLAND AND LABRADOR - TERRE-NEUVE ET LABRADOR												
11	Forestry, logging & support - Foresterie, exploitation et soutien											
	2000											
	Quarter 1 - Trimestre 1	1,355
	Quarter 2 - Trimestre 2	1,317
	Quarter 3 - Trimestre 3	1,810
	Quarter 4 - Trimestre 4	1,519
	Annual - Annuel	1,500
	2001											
	Quarter 1 - Trimestre 1	1,438
	Quarter 2 - Trimestre 2	1,587
	Quarter 3 - Trimestre 3	2,102
	Quarter 4 - Trimestre 4	1,837
	Annual - Annuel	1,741
	2002											
	Quarter 1 - Trimestre 1	1,523	..	135
21	Mining & oil & gas extraction - Extraction minière et extraction de pétrole et de gaz											
	2000											
	Quarter 1 - Trimestre 1	2,625
	Quarter 2 - Trimestre 2	2,892
	Quarter 3 - Trimestre 3	2,998
	Quarter 4 - Trimestre 4	2,904
	Annual - Annuel	2,855
	2001											
	Quarter 1 - Trimestre 1	2,682
	Quarter 2 - Trimestre 2	2,879
	Quarter 3 - Trimestre 3	3,192
	Quarter 4 - Trimestre 4	2,928
	Annual - Annuel	2,921
	2002											
	Quarter 1 - Trimestre 1	2,781
22	Utilities - Services publics											
	2000											
	Quarter 1 - Trimestre 1	2,992
	Quarter 2 - Trimestre 2	3,047
	Quarter 3 - Trimestre 3	3,050
	Quarter 4 - Trimestre 4	3,082
	Annual - Annuel	3,043
	2001											
	Quarter 1 - Trimestre 1	2,954
	Quarter 2 - Trimestre 2	2,955
	Quarter 3 - Trimestre 3	3,070
	Quarter 4 - Trimestre 4	3,017
	Annual - Annuel	2,999
	2002											
	Quarter 1 - Trimestre 1	2,943
23	Construction - Construction											
	2000											
	Quarter 1 - Trimestre 1	5,198	1,312	1,907	691	3,910
	Quarter 2 - Trimestre 2	6,942	1,930	2,457	1,118	5,505
	Quarter 3 - Trimestre 3	8,755	1,821	3,253	1,462	6,535
	Quarter 4 - Trimestre 4	7,347	1,736	2,236	1,116	5,088
	Annual - Annuel	7,060	1,700	2,463	1,097	5,260
	2001											
	Quarter 1 - Trimestre 1	5,617	1,551	1,682	555	3,788
	Quarter 2 - Trimestre 2	8,210	1,726	2,803	1,163	5,693
	Quarter 3 - Trimestre 3	10,397	2,091	3,454	1,812	7,357
	Quarter 4 - Trimestre 4	9,580	2,100	3,018	1,518	6,635
	Annual - Annuel	8,451	1,867	2,740	1,262	5,868
	2002											
	Quarter 1 - Trimestre 1	6,507	1,653	2,048	585	4,287	812	1,408

.. Figures unavailable - Nombres indisponibles

Table 10

Quarterly and Annual Estimates of Employment by Enterprise Size of Employment, for All Employees, for Selected Industries, Canada, Provinces and Territories.

(Continued - suite)

Tableau 10

Estimations trimestrielles et annuelles de l'emploi par taille d'entreprise selon l'emploi, pour l'ensemble des salariés pour une sélection d'industries, Canada, provinces et territoires.

NAICS	Industry	Size - Taille										
		All Sizes - Toutes les tailles	0-4	5-19	20-49	50-99	100-299	300-499	500 +	0-49	50-299	300 +
SCIAN	Industrie											
NEWFOUNDLAND AND LABRADOR - TERRE-NEUVE ET LABRADOR												
31-33 Manufacturing - Fabrication												
	2000											
	Quarter 1 - Trimestre 1	11,949	483	1,233	961	986	1,443	2,677	2,429	6,843
	Quarter 2 - Trimestre 2	16,949	425	1,205	874	1,035	1,994	2,504	3,030	11,415
	Quarter 3 - Trimestre 3	19,843	488	1,424	845	1,072	2,286	2,758	3,358	13,727
	Quarter 4 - Trimestre 4	16,387	502	1,376	991	951	1,447	2,869	2,398	11,119
	Annual - Annuel	16,282	475	1,310	918	1,011	1,792	2,702	2,803	10,776
	2001											
	Quarter 1 - Trimestre 1	14,180	577	1,222	1,044	684	1,429	2,842	2,113	9,225
	Quarter 2 - Trimestre 2	20,748	600	1,442	1,140	1,229	2,737	3,181	3,966	13,600
	Quarter 3 - Trimestre 3	22,512	645	1,572	1,245	1,387	3,297	3,462	4,684	14,366
	Quarter 4 - Trimestre 4	18,798	580	1,372	1,205	1,240	2,073	3,157	3,313	12,328
	Annual - Annuel	19,059	600	1,402	1,158	1,135	2,384	3,160	3,519	12,380
	2002											
	Quarter 1 - Trimestre 1	15,974	503	1,283	963	858	1,169	2,748	2,028	11,198
41 Wholesale Trade - Commerce de gros												
	2000											
	Quarter 1 - Trimestre 1	5,994	555	1,355	844	629	442	2,753	1,071	2,170
	Quarter 2 - Trimestre 2	6,507	778	1,789	1,097	957	438	3,663	1,395	1,448
	Quarter 3 - Trimestre 3	7,018	757	1,890	1,120	956	589	3,767	1,546	1,706
	Quarter 4 - Trimestre 4	6,842	764	1,820	1,003	870	615	3,586	1,485	1,771
	Annual - Annuel	6,590	714	1,713	1,016	853	521	3,443	1,374	1,774
	2001											
	Quarter 1 - Trimestre 1	6,140	771	1,490	962	683	448	3,223	1,131	1,786
	Quarter 2 - Trimestre 2	6,627	783	1,614	929	935	387	3,326	1,322	1,980
	Quarter 3 - Trimestre 3	6,941	757	1,707	1,066	872	649	3,531	1,521	1,889
	Quarter 4 - Trimestre 4	6,193	743	1,674	952	792	352	3,368	1,145	1,680
	Annual - Annuel	6,475	763	1,621	977	820	459	3,362	1,280	1,834
	2002											
	Quarter 1 - Trimestre 1	5,911	739	1,452	957	657	364	3,148	1,021	1,742
44-45 Retail trade - Commerce de détail												
	2000											
	Quarter 1 - Trimestre 1	23,074	2,706	4,965	2,523	1,519	1,839	10,194	3,358	9,522
	Quarter 2 - Trimestre 2	23,603	2,184	4,146	2,219	999	1,752	8,549	2,751	12,303
	Quarter 3 - Trimestre 3	24,127	2,065	4,359	2,257	1,106	1,603	8,680	2,708	12,738
	Quarter 4 - Trimestre 4	23,758	2,566	4,684	2,542	1,373	1,839	9,792	3,212	10,754
	Annual - Annuel	23,641	2,380	4,539	2,385	1,249	1,758	9,304	3,007	11,329
	2001											
	Quarter 1 - Trimestre 1	22,128	2,930	4,806	2,338	1,492	1,537	10,074	3,029	9,024
	Quarter 2 - Trimestre 2	23,150	3,073	5,075	2,649	1,352	2,012	10,797	3,364	8,989
	Quarter 3 - Trimestre 3	23,931	2,973	5,677	2,857	1,452	2,015	11,506	3,467	8,958
	Quarter 4 - Trimestre 4	23,530	3,126	5,012	2,786	1,585	2,206	10,924	3,792	8,815
	Annual - Annuel	23,185	3,025	5,142	2,658	1,470	1,942	10,825	3,413	8,946
	2002											
	Quarter 1 - Trimestre 1	22,825	2,999	4,752	2,552	1,628	2,142	10,304	3,770	8,752
48-49 Transportation & warehousing - Transport et entreposage												
	2000											
	Quarter 1 - Trimestre 1	5,969	558	776	529	1,863	740	3,367
	Quarter 2 - Trimestre 2	5,930	637	771	567	1,975	821	3,135
	Quarter 3 - Trimestre 3	5,991	694	885	751	2,330	884	2,777
	Quarter 4 - Trimestre 4	6,193	761	1,035	844	2,641	1,064	2,488
	Annual - Annuel	6,021	663	866	673	2,202	877	2,942
	2001											
	Quarter 1 - Trimestre 1	6,028	637	926	679	2,242	1,073	2,712
	Quarter 2 - Trimestre 2	6,138	731	1,032	742	2,505	868	2,765
	Quarter 3 - Trimestre 3	6,426	833	1,065	762	2,660	966	2,800
	Quarter 4 - Trimestre 4	6,601	752	1,166	683	2,601	1,146	2,854
	Annual - Annuel	6,298	738	1,047	717	2,502	1,013	2,783
	2002											
	Quarter 1 - Trimestre 1	6,729	649	1,111	742	2,503	1,240	2,986
51 Information & cultural industries - Industrie de l'information et industrie culturelle												
	2000											
	Quarter 1 - Trimestre 1	7,812	..	144	6,975

.. Figures unavailable - Nombres indisponibles

Table 10

Quarterly and Annual Estimates of Employment by Enterprise Size of Employment, for All Employees, for Selected Industries, Canada, Provinces and Territories.

(Continued - suite)

Tableau 10

Estimations trimestrielles et annuelles de l'emploi par taille d'entreprise selon l'emploi, pour l'ensemble des salariés pour une sélection d'industries, Canada, provinces et territoires.

NAICS	Industry	Size - Taille										
		All Sizes - Toutes les tailles	0-4	5-19	20-49	50-99	100-299	300-499	500 +	0-49	50-299	300 +
SCIAN	Industrie											
NEWFOUNDLAND AND LABRADOR - TERRE-NEUVE ET LABRADOR												
51	Information & cultural industries - Industrie de l'information et industrie culturelle											
	2000											
	Quarter 2 - Trimestre 2	7,886	..	135	7,063
	Quarter 3 - Trimestre 3	8,054	..	165	7,240
	Quarter 4 - Trimestre 4	8,038	..	168	7,232
	Annual - Annuel	7,947	..	153	7,127
	2001											
	Quarter 1 - Trimestre 1	8,121	..	151	7,271
	Quarter 2 - Trimestre 2	8,133	..	127	7,178
	Quarter 3 - Trimestre 3	8,073	..	144	7,346
	Quarter 4 - Trimestre 4	8,048	..	104	7,295
	Annual - Annuel	8,094	..	131	7,272
	2002											
	Quarter 1 - Trimestre 1	8,057	7,357
52	Finance & insurance - Finance et assurances											
	2000											
	Quarter 1 - Trimestre 1	4,795	..	264	3,766
	Quarter 2 - Trimestre 2	5,427	..	315	4,253
	Quarter 3 - Trimestre 3	5,975	..	380	4,677
	Quarter 4 - Trimestre 4	5,735	..	328	4,528
	Annual - Annuel	5,483	..	322	4,306
	2001											
	Quarter 1 - Trimestre 1	5,818	..	269	4,682
	Quarter 2 - Trimestre 2	5,578	..	356	4,411
	Quarter 3 - Trimestre 3	5,400	..	323	4,229
	Quarter 4 - Trimestre 4	5,089	..	304	3,993
	Annual - Annuel	5,471	..	313	4,329
	2002											
	Quarter 1 - Trimestre 1	5,274	239	312	4,209
53	Real estate & rental & leasing - Services immobiliers et services de location et de location à bail											
	2000											
	Quarter 1 - Trimestre 1	1,976	531	380	203
	Quarter 2 - Trimestre 2	2,082	567	444	206
	Quarter 3 - Trimestre 3	2,251	508	555	235
	Quarter 4 - Trimestre 4	2,238	561	501	225
	Annual - Annuel	2,137	542	470	217
	2001											
	Quarter 1 - Trimestre 1	1,995	499	459	265
	Quarter 2 - Trimestre 2	2,237	509	489	302
	Quarter 3 - Trimestre 3	2,238	515	503	305
	Quarter 4 - Trimestre 4	2,157	497	417	420
	Annual - Annuel	2,157	505	467	323
	2002											
	Quarter 1 - Trimestre 1	2,351	451	443	220	1,115
54	Professional, scientific & technical services - Services professionnels, scientifiques et techniques											
	2000											
	Quarter 1 - Trimestre 1	4,993	992	1,330	920	3,242	732	1,019	..
	Quarter 2 - Trimestre 2	5,941	1,123	1,524	1,152	3,798	803	1,340	..
	Quarter 3 - Trimestre 3	6,498	1,121	1,552	1,321	3,993	1,089	1,416	..
	Quarter 4 - Trimestre 4	6,370	1,100	1,461	1,194	3,754	1,101	1,514	..
	Annual - Annuel	5,951	1,084	1,467	1,146	3,697	931	1,322	..
	2001											
	Quarter 1 - Trimestre 1	5,445	978	1,296	933	3,207	901	1,336	..
	Quarter 2 - Trimestre 2	5,614	989	1,201	890	3,079	1,041	1,494	..
	Quarter 3 - Trimestre 3	5,946	1,006	1,202	964	3,172	1,279	1,496	..
	Quarter 4 - Trimestre 4	5,561	969	1,068	1,020	3,058	1,089	1,414	..
	Annual - Annuel	5,641	986	1,192	952	3,129	1,077	1,435	..
	2002											
	Quarter 1 - Trimestre 1	5,805	946	1,134	914	556	308	..	2,994	864	1,947	..

.. Figures unavailable - Nombres indisponibles

Table 10

Quarterly and Annual Estimates of Employment by Enterprise Size of Employment, for All Employees, for Selected Industries, Canada, Provinces and Territories.

(Continued - suite)

Tableau 10

Estimations trimestrielles et annuelles de l'emploi par taille d'entreprise selon l'emploi, pour l'ensemble des salariés pour une sélection d'industries, Canada, provinces et territoires.

NAICS	Industry	Size - Taille										
		All Sizes - Toutes les tailles	0-4	5-19	20-49	50-99	100-299	300-499	500 +	0-49	50-299	300 +
SCIAN	Industrie											
NEWFOUNDLAND AND LABRADOR - TERRE-NEUVE ET LABRADOR												
55	Management of companies & enterprises - Gestion de sociétés et d'entreprises											
	2000											
	Quarter 1 - Trimestre 1	592
	Quarter 2 - Trimestre 2	753
	Quarter 3 - Trimestre 3	673
	Quarter 4 - Trimestre 4	627
	Annual - Annuel	661
	2001											
	Quarter 1 - Trimestre 1	633
	Quarter 2 - Trimestre 2	710
	Quarter 3 - Trimestre 3	668
	Quarter 4 - Trimestre 4	639
	Annual - Annuel	662
	2002											
	Quarter 1 - Trimestre 1	642
56	Admin. & support, waste managemt. & remediation services - Services admin., soutien, gestion des déchets, assainissem.											
	2000											
	Quarter 1 - Trimestre 1	4,495	488	960	847	2,295
	Quarter 2 - Trimestre 2	5,305	520	976	867	2,362
	Quarter 3 - Trimestre 3	5,818	521	997	916	2,434
	Quarter 4 - Trimestre 4	5,378	476	866	825	2,167
	Annual - Annuel	5,249	501	950	864	2,314
	2001											
	Quarter 1 - Trimestre 1	4,848	469	743	932	2,143
	Quarter 2 - Trimestre 2	5,493	461	906	1,099	2,465
	Quarter 3 - Trimestre 3	5,743	551	957	932	2,440
	Quarter 4 - Trimestre 4	5,533	478	819	929	2,226
	Annual - Annuel	5,404	490	856	973	2,319
	2002											
	Quarter 1 - Trimestre 1	5,170	429	796	834	2,059
61	Educational services - Services d'enseignement											
	2000											
	Quarter 1 - Trimestre 1	17,028	..	294	16,404
	Quarter 2 - Trimestre 2	17,066	..	308	16,417
	Quarter 3 - Trimestre 3	16,087	..	322	15,222
	Quarter 4 - Trimestre 4	17,233	..	359	16,271
	Annual - Annuel	16,853	..	321	16,078
	2001											
	Quarter 1 - Trimestre 1	17,225	..	280	16,152
	Quarter 2 - Trimestre 2	17,032	..	290	15,811
	Quarter 3 - Trimestre 3	15,852	..	326	14,759
	Quarter 4 - Trimestre 4	17,972	..	335	16,889
	Annual - Annuel	17,020	..	308	15,903
	2002											
	Quarter 1 - Trimestre 1	17,914	..	330	176	16,790
62	Health care & social assistance - Soins de santé et assistance sociale											
	2000											
	Quarter 1 - Trimestre 1	22,322	2,020	1,847	812	764	1,452	4,679	2,216	15,427
	Quarter 2 - Trimestre 2	22,444	2,390	1,971	893	942	1,889	5,255	2,831	14,358
	Quarter 3 - Trimestre 3	22,302	2,408	2,265	1,075	739	1,709	5,748	2,448	14,107
	Quarter 4 - Trimestre 4	22,055	2,467	1,993	864	724	1,602	5,324	2,326	14,405
	Annual - Annuel	22,281	2,321	2,019	911	792	1,663	5,251	2,455	14,574
	2001											
	Quarter 1 - Trimestre 1	22,677	2,448	2,104	890	799	1,350	5,443	2,149	15,086
	Quarter 2 - Trimestre 2	22,866	2,430	2,268	860	936	1,235	5,558	2,171	15,137
	Quarter 3 - Trimestre 3	23,271	2,356	2,391	934	825	1,556	5,681	2,381	15,209
	Quarter 4 - Trimestre 4	22,958	2,337	2,386	919	881	1,551	5,642	2,432	14,884
	Annual - Annuel	22,943	2,393	2,287	901	860	1,423	5,581	2,283	15,079
	2002											
	Quarter 1 - Trimestre 1	22,965	2,297	2,240	932	5,468	2,539	14,958

.. Figures unavailable - Nombres indisponibles

Table 10

Quarterly and Annual Estimates of Employment by Enterprise Size of Employment, for All Employees, for Selected Industries, Canada, Provinces and Territories.

(Continued - suite)

Tableau 10

Estimations trimestrielles et annuelles de l'emploi par taille d'entreprise selon l'emploi, pour l'ensemble des salariés pour une sélection d'industries, Canada, provinces et territoires.

NAICS	Industry	Size - Taille										
		All Sizes - Toutes les tailles	0-4	5-19	20-49	50-99	100-299	300-499	500 +	0-49	50-299	300 +
SCIAN	Industrie											
NEWFOUNDLAND AND LABRADOR - TERRE-NEUVE ET LABRADOR												
71	Arts, entertainment & recreation - Arts, spectacles et loisirs											
	2000											
	Quarter 1 - Trimestre 1	1,775	..	529
	Quarter 2 - Trimestre 2	1,905	..	640
	Quarter 3 - Trimestre 3	1,985	..	657
	Quarter 4 - Trimestre 4	2,038	..	747
	Annual - Annuel	1,926	..	644
	2001											
	Quarter 1 - Trimestre 1	2,024	..	548
	Quarter 2 - Trimestre 2	2,222	..	535
	Quarter 3 - Trimestre 3	2,324	..	715
	Quarter 4 - Trimestre 4	2,344	..	564
	Annual - Annuel	2,228	..	590
	2002											
	Quarter 1 - Trimestre 1	2,349	178	578	589	1,346
72	Accommodation & food services - Hébergement et services de restauration											
	2000											
	Quarter 1 - Trimestre 1	9,066	880	2,955	1,847	5,682
	Quarter 2 - Trimestre 2	10,021	935	3,242	2,376	6,553
	Quarter 3 - Trimestre 3	10,860	1,048	3,623	2,393	7,064
	Quarter 4 - Trimestre 4	9,958	1,071	3,107	1,997	6,175
	Annual - Annuel	9,976	984	3,232	2,153	6,369
	2001											
	Quarter 1 - Trimestre 1	9,280	953	2,867	1,985	5,805
	Quarter 2 - Trimestre 2	9,993	1,032	3,267	2,013	6,312
	Quarter 3 - Trimestre 3	10,724	1,201	3,577	2,259	7,037
	Quarter 4 - Trimestre 4	10,550	1,018	3,405	2,290	6,713
	Annual - Annuel	10,137	1,051	3,279	2,137	6,467
	2002											
	Quarter 1 - Trimestre 1	10,012	909	3,298	2,240	6,447
81	Other services (except public administration) - Autres services, sauf les administrations publiques											
	2000											
	Quarter 1 - Trimestre 1	6,313	1,927	2,535	661	5,124
	Quarter 2 - Trimestre 2	6,527	2,040	2,443	762	5,245
	Quarter 3 - Trimestre 3	7,663	2,010	3,136	1,216	6,362
	Quarter 4 - Trimestre 4	7,152	1,927	2,751	1,008	5,686
	Annual - Annuel	6,914	1,976	2,716	912	5,604
	2001											
	Quarter 1 - Trimestre 1	7,206	1,673	2,721	847	5,241
	Quarter 2 - Trimestre 2	7,476	1,835	2,897	1,146	5,877
	Quarter 3 - Trimestre 3	8,435	1,850	3,497	1,563	6,910
	Quarter 4 - Trimestre 4	8,154	1,691	3,202	1,429	6,321
	Annual - Annuel	7,818	1,762	3,079	1,246	6,087
	2002											
	Quarter 1 - Trimestre 1	8,106	1,603	3,302	1,460	6,365	847	894
91	Public administration - Administrations publiques											
	2000											
	Quarter 1 - Trimestre 1	16,882	..	695	407	1,387	..
	Quarter 2 - Trimestre 2	17,224	..	657	369	1,283	..
	Quarter 3 - Trimestre 3	18,290	..	806	599	1,537	..
	Quarter 4 - Trimestre 4	17,029	..	702	414	1,496	..
	Annual - Annuel	17,356	..	715	447	1,426	..
	2001											
	Quarter 1 - Trimestre 1	17,079	..	668	323	1,382	..
	Quarter 2 - Trimestre 2	17,857	..	644	384	1,402	..
	Quarter 3 - Trimestre 3	17,933	..	697	423	1,469	..
	Quarter 4 - Trimestre 4	17,635	..	631	437	1,327	..
	Annual - Annuel	17,626	..	660	392	1,395	..
	2002											
	Quarter 1 - Trimestre 1	17,575	368	684	390	303	1,008	..	14,821	1,442	1,311	14,821

.. Figures unavailable - Nombres indisponibles

Table 10

Quarterly and Annual Estimates of Employment by Enterprise Size of Employment, for All Employees, for Selected Industries, Canada, Provinces and Territories.

(Continued - suite)

Tableau 10

Estimations trimestrielles et annuelles de l'emploi par taille d'entreprise selon l'emploi, pour l'ensemble des salariés pour une sélection d'industries, Canada, provinces et territoires.

NAICS	Industry	Size - Taille										
		All Sizes - Toutes les tailles	0-4	5-19	20-49	50-99	100-299	300-499	500 +	0-49	50-299	300 +
SCIAN	Industrie											
NEWFOUNDLAND AND LABRADOR - TERRE-NEUVE ET LABRADOR												
11-91N Industrial aggregate (excluding unclassified) - Ensemble des industries sauf les entreprises non classifiées												
	2000											
	Quarter 1 - Trimestre 1	157,206	13,812	22,591	12,343	8,210	11,111	2,924	86,215	48,746	19,321	89,139
	Quarter 2 - Trimestre 2	169,769	15,010	23,680	13,656	8,909	11,289	5,236	91,989	52,346	20,198	97,225
	Quarter 3 - Trimestre 3	180,046	15,050	27,240	15,592	9,301	12,272	8,303	92,287	57,882	21,573	100,590
	Quarter 4 - Trimestre 4	171,881	15,327	24,791	14,428	9,240	11,826	6,075	90,194	54,546	21,067	96,269
	Annual - Annuel	169,725	14,800	24,576	14,005	8,915	11,625	5,634	90,171	53,380	20,540	95,806
	2001											
	Quarter 1 - Trimestre 1	163,517	14,837	22,710	13,207	8,648	11,627	5,106	87,381	50,754	20,275	92,488
	Quarter 2 - Trimestre 2	177,505	15,493	25,447	14,611	10,234	13,387	8,130	90,203	55,551	23,621	98,333
	Quarter 3 - Trimestre 3	185,176	16,277	28,558	16,552	10,751	14,746	9,363	88,929	61,386	25,497	98,293
	Quarter 4 - Trimestre 4	179,122	15,613	26,045	15,843	10,727	12,772	6,796	91,326	57,501	23,498	98,123
	Annual - Annuel	176,330	15,555	25,690	15,053	10,090	13,133	7,349	89,460	56,298	23,223	96,809
	2002											
	Quarter 1 - Trimestre 1	171,411	14,425	24,306	14,166	10,069	11,153	6,911	90,382	52,897	21,221	97,293
PRINCE EDWARD ISLAND - ÎLE-DU-PRINCE-ÉDOUARD												
23 Construction - Construction												
	2000											
	Quarter 1 - Trimestre 1	2,648	635	1,154	447	2,235
	Quarter 2 - Trimestre 2	3,571	899	1,359	570	2,828
	Quarter 3 - Trimestre 3	4,153	727	1,689	788	3,204
	Quarter 4 - Trimestre 4	3,635	789	1,186	614	2,588
	Annual - Annuel	3,502	762	1,347	605	2,714
	2001											
	Quarter 1 - Trimestre 1	2,961	670	1,019	513	2,202
	Quarter 2 - Trimestre 2	3,705	645	1,394	662	2,701
	Quarter 3 - Trimestre 3	4,927	769	1,496	964	3,229
	Quarter 4 - Trimestre 4	4,217	794	1,353	661	2,807
	Annual - Annuel	3,952	719	1,316	700	2,735
	2002											
	Quarter 1 - Trimestre 1	3,172	617	1,119	508	2,245	197	731
31-33 Manufacturing - Fabrication												
	2000											
	Quarter 1 - Trimestre 1	4,364	..	680
	Quarter 2 - Trimestre 2	5,659	..	681
	Quarter 3 - Trimestre 3	6,127	..	800
	Quarter 4 - Trimestre 4	4,680	..	623
	Annual - Annuel	5,207	..	696
	2001											
	Quarter 1 - Trimestre 1	4,231	..	598
	Quarter 2 - Trimestre 2	5,454	..	704
	Quarter 3 - Trimestre 3	6,600	..	831
	Quarter 4 - Trimestre 4	5,276	..	728
	Annual - Annuel	5,390	..	715
	2002											
	Quarter 1 - Trimestre 1	4,394	..	686	643
41 Wholesale Trade - Commerce de gros												
	2000											
	Quarter 1 - Trimestre 1	2,196	208	740	308	1,255
	Quarter 2 - Trimestre 2	2,448	164	702	455	1,322
	Quarter 3 - Trimestre 3	2,762	203	801	610	1,614
	Quarter 4 - Trimestre 4	2,605	207	728	555	1,490
	Annual - Annuel	2,503	196	743	482	1,420
	2001											
	Quarter 1 - Trimestre 1	2,308	221	617	346	1,184
	Quarter 2 - Trimestre 2	2,891	208	684	444	1,336
	Quarter 3 - Trimestre 3	3,432	199	714	603	1,515
	Quarter 4 - Trimestre 4	2,917	216	659	512	1,387
	Annual - Annuel	2,887	211	668	476	1,355
	2002											
	Quarter 1 - Trimestre 1	2,482	212	580	413	1,205	298	979

.. Figures unavailable - Nombres indisponibles

Table 10

Quarterly and Annual Estimates of Employment by Enterprise Size of Employment, for All Employees, for Selected Industries, Canada, Provinces and Territories.

(Continued - suite)

Tableau 10

Estimations trimestrielles et annuelles de l'emploi par taille d'entreprise selon l'emploi, pour l'ensemble des salariés pour une sélection d'industries, Canada, provinces et territoires.

NAICS	Industry	Size - Taille										
		All Sizes - Toutes les tailles	0-4	5-19	20-49	50-99	100-299	300-499	500 +	0-49	50-299	300 +
SCIAN	Industrie											
PRINCE EDWARD ISLAND - ÎLE-DU-PRINCE-ÉDOUARD												
44-45 Retail trade - Commerce de détail												
	2000											
	Quarter 1 - Trimestre 1	5,935	625	1,828	1,145	3,598	1,036	1,302
	Quarter 2 - Trimestre 2	6,397	628	2,096	1,197	3,921	1,118	1,358
	Quarter 3 - Trimestre 3	6,709	641	2,144	1,203	3,988	1,320	1,401
	Quarter 4 - Trimestre 4	6,328	573	1,934	1,201	3,708	1,006	1,614
	Annual - Annuel	6,342	617	2,001	1,187	3,804	1,120	1,418
	2001											
	Quarter 1 - Trimestre 1	6,334	604	1,777	1,095	3,476	835	2,022
	Quarter 2 - Trimestre 2	6,833	662	1,776	1,237	3,676	954	2,203
	Quarter 3 - Trimestre 3	7,171	672	1,888	1,173	3,733	1,234	2,204
	Quarter 4 - Trimestre 4	6,962	578	1,842	1,149	3,568	1,059	2,334
	Annual - Annuel	6,825	629	1,821	1,164	3,613	1,021	2,191
	2002											
	Quarter 1 - Trimestre 1	6,851	530	1,825	1,148	3,503	944	2,404
48-49 Transportation & warehousing - Transport et entreposage												
	2000											
	Quarter 1 - Trimestre 1	1,625	..	196	168	946
	Quarter 2 - Trimestre 2	1,720	..	234	128	1,089
	Quarter 3 - Trimestre 3	1,809	..	272	141	1,078
	Quarter 4 - Trimestre 4	1,749	..	401	185	550
	Annual - Annuel	1,726	..	276	156	916
	2001											
	Quarter 1 - Trimestre 1	1,564	..	395	192	379
	Quarter 2 - Trimestre 2	1,590	..	475	197	401
	Quarter 3 - Trimestre 3	1,714	..	611	302	391
	Quarter 4 - Trimestre 4	1,723	..	556	249	394
	Annual - Annuel	1,648	..	509	235	391
	2002											
	Quarter 1 - Trimestre 1	1,758	154	563	208	925	429	404
51 Information & cultural industries - Industrie de l'information et industrie culturelle												
	2000											
	Quarter 1 - Trimestre 1	1,133
	Quarter 2 - Trimestre 2	1,180
	Quarter 3 - Trimestre 3	1,202
	Quarter 4 - Trimestre 4	1,243
	Annual - Annuel	1,189
	2001											
	Quarter 1 - Trimestre 1	1,209
	Quarter 2 - Trimestre 2	1,264
	Quarter 3 - Trimestre 3	1,290
	Quarter 4 - Trimestre 4	1,344
	Annual - Annuel	1,277
	2002											
	Quarter 1 - Trimestre 1	1,322	1,099
52 Finance & insurance - Finance et assurances												
	2000											
	Quarter 1 - Trimestre 1	1,452	..	206
	Quarter 2 - Trimestre 2	1,518	..	219
	Quarter 3 - Trimestre 3	1,627	..	257
	Quarter 4 - Trimestre 4	1,647	..	219
	Annual - Annuel	1,561	..	225
	2001											
	Quarter 1 - Trimestre 1	1,677	..	225
	Quarter 2 - Trimestre 2	1,659	..	260
	Quarter 3 - Trimestre 3	1,668	..	233
	Quarter 4 - Trimestre 4	1,671	..	262
	Annual - Annuel	1,669	..	245
	2002											
	Quarter 1 - Trimestre 1	1,683	..	254	948
53 Real estate & rental & leasing - Services immobiliers et services de location et de location à bail												
	2000											
	Quarter 1 - Trimestre 1	475
	Quarter 2 - Trimestre 2	547

.. Figures unavailable - Nombres indisponibles

Table 10

Quarterly and Annual Estimates of Employment by Enterprise Size of Employment, for All Employees, for Selected Industries, Canada, Provinces and Territories.

(Continued - suite)

Tableau 10

Estimations trimestrielles et annuelles de l'emploi par taille d'entreprise selon l'emploi, pour l'ensemble des salariés pour une sélection d'industries, Canada, provinces et territoires.

NAICS	Industry	Size - Taille										
		All Sizes - Toutes les tailles	0-4	5-19	20-49	50-99	100-299	300-499	500 +	0-49	50-299	300 +
SCIAN	Industrie											
PRINCE EDWARD ISLAND - ÎLE-DU-PRINCE-ÉDOUARD												
53	Real estate & rental & leasing - Services immobiliers et services de location et de location à bail											
	2000											
	Quarter 3 - Trimestre 3	641
	Quarter 4 - Trimestre 4	512
	Annual - Annuel	544
	2001											
	Quarter 1 - Trimestre 1	460
	Quarter 2 - Trimestre 2	596
	Quarter 3 - Trimestre 3	661
	Quarter 4 - Trimestre 4	569
	Annual - Annuel	571
	2002											
	Quarter 1 - Trimestre 1	..	136	59
54	Professional, scientific & technical services - Services professionnels, scientifiques et techniques											
	2000											
	Quarter 1 - Trimestre 1	1,041	..	334	784
	Quarter 2 - Trimestre 2	1,127	..	387	791
	Quarter 3 - Trimestre 3	1,283	..	486	891
	Quarter 4 - Trimestre 4	1,264	..	414	826
	Annual - Annuel	1,179	..	405	823
	2001											
	Quarter 1 - Trimestre 1	1,244	..	389	862
	Quarter 2 - Trimestre 2	1,311	..	426	925
	Quarter 3 - Trimestre 3	1,428	..	481	980
	Quarter 4 - Trimestre 4	1,352	..	397	879
	Annual - Annuel	1,334	..	423	912
	2002											
	Quarter 1 - Trimestre 1	1,397	311	376	245	932
55	Management of companies & enterprises - Gestion de sociétés et d'entreprises											
	2000											
	Quarter 1 - Trimestre 1	202
	Quarter 2 - Trimestre 2	242
	Quarter 3 - Trimestre 3	297
	Quarter 4 - Trimestre 4	353
	Annual - Annuel	273
	2001											
	Quarter 1 - Trimestre 1	350
	Quarter 2 - Trimestre 2	338
	Quarter 3 - Trimestre 3	365
	Quarter 4 - Trimestre 4	341
	Annual - Annuel	348
56	Admin. & support, waste managemt. & remediation services - Services admin., soutien, gestion des déchets, assainissem.											
	2000											
	Quarter 1 - Trimestre 1	1,148
	Quarter 2 - Trimestre 2	1,190
	Quarter 3 - Trimestre 3	1,312
	Quarter 4 - Trimestre 4	1,282
	Annual - Annuel	1,233
	2001											
	Quarter 1 - Trimestre 1	1,327
	Quarter 2 - Trimestre 2	1,450
	Quarter 3 - Trimestre 3	1,537
	Quarter 4 - Trimestre 4	1,495
	Annual - Annuel	1,452
	2002											
	Quarter 1 - Trimestre 1	1,498	..	264	317
61	Educational services - Services d'enseignement											
	2000											
	Quarter 1 - Trimestre 1	4,748
	Quarter 2 - Trimestre 2	4,565
	Quarter 3 - Trimestre 3	3,619
	Quarter 4 - Trimestre 4	4,481

.. Figures unavailable - Nombres indisponibles

Table 10

Quarterly and Annual Estimates of Employment by Enterprise Size of Employment, for All Employees, for Selected Industries, Canada, Provinces and Territories.

(Continued - suite)

Tableau 10

Estimations trimestrielles et annuelles de l'emploi par taille d'entreprise selon l'emploi, pour l'ensemble des salariés pour une sélection d'industries, Canada, provinces et territoires.

NAICS	Industry	Size - Taille										
		All Sizes - Toutes les tailles	0-4	5-19	20-49	50-99	100-299	300-499	500 +	0-49	50-299	300 +
SCIAN	Industrie											
PRINCE EDWARD ISLAND - ÎLE-DU-PRINCE-ÉDOUARD												
61	Educational services - Services d'enseignement											
	2000											
	Annual - Annuel	4,353	
	2001											
	Quarter 1 - Trimestre 1	4,991	
	Quarter 2 - Trimestre 2	4,772	
	Quarter 3 - Trimestre 3	3,777	
	Quarter 4 - Trimestre 4	4,598	
	Annual - Annuel	4,534	
	2002											
	Quarter 1 - Trimestre 1	5,064	339	4,217	..	4,556	
62	Health care & social assistance - Soins de santé et assistance sociale											
	2000											
	Quarter 1 - Trimestre 1	7,837	496	785	482	1,763	1,229	4,845	
	Quarter 2 - Trimestre 2	7,872	517	802	491	1,810	1,159	4,903	
	Quarter 3 - Trimestre 3	8,051	453	827	534	1,814	823	5,414	
	Quarter 4 - Trimestre 4	8,052	516	837	568	1,921	1,181	4,950	
	Annual - Annuel	7,953	496	813	519	1,827	1,098	5,028	
	2001											
	Quarter 1 - Trimestre 1	8,115	435	1,018	484	1,937	1,215	4,963	
	Quarter 2 - Trimestre 2	7,780	481	878	468	1,827	1,595	4,358	
	Quarter 3 - Trimestre 3	7,802	417	916	525	1,858	1,305	4,638	
	Quarter 4 - Trimestre 4	7,656	434	851	569	1,854	1,141	4,662	
	Annual - Annuel	7,838	442	916	512	1,869	1,314	4,655	
	2002											
	Quarter 1 - Trimestre 1	7,646	429	870	536	1,836	1,174	4,636	
71	Arts, entertainment & recreation - Arts, spectacles et loisirs											
	2000											
	Quarter 1 - Trimestre 1	828	..	310	
	Quarter 2 - Trimestre 2	867	..	293	
	Quarter 3 - Trimestre 3	903	..	271	
	Quarter 4 - Trimestre 4	892	..	345	
	Annual - Annuel	873	..	305	
	2001											
	Quarter 1 - Trimestre 1	902	..	301	
	Quarter 2 - Trimestre 2	987	..	315	
	Quarter 3 - Trimestre 3	1,021	..	276	
	Quarter 4 - Trimestre 4	1,056	..	299	
	Annual - Annuel	992	..	298	
	2002											
	Quarter 1 - Trimestre 1	274	
72	Accommodation & food services - Hébergement et services de restauration											
	2000											
	Quarter 1 - Trimestre 1	4,841	133	863	803	1,798	
	Quarter 2 - Trimestre 2	5,575	184	1,172	944	2,300	
	Quarter 3 - Trimestre 3	6,477	250	1,431	1,332	3,012	
	Quarter 4 - Trimestre 4	6,106	293	1,044	1,075	2,412	
	Annual - Annuel	5,750	215	1,127	1,039	2,381	
	2001											
	Quarter 1 - Trimestre 1	6,072	112	814	986	1,911	
	Quarter 2 - Trimestre 2	6,715	164	1,238	1,286	2,687	
	Quarter 3 - Trimestre 3	7,389	301	1,582	1,331	3,214	
	Quarter 4 - Trimestre 4	6,987	187	993	1,244	2,423	
	Annual - Annuel	6,791	191	1,157	1,211	2,559	
	2002											
	Quarter 1 - Trimestre 1	6,949	..	750	1,360	
81	Other services (except public administration) - Autres services, sauf les administrations publiques											
	2000											
	Quarter 1 - Trimestre 1	1,894	544	760	223	1,527	
	Quarter 2 - Trimestre 2	1,984	587	866	180	1,632	
	Quarter 3 - Trimestre 3	2,090	623	992	262	1,877	
	Quarter 4 - Trimestre 4	1,925	565	831	268	1,664	
	Annual - Annuel	1,973	580	862	233	1,675	

.. Figures unavailable - Nombres indisponibles

Table 10

Quarterly and Annual Estimates of Employment by Enterprise Size of Employment, for All Employees, for Selected Industries, Canada, Provinces and Territories.

(Continued - suite)

Tableau 10

Estimations trimestrielles et annuelles de l'emploi par taille d'entreprise selon l'emploi, pour l'ensemble des salariés pour une sélection d'industries, Canada, provinces et territoires.

NAICS	Industry	Size - Taille										
		All Sizes - Toutes les tailles	0-4	5-19	20-49	50-99	100-299	300-499	500 +	0-49	50-299	300 +
SCIAN	Industrie											
PRINCE EDWARD ISLAND - ÎLE-DU-PRINCE-ÉDOUARD												
81	Other services (except public administration) - Autres services, sauf les administrations publiques											
	2001											
	Quarter 1 - Trimestre 1	2,008	591	827	218	1,636
	Quarter 2 - Trimestre 2	2,027	617	837	250	1,704
	Quarter 3 - Trimestre 3	2,137	692	995	197	1,884
	Quarter 4 - Trimestre 4	2,203	644	922	242	1,808
	Annual - Annuel	2,094	636	895	227	1,758
	2002											
	Quarter 1 - Trimestre 1	2,198	588	955	249	1,792
91	Public administration - Administrations publiques											
	2000											
	Quarter 1 - Trimestre 1	5,984	5,483	5,483
	Quarter 2 - Trimestre 2	6,269	83	5,611	5,695
	Quarter 3 - Trimestre 3	6,769	6,016	6,016
	Quarter 4 - Trimestre 4	6,573	5,993	5,993
	Annual - Annuel	6,399	5,776	5,797
	2001											
	Quarter 1 - Trimestre 1	6,482	104	5,717	5,821
	Quarter 2 - Trimestre 2	6,486	5,478	5,478
	Quarter 3 - Trimestre 3	6,421	5,491	5,491
	Quarter 4 - Trimestre 4	6,373	5,493	5,493
	Annual - Annuel	6,440	5,545	5,571
	2002											
	Quarter 1 - Trimestre 1	6,401	285	418	153	702	5,546
11-91N	Industrial aggregate (excluding unclassified) - Ensemble des industries sauf les entreprises non classifiées											
	2000											
	Quarter 1 - Trimestre 1	48,747	4,106	8,661	5,455	3,730	4,686	1,828	20,282	18,221	8,416	22,109
	Quarter 2 - Trimestre 2	53,147	4,505	9,739	6,079	4,226	5,517	1,989	21,092	20,322	9,743	23,081
	Quarter 3 - Trimestre 3	56,338	4,484	11,260	7,023	4,210	6,255	2,763	20,343	22,767	10,465	23,105
	Quarter 4 - Trimestre 4	53,706	4,498	9,490	6,480	4,106	5,269	2,017	21,846	20,468	9,375	23,862
	Annual - Annuel	52,984	4,398	9,788	6,259	4,068	5,432	2,149	20,890	20,445	9,500	23,040
	2001											
	Quarter 1 - Trimestre 1	52,566	3,953	8,793	5,709	4,879	4,474	2,376	22,381	18,455	9,353	24,757
	Quarter 2 - Trimestre 2	56,322	4,264	9,958	6,566	4,859	6,107	1,679	22,889	20,788	10,966	24,568
	Quarter 3 - Trimestre 3	59,901	4,683	11,090	7,658	4,832	6,363	1,784	23,491	23,431	11,194	25,275
	Quarter 4 - Trimestre 4	57,241	4,354	9,737	6,847	4,794	5,217	2,609	23,682	20,938	10,011	26,291
	Annual - Annuel	56,507	4,314	9,895	6,695	4,841	5,540	2,112	23,111	20,903	10,381	25,223
	2002											
	Quarter 1 - Trimestre 1	55,135	3,788	9,116	6,507	5,064	5,452	1,811	23,397	19,411	10,516	25,208
NOVA SCOTIA - NOUVELLE-ÉCOSSE												
11	Forestry, logging & support - Foresterie, exploitation et soutien											
	2000											
	Quarter 1 - Trimestre 1	..	870	992
	Quarter 2 - Trimestre 2	..	1,017	931
	Quarter 3 - Trimestre 3	..	1,107	1,191
	Quarter 4 - Trimestre 4	..	986	1,153
	Annual - Annuel	..	995	1,067
	2001											
	Quarter 1 - Trimestre 1	..	600	753
	Quarter 2 - Trimestre 2	..	617	917
	Quarter 3 - Trimestre 3	..	681	1,054
	Quarter 4 - Trimestre 4	..	674	989
	Annual - Annuel	..	643	928
23	Construction - Construction											
	2000											
	Quarter 1 - Trimestre 1	11,915	3,090	4,578	2,027	9,695
	Quarter 2 - Trimestre 2	15,531	4,193	5,440	2,622	12,256
	Quarter 3 - Trimestre 3	18,497	3,679	6,667	2,920	13,266
	Quarter 4 - Trimestre 4	15,763	3,894	4,781	2,575	11,250
	Annual - Annuel	15,426	3,714	5,367	2,536	11,617
	2001											
	Quarter 1 - Trimestre 1	13,746	3,654	4,445	2,458	10,557

.. Figures unavailable - Nombres indisponibles

Table 10

Quarterly and Annual Estimates of Employment by Enterprise Size of Employment, for All Employees, for Selected Industries, Canada, Provinces and Territories.

(Continued - suite)

Tableau 10

Estimations trimestrielles et annuelles de l'emploi par taille d'entreprise selon l'emploi, pour l'ensemble des salariés pour une sélection d'industries, Canada, provinces et territoires.

NAICS	Industry	Size - Taille										
		All Sizes - Toutes les tailles	0-4	5-19	20-49	50-99	100-299	300-499	500 +	0-49	50-299	300 +
SCIAN	Industrie											
NOVA SCOTIA - NOUVELLE-ÉCOSSE												
23	Construction - Construction											
	2001											
	Quarter 2 - Trimestre 2	16,760	3,503	6,250	3,113	12,866
	Quarter 3 - Trimestre 3	19,066	3,890	6,947	3,483	14,320
	Quarter 4 - Trimestre 4	18,224	4,208	5,947	3,484	13,640
	Annual - Annuel	16,949	3,814	5,898	3,135	12,846
	2002											
	Quarter 1 - Trimestre 1	14,410	3,684	4,946	2,678	1,034	496	11,307	1,530	1,573
31-33	Manufacturing - Fabrication											
	2000											
	Quarter 1 - Trimestre 1	38,612	1,478	3,808	4,067	2,961	5,270	4,269	16,759	9,353	8,231	21,028
	Quarter 2 - Trimestre 2	41,355	1,633	3,840	4,260	3,068	6,323	3,805	18,426	9,734	9,391	22,230
	Quarter 3 - Trimestre 3	42,150	1,362	3,626	4,352	3,283	7,178	3,427	18,921	9,340	10,461	22,349
	Quarter 4 - Trimestre 4	41,457	1,332	3,959	4,190	3,218	5,990	4,233	18,535	9,481	9,208	22,767
	Annual - Annuel	40,893	1,451	3,808	4,217	3,133	6,190	3,933	18,160	9,477	9,323	22,094
	2001											
	Quarter 1 - Trimestre 1	39,824	1,428	3,500	3,673	2,893	6,016	2,705	19,610	8,600	8,909	22,315
	Quarter 2 - Trimestre 2	42,737	1,599	3,481	3,877	3,601	6,764	2,400	21,015	8,956	10,366	23,416
	Quarter 3 - Trimestre 3	44,652	1,333	3,693	3,992	4,284	7,114	2,875	21,360	9,018	11,398	24,235
	Quarter 4 - Trimestre 4	42,172	1,302	3,562	3,862	3,974	6,564	2,803	20,105	8,726	10,538	22,908
	Annual - Annuel	42,346	1,415	3,559	3,851	3,688	6,615	2,696	20,523	8,825	10,303	23,219
	2002											
	Quarter 1 - Trimestre 1	40,157	1,291	3,303	3,704	3,489	5,739	2,488	20,143	8,298	9,228	22,631
41	Wholesale Trade - Commerce de gros											
	2000											
	Quarter 1 - Trimestre 1	17,335	1,547	4,023	2,478	1,417	2,245	1,042	4,583	8,049	3,661	5,625
	Quarter 2 - Trimestre 2	18,912	1,521	4,084	2,615	1,642	2,744	1,384	4,922	8,220	4,386	6,306
	Quarter 3 - Trimestre 3	19,517	1,463	3,910	2,814	1,581	2,578	1,253	5,916	8,188	4,159	7,170
	Quarter 4 - Trimestre 4	19,243	1,509	3,835	2,858	1,592	1,911	1,136	6,401	8,202	3,504	7,537
	Annual - Annuel	18,752	1,510	3,963	2,691	1,558	2,370	1,204	5,456	8,165	3,927	6,660
	2001											
	Quarter 1 - Trimestre 1	17,689	1,490	3,455	2,396	1,360	1,940	1,251	5,796	7,341	3,301	7,047
	Quarter 2 - Trimestre 2	18,243	1,494	3,509	2,498	1,537	2,380	1,043	5,783	7,501	3,917	6,826
	Quarter 3 - Trimestre 3	18,025	1,434	3,681	2,109	1,935	1,864	804	6,199	7,223	3,799	7,003
	Quarter 4 - Trimestre 4	16,791	1,457	3,511	2,186	1,651	1,565	979	5,442	7,154	3,216	6,421
	Annual - Annuel	17,687	1,469	3,539	2,297	1,621	1,937	1,019	5,805	7,305	3,558	6,824
	2002											
	Quarter 1 - Trimestre 1	16,348	1,534	3,428	2,283	1,215	1,527	900	5,462	7,244	2,742	6,362
44-45	Retail trade - Commerce de détail											
	2000											
	Quarter 1 - Trimestre 1	50,690	4,203	11,208	7,308	5,801	2,784	578	18,809	22,719	8,585	19,386
	Quarter 2 - Trimestre 2	50,014	3,960	10,639	7,057	5,077	2,545	487	20,249	21,656	7,622	20,736
	Quarter 3 - Trimestre 3	48,557	3,584	9,990	6,731	4,784	2,786	385	20,298	20,304	7,570	20,683
	Quarter 4 - Trimestre 4	48,531	3,502	9,459	6,261	4,907	3,284	206	20,912	19,222	8,191	21,118
	Annual - Annuel	49,448	3,812	10,324	6,839	5,142	2,850	414	20,067	20,975	7,992	20,481
	2001											
	Quarter 1 - Trimestre 1	47,637	3,803	9,090	6,003	4,355	3,085	420	20,880	18,897	7,440	21,300
	Quarter 2 - Trimestre 2	48,696	3,966	9,458	6,189	4,697	3,222	183	20,980	19,614	7,920	21,163
	Quarter 3 - Trimestre 3	48,746	4,121	9,299	6,346	4,690	3,528	191	20,571	19,766	8,218	20,761
	Quarter 4 - Trimestre 4	48,730	3,876	8,985	6,464	4,504	3,746	181	20,976	19,324	8,250	21,156
	Annual - Annuel	48,452	3,942	9,208	6,250	4,561	3,395	243	20,852	19,400	7,957	21,095
	2002											
	Quarter 1 - Trimestre 1	47,951	3,607	8,635	6,444	4,680	3,290	350	20,945	18,686	7,969	21,295
48-49	Transportation & warehousing - Transport et entreposage											
	2000											
	Quarter 1 - Trimestre 1	13,960	1,000	1,349	1,037	738	719	195	8,923	3,385	1,456	9,118
	Quarter 2 - Trimestre 2	14,217	1,080	1,478	968	803	473	605	8,811	3,526	1,276	9,416
	Quarter 3 - Trimestre 3	14,721	1,073	1,583	975	1,064	578	563	8,884	3,631	1,642	9,448
	Quarter 4 - Trimestre 4	14,085	1,023	1,692	1,039	1,086	719	535	7,991	3,753	1,805	8,526
	Annual - Annuel	14,246	1,044	1,525	1,005	923	622	475	8,652	3,574	1,545	9,127
	2001											
	Quarter 1 - Trimestre 1	14,014	1,178	1,730	1,107	856	877	884	7,382	4,015	1,733	8,266
	Quarter 2 - Trimestre 2	14,286	1,203	1,781	1,066	974	767	975	7,519	4,050	1,741	8,495
	Quarter 3 - Trimestre 3	14,615	1,199	1,819	1,258	1,029	1,139	1,415	6,756	4,276	2,168	8,171
	Quarter 4 - Trimestre 4	14,423	1,232	1,687	1,197	949	1,040	994	7,323	4,116	1,989	8,317
	Annual - Annuel	14,335	1,203	1,754	1,157	952	956	1,067	7,245	4,114	1,908	8,312

.. Figures unavailable - Nombres indisponibles

Table 10

Quarterly and Annual Estimates of Employment by Enterprise Size of Employment, for All Employees, for Selected Industries, Canada, Provinces and Territories.

(Continued - suite)

Tableau 10

Estimations trimestrielles et annuelles de l'emploi par taille d'entreprise selon l'emploi, pour l'ensemble des salariés pour une sélection d'industries, Canada, provinces et territoires.

NAICS	Industry	Size - Taille										
		All Sizes - Toutes les tailles	0-4	5-19	20-49	50-99	100-299	300-499	500 +	0-49	50-299	300 +
SCIAN	Industrie											
NOVA SCOTIA - NOUVELLE-ÉCOSSE												
48-49 Transportation & warehousing - Transport et entreposage												
	2002											
	Quarter 1 - Trimestre 1	14,396	1,114	1,709	1,231	1,231	1,498	804	6,809	4,054	2,729	7,613
51 Information & cultural industries - Industrie de l'information et industrie culturelle												
	2000											
	Quarter 1 - Trimestre 1	10,634	160	479	425	1,064	935	8,634
	Quarter 2 - Trimestre 2	10,668	149	589	291	1,029	1,001	8,638
	Quarter 3 - Trimestre 3	10,623	198	681	417	1,296	1,164	8,163
	Quarter 4 - Trimestre 4	10,780	168	558	470	1,196	1,299	8,285
	Annual - Annuel	10,676	169	577	401	1,146	1,100	8,430
	2001											
	Quarter 1 - Trimestre 1	11,600	162	632	571	1,366	1,752	8,483
	Quarter 2 - Trimestre 2	11,772	160	651	723	1,534	1,847	8,391
	Quarter 3 - Trimestre 3	11,827	181	778	552	1,511	1,564	8,752
	Quarter 4 - Trimestre 4	11,798	179	696	516	1,390	1,313	9,095
	Annual - Annuel	11,749	171	689	590	1,450	1,619	8,680
	2002											
	Quarter 1 - Trimestre 1	11,806	181	588	513	844	445	1,281	1,288	9,236
52 Finance & insurance - Finance et assurances												
	2000											
	Quarter 1 - Trimestre 1	14,012	640	1,146	602	2,388	1,021	10,603
	Quarter 2 - Trimestre 2	14,549	655	1,163	706	2,524	1,123	10,902
	Quarter 3 - Trimestre 3	14,886	616	1,216	719	2,551	1,182	11,153
	Quarter 4 - Trimestre 4	14,404	554	1,100	644	2,298	1,139	10,966
	Annual - Annuel	14,463	616	1,156	668	2,440	1,116	10,906
	2001											
	Quarter 1 - Trimestre 1	15,289	641	1,010	628	2,279	1,203	11,808
	Quarter 2 - Trimestre 2	15,378	551	1,125	621	2,297	1,216	11,865
	Quarter 3 - Trimestre 3	15,438	609	1,032	655	2,296	1,077	12,065
	Quarter 4 - Trimestre 4	15,484	567	1,095	653	2,316	1,082	12,087
	Annual - Annuel	15,397	592	1,066	639	2,297	1,144	11,956
	2002											
	Quarter 1 - Trimestre 1	15,626	577	1,047	735	678	334	2,359	1,012	12,255
53 Real estate & rental & leasing - Services immobiliers et services de location et de location à bail												
	2000											
	Quarter 1 - Trimestre 1	4,840	963	1,337
	Quarter 2 - Trimestre 2	4,628	1,006	1,361
	Quarter 3 - Trimestre 3	4,456	810	1,463
	Quarter 4 - Trimestre 4	4,271	975	1,219
	Annual - Annuel	4,549	938	1,345
	2001											
	Quarter 1 - Trimestre 1	4,543	943	1,222
	Quarter 2 - Trimestre 2	4,637	956	1,308
	Quarter 3 - Trimestre 3	4,961	940	1,458
	Quarter 4 - Trimestre 4	4,832	978	1,300
	Annual - Annuel	4,743	954	1,322
	2002											
	Quarter 1 - Trimestre 1	4,558	892	1,149	576	2,618
54 Professional, scientific & technical services - Services professionnels, scientifiques et techniques												
	2000											
	Quarter 1 - Trimestre 1	10,833	2,152	3,110	1,447	742	1,568	6,710	2,310	1,813
	Quarter 2 - Trimestre 2	11,290	2,146	3,045	1,525	715	1,615	6,716	2,330	2,244
	Quarter 3 - Trimestre 3	12,116	2,094	3,101	1,536	841	2,057	6,731	2,898	2,486
	Quarter 4 - Trimestre 4	12,008	1,907	2,956	1,505	831	2,131	6,369	2,962	2,677
	Annual - Annuel	11,562	2,075	3,053	1,503	782	1,843	6,632	2,625	2,305
	2001											
	Quarter 1 - Trimestre 1	11,438	2,173	2,870	1,566	797	1,450	6,608	2,246	2,583
	Quarter 2 - Trimestre 2	11,489	2,281	2,864	1,739	781	1,533	6,884	2,315	2,290
	Quarter 3 - Trimestre 3	11,408	2,291	2,851	1,670	868	1,288	6,811	2,156	2,441
	Quarter 4 - Trimestre 4	10,986	2,273	2,784	1,475	786	1,271	6,532	2,057	2,397
	Annual - Annuel	11,330	2,254	2,842	1,612	808	1,386	6,709	2,193	2,428
	2002											
	Quarter 1 - Trimestre 1	11,491	2,234	2,780	1,598	841	1,565	454	2,019	6,612	2,406	2,473

.. Figures unavailable - Nombres indisponibles

Table 10

Quarterly and Annual Estimates of Employment by Enterprise Size of Employment, for All Employees, for Selected Industries, Canada, Provinces and Territories.

(Continued - suite)

Tableau 10

Estimations trimestrielles et annuelles de l'emploi par taille d'entreprise selon l'emploi, pour l'ensemble des salariés pour une sélection d'industries, Canada, provinces et territoires.

NAICS	Industry	Size - Taille										
		All Sizes - Toutes les tailles	0-4	5-19	20-49	50-99	100-299	300-499	500 +	0-49	50-299	300 +
SCIAN	Industrie											
NOVA SCOTIA - NOUVELLE-ÉCOSSE												
55	Management of companies & enterprises - Gestion de sociétés et d'entreprises											
	2000											
	Quarter 1 - Trimestre 1	1,462
	Quarter 2 - Trimestre 2	1,280
	Quarter 3 - Trimestre 3	1,454
	Quarter 4 - Trimestre 4	1,577
	Annual - Annuel	1,443
	2001											
	Quarter 1 - Trimestre 1	1,540
	Quarter 2 - Trimestre 2	1,456
	Quarter 3 - Trimestre 3	1,538
	Quarter 4 - Trimestre 4	1,522
	Annual - Annuel	1,514
	2002											
	Quarter 1 - Trimestre 1	1,496
56	Admin. & support, waste managemt. & remediation services - Services admin., soutien, gestion des déchets, assainissem.											
	2000											
	Quarter 1 - Trimestre 1	9,889	993	1,845	1,384	975	1,167	4,222	2,142	3,525
	Quarter 2 - Trimestre 2	10,456	1,059	2,134	1,353	952	1,487	4,547	2,439	3,470
	Quarter 3 - Trimestre 3	11,638	1,030	2,359	1,432	1,191	1,658	4,821	2,849	3,968
	Quarter 4 - Trimestre 4	12,374	1,017	1,974	1,464	1,054	2,130	4,454	3,184	4,735
	Annual - Annuel	11,089	1,025	2,078	1,408	1,043	1,610	4,511	2,654	3,925
	2001											
	Quarter 1 - Trimestre 1	12,142	916	1,623	1,583	853	1,384	4,122	2,237	5,783
	Quarter 2 - Trimestre 2	12,444	1,100	1,679	1,508	1,363	1,047	4,287	2,410	5,747
	Quarter 3 - Trimestre 3	12,953	1,200	1,775	1,549	1,294	1,206	4,524	2,500	5,929
	Quarter 4 - Trimestre 4	13,073	1,095	1,597	1,573	979	1,095	4,264	2,073	6,736
	Annual - Annuel	12,653	1,078	1,669	1,553	1,122	1,183	4,299	2,305	6,049
	2002											
	Quarter 1 - Trimestre 1	13,057	911	1,592	1,748	999	1,205	503	6,099	4,251	2,204	6,602
61	Educational services - Services d'enseignement											
	2000											
	Quarter 1 - Trimestre 1	34,217	190	524	451	1,164
	Quarter 2 - Trimestre 2	32,797	191	483	489	1,163
	Quarter 3 - Trimestre 3	25,399	183	432	436	1,051
	Quarter 4 - Trimestre 4	31,329	257	537	620	1,413
	Annual - Annuel	30,936	205	494	499	1,198
	2001											
	Quarter 1 - Trimestre 1	32,315	214	474	477	1,165
	Quarter 2 - Trimestre 2	30,798	236	458	484	1,178
	Quarter 3 - Trimestre 3	24,387	261	444	480	1,185
	Quarter 4 - Trimestre 4	30,561	239	501	500	1,239
	Annual - Annuel	29,515	237	469	485	1,192
	2002											
	Quarter 1 - Trimestre 1	31,257	217	555	460	1,232	1,415	28,609
62	Health care & social assistance - Soins de santé et assistance sociale											
	2000											
	Quarter 1 - Trimestre 1	43,284	3,006	4,133	2,278	3,798	7,661	1,716	20,692	9,418	11,459	22,407
	Quarter 2 - Trimestre 2	44,124	2,951	3,964	2,318	3,551	7,550	1,492	22,299	9,233	11,101	23,791
	Quarter 3 - Trimestre 3	44,270	2,828	4,494	2,407	3,669	8,454	1,731	20,688	9,728	12,123	22,419
	Quarter 4 - Trimestre 4	43,646	2,970	3,837	2,081	3,444	7,124	1,792	22,399	8,888	10,568	24,190
	Annual - Annuel	43,831	2,939	4,107	2,271	3,616	7,697	1,683	21,519	9,317	11,313	23,202
	2001											
	Quarter 1 - Trimestre 1	44,152	2,942	3,767	2,026	3,157	7,469	2,004	22,787	8,735	10,626	24,791
	Quarter 2 - Trimestre 2	45,396	3,035	3,810	2,095	3,295	8,365	1,973	22,821	8,941	11,661	24,794
	Quarter 3 - Trimestre 3	45,390	3,024	3,880	2,184	3,113	8,339	2,616	22,234	9,088	11,452	24,850
	Quarter 4 - Trimestre 4	44,741	3,056	3,759	1,972	3,030	8,523	1,579	22,822	8,787	11,552	24,401
	Annual - Annuel	44,920	3,014	3,804	2,069	3,149	8,174	2,043	22,666	8,888	11,323	24,709
	2002											
	Quarter 1 - Trimestre 1	44,699	2,963	3,834	2,020	2,875	8,519	2,007	22,482	8,816	11,394	24,489
71	Arts, entertainment & recreation - Arts, spectacles et loisirs											
	2000											
	Quarter 1 - Trimestre 1	4,286	..	832	450

.. Figures unavailable - Nombres indisponibles

Table 10

Quarterly and Annual Estimates of Employment by Enterprise Size of Employment, for All Employees, for Selected Industries, Canada, Provinces and Territories.

(Continued - suite)

Tableau 10

Estimations trimestrielles et annuelles de l'emploi par taille d'entreprise selon l'emploi, pour l'ensemble des salariés pour une sélection d'industries, Canada, provinces et territoires.

NAICS	Industry	Size - Taille										
		All Sizes - Toutes les tailles	0-4	5-19	20-49	50-99	100-299	300-499	500 +	0-49	50-299	300 +
SCIAN	Industrie											
NOVA SCOTIA - NOUVELLE-ÉCOSSE												
71	Arts, entertainment & recreation - Arts, spectacles et loisirs											
	2000											
	Quarter 2 - Trimestre 2	4,604	..	1,004	819
	Quarter 3 - Trimestre 3	5,083	..	1,083	888
	Quarter 4 - Trimestre 4	4,916	..	922	707
	Annual - Annuel	4,722	..	960	716
	2001											
	Quarter 1 - Trimestre 1	4,839	..	992	798
	Quarter 2 - Trimestre 2	5,226	..	1,235	1,114
	Quarter 3 - Trimestre 3	5,533	..	1,327	1,173
	Quarter 4 - Trimestre 4	5,333	..	1,249	1,047
	Annual - Annuel	5,233	..	1,201	1,033
	2002											
	Quarter 1 - Trimestre 1	5,329	403	951	817	2,172
72	Accommodation & food services - Hébergement et services de restauration											
	2000											
	Quarter 1 - Trimestre 1	25,486	1,107	5,573	4,875	3,401	5,576	11,555	8,978	4,953
	Quarter 2 - Trimestre 2	28,059	1,321	6,566	5,676	3,766	6,198	13,563	9,964	4,532
	Quarter 3 - Trimestre 3	30,428	1,564	7,426	6,364	3,870	6,344	15,354	10,214	4,860
	Quarter 4 - Trimestre 4	29,015	1,535	6,432	5,635	4,155	6,493	13,602	10,648	4,766
	Annual - Annuel	28,247	1,382	6,499	5,637	3,798	6,153	13,518	9,951	4,778
	2001											
	Quarter 1 - Trimestre 1	28,152	1,082	5,612	5,335	3,778	5,841	12,029	9,619	6,504
	Quarter 2 - Trimestre 2	30,936	1,296	6,464	6,222	3,901	6,345	13,982	10,246	6,709
	Quarter 3 - Trimestre 3	33,053	1,625	7,252	6,629	4,383	6,653	15,506	11,036	6,511
	Quarter 4 - Trimestre 4	31,937	1,210	6,299	6,234	4,485	6,615	13,743	11,100	7,094
	Annual - Annuel	31,020	1,303	6,407	6,105	4,137	6,363	13,815	10,500	6,704
	2002											
	Quarter 1 - Trimestre 1	31,281	995	5,631	6,021	5,462	6,166	12,647	11,628	7,005
81	Other services (except public administration) - Autres services, sauf les administrations publiques											
	2000											
	Quarter 1 - Trimestre 1	11,537	2,779	3,892	1,515	8,187
	Quarter 2 - Trimestre 2	11,935	2,934	3,994	1,583	8,511
	Quarter 3 - Trimestre 3	12,619	3,039	4,486	1,930	9,455
	Quarter 4 - Trimestre 4	12,274	2,789	4,279	1,697	8,766
	Annual - Annuel	12,091	2,885	4,163	1,681	8,729
	2001											
	Quarter 1 - Trimestre 1	12,327	2,819	3,820	1,693	8,333
	Quarter 2 - Trimestre 2	12,823	2,973	4,005	1,917	8,895
	Quarter 3 - Trimestre 3	13,395	3,013	4,233	2,115	9,361
	Quarter 4 - Trimestre 4	13,349	2,775	4,270	2,014	9,059
	Annual - Annuel	12,974	2,895	4,082	1,935	8,912
	2002											
	Quarter 1 - Trimestre 1	13,419	2,667	4,206	2,189	1,144	1,242	9,062	2,385	1,972
91	Public administration - Administrations publiques											
	2000											
	Quarter 1 - Trimestre 1	24,970	802	1,421	972	..	21,462	..	2,394	..
	Quarter 2 - Trimestre 2	25,553	693	1,546	976	..	21,883	..	2,522	..
	Quarter 3 - Trimestre 3	26,363	843	1,389	1,520	..	22,306	..	2,909	..
	Quarter 4 - Trimestre 4	25,329	853	1,200	986	..	21,933	..	2,186	..
	Annual - Annuel	25,554	798	1,389	1,114	..	21,896	..	2,503	..
	2001											
	Quarter 1 - Trimestre 1	25,286	806	853	542	..	22,718	..	1,396	..
	Quarter 2 - Trimestre 2	26,446	735	789	762	..	23,734	..	1,552	..
	Quarter 3 - Trimestre 3	25,802	773	1,094	529	..	22,931	..	1,623	..
	Quarter 4 - Trimestre 4	25,302	646	958	699	..	22,563	..	1,657	..
	Annual - Annuel	25,709	740	924	633	..	22,987	..	1,557	..
	2002											
	Quarter 1 - Trimestre 1	25,288	..	383	751	1,069	688	..	22,358	1,173	1,757	22,358
11-91N	Industrial aggregate (excluding unclassified) - Ensemble des industries sauf les entreprises non classifiées											
	2000											
	Quarter 1 - Trimestre 1	334,809	24,935	49,478	32,463	25,718	33,156	12,118	156,940	106,876	58,874	169,059
	Quarter 2 - Trimestre 2	347,074	26,560	51,420	34,419	25,998	35,157	11,688	161,834	112,398	61,155	173,522

.. Figures unavailable - Nombres indisponibles

Table 10

Quarterly and Annual Estimates of Employment by Enterprise Size of Employment, for All Employees, for Selected Industries, Canada, Provinces and Territories.

(Continued - suite)

Tableau 10

Estimations trimestrielles et annuelles de l'emploi par taille d'entreprise selon l'emploi, pour l'ensemble des salariés pour une sélection d'industries, Canada, provinces et territoires.

NAICS	Industry	Size - Taille										
		All Sizes - Toutes les tailles	0-4	5-19	20-49	50-99	100-299	300-499	500 +	0-49	50-299	300 +
SCIAN	Industrie											
NOVA SCOTIA - NOUVELLE-ÉCOSSE												
11-91N Industrial aggregate (excluding unclassified) - Ensemble des industries sauf les entreprises non classifiées												
	2000											
	Quarter 3 - Trimestre 3	350,523	25,459	54,397	36,268	27,054	39,365	11,172	156,809	116,123	66,418	167,982
	Quarter 4 - Trimestre 4	348,365	25,221	49,419	34,150	26,746	37,086	11,283	164,461	108,789	63,832	175,744
	Annual - Annuel	345,193	25,544	51,178	34,325	26,379	36,191	11,566	160,011	111,047	62,570	171,577
	2001											
	Quarter 1 - Trimestre 1	342,664	24,797	45,717	32,423	23,586	36,132	11,249	168,760	102,937	59,718	180,009
	Quarter 2 - Trimestre 2	356,146	25,796	49,848	35,144	26,051	38,715	10,550	170,041	110,789	64,766	180,591
	Quarter 3 - Trimestre 3	357,682	26,733	52,433	36,390	28,762	38,618	12,400	162,346	115,556	67,380	174,747
	Quarter 4 - Trimestre 4	355,642	25,881	49,085	35,135	27,217	37,941	11,478	168,906	110,101	65,157	180,384
	Annual - Annuel	353,034	25,802	49,271	34,773	26,404	37,852	11,419	167,513	109,846	64,255	178,933
	2002											
	Quarter 1 - Trimestre 1	348,364	24,247	45,978	34,387	27,370	37,025	11,618	167,740	104,612	64,395	179,358
NEW BRUNSWICK - NOUVEAU-BRUNSWICK												
11	Forestry, logging & support - Foresterie, exploitation et soutien											
	2000											
	Quarter 1 - Trimestre 1	2,737	784	886
	Quarter 2 - Trimestre 2	2,926	799	757
	Quarter 3 - Trimestre 3	5,569	1,077	1,655
	Quarter 4 - Trimestre 4	4,140	902	1,343
	Annual - Annuel	3,843	890	1,160
	2001											
	Quarter 1 - Trimestre 1	3,081	805	966
	Quarter 2 - Trimestre 2	3,254	683	876
	Quarter 3 - Trimestre 3	5,362	878	1,689
	Quarter 4 - Trimestre 4	4,437	899	1,462
	Annual - Annuel	4,033	816	1,248
	2002											
	Quarter 1 - Trimestre 1	3,082	822
21	Mining & oil & gas extraction - Extraction minière et extraction de pétrole et de gaz											
	2000											
	Quarter 1 - Trimestre 1	3,368	2,397
	Quarter 2 - Trimestre 2	3,716	2,634
	Quarter 3 - Trimestre 3	4,266	2,824
	Quarter 4 - Trimestre 4	4,010	2,849
	Annual - Annuel	3,840	2,676
	2001											
	Quarter 1 - Trimestre 1	3,594	2,622
	Quarter 2 - Trimestre 2	3,433	2,385
	Quarter 3 - Trimestre 3	3,651	2,387
	Quarter 4 - Trimestre 4	3,282	2,310
	Annual - Annuel	3,490	2,426
	2002											
	Quarter 1 - Trimestre 1	2,963
22	Utilities - Services publics											
	2000											
	Quarter 1 - Trimestre 1	3,509
	Quarter 2 - Trimestre 2	3,611
	Quarter 3 - Trimestre 3	4,048
	Quarter 4 - Trimestre 4	3,726
	Annual - Annuel	3,724
	2001											
	Quarter 1 - Trimestre 1	3,996
	Quarter 2 - Trimestre 2	3,992
	Quarter 3 - Trimestre 3	4,154
	Quarter 4 - Trimestre 4	3,739
	Annual - Annuel	3,970
	2002											
	Quarter 1 - Trimestre 1	3,656
23	Construction - Construction											
	2000											
	Quarter 1 - Trimestre 1	8,880	2,408	3,016	1,378	665	849	6,802	1,514	564

.. Figures unavailable - Nombres indisponibles

Table 10

Quarterly and Annual Estimates of Employment by Enterprise Size of Employment, for All Employees, for Selected Industries, Canada, Provinces and Territories.

(Continued - suite)

Tableau 10

Estimations trimestrielles et annuelles de l'emploi par taille d'entreprise selon l'emploi, pour l'ensemble des salariés pour une sélection d'industries, Canada, provinces et territoires.

NAICS	Industry	Size - Taille										
		All Sizes - Toutes les tailles	0-4	5-19	20-49	50-99	100-299	300-499	500 +	0-49	50-299	300 +
SCIAN	Industrie											
NEW BRUNSWICK - NOUVEAU-BRUNSWICK												
23	Construction - Construction											
	2000											
	Quarter 1 - Trimestre 1	12,081	3,482	4,015	1,942	808	1,157	9,440	1,965	676
	Quarter 2 - Trimestre 2	14,776	3,228	5,461	2,618	1,057	1,608	11,307	2,665	804
	Quarter 3 - Trimestre 3	13,204	3,643	4,072	2,309	1,141	929	10,023	2,070	1,111
	Quarter 4 - Trimestre 4	12,235	3,190	4,141	2,062	918	1,136	9,393	2,053	789
	Annual - Annuel											
	2001											
	Quarter 1 - Trimestre 1	10,100	2,998	3,412	1,709	594	476	8,119	1,070	912
	Quarter 2 - Trimestre 2	13,077	3,045	4,806	2,421	1,148	774	10,272	1,922	882
	Quarter 3 - Trimestre 3	15,580	3,570	5,531	3,156	1,518	943	12,257	2,461	863
	Quarter 4 - Trimestre 4	13,744	3,773	4,726	2,560	1,163	692	11,059	1,855	830
	Annual - Annuel	13,125	3,346	4,619	2,461	1,106	721	10,427	1,827	872
	2002											
	Quarter 1 - Trimestre 1	9,685	2,951	3,562	1,823	493	138	8,337	631	718
31-33	Manufacturing - Fabrication											
	2000											
	Quarter 1 - Trimestre 1	38,389	1,110	3,328	3,249	3,331	6,794	2,599	17,977	7,688	10,125	20,577
	Quarter 2 - Trimestre 2	42,747	1,078	3,349	3,359	3,413	8,598	3,124	19,824	7,786	12,012	22,948
	Quarter 3 - Trimestre 3	46,032	1,055	3,650	3,546	3,976	8,101	4,272	21,432	8,251	12,077	25,704
	Quarter 4 - Trimestre 4	42,721	1,053	3,619	3,541	3,594	7,808	2,728	20,377	8,213	11,402	23,105
	Annual - Annuel	42,472	1,074	3,486	3,424	3,579	7,825	3,181	19,903	7,984	11,404	23,084
	2001											
	Quarter 1 - Trimestre 1	39,491	1,008	3,171	3,124	3,869	5,573	3,547	19,198	7,303	9,442	22,745
	Quarter 2 - Trimestre 2	43,805	1,024	3,445	3,431	3,958	7,487	3,387	21,072	7,901	11,445	24,459
	Quarter 3 - Trimestre 3	46,391	1,024	3,507	3,778	3,723	8,669	5,407	20,282	8,310	12,392	25,689
	Quarter 4 - Trimestre 4	43,694	987	3,284	3,589	3,559	7,730	4,631	19,914	7,860	11,288	24,545
	Annual - Annuel	43,345	1,011	3,352	3,481	3,777	7,365	4,243	20,117	7,843	11,142	24,360
	2002											
	Quarter 1 - Trimestre 1	40,652	943	3,051	3,325	3,580	6,271	3,323	20,159	7,320	9,851	23,482
41	Wholesale Trade - Commerce de gros											
	2000											
	Quarter 1 - Trimestre 1	10,471	896	2,762	1,589	1,113	829	325	2,957	5,247	1,942	3,282
	Quarter 2 - Trimestre 2	11,134	938	2,805	1,837	1,204	902	312	3,135	5,580	2,106	3,448
	Quarter 3 - Trimestre 3	12,001	945	2,805	2,089	1,284	1,032	376	3,470	5,839	2,315	3,846
	Quarter 4 - Trimestre 4	11,439	901	2,539	1,873	1,157	799	506	3,664	5,313	1,956	4,170
	Annual - Annuel	11,261	920	2,728	1,847	1,190	890	380	3,307	5,495	2,080	3,687
	2001											
	Quarter 1 - Trimestre 1	11,318	1,055	2,687	1,560	1,088	707	424	3,796	5,302	1,796	4,220
	Quarter 2 - Trimestre 2	12,040	1,042	2,775	1,681	1,252	738	597	3,955	5,498	1,991	4,551
	Quarter 3 - Trimestre 3	12,497	1,060	2,814	1,958	1,074	848	669	4,073	5,832	1,923	4,743
	Quarter 4 - Trimestre 4	11,610	983	2,678	1,875	948	909	404	3,812	5,537	1,857	4,216
	Annual - Annuel	11,866	1,035	2,738	1,769	1,091	801	524	3,909	5,542	1,891	4,432
	2002											
	Quarter 1 - Trimestre 1	10,942	1,049	2,499	1,693	942	943	202	3,614	5,242	1,885	3,816
44-45	Retail trade - Commerce de détail											
	2000											
	Quarter 1 - Trimestre 1	35,653	3,439	8,502	6,021	3,198	2,436	1,044	11,012	17,962	5,634	12,057
	Quarter 2 - Trimestre 2	36,583	3,441	8,525	5,970	3,179	2,439	701	12,329	17,935	5,618	13,030
	Quarter 3 - Trimestre 3	36,857	3,197	8,535	5,917	3,334	2,546	545	12,783	17,649	5,880	13,328
	Quarter 4 - Trimestre 4	36,217	2,967	7,892	5,481	3,486	2,435	714	13,243	16,339	5,921	13,957
	Annual - Annuel	36,327	3,261	8,363	5,847	3,299	2,464	751	12,342	17,472	5,763	13,093
	2001											
	Quarter 1 - Trimestre 1	35,560	3,371	7,846	5,280	2,764	2,050	651	13,598	16,497	4,814	14,249
	Quarter 2 - Trimestre 2	37,009	3,402	8,245	5,505	2,927	2,434	493	14,002	17,152	5,361	14,495
	Quarter 3 - Trimestre 3	37,497	3,228	8,771	5,541	2,789	2,450	589	14,129	17,540	5,239	14,718
	Quarter 4 - Trimestre 4	37,049	3,141	8,301	5,571	2,773	2,798	650	13,816	17,012	5,571	14,466
	Annual - Annuel	36,779	3,285	8,291	5,474	2,813	2,433	596	13,886	17,050	5,246	14,482
	2002											
	Quarter 1 - Trimestre 1	36,383	3,374	7,664	5,348	2,808	2,589	792	13,808	16,386	5,397	14,600
48-49	Transportation & warehousing - Transport et entreposage											
	2000											
	Quarter 1 - Trimestre 1	14,771	1,444	1,822	1,051	995	769	4,317	1,764	8,690
	Quarter 2 - Trimestre 2	15,524	1,510	1,796	1,153	1,101	818	4,460	1,919	9,146
	Quarter 3 - Trimestre 3	16,234	1,560	2,114	1,120	1,357	922	4,795	2,279	9,160
	Quarter 4 - Trimestre 4	15,810	1,431	2,048	1,090	1,149	1,268	4,568	2,417	8,825
	Annual - Annuel	15,585	1,486	1,945	1,104	1,150	944	4,535	2,095	8,955

.. Figures unavailable - Nombres indisponibles

Table 10

Quarterly and Annual Estimates of Employment by Enterprise Size of Employment, for All Employees, for Selected Industries, Canada, Provinces and Territories.

(Continued - suite)

Tableau 10

Estimations trimestrielles et annuelles de l'emploi par taille d'entreprise selon l'emploi, pour l'ensemble des salariés pour une sélection d'industries, Canada, provinces et territoires.

NAICS	Industry	Size - Taille										
		All Sizes - Toutes les tailles	0-4	5-19	20-49	50-99	100-299	300-499	500 +	0-49	50-299	300 +
SCIAN	Industrie											
NEW BRUNSWICK - NOUVEAU-BRUNSWICK												
48-49 Transportation & warehousing - Transport et entreposage												
	2001											
	Quarter 1 - Trimestre 1	15,784	1,377	1,755	1,022	1,526	1,509	4,154	3,035	8,595
	Quarter 2 - Trimestre 2	16,187	1,360	1,710	1,299	1,369	1,698	4,369	3,067	8,751
	Quarter 3 - Trimestre 3	16,284	1,491	1,890	1,036	1,239	1,630	4,417	2,869	8,998
	Quarter 4 - Trimestre 4	16,055	1,360	1,852	1,079	1,331	1,547	4,291	2,878	8,886
	Annual - Annuel	16,077	1,397	1,802	1,109	1,366	1,596	4,308	2,962	8,808
	2002											
	Quarter 1 - Trimestre 1	16,084	1,401	1,755	1,047	1,119	1,879	313	8,570	4,202	2,998	8,883
51	Information & cultural industries - Industrie de l'information et industrie culturelle											
	2000											
	Quarter 1 - Trimestre 1	5,696	132	347	3,964
	Quarter 2 - Trimestre 2	5,805	123	347	4,245
	Quarter 3 - Trimestre 3	6,240	135	294	4,952
	Quarter 4 - Trimestre 4	6,013	135	277	4,881
	Annual - Annuel	5,939	131	316	4,510
	2001											
	Quarter 1 - Trimestre 1	6,347	164	344	4,995
	Quarter 2 - Trimestre 2	6,385	153	305	5,168
	Quarter 3 - Trimestre 3	6,528	172	321	5,307
	Quarter 4 - Trimestre 4	6,559	174	313	5,248
	Annual - Annuel	6,455	166	321	5,179
	2002											
	Quarter 1 - Trimestre 1	6,577	..	352	5,230
52	Finance & insurance - Finance et assurances											
	2000											
	Quarter 1 - Trimestre 1	9,994	710	1,163	365	2,238	435	7,321
	Quarter 2 - Trimestre 2	10,818	675	1,438	455	2,567	435	7,816
	Quarter 3 - Trimestre 3	11,523	756	1,472	501	2,729	564	8,229
	Quarter 4 - Trimestre 4	11,164	690	1,426	539	2,655	507	8,002
	Annual - Annuel	10,875	708	1,375	465	2,547	485	7,842
	2001											
	Quarter 1 - Trimestre 1	10,083	687	1,373	493	2,553	452	7,077
	Quarter 2 - Trimestre 2	10,065	602	1,433	546	2,581	559	6,925
	Quarter 3 - Trimestre 3	10,153	634	1,354	622	2,610	546	6,997
	Quarter 4 - Trimestre 4	10,456	554	1,371	757	2,682	574	7,201
	Annual - Annuel	10,189	619	1,383	604	2,607	533	7,050
	2002											
	Quarter 1 - Trimestre 1	10,411	574	1,286	840	2,700	638	7,073
53	Real estate & rental & leasing - Services immobiliers et services de location et de location à bail											
	2000											
	Quarter 1 - Trimestre 1	3,033	666	815
	Quarter 2 - Trimestre 2	3,079	705	847
	Quarter 3 - Trimestre 3	3,195	638	968
	Quarter 4 - Trimestre 4	3,238	756	956
	Annual - Annuel	3,136	691	896
	2001											
	Quarter 1 - Trimestre 1	2,941	662	887
	Quarter 2 - Trimestre 2	3,041	660	939
	Quarter 3 - Trimestre 3	3,138	707	989
	Quarter 4 - Trimestre 4	2,992	700	959
	Annual - Annuel	3,028	683	943
	2002											
	Quarter 1 - Trimestre 1	2,887	673	837	153	1,663
54	Professional, scientific & technical services - Services professionnels, scientifiques et techniques											
	2000											
	Quarter 1 - Trimestre 1	7,727	1,608	1,880	1,014	444	759	4,502	1,203	2,021
	Quarter 2 - Trimestre 2	8,252	1,719	1,886	995	368	935	4,600	1,303	2,348
	Quarter 3 - Trimestre 3	8,710	1,750	1,903	1,030	439	825	4,683	1,265	2,762
	Quarter 4 - Trimestre 4	8,133	1,667	1,791	944	367	564	4,402	931	2,800
	Annual - Annuel	8,205	1,686	1,865	996	405	771	4,547	1,175	2,483
	2001											
	Quarter 1 - Trimestre 1	8,646	1,927	1,831	1,159	286	704	4,918	990	2,738

.. Figures unavailable - Nombres indisponibles

Table 10

Quarterly and Annual Estimates of Employment by Enterprise Size of Employment, for All Employees, for Selected Industries, Canada, Provinces and Territories.

(Continued - suite)

Tableau 10

Estimations trimestrielles et annuelles de l'emploi par taille d'entreprise selon l'emploi, pour l'ensemble des salariés pour une sélection d'industries, Canada, provinces et territoires.

NAICS	Industry	Size - Taille										
		All Sizes - Toutes les tailles	0-4	5-19	20-49	50-99	100-299	300-499	500 +	0-49	50-299	300 +
SCIAN	Industrie											
NEW BRUNSWICK - NOUVEAU-BRUNSWICK												
54	Professional, scientific & technical services - Services professionnels, scientifiques et techniques											
	2001											
	Quarter 2 - Trimestre 2	9,151	2,000	1,929	1,163	364	723	5,092	1,087	2,972
	Quarter 3 - Trimestre 3	9,205	1,960	2,041	1,178	346	767	5,180	1,113	2,913
	Quarter 4 - Trimestre 4	8,525	1,850	2,062	1,244	385	941	5,156	1,326	2,042
	Annual - Annuel	8,882	1,934	1,966	1,186	345	784	5,087	1,129	2,666
	2002											
	Quarter 1 - Trimestre 1	8,301	1,902	1,903	1,253	395	781	5,058	1,175	2,068
55	Management of companies & enterprises - Gestion de sociétés et d'entreprises											
	2000											
	Quarter 1 - Trimestre 1	1,048
	Quarter 2 - Trimestre 2	1,366
	Quarter 3 - Trimestre 3	1,901
	Quarter 4 - Trimestre 4	1,868
	Annual - Annuel	1,546
	2001											
	Quarter 1 - Trimestre 1	2,089
	Quarter 2 - Trimestre 2	2,155
	Quarter 3 - Trimestre 3	2,207
	Quarter 4 - Trimestre 4	2,159
	Annual - Annuel	2,152
	2002											
	Quarter 1 - Trimestre 1	2,216
56	Admin. & support, waste management, & remediation services - Services admin., soutien, gestion des déchets, assainissem.											
	2000											
	Quarter 1 - Trimestre 1	12,164	752	1,254	954	690	2,083	2,960	2,773	6,431
	Quarter 2 - Trimestre 2	12,129	703	1,381	1,011	653	1,731	3,095	2,383	6,651
	Quarter 3 - Trimestre 3	12,591	697	1,471	1,030	696	1,579	3,197	2,275	7,119
	Quarter 4 - Trimestre 4	12,704	656	1,276	925	762	2,128	2,857	2,890	6,957
	Annual - Annuel	12,397	702	1,345	980	700	1,880	3,027	2,580	6,789
	2001											
	Quarter 1 - Trimestre 1	13,386	782	1,684	1,497	962	2,608	3,962	3,570	5,853
	Quarter 2 - Trimestre 2	13,810	860	1,834	1,537	1,182	2,782	4,232	3,964	5,615
	Quarter 3 - Trimestre 3	13,954	959	1,941	1,683	831	2,540	4,583	3,371	6,000
	Quarter 4 - Trimestre 4	13,862	889	1,743	1,396	813	2,480	4,028	3,293	6,541
	Annual - Annuel	13,753	872	1,801	1,528	947	2,602	4,201	3,549	6,002
	2002											
	Quarter 1 - Trimestre 1	14,164	785	1,772	1,507	883	3,032	613	5,572	4,064	3,915	6,185
61	Educational services - Services d'enseignement											
	2000											
	Quarter 1 - Trimestre 1	23,498	770	1,083	981	2,835	1,427	19,237
	Quarter 2 - Trimestre 2	24,263	783	1,177	1,272	3,232	1,540	19,492
	Quarter 3 - Trimestre 3	19,637	634	1,073	1,043	2,750	1,640	15,247
	Quarter 4 - Trimestre 4	23,119	394	572	380	1,346	2,853	18,920
	Annual - Annuel	22,630	645	976	919	2,541	1,865	18,224
	2001											
	Quarter 1 - Trimestre 1	23,516	216	387	213	816	3,166	19,534
	Quarter 2 - Trimestre 2	24,286	231	395	200	826	3,219	20,241
	Quarter 3 - Trimestre 3	19,629	211	444	152	808	2,195	16,626
	Quarter 4 - Trimestre 4	23,341	286	462	202	949	935	21,457
	Annual - Annuel	22,693	236	422	192	850	2,379	19,465
	2002											
	Quarter 1 - Trimestre 1	23,569	297	519	162	978	890	21,700
62	Health care & social assistance - Soins de santé et assistance sociale											
	2000											
	Quarter 1 - Trimestre 1	33,066	2,963	3,790	1,698	2,876	3,714	8,451	6,590	18,025
	Quarter 2 - Trimestre 2	33,313	3,002	3,881	1,806	2,852	3,662	8,689	6,514	18,111
	Quarter 3 - Trimestre 3	33,521	2,687	4,165	1,527	2,840	4,143	8,378	6,984	18,159
	Quarter 4 - Trimestre 4	33,400	3,014	4,000	1,686	2,740	3,843	8,700	6,583	18,118
	Annual - Annuel	33,325	2,916	3,959	1,679	2,827	3,840	8,554	6,668	18,103
	2001											
	Quarter 1 - Trimestre 1	34,044	2,943	4,045	1,972	2,908	3,838	8,959	6,746	18,338

.. Figures unavailable - Nombres indisponibles

Table 10

Quarterly and Annual Estimates of Employment by Enterprise Size of Employment, for All Employees, for Selected Industries, Canada, Provinces and Territories.

(Continued - suite)

Tableau 10

Estimations trimestrielles et annuelles de l'emploi par taille d'entreprise selon l'emploi, pour l'ensemble des salariés pour une sélection d'industries, Canada, provinces et territoires.

NAICS	Industry	Size - Taille										
		All Sizes - Toutes les tailles	0-4	5-19	20-49	50-99	100-299	300-499	500 +	0-49	50-299	300 +
SCIAN	Industrie											
NEW BRUNSWICK - NOUVEAU-BRUNSWICK												
62	Health care & social assistance - Soins de santé et assistance sociale											
	2001											
	Quarter 2 - Trimestre 2	34,177	3,011	4,075	2,077	2,786	3,804	9,164	6,589	18,423
	Quarter 3 - Trimestre 3	34,573	3,147	4,064	2,008	2,882	3,898	9,219	6,780	18,573
	Quarter 4 - Trimestre 4	34,319	3,198	3,991	1,996	2,931	3,735	9,185	6,666	18,468
	Annual - Annuel	34,278	3,075	4,044	2,013	2,877	3,819	9,132	6,695	18,451
	2002											
	Quarter 1 - Trimestre 1	34,261	3,252	3,866	2,080	3,179	3,546	9,198	6,724	18,339
71	Arts, entertainment & recreation - Arts, spectacles et loisirs											
	2000											
	Quarter 1 - Trimestre 1	3,576	439	879	468	1,787
	Quarter 2 - Trimestre 2	3,865	399	1,090	565	2,053
	Quarter 3 - Trimestre 3	4,133	468	1,142	603	2,212
	Quarter 4 - Trimestre 4	3,868	447	1,073	460	1,981
	Annual - Annuel	3,861	438	1,046	524	2,008
	2001											
	Quarter 1 - Trimestre 1	3,844	413	1,164	486	2,063
	Quarter 2 - Trimestre 2	3,905	512	1,220	513	2,245
	Quarter 3 - Trimestre 3	3,906	690	1,201	553	2,444
	Quarter 4 - Trimestre 4	3,945	497	1,157	500	2,154
	Annual - Annuel	3,900	528	1,185	513	2,226
	2002											
	Quarter 1 - Trimestre 1	3,973	459	1,067	373	1,899	1,426	648
72	Accommodation & food services - Hébergement et services de restauration											
	2000											
	Quarter 1 - Trimestre 1	17,853	970	5,271	4,013	2,073	2,633	10,254	4,707	2,892
	Quarter 2 - Trimestre 2	19,583	1,106	5,835	4,286	2,245	2,678	11,227	4,923	3,433
	Quarter 3 - Trimestre 3	20,644	1,168	5,846	4,792	2,344	2,532	11,806	4,876	3,962
	Quarter 4 - Trimestre 4	20,006	1,245	5,533	4,120	2,564	3,059	10,897	5,623	3,486
	Annual - Annuel	19,522	1,122	5,621	4,303	2,307	2,726	11,046	5,032	3,443
	2001											
	Quarter 1 - Trimestre 1	19,799	1,156	5,159	4,237	2,606	3,134	10,552	5,740	3,508
	Quarter 2 - Trimestre 2	21,347	1,276	5,998	4,658	2,803	2,977	11,932	5,780	3,635
	Quarter 3 - Trimestre 3	22,262	1,349	6,375	5,354	2,808	2,632	13,078	5,440	3,744
	Quarter 4 - Trimestre 4	21,877	1,272	5,677	5,198	2,973	2,343	12,147	5,316	4,414
	Annual - Annuel	21,321	1,263	5,802	4,862	2,798	2,772	11,927	5,569	3,825
	2002											
	Quarter 1 - Trimestre 1	21,400	1,060	5,285	4,767	3,324	2,833	11,112	6,157	4,131
81	Other services (except public administration) - Autres services, sauf les administrations publiques											
	2000											
	Quarter 1 - Trimestre 1	8,971	2,545	2,702	941	6,187	951	1,832
	Quarter 2 - Trimestre 2	9,415	2,748	2,827	1,072	6,647	1,049	1,719
	Quarter 3 - Trimestre 3	10,490	3,167	3,687	1,356	8,210	1,233	1,047
	Quarter 4 - Trimestre 4	9,796	2,972	3,206	1,218	7,396	1,248	1,152
	Annual - Annuel	9,668	2,858	3,106	1,147	7,110	1,120	1,438
	2001											
	Quarter 1 - Trimestre 1	9,697	2,825	2,957	1,279	7,061	1,228	1,408
	Quarter 2 - Trimestre 2	9,911	2,807	3,262	1,253	7,321	1,406	1,184
	Quarter 3 - Trimestre 3	10,142	3,029	3,255	1,291	7,575	1,507	1,060
	Quarter 4 - Trimestre 4	9,810	2,637	3,360	1,261	7,259	1,458	1,093
	Annual - Annuel	9,890	2,824	3,208	1,271	7,304	1,400	1,186
	2002											
	Quarter 1 - Trimestre 1	9,802	2,583	3,223	1,383	839	625	7,190	1,465	1,147
91	Public administration - Administrations publiques											
	2000											
	Quarter 1 - Trimestre 1	21,406	625	498	1,927	2,426	..
	Quarter 2 - Trimestre 2	22,220	719	651	1,760	2,411	..
	Quarter 3 - Trimestre 3	23,007	982	746	1,681	2,428	..
	Quarter 4 - Trimestre 4	22,337	905	753	1,607	2,360	..
	Annual - Annuel	22,242	808	662	1,744	2,406	..
	2001											
	Quarter 1 - Trimestre 1	21,980	558	502	955	1,457	..
	Quarter 2 - Trimestre 2	23,391	621	503	977	1,480	..

.. Figures unavailable - Nombres indisponibles

Table 10

Quarterly and Annual Estimates of Employment by Enterprise Size of Employment, for All Employees, for Selected Industries, Canada, Provinces and Territories.

(Continued - suite)

Tableau 10

Estimations trimestrielles et annuelles de l'emploi par taille d'entreprise selon l'emploi, pour l'ensemble des salariés pour une sélection d'industries, Canada, provinces et territoires.

NAICS	Industry	Size - Taille										
		All Sizes - Toutes les tailles	0-4	5-19	20-49	50-99	100-299	300-499	500 +	0-49	50-299	300 +
SCIAN	Industrie											
NEW BRUNSWICK - NOUVEAU-BRUNSWICK												
91	Public administration - Administrations publiques											
	2001											
	Quarter 3 - Trimestre 3	23,410	624	554	1,046	1,600	..
	Quarter 4 - Trimestre 4	23,399	557	494	1,064	1,558	..
	Annual - Annuel	23,045	590	513	1,011	1,524	..
	2002											
	Quarter 1 - Trimestre 1	23,469	105	504	496	510	1,064	1,104	1,574	20,791
	11-91N Industrial aggregate (excluding unclassified) - Ensemble des industries sauf les entreprises non classifiées											
	2000											
	Quarter 1 - Trimestre 1	265,809	21,941	40,463	25,424	18,457	26,804	10,172	122,549	87,828	45,261	132,721
	Quarter 2 - Trimestre 2	282,431	23,457	42,882	27,755	19,016	28,809	10,330	130,181	94,095	47,825	140,511
	Quarter 3 - Trimestre 3	295,374	23,430	47,214	30,231	21,566	29,253	11,688	131,993	100,875	50,819	143,681
	Quarter 4 - Trimestre 4	286,915	23,166	42,599	26,928	20,835	29,620	11,061	132,706	92,694	50,455	143,767
	Annual - Annuel	282,632	22,999	43,290	27,584	19,968	28,621	10,813	129,357	93,873	48,590	140,170
	2001											
	Quarter 1 - Trimestre 1	279,295	22,750	40,642	25,514	20,065	27,269	11,637	131,419	88,905	47,334	143,056
	Quarter 2 - Trimestre 2	294,418	23,016	44,241	28,307	21,495	29,980	10,614	136,766	95,563	51,475	147,380
	Quarter 3 - Trimestre 3	300,523	24,459	47,203	31,211	21,164	29,947	14,582	131,956	102,873	51,111	146,538
	Quarter 4 - Trimestre 4	294,853	23,543	44,322	29,470	20,479	27,696	12,123	137,220	97,335	48,175	149,343
	Annual - Annuel	292,272	23,442	44,102	28,625	20,801	28,723	12,239	134,340	96,169	49,524	146,579
	2002											
	Quarter 1 - Trimestre 1	284,480	22,652	40,330	27,087	20,272	26,654	8,919	138,565	90,070	46,925	147,485
QUÉBEC												
11	Forestry, logging & support - Foresterie, exploitation et soutien											
	2000											
	Quarter 1 - Trimestre 1	16,328	2,730	3,289	2,156	1,413	1,784	8,175	3,197	4,956
	Quarter 2 - Trimestre 2	16,042	2,890	2,974	2,355	1,568	1,369	8,219	2,936	4,886
	Quarter 3 - Trimestre 3	25,368	3,706	3,969	3,679	4,518	4,019	11,353	8,537	5,477
	Quarter 4 - Trimestre 4	21,209	3,499	4,115	3,170	2,931	2,080	10,784	5,011	5,414
	Annual - Annuel	19,737	3,206	3,587	2,840	2,608	2,313	9,633	4,920	5,184
	2001											
	Quarter 1 - Trimestre 1	17,414	2,845	4,396	2,322	1,739	1,775	9,563	3,514	4,337
	Quarter 2 - Trimestre 2	17,353	2,651	3,573	2,556	1,820	1,395	8,780	3,216	5,358
	Quarter 3 - Trimestre 3	26,051	2,851	4,239	3,676	3,526	3,827	10,766	7,352	7,933
	Quarter 4 - Trimestre 4	19,500	2,827	3,908	2,948	2,158	2,403	9,683	4,561	5,256
	Annual - Annuel	20,080	2,793	4,029	2,875	2,311	2,350	9,698	4,661	5,721
	2002											
	Quarter 1 - Trimestre 1	14,032	2,770	3,011	1,870	895	1,112	7,650	2,008	4,374
21	Mining & oil & gas extraction - Extraction minière et extraction de pétrole et de gaz											
	2000											
	Quarter 1 - Trimestre 1	14,121	..	920	..	960	1,616	2,140	2,576	9,404
	Quarter 2 - Trimestre 2	14,995	..	1,351	..	972	1,941	2,808	2,913	9,274
	Quarter 3 - Trimestre 3	14,485	..	1,276	..	1,043	2,010	2,584	3,053	8,848
	Quarter 4 - Trimestre 4	12,656	..	1,018	..	1,152	1,779	2,216	2,931	7,509
	Annual - Annuel	14,064	..	1,141	..	1,032	1,836	2,437	2,868	8,759
	2001											
	Quarter 1 - Trimestre 1	9,840	..	792	..	943	1,109	1,895	2,052	5,893
	Quarter 2 - Trimestre 2	10,831	..	1,008	..	720	1,931	2,162	2,651	6,017
	Quarter 3 - Trimestre 3	12,160	..	1,112	..	796	1,804	2,200	2,600	7,360
	Quarter 4 - Trimestre 4	11,742	..	903	..	947	1,791	2,008	2,738	6,997
	Annual - Annuel	11,143	..	954	..	851	1,659	2,066	2,510	6,567
	2002											
	Quarter 1 - Trimestre 1	11,181	..	778	1,752	2,574	6,855
22	Utilities - Services publics											
	2000											
	Quarter 1 - Trimestre 1	26,517	..	182	..	207	937	699	24,200	474	1,144	24,899
	Quarter 2 - Trimestre 2	26,767	..	184	..	209	982	683	24,451	442	1,191	25,134
	Quarter 3 - Trimestre 3	27,127	..	180	..	232	1,008	575	24,896	415	1,240	25,471
	Quarter 4 - Trimestre 4	27,286	..	199	..	318	933	816	24,835	384	1,251	25,651
	Annual - Annuel	26,924	..	186	..	242	965	693	24,596	429	1,207	25,289
	2001											
	Quarter 1 - Trimestre 1	26,455	..	243	..	363	1,623	468	23,462	538	1,986	23,931

.. Figures unavailable - Nombres indisponibles

Table 10

Quarterly and Annual Estimates of Employment by Enterprise Size of Employment, for All Employees, for Selected Industries, Canada, Provinces and Territories.

(Continued - suite)

Tableau 10

Estimations trimestrielles et annuelles de l'emploi par taille d'entreprise selon l'emploi, pour l'ensemble des salariés pour une sélection d'industries, Canada, provinces et territoires.

NAICS	Industry	Size - Taille										
		All Sizes - Toutes les tailles	0-4	5-19	20-49	50-99	100-299	300-499	500 +	0-49	50-299	300 +
SCIAN	Industrie											
QUÉBEC												
22	Utilities - Services publics											
	2001											
	Quarter 2 - Trimestre 2	26,257	..	315	..	586	840	647	23,238	947	1,426	23,885
	Quarter 3 - Trimestre 3	26,632	..	351	..	453	573	..	24,894	700	1,027	24,905
	Quarter 4 - Trimestre 4	26,779	..	268	..	458	523	112	24,945	741	980	25,057
	Annual - Annuel	26,531	..	294	..	465	890	310	24,135	731	1,355	24,445
	2002											
	Quarter 1 - Trimestre 1	26,376	..	252	1,083	1,957	23,337
23	Construction - Construction											
	2000											
	Quarter 1 - Trimestre 1	95,744	24,556	31,742	15,493	7,642	8,333	1,785	6,194	71,791	15,975	7,979
	Quarter 2 - Trimestre 2	123,099	33,382	39,555	20,532	10,205	9,613	2,954	6,858	93,469	19,818	9,812
	Quarter 3 - Trimestre 3	131,135	28,664	43,774	22,891	12,035	11,654	2,930	9,187	95,329	23,689	12,117
	Quarter 4 - Trimestre 4	121,107	31,414	35,197	19,003	10,691	10,955	3,382	10,465	85,614	21,646	13,846
	Annual - Annuel	117,771	29,504	37,567	19,480	10,143	10,139	2,763	8,176	86,551	20,282	10,938
	2001											
	Quarter 1 - Trimestre 1	101,255	27,480	31,278	15,019	8,257	8,171	1,362	9,689	73,777	16,428	11,050
	Quarter 2 - Trimestre 2	125,138	27,443	43,469	20,653	10,786	9,738	1,864	11,186	91,564	20,524	13,050
	Quarter 3 - Trimestre 3	132,800	31,366	42,313	21,679	12,588	10,684	2,552	11,617	95,358	23,272	14,170
	Quarter 4 - Trimestre 4	126,052	31,215	38,862	21,540	10,880	10,213	3,038	10,305	91,616	21,093	13,343
	Annual - Annuel	121,311	29,376	38,980	19,723	10,628	9,701	2,204	10,699	88,079	20,329	12,903
	2002											
	Quarter 1 - Trimestre 1	106,807	27,569	34,368	17,366	8,446	7,532	1,720	9,807	79,302	15,978	11,527
31-33	Manufacturing - Fabrication											
	2000											
	Quarter 1 - Trimestre 1	566,531	13,654	51,552	69,413	67,167	98,853	39,635	226,258	134,619	166,019	265,893
	Quarter 2 - Trimestre 2	591,025	13,761	52,096	72,031	70,279	104,764	45,757	232,338	137,888	175,043	278,094
	Quarter 3 - Trimestre 3	594,004	13,723	50,754	68,787	70,296	107,509	45,942	236,995	133,263	177,805	282,936
	Quarter 4 - Trimestre 4	588,205	13,097	50,071	67,759	69,424	106,817	42,605	238,430	130,928	176,242	281,035
	Annual - Annuel	584,942	13,559	51,118	69,497	69,291	104,486	43,485	233,505	134,174	173,777	276,990
	2001											
	Quarter 1 - Trimestre 1	578,533	13,325	48,428	65,124	64,975	106,607	40,961	239,112	126,878	171,582	280,073
	Quarter 2 - Trimestre 2	583,514	13,971	49,684	67,480	66,064	102,564	43,663	240,088	131,135	168,628	283,751
	Quarter 3 - Trimestre 3	583,401	13,702	50,521	66,725	66,183	102,320	38,216	245,734	130,948	168,503	283,951
	Quarter 4 - Trimestre 4	572,488	13,714	49,765	66,845	65,665	99,360	37,447	239,691	130,324	165,025	277,139
	Annual - Annuel	579,484	13,678	49,599	66,544	65,722	102,713	40,072	241,156	129,821	168,434	281,228
	2002											
	Quarter 1 - Trimestre 1	572,187	12,236	50,256	67,044	66,197	98,930	34,478	243,046	129,536	165,127	277,523
41	Wholesale Trade - Commerce de gros											
	2000											
	Quarter 1 - Trimestre 1	164,574	12,918	37,398	30,832	20,506	22,491	5,761	34,668	81,148	42,998	40,429
	Quarter 2 - Trimestre 2	170,551	13,774	37,455	32,200	21,637	23,079	5,612	36,794	83,429	44,716	42,406
	Quarter 3 - Trimestre 3	173,352	13,149	36,880	32,570	22,665	22,966	6,614	38,509	82,598	45,631	45,123
	Quarter 4 - Trimestre 4	176,783	13,327	36,884	32,235	23,849	22,414	7,699	40,377	82,446	46,262	48,076
	Annual - Annuel	171,315	13,292	37,154	31,959	22,164	22,737	6,421	37,587	82,405	44,902	44,008
	2001											
	Quarter 1 - Trimestre 1	178,513	14,161	37,109	31,333	23,294	24,069	6,949	41,597	82,604	47,363	48,546
	Quarter 2 - Trimestre 2	179,516	14,512	37,386	32,438	23,131	23,295	6,994	41,760	84,336	46,426	48,754
	Quarter 3 - Trimestre 3	176,004	13,954	37,333	32,594	23,053	23,341	5,623	40,106	83,881	46,394	45,729
	Quarter 4 - Trimestre 4	173,078	14,399	37,093	31,861	22,659	22,717	5,467	38,882	83,353	45,376	44,349
	Annual - Annuel	176,778	14,257	37,230	32,057	23,034	23,355	6,258	40,586	83,544	46,389	46,844
	2002											
	Quarter 1 - Trimestre 1	173,096	13,923	37,199	31,863	23,034	22,557	6,319	38,201	82,984	45,591	44,520
44-45	Retail trade - Commerce de détail											
	2000											
	Quarter 1 - Trimestre 1	324,119	33,313	69,913	51,590	40,248	30,237	9,062	89,757	154,816	70,485	98,819
	Quarter 2 - Trimestre 2	339,555	33,950	71,699	52,462	40,510	33,681	9,304	97,950	158,112	74,190	107,254
	Quarter 3 - Trimestre 3	336,819	31,913	72,239	50,748	39,719	32,932	8,691	100,576	154,901	72,651	109,267
	Quarter 4 - Trimestre 4	342,897	30,921	69,502	49,921	39,492	37,614	10,674	104,772	150,345	77,106	115,446
	Annual - Annuel	335,848	32,524	70,838	51,180	39,992	33,616	9,433	98,264	154,543	73,608	107,696
	2001											
	Quarter 1 - Trimestre 1	337,058	33,561	69,696	51,723	38,720	32,799	8,374	102,186	154,980	71,519	110,560
	Quarter 2 - Trimestre 2	348,466	35,022	72,597	53,804	41,252	32,658	8,598	104,536	161,423	73,909	113,134
	Quarter 3 - Trimestre 3	346,364	35,438	73,421	53,094	41,957	32,153	7,235	103,066	161,953	74,110	110,301
	Quarter 4 - Trimestre 4	350,624	34,782	72,102	53,645	42,036	32,846	8,304	106,908	160,529	74,883	115,212
	Annual - Annuel	345,628	34,701	71,954	53,067	40,992	32,614	8,128	104,174	159,721	73,605	112,302

.. Figures unavailable - Nombres indisponibles

Table 10

Quarterly and Annual Estimates of Employment by Enterprise Size of Employment, for All Employees, for Selected Industries, Canada, Provinces and Territories.

(Continued - suite)

Tableau 10

Estimations trimestrielles et annuelles de l'emploi par taille d'entreprise selon l'emploi, pour l'ensemble des salariés pour une sélection d'industries, Canada, provinces et territoires.

NAICS	Industry	Size - Taille										
		All Sizes - Toutes les tailles	0-4	5-19	20-49	50-99	100-299	300-499	500 +	0-49	50-299	300 +
SCIAN	Industrie											
QUÉBEC												
44-45 Retail trade - Commerce de détail												
	2002											
	Quarter 1 - Trimestre 1	342,809	32,501	70,821	53,675	42,036	31,894	6,620	105,263	156,996	73,930	111,883
48-49 Transportation & warehousing - Transport et entreposage												
	2000											
	Quarter 1 - Trimestre 1	138,754	13,363	18,436	14,816	8,872	12,217	3,274	67,778	46,614	21,089	71,051
	Quarter 2 - Trimestre 2	141,705	13,841	18,420	14,977	9,296	12,775	3,451	68,944	47,238	22,072	72,395
	Quarter 3 - Trimestre 3	137,623	13,110	18,297	13,548	8,989	12,499	3,471	67,709	44,956	21,488	71,180
	Quarter 4 - Trimestre 4	144,461	13,403	19,871	15,722	10,349	14,551	3,972	66,593	48,996	24,901	70,565
	Annual - Annuel	140,636	13,429	18,756	14,766	9,377	13,011	3,542	67,756	46,951	22,387	71,298
	2001											
	Quarter 1 - Trimestre 1	143,891	13,580	18,647	16,341	10,655	14,644	4,220	65,803	48,568	25,299	70,023
	Quarter 2 - Trimestre 2	145,913	13,452	18,496	16,922	10,989	15,556	4,472	66,026	48,869	26,545	70,499
	Quarter 3 - Trimestre 3	142,558	13,675	18,821	15,622	10,656	16,570	3,569	63,645	48,119	27,226	67,214
	Quarter 4 - Trimestre 4	146,985	13,769	18,910	16,418	11,066	17,818	3,567	65,436	49,097	28,885	69,003
	Annual - Annuel	144,837	13,619	18,718	16,326	10,842	16,147	3,957	65,228	48,663	26,989	69,185
	2002											
	Quarter 1 - Trimestre 1	144,089	12,959	19,055	16,590	11,082	15,788	2,984	65,631	48,604	26,870	68,615
51 Information & cultural industries - Industrie de l'information et industrie culturelle												
	2000											
	Quarter 1 - Trimestre 1	72,497	3,002	6,830	5,263	4,362	9,146	5,580	38,313	15,095	13,509	43,894
	Quarter 2 - Trimestre 2	73,842	2,870	6,915	5,691	3,444	10,151	6,013	38,758	15,476	13,595	44,771
	Quarter 3 - Trimestre 3	75,488	2,914	6,788	5,518	4,040	9,757	6,051	40,420	15,220	13,797	46,471
	Quarter 4 - Trimestre 4	77,016	2,999	6,679	5,881	4,178	10,697	3,598	42,984	15,559	14,875	46,582
	Annual - Annuel	74,711	2,946	6,803	5,588	4,006	9,938	5,310	40,119	15,338	13,944	45,429
	2001											
	Quarter 1 - Trimestre 1	77,578	2,717	6,695	4,707	4,287	7,747	4,922	46,503	14,120	12,033	51,425
	Quarter 2 - Trimestre 2	77,301	2,812	6,787	5,231	3,956	7,881	4,657	45,977	14,830	11,837	50,635
	Quarter 3 - Trimestre 3	78,110	2,825	6,516	5,442	4,689	6,784	5,355	46,499	14,783	11,473	51,854
	Quarter 4 - Trimestre 4	78,704	2,887	6,259	5,408	4,805	6,788	4,535	48,023	14,554	11,593	52,557
	Annual - Annuel	77,923	2,810	6,564	5,197	4,434	7,300	4,867	46,751	14,572	11,734	51,618
	2002											
	Quarter 1 - Trimestre 1	78,397	2,729	6,619	5,769	4,838	6,562	4,500	47,380	15,117	11,400	51,880
52 Finance & insurance - Finance et assurances												
	2000											
	Quarter 1 - Trimestre 1	113,939	5,772	13,011	14,521	8,305	9,708	2,597	60,026	33,304	18,013	62,622
	Quarter 2 - Trimestre 2	116,478	5,763	12,717	14,613	8,716	10,475	2,241	61,953	33,093	19,192	64,194
	Quarter 3 - Trimestre 3	116,273	5,628	12,496	13,383	8,718	10,507	2,536	63,006	31,506	19,224	65,542
	Quarter 4 - Trimestre 4	113,831	5,361	11,174	13,352	8,901	10,724	1,857	62,462	29,887	19,625	64,319
	Annual - Annuel	115,130	5,631	12,349	13,967	8,660	10,354	2,308	61,861	31,948	19,014	64,169
	2001											
	Quarter 1 - Trimestre 1	117,133	5,538	10,662	13,119	9,558	10,730	2,296	65,230	29,319	20,288	67,526
	Quarter 2 - Trimestre 2	123,055	5,535	10,824	13,559	8,779	12,495	3,525	68,338	29,918	21,274	71,863
	Quarter 3 - Trimestre 3	121,555	5,760	10,488	12,973	9,678	10,495	2,706	69,456	29,221	20,173	72,161
	Quarter 4 - Trimestre 4	121,590	5,423	10,291	13,843	9,368	10,792	2,430	69,443	29,557	20,160	71,873
	Annual - Annuel	120,833	5,564	10,566	13,374	9,346	11,128	2,739	68,117	29,504	20,474	70,856
	2002											
	Quarter 1 - Trimestre 1	122,747	5,184	10,133	13,863	8,469	12,717	1,844	70,538	29,180	21,186	72,382
53 Real estate & rental & leasing - Services immobiliers et services de location et de location à bail												
	2000											
	Quarter 1 - Trimestre 1	43,699	8,676	12,273	5,894	3,354	4,262	26,843	7,616	9,240
	Quarter 2 - Trimestre 2	44,921	9,360	12,263	5,723	3,636	4,196	27,346	7,832	9,743
	Quarter 3 - Trimestre 3	44,889	7,525	13,268	5,798	3,932	4,195	26,590	8,128	10,171
	Quarter 4 - Trimestre 4	45,126	8,983	12,111	5,625	3,730	4,533	26,720	8,263	10,144
	Annual - Annuel	44,659	8,636	12,479	5,760	3,663	4,297	26,875	7,960	9,825
	2001											
	Quarter 1 - Trimestre 1	44,797	8,600	12,986	5,981	3,908	4,442	27,568	8,350	8,879
	Quarter 2 - Trimestre 2	45,897	9,076	13,266	6,014	4,124	4,956	28,356	9,080	8,461
	Quarter 3 - Trimestre 3	46,134	8,499	13,707	6,216	4,123	4,338	28,422	8,462	9,250
	Quarter 4 - Trimestre 4	45,101	8,880	12,905	6,136	4,053	4,056	27,921	8,109	9,071
	Annual - Annuel	45,482	8,764	13,216	6,087	4,052	4,448	28,067	8,500	8,915
	2002											
	Quarter 1 - Trimestre 1	44,505	8,353	12,859	6,151	3,946	3,810	1,197	8,190	27,362	7,757	9,386

.. Figures unavailable - Nombres indisponibles

Table 10

Quarterly and Annual Estimates of Employment by Enterprise Size of Employment, for All Employees, for Selected Industries, Canada, Provinces and Territories.

(Continued - suite)

Tableau 10

Estimations trimestrielles et annuelles de l'emploi par taille d'entreprise selon l'emploi, pour l'ensemble des salariés pour une sélection d'industries, Canada, provinces et territoires.

NAICS	Industry	Size - Taille										
		All Sizes - Toutes les tailles	0-4	5-19	20-49	50-99	100-299	300-499	500 +	0-49	50-299	300 +
SCIAN	Industrie											
QUÉBEC												
54	Professional, scientific & technical services - Services professionnels, scientifiques et techniques											
	2000											
	Quarter 1 - Trimestre 1	132,342	22,976	27,612	17,747	10,294	15,466	7,023	31,223	68,335	25,760	38,247
	Quarter 2 - Trimestre 2	140,905	24,826	30,132	19,208	11,590	15,387	7,975	31,787	74,166	26,977	39,762
	Quarter 3 - Trimestre 3	144,370	24,866	30,298	20,421	12,754	14,457	8,973	32,601	75,584	27,211	41,575
	Quarter 4 - Trimestre 4	146,073	23,969	30,268	20,330	12,816	16,583	8,377	33,729	74,567	29,399	42,107
	Annual - Annuel	140,922	24,159	29,577	19,426	11,864	15,473	8,087	32,335	73,163	27,337	40,423
	2001											
	Quarter 1 - Trimestre 1	146,433	24,707	29,224	18,788	12,552	15,735	8,170	37,258	72,719	28,287	45,427
	Quarter 2 - Trimestre 2	145,044	25,668	28,954	18,976	13,119	14,742	7,720	35,864	73,599	27,862	43,584
	Quarter 3 - Trimestre 3	143,583	25,579	29,080	18,928	13,988	13,662	7,353	34,993	73,587	27,649	42,347
	Quarter 4 - Trimestre 4	141,033	25,150	28,865	18,700	13,183	13,742	7,186	34,207	72,715	26,925	41,393
	Annual - Annuel	144,023	25,276	29,031	18,848	13,210	14,470	7,607	35,580	73,155	27,681	43,188
	2002											
	Quarter 1 - Trimestre 1	142,510	24,712	29,171	19,842	12,967	12,771	7,837	35,210	73,725	25,738	43,047
55	Management of companies & enterprises - Gestion de sociétés et d'entreprises											
	2000											
	Quarter 1 - Trimestre 1	18,138	1,475	1,873	1,296	1,278	1,700	4,644	2,977	10,516
	Quarter 2 - Trimestre 2	17,776	1,510	1,840	1,334	1,134	1,274	4,684	2,407	10,684
	Quarter 3 - Trimestre 3	16,245	2,191	2,368	1,921	1,737	2,221	6,481	3,958	5,806
	Quarter 4 - Trimestre 4	15,777	1,983	2,521	2,141	1,673	1,998	6,645	3,671	5,460
	Annual - Annuel	16,984	1,790	2,151	1,673	1,455	1,798	5,614	3,253	8,117
	2001											
	Quarter 1 - Trimestre 1	17,163	2,160	2,538	2,333	1,544	1,904	7,031	3,448	6,684
	Quarter 2 - Trimestre 2	17,518	2,366	2,402	2,274	1,344	1,419	7,041	2,764	7,713
	Quarter 3 - Trimestre 3	16,256	2,132	2,297	1,953	1,211	1,240	6,382	2,451	7,423
	Quarter 4 - Trimestre 4	16,066	2,116	2,278	2,003	1,314	1,202	6,397	2,516	7,153
	Annual - Annuel	16,751	2,193	2,379	2,141	1,353	1,441	6,713	2,795	7,244
	2002											
	Quarter 1 - Trimestre 1	16,772	2,191	2,220	2,033	1,295	1,357	6,445	2,652	7,676
56	Admin. & support, waste management, & remediation services - Services admin., soutien, gestion des déchets, assainissem.											
	2000											
	Quarter 1 - Trimestre 1	104,541	9,942	16,462	12,069	11,445	17,040	9,565	28,019	38,473	28,485	37,583
	Quarter 2 - Trimestre 2	112,443	10,280	18,482	13,323	11,758	17,899	9,251	31,450	42,085	29,657	40,701
	Quarter 3 - Trimestre 3	113,923	9,663	18,951	13,594	11,615	19,036	9,001	32,063	42,207	30,651	41,064
	Quarter 4 - Trimestre 4	113,524	10,177	17,068	12,851	11,109	20,166	10,160	31,995	40,095	31,275	42,154
	Annual - Annuel	111,108	10,016	17,741	12,959	11,482	18,535	9,494	30,882	40,715	30,017	40,376
	2001											
	Quarter 1 - Trimestre 1	112,193	9,787	17,447	13,361	11,223	18,563	11,736	30,076	40,596	29,785	41,812
	Quarter 2 - Trimestre 2	117,827	10,850	19,388	14,773	11,939	18,604	12,303	29,969	45,011	30,544	42,272
	Quarter 3 - Trimestre 3	118,601	11,231	19,026	14,542	12,024	19,448	11,136	31,195	44,798	31,472	42,331
	Quarter 4 - Trimestre 4	117,263	11,309	17,575	13,895	11,718	19,806	9,917	33,043	42,779	31,524	42,960
	Annual - Annuel	116,471	10,794	18,359	14,143	11,726	19,105	11,273	31,071	43,296	30,831	42,344
	2002											
	Quarter 1 - Trimestre 1	115,438	9,783	17,861	14,204	11,703	19,501	9,251	33,135	41,848	31,204	42,386
61	Educational services - Services d'enseignement											
	2000											
	Quarter 1 - Trimestre 1	228,291	1,593	4,371	4,774	5,304	11,634	6,905	193,711	10,738	16,938	200,616
	Quarter 2 - Trimestre 2	227,208	1,376	4,140	4,576	4,915	11,464	6,325	194,412	10,092	16,379	200,737
	Quarter 3 - Trimestre 3	181,082	1,480	3,658	3,878	3,619	9,149	6,282	153,017	9,016	12,768	159,299
	Quarter 4 - Trimestre 4	220,928	1,818	4,805	5,041	4,644	9,735	8,475	186,410	11,664	14,379	194,885
	Annual - Annuel	214,378	1,567	4,244	4,567	4,620	10,495	6,997	181,888	10,378	15,116	188,884
	2001											
	Quarter 1 - Trimestre 1	231,025	1,848	5,038	5,532	5,161	11,765	7,535	194,147	12,418	16,925	201,682
	Quarter 2 - Trimestre 2	229,360	1,723	5,203	5,793	5,275	11,487	6,745	193,133	12,720	16,762	199,879
	Quarter 3 - Trimestre 3	181,051	1,801	4,665	4,903	4,429	9,499	10,812	144,943	11,368	13,928	155,754
	Quarter 4 - Trimestre 4	219,598	1,830	5,033	5,536	5,085	11,369	8,362	182,384	12,398	16,454	190,746
	Annual - Annuel	215,259	1,800	4,985	5,441	4,987	11,030	8,363	178,652	12,226	16,017	187,015
	2002											
	Quarter 1 - Trimestre 1	227,589	1,681	4,816	5,787	5,432	12,242	8,256	189,375	12,284	17,674	197,631

.. Figures unavailable - Nombres indisponibles

Table 10

Quarterly and Annual Estimates of Employment by Enterprise Size of Employment, for All Employees, for Selected Industries, Canada, Provinces and Territories.

(Continued - suite)

Tableau 10

Estimations trimestrielles et annuelles de l'emploi par taille d'entreprise selon l'emploi, pour l'ensemble des salariés pour une sélection d'industries, Canada, provinces et territoires.

NAICS	Industry	Size - Taille										
		All Sizes - Toutes les tailles	0-4	5-19	20-49	50-99	100-299	300-499	500 +	0-49	50-299	300 +
SCIAN	Industrie											
QUÉBEC												
62	Health care & social assistance - Soins de santé et assistance sociale											
	2000											
	Quarter 1 - Trimestre 1	295,483	19,120	37,740	18,322	8,526	35,869	32,364	143,542	75,182	44,395	175,906
	Quarter 2 - Trimestre 2	297,834	19,308	37,080	18,174	8,424	34,406	33,015	147,428	74,561	42,830	180,443
	Quarter 3 - Trimestre 3	300,089	16,747	36,295	18,580	8,512	32,734	29,976	157,245	71,622	41,246	187,221
	Quarter 4 - Trimestre 4	296,494	19,597	37,660	17,767	9,766	33,937	31,789	145,978	75,024	43,703	177,767
	Annual - Annuel	297,475	18,693	37,194	18,211	8,807	34,237	31,786	148,548	74,097	43,044	180,334
	2001											
	Quarter 1 - Trimestre 1	295,820	20,119	39,343	20,592	10,444	33,688	32,550	139,085	80,053	44,132	171,635
	Quarter 2 - Trimestre 2	299,005	20,454	38,588	22,473	10,912	31,978	33,502	141,098	81,516	42,889	174,600
	Quarter 3 - Trimestre 3	300,892	19,131	40,121	23,036	11,494	33,250	32,021	141,838	82,288	44,744	173,859
	Quarter 4 - Trimestre 4	299,199	19,823	40,240	22,895	11,983	34,960	29,055	140,242	82,959	46,943	169,297
	Annual - Annuel	298,729	19,882	39,573	22,249	11,208	33,469	31,782	140,566	81,704	44,677	172,348
	2002											
	Quarter 1 - Trimestre 1	300,928	18,202	42,099	23,650	12,695	33,088	31,702	139,493	83,950	45,783	171,195
71	Arts, entertainment & recreation - Arts, spectacles et loisirs											
	2000											
	Quarter 1 - Trimestre 1	40,308	3,322	9,148	5,987	3,634	4,882	2,064	11,271	18,458	8,516	13,335
	Quarter 2 - Trimestre 2	44,553	3,506	10,507	8,045	4,884	5,903	1,206	10,503	22,058	10,787	11,708
	Quarter 3 - Trimestre 3	48,930	3,582	10,271	8,337	6,056	7,736	1,861	11,086	22,191	13,792	12,947
	Quarter 4 - Trimestre 4	45,585	3,332	10,991	7,909	4,390	6,309	1,641	11,013	22,232	10,698	12,655
	Annual - Annuel	44,844	3,435	10,230	7,570	4,741	6,207	1,693	10,968	21,235	10,948	12,661
	2001											
	Quarter 1 - Trimestre 1	45,220	3,442	9,570	6,969	4,019	6,158	1,979	13,083	19,981	10,177	15,062
	Quarter 2 - Trimestre 2	49,818	3,653	10,362	9,284	5,983	7,875	1,961	10,702	23,298	13,857	12,663
	Quarter 3 - Trimestre 3	53,452	3,928	10,282	9,696	7,393	9,298	2,245	10,609	23,906	16,691	12,855
	Quarter 4 - Trimestre 4	48,367	3,335	10,289	9,943	4,869	7,430	1,692	10,808	23,568	12,300	12,500
	Annual - Annuel	49,214	3,590	10,126	8,973	5,566	7,690	1,969	11,300	22,688	13,256	13,270
	2002											
	Quarter 1 - Trimestre 1	48,803	3,220	10,108	7,316	4,623	5,948	20,645	10,571	17,587
72	Accommodation & food services - Hébergement et services de restauration											
	2000											
	Quarter 1 - Trimestre 1	178,097	13,505	57,336	43,496	20,339	16,931	4,405	22,085	114,337	37,270	26,490
	Quarter 2 - Trimestre 2	202,028	15,417	64,792	50,631	23,550	19,247	5,573	22,818	130,840	42,797	28,391
	Quarter 3 - Trimestre 3	207,742	15,512	64,835	52,096	24,328	21,157	5,731	24,084	132,443	45,484	29,815
	Quarter 4 - Trimestre 4	195,482	15,670	59,519	48,423	21,105	20,467	6,205	24,092	123,613	41,573	30,297
	Annual - Annuel	195,837	15,026	61,621	48,662	22,330	19,450	5,478	23,270	125,308	41,781	28,748
	2001											
	Quarter 1 - Trimestre 1	192,223	14,316	59,541	47,785	20,343	19,338	6,423	24,476	121,642	39,681	30,899
	Quarter 2 - Trimestre 2	211,670	15,655	63,366	52,060	23,973	22,250	6,533	27,833	131,081	46,223	34,366
	Quarter 3 - Trimestre 3	219,062	16,589	65,937	52,647	26,758	24,996	5,602	26,531	135,174	51,754	32,134
	Quarter 4 - Trimestre 4	203,952	14,777	61,357	48,728	24,811	23,472	5,061	25,745	124,863	48,283	30,806
	Annual - Annuel	206,727	15,334	62,550	50,305	23,971	22,514	5,905	26,146	128,190	46,485	32,051
	2002											
	Quarter 1 - Trimestre 1	197,469	12,860	60,284	46,427	23,868	21,809	7,298	24,922	119,571	45,677	32,221
81	Other services (except public administration) - Autres services, sauf les administrations publiques											
	2000											
	Quarter 1 - Trimestre 1	101,084	27,449	38,274	13,211	6,354	5,979	4,574	5,242	78,935	12,333	9,816
	Quarter 2 - Trimestre 2	106,083	29,023	39,564	14,065	6,842	6,210	4,127	6,252	82,652	13,052	10,379
	Quarter 3 - Trimestre 3	105,492	27,094	40,210	14,383	6,798	6,497	3,701	6,809	81,687	13,295	10,510
	Quarter 4 - Trimestre 4	103,119	26,599	38,227	14,435	6,970	7,313	3,489	6,086	79,261	14,284	9,574
	Annual - Annuel	103,945	27,541	39,069	14,024	6,741	6,500	3,973	6,097	80,634	13,241	10,070
	2001											
	Quarter 1 - Trimestre 1	102,932	29,535	37,139	13,381	6,246	7,026	2,937	6,669	80,054	13,272	9,606
	Quarter 2 - Trimestre 2	106,956	29,765	39,054	14,368	6,392	7,553	3,258	6,566	83,187	13,945	9,825
	Quarter 3 - Trimestre 3	107,529	30,089	39,018	14,161	6,437	7,112	4,054	6,657	83,268	13,549	10,712
	Quarter 4 - Trimestre 4	105,244	29,459	38,705	14,160	6,797	6,005	4,004	6,115	82,325	12,801	10,118
	Annual - Annuel	105,666	29,712	38,479	14,017	6,468	6,924	3,563	6,502	82,209	13,392	10,065
	2002											
	Quarter 1 - Trimestre 1	105,039	27,577	39,928	14,914	7,094	5,971	3,862	5,693	82,420	13,065	9,555
91	Public administration - Administrations publiques											
	2000											
	Quarter 1 - Trimestre 1	173,241	928	6,454	7,949	6,544	14,444	10,299	126,624	15,331	20,988	136,922

.. Figures unavailable - Nombres indisponibles

Table 10

Quarterly and Annual Estimates of Employment by Enterprise Size of Employment, for All Employees, for Selected Industries, Canada, Provinces and Territories.

(Continued - suite)

Tableau 10

Estimations trimestrielles et annuelles de l'emploi par taille d'entreprise selon l'emploi, pour l'ensemble des salariés pour une sélection d'industries, Canada, provinces et territoires.

NAICS	Industry	Size - Taille										
		All Sizes - Toutes les tailles	0-4	5-19	20-49	50-99	100-299	300-499	500 +	0-49	50-299	300 +
SCIAN	Industrie											
QUÉBEC												
91	Public administration - Administrations publiques											
	2000											
	Quarter 1 - Trimestre 1	180,497	1,164	6,639	8,078	7,326	15,110	10,751	131,429	15,881	22,436	142,180
	Quarter 2 - Trimestre 2	180,442	938	6,650	8,264	7,001	16,147	11,894	129,547	15,853	23,149	141,440
	Quarter 3 - Trimestre 3	177,362	1,036	6,544	8,089	6,956	15,492	10,423	128,822	15,670	22,448	139,245
	Quarter 4 - Trimestre 4	177,886	1,017	6,572	8,095	6,957	15,298	10,841	129,105	15,684	22,255	139,947
	Annual - Annuel											
	2001											
	Quarter 1 - Trimestre 1	175,556	1,263	6,387	6,236	6,051	16,069	9,954	129,595	13,886	22,120	139,549
	Quarter 2 - Trimestre 2	186,432	1,385	6,190	5,673	5,825	17,008	8,799	141,551	13,248	22,834	150,350
	Quarter 3 - Trimestre 3	181,000	1,360	6,051	5,685	5,855	17,108	6,583	138,358	13,096	22,963	144,941
	Quarter 4 - Trimestre 4	177,076	1,424	5,797	4,678	5,497	16,994	6,498	136,189	11,898	22,492	142,687
	Annual - Annuel	180,016	1,358	6,106	5,568	5,807	16,795	7,958	136,423	13,032	22,602	144,382
	2002											
	Quarter 1 - Trimestre 1	178,088	1,065	5,953	6,032	4,883	11,617	6,961	141,578	13,049	16,500	148,539
	11-91N Industrial aggregate (excluding unclassified) - Ensemble des industries sauf les entreprises non classifiées											
	2000											
	Quarter 1 - Trimestre 1	2,848,351	218,826	444,817	335,809	236,754	323,529	148,774	1,139,843	999,451	560,283	1,288,617
	Quarter 2 - Trimestre 2	2,988,309	236,454	468,807	359,279	250,895	339,925	158,453	1,174,495	1,064,541	590,820	1,332,949
	Quarter 3 - Trimestre 3	2,974,878	222,857	473,455	359,489	258,609	348,188	158,132	1,154,150	1,055,801	606,796	1,312,281
	Quarter 4 - Trimestre 4	2,984,922	227,658	454,426	350,567	254,445	355,097	158,073	1,184,658	1,032,650	609,542	1,342,730
	Annual - Annuel	2,949,115	226,449	460,376	351,286	250,175	341,685	155,858	1,163,286	1,038,111	591,860	1,319,144
	2001											
	Quarter 1 - Trimestre 1	2,951,031	229,367	447,160	341,661	244,281	343,961	153,864	1,190,737	1,018,188	588,242	1,344,601
	Quarter 2 - Trimestre 2	3,046,871	236,377	470,913	365,733	256,969	346,224	158,349	1,212,306	1,073,023	603,193	1,370,656
	Quarter 3 - Trimestre 3	3,013,194	240,350	475,300	364,570	267,290	348,502	150,862	1,166,321	1,080,219	615,792	1,317,183
	Quarter 4 - Trimestre 4	3,000,440	237,520	461,404	360,360	259,352	344,287	140,420	1,197,099	1,059,283	603,638	1,337,519
	Annual - Annuel	3,002,884	235,903	463,694	358,081	256,973	345,743	150,874	1,191,616	1,057,678	602,716	1,342,489
	2002											
	Quarter 1 - Trimestre 1	2,968,861	219,796	457,788	355,917	255,393	327,848	141,147	1,210,971	1,033,501	583,241	1,352,118
ONTARIO												
11	Forestry, logging & support - Foresterie, exploitation et soutien											
	2000											
	Quarter 1 - Trimestre 1	9,246	1,614	2,057	1,114	448	446	4,785	894	3,567
	Quarter 2 - Trimestre 2	9,089	1,719	1,592	1,045	437	460	4,356	897	3,837
	Quarter 3 - Trimestre 3	11,188	1,921	2,087	1,150	601	661	5,158	1,261	4,769
	Quarter 4 - Trimestre 4	9,983	1,760	2,121	1,221	601	429	5,102	1,030	3,851
	Annual - Annuel	9,877	1,753	1,965	1,132	522	499	4,850	1,021	4,006
	2001											
	Quarter 1 - Trimestre 1	9,677	1,577	2,193	1,329	805	433	5,100	1,238	3,339
	Quarter 2 - Trimestre 2	8,977	1,431	1,817	1,045	513	335	4,292	847	3,837
	Quarter 3 - Trimestre 3	11,861	1,635	2,111	1,350	725	539	5,096	1,263	5,502
	Quarter 4 - Trimestre 4	9,689	1,625	1,988	1,323	489	381	4,936	869	3,884
	Annual - Annuel	10,051	1,567	2,027	1,262	633	422	4,856	1,055	4,140
	2002											
	Quarter 1 - Trimestre 1	8,727	1,683	1,937	1,280	4,899	795	3,033
21	Mining & oil & gas extraction - Extraction minière et extraction de pétrole et de gaz											
	2000											
	Quarter 1 - Trimestre 1	18,615	538	1,538	1,155	1,179	1,839	3,231	3,018	12,366
	Quarter 2 - Trimestre 2	19,578	463	1,601	1,593	1,457	1,711	3,656	3,168	12,754
	Quarter 3 - Trimestre 3	19,195	426	1,553	1,607	1,241	2,036	3,586	3,277	12,332
	Quarter 4 - Trimestre 4	18,098	463	1,447	1,564	1,329	1,751	3,474	3,079	11,545
	Annual - Annuel	18,872	472	1,535	1,480	1,301	1,834	3,487	3,136	12,249
	2001											
	Quarter 1 - Trimestre 1	18,266	461	1,280	980	1,007	1,544	2,721	2,551	12,994
	Quarter 2 - Trimestre 2	18,883	390	1,537	1,312	1,076	1,633	3,239	2,709	12,934
	Quarter 3 - Trimestre 3	18,953	447	1,421	1,322	1,132	1,773	3,190	2,905	12,858
	Quarter 4 - Trimestre 4	17,603	407	1,388	1,246	895	1,709	3,041	2,604	11,959
	Annual - Annuel	18,426	426	1,406	1,215	1,027	1,665	3,048	2,692	12,686
	2002											
	Quarter 1 - Trimestre 1	16,419	423	1,190	986	2,598	2,458	11,362

.. Figures unavailable - Nombres indisponibles

Table 10

Quarterly and Annual Estimates of Employment by Enterprise Size of Employment, for All Employees, for Selected Industries, Canada, Provinces and Territories.

(Continued - suite)

Tableau 10

Estimations trimestrielles et annuelles de l'emploi par taille d'entreprise selon l'emploi, pour l'ensemble des salariés pour une sélection d'industries, Canada, provinces et territoires.

NAICS	Industry	Size - Taille										
		All Sizes - Toutes les tailles	0-4	5-19	20-49	50-99	100-299	300-499	500 +	0-49	50-299	300 +
SCIAN	Industrie											
ONTARIO												
22	Utilities - Services publics											
	2000											
	Quarter 1 - Trimestre 1	41,674	234	1,082	804	1,489	3,714	1,108	33,244	2,119	5,204	34,352
	Quarter 2 - Trimestre 2	43,454	296	1,083	1,020	1,429	3,695	1,647	34,283	2,400	5,124	35,930
	Quarter 3 - Trimestre 3	42,690	281	1,062	1,074	1,241	3,740	1,668	33,623	2,417	4,982	35,291
	Quarter 4 - Trimestre 4	42,661	258	973	896	1,266	3,085	1,372	34,811	2,127	4,351	36,183
	Annual - Annuel	42,620	267	1,050	948	1,357	3,559	1,449	33,990	2,266	4,915	35,439
	2001											
	Quarter 1 - Trimestre 1	43,206	177	787	829	996	3,025	1,335	36,057	1,793	4,021	37,392
	Quarter 2 - Trimestre 2	44,666	195	767	842	919	2,506	1,594	37,844	1,805	3,425	39,437
	Quarter 3 - Trimestre 3	43,884	196	602	821	987	2,423	1,352	37,502	1,620	3,410	38,854
	Quarter 4 - Trimestre 4	43,668	200	498	847	1,002	2,874	1,372	36,875	1,546	3,876	38,247
	Annual - Annuel	43,856	192	663	835	976	2,707	1,413	37,069	1,691	3,683	38,482
	2002											
	Quarter 1 - Trimestre 1	44,321	161	577	941	957	3,566	1,156	36,962	1,680	4,523	38,118
23	Construction - Construction											
	2000											
	Quarter 1 - Trimestre 1	156,209	29,124	48,456	26,374	13,369	11,515	3,284	24,086	103,955	24,884	27,370
	Quarter 2 - Trimestre 2	197,022	39,509	58,064	33,010	18,606	13,853	5,321	28,659	130,583	32,459	33,980
	Quarter 3 - Trimestre 3	209,837	32,473	66,583	36,523	22,184	16,873	5,515	29,685	135,579	39,058	35,200
	Quarter 4 - Trimestre 4	193,064	39,328	56,574	33,148	19,704	16,666	4,236	23,408	129,050	36,370	27,644
	Annual - Annuel	189,033	35,108	57,419	32,264	18,466	14,727	4,589	26,460	124,792	33,193	31,048
	2001											
	Quarter 1 - Trimestre 1	168,363	36,843	52,172	28,368	15,554	14,855	4,946	15,625	117,383	30,409	20,570
	Quarter 2 - Trimestre 2	208,966	36,290	69,303	37,379	22,232	19,553	3,547	20,662	142,972	41,785	24,209
	Quarter 3 - Trimestre 3	224,504	39,959	72,524	40,509	24,897	21,452	4,915	20,248	152,992	46,349	25,163
	Quarter 4 - Trimestre 4	209,789	41,508	65,458	37,093	21,311	19,620	5,349	19,449	144,059	40,931	24,799
	Annual - Annuel	202,906	38,650	64,864	35,837	20,998	18,870	4,689	18,996	139,352	39,868	23,685
	2002											
	Quarter 1 - Trimestre 1	185,045	38,505	57,868	32,984	17,242	17,164	3,886	17,395	129,358	34,406	21,281
31-33	Manufacturing - Fabrication											
	2000											
	Quarter 1 - Trimestre 1	935,484	17,725	73,220	90,380	88,973	154,754	67,369	443,063	181,325	243,728	510,431
	Quarter 2 - Trimestre 2	951,009	17,331	73,066	91,101	89,253	157,049	68,082	455,128	181,498	246,302	523,210
	Quarter 3 - Trimestre 3	955,366	16,946	71,815	89,376	88,340	155,805	69,233	463,851	178,137	244,146	533,084
	Quarter 4 - Trimestre 4	958,090	16,204	71,316	88,693	88,678	155,721	72,046	465,433	176,213	244,399	537,479
	Annual - Annuel	949,987	17,052	72,354	89,887	88,811	155,832	69,182	456,869	179,293	244,644	526,051
	2001											
	Quarter 1 - Trimestre 1	945,364	18,032	72,214	87,901	90,574	155,758	67,903	452,981	178,147	246,332	520,885
	Quarter 2 - Trimestre 2	949,884	17,984	72,808	89,585	90,300	159,410	66,130	453,667	180,376	249,711	519,797
	Quarter 3 - Trimestre 3	940,697	17,216	73,547	90,700	88,824	155,149	67,964	447,296	181,464	243,973	515,260
	Quarter 4 - Trimestre 4	927,976	17,399	72,477	88,576	86,389	153,713	66,315	443,107	178,452	240,102	509,422
	Annual - Annuel	940,980	17,658	72,762	89,190	89,022	156,008	67,078	449,263	179,610	245,029	516,341
	2002											
	Quarter 1 - Trimestre 1	925,236	16,929	72,092	88,752	85,172	152,851	69,170	440,270	177,772	238,024	509,441
41	Wholesale Trade - Commerce de gros											
	2000											
	Quarter 1 - Trimestre 1	286,900	18,692	55,828	43,428	34,665	44,126	17,890	72,271	117,949	78,791	90,161
	Quarter 2 - Trimestre 2	294,871	19,753	56,832	45,723	35,372	45,972	16,964	74,256	122,308	81,344	91,220
	Quarter 3 - Trimestre 3	299,402	18,778	56,550	46,376	35,952	45,728	17,794	78,223	121,704	81,681	96,018
	Quarter 4 - Trimestre 4	305,501	19,092	54,847	45,795	35,723	46,532	20,214	83,298	119,734	82,255	103,512
	Annual - Annuel	296,669	19,079	56,014	45,330	35,428	45,590	18,216	77,012	120,424	81,018	95,228
	2001											
	Quarter 1 - Trimestre 1	305,993	21,028	54,790	45,509	34,807	47,483	19,596	82,781	121,326	82,290	102,377
	Quarter 2 - Trimestre 2	308,645	20,949	55,823	47,354	36,763	46,102	19,674	81,980	124,126	82,864	101,655
	Quarter 3 - Trimestre 3	301,942	20,257	56,797	46,780	35,994	46,494	17,903	77,716	123,834	82,488	95,619
	Quarter 4 - Trimestre 4	299,984	21,297	55,700	43,902	35,373	45,598	17,096	81,019	120,898	80,971	98,115
	Annual - Annuel	304,141	20,883	55,777	45,886	35,734	46,419	18,567	80,874	122,546	82,153	99,441
	2002											
	Quarter 1 - Trimestre 1	297,600	21,474	55,887	44,904	35,397	45,805	17,797	76,337	122,264	81,201	94,135
44-45	Retail trade - Commerce de détail											
	2000											
	Quarter 1 - Trimestre 1	525,019	40,735	96,682	64,641	58,934	49,538	9,480	205,008	202,058	108,473	214,488
	Quarter 2 - Trimestre 2	534,986	40,116	97,362	63,678	61,032	50,730	8,294	213,773	201,157	111,762	222,067
	Quarter 3 - Trimestre 3	542,580	38,133	97,787	62,494	62,387	50,743	11,470	219,566	198,414	113,130	231,036
	Quarter 4 - Trimestre 4	555,377	35,427	93,907	59,902	61,547	58,471	16,167	229,956	189,236	120,018	246,123
	Annual - Annuel	539,491	38,603	96,435	62,679	60,975	52,371	11,353	217,076	197,716	113,346	228,429
	2001											
	Quarter 1 - Trimestre 1	539,472	41,328	92,626	65,675	59,290	43,970	10,778	225,805	199,628	103,260	236,584

Table 10

Quarterly and Annual Estimates of Employment by Enterprise Size of Employment, for All Employees, for Selected Industries, Canada, Provinces and Territories.

(Continued - suite)

Tableau 10

Estimations trimestrielles et annuelles de l'emploi par taille d'entreprise selon l'emploi, pour l'ensemble des salariés pour une sélection d'industries, Canada, provinces et territoires.

NAICS	Industry	Size - Taille										
		All Sizes - Toutes les tailles	0-4	5-19	20-49	50-99	100-299	300-499	500 +	0-49	50-299	300 +
SCIAN	Industrie											
ONTARIO												
44-45 Retail trade - Commerce de détail												
	2001											
	Quarter 2 - Trimestre 2	548,382	41,607	96,506	68,071	60,253	43,897	12,406	225,642	206,183	104,151	238,048
	Quarter 3 - Trimestre 3	554,073	41,172	98,903	68,271	60,480	46,550	12,500	226,196	208,346	107,030	238,697
	Quarter 4 - Trimestre 4	565,102	41,187	95,395	65,093	61,465	52,595	11,667	237,700	201,676	114,059	249,367
	Annual - Annuel	551,757	41,324	95,857	66,778	60,372	46,753	11,838	228,836	203,958	107,125	240,674
	2002											
	Quarter 1 - Trimestre 1	550,757	40,595	94,082	67,703	60,654	52,415	8,713	226,595	202,380	113,069	235,308
48-49 Transportation & warehousing - Transport et entreposage												
	2000											
	Quarter 1 - Trimestre 1	220,337	9,300	20,211	18,884	15,561	22,579	7,541	126,261	48,395	38,140	133,802
	Quarter 2 - Trimestre 2	223,804	10,231	20,593	19,629	15,383	23,294	9,327	125,347	50,453	38,678	134,674
	Quarter 3 - Trimestre 3	217,874	9,282	20,963	20,157	14,359	21,779	9,786	121,548	50,402	36,139	131,334
	Quarter 4 - Trimestre 4	225,667	9,671	22,432	21,418	16,828	26,278	9,946	119,094	53,521	43,106	129,040
	Annual - Annuel	221,921	9,621	21,050	20,022	15,533	23,483	9,150	123,062	50,693	39,015	132,212
	2001											
	Quarter 1 - Trimestre 1	223,172	9,150	20,472	19,658	14,160	22,924	9,779	127,029	49,280	37,085	136,808
	Quarter 2 - Trimestre 2	225,883	9,488	21,562	20,249	15,110	23,936	9,391	126,147	51,299	39,046	135,538
	Quarter 3 - Trimestre 3	218,786	9,941	21,284	19,679	13,864	22,452	9,856	121,711	50,904	36,316	131,567
	Quarter 4 - Trimestre 4	224,149	9,900	20,994	19,997	14,489	24,920	9,518	124,330	50,892	39,409	133,847
	Annual - Annuel	222,998	9,620	21,078	19,896	14,406	23,558	9,636	124,804	50,594	37,964	134,440
	2002											
	Quarter 1 - Trimestre 1	221,052	9,572	20,666	19,826	14,793	24,953	8,597	122,645	50,065	39,746	131,242
51 Information & cultural industries - Industrie de l'information et industrie culturelle												
	2000											
	Quarter 1 - Trimestre 1	144,438	3,081	8,150	8,218	6,673	14,005	7,893	96,417	19,450	20,679	104,310
	Quarter 2 - Trimestre 2	144,538	2,998	8,411	8,183	6,563	14,243	8,009	96,131	19,592	20,806	104,140
	Quarter 3 - Trimestre 3	144,677	3,201	8,345	8,577	7,691	14,733	7,949	94,181	20,123	22,424	102,130
	Quarter 4 - Trimestre 4	144,713	3,211	8,251	7,514	7,512	13,753	8,587	95,885	18,976	21,264	104,472
	Annual - Annuel	144,592	3,123	8,289	8,123	7,110	14,184	8,110	95,654	19,535	21,293	103,763
	2001											
	Quarter 1 - Trimestre 1	145,474	3,943	8,699	8,421	7,792	15,916	8,768	91,935	21,064	23,708	100,702
	Quarter 2 - Trimestre 2	145,738	3,869	8,676	8,464	7,721	14,045	8,511	94,453	21,009	21,765	102,964
	Quarter 3 - Trimestre 3	145,671	3,713	8,960	9,048	7,621	13,857	9,232	93,240	21,721	21,478	102,472
	Quarter 4 - Trimestre 4	148,125	3,758	8,983	9,080	7,811	14,261	8,942	95,289	21,821	22,073	104,231
	Annual - Annuel	146,252	3,821	8,830	8,753	7,736	14,520	8,863	93,729	21,404	22,256	102,592
	2002											
	Quarter 1 - Trimestre 1	148,392	3,584	8,894	8,918	7,122	12,187	7,442	100,246	21,396	19,308	107,688
52 Finance & insurance - Finance et assurances												
	2000											
	Quarter 1 - Trimestre 1	235,237	11,041	14,009	11,349	9,959	14,973	10,282	163,624	36,399	24,932	173,906
	Quarter 2 - Trimestre 2	233,435	10,843	14,496	11,750	10,379	14,421	10,222	161,324	37,089	24,800	171,546
	Quarter 3 - Trimestre 3	238,335	10,451	14,574	12,000	10,213	15,203	10,549	165,344	37,025	25,417	175,893
	Quarter 4 - Trimestre 4	238,901	10,009	13,786	11,693	10,564	13,426	11,416	168,006	35,488	23,991	179,422
	Annual - Annuel	236,477	10,586	14,216	11,698	10,279	14,506	10,617	164,575	36,500	24,785	175,192
	2001											
	Quarter 1 - Trimestre 1	235,959	10,706	13,254	11,387	11,298	13,605	10,059	165,650	35,347	24,903	175,709
	Quarter 2 - Trimestre 2	239,680	10,160	14,216	12,063	10,835	13,915	11,017	167,474	36,439	24,750	178,491
	Quarter 3 - Trimestre 3	238,811	10,901	13,800	11,270	10,959	14,001	11,665	166,215	35,971	24,959	177,880
	Quarter 4 - Trimestre 4	237,598	10,012	14,749	11,265	11,006	13,136	11,031	166,400	36,026	24,142	177,431
	Annual - Annuel	238,012	10,445	14,005	11,496	11,025	13,664	10,943	166,435	35,946	24,689	177,378
	2002											
	Quarter 1 - Trimestre 1	236,647	10,131	14,610	11,872	10,683	13,216	12,003	164,133	36,613	23,899	176,136
53 Real estate & rental & leasing - Services immobiliers et services de location et de location à bail												
	2000											
	Quarter 1 - Trimestre 1	83,240	14,228	17,931	10,546	7,250	11,879	3,624	17,783	42,704	19,129	21,406
	Quarter 2 - Trimestre 2	85,288	15,754	18,201	10,918	7,436	12,885	4,084	16,010	44,873	20,322	20,094
	Quarter 3 - Trimestre 3	89,672	13,305	20,539	11,841	7,988	12,251	4,255	19,492	45,686	20,238	23,747
	Quarter 4 - Trimestre 4	90,723	14,493	17,203	10,549	7,348	11,306	4,438	25,386	42,245	18,654	29,824
	Annual - Annuel	87,231	14,445	18,469	10,963	7,506	12,080	4,100	19,667	43,877	19,586	23,768
	2001											
	Quarter 1 - Trimestre 1	89,906	14,366	18,572	11,450	6,947	11,302	3,883	23,386	44,388	18,250	27,269
	Quarter 2 - Trimestre 2	86,495	14,322	18,032	11,114	6,576	11,488	3,444	21,518	43,468	18,064	24,963
	Quarter 3 - Trimestre 3	89,007	13,462	18,771	10,865	7,394	10,933	4,051	23,531	43,097	18,327	27,582
	Quarter 4 - Trimestre 4	86,218	13,847	17,787	10,180	7,317	10,745	3,937	22,405	41,814	18,061	26,342
	Annual - Annuel	87,906	13,999	18,290	10,902	7,059	11,117	3,829	22,710	43,192	18,176	26,539

Table 10

Quarterly and Annual Estimates of Employment by Enterprise Size of Employment, for All Employees, for Selected Industries, Canada, Provinces and Territories.

(Continued - suite)

Tableau 10

Estimations trimestrielles et annuelles de l'emploi par taille d'entreprise selon l'emploi, pour l'ensemble des salariés pour une sélection d'industries, Canada, provinces et territoires.

NAICS	Industry	Size - Taille										
		All Sizes - Toutes les tailles	0-4	5-19	20-49	50-99	100-299	300-499	500 +	0-49	50-299	300 +
SCIAN	Industrie											
ONTARIO												
53	Real estate & rental & leasing - Services immobiliers et services de location et de location à bail											
	2002											
	Quarter 1 - Trimestre 1	88,410	13,649	17,373	10,163	7,156	11,036	3,632	25,401	41,185	18,192	29,033
54	Professional, scientific & technical services - Services professionnels, scientifiques et techniques											
	2000											
	Quarter 1 - Trimestre 1	245,875	39,733	46,669	29,750	20,200	29,953	14,561	65,008	116,153	50,153	79,569
	Quarter 2 - Trimestre 2	253,923	40,006	46,685	30,641	21,140	29,950	12,716	72,786	117,331	51,090	85,502
	Quarter 3 - Trimestre 3	260,679	39,738	46,811	30,991	21,635	32,438	14,568	74,498	117,540	54,073	89,066
	Quarter 4 - Trimestre 4	265,668	39,485	47,486	32,103	21,956	34,250	15,849	74,539	119,074	56,206	90,388
	Annual - Annuel	256,536	39,741	46,913	30,871	21,233	31,648	14,424	71,707	117,525	52,880	86,131
	2001											
	Quarter 1 - Trimestre 1	271,068	42,637	51,041	32,499	23,169	33,150	17,329	71,243	126,178	56,319	88,572
	Quarter 2 - Trimestre 2	275,290	44,771	51,079	33,479	24,705	34,265	14,111	72,881	129,329	58,969	86,992
	Quarter 3 - Trimestre 3	271,229	44,955	50,476	33,818	23,460	32,811	14,084	71,626	129,249	56,270	85,709
	Quarter 4 - Trimestre 4	264,976	44,518	51,111	32,132	22,890	31,102	14,800	68,424	127,761	53,992	83,223
	Annual - Annuel	270,641	44,220	50,927	32,982	23,556	32,832	15,081	71,043	128,129	56,388	86,124
	2002											
	Quarter 1 - Trimestre 1	267,047	45,173	51,257	33,607	22,953	30,338	15,687	68,032	130,037	53,291	83,719
55	Management of companies & enterprises - Gestion de sociétés et d'entreprises											
	2000											
	Quarter 1 - Trimestre 1	25,125	3,626	4,435	3,262	2,171	2,443	11,322	4,613	9,189
	Quarter 2 - Trimestre 2	24,785	3,699	4,337	3,167	2,097	2,531	11,203	4,628	8,954
	Quarter 3 - Trimestre 3	25,489	3,734	4,001	3,210	1,969	2,932	10,945	4,901	9,643
	Quarter 4 - Trimestre 4	29,813	3,447	4,188	3,215	1,916	3,636	10,849	5,552	13,412
	Annual - Annuel	26,303	3,626	4,240	3,213	2,038	2,885	11,080	4,924	10,300
	2001											
	Quarter 1 - Trimestre 1	30,491	3,846	4,202	2,887	2,004	3,010	10,935	5,014	14,543
	Quarter 2 - Trimestre 2	30,423	4,063	3,696	2,920	1,840	3,758	10,679	5,598	14,146
	Quarter 3 - Trimestre 3	30,909	3,822	3,423	2,533	1,451	3,094	9,778	4,545	16,586
	Quarter 4 - Trimestre 4	33,221	3,764	3,549	2,497	1,390	3,455	9,809	4,845	18,567
	Annual - Annuel	31,261	3,874	3,717	2,709	1,671	3,329	10,300	5,000	15,960
	2002											
	Quarter 1 - Trimestre 1	33,269	3,914	3,620	2,626	1,751	3,751	10,160	5,502	17,606
56	Admin. & support, waste managemt. & remediation services - Services admin., soutien, gestion des déchets, assainissem.											
	2000											
	Quarter 1 - Trimestre 1	228,432	14,612	27,073	20,251	19,224	36,856	20,075	90,342	61,936	56,080	110,416
	Quarter 2 - Trimestre 2	237,019	15,210	31,952	22,560	18,740	39,842	16,758	91,957	69,722	58,582	108,715
	Quarter 3 - Trimestre 3	237,864	13,880	33,478	21,992	18,833	38,628	17,689	93,364	69,350	57,460	111,053
	Quarter 4 - Trimestre 4	238,608	15,418	29,353	21,008	17,857	37,892	19,561	97,520	65,778	55,749	117,081
	Annual - Annuel	235,481	14,780	30,464	21,453	18,663	38,304	18,521	93,296	66,697	56,968	111,816
	2001											
	Quarter 1 - Trimestre 1	236,782	14,663	29,153	22,081	17,993	37,677	16,611	98,604	65,897	55,669	115,215
	Quarter 2 - Trimestre 2	244,533	16,974	32,503	22,773	19,165	37,310	18,733	97,075	72,250	56,475	115,808
	Quarter 3 - Trimestre 3	245,453	17,407	33,434	23,329	19,762	38,140	18,340	95,041	74,170	57,902	113,381
	Quarter 4 - Trimestre 4	244,356	16,032	32,437	22,533	18,498	37,559	18,849	98,448	71,002	56,057	117,297
	Annual - Annuel	242,781	16,269	31,882	22,679	18,854	37,672	18,133	97,292	70,830	56,526	115,425
	2002											
	Quarter 1 - Trimestre 1	242,265	14,998	30,255	23,264	18,708	36,465	18,477	100,097	68,518	55,173	118,574
61	Educational services - Services d'enseignement											
	2000											
	Quarter 1 - Trimestre 1	355,334	2,899	8,687	7,516	5,310	9,216	5,122	316,585	19,102	14,526	321,706
	Quarter 2 - Trimestre 2	344,254	2,680	9,198	8,026	5,692	8,838	4,670	305,149	19,904	14,530	309,819
	Quarter 3 - Trimestre 3	296,858	3,379	10,468	7,951	6,027	11,595	7,671	249,768	21,799	17,621	257,438
	Quarter 4 - Trimestre 4	351,953	2,941	8,900	7,882	5,900	9,193	4,804	312,334	19,723	15,092	317,138
	Annual - Annuel	337,100	2,975	9,313	7,844	5,732	9,710	5,567	295,959	20,132	15,442	301,525
	2001											
	Quarter 1 - Trimestre 1	358,267	3,042	8,923	7,080	5,885	9,013	4,457	319,867	19,045	14,898	324,324
	Quarter 2 - Trimestre 2	343,058	2,903	9,241	7,176	5,586	8,939	3,978	305,235	19,320	14,525	309,214
	Quarter 3 - Trimestre 3	297,373	3,072	8,051	6,391	5,653	9,338	6,838	258,030	17,514	14,991	264,869
	Quarter 4 - Trimestre 4	352,481	3,238	8,786	7,304	6,000	8,294	4,921	313,938	19,329	14,294	318,858
	Annual - Annuel	337,795	3,064	8,750	6,988	5,781	8,896	5,048	299,268	18,802	14,677	304,316

.. Figures unavailable - Nombres indisponibles

Table 10

Quarterly and Annual Estimates of Employment by Enterprise Size of Employment, for All Employees, for Selected Industries, Canada, Provinces and Territories.

(Continued - suite)

Tableau 10

Estimations trimestrielles et annuelles de l'emploi par taille d'entreprise selon l'emploi, pour l'ensemble des salariés pour une sélection d'industries, Canada, provinces et territoires.

NAICS	Industry	Size - Taille										
		All Sizes - Toutes les tailles	0-4	5-19	20-49	50-99	100-299	300-499	500 +	0-49	50-299	300 +
SCIAN	Industrie											
ONTARIO												
61	Educational services - Services d'enseignement											
	2002											
	Quarter 1 - Trimestre 1	357,678	3,146	9,070	7,459	5,779	8,478	5,133	318,614	19,674	14,257	323,747
62	Health care & social assistance - Soins de santé et assistance sociale											
	2000											
	Quarter 1 - Trimestre 1	431,474	35,827	45,545	25,923	29,600	66,355	25,061	203,163	107,296	95,955	228,223
	Quarter 2 - Trimestre 2	435,435	36,640	46,248	25,845	29,716	66,915	26,482	203,590	108,733	96,631	230,071
	Quarter 3 - Trimestre 3	436,651	32,698	47,236	25,481	29,616	66,948	27,422	207,250	105,415	96,564	234,671
	Quarter 4 - Trimestre 4	439,199	35,536	45,914	25,330	29,530	64,938	29,136	208,815	106,779	94,469	237,951
	Annual - Annuel	435,690	35,175	46,236	25,645	29,616	66,289	27,025	205,704	107,056	95,905	232,729
	2001											
	Quarter 1 - Trimestre 1	442,878	36,723	45,264	26,126	29,295	62,520	25,006	217,944	108,113	91,814	242,950
	Quarter 2 - Trimestre 2	452,983	36,778	45,596	27,206	30,494	63,666	25,168	224,075	109,580	94,160	249,244
	Quarter 3 - Trimestre 3	459,415	35,673	47,393	27,160	31,376	63,755	26,056	228,001	110,226	95,131	254,057
	Quarter 4 - Trimestre 4	462,808	35,429	49,314	26,981	31,759	63,444	24,405	231,476	111,723	95,203	255,881
	Annual - Annuel	454,521	36,150	46,892	26,868	30,731	63,346	25,159	225,374	109,911	94,077	250,533
	2002											
	Quarter 1 - Trimestre 1	463,909	34,550	51,071	28,941	33,143	62,365	24,357	229,482	114,562	95,508	253,839
71	Arts, entertainment & recreation - Arts, spectacles et loisirs											
	2000											
	Quarter 1 - Trimestre 1	75,965	3,748	9,844	7,498	5,431	8,797	3,645	37,002	21,090	14,228	40,647
	Quarter 2 - Trimestre 2	89,443	3,484	11,812	11,134	7,703	9,367	4,545	41,398	26,430	17,069	45,943
	Quarter 3 - Trimestre 3	97,206	3,542	11,568	11,642	8,897	11,906	4,257	45,393	26,752	20,803	49,650
	Quarter 4 - Trimestre 4	85,333	3,600	10,605	9,402	7,359	9,114	4,639	40,613	23,607	16,473	45,253
	Annual - Annuel	86,987	3,593	10,957	9,919	7,348	9,796	4,272	41,102	24,470	17,144	45,373
	2001											
	Quarter 1 - Trimestre 1	82,495	4,033	10,536	8,776	6,975	10,704	5,657	35,815	23,345	17,679	41,471
	Quarter 2 - Trimestre 2	92,751	4,021	12,880	13,899	11,355	13,613	5,363	31,621	30,799	24,968	36,984
	Quarter 3 - Trimestre 3	97,053	4,038	12,805	14,567	12,170	16,662	6,497	30,313	31,410	28,832	36,810
	Quarter 4 - Trimestre 4	86,310	3,915	12,655	11,868	9,973	14,613	4,544	28,741	28,439	24,587	33,285
	Annual - Annuel	89,652	4,002	12,219	12,278	10,118	13,898	5,515	31,623	28,498	24,016	37,138
	2002											
	Quarter 1 - Trimestre 1	85,229	3,789	11,007	10,575	8,606	12,954	6,742	31,557	25,370	21,560	38,298
72	Accommodation & food services - Hébergement et services de restauration											
	2000											
	Quarter 1 - Trimestre 1	302,012	15,222	73,175	60,983	45,575	41,193	12,289	53,575	149,381	86,768	65,864
	Quarter 2 - Trimestre 2	327,097	15,986	78,018	66,699	49,906	43,306	14,709	58,473	160,704	93,212	73,181
	Quarter 3 - Trimestre 3	336,215	15,927	78,527	68,060	50,767	50,926	13,922	58,086	162,514	101,693	72,008
	Quarter 4 - Trimestre 4	324,415	17,057	72,493	62,866	48,821	50,568	15,778	56,833	152,416	99,388	72,611
	Annual - Annuel	322,435	16,048	75,553	64,652	48,767	46,498	14,175	56,742	156,254	95,265	70,916
	2001											
	Quarter 1 - Trimestre 1	318,208	17,670	73,216	64,317	47,463	40,564	12,726	62,251	155,203	88,027	74,978
	Quarter 2 - Trimestre 2	341,440	18,620	77,498	70,340	52,069	46,681	11,894	64,337	166,459	98,751	76,231
	Quarter 3 - Trimestre 3	348,182	18,687	79,645	72,629	54,448	49,059	13,521	60,193	170,961	103,508	73,714
	Quarter 4 - Trimestre 4	329,654	18,015	74,986	69,231	52,029	45,125	13,825	56,443	162,232	97,154	70,268
	Annual - Annuel	334,371	18,248	76,336	69,130	51,502	45,357	12,991	60,806	163,714	96,860	73,798
	2002											
	Quarter 1 - Trimestre 1	319,723	16,802	71,936	66,781	51,690	43,020	11,111	58,383	155,519	94,710	69,494
81	Other services (except public administration) - Autres services, sauf les administrations publiques											
	2000											
	Quarter 1 - Trimestre 1	173,206	30,813	48,428	19,924	12,931	19,097	8,378	33,635	99,166	32,027	42,013
	Quarter 2 - Trimestre 2	178,529	33,428	49,523	21,753	13,368	20,103	8,403	31,951	104,704	33,471	40,354
	Quarter 3 - Trimestre 3	179,880	31,682	52,586	22,374	13,388	20,467	8,035	31,347	106,642	33,855	39,382
	Quarter 4 - Trimestre 4	178,465	31,797	48,851	21,875	13,606	20,890	8,956	32,490	102,524	34,496	41,446
	Annual - Annuel	177,520	31,930	49,847	21,482	13,323	20,139	8,443	32,356	103,259	33,462	40,799
	2001											
	Quarter 1 - Trimestre 1	177,884	32,961	47,929	20,872	12,916	21,496	7,611	34,100	101,762	34,412	41,711
	Quarter 2 - Trimestre 2	183,243	34,033	49,008	21,352	14,181	22,912	7,622	34,136	104,392	37,093	41,758
	Quarter 3 - Trimestre 3	184,602	34,735	48,445	21,290	14,373	22,328	7,373	36,059	104,470	36,701	43,431
	Quarter 4 - Trimestre 4	181,290	33,542	50,070	21,184	14,329	20,151	9,224	32,790	104,796	34,480	42,014
	Annual - Annuel	181,755	33,818	48,863	21,174	13,950	21,722	7,957	34,271	103,855	35,671	42,229
	2002											
	Quarter 1 - Trimestre 1	179,559	33,729	49,102	21,179	14,602	20,100	6,647	34,200	104,010	34,702	40,847

Table 10

Quarterly and Annual Estimates of Employment by Enterprise Size of Employment, for All Employees, for Selected Industries, Canada, Provinces and Territories.

(Continued - suite)

Tableau 10

Estimations trimestrielles et annuelles de l'emploi par taille d'entreprise selon l'emploi, pour l'ensemble des salariés pour une sélection d'industries, Canada, provinces et territoires.

NAICS	Industry	Size - Taille										
		All Sizes - Toutes les tailles	0-4	5-19	20-49	50-99	100-299	300-499	500 +	0-49	50-299	300 +
SCIAN	Industrie											
ONTARIO												
91	Public administration - Administrations publiques											
	2000											
	Quarter 1 - Trimestre 1	248,121	133	2,510	5,262	7,305	14,235	9,046	209,629	7,905	21,541	218,675
	Quarter 2 - Trimestre 2	252,785	155	2,568	5,046	6,575	15,502	8,566	214,372	7,770	22,077	222,939
	Quarter 3 - Trimestre 3	252,637	125	2,284	5,312	7,265	16,431	8,767	212,454	7,720	23,696	221,220
	Quarter 4 - Trimestre 4	250,341	177	2,265	5,104	6,495	13,569	8,093	214,638	7,546	20,064	222,731
	Annual - Annuel	250,971	147	2,407	5,181	6,910	14,935	8,618	212,773	7,735	21,844	221,391
	2001											
	Quarter 1 - Trimestre 1	250,335	257	2,217	4,662	5,643	10,110	5,289	222,157	7,136	15,753	227,446
	Quarter 2 - Trimestre 2	264,652	221	2,097	4,434	5,923	12,929	5,522	233,526	6,752	18,852	239,048
	Quarter 3 - Trimestre 3	253,319	210	2,119	4,666	5,376	13,640	6,637	220,670	6,996	19,016	227,307
	Quarter 4 - Trimestre 4	249,895	307	2,027	4,343	5,557	12,025	5,998	219,638	6,677	17,582	225,636
	Annual - Annuel	254,550	249	2,115	4,526	5,625	12,176	5,862	223,998	6,890	17,801	229,859
	2002											
	Quarter 1 - Trimestre 1	239,624	242	2,343	4,449	6,030	12,637	5,971	207,952	7,034	18,667	213,923
11-91N	Industrial aggregate (excluding unclassified) - Ensemble des industries sauf les entreprises non classifiées											
	2000											
	Quarter 1 - Trimestre 1	4,741,942	292,924	605,530	457,264	386,246	557,515	229,823	2,212,639	1,355,719	943,761	2,442,462
	Quarter 2 - Trimestre 2	4,880,346	310,302	631,643	482,520	402,284	574,668	232,062	2,246,867	1,424,465	976,952	2,478,929
	Quarter 3 - Trimestre 3	4,894,295	289,904	648,820	488,187	410,593	591,824	243,457	2,221,510	1,426,910	1,002,418	2,464,967
	Quarter 4 - Trimestre 4	4,946,572	299,373	612,912	471,177	404,539	591,467	257,348	2,309,757	1,383,461	996,006	2,567,105
	Annual - Annuel	4,865,789	298,126	624,726	474,787	400,916	578,869	240,672	2,247,693	1,397,639	979,784	2,488,366
	2001											
	Quarter 1 - Trimestre 1	4,893,260	313,443	609,540	470,809	394,572	559,058	233,743	2,312,095	1,393,792	953,631	2,545,837
	Quarter 2 - Trimestre 2	5,014,574	319,069	644,642	501,058	417,614	580,893	230,181	2,321,116	1,464,769	998,508	2,551,296
	Quarter 3 - Trimestre 3	4,975,723	321,500	654,510	507,001	420,944	584,450	241,794	2,245,525	1,483,010	1,005,394	2,487,318
	Quarter 4 - Trimestre 4	4,974,892	319,899	640,353	486,676	409,972	575,319	234,205	2,308,468	1,446,928	985,290	2,542,673
	Annual - Annuel	4,964,612	318,478	637,261	491,386	410,776	574,930	234,981	2,296,801	1,447,125	985,706	2,531,781
	2002											
	Quarter 1 - Trimestre 1	4,910,911	313,048	624,836	487,209	403,560	565,433	228,985	2,287,838	1,425,094	968,993	2,516,824
MANITOBA												
11	Forestry, logging & support - Foresterie, exploitation et soutien											
	2000											
	Quarter 1 - Trimestre 1	792
	Quarter 2 - Trimestre 2	755
	Quarter 3 - Trimestre 3	855
	Quarter 4 - Trimestre 4	776
	Annual - Annuel	795
	2001											
	Quarter 1 - Trimestre 1	676
	Quarter 2 - Trimestre 2	587
	Quarter 3 - Trimestre 3	678
	Quarter 4 - Trimestre 4	577
	Annual - Annuel	630
	2002											
	Quarter 1 - Trimestre 1	614
21	Mining & oil & gas extraction - Extraction minière et extraction de pétrole et de gaz											
	2000											
	Quarter 1 - Trimestre 1	2,977	1,585
	Quarter 2 - Trimestre 2	3,260	1,922
	Quarter 3 - Trimestre 3	3,326	2,103
	Quarter 4 - Trimestre 4	3,197	1,951
	Annual - Annuel	3,190	1,890
	2001											
	Quarter 1 - Trimestre 1	2,960	2,081
	Quarter 2 - Trimestre 2	2,733	1,617
	Quarter 3 - Trimestre 3	2,708	1,605
	Quarter 4 - Trimestre 4	2,478	1,520
	Annual - Annuel	2,720	1,706
	2002											
	Quarter 1 - Trimestre 1	2,346

.. Figures unavailable - Nombres indisponibles

Table 10

Quarterly and Annual Estimates of Employment by Enterprise Size of Employment, for All Employees, for Selected Industries, Canada, Provinces and Territories.

(Continued - suite)

Tableau 10

Estimations trimestrielles et annuelles de l'emploi par taille d'entreprise selon l'emploi, pour l'ensemble des salariés pour une sélection d'industries, Canada, provinces et territoires.

NAICS	Industry	Size - Taille										
		All Sizes - Toutes les tailles	0-4	5-19	20-49	50-99	100-299	300-499	500 +	0-49	50-299	300 +
SCIAN	Industrie											
MANITOBA												
22	Utilities - Services publics											
	2000											
	Quarter 1 - Trimestre 1	5,950
	Quarter 2 - Trimestre 2	5,983
	Quarter 3 - Trimestre 3	6,065
	Quarter 4 - Trimestre 4	5,946
	Annual - Annuel	5,986
	2001											
	Quarter 1 - Trimestre 1	6,133
	Quarter 2 - Trimestre 2	6,183
	Quarter 3 - Trimestre 3	6,249
	Quarter 4 - Trimestre 4	6,077
	Annual - Annuel	6,161
	2002											
	Quarter 1 - Trimestre 1	6,010
23	Construction - Construction											
	2000											
	Quarter 1 - Trimestre 1	14,268	2,786	4,803	2,741	1,086	736	594	1,522	10,330	1,822	2,116
	Quarter 2 - Trimestre 2	16,796	3,431	4,971	3,008	1,094	1,296	563	2,433	11,409	2,390	2,996
	Quarter 3 - Trimestre 3	19,387	3,158	6,299	3,763	1,727	1,877	325	2,239	13,220	3,604	2,563
	Quarter 4 - Trimestre 4	17,508	3,472	4,879	3,140	1,609	1,406	624	2,378	11,491	3,015	3,002
	Annual - Annuel	16,990	3,212	5,238	3,163	1,379	1,329	526	2,143	11,613	2,708	2,669
	2001											
	Quarter 1 - Trimestre 1	15,674	3,315	4,625	2,552	1,309	1,100	478	2,294	10,492	2,410	2,772
	Quarter 2 - Trimestre 2	18,268	2,994	6,354	3,000	1,624	1,268	498	2,529	12,349	2,893	3,027
	Quarter 3 - Trimestre 3	20,852	3,312	6,816	3,863	1,899	1,933	531	2,498	13,992	3,831	3,029
	Quarter 4 - Trimestre 4	18,716	3,704	5,777	3,281	1,616	1,598	418	2,322	12,763	3,214	2,740
	Annual - Annuel	18,378	3,332	5,893	3,174	1,612	1,475	481	2,410	12,399	3,087	2,892
	2002											
	Quarter 1 - Trimestre 1	15,787	3,138	4,991	2,674	1,338	1,077	10,803	2,415	2,569
31-33	Manufacturing - Fabrication											
	2000											
	Quarter 1 - Trimestre 1	64,057	1,363	4,884	6,528	5,169	9,792	5,395	30,926	12,775	14,961	36,321
	Quarter 2 - Trimestre 2	66,624	1,352	5,189	6,922	5,741	10,652	4,102	32,667	13,463	16,393	36,768
	Quarter 3 - Trimestre 3	68,062	1,304	5,087	6,649	6,336	10,245	5,680	32,761	13,040	16,581	38,441
	Quarter 4 - Trimestre 4	68,995	1,247	4,982	6,542	6,059	9,820	4,806	35,539	12,772	15,879	40,344
	Annual - Annuel	66,935	1,317	5,036	6,660	5,826	10,127	4,995	32,973	13,013	15,953	37,969
	2001											
	Quarter 1 - Trimestre 1	67,115	1,361	5,073	6,479	5,872	9,800	4,011	34,520	12,913	15,672	38,530
	Quarter 2 - Trimestre 2	67,346	1,394	5,008	6,273	6,293	9,917	5,083	33,377	12,675	16,210	38,460
	Quarter 3 - Trimestre 3	67,837	1,344	4,969	5,762	6,721	10,303	4,623	34,114	12,075	17,024	38,737
	Quarter 4 - Trimestre 4	68,264	1,347	4,767	5,859	6,719	9,813	4,637	35,123	11,973	16,532	39,759
	Annual - Annuel	67,640	1,362	4,954	6,093	6,401	9,958	4,588	34,283	12,409	16,360	38,872
	2002											
	Quarter 1 - Trimestre 1	67,720	1,231	4,848	6,141	6,246	10,974	4,603	33,677	12,220	17,220	38,280
41	Wholesale Trade - Commerce de gros											
	2000											
	Quarter 1 - Trimestre 1	24,318	1,560	4,902	4,390	2,376	2,608	1,163	7,320	10,851	4,984	8,482
	Quarter 2 - Trimestre 2	25,667	1,630	5,068	4,351	3,001	2,615	1,374	7,629	11,049	5,615	9,003
	Quarter 3 - Trimestre 3	25,655	1,589	5,155	4,434	2,899	2,360	1,343	7,874	11,179	5,260	9,217
	Quarter 4 - Trimestre 4	26,156	1,599	5,177	4,400	2,771	2,634	1,422	8,153	11,176	5,405	9,575
	Annual - Annuel	25,449	1,594	5,076	4,394	2,762	2,554	1,325	7,744	11,064	5,316	9,069
	2001											
	Quarter 1 - Trimestre 1	24,431	1,685	4,772	3,933	2,315	2,302	1,649	7,775	10,390	4,617	9,424
	Quarter 2 - Trimestre 2	24,677	1,750	4,726	3,797	2,447	2,507	1,880	7,570	10,273	4,954	9,450
	Quarter 3 - Trimestre 3	24,387	1,656	4,597	3,923	2,213	2,682	1,596	7,718	10,176	4,895	9,315
	Quarter 4 - Trimestre 4	24,346	1,655	4,765	3,744	2,210	2,551	1,666	7,754	10,163	4,762	9,421
	Annual - Annuel	24,460	1,687	4,715	3,849	2,296	2,511	1,698	7,704	10,251	4,807	9,402
	2002											
	Quarter 1 - Trimestre 1	23,938	1,668	4,610	4,111	2,279	2,451	1,513	7,306	10,389	4,730	8,820
44-45	Retail trade - Commerce de détail											
	2000											
	Quarter 1 - Trimestre 1	52,624	3,892	11,470	6,695	4,260	3,539	986	21,783	22,057	7,798	22,769
	Quarter 2 - Trimestre 2	53,411	3,882	11,182	6,723	3,758	3,825	1,089	22,952	21,788	7,583	24,041
	Quarter 3 - Trimestre 3	53,893	3,642	11,235	6,796	4,465	3,452	1,013	23,290	21,673	7,917	24,303
	Quarter 4 - Trimestre 4	56,960	3,381	11,518	6,795	4,972	3,552	1,222	25,520	21,694	8,523	26,742

.. Figures unavailable - Nombres indisponibles

Table 10

Quarterly and Annual Estimates of Employment by Enterprise Size of Employment, for All Employees, for Selected Industries, Canada, Provinces and Territories.

(Continued - suite)

Tableau 10

Estimations trimestrielles et annuelles de l'emploi par taille d'entreprise selon l'emploi, pour l'ensemble des salariés pour une sélection d'industries, Canada, provinces et territoires.

NAICS	Industry	Size - Taille										
		All Sizes - Toutes les tailles	0-4	5-19	20-49	50-99	100-299	300-499	500 +	0-49	50-299	300 +
SCIAN	Industrie											
MANITOBA												
44-45 Retail trade - Commerce de détail												
	2000											
	Annual - Annuel	54,222	3,699	11,351	6,752	4,363	3,592	1,078	23,386	21,803	7,955	24,464
	2001											
	Quarter 1 - Trimestre 1	55,657	3,621	11,249	6,779	4,858	3,173	1,515	24,461	21,649	8,031	25,977
	Quarter 2 - Trimestre 2	56,007	3,849	11,208	7,115	4,454	3,267	1,506	24,608	22,172	7,721	26,114
	Quarter 3 - Trimestre 3	56,502	3,827	11,612	7,081	4,549	3,240	1,394	24,799	22,520	7,789	26,193
	Quarter 4 - Trimestre 4	58,480	3,656	11,605	7,112	4,992	2,907	1,219	26,990	22,373	7,899	28,209
	Annual - Annuel	56,662	3,738	11,418	7,022	4,713	3,147	1,409	25,215	22,178	7,860	26,623
	2002											
	Quarter 1 - Trimestre 1	57,257	3,550	11,189	7,554	5,021	2,949	1,106	25,887	22,293	7,971	26,993
48-49 Transportation & warehousing - Transport et entreposage												
	2000											
	Quarter 1 - Trimestre 1	27,749	1,402	2,036	1,671	1,003	2,018	1,111	18,509	5,109	3,021	19,620
	Quarter 2 - Trimestre 2	28,339	1,452	2,005	1,726	1,059	2,161	907	19,029	5,183	3,220	19,936
	Quarter 3 - Trimestre 3	28,439	1,372	2,177	1,849	1,104	2,287	1,036	18,614	5,398	3,391	19,650
	Quarter 4 - Trimestre 4	29,693	1,547	2,574	2,098	1,286	2,661	1,131	18,398	6,218	3,946	19,529
	Annual - Annuel	28,555	1,443	2,198	1,836	1,113	2,282	1,046	18,638	5,477	3,395	19,684
	2001											
	Quarter 1 - Trimestre 1	29,417	1,527	2,477	2,002	1,926	2,915	1,599	16,970	6,007	4,840	18,570
	Quarter 2 - Trimestre 2	29,902	1,498	2,485	2,053	1,848	3,005	1,953	17,060	6,037	4,853	19,013
	Quarter 3 - Trimestre 3	29,683	1,630	2,620	2,068	1,975	3,001	2,033	16,356	6,318	4,976	18,389
	Quarter 4 - Trimestre 4	29,770	1,613	2,614	1,936	2,395	3,323	1,552	16,336	6,164	5,718	17,888
	Annual - Annuel	29,693	1,567	2,549	2,015	2,036	3,061	1,784	16,681	6,131	5,097	18,465
	2002											
	Quarter 1 - Trimestre 1	29,749	1,484	2,615	1,983	2,489	3,464	1,271	16,442	6,082	5,953	17,713
51 Information & cultural industries - Industrie de l'information et industrie culturelle												
	2000											
	Quarter 1 - Trimestre 1	10,517	294	767	359	1,420	808	8,289
	Quarter 2 - Trimestre 2	11,081	258	788	444	1,490	1,040	8,551
	Quarter 3 - Trimestre 3	11,288	271	893	476	1,641	846	8,801
	Quarter 4 - Trimestre 4	11,651	299	793	609	1,701	773	9,176
	Annual - Annuel	11,135	281	810	472	1,563	867	8,704
	2001											
	Quarter 1 - Trimestre 1	11,594	305	780	609	1,694	686	9,214
	Quarter 2 - Trimestre 2	11,877	297	803	598	1,698	1,065	9,113
	Quarter 3 - Trimestre 3	11,964	327	751	677	1,754	931	9,279
	Quarter 4 - Trimestre 4	12,050	326	807	723	1,856	843	9,351
	Annual - Annuel	11,871	314	785	652	1,751	881	9,239
	2002											
	Quarter 1 - Trimestre 1	12,055	310	870	606	1,786	1,003	9,265
52 Finance & insurance - Finance et assurances												
	2000											
	Quarter 1 - Trimestre 1	25,550	1,313	1,806	1,783	739	2,151	4,901	2,890	17,759
	Quarter 2 - Trimestre 2	25,976	1,303	1,921	1,745	771	2,582	4,970	3,353	17,653
	Quarter 3 - Trimestre 3	27,126	1,212	1,928	1,785	833	2,444	4,926	3,277	18,923
	Quarter 4 - Trimestre 4	28,762	1,063	1,739	1,551	720	2,338	4,353	3,058	21,352
	Annual - Annuel	26,854	1,223	1,849	1,716	766	2,379	4,788	3,144	18,922
	2001											
	Quarter 1 - Trimestre 1	29,896	1,100	1,435	1,673	881	2,371	4,207	3,252	22,437
	Quarter 2 - Trimestre 2	31,260	1,106	1,711	1,802	815	2,549	4,618	3,363	23,278
	Quarter 3 - Trimestre 3	32,748	1,148	1,775	1,647	805	2,442	4,570	3,247	24,931
	Quarter 4 - Trimestre 4	33,323	1,057	1,857	1,719	801	2,731	4,633	3,532	25,158
	Annual - Annuel	31,807	1,102	1,695	1,710	825	2,523	4,507	3,348	23,951
	2002											
	Quarter 1 - Trimestre 1	33,542	1,091	1,696	1,778	867	2,668	4,566	3,535	25,441
53 Real estate & rental & leasing - Services immobiliers et services de location et de location à bail												
	2000											
	Quarter 1 - Trimestre 1	6,996	1,186	1,693	976	..	1,125	3,855
	Quarter 2 - Trimestre 2	7,343	1,309	1,668	1,068	..	901	4,045
	Quarter 3 - Trimestre 3	7,387	1,058	1,905	995	..	856	3,958
	Quarter 4 - Trimestre 4	7,596	1,349	1,766	1,082	..	1,352	4,198
	Annual - Annuel	7,331	1,226	1,758	1,030	..	1,058	4,014

.. Figures unavailable - Nombres indisponibles

Table 10

Quarterly and Annual Estimates of Employment by Enterprise Size of Employment, for All Employees, for Selected Industries, Canada, Provinces and Territories.

(Continued - suite)

Tableau 10

Estimations trimestrielles et annuelles de l'emploi par taille d'entreprise selon l'emploi, pour l'ensemble des salariés pour une sélection d'industries, Canada, provinces et territoires.

NAICS	Industry	Size - Taille										
		All Sizes - Toutes les tailles	0-4	5-19	20-49	50-99	100-299	300-499	500 +	0-49	50-299	300 +
SCIAN	Industrie											
MANITOBA												
53	Real estate & rental & leasing - Services immobiliers et services de location et de location à bail											
	2001											
	Quarter 1 - Trimestre 1	7,036	1,166	1,715	863	..	1,133	3,745
	Quarter 2 - Trimestre 2	7,001	1,155	1,633	976	..	1,198	3,765
	Quarter 3 - Trimestre 3	7,183	1,120	1,655	997	..	1,055	3,772
	Quarter 4 - Trimestre 4	7,291	1,218	1,514	981	..	990	3,713
	Annual - Annuel	7,128	1,165	1,629	954	..	1,094	3,749
	2002											
	Quarter 1 - Trimestre 1	7,178	1,171	1,506	1,060	731	1,135	3,738	1,866	1,574
54	Professional, scientific & technical services - Services professionnels, scientifiques et techniques											
	2000											
	Quarter 1 - Trimestre 1	16,498	2,383	3,317	1,515	1,147	1,396	307	6,433	7,214	2,543	6,740
	Quarter 2 - Trimestre 2	17,367	2,465	3,446	1,616	1,164	1,169	417	7,090	7,527	2,333	7,507
	Quarter 3 - Trimestre 3	17,722	2,472	3,487	1,828	981	1,218	873	6,863	7,787	2,199	7,736
	Quarter 4 - Trimestre 4	17,134	2,388	3,404	1,600	1,023	1,204	551	6,963	7,392	2,227	7,514
	Annual - Annuel	17,180	2,427	3,414	1,640	1,079	1,247	537	6,837	7,480	2,326	7,374
	2001											
	Quarter 1 - Trimestre 1	17,720	2,563	3,547	1,674	1,194	1,431	783	6,528	7,784	2,626	7,311
	Quarter 2 - Trimestre 2	17,899	2,564	3,534	1,889	1,288	1,379	883	6,362	7,988	2,667	7,245
	Quarter 3 - Trimestre 3	17,814	2,574	3,452	1,967	1,308	1,251	777	6,486	7,993	2,559	7,262
	Quarter 4 - Trimestre 4	16,311	2,612	3,574	2,036	1,192	1,634	853	4,411	8,221	2,826	5,264
	Annual - Annuel	17,436	2,578	3,527	1,891	1,245	1,424	824	5,947	7,996	2,669	6,771
	2002											
	Quarter 1 - Trimestre 1	15,266	2,514	3,534	1,929	1,185	1,762	361	3,983	7,976	2,947	4,343
55	Management of companies & enterprises - Gestion de sociétés et d'entreprises											
	2000											
	Quarter 1 - Trimestre 1	2,570	680
	Quarter 2 - Trimestre 2	2,578	780
	Quarter 3 - Trimestre 3	2,670	788
	Quarter 4 - Trimestre 4	2,658	741
	Annual - Annuel	2,619	748
	2001											
	Quarter 1 - Trimestre 1	2,878	648
	Quarter 2 - Trimestre 2	2,818	775
	Quarter 3 - Trimestre 3	2,841	703
	Quarter 4 - Trimestre 4	2,750	789
	Annual - Annuel	2,822	729
	2002											
	Quarter 1 - Trimestre 1	2,854	601	827	901	2,330
56	Admin. & support, waste managemt. & remediation services - Services admin., soutien, gestion des déchets, assainissem.											
	2000											
	Quarter 1 - Trimestre 1	12,833	1,171	2,082	1,686	1,327	2,206	4,940	3,533	4,361
	Quarter 2 - Trimestre 2	13,873	1,247	2,511	1,686	1,144	2,139	5,444	3,283	5,147
	Quarter 3 - Trimestre 3	14,479	1,275	2,975	1,941	1,072	2,311	6,191	3,383	4,905
	Quarter 4 - Trimestre 4	14,618	1,364	2,623	1,995	1,346	2,024	5,982	3,370	5,266
	Annual - Annuel	13,951	1,264	2,548	1,827	1,222	2,170	5,639	3,392	4,920
	2001											
	Quarter 1 - Trimestre 1	13,726	1,293	2,281	1,593	1,074	2,617	5,168	3,691	4,868
	Quarter 2 - Trimestre 2	14,611	1,424	2,503	1,800	871	2,445	5,726	3,316	5,569
	Quarter 3 - Trimestre 3	14,913	1,415	2,401	1,697	1,028	1,791	5,513	2,819	6,581
	Quarter 4 - Trimestre 4	15,813	1,365	2,273	1,567	1,032	1,757	5,206	2,789	7,818
	Annual - Annuel	14,766	1,374	2,365	1,664	1,001	2,153	5,403	3,154	6,209
	2002											
	Quarter 1 - Trimestre 1	15,842	1,226	2,096	1,560	1,043	1,671	1,507	6,738	4,883	2,714	8,245
61	Educational services - Services d'enseignement											
	2000											
	Quarter 1 - Trimestre 1	49,424	325	1,122	1,909	1,125	7,587	4,604	32,752	3,355	8,713	37,356
	Quarter 2 - Trimestre 2	48,910	309	1,058	1,635	1,117	7,046	4,725	33,020	3,001	8,163	37,746
	Quarter 3 - Trimestre 3	38,697	397	1,449	2,008	2,351	7,533	3,827	21,132	3,854	9,884	24,959
	Quarter 4 - Trimestre 4	49,407	356	960	1,460	1,287	7,492	4,326	33,525	2,776	8,780	37,851
	Annual - Annuel	46,609	347	1,147	1,753	1,470	7,415	4,371	30,107	3,247	8,885	34,478

.. Figures unavailable - Nombres indisponibles

Table 10

Quarterly and Annual Estimates of Employment by Enterprise Size of Employment, for All Employees, for Selected Industries, Canada, Provinces and Territories.

(Continued - suite)

Tableau 10

Estimations trimestrielles et annuelles de l'emploi par taille d'entreprise selon l'emploi, pour l'ensemble des salariés pour une sélection d'industries, Canada, provinces et territoires.

NAICS	Industry	Size - Taille										
		All Sizes - Toutes les tailles	0-4	5-19	20-49	50-99	100-299	300-499	500 +	0-49	50-299	300 +
SCIAN	Industrie											
MANITOBA												
61	Educational services - Services d'enseignement											
	2001											
	Quarter 1 - Trimestre 1	50,350	275	869	1,354	1,535	6,284	4,250	35,782	2,498	7,819	40,033
	Quarter 2 - Trimestre 2	49,683	307	938	1,224	1,639	5,125	5,598	34,853	2,468	6,764	40,450
	Quarter 3 - Trimestre 3	38,210	252	1,044	1,407	1,612	4,917	4,095	24,884	2,703	6,529	28,978
	Quarter 4 - Trimestre 4	49,541	263	1,031	1,375	1,429	5,992	4,078	35,374	2,669	7,421	39,451
	Annual - Annuel	46,946	274	970	1,340	1,554	5,579	4,505	32,723	2,585	7,133	37,228
	2002											
	Quarter 1 - Trimestre 1	51,003	250	1,041	1,414	1,324	6,272	4,589	36,113	2,706	7,596	40,702
62	Health care & social assistance - Soins de santé et assistance sociale											
	2000											
	Quarter 1 - Trimestre 1	58,679	3,109	6,223	3,807	3,357	5,993	2,558	33,632	13,139	9,350	36,189
	Quarter 2 - Trimestre 2	59,346	3,068	5,827	3,622	3,270	5,829	2,324	35,405	12,518	9,099	37,729
	Quarter 3 - Trimestre 3	58,489	2,632	5,891	3,831	3,469	5,709	2,818	34,139	12,354	9,178	36,957
	Quarter 4 - Trimestre 4	58,481	3,044	5,557	3,576	3,443	6,112	1,832	34,917	12,177	9,555	36,749
	Annual - Annuel	58,749	2,963	5,875	3,709	3,385	5,911	2,383	34,523	12,547	9,296	36,906
	2001											
	Quarter 1 - Trimestre 1	60,264	3,374	6,074	3,729	3,235	7,081	2,613	34,157	13,178	10,316	36,770
	Quarter 2 - Trimestre 2	60,308	3,579	6,115	3,880	3,322	6,832	3,047	33,534	13,573	10,154	36,580
	Quarter 3 - Trimestre 3	60,844	3,281	6,127	3,909	3,447	7,009	2,815	34,257	13,317	10,455	37,072
	Quarter 4 - Trimestre 4	61,394	3,354	6,538	3,719	3,325	7,603	2,213	34,641	13,612	10,929	36,854
	Annual - Annuel	60,703	3,397	6,214	3,809	3,333	7,131	2,672	34,147	13,420	10,464	36,819
	2002											
	Quarter 1 - Trimestre 1	61,479	3,420	6,224	4,126	3,949	7,898	1,483	34,379	13,771	11,847	35,862
71	Arts, entertainment & recreation - Arts, spectacles et loisirs											
	2000											
	Quarter 1 - Trimestre 1	6,521	448	1,177	994	509	964	2,619	1,473	2,429
	Quarter 2 - Trimestre 2	7,076	397	1,473	1,205	937	893	3,075	1,830	2,170
	Quarter 3 - Trimestre 3	7,716	416	1,581	1,237	1,183	903	3,234	2,085	2,397
	Quarter 4 - Trimestre 4	7,177	536	1,919	1,636	1,191	1,182	4,090	2,373	714
	Annual - Annuel	7,123	449	1,538	1,268	955	985	3,255	1,940	1,927
	2001											
	Quarter 1 - Trimestre 1	6,960	400	1,636	1,691	909	1,758	3,728	2,667	565
	Quarter 2 - Trimestre 2	7,240	452	1,744	1,801	1,480	1,361	3,997	2,841	403
	Quarter 3 - Trimestre 3	7,540	494	1,812	1,813	1,617	1,280	4,119	2,898	523
	Quarter 4 - Trimestre 4	7,015	460	1,810	1,460	1,164	1,681	3,730	2,845	440
	Annual - Annuel	7,189	452	1,750	1,691	1,293	1,520	3,894	2,812	483
	2002											
	Quarter 1 - Trimestre 1	6,804	437	1,583	1,335	1,267	1,664	3,356	2,931	517
72	Accommodation & food services - Hébergement et services de restauration											
	2000											
	Quarter 1 - Trimestre 1	35,494	1,460	8,966	7,976	5,449	5,011	1,907	4,725	18,402	10,460	6,631
	Quarter 2 - Trimestre 2	37,792	1,599	9,759	8,329	5,632	5,105	1,763	5,605	19,686	10,737	7,368
	Quarter 3 - Trimestre 3	39,132	1,626	10,033	8,636	6,030	5,103	1,576	6,129	20,294	11,133	7,705
	Quarter 4 - Trimestre 4	37,984	1,747	8,950	8,017	5,630	5,796	1,164	6,680	18,714	11,426	7,843
	Annual - Annuel	37,600	1,608	9,427	8,239	5,685	5,254	1,602	5,785	19,274	10,939	7,387
	2001											
	Quarter 1 - Trimestre 1	37,545	1,292	7,985	8,676	6,144	5,687	1,515	6,247	17,952	11,831	7,762
	Quarter 2 - Trimestre 2	39,113	1,433	8,448	8,652	6,122	6,808	1,271	6,378	18,533	12,930	7,650
	Quarter 3 - Trimestre 3	41,119	1,370	9,024	8,965	6,491	7,497	955	6,816	19,359	13,989	7,771
	Quarter 4 - Trimestre 4	40,192	1,369	8,320	8,952	6,146	7,461	549	7,396	18,640	13,607	7,945
	Annual - Annuel	39,492	1,366	8,444	8,811	6,226	6,863	1,073	6,709	18,621	13,089	7,782
	2002											
	Quarter 1 - Trimestre 1	39,347	1,343	7,918	8,724	6,942	6,501	17,985	13,442	7,920
81	Other services (except public administration) - Autres services, sauf les administrations publiques											
	2000											
	Quarter 1 - Trimestre 1	18,100	3,357	5,860	2,535	1,548	1,647	1,444	1,710	11,752	3,195	3,154
	Quarter 2 - Trimestre 2	18,449	3,592	5,800	2,564	1,562	1,610	1,086	2,235	11,956	3,172	3,321
	Quarter 3 - Trimestre 3	18,776	3,365	5,886	2,670	1,484	1,915	834	2,622	11,921	3,399	3,455
	Quarter 4 - Trimestre 4	18,759	3,302	5,646	2,690	1,431	2,399	564	2,727	11,638	3,830	3,291
	Annual - Annuel	18,521	3,404	5,798	2,615	1,506	1,892	982	2,323	11,817	3,399	3,305
	2001											
	Quarter 1 - Trimestre 1	18,976	3,231	5,838	2,856	1,382	2,689	706	2,273	11,925	4,071	2,979

.. Figures unavailable - Nombres indisponibles

Table 10

Quarterly and Annual Estimates of Employment by Enterprise Size of Employment, for All Employees, for Selected Industries, Canada, Provinces and Territories.

(Continued - suite)

Tableau 10

Estimations trimestrielles et annuelles de l'emploi par taille d'entreprise selon l'emploi, pour l'ensemble des salariés pour une sélection d'industries, Canada, provinces et territoires.

NAICS	Industry	Size - Taille										
		All Sizes - Toutes les tailles	0-4	5-19	20-49	50-99	100-299	300-499	500 +	0-49	50-299	300 +
SCIAN	Industrie											
MANITOBA												
81	Other services (except public administration) - Autres services, sauf les administrations publiques											
	2001											
	Quarter 2 - Trimestre 2	19,454	3,413	5,885	2,993	1,427	2,859	638	2,238	12,291	4,286	2,876
	Quarter 3 - Trimestre 3	20,028	3,388	6,155	3,072	1,525	2,529	1,075	2,284	12,615	4,054	3,359
	Quarter 4 - Trimestre 4	20,060	3,064	6,369	3,148	1,382	2,941	1,048	2,109	12,580	4,322	3,157
	Annual - Annuel	19,629	3,274	6,062	3,017	1,429	2,754	867	2,226	12,353	4,184	3,093
	2002											
	Quarter 1 - Trimestre 1	20,125	3,195	6,066	3,243	1,546	2,481	1,360	2,234	12,505	4,027	3,593
91	Public administration - Administrations publiques											
	2000											
	Quarter 1 - Trimestre 1	31,346	..	1,305	1,185	1,522	1,828	3,350	..
	Quarter 2 - Trimestre 2	32,677	..	1,403	1,541	1,726	1,994	3,720	..
	Quarter 3 - Trimestre 3	33,520	..	1,533	1,697	1,892	2,546	4,438	..
	Quarter 4 - Trimestre 4	33,043	..	1,127	1,231	1,652	2,156	3,808	..
	Annual - Annuel	32,647	..	1,342	1,414	1,698	2,131	3,829	..
	2001											
	Quarter 1 - Trimestre 1	32,951	..	706	974	1,216	2,331	3,547	..
	Quarter 2 - Trimestre 2	34,657	..	1,113	1,217	1,476	3,014	4,489	..
	Quarter 3 - Trimestre 3	33,950	..	1,197	1,131	1,898	2,311	4,208	..
	Quarter 4 - Trimestre 4	33,672	..	1,138	1,188	1,766	2,225	3,991	..
	Annual - Annuel	33,808	..	1,038	1,128	1,589	2,470	4,059	..
	2002											
	Quarter 1 - Trimestre 1	34,065	325	1,100	1,131	1,423	2,053	2,557	3,477	28,032
11-91N	Industrial aggregate (excluding unclassified) - Ensemble des industries sauf les entreprises non classifiées											
	2000											
	Quarter 1 - Trimestre 1	467,264	27,175	63,947	47,678	31,897	49,827	23,194	223,544	138,800	81,725	246,739
	Quarter 2 - Trimestre 2	483,305	28,598	65,455	49,093	33,655	51,030	21,741	233,732	143,146	84,686	255,473
	Quarter 3 - Trimestre 3	482,685	27,010	68,934	51,619	37,552	51,783	23,501	222,286	147,563	89,335	245,787
	Quarter 4 - Trimestre 4	496,501	27,886	65,089	49,423	35,757	53,157	21,219	243,970	142,398	88,914	265,189
	Annual - Annuel	482,439	27,667	65,856	49,453	34,716	51,449	22,414	230,883	142,977	86,165	253,297
	2001											
	Quarter 1 - Trimestre 1	491,959	27,716	62,427	48,326	35,430	53,442	23,513	241,106	138,468	88,872	264,619
	Quarter 2 - Trimestre 2	501,623	28,469	65,411	50,066	36,719	54,891	26,303	239,763	143,946	91,610	266,067
	Quarter 3 - Trimestre 3	498,050	28,312	67,287	51,137	38,682	54,492	24,840	233,302	146,735	93,173	258,142
	Quarter 4 - Trimestre 4	508,119	28,308	66,053	49,872	37,610	56,285	23,152	246,839	144,233	93,894	269,992
	Annual - Annuel	499,938	28,201	65,294	49,850	37,110	54,777	24,452	240,253	143,346	91,887	264,705
	2002											
	Quarter 1 - Trimestre 1	502,981	27,135	63,223	50,448	38,535	55,853	22,370	245,417	140,807	94,388	267,787
SASKATCHEWAN												
11	Forestry, logging & support - Foresterie, exploitation et soutien											
	2000											
	Quarter 1 - Trimestre 1	1,052
	Quarter 2 - Trimestre 2	1,161
	Quarter 3 - Trimestre 3	2,122
	Quarter 4 - Trimestre 4	1,087
	Annual - Annuel	1,356
	2001											
	Quarter 1 - Trimestre 1	1,275
	Quarter 2 - Trimestre 2	1,255
	Quarter 3 - Trimestre 3	1,836
	Quarter 4 - Trimestre 4	1,464
	Annual - Annuel	1,457
	2002											
	Quarter 1 - Trimestre 1	1,186
21	Mining & oil & gas extraction - Extraction minière et extraction de pétrole et de gaz											
	2000											
	Quarter 1 - Trimestre 1	10,818	676	1,192	641	516	799	2,510	1,315	6,994
	Quarter 2 - Trimestre 2	11,080	625	1,236	651	623	624	2,512	1,247	7,321
	Quarter 3 - Trimestre 3	11,317	643	1,296	733	620	976	2,671	1,597	7,049
	Quarter 4 - Trimestre 4	11,396	761	1,276	843	542	1,043	2,880	1,584	6,932
	Annual - Annuel	11,153	676	1,250	717	575	860	2,643	1,436	7,074

.. Figures unavailable - Nombres indisponibles

Table 10

Quarterly and Annual Estimates of Employment by Enterprise Size of Employment, for All Employees, for Selected Industries, Canada, Provinces and Territories.

(Continued - suite)

Tableau 10

Estimations trimestrielles et annuelles de l'emploi par taille d'entreprise selon l'emploi, pour l'ensemble des salariés pour une sélection d'industries, Canada, provinces et territoires.

NAICS	Industry	Size - Taille										
		All Sizes - Toutes les tailles	0-4	5-19	20-49	50-99	100-299	300-499	500 +	0-49	50-299	300 +
SCIAN	Industrie											
SASKATCHEWAN												
21	Mining & oil & gas extraction - Extraction minière et extraction de pétrole et de gaz											
	2001											
	Quarter 1 - Trimestre 1	12,067	673	1,403	910	494	933	2,986	1,427	7,655
	Quarter 2 - Trimestre 2	11,398	759	1,279	762	543	651	2,799	1,194	7,404
	Quarter 3 - Trimestre 3	11,308	761	1,310	721	725	799	2,792	1,523	6,992
	Quarter 4 - Trimestre 4	10,566	678	1,344	664	590	929	2,685	1,519	6,362
	Annual - Annuel	11,334	718	1,334	764	588	828	2,816	1,416	7,103
	2002											
	Quarter 1 - Trimestre 1	9,978	705	1,263	711	2,679	1,374	5,925
22	Utilities - Services publics											
	2000											
	Quarter 1 - Trimestre 1	4,004
	Quarter 2 - Trimestre 2	4,150
	Quarter 3 - Trimestre 3	4,364
	Quarter 4 - Trimestre 4	4,257
	Annual - Annuel	4,194
	2001											
	Quarter 1 - Trimestre 1	4,376
	Quarter 2 - Trimestre 2	4,393
	Quarter 3 - Trimestre 3	4,508
	Quarter 4 - Trimestre 4	4,410
	Annual - Annuel	4,422
	2002											
	Quarter 1 - Trimestre 1	4,400
23	Construction - Construction											
	2000											
	Quarter 1 - Trimestre 1	13,346	2,979	4,622	2,314	1,259	976	9,915	2,235	1,196
	Quarter 2 - Trimestre 2	16,088	3,949	5,080	2,873	1,441	1,158	11,902	2,599	1,586
	Quarter 3 - Trimestre 3	18,298	3,361	6,574	3,258	1,665	1,209	13,193	2,874	2,230
	Quarter 4 - Trimestre 4	15,309	3,502	4,734	2,358	1,367	1,071	10,594	2,438	2,276
	Annual - Annuel	15,760	3,448	5,252	2,701	1,433	1,104	11,401	2,537	1,822
	2001											
	Quarter 1 - Trimestre 1	13,379	3,206	4,097	2,106	1,186	490	9,408	1,676	2,294
	Quarter 2 - Trimestre 2	16,133	3,136	5,548	2,611	1,295	980	11,295	2,275	2,562
	Quarter 3 - Trimestre 3	18,681	3,487	6,172	3,191	1,432	1,386	12,850	2,818	3,013
	Quarter 4 - Trimestre 4	17,407	3,635	5,321	3,047	1,465	1,119	12,003	2,584	2,820
	Annual - Annuel	16,400	3,366	5,285	2,739	1,345	994	11,389	2,338	2,672
	2002											
	Quarter 1 - Trimestre 1	14,259	3,020	4,358	2,365	1,516	610	9,743	2,126	2,390
31-33	Manufacturing - Fabrication											
	2000											
	Quarter 1 - Trimestre 1	24,943	1,235	3,643	3,167	2,471	4,498	8,045	6,970	9,929
	Quarter 2 - Trimestre 2	25,540	1,183	3,786	3,448	2,818	4,486	8,418	7,304	9,819
	Quarter 3 - Trimestre 3	26,901	1,096	3,803	3,236	2,972	4,323	8,135	7,295	11,471
	Quarter 4 - Trimestre 4	27,116	1,034	3,455	3,186	2,590	4,174	7,675	6,764	12,676
	Annual - Annuel	26,125	1,137	3,672	3,259	2,713	4,370	8,068	7,083	10,974
	2001											
	Quarter 1 - Trimestre 1	27,649	1,078	3,337	3,403	2,520	4,953	7,819	7,473	12,357
	Quarter 2 - Trimestre 2	28,243	1,126	3,380	3,202	2,816	4,286	7,707	7,102	13,434
	Quarter 3 - Trimestre 3	28,956	1,073	3,507	3,177	2,760	5,514	7,757	8,274	12,925
	Quarter 4 - Trimestre 4	27,945	1,082	3,441	3,296	2,584	5,240	7,819	7,824	12,302
	Annual - Annuel	28,198	1,090	3,416	3,270	2,670	4,998	7,775	7,668	12,754
	2002											
	Quarter 1 - Trimestre 1	27,133	980	3,320	3,053	2,848	4,857	7,353	7,705	12,074
41	Wholesale Trade - Commerce de gros											
	2000											
	Quarter 1 - Trimestre 1	17,864	1,406	4,511	3,156	1,940	2,642	506	3,702	9,073	4,582	4,209
	Quarter 2 - Trimestre 2	19,155	1,396	4,573	3,411	2,020	2,811	601	4,344	9,379	4,831	4,945
	Quarter 3 - Trimestre 3	19,467	1,390	4,529	3,458	2,236	2,631	639	4,584	9,377	4,867	5,223
	Quarter 4 - Trimestre 4	19,580	1,432	4,448	3,453	2,036	2,706	795	4,710	9,333	4,743	5,505
	Annual - Annuel	19,017	1,406	4,515	3,370	2,058	2,698	635	4,335	9,291	4,756	4,970
	2001											
	Quarter 1 - Trimestre 1	18,172	1,495	4,058	3,076	1,708	2,721	724	4,391	8,629	4,429	5,115
	Quarter 2 - Trimestre 2	18,451	1,412	4,175	3,055	2,046	2,484	873	4,405	8,643	4,530	5,278
	Quarter 3 - Trimestre 3	18,274	1,301	4,301	3,129	1,966	2,575	700	4,302	8,731	4,541	5,002

.. Figures unavailable - Nombres indisponibles

Table 10

Quarterly and Annual Estimates of Employment by Enterprise Size of Employment, for All Employees, for Selected Industries, Canada, Provinces and Territories.

(Continued - suite)

Tableau 10

Estimations trimestrielles et annuelles de l'emploi par taille d'entreprise selon l'emploi, pour l'ensemble des salariés pour une sélection d'industries, Canada, provinces et territoires.

NAICS	Industry	Size - Taille										
		All Sizes - Toutes les tailles	0-4	5-19	20-49	50-99	100-299	300-499	500 +	0-49	50-299	300 +
SCIAN	Industrie											
SASKATCHEWAN												
41	Wholesale Trade - Commerce de gros											
	2001											
	Quarter 4 - Trimestre 4	17,884	1,367	4,054	3,003	1,927	2,590	712	4,232	8,423	4,517	4,944
	Annual - Annuel	18,195	1,394	4,147	3,066	1,912	2,592	752	4,333	8,607	4,504	5,085
	2002											
	Quarter 1 - Trimestre 1	17,495	1,426	3,972	2,685	2,059	2,560	664	4,128	8,083	4,619	4,792
44-45	Retail trade - Commerce de détail											
	2000											
	Quarter 1 - Trimestre 1	46,382	4,242	12,200	5,861	3,935	2,524	1,828	15,792	22,303	6,459	17,620
	Quarter 2 - Trimestre 2	47,135	4,067	12,232	5,642	3,776	2,863	1,895	16,661	21,941	6,638	18,556
	Quarter 3 - Trimestre 3	47,402	3,827	12,098	5,494	3,844	2,533	1,464	18,142	21,420	6,377	19,606
	Quarter 4 - Trimestre 4	49,044	3,673	11,707	5,347	3,791	2,886	1,499	20,141	20,727	6,677	21,640
	Annual - Annuel	47,491	3,952	12,059	5,586	3,836	2,701	1,672	17,684	21,598	6,538	19,355
	2001											
	Quarter 1 - Trimestre 1	47,387	4,181	11,086	5,437	3,777	2,890	1,811	18,205	20,704	6,667	20,016
	Quarter 2 - Trimestre 2	48,237	4,247	11,471	5,775	3,468	3,365	1,617	18,294	21,493	6,833	19,911
	Quarter 3 - Trimestre 3	48,151	4,083	11,523	5,898	3,410	3,313	1,511	18,412	21,505	6,723	19,923
	Quarter 4 - Trimestre 4	49,051	4,170	11,347	5,737	3,703	2,877	1,278	19,939	21,254	6,579	21,217
	Annual - Annuel	48,206	4,170	11,357	5,712	3,589	3,111	1,554	18,713	21,239	6,701	20,267
	2002											
	Quarter 1 - Trimestre 1	47,706	4,156	11,022	5,473	4,018	2,740	1,253	19,044	20,651	6,758	20,297
48-49	Transportation & warehousing - Transport et entreposage											
	2000											
	Quarter 1 - Trimestre 1	18,015	1,667	2,150	1,438	876	2,523	5,256	3,399	9,360
	Quarter 2 - Trimestre 2	18,838	1,751	2,313	1,515	895	2,594	5,579	3,489	9,770
	Quarter 3 - Trimestre 3	19,649	1,763	2,734	1,538	973	2,125	6,035	3,098	10,516
	Quarter 4 - Trimestre 4	19,198	1,807	2,864	1,768	1,121	2,539	6,439	3,661	9,099
	Annual - Annuel	18,925	1,747	2,515	1,565	967	2,445	5,827	3,412	9,686
	2001											
	Quarter 1 - Trimestre 1	19,326	1,787	2,274	1,609	1,023	2,518	5,670	3,541	10,115
	Quarter 2 - Trimestre 2	19,842	1,862	2,277	1,756	969	1,723	5,895	2,692	11,255
	Quarter 3 - Trimestre 3	19,713	1,838	2,434	1,864	1,104	1,535	6,136	2,639	10,938
	Quarter 4 - Trimestre 4	19,411	1,860	2,355	1,580	945	2,049	5,795	2,993	10,622
	Annual - Annuel	19,573	1,837	2,335	1,703	1,010	1,956	5,874	2,966	10,732
	2002											
	Quarter 1 - Trimestre 1	19,474	1,861	2,166	1,813	989	1,506	5,840	2,495	11,139
51	Information & cultural industries - Industrie de l'information et industrie culturelle											
	2000											
	Quarter 1 - Trimestre 1	11,363	259	775	571	576	1,182	1,604	1,758	8,001
	Quarter 2 - Trimestre 2	11,255	247	780	598	691	1,467	1,624	2,157	7,473
	Quarter 3 - Trimestre 3	11,547	209	720	467	630	1,225	1,396	1,855	8,297
	Quarter 4 - Trimestre 4	10,881	214	630	399	570	1,162	1,242	1,732	7,906
	Annual - Annuel	11,261	232	726	509	617	1,259	1,466	1,876	7,919
	2001											
	Quarter 1 - Trimestre 1	10,708	204	607	563	663	1,295	1,373	1,958	7,377
	Quarter 2 - Trimestre 2	10,886	223	649	398	720	1,849	1,270	2,569	7,047
	Quarter 3 - Trimestre 3	11,009	202	653	557	486	2,237	1,413	2,723	6,874
	Quarter 4 - Trimestre 4	11,463	245	507	460	704	1,596	1,212	2,300	7,951
	Annual - Annuel	11,017	219	604	494	643	1,744	1,317	2,387	7,312
	2002											
	Quarter 1 - Trimestre 1	11,572	220	628	499	747	1,372	1,347	2,119	8,106
52	Finance & insurance - Finance et assurances											
	2000											
	Quarter 1 - Trimestre 1	18,022	1,138	1,992	1,115	911	1,389	4,246	2,300	11,477
	Quarter 2 - Trimestre 2	18,390	1,108	2,125	1,111	949	1,684	4,345	2,633	11,412
	Quarter 3 - Trimestre 3	18,973	1,109	2,157	1,132	1,097	1,413	4,399	2,510	12,063
	Quarter 4 - Trimestre 4	16,725	1,005	1,932	970	957	1,283	3,906	2,240	10,579
	Annual - Annuel	18,028	1,090	2,052	1,082	978	1,442	4,224	2,421	11,383
	2001											
	Quarter 1 - Trimestre 1	16,882	1,052	2,113	1,177	832	1,275	4,342	2,107	10,433
	Quarter 2 - Trimestre 2	17,374	998	2,083	1,172	944	1,395	4,253	2,340	10,782
	Quarter 3 - Trimestre 3	18,082	1,089	1,949	1,111	1,102	1,432	4,149	2,534	11,399
	Quarter 4 - Trimestre 4	18,042	1,022	1,991	1,249	1,070	1,228	4,263	2,298	11,481
	Annual - Annuel	17,595	1,040	2,034	1,177	987	1,333	4,251	2,320	11,024

.. Figures unavailable - Nombres indisponibles

Table 10

Quarterly and Annual Estimates of Employment by Enterprise Size of Employment, for All Employees, for Selected Industries, Canada, Provinces and Territories.

(Continued - suite)

Tableau 10

Estimations trimestrielles et annuelles de l'emploi par taille d'entreprise selon l'emploi, pour l'ensemble des salariés pour une sélection d'industries, Canada, provinces et territoires.

NAICS	Industry	Size - Taille										
		All Sizes - Toutes les tailles	0-4	5-19	20-49	50-99	100-299	300-499	500 +	0-49	50-299	300 +
SCIAN	Industrie											
SASKATCHEWAN												
52	Finance & insurance - Finance et assurances											
	2002											
	Quarter 1 - Trimestre 1	17,886	1,020	2,005	1,306	944	1,219	4,331	2,163	11,392
53	Real estate & rental & leasing - Services immobiliers et services de location et de location à bail											
	2000											
	Quarter 1 - Trimestre 1	6,389	883	1,170	654	409	2,347	2,707	925	2,756
	Quarter 2 - Trimestre 2	6,763	964	1,188	765	428	2,420	2,917	998	2,848
	Quarter 3 - Trimestre 3	6,409	837	1,350	716	463	1,556	2,903	1,487	2,019
	Quarter 4 - Trimestre 4	6,578	1,008	1,216	669	445	1,912	2,893	1,327	2,358
	Annual - Annuel	6,535	923	1,231	701	436	2,059	2,855	1,184	2,495
	2001											
	Quarter 1 - Trimestre 1	5,720	910	1,073	568	430	1,500	2,551	1,239	1,930
	Quarter 2 - Trimestre 2	6,154	907	1,072	721	464	1,888	2,700	1,102	2,352
	Quarter 3 - Trimestre 3	7,101	878	1,145	638	508	3,158	2,661	773	3,667
	Quarter 4 - Trimestre 4	7,003	898	1,096	660	728	2,864	2,655	756	3,592
	Annual - Annuel	6,495	898	1,097	647	533	2,353	2,642	968	2,885
	2002											
	Quarter 1 - Trimestre 1	6,552	793	969	581	2,343	848	3,361
54	Professional, scientific & technical services - Services professionnels, scientifiques et techniques											
	2000											
	Quarter 1 - Trimestre 1	10,644	1,954	2,550	1,229	731	663	5,734	1,395	3,516
	Quarter 2 - Trimestre 2	10,082	1,986	2,659	1,148	673	1,020	5,794	1,692	2,596
	Quarter 3 - Trimestre 3	10,116	2,083	2,674	1,177	910	1,108	5,934	2,018	2,165
	Quarter 4 - Trimestre 4	9,933	2,097	2,741	1,286	693	950	6,124	1,643	2,166
	Annual - Annuel	10,194	2,030	2,656	1,210	752	935	5,896	1,687	2,611
	2001											
	Quarter 1 - Trimestre 1	10,522	2,335	2,835	1,354	583	964	6,524	1,547	2,450
	Quarter 2 - Trimestre 2	10,643	2,414	2,849	1,349	646	1,133	6,612	1,779	2,252
	Quarter 3 - Trimestre 3	10,490	2,446	2,685	1,281	696	1,111	6,411	1,807	2,272
	Quarter 4 - Trimestre 4	10,455	2,438	2,611	1,263	625	1,248	6,312	1,873	2,269
	Annual - Annuel	10,527	2,408	2,745	1,312	638	1,114	6,465	1,752	2,311
	2002											
	Quarter 1 - Trimestre 1	10,584	2,414	2,701	1,423	595	1,073	6,538	1,667	2,379
55	Management of companies & enterprises - Gestion de sociétés et d'entreprises											
	2000											
	Quarter 1 - Trimestre 1	4,032	1,074	1,768
	Quarter 2 - Trimestre 2	4,110	1,200	1,683
	Quarter 3 - Trimestre 3	3,899	1,121	1,508
	Quarter 4 - Trimestre 4	3,739	942	1,538
	Annual - Annuel	3,945	1,084	1,624
	2001											
	Quarter 1 - Trimestre 1	4,074	1,082	1,595
	Quarter 2 - Trimestre 2	4,050	1,027	1,691
	Quarter 3 - Trimestre 3	3,947	1,096	1,612
	Quarter 4 - Trimestre 4	3,847	1,195	1,542
	Annual - Annuel	3,980	1,100	1,610
	2002											
	Quarter 1 - Trimestre 1	4,078	1,054	1,685	715	3,454
56	Admin. & support, waste managemt. & remediation services - Services admin., soutien, gestion des déchets, assainissem.											
	2000											
	Quarter 1 - Trimestre 1	7,730	959	1,713	959	3,632	1,859	2,240
	Quarter 2 - Trimestre 2	8,626	1,024	1,896	1,156	4,076	1,848	2,702
	Quarter 3 - Trimestre 3	9,194	1,039	2,051	1,171	4,262	1,889	3,043
	Quarter 4 - Trimestre 4	9,135	1,122	1,962	1,236	4,320	1,639	3,176
	Annual - Annuel	8,671	1,036	1,906	1,130	4,072	1,809	2,790
	2001											
	Quarter 1 - Trimestre 1	8,645	921	2,018	1,081	4,019	1,596	3,030
	Quarter 2 - Trimestre 2	9,283	1,031	2,274	1,201	4,506	1,604	3,173
	Quarter 3 - Trimestre 3	9,634	1,095	2,240	1,229	4,565	2,162	2,907
	Quarter 4 - Trimestre 4	9,439	1,002	2,054	1,223	4,278	1,891	3,270
	Annual - Annuel	9,250	1,012	2,147	1,183	4,342	1,813	3,095

.. Figures unavailable - Nombres indisponibles

Table 10

Quarterly and Annual Estimates of Employment by Enterprise Size of Employment, for All Employees, for Selected Industries, Canada, Provinces and Territories.

(Continued - suite)

Tableau 10

Estimations trimestrielles et annuelles de l'emploi par taille d'entreprise selon l'emploi, pour l'ensemble des salariés pour une sélection d'industries, Canada, provinces et territoires.

NAICS	Industry	Size - Taille										
		All Sizes - Toutes les tailles	0-4	5-19	20-49	50-99	100-299	300-499	500 +	0-49	50-299	300 +
SCIAN	Industrie											
SASKATCHEWAN												
56	Admin. & support, waste managemt. & remediation services - Services admin., soutien, gestion des déchets, assainissem.											
	2002											
	Quarter 1 - Trimestre 1	9,102	955	1,901	1,265	4,120	1,821	3,160
61	Educational services - Services d'enseignement											
	2000											
	Quarter 1 - Trimestre 1	37,489	277	730	1,250	1,352	10,136	4,082	19,662	2,257	11,488	23,744
	Quarter 2 - Trimestre 2	36,998	245	714	1,187	1,276	10,241	4,150	19,185	2,146	11,517	23,335
	Quarter 3 - Trimestre 3	26,300	259	769	1,458	2,376	6,485	1,658	13,296	2,486	8,861	14,953
	Quarter 4 - Trimestre 4	37,049	301	725	1,148	1,751	10,340	3,778	19,007	2,173	12,091	22,785
	Annual - Annuel	34,459	270	735	1,261	1,689	9,301	3,417	17,787	2,266	10,989	21,204
	2001											
	Quarter 1 - Trimestre 1	36,373	245	647	1,094	1,676	10,425	2,909	19,377	1,986	12,101	22,286
	Quarter 2 - Trimestre 2	35,085	252	724	1,114	1,670	9,482	3,642	18,201	2,090	11,152	21,843
	Quarter 3 - Trimestre 3	24,490	225	812	1,343	2,276	5,281	2,450	12,103	2,380	7,557	14,553
	Quarter 4 - Trimestre 4	36,381	249	766	1,140	1,635	9,453	3,907	19,232	2,155	11,088	23,139
	Annual - Annuel	33,082	243	737	1,172	1,814	8,660	3,227	17,228	2,153	10,474	20,455
	2002											
	Quarter 1 - Trimestre 1	36,641	273	815	1,221	1,898	9,075	2,891	20,467	2,309	10,974	23,359
62	Health care & social assistance - Soins de santé et assistance sociale											
	2000											
	Quarter 1 - Trimestre 1	49,021	2,536	5,159	3,160	2,521	4,199	4,173	27,273	10,854	6,720	31,446
	Quarter 2 - Trimestre 2	49,820	2,538	5,162	3,064	2,631	3,983	3,383	29,060	10,763	6,613	32,443
	Quarter 3 - Trimestre 3	49,987	2,251	5,399	2,920	2,635	4,184	3,810	28,787	10,570	6,820	32,597
	Quarter 4 - Trimestre 4	48,650	2,529	5,196	2,841	2,342	4,142	4,034	27,565	10,566	6,484	31,599
	Annual - Annuel	49,369	2,463	5,229	2,996	2,532	4,127	3,850	28,171	10,688	6,659	32,021
	2001											
	Quarter 1 - Trimestre 1	49,132	2,509	5,602	3,472	2,605	3,939	4,889	26,116	11,582	6,544	31,006
	Quarter 2 - Trimestre 2	49,694	2,649	5,483	3,900	2,533	3,861	4,459	26,810	12,031	6,394	31,269
	Quarter 3 - Trimestre 3	49,787	2,465	5,620	3,809	2,232	4,100	4,250	27,310	11,894	6,333	31,561
	Quarter 4 - Trimestre 4	49,160	2,352	5,868	3,496	2,035	4,167	4,619	26,624	11,715	6,202	31,243
	Annual - Annuel	49,443	2,494	5,643	3,669	2,351	4,017	4,554	26,715	11,806	6,368	31,270
	2002											
	Quarter 1 - Trimestre 1	48,765	2,475	5,616	3,778	2,036	4,561	4,260	26,040	11,869	6,596	30,300
71	Arts, entertainment & recreation - Arts, spectacles et loisirs											
	2000											
	Quarter 1 - Trimestre 1	7,289	417	1,194	843	699	952	2,454	1,651	3,184
	Quarter 2 - Trimestre 2	7,954	424	1,546	983	676	989	2,954	1,665	3,336
	Quarter 3 - Trimestre 3	8,342	441	1,606	1,133	551	1,255	3,179	1,806	3,357
	Quarter 4 - Trimestre 4	7,507	405	1,386	890	556	1,177	2,681	1,733	3,093
	Annual - Annuel	7,773	422	1,433	962	620	1,093	2,817	1,714	3,242
	2001											
	Quarter 1 - Trimestre 1	7,408	384	1,381	1,425	574	1,682	3,189	2,255	1,963
	Quarter 2 - Trimestre 2	7,795	425	1,618	1,530	914	1,215	3,573	2,128	2,093
	Quarter 3 - Trimestre 3	8,025	484	1,690	1,582	782	1,149	3,756	1,931	2,338
	Quarter 4 - Trimestre 4	7,525	431	1,398	1,674	653	891	3,503	1,544	2,478
	Annual - Annuel	7,688	431	1,522	1,553	731	1,234	3,505	1,965	2,218
	2002											
	Quarter 1 - Trimestre 1	7,337	413	1,334	1,531	..	862	3,279
72	Accommodation & food services - Hébergement et services de restauration											
	2000											
	Quarter 1 - Trimestre 1	28,356	1,451	7,544	7,472	3,857	3,705	2,133	2,193	16,468	7,562	4,326
	Quarter 2 - Trimestre 2	29,988	1,430	8,237	8,046	3,975	3,529	2,249	2,521	17,714	7,504	4,771
	Quarter 3 - Trimestre 3	31,672	1,594	8,308	8,219	4,382	3,178	2,715	3,276	18,122	7,560	5,991
	Quarter 4 - Trimestre 4	29,944	1,590	7,481	7,079	4,026	3,477	2,496	3,794	16,151	7,503	6,290
	Annual - Annuel	29,990	1,516	7,893	7,704	4,060	3,472	2,398	2,946	17,114	7,532	5,344
	2001											
	Quarter 1 - Trimestre 1	30,134	1,456	7,855	7,921	4,404	3,768	1,664	3,066	17,232	8,172	4,730
	Quarter 2 - Trimestre 2	31,093	1,614	8,055	8,078	4,733	3,878	1,504	3,231	17,747	8,611	4,735
	Quarter 3 - Trimestre 3	32,346	1,576	8,364	8,351	5,241	3,887	1,645	3,281	18,291	9,128	4,927
	Quarter 4 - Trimestre 4	31,355	1,507	7,998	7,827	4,677	4,366	1,601	3,378	17,332	9,042	4,980
	Annual - Annuel	31,232	1,538	8,068	8,044	4,764	3,975	1,604	3,239	17,651	8,738	4,843
	2002											
	Quarter 1 - Trimestre 1	31,242	1,378	7,676	8,080	5,271	3,708	1,832	3,298	17,133	8,979	5,130

.. Figures unavailable - Nombres indisponibles

Table 10

Quarterly and Annual Estimates of Employment by Enterprise Size of Employment, for All Employees, for Selected Industries, Canada, Provinces and Territories.

(Continued - suite)

Tableau 10

Estimations trimestrielles et annuelles de l'emploi par taille d'entreprise selon l'emploi, pour l'ensemble des salariés pour une sélection d'industries, Canada, provinces et territoires.

NAICS	Industry	Size - Taille										
		All Sizes - Toutes les tailles	0-4	5-19	20-49	50-99	100-299	300-499	500 +	0-49	50-299	300 +
SCIAN	Industrie											
SASKATCHEWAN												
81	Other services (except public administration) - Autres services, sauf les administrations publiques											
	2000											
	Quarter 1 - Trimestre 1	12,353	3,150	5,265	1,131	..	788	9,547
	Quarter 2 - Trimestre 2	12,567	3,314	5,237	1,261	..	912	9,812
	Quarter 3 - Trimestre 3	12,877	3,159	5,373	1,288	..	892	9,820
	Quarter 4 - Trimestre 4	12,863	2,945	4,675	1,257	..	718	8,876
	Annual - Annuel	12,665	3,142	5,138	1,234	..	828	9,514
	2001											
	Quarter 1 - Trimestre 1	13,050	3,264	5,344	1,141	..	375	9,748
	Quarter 2 - Trimestre 2	13,105	3,272	5,339	1,103	..	461	9,714
	Quarter 3 - Trimestre 3	13,433	3,280	5,468	1,215	..	472	9,964
	Quarter 4 - Trimestre 4	13,639	3,331	5,366	1,315	..	741	10,011
	Annual - Annuel	13,307	3,287	5,379	1,193	..	512	9,859
	2002											
	Quarter 1 - Trimestre 1	13,754	3,249	5,566	1,243	10,058	1,246	2,451
91	Public administration - Administrations publiques											
	2000											
	Quarter 1 - Trimestre 1	27,376	1,280	..	1,391
	Quarter 2 - Trimestre 2	28,032	1,271	..	1,523
	Quarter 3 - Trimestre 3	29,108	1,056	..	1,704
	Quarter 4 - Trimestre 4	28,196	1,119	..	1,335
	Annual - Annuel	28,178	1,181	..	1,488
	2001											
	Quarter 1 - Trimestre 1	27,516	1,385	..	1,240
	Quarter 2 - Trimestre 2	28,636	1,277	..	1,259
	Quarter 3 - Trimestre 3	28,049	1,251	..	1,137
	Quarter 4 - Trimestre 4	27,612	1,288	..	1,066
	Annual - Annuel	27,953	1,300	..	1,175
	2002											
	Quarter 1 - Trimestre 1	27,722	1,246	764	1,184	1,513	2,265	3,195	3,777	20,750
11-91N	Industrial aggregate (excluding unclassified) - Ensemble des industries sauf les entreprises non classifiées											
	2000											
	Quarter 1 - Trimestre 1	356,488	27,823	60,005	37,213	25,535	40,732	19,453	145,728	125,041	66,266	165,181
	Quarter 2 - Trimestre 2	367,732	28,962	62,498	39,300	26,613	42,216	18,684	149,459	130,760	68,829	168,143
	Quarter 3 - Trimestre 3	367,945	27,496	65,686	40,172	28,881	38,371	17,640	149,699	133,354	67,253	167,339
	Quarter 4 - Trimestre 4	368,186	27,711	60,267	37,045	26,530	42,221	19,292	155,120	125,023	68,751	174,412
	Annual - Annuel	365,088	27,998	62,114	38,432	26,890	40,885	18,767	150,002	128,545	67,775	168,769
	2001											
	Quarter 1 - Trimestre 1	363,794	28,384	58,784	38,638	25,503	42,614	19,556	150,315	125,806	68,117	169,871
	Quarter 2 - Trimestre 2	371,750	28,830	61,169	40,014	26,808	40,860	19,769	154,300	130,013	67,668	174,068
	Quarter 3 - Trimestre 3	367,819	28,832	62,766	41,303	28,286	38,751	16,798	151,083	132,901	67,037	167,881
	Quarter 4 - Trimestre 4	374,059	28,956	60,296	39,653	26,334	42,284	17,854	158,683	128,905	68,618	176,536
	Annual - Annuel	369,356	28,750	60,754	39,902	26,733	41,127	18,494	153,595	129,406	67,860	172,089
	2002											
	Quarter 1 - Trimestre 1	366,866	27,851	58,253	39,080	27,824	39,610	16,992	157,257	125,183	67,434	174,250
ALBERTA												
11	Forestry, logging & support - Foresterie, exploitation et soutien											
	2000											
	Quarter 1 - Trimestre 1	3,798	838	1,331	1,039	3,209
	Quarter 2 - Trimestre 2	2,992	848	907	286	2,042
	Quarter 3 - Trimestre 3	3,264	844	1,033	420	2,297
	Quarter 4 - Trimestre 4	3,455	788	1,120	930	2,838
	Annual - Annuel	3,377	830	1,098	669	2,597
	2001											
	Quarter 1 - Trimestre 1	3,688	810	1,274	1,010	3,093
	Quarter 2 - Trimestre 2	3,161	759	1,019	370	2,147
	Quarter 3 - Trimestre 3	3,920	792	1,071	562	2,425
	Quarter 4 - Trimestre 4	4,007	761	1,274	789	2,824
	Annual - Annuel	3,694	781	1,159	682	2,622
	2002											
	Quarter 1 - Trimestre 1	3,873	811	1,216	713	2,740

.. Figures unavailable - Nombres indisponibles

Table 10

Quarterly and Annual Estimates of Employment by Enterprise Size of Employment, for All Employees, for Selected Industries, Canada, Provinces and Territories.

(Continued - suite)

Tableau 10

Estimations trimestrielles et annuelles de l'emploi par taille d'entreprise selon l'emploi, pour l'ensemble des salariés pour une sélection d'industries, Canada, provinces et territoires.

NAICS	Industry	Size - Taille										
		All Sizes - Toutes les tailles	0-4	5-19	20-49	50-99	100-299	300-499	500 +	0-49	50-299	300 +
SCIAN	Industrie											
ALBERTA												
21	Mining & oil & gas extraction - Extraction minière et extraction de pétrole et de gaz											
	2000											
	Quarter 1 - Trimestre 1	67,950	4,004	6,265	4,429	4,548	7,596	4,025	37,083	14,699	12,144	41,108
	Quarter 2 - Trimestre 2	67,440	3,987	6,824	4,653	4,262	6,947	3,226	37,541	15,464	11,209	40,767
	Quarter 3 - Trimestre 3	66,392	3,710	6,478	5,172	4,391	6,849	2,599	37,194	15,359	11,241	39,792
	Quarter 4 - Trimestre 4	66,060	4,094	6,122	4,823	4,342	7,262	2,933	36,483	15,039	11,604	39,416
	Annual - Annuel	66,960	3,948	6,422	4,769	4,386	7,164	3,196	37,075	15,140	11,549	40,271
	2001											
	Quarter 1 - Trimestre 1	71,871	4,273	5,835	4,576	4,244	7,427	4,451	41,066	14,683	11,671	45,517
	Quarter 2 - Trimestre 2	74,860	4,518	6,720	5,110	4,565	6,990	4,781	42,176	16,347	11,555	46,958
	Quarter 3 - Trimestre 3	73,682	4,638	6,467	5,198	4,443	6,493	4,694	41,749	16,303	10,935	46,443
	Quarter 4 - Trimestre 4	74,044	4,538	7,072	5,241	4,595	7,010	4,029	41,558	16,852	11,605	45,588
	Annual - Annuel	73,614	4,492	6,524	5,031	4,462	6,980	4,489	41,637	16,046	11,442	46,126
	2002											
	Quarter 1 - Trimestre 1	76,114	4,615	6,481	4,731	4,680	6,913	3,016	45,678	15,827	11,593	48,694
22	Utilities - Services publics											
	2000											
	Quarter 1 - Trimestre 1	10,774	106	485	168	759
	Quarter 2 - Trimestre 2	11,195	133	517	195	845
	Quarter 3 - Trimestre 3	11,972	139	543	217	898
	Quarter 4 - Trimestre 4	11,747	141	524	218	883
	Annual - Annuel	11,422	130	517	200	847
	2001											
	Quarter 1 - Trimestre 1	11,227	147	522	369	1,038
	Quarter 2 - Trimestre 2	11,636	161	561	330	1,051
	Quarter 3 - Trimestre 3	12,438	154	620	370	1,144
	Quarter 4 - Trimestre 4	12,330	135	561	421	1,117
	Annual - Annuel	11,908	149	566	372	1,087
	2002											
	Quarter 1 - Trimestre 1	11,864	143	522	466	1,130	950	9,784
23	Construction - Construction											
	2000											
	Quarter 1 - Trimestre 1	75,488	12,983	19,062	12,676	7,297	8,177	2,182	13,112	44,721	15,474	15,294
	Quarter 2 - Trimestre 2	85,162	16,169	20,799	14,235	7,717	8,992	2,892	14,359	51,202	16,709	17,250
	Quarter 3 - Trimestre 3	93,074	13,748	23,117	15,945	9,472	10,994	3,871	15,926	52,810	20,466	19,797
	Quarter 4 - Trimestre 4	89,414	15,815	19,965	14,288	9,124	10,574	3,002	16,646	50,068	19,699	19,647
	Annual - Annuel	85,785	14,679	20,736	14,286	8,403	9,684	2,987	15,011	49,700	18,087	17,997
	2001											
	Quarter 1 - Trimestre 1	83,042	15,949	20,203	13,027	8,430	8,997	3,460	12,975	49,179	17,427	16,436
	Quarter 2 - Trimestre 2	98,351	14,886	25,189	16,343	10,311	11,488	2,984	17,150	56,418	21,799	20,133
	Quarter 3 - Trimestre 3	105,584	15,776	25,863	17,666	11,316	11,955	3,940	19,069	59,305	23,270	23,009
	Quarter 4 - Trimestre 4	102,489	17,324	23,145	16,322	10,942	10,663	2,710	21,383	56,791	21,605	24,093
	Annual - Annuel	97,366	15,984	23,600	15,839	10,250	10,776	3,274	17,644	55,423	21,025	20,918
	2002											
	Quarter 1 - Trimestre 1	95,908	16,291	22,204	14,926	10,452	9,726	2,256	20,053	53,421	20,179	22,309
31-33	Manufacturing - Fabrication											
	2000											
	Quarter 1 - Trimestre 1	121,363	4,519	14,956	15,128	12,426	18,430	8,742	47,163	34,604	30,855	55,904
	Quarter 2 - Trimestre 2	127,159	4,501	15,406	15,407	13,272	18,110	10,251	50,211	35,314	31,382	60,463
	Quarter 3 - Trimestre 3	133,183	4,450	15,377	15,829	12,993	19,263	10,154	55,116	35,657	32,255	65,271
	Quarter 4 - Trimestre 4	133,962	4,282	14,869	15,264	13,156	19,920	11,493	54,978	34,415	33,076	66,471
	Annual - Annuel	128,917	4,438	15,152	15,407	12,961	18,931	10,160	51,867	34,998	31,892	62,027
	2001											
	Quarter 1 - Trimestre 1	133,458	4,556	14,544	15,126	12,661	21,896	8,897	55,778	34,226	34,557	64,675
	Quarter 2 - Trimestre 2	135,820	4,608	14,699	15,352	13,478	21,755	10,163	55,766	34,659	35,233	65,928
	Quarter 3 - Trimestre 3	138,559	4,262	14,871	15,829	13,580	22,478	10,216	57,322	34,963	36,058	67,539
	Quarter 4 - Trimestre 4	136,131	4,292	14,375	15,779	13,392	22,036	10,067	56,190	34,446	35,428	66,258
	Annual - Annuel	135,992	4,429	14,622	15,522	13,278	22,041	9,836	56,264	34,573	35,319	66,100
	2002											
	Quarter 1 - Trimestre 1	133,942	4,309	14,240	15,645	12,280	22,720	8,429	56,318	34,195	35,000	64,747
41	Wholesale Trade - Commerce de gros											
	2000											
	Quarter 1 - Trimestre 1	70,082	4,862	14,604	10,750	7,201	9,875	3,592	19,198	30,216	17,076	22,790
	Quarter 2 - Trimestre 2	72,710	5,032	14,962	11,071	8,109	9,828	4,401	19,307	31,065	17,937	23,708
	Quarter 3 - Trimestre 3	74,414	5,045	15,162	11,219	7,983	9,554	5,104	20,347	31,426	17,537	25,451

.. Figures unavailable - Nombres indisponibles

Table 10

Quarterly and Annual Estimates of Employment by Enterprise Size of Employment, for All Employees, for Selected Industries, Canada, Provinces and Territories.

(Continued - suite)

Tableau 10

Estimations trimestrielles et annuelles de l'emploi par taille d'entreprise selon l'emploi, pour l'ensemble des salariés pour une sélection d'industries, Canada, provinces et territoires.

NAICS	Industry	Size - Taille										
		All Sizes - Toutes les tailles	0-4	5-19	20-49	50-99	100-299	300-499	500 +	0-49	50-299	300 +
SCIAN	Industrie											
ALBERTA												
41	Wholesale Trade - Commerce de gros											
	2000											
	Quarter 4 - Trimestre 4	75,518	5,202	14,745	11,326	8,200	9,825	5,179	21,041	31,273	18,025	26,220
	Annual - Annuel	73,181	5,035	14,868	11,091	7,873	9,771	4,569	19,973	30,995	17,644	24,542
	2001											
	Quarter 1 - Trimestre 1	76,242	5,895	14,219	11,168	7,959	10,765	4,778	21,458	31,283	18,724	26,236
	Quarter 2 - Trimestre 2	77,374	5,802	14,487	11,603	8,444	10,239	4,586	22,212	31,892	18,683	26,799
	Quarter 3 - Trimestre 3	77,017	5,601	14,555	11,441	8,665	10,700	3,997	22,058	31,597	19,365	26,054
	Quarter 4 - Trimestre 4	76,618	5,525	14,210	11,326	8,464	10,998	3,810	22,285	31,062	19,462	26,094
	Annual - Annuel	76,813	5,706	14,368	11,385	8,383	10,675	4,293	22,003	31,458	19,059	26,296
	2002											
	Quarter 1 - Trimestre 1	77,149	5,587	14,307	11,545	8,008	11,245	4,842	21,615	31,440	19,252	26,457
44-45	Retail trade - Commerce de détail											
	2000											
	Quarter 1 - Trimestre 1	153,424	11,194	31,778	16,820	12,618	13,990	3,806	63,218	59,791	26,609	67,024
	Quarter 2 - Trimestre 2	159,204	11,362	32,499	17,262	12,880	14,621	4,502	66,078	61,123	27,501	70,580
	Quarter 3 - Trimestre 3	161,416	10,826	33,737	17,687	12,793	15,392	4,594	66,387	62,250	28,185	70,982
	Quarter 4 - Trimestre 4	165,686	10,303	33,259	17,377	13,136	15,853	4,900	70,858	60,939	28,990	75,758
	Annual - Annuel	159,933	10,921	32,818	17,286	12,857	14,964	4,451	66,635	61,026	27,821	71,086
	2001											
	Quarter 1 - Trimestre 1	164,159	11,608	31,806	18,309	12,591	15,570	3,948	70,327	61,723	28,161	74,275
	Quarter 2 - Trimestre 2	168,946	11,891	32,947	19,226	13,120	15,979	4,967	70,815	64,065	29,099	75,782
	Quarter 3 - Trimestre 3	170,291	11,452	33,960	19,303	13,688	15,437	4,626	71,826	64,715	29,125	76,451
	Quarter 4 - Trimestre 4	172,736	11,778	32,702	18,632	12,629	16,177	4,302	76,516	63,112	28,805	80,819
	Annual - Annuel	169,033	11,682	32,854	18,867	13,007	15,791	4,460	72,371	63,404	28,798	76,832
	2002											
	Quarter 1 - Trimestre 1	170,283	11,936	31,770	19,364	13,739	15,768	4,617	73,090	63,070	29,507	77,706
48-49	Transportation & warehousing - Transport et entreposage											
	2000											
	Quarter 1 - Trimestre 1	68,627	5,262	6,859	4,891	2,957	6,502	1,912	40,244	17,011	9,460	42,156
	Quarter 2 - Trimestre 2	69,592	5,746	6,740	5,020	2,739	7,164	2,354	39,830	17,505	9,903	42,184
	Quarter 3 - Trimestre 3	69,751	5,506	7,210	5,415	2,841	6,772	2,379	39,630	18,130	9,612	42,008
	Quarter 4 - Trimestre 4	72,188	6,144	8,206	6,261	3,389	8,046	2,254	37,887	20,610	11,436	40,142
	Annual - Annuel	70,039	5,664	7,254	5,396	2,982	7,121	2,225	39,398	18,314	10,103	41,622
	2001											
	Quarter 1 - Trimestre 1	71,131	6,557	8,338	7,042	3,345	9,130	2,900	33,819	21,937	12,475	36,719
	Quarter 2 - Trimestre 2	72,762	6,947	8,618	6,775	3,729	8,096	3,470	35,126	22,341	11,825	38,596
	Quarter 3 - Trimestre 3	72,722	7,193	8,920	6,851	4,160	8,355	3,450	33,793	22,964	12,514	37,244
	Quarter 4 - Trimestre 4	72,622	7,205	9,133	6,645	4,294	8,543	2,925	33,876	22,984	12,837	36,801
	Annual - Annuel	72,309	6,976	8,752	6,828	3,882	8,531	3,187	34,154	22,556	12,413	37,340
	2002											
	Quarter 1 - Trimestre 1	71,030	6,917	9,017	6,644	4,325	8,170	3,193	32,764	22,578	12,495	35,957
51	Information & cultural industries - Industrie de l'information et industrie culturelle											
	2000											
	Quarter 1 - Trimestre 1	26,530	771	1,594	1,736	1,030	2,105	1,056	18,238	4,101	3,136	19,293
	Quarter 2 - Trimestre 2	27,291	809	1,806	1,833	1,147	2,479	841	18,376	4,448	3,627	19,217
	Quarter 3 - Trimestre 3	28,485	871	1,836	1,982	1,372	2,984	700	18,741	4,688	4,356	19,440
	Quarter 4 - Trimestre 4	28,840	916	1,929	1,976	1,504	2,885	592	19,038	4,821	4,389	19,630
	Annual - Annuel	27,787	842	1,791	1,882	1,263	2,613	797	18,598	4,514	3,877	19,395
	2001											
	Quarter 1 - Trimestre 1	29,662	1,029	1,733	1,865	1,630	2,476	1,087	19,842	4,627	4,107	20,929
	Quarter 2 - Trimestre 2	30,148	967	1,962	2,075	1,911	2,512	680	20,042	5,004	4,423	20,721
	Quarter 3 - Trimestre 3	30,279	925	2,030	2,255	2,093	2,780	505	19,691	5,210	4,873	20,196
	Quarter 4 - Trimestre 4	30,206	947	2,027	2,485	1,471	2,994	881	19,400	5,460	4,465	20,281
	Annual - Annuel	30,074	967	1,938	2,170	1,776	2,691	788	19,744	5,075	4,467	20,532
	2002											
	Quarter 1 - Trimestre 1	30,144	955	1,933	2,207	1,361	2,531	927	20,229	5,096	3,892	21,156
52	Finance & insurance - Finance et assurances											
	2000											
	Quarter 1 - Trimestre 1	39,047	3,410	3,241	2,015	1,890	1,657	1,792	25,041	8,666	3,547	26,833
	Quarter 2 - Trimestre 2	40,241	3,416	3,447	2,059	2,051	1,650	2,458	25,160	8,922	3,701	27,618
	Quarter 3 - Trimestre 3	42,014	3,374	3,652	1,923	2,108	1,510	2,553	26,895	8,949	3,618	29,447
	Quarter 4 - Trimestre 4	41,741	3,211	3,538	2,086	1,687	1,970	2,542	26,707	8,835	3,657	29,249
	Annual - Annuel	40,761	3,353	3,469	2,021	1,934	1,697	2,336	25,951	8,843	3,631	28,287
	2001											
	Quarter 1 - Trimestre 1	43,271	3,530	3,163	2,101	1,982	2,040	2,032	28,423	8,794	4,023	30,454
	Quarter 2 - Trimestre 2	44,718	3,223	3,800	2,145	1,864	1,678	1,681	30,328	9,168	3,542	32,009
	Quarter 3 - Trimestre 3	44,529	3,440	3,540	2,092	1,952	1,961	2,111	29,433	9,072	3,913	31,543

Table 10

Quarterly and Annual Estimates of Employment by Enterprise Size of Employment, for All Employees, for Selected Industries, Canada, Provinces and Territories.

(Continued - suite)

Tableau 10

Estimations trimestrielles et annuelles de l'emploi par taille d'entreprise selon l'emploi, pour l'ensemble des salariés pour une sélection d'industries, Canada, provinces et territoires.

NAICS	Industry	Size - Taille										
		All Sizes - Toutes les tailles	0-4	5-19	20-49	50-99	100-299	300-499	500 +	0-49	50-299	300 +
SCIAN	Industrie											
ALBERTA												
52	Finance & insurance - Finance et assurances											
	2001											
	Quarter 4 - Trimestre 4	44,718	3,222	3,893	2,310	1,684	2,108	2,652	28,849	9,425	3,792	31,501
	Annual - Annuel	44,309	3,354	3,599	2,162	1,870	1,947	2,119	29,258	9,115	3,817	31,377
	2002											
	Quarter 1 - Trimestre 1	44,896	3,277	3,768	2,351	2,018	2,260	2,648	28,574	9,396	4,278	31,222
53	Real estate & rental & leasing - Services immobiliers et services de location et de location à bail											
	2000											
	Quarter 1 - Trimestre 1	24,854	4,886	5,905	3,450	2,116	3,283	14,240	5,399	5,215
	Quarter 2 - Trimestre 2	26,189	5,387	6,133	3,651	2,474	3,092	15,171	5,565	5,452
	Quarter 3 - Trimestre 3	26,251	4,562	6,370	4,018	2,704	3,625	14,950	6,329	4,971
	Quarter 4 - Trimestre 4	26,317	5,253	5,778	3,747	2,494	3,464	14,777	5,957	5,582
	Annual - Annuel	25,903	5,022	6,047	3,716	2,447	3,366	14,785	5,813	5,305
	2001											
	Quarter 1 - Trimestre 1	25,492	4,836	5,698	3,782	1,948	2,782	14,316	4,730	6,445
	Quarter 2 - Trimestre 2	26,612	4,919	6,022	3,863	2,249	3,403	14,805	5,652	6,155
	Quarter 3 - Trimestre 3	27,027	4,722	6,110	3,851	2,312	3,329	14,682	5,640	6,704
	Quarter 4 - Trimestre 4	26,128	4,907	5,953	3,682	2,052	3,544	14,542	5,596	5,990
	Annual - Annuel	26,315	4,846	5,946	3,795	2,140	3,265	14,586	5,405	6,324
	2002											
	Quarter 1 - Trimestre 1	26,496	4,982	5,773	3,828	2,213	3,412	14,583	5,625	6,288
54	Professional, scientific & technical services - Services professionnels, scientifiques et techniques											
	2000											
	Quarter 1 - Trimestre 1	75,584	18,867	15,310	9,109	6,426	8,937	4,001	12,934	43,286	15,362	16,935
	Quarter 2 - Trimestre 2	76,786	19,007	15,367	9,189	6,034	8,136	4,085	14,969	43,562	14,170	19,054
	Quarter 3 - Trimestre 3	78,869	18,751	15,085	9,557	5,899	8,928	3,939	16,709	43,393	14,828	20,648
	Quarter 4 - Trimestre 4	79,750	19,711	15,946	10,200	6,033	9,355	3,822	14,684	45,856	15,388	18,506
	Annual - Annuel	77,747	19,084	15,427	9,514	6,098	8,839	3,962	14,824	44,024	14,937	18,786
	2001											
	Quarter 1 - Trimestre 1	81,345	20,091	15,514	9,292	5,943	10,446	3,516	16,542	44,898	16,389	20,058
	Quarter 2 - Trimestre 2	84,625	21,480	16,705	10,049	6,817	10,874	2,981	15,718	48,235	17,691	18,699
	Quarter 3 - Trimestre 3	83,899	21,721	16,163	10,069	6,613	10,237	3,322	15,774	47,954	16,850	19,096
	Quarter 4 - Trimestre 4	83,256	22,005	16,671	9,735	6,345	9,580	4,318	14,602	48,410	15,925	18,920
	Annual - Annuel	83,281	21,324	16,264	9,786	6,429	10,284	3,534	15,659	47,374	16,714	19,193
	2002											
	Quarter 1 - Trimestre 1	85,815	22,411	17,088	9,416	6,874	9,537	4,439	16,051	48,915	16,411	20,490
55	Management of companies & enterprises - Gestion de sociétés et d'entreprises											
	2000											
	Quarter 1 - Trimestre 1	8,663	1,737	1,533	1,022	4,292
	Quarter 2 - Trimestre 2	8,921	1,764	1,569	1,100	4,433
	Quarter 3 - Trimestre 3	10,266	2,019	1,670	1,064	4,753
	Quarter 4 - Trimestre 4	11,121	2,122	1,864	1,335	5,321
	Annual - Annuel	9,743	1,911	1,659	1,130	4,700
	2001											
	Quarter 1 - Trimestre 1	10,804	2,015	1,730	1,061	4,805
	Quarter 2 - Trimestre 2	11,095	2,082	1,656	1,017	4,755
	Quarter 3 - Trimestre 3	11,823	2,046	1,758	1,026	4,830
	Quarter 4 - Trimestre 4	12,207	2,011	1,915	1,065	4,991
	Annual - Annuel	11,482	2,038	1,765	1,042	4,845
	2002											
	Quarter 1 - Trimestre 1	12,065	1,977	1,818	1,103	..	1,952	4,898
56	Admin. & support, waste managemt. & remediation services - Services admin., soutien, gestion des déchets, assainissem.											
	2000											
	Quarter 1 - Trimestre 1	48,938	4,675	7,336	5,052	4,471	4,446	2,846	20,113	17,063	8,916	22,959
	Quarter 2 - Trimestre 2	50,612	4,456	7,853	5,169	3,905	4,358	2,910	21,961	17,478	8,263	24,871
	Quarter 3 - Trimestre 3	51,362	4,147	8,176	5,298	3,906	4,969	2,755	22,111	17,621	8,875	24,866
	Quarter 4 - Trimestre 4	50,932	4,698	7,909	5,435	4,258	5,340	2,113	21,178	18,042	9,599	23,291
	Annual - Annuel	50,461	4,494	7,819	5,238	4,135	4,778	2,656	21,341	17,551	8,913	23,997
	2001											
	Quarter 1 - Trimestre 1	50,572	5,115	8,659	5,844	4,144	4,869	2,554	19,386	19,618	9,014	21,940
	Quarter 2 - Trimestre 2	52,211	5,388	9,506	5,939	4,569	5,372	2,638	18,800	20,832	9,941	21,438
	Quarter 3 - Trimestre 3	52,340	5,549	9,699	6,267	4,867	5,855	2,294	17,809	21,515	10,722	20,103

.. Figures unavailable - Nombres indisponibles

Table 10

Quarterly and Annual Estimates of Employment by Enterprise Size of Employment, for All Employees, for Selected Industries, Canada, Provinces and Territories.

(Continued - suite)

Tableau 10

Estimations trimestrielles et annuelles de l'emploi par taille d'entreprise selon l'emploi, pour l'ensemble des salariés pour une sélection d'industries, Canada, provinces et territoires.

NAICS	Industry	Size - Taille										
		All Sizes - Toutes les tailles	0-4	5-19	20-49	50-99	100-299	300-499	500 +	0-49	50-299	300 +
SCIAN	Industrie											
ALBERTA												
56	Admin. & support, waste managemt. & remediation services - Services admin., soutien, gestion des déchets, assainissem.											
	2001											
	Quarter 4 - Trimestre 4	51,966	5,097	9,453	5,772	4,236	6,096	2,365	18,947	20,322	10,332	21,312
	Annual - Annuel	51,772	5,287	9,329	5,956	4,454	5,548	2,463	18,736	20,572	10,002	21,198
	2002											
	Quarter 1 - Trimestre 1	51,928	5,208	8,912	5,682	4,367	6,609	2,624	18,527	19,801	10,976	21,151
61	Educational services - Services d'enseignement											
	2000											
	Quarter 1 - Trimestre 1	99,837	1,069	2,252	2,168	1,725	5,170	8,179	79,274	5,489	6,895	87,453
	Quarter 2 - Trimestre 2	99,996	958	2,313	1,973	1,261	5,080	6,193	82,219	5,243	6,341	88,412
	Quarter 3 - Trimestre 3	82,389	990	1,959	1,886	1,134	5,772	6,612	64,035	4,835	6,907	70,647
	Quarter 4 - Trimestre 4	100,981	1,141	2,076	1,964	1,626	5,150	9,039	79,985	5,181	6,776	89,024
	Annual - Annuel	95,801	1,039	2,150	1,998	1,437	5,293	7,506	76,378	5,187	6,730	83,884
	2001											
	Quarter 1 - Trimestre 1	102,933	946	1,376	1,839	1,533	4,243	7,954	85,041	4,161	5,777	92,995
	Quarter 2 - Trimestre 2	101,925	985	1,478	1,581	1,524	4,895	6,520	84,942	4,044	6,419	91,461
	Quarter 3 - Trimestre 3	85,473	884	1,307	1,570	1,254	6,521	8,239	65,699	3,761	7,775	73,937
	Quarter 4 - Trimestre 4	103,792	929	1,486	1,634	1,628	5,365	6,295	86,457	4,049	6,992	92,751
	Annual - Annuel	98,531	936	1,412	1,656	1,485	5,256	7,252	80,534	4,004	6,741	87,786
	2002											
	Quarter 1 - Trimestre 1	105,503	928	1,437	1,638	1,803	4,186	7,254	88,257	4,002	5,989	95,511
62	Health care & social assistance - Soins de santé et assistance sociale											
	2000											
	Quarter 1 - Trimestre 1	110,217	12,769	19,833	10,314	7,072	10,530	5,577	44,122	42,916	17,602	49,699
	Quarter 2 - Trimestre 2	111,845	13,034	19,756	10,039	7,908	11,210	5,246	44,652	42,829	19,118	49,898
	Quarter 3 - Trimestre 3	113,002	12,739	21,620	11,285	8,123	11,438	6,413	41,384	45,645	19,560	47,797
	Quarter 4 - Trimestre 4	115,116	13,045	19,826	10,404	7,467	10,895	5,859	47,620	43,275	18,361	53,480
	Annual - Annuel	112,545	12,897	20,259	10,511	7,642	11,018	5,774	44,445	43,666	18,660	50,218
	2001											
	Quarter 1 - Trimestre 1	111,690	10,862	17,932	8,913	6,369	8,344	5,346	53,925	37,706	14,712	59,271
	Quarter 2 - Trimestre 2	113,162	10,807	18,816	9,311	6,433	9,268	4,981	53,547	38,934	15,701	58,527
	Quarter 3 - Trimestre 3	112,919	10,423	19,172	9,328	6,358	8,889	4,854	53,896	38,922	15,247	58,750
	Quarter 4 - Trimestre 4	114,040	10,814	19,192	9,420	6,577	8,915	4,005	55,116	39,427	15,492	59,121
	Annual - Annuel	112,953	10,726	18,778	9,243	6,434	8,854	4,796	54,121	38,747	15,288	58,917
	2002											
	Quarter 1 - Trimestre 1	114,613	10,731	19,423	9,501	7,037	8,743	4,061	55,117	39,655	15,780	59,178
71	Arts, entertainment & recreation - Arts, spectacles et loisirs											
	2000											
	Quarter 1 - Trimestre 1	26,153	1,319	3,998	2,720	2,255	3,250	8,037	5,505	12,611
	Quarter 2 - Trimestre 2	29,161	1,206	4,322	3,691	3,574	4,189	9,220	7,763	12,178
	Quarter 3 - Trimestre 3	29,924	1,152	4,215	3,437	3,881	4,272	8,805	8,153	12,967
	Quarter 4 - Trimestre 4	27,608	1,324	3,962	3,624	2,350	4,136	8,910	6,486	12,212
	Annual - Annuel	28,212	1,250	4,124	3,368	3,015	3,962	8,743	6,977	12,492
	2001											
	Quarter 1 - Trimestre 1	27,668	1,261	3,858	4,070	2,407	3,586	9,188	5,993	12,487
	Quarter 2 - Trimestre 2	29,498	1,278	4,433	4,316	3,591	5,783	10,027	9,374	10,098
	Quarter 3 - Trimestre 3	30,582	1,373	4,933	3,808	4,129	6,305	10,113	10,434	10,035
	Quarter 4 - Trimestre 4	28,824	1,401	4,194	3,989	2,907	4,521	9,584	7,428	11,812
	Annual - Annuel	29,143	1,328	4,354	4,046	3,259	5,049	9,728	8,307	11,108
	2002											
	Quarter 1 - Trimestre 1	28,979	1,276	4,241	4,098	2,745	3,612	4,554	8,454	9,615	6,356	13,008
72	Accommodation & food services - Hébergement et services de restauration											
	2000											
	Quarter 1 - Trimestre 1	102,668	4,033	23,327	24,748	14,844	15,175	3,939	16,602	52,108	30,019	20,541
	Quarter 2 - Trimestre 2	109,327	4,095	24,586	26,551	16,771	15,462	4,483	17,379	55,233	32,233	21,862
	Quarter 3 - Trimestre 3	114,018	4,067	24,879	27,700	17,416	16,391	4,524	19,042	56,646	33,806	23,566
	Quarter 4 - Trimestre 4	111,315	4,305	24,008	25,829	17,020	15,708	5,172	19,272	54,142	32,729	24,445
	Annual - Annuel	109,332	4,125	24,200	26,207	16,513	15,684	4,530	18,074	54,532	32,197	22,603
	2001											
	Quarter 1 - Trimestre 1	106,460	4,956	25,926	25,792	14,995	12,475	3,626	18,689	56,674	27,470	22,316
	Quarter 2 - Trimestre 2	111,014	5,089	26,519	26,221	17,435	12,383	4,002	19,365	57,830	29,818	23,367
	Quarter 3 - Trimestre 3	113,923	5,037	26,724	27,974	18,711	13,373	3,835	18,270	59,734	32,084	22,105
	Quarter 4 - Trimestre 4	110,143	5,137	26,343	27,273	17,434	12,791	3,733	17,434	58,752	30,224	21,167

.. Figures unavailable - Nombres indisponibles

Table 10

Quarterly and Annual Estimates of Employment by Enterprise Size of Employment, for All Employees, for Selected Industries, Canada, Provinces and Territories.

(Continued - suite)

Tableau 10

Estimations trimestrielles et annuelles de l'emploi par taille d'entreprise selon l'emploi, pour l'ensemble des salariés pour une sélection d'industries, Canada, provinces et territoires.

NAICS	Industry	Size - Taille										
		All Sizes - Toutes les tailles	0-4	5-19	20-49	50-99	100-299	300-499	500 +	0-49	50-299	300 +
SCIAN	Industrie											
ALBERTA												
72	Accommodation & food services - Hébergement et services de restauration											
	2001											
	Annual - Annuel	110,385	5,055	26,378	26,815	17,144	12,755	3,799	18,439	58,247	29,899	22,238
	2002											
	Quarter 1 - Trimestre 1	106,563	5,166	25,594	26,522	16,277	12,461	3,021	17,522	57,282	28,738	20,543
81	Other services (except public administration) - Autres services, sauf les administrations publiques											
	2000											
	Quarter 1 - Trimestre 1	51,456	10,557	17,440	6,961	4,572	5,376	34,958	9,948	6,550
	Quarter 2 - Trimestre 2	52,341	10,997	17,241	6,687	4,691	5,975	34,925	10,666	6,750
	Quarter 3 - Trimestre 3	52,746	10,399	17,736	6,789	4,647	6,138	34,924	10,785	7,037
	Quarter 4 - Trimestre 4	52,284	10,245	16,840	6,839	4,302	6,278	33,923	10,580	7,781
	Annual - Annuel	52,207	10,549	17,314	6,819	4,553	5,942	34,682	10,495	7,029
	2001											
	Quarter 1 - Trimestre 1	52,837	10,626	18,071	7,257	4,048	4,961	35,953	9,009	7,875
	Quarter 2 - Trimestre 2	55,192	10,997	18,966	7,413	4,382	5,768	37,376	10,150	7,666
	Quarter 3 - Trimestre 3	56,115	11,099	19,596	6,809	4,591	6,374	37,504	10,964	7,647
	Quarter 4 - Trimestre 4	55,270	10,998	19,326	7,363	4,307	5,522	37,687	9,829	7,754
	Annual - Annuel	54,853	10,930	18,990	7,210	4,332	5,656	37,130	9,988	7,735
	2002											
	Quarter 1 - Trimestre 1	55,460	11,188	18,720	7,869	4,075	5,767	1,691	6,149	37,778	9,842	7,840
91	Public administration - Administrations publiques											
	2000											
	Quarter 1 - Trimestre 1	65,089	191	953	2,625	2,993	4,815	2,048	51,464	3,769	7,808	53,512
	Quarter 2 - Trimestre 2	66,146	211	917	2,247	3,867	5,936	1,328	51,639	3,376	9,803	52,967
	Quarter 3 - Trimestre 3	68,862	205	996	2,308	4,091	6,719	1,462	53,081	3,509	10,810	54,543
	Quarter 4 - Trimestre 4	66,106	207	889	2,273	3,424	4,457	1,094	53,763	3,368	7,880	54,858
	Annual - Annuel	66,551	203	939	2,363	3,594	5,482	1,483	52,487	3,506	9,075	53,970
	2001											
	Quarter 1 - Trimestre 1	65,568	256	1,096	1,926	1,570	2,792	1,437	56,491	3,278	4,362	57,928
	Quarter 2 - Trimestre 2	70,346	286	1,039	2,748	2,332	3,128	1,857	58,956	4,073	5,460	60,813
	Quarter 3 - Trimestre 3	68,333	295	1,095	2,978	2,627	3,503	1,384	56,451	4,368	6,130	57,834
	Quarter 4 - Trimestre 4	66,233	279	1,133	2,367	2,205	3,124	956	56,169	3,779	5,330	57,125
	Annual - Annuel	67,620	279	1,091	2,505	2,184	3,137	1,408	57,017	3,874	5,320	58,425
	2002											
	Quarter 1 - Trimestre 1	65,812	268	1,264	2,307	2,120	2,782	3,839	4,901	57,072
11-91N	Industrial aggregate (excluding unclassified) - Ensemble des industries sauf les entreprises non classifiées											
	2000											
	Quarter 1 - Trimestre 1	1,250,540	108,050	198,061	137,822	97,444	131,931	58,074	519,158	443,933	229,375	577,232
	Quarter 2 - Trimestre 2	1,294,313	113,116	203,965	142,321	103,674	136,062	60,670	534,504	459,402	239,736	595,175
	Quarter 3 - Trimestre 3	1,311,652	107,546	210,850	149,150	106,872	144,014	63,745	529,474	467,547	250,887	593,219
	Quarter 4 - Trimestre 4	1,330,141	112,946	203,376	146,196	104,613	143,427	66,253	553,329	462,518	248,040	619,583
	Annual - Annuel	1,296,662	110,415	204,063	143,872	103,151	138,859	62,186	534,116	458,350	242,009	596,302
	2001											
	Quarter 1 - Trimestre 1	1,323,120	115,316	201,496	144,368	96,976	135,248	64,801	564,915	461,180	232,224	629,716
	Quarter 2 - Trimestre 2	1,373,456	117,072	215,143	151,787	107,903	142,439	63,482	575,630	484,002	250,342	639,112
	Quarter 3 - Trimestre 3	1,371,455	117,381	218,455	155,246	112,660	147,323	64,655	555,736	491,082	259,983	620,391
	Quarter 4 - Trimestre 4	1,377,759	119,304	214,058	152,251	106,328	142,662	60,077	583,079	485,613	248,990	643,157
	Annual - Annuel	1,361,448	117,268	212,288	150,913	105,967	141,918	63,254	569,840	480,469	247,884	633,094
	2002											
	Quarter 1 - Trimestre 1	1,368,437	118,977	209,728	150,553	105,862	139,122	60,030	584,164	479,259	244,984	644,194
BRITISH COLUMBIA - COLOMBIE-BRITANNIQUE												
11	Forestry, logging & support - Foresterie, exploitation et soutien											
	2000											
	Quarter 1 - Trimestre 1	26,371	3,443	6,130	2,596	1,281	1,193	12,169	2,474	11,728
	Quarter 2 - Trimestre 2	34,365	4,305	5,950	3,188	1,615	3,002	13,443	4,616	16,306
	Quarter 3 - Trimestre 3	44,339	5,297	8,993	5,001	2,771	3,953	19,292	6,724	18,323
	Quarter 4 - Trimestre 4	34,717	4,143	7,910	3,962	2,175	1,770	16,015	3,944	14,757
	Annual - Annuel	34,948	4,297	7,246	3,687	1,960	2,479	15,230	4,440	15,279
	2001											
	Quarter 1 - Trimestre 1	27,528	3,801	7,402	3,636	1,890	2,279	14,839	4,169	8,520
	Quarter 2 - Trimestre 2	33,178	3,455	6,275	4,438	3,035	3,999	14,168	7,034	11,975

.. Figures unavailable - Nombres indisponibles

Table 10

Quarterly and Annual Estimates of Employment by Enterprise Size of Employment, for All Employees, for Selected Industries, Canada, Provinces and Territories.

(Continued - suite)

Tableau 10

Estimations trimestrielles et annuelles de l'emploi par taille d'entreprise selon l'emploi, pour l'ensemble des salariés pour une sélection d'industries, Canada, provinces et territoires.

NAICS	Industry	Size - Taille										
		All Sizes - Toutes les tailles	0-4	5-19	20-49	50-99	100-299	300-499	500 +	0-49	50-299	300 +
SCIAN	Industrie											
BRITISH COLUMBIA - COLOMBIE-BRITANNIQUE												
11	Forestry, logging & support - Foresterie, exploitation et soutien											
	2001											
	Quarter 3 - Trimestre 3	39,567	3,601	7,804	5,547	2,916	3,276	16,952	6,192	16,423
	Quarter 4 - Trimestre 4	29,234	3,674	7,467	4,175	1,760	1,787	15,316	3,548	10,371
	Annual - Annuel	32,377	3,633	7,237	4,449	2,401	2,835	15,319	5,236	11,822
	2002											
	Quarter 1 - Trimestre 1	21,628	3,716	5,838	2,550	946	1,276	12,104	2,222	7,302
21	Mining & oil & gas extraction - Extraction minière et extraction de pétrole et de gaz											
	2000											
	Quarter 1 - Trimestre 1	11,056	746	1,016	818
	Quarter 2 - Trimestre 2	10,754	622	1,023	933
	Quarter 3 - Trimestre 3	10,433	599	1,102	1,076
	Quarter 4 - Trimestre 4	10,230	608	998	1,074
	Annual - Annuel	10,618	643	1,035	975
	2001											
	Quarter 1 - Trimestre 1	10,067	647	1,002	764
	Quarter 2 - Trimestre 2	10,452	665	1,065	1,172
	Quarter 3 - Trimestre 3	11,074	732	1,109	1,172
	Quarter 4 - Trimestre 4	10,593	669	1,111	666
	Annual - Annuel	10,546	678	1,072	944
	2002											
	Quarter 1 - Trimestre 1	10,044	628	2,386	1,204	6,453
22	Utilities - Services publics											
	2000											
	Quarter 1 - Trimestre 1	9,113	74	88	309
	Quarter 2 - Trimestre 2	9,303	89	110	317
	Quarter 3 - Trimestre 3	9,522	90	112	328
	Quarter 4 - Trimestre 4	9,487	82	121	330
	Annual - Annuel	9,356	84	108	321
	2001											
	Quarter 1 - Trimestre 1	9,094	70	156	570
	Quarter 2 - Trimestre 2	9,068	64	238	500
	Quarter 3 - Trimestre 3	9,278	88	231	416
	Quarter 4 - Trimestre 4	9,320	84	211	363
	Annual - Annuel	9,190	76	209	462
	2002											
	Quarter 1 - Trimestre 1	9,410	68	418	397	8,595
23	Construction - Construction											
	2000											
	Quarter 1 - Trimestre 1	66,001	15,595	20,235	11,114	5,588	4,935	46,944	10,523	8,534
	Quarter 2 - Trimestre 2	75,870	19,386	21,845	12,362	6,682	5,380	53,593	12,062	10,215
	Quarter 3 - Trimestre 3	79,853	16,859	25,103	13,972	7,764	6,706	55,933	14,470	9,450
	Quarter 4 - Trimestre 4	75,502	18,551	21,368	12,138	6,820	6,395	52,058	13,214	10,230
	Annual - Annuel	74,306	17,598	22,138	12,396	6,713	5,854	52,132	12,567	9,607
	2001											
	Quarter 1 - Trimestre 1	67,818	17,063	19,134	10,876	6,131	5,420	47,073	11,551	9,194
	Quarter 2 - Trimestre 2	73,307	15,923	23,669	12,426	7,768	4,752	52,019	12,520	8,768
	Quarter 3 - Trimestre 3	78,781	16,709	25,142	13,440	8,930	6,217	55,292	15,146	8,343
	Quarter 4 - Trimestre 4	75,057	18,199	22,878	12,512	7,832	5,697	53,590	13,529	7,938
	Annual - Annuel	73,741	16,974	22,706	12,314	7,665	5,521	51,993	13,187	8,561
	2002											
	Quarter 1 - Trimestre 1	71,085	16,629	20,839	11,782	6,917	6,037	2,491	6,389	49,250	12,954	8,880
31-33	Manufacturing - Fabrication											
	2000											
	Quarter 1 - Trimestre 1	178,915	7,707	24,474	25,304	20,145	28,196	11,104	61,986	57,485	48,341	73,090
	Quarter 2 - Trimestre 2	188,930	7,529	25,112	26,258	20,994	28,787	12,061	68,190	58,899	49,780	80,251
	Quarter 3 - Trimestre 3	189,149	7,624	25,071	26,332	21,564	29,292	13,157	66,108	59,027	50,856	79,266
	Quarter 4 - Trimestre 4	185,427	7,236	24,390	26,253	21,664	27,639	12,398	65,847	57,880	49,303	78,244
	Annual - Annuel	185,605	7,524	24,762	26,037	21,092	28,478	12,180	65,533	58,323	49,570	77,713
	2001											
	Quarter 1 - Trimestre 1	176,659	7,232	22,450	24,632	19,724	26,063	12,547	64,010	54,314	45,788	76,557
	Quarter 2 - Trimestre 2	177,918	7,445	22,655	25,184	20,650	26,402	13,290	62,291	55,284	47,052	75,582
	Quarter 3 - Trimestre 3	176,422	7,263	23,189	25,398	20,823	26,411	12,021	61,316	55,850	47,234	73,337
	Quarter 4 - Trimestre 4	168,928	7,232	22,642	24,776	19,890	27,357	9,643	57,388	54,651	47,246	67,031

.. Figures unavailable - Nombres indisponibles

Table 10

Quarterly and Annual Estimates of Employment by Enterprise Size of Employment, for All Employees, for Selected Industries, Canada, Provinces and Territories.

(Continued - suite)

Tableau 10

Estimations trimestrielles et annuelles de l'emploi par taille d'entreprise selon l'emploi, pour l'ensemble des salariés pour une sélection d'industries, Canada, provinces et territoires.

NAICS	Industry	Size - Taille										
		All Sizes - Toutes les tailles	0-4	5-19	20-49	50-99	100-299	300-499	500 +	0-49	50-299	300 +
SCIAN	Industrie											
BRITISH COLUMBIA - COLOMBIE-BRITANNIQUE												
31-33 Manufacturing - Fabrication												
	2001											
	Annual - Annuel	174,981	7,293	22,734	24,997	20,272	26,558	11,875	61,251	55,025	46,830	73,127
	2002											
	Quarter 1 - Trimestre 1	165,673	7,039	21,919	24,930	19,077	25,758	10,387	56,563	53,887	44,835	66,951
41 Wholesale Trade - Commerce de gros												
	2000											
	Quarter 1 - Trimestre 1	81,760	8,366	19,908	13,989	8,328	11,782	3,239	16,149	42,262	20,110	19,389
	Quarter 2 - Trimestre 2	85,031	8,990	20,228	14,936	9,041	11,709	4,072	16,054	44,154	20,750	20,127
	Quarter 3 - Trimestre 3	86,348	8,598	20,643	15,184	9,086	11,777	4,404	16,655	44,425	20,864	21,060
	Quarter 4 - Trimestre 4	86,335	8,871	20,666	14,594	9,614	11,591	4,495	16,503	44,131	21,206	20,998
	Annual - Annuel	84,869	8,706	20,361	14,676	9,017	11,715	4,053	16,340	43,743	20,732	20,393
	2001											
	Quarter 1 - Trimestre 1	82,325	9,182	19,150	13,649	8,731	11,590	3,983	16,040	41,981	20,321	20,023
	Quarter 2 - Trimestre 2	83,039	9,292	19,035	13,953	9,447	10,949	4,077	16,286	42,280	20,396	20,363
	Quarter 3 - Trimestre 3	84,421	8,933	19,370	14,017	9,619	11,371	4,529	16,582	42,320	20,991	21,111
	Quarter 4 - Trimestre 4	82,748	9,059	19,013	13,622	8,968	11,603	4,425	16,058	41,694	20,571	20,483
	Annual - Annuel	83,133	9,117	19,142	13,810	9,191	11,378	4,254	16,241	42,069	20,570	20,495
	2002											
	Quarter 1 - Trimestre 1	81,386	9,165	18,537	13,932	8,587	11,550	3,904	15,711	41,634	20,137	19,615
44-45 Retail trade - Commerce de détail												
	2000											
	Quarter 1 - Trimestre 1	178,327	16,896	39,112	21,850	13,434	10,102	5,105	71,828	77,858	23,536	76,932
	Quarter 2 - Trimestre 2	185,384	16,652	39,271	22,274	14,036	10,071	5,624	77,455	78,198	24,107	83,079
	Quarter 3 - Trimestre 3	188,643	15,617	39,761	22,548	15,115	10,069	5,344	80,190	77,925	25,183	85,534
	Quarter 4 - Trimestre 4	193,488	14,339	38,684	22,385	15,399	10,657	4,534	87,490	75,408	26,056	92,024
	Annual - Annuel	186,460	15,876	39,207	22,264	14,496	10,225	5,152	79,241	77,347	24,721	84,393
	2001											
	Quarter 1 - Trimestre 1	192,313	16,522	39,316	22,706	15,365	9,210	4,750	84,443	78,544	24,576	89,193
	Quarter 2 - Trimestre 2	197,850	16,735	40,220	24,123	16,306	9,693	4,359	86,414	81,078	25,999	90,773
	Quarter 3 - Trimestre 3	200,048	16,400	41,302	24,464	16,770	9,684	4,774	86,654	82,166	26,454	91,427
	Quarter 4 - Trimestre 4	202,977	16,601	38,865	23,711	15,164	10,121	4,059	94,457	79,177	25,284	98,516
	Annual - Annuel	198,297	16,565	39,926	23,751	15,901	9,677	4,486	87,992	80,241	25,578	92,477
	2002											
	Quarter 1 - Trimestre 1	200,956	16,267	38,750	24,325	16,105	9,737	3,613	92,160	79,342	25,842	95,773
48-49 Transportation & warehousing - Transport et entreposage												
	2000											
	Quarter 1 - Trimestre 1	82,239	6,603	10,177	6,511	4,588	7,998	2,613	43,748	23,291	12,586	46,362
	Quarter 2 - Trimestre 2	82,796	7,017	9,596	6,690	4,461	8,648	2,403	43,980	23,303	13,110	46,383
	Quarter 3 - Trimestre 3	83,710	6,471	10,780	7,326	4,996	8,258	2,922	42,957	24,577	13,254	45,879
	Quarter 4 - Trimestre 4	84,142	6,772	11,063	7,485	5,907	8,101	3,311	41,503	25,320	14,008	44,814
	Annual - Annuel	83,222	6,716	10,404	7,003	4,988	8,251	2,812	43,047	24,123	13,239	45,859
	2001											
	Quarter 1 - Trimestre 1	83,014	6,908	10,754	6,867	5,044	9,993	2,403	41,045	24,529	15,037	43,448
	Quarter 2 - Trimestre 2	80,761	6,249	10,388	6,924	4,950	8,730	3,408	40,112	23,560	13,680	43,520
	Quarter 3 - Trimestre 3	83,075	6,735	11,001	7,717	5,318	9,281	3,045	39,976	25,454	14,599	43,021
	Quarter 4 - Trimestre 4	82,764	7,084	10,374	7,484	5,437	9,658	3,377	39,350	24,942	15,095	42,727
	Annual - Annuel	82,403	6,744	10,629	7,248	5,187	9,416	3,058	40,121	24,621	14,603	43,179
	2002											
	Quarter 1 - Trimestre 1	80,132	6,528	10,728	7,157	4,978	9,475	2,432	38,835	24,413	14,453	41,266
51 Information & cultural industries - Industrie de l'information et industrie culturelle												
	2000											
	Quarter 1 - Trimestre 1	37,164	1,515	3,136	1,837	1,933	4,184	2,037	22,521	6,489	6,117	24,558
	Quarter 2 - Trimestre 2	38,326	1,530	3,179	2,268	2,186	4,493	1,837	22,833	6,976	6,679	24,670
	Quarter 3 - Trimestre 3	40,171	1,595	3,192	2,195	2,451	4,579	1,916	24,244	6,982	7,030	26,160
	Quarter 4 - Trimestre 4	39,560	1,592	3,105	2,148	2,146	3,908	2,449	24,211	6,845	6,054	26,661
	Annual - Annuel	38,805	1,558	3,153	2,112	2,179	4,291	2,060	23,452	6,823	6,470	25,512
	2001											
	Quarter 1 - Trimestre 1	39,872	1,678	3,146	2,299	2,400	4,468	2,064	23,816	7,123	6,868	25,880
	Quarter 2 - Trimestre 2	40,895	1,792	3,376	2,599	2,264	4,734	2,342	23,787	7,768	6,998	26,130
	Quarter 3 - Trimestre 3	41,492	1,720	3,307	2,851	1,952	4,134	2,329	25,200	7,877	6,086	27,529
	Quarter 4 - Trimestre 4	40,883	1,573	3,093	2,278	1,866	4,698	2,663	24,711	6,944	6,564	27,375
	Annual - Annuel	40,785	1,691	3,231	2,507	2,120	4,509	2,350	24,379	7,428	6,629	26,728
	2002											
	Quarter 1 - Trimestre 1	40,866	1,659	3,173	2,516	1,895	4,749	2,616	24,259	7,348	6,643	26,875

Table 10

Quarterly and Annual Estimates of Employment by Enterprise Size of Employment, for All Employees, for Selected Industries, Canada, Provinces and Territories.

(Continued - suite)

Tableau 10

Estimations trimestrielles et annuelles de l'emploi par taille d'entreprise selon l'emploi, pour l'ensemble des salariés pour une sélection d'industries, Canada, provinces et territoires.

NAICS	Industry	Size - Taille										
		All Sizes - Toutes les tailles	0-4	5-19	20-49	50-99	100-299	300-499	500 +	0-49	50-299	300 +
SCIAN	Industrie											
BRITISH COLUMBIA - COLOMBIE-BRITANNIQUE												
52	Finance & insurance - Finance et assurances											
	2000											
	Quarter 1 - Trimestre 1	66,683	4,200	4,698	3,242	2,642	5,923	2,194	43,785	12,139	8,564	45,979
	Quarter 2 - Trimestre 2	68,998	4,186	4,989	3,450	2,984	6,165	2,316	44,909	12,624	9,149	47,225
	Quarter 3 - Trimestre 3	70,759	3,974	5,028	3,399	2,984	6,711	2,289	46,374	12,401	9,694	48,663
	Quarter 4 - Trimestre 4	73,076	4,048	5,075	3,601	2,984	7,245	2,851	47,273	12,724	10,228	50,124
	Annual - Annuel	69,879	4,102	4,948	3,423	2,898	6,511	2,413	45,585	12,472	9,409	47,998
	2001											
	Quarter 1 - Trimestre 1	71,629	4,487	5,218	3,677	3,466	6,431	2,476	45,873	13,382	9,898	48,349
	Quarter 2 - Trimestre 2	68,872	3,876	5,341	3,516	3,281	6,657	2,330	43,872	12,733	9,937	46,201
	Quarter 3 - Trimestre 3	68,854	3,992	4,975	3,386	3,060	6,755	2,036	44,650	12,353	9,815	46,686
	Quarter 4 - Trimestre 4	68,617	3,768	5,152	3,476	3,153	6,418	1,865	44,783	12,397	9,571	46,648
	Annual - Annuel	69,493	4,031	5,172	3,514	3,240	6,565	2,177	44,794	12,717	9,805	46,971
	2002											
	Quarter 1 - Trimestre 1	67,900	3,738	4,960	3,489	3,119	6,334	1,991	44,268	12,188	9,453	46,259
53	Real estate & rental & leasing - Services immobiliers et services de location et de location à bail											
	2000											
	Quarter 1 - Trimestre 1	31,454	7,375	7,863	3,948	2,905	2,505	19,187	5,410	6,857
	Quarter 2 - Trimestre 2	31,813	7,787	7,822	4,015	2,772	2,795	19,625	5,567	6,621
	Quarter 3 - Trimestre 3	31,833	6,796	8,502	4,105	2,821	3,428	19,403	6,249	6,181
	Quarter 4 - Trimestre 4	31,633	7,794	7,590	4,158	2,615	3,292	19,543	5,907	6,183
	Annual - Annuel	31,683	7,438	7,945	4,057	2,778	3,005	19,440	5,783	6,460
	2001											
	Quarter 1 - Trimestre 1	30,380	6,837	8,063	3,813	2,275	3,231	18,713	5,506	6,161
	Quarter 2 - Trimestre 2	30,765	7,033	7,741	3,983	2,375	3,241	18,758	5,616	6,391
	Quarter 3 - Trimestre 3	31,547	6,672	8,283	4,111	2,757	3,081	19,067	5,838	6,643
	Quarter 4 - Trimestre 4	31,132	7,059	7,923	3,869	2,588	3,028	18,851	5,616	6,665
	Annual - Annuel	30,956	6,900	8,003	3,944	2,499	3,145	18,847	5,644	6,465
	2002											
	Quarter 1 - Trimestre 1	32,187	6,814	7,687	4,071	2,728	3,472	18,572	6,200	7,415
54	Professional, scientific & technical services - Services professionnels, scientifiques et techniques											
	2000											
	Quarter 1 - Trimestre 1	77,505	17,549	19,377	9,486	6,278	5,967	2,790	16,058	46,411	12,245	18,848
	Quarter 2 - Trimestre 2	81,560	18,093	19,942	9,716	6,583	7,199	2,281	17,747	47,750	13,782	20,028
	Quarter 3 - Trimestre 3	83,269	17,956	19,952	10,382	6,605	7,554	2,825	17,995	48,291	14,159	20,820
	Quarter 4 - Trimestre 4	85,734	18,110	20,027	10,773	6,637	7,997	3,084	19,107	48,910	14,634	22,190
	Annual - Annuel	82,017	17,927	19,824	10,089	6,526	7,179	2,745	17,727	47,840	13,705	20,472
	2001											
	Quarter 1 - Trimestre 1	84,284	19,157	19,632	10,696	6,229	7,842	2,548	18,180	49,485	14,071	20,728
	Quarter 2 - Trimestre 2	86,167	19,623	20,131	10,673	6,051	8,309	2,351	19,029	50,427	14,360	21,379
	Quarter 3 - Trimestre 3	84,451	19,709	19,523	10,619	6,054	8,358	1,986	18,202	49,851	14,412	20,188
	Quarter 4 - Trimestre 4	84,213	19,931	19,110	9,681	6,449	8,823	1,848	18,372	48,722	15,273	20,219
	Annual - Annuel	84,779	19,605	19,599	10,417	6,196	8,333	2,183	18,445	49,621	14,529	20,629
	2002											
	Quarter 1 - Trimestre 1	82,595	19,569	20,041	9,817	5,571	8,550	2,064	16,983	49,427	14,121	19,048
55	Management of companies & enterprises - Gestion de sociétés et d'entreprises											
	2000											
	Quarter 1 - Trimestre 1	11,030	2,697	2,852	1,853	..	1,404	7,402
	Quarter 2 - Trimestre 2	11,837	2,982	3,025	1,991	..	1,243	7,998
	Quarter 3 - Trimestre 3	11,689	2,881	2,860	1,829	..	1,423	7,571
	Quarter 4 - Trimestre 4	12,043	2,755	2,938	2,130	..	1,377	7,823
	Annual - Annuel	11,650	2,829	2,919	1,951	..	1,362	7,698
	2001											
	Quarter 1 - Trimestre 1	12,227	2,787	2,787	2,012	..	1,899	7,586
	Quarter 2 - Trimestre 2	12,840	2,786	2,838	2,207	..	2,121	7,831
	Quarter 3 - Trimestre 3	12,680	2,828	2,583	2,364	..	1,885	7,775
	Quarter 4 - Trimestre 4	12,834	2,945	2,857	2,256	..	1,904	8,058
	Annual - Annuel	12,645	2,837	2,766	2,210	..	1,952	7,813
	2002											
	Quarter 1 - Trimestre 1	12,896	2,842	2,697	2,115	1,135	1,971	7,655	3,107	2,135

.. Figures unavailable - Nombres indisponibles

Table 10

Quarterly and Annual Estimates of Employment by Enterprise Size of Employment, for All Employees, for Selected Industries, Canada, Provinces and Territories.

(Continued - suite)

Tableau 10

Estimations trimestrielles et annuelles de l'emploi par taille d'entreprise selon l'emploi, pour l'ensemble des salariés pour une sélection d'industries, Canada, provinces et territoires.

NAICS	Industry	Size - Taille										
		All Sizes - Toutes les tailles	0-4	5-19	20-49	50-99	100-299	300-499	500 +	0-49	50-299	300 +
SCIAN	Industrie											
BRITISH COLUMBIA - COLOMBIE-BRITANNIQUE												
56	Admin. & support, waste managemt. & remediation services - Services admin., soutien, gestion des déchets, assainissem.											
	2000											
	Quarter 1 - Trimestre 1	51,650	7,464	10,769	6,908	5,041	6,430	3,425	11,612	25,141	11,471	15,037
	Quarter 2 - Trimestre 2	55,049	7,802	11,842	7,158	5,278	6,837	3,739	12,393	26,802	12,114	16,133
	Quarter 3 - Trimestre 3	56,916	7,466	12,741	7,783	5,135	7,712	4,082	11,997	27,990	12,847	16,080
	Quarter 4 - Trimestre 4	55,284	7,880	11,915	7,489	5,123	6,814	4,476	11,588	27,284	11,937	16,064
	Annual - Annuel	54,725	7,653	11,817	7,335	5,144	6,948	3,931	11,898	26,804	12,092	15,828
	2001											
	Quarter 1 - Trimestre 1	55,997	7,290	11,101	7,522	4,774	6,867	3,528	14,915	25,913	11,642	18,443
	Quarter 2 - Trimestre 2	58,673	8,003	12,227	7,865	5,647	6,886	3,687	14,358	28,095	12,533	18,045
	Quarter 3 - Trimestre 3	59,852	8,159	12,375	7,673	5,530	7,224	3,110	15,782	28,206	12,754	18,891
	Quarter 4 - Trimestre 4	58,050	8,078	11,549	7,035	5,074	6,997	3,673	15,644	26,662	12,071	19,317
	Annual - Annuel	58,143	7,882	11,813	7,524	5,257	6,994	3,499	15,174	27,219	12,250	18,674
	2002											
	Quarter 1 - Trimestre 1	58,140	7,526	11,547	7,537	4,697	7,783	3,050	15,998	26,611	12,480	19,049
61	Educational services - Services d'enseignement											
	2000											
	Quarter 1 - Trimestre 1	135,754	1,473	3,857	4,774	2,816	5,188	7,970	109,676	10,104	8,004	117,646
	Quarter 2 - Trimestre 2	133,409	1,306	3,861	4,521	2,834	5,164	6,784	108,938	9,688	7,998	115,723
	Quarter 3 - Trimestre 3	105,920	1,641	3,907	4,176	3,677	7,951	7,520	77,049	9,724	11,628	84,568
	Quarter 4 - Trimestre 4	135,731	1,502	3,631	4,390	3,146	5,273	6,269	111,520	9,523	8,420	117,789
	Annual - Annuel	127,704	1,481	3,814	4,465	3,118	5,894	7,136	101,796	9,760	9,012	108,931
	2001											
	Quarter 1 - Trimestre 1	142,150	1,471	3,867	4,788	3,258	6,303	5,150	117,314	10,126	9,561	122,463
	Quarter 2 - Trimestre 2	137,948	1,580	3,820	4,423	3,429	6,107	6,076	112,513	9,823	9,536	118,589
	Quarter 3 - Trimestre 3	111,243	1,435	3,666	3,549	3,432	7,983	6,574	84,603	8,650	11,415	91,177
	Quarter 4 - Trimestre 4	139,776	1,502	4,052	4,328	3,333	5,481	6,350	114,729	9,882	8,814	121,079
	Annual - Annuel	132,779	1,497	3,851	4,272	3,363	6,469	6,038	107,290	9,620	9,832	113,327
	2002											
	Quarter 1 - Trimestre 1	144,616	1,515	4,056	4,562	3,626	5,450	6,147	119,260	10,133	9,076	125,407
62	Health care & social assistance - Soins de santé et assistance sociale											
	2000											
	Quarter 1 - Trimestre 1	171,535	17,719	21,299	11,869	10,814	17,561	7,982	84,291	50,887	28,375	92,273
	Quarter 2 - Trimestre 2	173,900	17,916	21,521	11,178	10,695	18,059	8,239	86,293	50,615	28,753	94,532
	Quarter 3 - Trimestre 3	176,218	16,834	23,472	11,337	11,165	19,218	8,323	85,870	51,642	30,383	94,193
	Quarter 4 - Trimestre 4	176,193	17,879	22,596	11,418	11,168	20,163	7,249	85,720	51,893	31,331	92,969
	Annual - Annuel	174,462	17,587	22,222	11,450	10,961	18,750	7,948	85,544	51,259	29,711	93,492
	2001											
	Quarter 1 - Trimestre 1	176,353	17,093	22,583	11,673	12,583	22,558	6,665	83,198	51,350	35,140	89,863
	Quarter 2 - Trimestre 2	177,976	17,059	23,371	11,427	12,872	21,845	7,589	83,812	51,857	34,717	91,402
	Quarter 3 - Trimestre 3	178,505	16,331	22,700	11,826	12,966	21,679	8,691	84,313	50,857	34,645	93,004
	Quarter 4 - Trimestre 4	179,541	16,572	23,436	11,841	13,776	22,651	7,058	84,207	51,849	36,428	91,265
	Annual - Annuel	178,094	16,764	23,022	11,692	13,049	22,183	7,501	83,882	51,478	35,232	91,383
	2002											
	Quarter 1 - Trimestre 1	179,921	16,563	23,537	12,052	13,810	21,468	6,318	86,173	52,152	35,278	92,491
71	Arts, entertainment & recreation - Arts, spectacles et loisirs											
	2000											
	Quarter 1 - Trimestre 1	25,862	1,642	3,706	3,331	2,324	3,955	8,679	6,279	10,904
	Quarter 2 - Trimestre 2	26,674	1,568	4,184	4,069	3,292	3,655	9,820	6,947	9,907
	Quarter 3 - Trimestre 3	26,837	1,643	4,467	3,811	3,722	4,107	9,921	7,829	9,086
	Quarter 4 - Trimestre 4	26,452	2,039	4,401	3,561	2,915	4,392	10,001	7,307	9,144
	Annual - Annuel	26,456	1,723	4,189	3,693	3,063	4,027	9,605	7,091	9,760
	2001											
	Quarter 1 - Trimestre 1	26,499	2,533	4,440	3,815	2,493	4,867	10,788	7,360	8,351
	Quarter 2 - Trimestre 2	27,336	2,535	5,213	4,907	3,466	4,529	12,655	7,996	6,685
	Quarter 3 - Trimestre 3	28,322	2,639	5,748	4,599	4,655	3,513	12,985	8,168	7,169
	Quarter 4 - Trimestre 4	27,410	2,663	4,930	4,639	3,375	4,846	12,232	8,221	6,956
	Annual - Annuel	27,392	2,593	5,083	4,490	3,497	4,439	12,165	7,936	7,290
	2002											
	Quarter 1 - Trimestre 1	27,296	2,635	4,475	4,381	2,426	3,644	11,491	6,070	9,734
72	Accomodation & food services - Hébergement et services de restauration											
	2000											
	Quarter 1 - Trimestre 1	135,986	7,011	37,279	34,645	19,431	12,140	5,324	20,157	78,935	31,570	25,480

.. Figures unavailable - Nombres indisponibles

Table 10

Quarterly and Annual Estimates of Employment by Enterprise Size of Employment, for All Employees, for Selected Industries, Canada, Provinces and Territories.

(Continued - suite)

Tableau 10

Estimations trimestrielles et annuelles de l'emploi par taille d'entreprise selon l'emploi, pour l'ensemble des salariés pour une sélection d'industries, Canada, provinces et territoires.

NAICS	Industry	Size - Taille										
		All Sizes - Toutes les tailles	0-4	5-19	20-49	50-99	100-299	300-499	500 +	0-49	50-299	300 +
SCIAN	Industrie											
BRITISH COLUMBIA - COLOMBIE-BRITANNIQUE												
72	Accommodation & food services - Hébergement et services de restauration											
	2000											
	Quarter 2 - Trimestre 2	146,196	7,135	39,931	38,741	20,429	13,155	5,981	20,825	85,806	33,584	26,806
	Quarter 3 - Trimestre 3	151,981	6,907	40,337	39,486	20,331	16,421	4,940	23,559	86,730	36,753	28,498
	Quarter 4 - Trimestre 4	145,200	7,903	37,713	35,789	19,532	16,020	4,690	23,554	81,405	35,551	28,244
	Annual - Annuel	144,841	7,239	38,815	37,165	19,931	14,434	5,234	22,024	83,219	34,365	27,257
	2001											
	Quarter 1 - Trimestre 1	141,305	7,097	37,611	36,044	19,952	14,683	4,892	21,026	80,753	34,635	25,918
	Quarter 2 - Trimestre 2	149,866	7,267	38,703	38,684	21,699	15,582	4,989	22,942	84,655	37,281	27,931
	Quarter 3 - Trimestre 3	153,803	7,400	39,667	40,783	22,512	17,239	4,984	21,220	87,849	39,751	26,203
	Quarter 4 - Trimestre 4	143,903	7,567	37,489	37,586	20,585	15,316	5,169	20,190	82,642	35,902	25,359
	Annual - Annuel	147,220	7,333	38,367	38,274	21,187	15,705	5,008	21,345	83,975	36,892	26,353
	2002											
	Quarter 1 - Trimestre 1	139,112	7,245	36,485	35,177	21,167	13,758	4,521	20,760	78,907	34,925	25,280
81	Other services (except public administration) - Autres services, sauf les administrations publiques											
	2000											
	Quarter 1 - Trimestre 1	59,388	13,008	19,848	6,123	4,762	5,892	2,891	6,865	38,978	10,653	9,756
	Quarter 2 - Trimestre 2	62,008	13,979	20,216	5,957	4,432	6,355	3,737	7,331	40,153	10,787	11,068
	Quarter 3 - Trimestre 3	63,634	13,742	22,003	6,533	4,468	7,231	2,286	7,371	42,278	11,699	9,657
	Quarter 4 - Trimestre 4	63,307	13,784	21,262	6,261	4,611	7,848	3,083	6,458	41,307	12,459	9,541
	Annual - Annuel	62,084	13,628	20,832	6,218	4,568	6,831	2,999	7,006	40,679	11,399	10,006
	2001											
	Quarter 1 - Trimestre 1	64,132	12,993	19,783	6,825	4,774	7,458	3,641	8,658	39,601	12,232	12,299
	Quarter 2 - Trimestre 2	66,226	13,583	20,391	7,019	5,000	7,551	4,363	8,319	40,993	12,551	12,682
	Quarter 3 - Trimestre 3	68,420	13,132	21,582	7,153	5,417	7,549	5,566	8,021	41,867	12,966	13,587
	Quarter 4 - Trimestre 4	67,647	13,011	20,741	7,318	5,020	7,394	4,187	9,978	41,069	12,413	14,165
	Annual - Annuel	66,606	13,180	20,624	7,079	5,053	7,488	4,439	8,744	40,883	12,540	13,183
	2002											
	Quarter 1 - Trimestre 1	67,319	12,856	20,319	7,669	5,183	7,058	3,451	10,784	40,844	12,241	14,235
91	Public administration - Administrations publiques											
	2000											
	Quarter 1 - Trimestre 1	73,161	143	1,322	3,093	3,751	6,954	3,758	54,141	4,558	10,705	57,898
	Quarter 2 - Trimestre 2	74,358	184	1,294	3,015	4,243	6,455	4,374	54,793	4,492	10,698	59,167
	Quarter 3 - Trimestre 3	74,921	147	1,225	3,295	4,390	6,502	4,872	54,488	4,668	10,892	59,361
	Quarter 4 - Trimestre 4	73,869	154	1,386	2,714	3,792	5,803	4,715	55,305	4,254	9,595	60,020
	Annual - Annuel	74,077	157	1,307	3,029	4,044	6,429	4,430	54,682	4,493	10,473	59,111
	2001											
	Quarter 1 - Trimestre 1	73,667	221	1,458	2,763	3,353	5,160	4,410	56,302	4,442	8,513	60,712
	Quarter 2 - Trimestre 2	78,275	215	1,446	2,995	3,551	5,119	5,068	59,881	4,656	8,670	64,949
	Quarter 3 - Trimestre 3	74,690	220	1,529	3,233	3,537	5,031	4,639	56,502	4,982	8,568	61,140
	Quarter 4 - Trimestre 4	72,716	258	1,412	2,827	3,153	5,374	4,462	55,231	4,496	8,527	59,693
	Annual - Annuel	74,837	229	1,461	2,954	3,399	5,171	4,644	56,979	4,644	8,570	61,624
	2002											
	Quarter 1 - Trimestre 1	72,002	232	1,522	2,894	3,192	5,113	4,794	54,254	4,648	8,306	59,048
11-91N	Industrial aggregate (excluding unclassified) - Ensemble des industries sauf les entreprises non classifiées											
	2000											
	Quarter 1 - Trimestre 1	1,510,954	141,225	257,144	173,448	117,635	143,434	68,887	609,180	571,817	261,069	678,068
	Quarter 2 - Trimestre 2	1,576,560	149,058	264,942	182,698	124,209	150,423	71,042	634,189	596,697	274,632	705,231
	Quarter 3 - Trimestre 3	1,586,144	142,735	279,252	189,633	130,687	164,295	70,872	608,670	611,620	294,983	679,542
	Quarter 4 - Trimestre 4	1,597,409	146,042	266,839	182,157	127,765	157,689	69,581	647,335	595,038	285,455	716,916
	Annual - Annuel	1,567,767	144,765	267,044	181,984	125,074	153,960	70,096	624,844	593,793	279,034	694,939
	2001											
	Quarter 1 - Trimestre 1	1,567,312	145,070	259,054	179,142	124,250	157,659	64,646	637,492	583,265	281,909	702,138
	Quarter 2 - Trimestre 2	1,601,411	145,181	268,144	188,273	133,170	158,879	71,289	636,475	601,598	292,049	707,764
	Quarter 3 - Trimestre 3	1,596,526	144,698	275,087	193,685	137,769	162,258	71,188	611,841	613,470	300,026	683,029
	Quarter 4 - Trimestre 4	1,588,342	147,530	264,304	184,356	129,125	160,182	65,244	637,601	596,190	289,306	702,845
	Annual - Annuel	1,588,398	145,620	266,647	186,364	131,078	159,744	68,092	630,852	598,631	290,823	698,944
	2002											
	Quarter 1 - Trimestre 1	1,565,164	143,236	258,340	181,833	125,710	154,232	62,849	638,964	583,410	279,942	701,812

Table 10

Quarterly and Annual Estimates of Employment by Enterprise Size of Employment, for All Employees, for Selected Industries, Canada, Provinces and Territories.

(Continued - suite)

Tableau 10

Estimations trimestrielles et annuelles de l'emploi par taille d'entreprise selon l'emploi, pour l'ensemble des salariés pour une sélection d'industries, Canada, provinces et territoires.

NAICS	Industry	Size - Taille										
		All Sizes - Toutes les tailles	0-4	5-19	20-49	50-99	100-299	300-499	500 +	0-49	50-299	300 +
SCIAN	Industrie											
YUKON												
23	Construction - Construction											
	2000											
	Quarter 1 - Trimestre 1	507	..	148
	Quarter 2 - Trimestre 2	491	..	182
	Quarter 3 - Trimestre 3	752	..	205
	Quarter 4 - Trimestre 4	716	..	162
	Annual - Annuel	616	..	174
	2001											
	Quarter 1 - Trimestre 1	605	..	142
	Quarter 2 - Trimestre 2	806	..	202
	Quarter 3 - Trimestre 3	1,048	..	200
	Quarter 4 - Trimestre 4	886	..	198
	Annual - Annuel	836	..	186
	2002											
	Quarter 1 - Trimestre 1	542	..	157
31-33	Manufacturing - Fabrication											
	2002											
	Quarter 1 - Trimestre 1	89
41	Wholesale Trade - Commerce de gros											
	2000											
	Quarter 1 - Trimestre 1	278	..	127
	Quarter 2 - Trimestre 2	290	..	141
	Quarter 3 - Trimestre 3	278	..	120
	Quarter 4 - Trimestre 4	270	..	127
	Annual - Annuel	279	..	129
	2001											
	Quarter 1 - Trimestre 1	246	..	92
	Quarter 2 - Trimestre 2	271	..	112
	Quarter 3 - Trimestre 3	282	..	102
	Quarter 4 - Trimestre 4	274	..	103
	Annual - Annuel	268	..	102
	2002											
	Quarter 1 - Trimestre 1	263
44-45	Retail trade - Commerce de détail											
	2000											
	Quarter 1 - Trimestre 1	1,482	157	562	191	909	421	152	
	Quarter 2 - Trimestre 2	1,645	163	610	228	1,001	444	201	
	Quarter 3 - Trimestre 3	1,788	164	645	203	1,012	537	239	
	Quarter 4 - Trimestre 4	1,738	146	617	201	964	405	369	
	Annual - Annuel	1,663	157	609	206	972	452	240	
	2001											
	Quarter 1 - Trimestre 1	1,538	161	550	208	919	374	245	
	Quarter 2 - Trimestre 2	1,648	180	529	243	953	454	241	
	Quarter 3 - Trimestre 3	1,750	207	563	220	990	511	249	
	Quarter 4 - Trimestre 4	1,658	171	592	218	981	434	244	
	Annual - Annuel	1,649	180	559	222	960	443	245	
	2002											
	Quarter 1 - Trimestre 1	1,617	..	521	
48-49	Transportation & warehousing - Transport et entreposage											
	2000											
	Quarter 1 - Trimestre 1	676	..	55	559	
	Quarter 2 - Trimestre 2	789	..	71	631	
	Quarter 3 - Trimestre 3	932	..	97	720	
	Quarter 4 - Trimestre 4	750	..	73	590	
	Annual - Annuel	787	..	74	625	
	2001											
	Quarter 1 - Trimestre 1	878	..	127	133	525	
	Quarter 2 - Trimestre 2	900	..	135	201	520	
	Quarter 3 - Trimestre 3	892	..	151	152	511	
	Quarter 4 - Trimestre 4	879	..	115	153	487	
	Annual - Annuel	888	..	132	160	511	
	2002											
	Quarter 1 - Trimestre 1	881	..	121	476	

.. Figures unavailable - Nombres indisponibles

Table 10

Quarterly and Annual Estimates of Employment by Enterprise Size of Employment, for All Employees, for Selected Industries, Canada, Provinces and Territories.

(Continued - suite)

Tableau 10

Estimations trimestrielles et annuelles de l'emploi par taille d'entreprise selon l'emploi, pour l'ensemble des salariés pour une sélection d'industries, Canada, provinces et territoires.

NAICS	Industry	Size - Taille										
		All Sizes - Toutes les tailles	0-4	5-19	20-49	50-99	100-299	300-499	500 +	0-49	50-299	300 +
SCIAN	Industrie											
YUKON												
51	Information & cultural industries - Industrie de l'information et industrie culturelle											
	2000											
	Quarter 1 - Trimestre 1	527
	Quarter 2 - Trimestre 2	541
	Quarter 3 - Trimestre 3	540
	Quarter 4 - Trimestre 4	533
	Annual - Annuel	535
	2001											
	Quarter 1 - Trimestre 1	530
	Quarter 2 - Trimestre 2	547
	Quarter 3 - Trimestre 3	555
	Quarter 4 - Trimestre 4	561
	Annual - Annuel	548
	2002											
	Quarter 1 - Trimestre 1	555	393
52	Finance & insurance - Finance et assurances											
	2000											
	Quarter 1 - Trimestre 1	269
	Quarter 2 - Trimestre 2	282
	Quarter 3 - Trimestre 3	314
	Quarter 4 - Trimestre 4	300
	Annual - Annuel	291
	2001											
	Quarter 1 - Trimestre 1	305
	Quarter 2 - Trimestre 2	311
	Quarter 3 - Trimestre 3	312
	Quarter 4 - Trimestre 4	319
	Annual - Annuel	311
	2002											
	Quarter 1 - Trimestre 1	308
53	Real estate & rental & leasing - Services immobiliers et services de location et de location à bail											
	2000											
	Quarter 1 - Trimestre 1	154
	Quarter 2 - Trimestre 2	153
	Quarter 3 - Trimestre 3	163
	Quarter 4 - Trimestre 4	195
	Annual - Annuel	166
	2001											
	Quarter 1 - Trimestre 1	230
	Quarter 2 - Trimestre 2	243
	Quarter 3 - Trimestre 3	236
	Quarter 4 - Trimestre 4	229
	Annual - Annuel	235
54	Professional, scientific & technical services - Services professionnels, scientifiques et techniques											
	2000											
	Quarter 1 - Trimestre 1	335	..	132
	Quarter 2 - Trimestre 2	519	..	119
	Quarter 3 - Trimestre 3	555	..	131
	Quarter 4 - Trimestre 4	655	..	129
	Annual - Annuel	516	..	128
	2001											
	Quarter 1 - Trimestre 1	353	..	137
	Quarter 2 - Trimestre 2	386	..	158
	Quarter 3 - Trimestre 3	419	..	150
	Quarter 4 - Trimestre 4	411	..	141
	Annual - Annuel	392	..	146
	2002											
	Quarter 1 - Trimestre 1	387
55	Management of companies & enterprises - Gestion de sociétés et d'entreprises											
	2000											
	Quarter 1 - Trimestre 1	79	79
	Quarter 2 - Trimestre 2	67	67

.. Figures unavailable - Nombres indisponibles

Table 10

Quarterly and Annual Estimates of Employment by Enterprise Size of Employment, for All Employees, for Selected Industries, Canada, Provinces and Territories.

(Continued - suite)

Tableau 10

Estimations trimestrielles et annuelles de l'emploi par taille d'entreprise selon l'emploi, pour l'ensemble des salariés pour une sélection d'industries, Canada, provinces et territoires.

NAICS	Industry	Size - Taille										
		All Sizes - Toutes les tailles	0-4	5-19	20-49	50-99	100-299	300-499	500 +	0-49	50-299	300 +
SCIAN	Industrie											
YUKON												
55	Management of companies & enterprises - Gestion de sociétés et d'entreprises											
	2000											
	Quarter 3 - Trimestre 3	78	78
	Quarter 4 - Trimestre 4	74	73
	Annual - Annuel	75	74
	2001											
	Quarter 1 - Trimestre 1	81	79
	Quarter 2 - Trimestre 2	74	72
	Quarter 3 - Trimestre 3	81	79
	Quarter 4 - Trimestre 4	74	72
	Annual - Annuel	78	75
56	Admin. & support, waste managemt. & remediation services - Services admin., soutien, gestion des déchets, assainissem.											
	2000											
	Quarter 1 - Trimestre 1	155
	Quarter 2 - Trimestre 2	164
	Quarter 3 - Trimestre 3	201
	Quarter 4 - Trimestre 4	180
	Annual - Annuel	175
	2001											
	Quarter 1 - Trimestre 1	171
	Quarter 2 - Trimestre 2	182
	Quarter 3 - Trimestre 3	191
	Quarter 4 - Trimestre 4	173
	Annual - Annuel	179
	2002											
	Quarter 1 - Trimestre 1	170
61	Educational services - Services d'enseignement											
	2000											
	Quarter 1 - Trimestre 1	1,542
	Quarter 2 - Trimestre 2	1,663
	Quarter 3 - Trimestre 3	1,274
	Quarter 4 - Trimestre 4	1,455
	Annual - Annuel	1,484
	2001											
	Quarter 1 - Trimestre 1	1,310
	Quarter 2 - Trimestre 2	1,382
	Quarter 3 - Trimestre 3	1,042
	Quarter 4 - Trimestre 4	1,353
	Annual - Annuel	1,272
	2002											
	Quarter 1 - Trimestre 1	1,241	1,208
62	Health care & social assistance - Soins de santé et assistance sociale											
	2000											
	Quarter 1 - Trimestre 1	825	139	245	190	575
	Quarter 2 - Trimestre 2	864	148	243	204	595
	Quarter 3 - Trimestre 3	881	114	242	188	544
	Quarter 4 - Trimestre 4	900	140	266	200	606
	Annual - Annuel	868	135	249	196	580
	2001											
	Quarter 1 - Trimestre 1	944	112	334	246	692
	Quarter 2 - Trimestre 2	947	115	347	195	657
	Quarter 3 - Trimestre 3	969	124	351	214	689
	Quarter 4 - Trimestre 4	898	120	320	269	709
	Annual - Annuel	940	118	338	231	687
	2002											
	Quarter 1 - Trimestre 1	826	116	290	250	656
71	Arts, entertainment & recreation - Arts, spectacles et loisirs											
	2000											
	Quarter 1 - Trimestre 1	135	..	54
	Quarter 2 - Trimestre 2	195	..	83
	Quarter 3 - Trimestre 3	266	..	86
	Quarter 4 - Trimestre 4	253	..	71
	Annual - Annuel	212	..	73

.. Figures unavailable - Nombres indisponibles

Table 10

Quarterly and Annual Estimates of Employment by Enterprise Size of Employment, for All Employees, for Selected Industries, Canada, Provinces and Territories.

(Continued - suite)

Tableau 10

Estimations trimestrielles et annuelles de l'emploi par taille d'entreprise selon l'emploi, pour l'ensemble des salariés pour une sélection d'industries, Canada, provinces et territoires.

NAICS	Industry	Size - Taille										
		All Sizes - Toutes les tailles	0-4	5-19	20-49	50-99	100-299	300-499	500 +	0-49	50-299	300 +
SCIAN	Industrie											
YUKON												
71	Arts, entertainment & recreation - Arts, spectacles et loisirs											
	2001											
	Quarter 1 - Trimestre 1	259	..	111
	Quarter 2 - Trimestre 2	252	..	121
	Quarter 3 - Trimestre 3	258	..	96
	Quarter 4 - Trimestre 4	267	..	86
	Annual - Annuel	259	..	104
	2002											
	Quarter 1 - Trimestre 1	285	..	104
72	Accommodation & food services - Hébergement et services de restauration											
	2000											
	Quarter 1 - Trimestre 1	1,121	96	411	370	877
	Quarter 2 - Trimestre 2	1,317	100	396	406	902
	Quarter 3 - Trimestre 3	1,448	101	399	354	854
	Quarter 4 - Trimestre 4	1,339	126	400	324	850
	Annual - Annuel	1,307	106	401	364	871
	2001											
	Quarter 1 - Trimestre 1	1,313	118	364	453	935
	Quarter 2 - Trimestre 2	1,399	148	347	544	1,039
	Quarter 3 - Trimestre 3	1,468	169	427	414	1,010
	Quarter 4 - Trimestre 4	1,482	123	407	534	1,064
	Annual - Annuel	1,416	139	386	486	1,012
	2002											
	Quarter 1 - Trimestre 1	1,481	..	378	543
81	Other services (except public administration) - Autres services, sauf les administrations publiques											
	2000											
	Quarter 1 - Trimestre 1	361	..	155
	Quarter 2 - Trimestre 2	382	..	200
	Quarter 3 - Trimestre 3	402	..	210
	Quarter 4 - Trimestre 4	385	..	185
	Annual - Annuel	383	..	187
	2001											
	Quarter 1 - Trimestre 1	391	..	211
	Quarter 2 - Trimestre 2	376	..	170
	Quarter 3 - Trimestre 3	378	..	134
	Quarter 4 - Trimestre 4	395	..	165
	Annual - Annuel	385	..	170
	2002											
	Quarter 1 - Trimestre 1	396	..	170	376
91	Public administration - Administrations publiques											
	2000											
	Quarter 1 - Trimestre 1	4,520
	Quarter 2 - Trimestre 2	4,817
	Quarter 3 - Trimestre 3	5,040
	Quarter 4 - Trimestre 4	4,800
	Annual - Annuel	4,794
	2001											
	Quarter 1 - Trimestre 1	4,762
	Quarter 2 - Trimestre 2	4,917
	Quarter 3 - Trimestre 3	5,049
	Quarter 4 - Trimestre 4	4,986
	Annual - Annuel	4,928
	2002											
	Quarter 1 - Trimestre 1	4,988	320	641	4,027
11-91N	Industrial aggregate (excluding unclassified) - Ensemble des industries sauf les entreprises non classifiées											
	2000											
	Quarter 1 - Trimestre 1	13,542	1,268	2,354	1,487	1,217	685	5,109	1,903	6,531
	Quarter 2 - Trimestre 2	14,855	1,285	2,621	1,648	1,181	1,302	5,554	2,482	6,818
	Quarter 3 - Trimestre 3	15,687	1,309	2,811	1,760	1,283	1,810	5,879	3,092	6,716
	Quarter 4 - Trimestre 4	15,190	1,367	2,646	1,716	1,197	1,220	5,729	2,416	7,045
	Annual - Annuel	14,819	1,307	2,608	1,653	1,219	1,254	5,568	2,473	6,777
	2001											
	Quarter 1 - Trimestre 1	14,234	1,233	2,595	1,880	1,195	427	5,708	1,622	6,904

.. Figures unavailable - Nombres indisponibles

Table 10

Quarterly and Annual Estimates of Employment by Enterprise Size of Employment, for All Employees, for Selected Industries, Canada, Provinces and Territories.

(Continued - suite)

Tableau 10

Estimations trimestrielles et annuelles de l'emploi par taille d'entreprise selon l'emploi, pour l'ensemble des salariés pour une sélection d'industries, Canada, provinces et territoires.

NAICS	Industry	Size - Taille										
		All Sizes - Toutes les tailles	0-4	5-19	20-49	50-99	100-299	300-499	500 +	0-49	50-299	300 +
SCIAN	Industrie											
YUKON												
11-91N Industrial aggregate (excluding unclassified) - Ensemble des industries sauf les entreprises non classifiées												
	2001											
	Quarter 2 - Trimestre 2	15,083	1,320	2,737	2,132	1,129	594	6,189	1,723	7,171
	Quarter 3 - Trimestre 3	15,470	1,504	2,802	2,000	1,410	577	6,306	1,988	7,176
	Quarter 4 - Trimestre 4	15,264	1,347	2,686	2,149	1,243	517	6,182	1,761	7,321
	Annual - Annuel	15,012	1,351	2,705	2,040	1,244	529	6,096	1,773	7,143
	2002											
	Quarter 1 - Trimestre 1	14,564	1,156	2,561	1,977	1,458	395	5,694	1,852	7,017
NORTHWEST TERRITORIES AND NUNAVUT - TERRITOIRES DU NORD-OUEST ET NUNAVUT												
11	Forestry, logging & support - Foresterie, exploitation et soutien											
	2000											
	Quarter 2 - Trimestre 2	118
	Quarter 3 - Trimestre 3	198
	Annual - Annuel	94
23	Construction - Construction											
	2000											
	Quarter 1 - Trimestre 1	2,000	..	525
	Quarter 2 - Trimestre 2	1,995	..	563
	Quarter 3 - Trimestre 3	2,349	..	721
	Quarter 4 - Trimestre 4	2,107	..	581
	Annual - Annuel	2,113	..	597
41	Wholesale Trade - Commerce de gros											
	2000											
	Quarter 1 - Trimestre 1	637	..	194
	Quarter 2 - Trimestre 2	668	..	199
	Quarter 3 - Trimestre 3	654	..	207
	Quarter 4 - Trimestre 4	628	..	250
	Annual - Annuel	647	..	213
44-45	Retail trade - Commerce de détail											
	2000											
	Quarter 1 - Trimestre 1	2,476	159	779	278	1,215	406	854
	Quarter 2 - Trimestre 2	2,418	144	771	316	1,231	334	853
	Quarter 3 - Trimestre 3	2,524	149	764	357	1,270	364	890
	Quarter 4 - Trimestre 4	2,478	118	765	341	1,225	344	908
	Annual - Annuel	2,474	143	770	323	1,235	362	876
48-49	Transportation & warehousing - Transport et entreposage											
	2000											
	Quarter 1 - Trimestre 1	1,723	..	160	193	1,089
	Quarter 2 - Trimestre 2	1,832	..	150	144	1,151
	Quarter 3 - Trimestre 3	1,968	..	161	197	1,149
	Quarter 4 - Trimestre 4	1,763	..	154	165	999
	Annual - Annuel	1,822	..	156	175	1,097
51	Information & cultural industries - Industrie de l'information et industrie culturelle											
	2000											
	Quarter 1 - Trimestre 1	509	290
	Quarter 2 - Trimestre 2	517	301
	Quarter 3 - Trimestre 3	532	298
	Quarter 4 - Trimestre 4	538	308
	Annual - Annuel	524	299
52	Finance & insurance - Finance et assurances											
	2000											
	Quarter 1 - Trimestre 1	429
	Quarter 2 - Trimestre 2	403
	Quarter 3 - Trimestre 3	394
	Quarter 4 - Trimestre 4	406

.. Figures unavailable - Nombres indisponibles

Table 10

Quarterly and Annual Estimates of Employment by Enterprise Size of Employment, for All Employees, for Selected Industries, Canada, Provinces and Territories.

(Continued - suite)

Tableau 10

Estimations trimestrielles et annuelles de l'emploi par taille d'entreprise selon l'emploi, pour l'ensemble des salariés pour une sélection d'industries, Canada, provinces et territoires.

NAICS	Industry	Size - Taille										
		All Sizes - Toutes les tailles	0-4	5-19	20-49	50-99	100-299	300-499	500 +	0-49	50-299	300 +
SCIAN	Industrie											
NORTHWEST TERRITORIES AND NUNAVUT - TERRITOIRES DU NORD-OUEST ET NUNAVUT												
52	Finance & insurance - Finance et assurances											
	2000											
	Annual - Annuel	408	
53	Real estate & rental & leasing - Services immobiliers et services de location et de location à bail											
	2000											
	Quarter 1 - Trimestre 1	771	..	446	149	
	Quarter 2 - Trimestre 2	749	..	436	174	
	Quarter 3 - Trimestre 3	799	..	430	216	
	Quarter 4 - Trimestre 4	747	..	373	164	
	Annual - Annuel	766	..	421	176	
54	Professional, scientific & technical services - Services professionnels, scientifiques et techniques											
	2000											
	Quarter 1 - Trimestre 1	632	..	284	
	Quarter 2 - Trimestre 2	729	..	314	
	Quarter 3 - Trimestre 3	737	..	301	
	Quarter 4 - Trimestre 4	799	..	301	
	Annual - Annuel	724	..	300	
55	Management of companies & enterprises - Gestion de sociétés et d'entreprises											
	2000											
	Quarter 1 - Trimestre 1	98	
	Quarter 2 - Trimestre 2	99	
	Quarter 3 - Trimestre 3	118	
	Quarter 4 - Trimestre 4	82	
	Annual - Annuel	99	
56	Admin. & support, waste management. & remediation services - Services admin., soutien, gestion des déchets, assainissem.											
	2000											
	Quarter 1 - Trimestre 1	553	97	319	99	515	
	Quarter 2 - Trimestre 2	556	118	294	141	552	
	Quarter 3 - Trimestre 3	583	81	326	172	580	
	Quarter 4 - Trimestre 4	634	110	340	162	612	
	Annual - Annuel	582	102	320	143	565	
61	Educational services - Services d'enseignement											
	2000											
	Quarter 1 - Trimestre 1	3,580	513	..	
	Quarter 2 - Trimestre 2	3,564	831	..	
	Quarter 3 - Trimestre 3	2,883	443	..	
	Quarter 4 - Trimestre 4	3,459	513	..	
	Annual - Annuel	3,371	575	..	
62	Health care & social assistance - Soins de santé et assistance sociale											
	2000											
	Quarter 1 - Trimestre 1	2,261	80	367	105	551	
	Quarter 2 - Trimestre 2	2,294	90	373	121	583	
	Quarter 3 - Trimestre 3	2,352	71	454	120	645	
	Quarter 4 - Trimestre 4	2,350	81	475	148	704	
	Annual - Annuel	2,314	80	417	123	621	
71	Arts, entertainment & recreation - Arts, spectacles et loisirs											
	2000											
	Quarter 1 - Trimestre 1	130	..	66	130	
	Quarter 2 - Trimestre 2	147	..	77	144	
	Quarter 3 - Trimestre 3	162	..	80	137	
	Quarter 4 - Trimestre 4	156	..	65	106	
	Annual - Annuel	149	..	72	129	

.. Figures unavailable - Nombres indisponibles

Table 10

Quarterly and Annual Estimates of Employment by Enterprise Size of Employment, for All Employees, for Selected Industries, Canada, Provinces and Territories.

(Continued - suite)

Tableau 10

Estimations trimestrielles et annuelles de l'emploi par taille d'entreprise selon l'emploi, pour l'ensemble des salariés pour une sélection d'industries, Canada, provinces et territoires.

NAICS	Industry	Size - Taille										
		All Sizes - Toutes les tailles	0-4	5-19	20-49	50-99	100-299	300-499	500 +	0-49	50-299	300 +
SCIAN	Industrie											
NORTHWEST TERRITORIES AND NUNAVUT - TERRITOIRES DU NORD-OUEST ET NUNAVUT												
72	Accommodation & food services - Hébergement et services de restauration											
	2000											
	Quarter 1 - Trimestre 1	1,411	72	485	323	880
	Quarter 2 - Trimestre 2	1,409	79	493	333	905
	Quarter 3 - Trimestre 3	1,484	70	521	391	982
	Quarter 4 - Trimestre 4	1,467	80	493	314	887
	Annual - Annuel	1,443	75	498	340	913
81	Other services (except public administration) - Autres services, sauf les administrations publiques											
	2000											
	Quarter 1 - Trimestre 1	891	..	504
	Quarter 2 - Trimestre 2	888	..	422
	Quarter 3 - Trimestre 3	921	..	400
	Quarter 4 - Trimestre 4	920	..	446
	Annual - Annuel	905	..	443
91	Public administration - Administrations publiques											
	2000											
	Quarter 1 - Trimestre 1	5,869	1,045	653	..	3,239	..	1,697	..
	Quarter 2 - Trimestre 2	6,238	1,070	776	..	3,403	..	1,847	..
	Quarter 3 - Trimestre 3	6,589	1,074	945	..	3,494	..	2,019	..
	Quarter 4 - Trimestre 4	6,551	809	1,225	..	3,276	..	2,034	..
	Annual - Annuel	6,312	999	900	..	3,353	..	1,899	..
11-91N	Industrial aggregate (excluding unclassified) - Ensemble des industries sauf les entreprises non classifiées											
	2000											
	Quarter 1 - Trimestre 1	26,245	1,219	4,753	3,020	2,601	2,930	8,992	5,531	11,722
	Quarter 2 - Trimestre 2	27,186	1,347	4,788	3,271	3,041	3,009	9,406	6,050	11,730
	Quarter 3 - Trimestre 3	28,286	1,161	5,024	4,089	3,136	2,728	10,274	5,863	12,149
	Quarter 4 - Trimestre 4	27,843	1,181	4,913	3,739	2,737	3,246	9,833	5,983	12,028
	Annual - Annuel	27,390	1,227	4,869	3,529	2,879	2,978	9,626	5,857	11,907
NORTHWEST TERRITORIES - TERRITOIRES DU NORD-OUEST												
23	Construction - Construction											
	2001											
	Quarter 1 - Trimestre 1	1,688	..	368	208
	Quarter 2 - Trimestre 2	1,725	..	490	302
	Quarter 3 - Trimestre 3	1,792	..	483	411
	Quarter 4 - Trimestre 4	1,846	..	455	365
	Annual - Annuel	1,763	..	449	322
	2002											
	Quarter 1 - Trimestre 1	1,570	..	374	313
41	Wholesale Trade - Commerce de gros											
	2001											
	Quarter 1 - Trimestre 1	572
	Quarter 2 - Trimestre 2	562
	Quarter 3 - Trimestre 3	553
	Quarter 4 - Trimestre 4	526
	Annual - Annuel	553
	2002											
	Quarter 1 - Trimestre 1	480	..	181	352
44-45	Retail trade - Commerce de détail											
	2001											
	Quarter 1 - Trimestre 1	1,461	..	475
	Quarter 2 - Trimestre 2	1,507	..	513
	Quarter 3 - Trimestre 3	1,502	..	505
	Quarter 4 - Trimestre 4	1,501	..	471
	Annual - Annuel	1,493	..	491
	2002											
	Quarter 1 - Trimestre 1	1,493	..	469

.. Figures unavailable - Nombres indisponibles

Table 10

Quarterly and Annual Estimates of Employment by Enterprise Size of Employment, for All Employees, for Selected Industries, Canada, Provinces and Territories.

(Continued - suite)

Tableau 10

Estimations trimestrielles et annuelles de l'emploi par taille d'entreprise selon l'emploi, pour l'ensemble des salariés pour une sélection d'industries, Canada, provinces et territoires.

NAICS	Industry	Size - Taille									
		All Sizes - Toutes les tailles	0-4	5-19	20-49	50-99	100-299	300-499	500 +	0-49	50-299
SCIAN	Industrie										
NORTHWEST TERRITORIES - TERRITOIRES DU NORD-OUEST											
48-49 Transportation & warehousing - Transport et entreposage											
	2001										
	Quarter 1 - Trimestre 1	1,267	..	123
	Quarter 2 - Trimestre 2	1,319	..	141
	Quarter 3 - Trimestre 3	1,329	..	108
	Quarter 4 - Trimestre 4	1,344	..	168
	Annual - Annuel	1,315	..	135
	2002										
	Quarter 1 - Trimestre 1	1,360	482
52	Finance & insurance - Finance et assurances										
	2001										
	Quarter 1 - Trimestre 1	336
	Quarter 2 - Trimestre 2	341
	Quarter 3 - Trimestre 3	375
	Quarter 4 - Trimestre 4	395
	Annual - Annuel	362
	2002										
	Quarter 1 - Trimestre 1	422
53	Real estate & rental & leasing - Services immobiliers et services de location et de location à bail										
	2001										
	Quarter 1 - Trimestre 1	254
	Quarter 2 - Trimestre 2	244	85
	Quarter 3 - Trimestre 3	258	128
	Quarter 4 - Trimestre 4	262	92
	Annual - Annuel	254	88
	2002										
	Quarter 1 - Trimestre 1	560	..	252
54	Professional, scientific & technical services - Services professionnels, scientifiques et techniques										
	2001										
	Quarter 1 - Trimestre 1	838	..	275
	Quarter 2 - Trimestre 2	900	..	252
	Quarter 3 - Trimestre 3	972	..	231
	Quarter 4 - Trimestre 4	873	..	232
	Annual - Annuel	896	..	248
	2002										
	Quarter 1 - Trimestre 1	928	122	230	197	548
56	Admin. & support, waste managemt. & remediation services - Services admin., soutien, gestion des déchets, assainissem.										
	2001										
	Quarter 1 - Trimestre 1	585	514
	Quarter 2 - Trimestre 2	585	517
	Quarter 3 - Trimestre 3	595	551
	Quarter 4 - Trimestre 4	581	552
	Annual - Annuel	587	534
	2002										
	Quarter 1 - Trimestre 1	569	..	282
61	Educational services - Services d'enseignement										
	2002										
	Quarter 1 - Trimestre 1	1,340	714
62	Health care & social assistance - Soins de santé et assistance sociale										
	2001										
	Quarter 1 - Trimestre 1	1,452	..	281
	Quarter 2 - Trimestre 2	1,450	..	284
	Quarter 3 - Trimestre 3	1,518	..	313
	Quarter 4 - Trimestre 4	1,567	..	298
	Annual - Annuel	1,497	..	294
	2002										
	Quarter 1 - Trimestre 1	1,575	..	322

.. Figures unavailable - Nombres indisponibles

Table 10

Quarterly and Annual Estimates of Employment by Enterprise Size of Employment, for All Employees, for Selected Industries, Canada, Provinces and Territories.

(Continued - suite)

Tableau 10

Estimations trimestrielles et annuelles de l'emploi par taille d'entreprise selon l'emploi, pour l'ensemble des salariés pour une sélection d'industries, Canada, provinces et territoires.

NAICS	Industry	Size - Taille										
		All Sizes - Toutes les tailles	0-4	5-19	20-49	50-99	100-299	300-499	500 +	0-49	50-299	300 +
SCIAN	Industrie											
NORTHWEST TERRITORIES - TERRITOIRES DU NORD-OUEST												
71	Arts, entertainment & recreation - Arts, spectacles et loisirs											
	2002											
	Quarter 1 - Trimestre 1	96
72	Accommodation & food services - Hébergement et services de restauration											
	2001											
	Quarter 1 - Trimestre 1	1,252	..	543
	Quarter 2 - Trimestre 2	1,301	..	559
	Quarter 3 - Trimestre 3	1,355	..	536
	Quarter 4 - Trimestre 4	1,358	..	529
	Annual - Annuel	1,317	..	542
	2002											
	Quarter 1 - Trimestre 1	1,368	..	544
81	Other services (except public administration) - Autres services, sauf les administrations publiques											
	2001											
	Quarter 1 - Trimestre 1	760	..	379
	Quarter 2 - Trimestre 2	767	..	436
	Quarter 3 - Trimestre 3	826	..	457
	Quarter 4 - Trimestre 4	911	..	500
	Annual - Annuel	816	..	443
	2002											
	Quarter 1 - Trimestre 1	895	..	521	852
91	Public administration - Administrations publiques											
	2001											
	Quarter 1 - Trimestre 1	4,073	50	2,488	901	634	2,538
	Quarter 2 - Trimestre 2	4,133	58	2,509	886	680	2,567
	Quarter 3 - Trimestre 3	4,119	2,552	869	698	2,552
	Quarter 4 - Trimestre 4	4,075	2,507	912	657	2,507
	Annual - Annuel	4,100	2,514	892	667	2,541
	2002											
	Quarter 1 - Trimestre 1	4,140	..	272	584	863	721	2,556
11-91N	Industrial aggregate (excluding unclassified) - Ensemble des industries sauf les entreprises non classifiées											
	2001											
	Quarter 1 - Trimestre 1	19,135	1,232	3,775	2,546	1,753	2,484	7,554	4,237	7,344
	Quarter 2 - Trimestre 2	19,539	1,180	4,037	2,752	1,870	2,574	7,968	4,444	7,127
	Quarter 3 - Trimestre 3	19,524	1,114	4,098	3,104	2,045	2,142	8,316	4,187	7,021
	Quarter 4 - Trimestre 4	19,480	1,129	4,111	3,129	1,765	2,334	8,369	4,098	7,013
	Annual - Annuel	19,420	1,164	4,005	2,883	1,858	2,383	8,052	4,242	7,126
	2002											
	Quarter 1 - Trimestre 1	19,299	1,141	4,056	2,846	1,723	2,666	8,042	4,389	6,868
NUNAVUT - NUNAVUT												
23	Construction - Construction											
	2001											
	Quarter 1 - Trimestre 1	416	..	109
	Quarter 2 - Trimestre 2	440	..	175
	Quarter 3 - Trimestre 3	606	..	237
	Quarter 4 - Trimestre 4	633	..	227
	Annual - Annuel	524	..	187
	2002											
	Quarter 1 - Trimestre 1	423	..	162	216
41	Wholesale Trade - Commerce de gros											
	2001											
	Quarter 1 - Trimestre 1	60
	Quarter 3 - Trimestre 3	55
	Quarter 4 - Trimestre 4	58
	Annual - Annuel	53
	2002											
	Quarter 1 - Trimestre 1	52

.. Figures unavailable - Nombres indisponibles

Table 10

Quarterly and Annual Estimates of Employment by Enterprise Size of Employment, for All Employees, for Selected Industries, Canada, Provinces and Territories.

(Continued - suite)

Tableau 10

Estimations trimestrielles et annuelles de l'emploi par taille d'entreprise selon l'emploi, pour l'ensemble des salariés pour une sélection d'industries, Canada, provinces et territoires.

NAICS	Industry	Size - Taille										
		All Sizes - Toutes les tailles	0-4	5-19	20-49	50-99	100-299	300-499	500 +	0-49	50-299	300 +
SCIAN	Industrie											
NUNAVUT - NUNAVUT												
44-45 Retail trade - Commerce de détail												
	2001											
	Quarter 1 - Trimestre 1	960	..	311
	Quarter 2 - Trimestre 2	918	..	324
	Quarter 3 - Trimestre 3	960	..	257
	Quarter 4 - Trimestre 4	967	..	320
	Annual - Annuel	951	..	303
	2002											
	Quarter 1 - Trimestre 1	921	..	318
48-49 Transportation & warehousing - Transport et entreposage												
	2001											
	Quarter 1 - Trimestre 1	507	..	69
	Quarter 2 - Trimestre 2	514	..	87
	Quarter 3 - Trimestre 3	505	..	61
	Quarter 4 - Trimestre 4	501	..	67
	Annual - Annuel	507	..	71
	2002											
	Quarter 1 - Trimestre 1	512	339
52 Finance & insurance - Finance et assurances												
	2001											
	Quarter 1 - Trimestre 1	119
	Quarter 2 - Trimestre 2	219
	Quarter 3 - Trimestre 3	211
	Quarter 4 - Trimestre 4	220
	Annual - Annuel	192
	2002											
	Quarter 1 - Trimestre 1	225
53 Real estate & rental & leasing - Services immobiliers et services de location et de location à bail												
	2001											
	Quarter 1 - Trimestre 1	177	64
	Quarter 2 - Trimestre 2	174	63
	Quarter 3 - Trimestre 3	185	96
	Quarter 4 - Trimestre 4	195	116
	Annual - Annuel	183	85
	2002											
	Quarter 1 - Trimestre 1	152	111	294
54 Professional, scientific & technical services - Services professionnels, scientifiques et techniques												
	2001											
	Quarter 1 - Trimestre 1	167	..	83
	Quarter 2 - Trimestre 2	164	..	85
	Quarter 3 - Trimestre 3	140	..	69
	Quarter 4 - Trimestre 4	165	..	62
	Annual - Annuel	159	..	75
	2002											
	Quarter 1 - Trimestre 1	140
56 Admin. & support, waste managemt. & remediation services - Services admin., soutien, gestion des déchets, assainissem.												
	2001											
	Quarter 1 - Trimestre 1	60	60
	Quarter 2 - Trimestre 2	65	65
	Quarter 3 - Trimestre 3	60	60
	Quarter 4 - Trimestre 4	50	50
	Annual - Annuel	59	59
	2002											
	Quarter 1 - Trimestre 1	55	55
61 Educational services - Services d'enseignement												
	2002											
	Quarter 1 - Trimestre 1	1,459	951

.. Figures unavailable - Nombres indisponibles

Table 10

Quarterly and Annual Estimates of Employment by Enterprise Size of Employment, for All Employees, for Selected Industries, Canada, Provinces and Territories.

(Continued - suite)

Tableau 10

Estimations trimestrielles et annuelles de l'emploi par taille d'entreprise selon l'emploi, pour l'ensemble des salariés pour une sélection d'industries, Canada, provinces et territoires.

NAICS	Industry	Size - Taille										
		All Sizes - Toutes les tailles	0-4	5-19	20-49	50-99	100-299	300-499	500 +	0-49	50-299	300 +
SCIAN	Industrie											
NUNAVUT - NUNAVUT												
62	Health care & social assistance - Soins de santé et assistance sociale											
	2001											
	Quarter 1 - Trimestre 1	1,486	..	218
	Quarter 2 - Trimestre 2	1,500	..	216
	Quarter 3 - Trimestre 3	1,469	..	216
	Quarter 4 - Trimestre 4	1,437	..	220
	Annual - Annuel	1,473	..	217
	2002											
	Quarter 1 - Trimestre 1	1,497	..	204
72	Accommodation & food services - Hébergement et services de restauration											
	2001											
	Quarter 1 - Trimestre 1	221	..	100
	Quarter 2 - Trimestre 2	216	..	112
	Quarter 3 - Trimestre 3	226	..	114
	Quarter 4 - Trimestre 4	232	..	125
	Annual - Annuel	224	..	113
	2002											
	Quarter 1 - Trimestre 1	233	..	126
81	Other services (except public administration) - Autres services, sauf les administrations publiques											
	2001											
	Quarter 1 - Trimestre 1	210	..	90
	Quarter 2 - Trimestre 2	223	..	107
	Quarter 3 - Trimestre 3	235	..	99
	Quarter 4 - Trimestre 4	248	..	109
	Annual - Annuel	229	..	101
	2002											
	Quarter 1 - Trimestre 1	264	..	135	264
91	Public administration - Administrations publiques											
	2001											
	Quarter 1 - Trimestre 1	2,465	1,026	..	998
	Quarter 2 - Trimestre 2	2,506	1,021	..	1,078
	Quarter 3 - Trimestre 3	2,489	1,045	..	746
	Quarter 4 - Trimestre 4	2,508	1,045	..	1,072
	Annual - Annuel	2,492	1,034	..	974
	2002											
	Quarter 1 - Trimestre 1	2,543	385	1,113	1,045	..
11-91N	Industrial aggregate (excluding unclassified) - Ensemble des industries sauf les entreprises non classifiées											
	2001											
	Quarter 1 - Trimestre 1	9,443	295	1,574	1,553	950	647	..	3,421	1,597	4,425	..
	Quarter 2 - Trimestre 2	9,663	275	1,618	1,560	904	1,042	..	3,453	1,945	4,265	..
	Quarter 3 - Trimestre 3	9,603	281	1,604	1,725	559	975	..	3,611	1,533	4,459	..
	Quarter 4 - Trimestre 4	9,870	306	1,759	1,406	869	1,291	..	3,471	2,161	4,238	..
	Annual - Annuel	9,645	289	1,639	1,561	821	989	..	3,489	1,809	4,347	..
	2002											
	Quarter 1 - Trimestre 1	9,698	316	1,654	1,430	962	1,304	..	3,400	2,266	4,031	..

.. Figures unavailable - Nombres indisponibles

Employment, Earnings and Hours, 2002
Statistics Canada - Cat. No. 72-002-XIB

Emploi, gains et durée du travail, 2002
Statistique Canada - No 72-002-XIB au cat.

Table 11

Tableau 11

Quarterly and Annual Estimates of Average Weekly Earnings by Enterprise Size of Employment, for All Employees, for Selected Industries, Canada, Provinces and Territories, (2000-2002).

Estimations trimestrielles et annuelles de la rémunération hebdomadaire moyenne, par taille d'entreprise selon l'emploi, pour l'ensemble des salariés pour une sélection d'industries, Canada, provinces et territoires, (2000-2002).

In the first quarter of 2002, the average weekly earnings for all employees stood at \$673.18 up 1.8 percent compared to the first quarter of 2001. Employees working for larger employers generally earned more. At the Canada level, average earnings for employee working in enterprises of 0 to 4 employees were \$590.55 while employees working in enterprises of 500 employees and more was of \$744.12.

Au premier trimestre de 2002, la rémunération hebdomadaire moyenne pour l'ensemble des salariés s'est établie à 673,18\$, une augmentation de 1,8% par rapport au premier trimestre de 2001. En général la rémunération hebdomadaire moyenne est plus élevée dans les plus grandes entreprises. Au niveau du Canada la rémunération pour les entreprises ayant de 0 à 4 salariés s'est établie à 590,55\$ alors que pour les entreprises de 500 salariés et plus elle a été de 744,12\$.

	Page
Canada	282
<hr/>	
Provinces and Territories / Provinces et territoires	287

Table 11

Quarterly and Annual Estimates of Average Weekly Earnings
by Enterprise Size of Employment, for All Employees, for
Selected Industries, Canada, Provinces and Territories.

Tableau 11

Estimations trimestrielles et annuelles de la rémunération
hebdomadaire moyenne, par taille d'entreprise selon l'emploi,
pour l'ensemble des salariés pour une sélection d'industries,
Canada, provinces et territoires.

NAICS	Industry	Size - Taille										
		All Sizes - Toutes les tailles	0-4	5-19	20-49	50-99	100-299	300-499	500 +	0-49	50-299	300 +
SCIAN	Industrie											
CANADA												
11	Forestry, logging & support - Foresterie, exploitation et soutien											
	2000											
	Quarter 1 - Trimestre 1	\$822.21	\$679.46	\$747.59	\$860.55	\$854.57	\$814.04	\$751.40	\$834.21	\$926.35
	Quarter 2 - Trimestre 2	810.52	654.33	733.09	791.43	807.46	800.82	718.60	803.79	925.59
	Quarter 3 - Trimestre 3	802.03	689.69	766.23	791.00	780.80	756.89	748.93	768.72	899.32
	Quarter 4 - Trimestre 4	810.09	681.77	768.47	823.21	835.81	785.67	756.37	814.93	893.04
	Annual - Annuel	810.15	676.93	755.89	813.93	811.91	781.83	744.91	797.06	910.05
	2001											
	Quarter 1 - Trimestre 1	822.99	675.27	779.38	866.13	803.75	768.47	769.97	787.04	947.58
	Quarter 2 - Trimestre 2	824.95	711.87	769.64	822.35	848.27	756.96	767.33	801.85	918.45
	Quarter 3 - Trimestre 3	833.86	710.85	799.23	835.55	833.46	769.57	788.25	800.95	908.34
	Quarter 4 - Trimestre 4	839.87	709.82	793.32	868.39	854.68	803.05	790.68	829.15	928.31
	Annual - Annuel	830.84	701.77	786.27	847.33	835.39	772.84	779.78	804.18	922.80
	2002											
	Quarter 1 - Trimestre 1	857.14	744.05	836.19	922.42	862.71	809.92	824.48	835.54	922.15
21	Mining & oil & gas extraction - Extraction minière et extraction de pétrole et de gaz											
	2000											
	Quarter 1 - Trimestre 1	1,126.68	747.78	920.11	1,110.06	1,269.38	1,237.63	\$1,197.94	\$1,148.07	938.24	1,249.10	1,153.21
	Quarter 2 - Trimestre 2	1,138.25	764.40	895.24	1,105.15	1,279.87	1,242.93	1,334.81	1,155.11	936.94	1,256.86	1,174.30
	Quarter 3 - Trimestre 3	1,139.96	794.91	930.57	1,047.10	1,255.43	1,253.04	1,187.33	1,173.90	944.43	1,253.90	1,175.12
	Quarter 4 - Trimestre 4	1,144.70	852.33	934.86	1,067.68	1,189.93	1,344.89	1,148.18	1,168.26	961.62	1,289.49	1,166.39
	Annual - Annuel	1,137.38	790.00	919.78	1,081.00	1,248.89	1,270.07	1,222.03	1,161.26	945.31	1,262.37	1,167.25
	2001											
	Quarter 1 - Trimestre 1	1,155.35	723.51	851.43	1,133.43	1,198.36	1,437.64	1,218.12	1,176.84	912.27	1,348.13	1,181.34
	Quarter 2 - Trimestre 2	1,152.32	891.85	870.44	1,096.61	1,245.43	1,248.87	1,264.46	1,185.57	950.62	1,247.64	1,193.84
	Quarter 3 - Trimestre 3	1,146.49	787.31	947.28	1,072.96	1,130.55	1,326.00	1,199.40	1,181.97	949.76	1,252.75	1,183.78
	Quarter 4 - Trimestre 4	1,158.55	823.40	872.72	1,065.40	1,112.22	1,336.36	1,272.17	1,206.61	924.22	1,254.37	1,212.55
	Annual - Annuel	1,153.12	807.15	886.26	1,091.08	1,170.90	1,335.33	1,236.93	1,187.70	934.77	1,274.79	1,192.73
	2002											
	Quarter 1 - Trimestre 1	1,165.39	808.35	887.81	1,086.35	1,159.34	1,285.37	1,078.42	1,231.38	931.20	1,239.50	1,219.07
22	Utilities - Services publics											
	2000											
	Quarter 1 - Trimestre 1	993.48	626.14	740.58	862.50	950.85	837.13	897.76	1,017.64	768.10	864.86	1,014.10
	Quarter 2 - Trimestre 2	993.68	590.45	666.02	795.05	859.65	769.86	960.55	1,026.38	703.18	792.18	1,024.06
	Quarter 3 - Trimestre 3	994.58	634.53	727.54	835.66	843.52	798.78	937.10	1,023.99	754.91	809.09	1,020.85
	Quarter 4 - Trimestre 4	997.86	609.63	737.14	815.18	933.53	731.40	970.74	1,026.45	745.84	786.02	1,024.58
	Annual - Annuel	994.91	614.81	717.35	826.06	897.55	785.93	943.33	1,023.66	742.34	813.59	1,020.96
	2001											
	Quarter 1 - Trimestre 1	1,001.11	651.41	759.14	854.96	884.80	848.69	957.81	1,025.40	785.79	857.40	1,023.07
	Quarter 2 - Trimestre 2	1,002.84	678.39	693.14	753.85	782.51	824.64	800.44	1,039.98	718.76	811.98	1,031.04
	Quarter 3 - Trimestre 3	1,006.29	657.29	693.02	773.15	859.23	921.20	997.57	1,026.63	721.20	901.65	1,025.92
	Quarter 4 - Trimestre 4	1,008.23	661.39	738.57	861.94	941.30	974.79	1,086.73	1,019.21	785.97	964.92	1,020.97
	Annual - Annuel	1,004.64	662.08	719.32	809.49	865.67	888.72	945.46	1,027.76	751.54	882.14	1,025.26
	2002											
	Quarter 1 - Trimestre 1	1,015.95	664.31	775.51	824.20	919.12	913.31	863.53	1,041.77	790.80	914.84	1,036.08
23	Construction - Construction											
	2000											
	Quarter 1 - Trimestre 1	800.07	600.55	699.63	853.22	924.89	962.34	1,130.21	1,073.90	706.51	943.44	1,083.11
	Quarter 2 - Trimestre 2	808.46	623.89	711.24	873.50	936.92	956.89	1,021.16	1,081.05	721.60	946.37	1,069.78
	Quarter 3 - Trimestre 3	810.98	619.73	700.43	854.88	952.59	932.84	1,037.03	1,074.59	719.01	943.18	1,067.61
	Quarter 4 - Trimestre 4	811.02	630.73	728.17	871.74	933.95	921.35	989.84	1,028.08	731.30	927.83	1,021.96
	Annual - Annuel	808.06	619.81	709.64	863.49	938.46	941.41	1,039.31	1,063.53	720.13	939.88	1,059.29
	2001											
	Quarter 1 - Trimestre 1	804.79	619.75	734.40	877.29	966.89	970.28	1,095.27	952.46	728.80	968.55	977.31
	Quarter 2 - Trimestre 2	798.85	636.71	719.72	856.40	912.91	950.56	996.27	959.98	731.21	930.50	965.48
	Quarter 3 - Trimestre 3	799.86	625.34	705.22	860.85	934.17	945.51	1,047.78	980.52	722.76	939.44	992.33
	Quarter 4 - Trimestre 4	800.48	624.13	719.59	862.29	920.97	970.11	1,040.53	966.09	725.86	944.11	978.81
	Annual - Annuel	800.80	626.32	718.61	863.35	931.56	958.24	1,044.85	965.44	727.00	944.16	978.77
	2002											
	Quarter 1 - Trimestre 1	800.67	631.33	732.38	847.61	899.90	948.26	1,042.28	993.03	728.51	922.89	1,000.55

.. Figures unavailable - Nombres indisponibles

Table 11

Quarterly and Annual Estimates of Average Weekly Earnings
by Enterprise Size of Employment, for All Employees, for
Selected Industries, Canada, Provinces and Territories.

Tableau 11

Estimations trimestrielles et annuelles de la rémunération
hebdomadaire moyenne, par taille d'entreprise selon l'emploi,
pour l'ensemble des salariés pour une sélection d'industries,
Canada, provinces et territoires.

(Continued - suite)

NAICS	Industry	Size - Taille										
		All Sizes - Toutes les tailles	0-4	5-19	20-49	50-99	100-299	300-499	500 +	0-49	50-299	300 +
SCIAN	Industrie											
CANADA												
31-33 Manufacturing - Fabrication												
	2000											
	Quarter 1 - Trimestre 1	\$797.50	\$553.12	\$585.43	\$659.40	\$699.74	\$740.32	\$817.33	\$933.46	\$617.82	\$724.76	\$917.06
	Quarter 2 - Trimestre 2	796.08	571.57	594.15	672.01	712.67	733.59	791.91	925.00	629.93	725.61	905.88
	Quarter 3 - Trimestre 3	796.51	587.98	604.47	691.06	713.46	736.95	789.09	913.63	645.01	728.02	895.45
	Quarter 4 - Trimestre 4	797.49	622.18	620.09	703.36	733.96	748.83	783.12	897.80	661.21	743.15	881.42
	Annual - Annuel	796.89	583.06	600.93	681.37	715.05	739.90	794.90	917.15	638.36	730.42	899.62
	2001											
	Quarter 1 - Trimestre 1	802.05	602.66	605.00	681.94	716.63	758.16	768.26	919.98	642.13	742.53	899.19
	Quarter 2 - Trimestre 2	807.41	621.62	634.41	701.20	729.65	750.28	771.18	921.69	665.53	742.46	900.59
	Quarter 3 - Trimestre 3	809.17	600.94	626.02	703.54	732.32	772.03	782.83	917.27	661.12	756.99	898.77
	Quarter 4 - Trimestre 4	813.88	622.65	641.06	714.49	743.35	781.04	793.69	913.60	674.91	766.77	897.54
	Annual - Annuel	808.12	612.03	626.69	700.37	730.49	765.31	778.80	918.15	660.99	752.14	899.03
	2002											
	Quarter 1 - Trimestre 1	823.45	633.02	648.34	720.66	738.66	784.50	808.01	928.18	682.36	767.18	912.31
41 Wholesale Trade - Commerce de gros												
	2000											
	Quarter 1 - Trimestre 1	764.33	610.03	648.20	733.01	819.18	829.94	879.74	848.77	672.58	825.13	854.06
	Quarter 2 - Trimestre 2	760.64	622.01	659.20	728.69	822.25	842.94	852.38	818.55	678.46	833.56	824.36
	Quarter 3 - Trimestre 3	754.62	631.34	664.38	733.85	808.61	811.75	827.64	806.83	685.03	810.30	810.48
	Quarter 4 - Trimestre 4	755.42	667.85	689.55	750.69	790.56	804.30	811.11	780.20	708.70	797.91	785.85
	Annual - Annuel	758.66	632.96	665.29	736.60	809.84	822.24	840.67	812.39	686.26	816.59	817.35
	2001											
	Quarter 1 - Trimestre 1	762.55	634.79	676.11	751.62	810.71	822.42	850.91	801.77	696.05	817.20	810.36
	Quarter 2 - Trimestre 2	771.31	662.96	691.93	763.29	806.86	817.57	873.66	808.14	713.04	812.60	819.65
	Quarter 3 - Trimestre 3	772.89	641.82	681.09	750.52	813.42	829.64	858.29	833.49	699.91	822.19	837.58
	Quarter 4 - Trimestre 4	776.44	674.32	705.86	778.35	818.99	828.95	870.97	796.73	726.30	824.40	808.58
	Annual - Annuel	770.78	653.55	688.74	760.84	812.46	824.65	863.36	809.96	708.81	819.08	818.98
	2002											
	Quarter 1 - Trimestre 1	773.10	661.41	690.72	739.88	792.32	828.28	904.07	830.88	703.34	811.96	843.41
44-45 Retail trade - Commerce de détail												
	2000											
	Quarter 1 - Trimestre 1	425.20	366.79	379.93	472.51	498.09	442.04	471.82	419.92	406.00	473.04	423.08
	Quarter 2 - Trimestre 2	426.44	375.32	386.13	489.72	509.23	455.30	474.60	405.96	416.07	484.62	409.89
	Quarter 3 - Trimestre 3	426.55	385.46	396.46	491.33	509.61	452.43	461.35	399.42	423.70	483.77	403.03
	Quarter 4 - Trimestre 4	424.31	406.28	410.44	487.39	492.20	425.80	391.58	399.85	433.66	460.42	399.31
	Annual - Annuel	425.62	382.78	393.16	485.20	502.27	443.40	446.51	405.91	419.70	475.26	408.37
	2001											
	Quarter 1 - Trimestre 1	430.47	388.34	389.89	489.89	528.48	489.33	491.01	399.94	421.16	511.14	404.98
	Quarter 2 - Trimestre 2	430.08	407.20	401.06	491.56	526.72	476.19	417.41	395.39	431.14	504.48	396.67
	Quarter 3 - Trimestre 3	432.24	389.61	395.59	492.80	537.77	486.38	425.56	401.43	425.11	515.13	402.78
	Quarter 4 - Trimestre 4	431.42	409.20	401.72	492.55	531.83	482.15	406.37	396.84	432.02	509.07	397.32
	Annual - Annuel	431.06	398.63	397.11	491.72	531.25	483.46	434.93	398.37	427.39	509.96	400.39
	2002											
	Quarter 1 - Trimestre 1	432.93	410.78	400.11	480.25	522.15	473.42	440.39	405.62	428.37	500.26	407.20
48-49 Transportation & warehousing - Transport et entreposage												
	2000											
	Quarter 1 - Trimestre 1	721.39	532.27	584.33	629.98	653.23	729.56	685.05	794.14	585.70	699.54	788.45
	Quarter 2 - Trimestre 2	722.93	523.83	575.93	638.57	660.36	733.00	715.85	796.81	582.33	705.06	792.16
	Quarter 3 - Trimestre 3	727.57	553.86	597.62	678.74	694.51	740.22	689.37	788.75	613.15	722.19	782.55
	Quarter 4 - Trimestre 4	728.41	573.38	601.29	678.13	684.34	708.58	690.11	801.44	620.15	699.11	793.77
	Annual - Annuel	725.10	545.83	590.24	657.13	673.54	727.13	695.07	795.24	600.85	706.19	789.21
	2001											
	Quarter 1 - Trimestre 1	734.29	566.04	617.52	671.51	664.49	756.14	774.63	795.26	622.61	721.85	793.84
	Quarter 2 - Trimestre 2	736.04	581.94	622.49	647.18	680.23	717.99	774.70	806.35	620.70	703.42	804.00
	Quarter 3 - Trimestre 3	746.52	584.31	635.52	686.54	724.94	754.88	758.01	807.61	639.22	743.45	803.84
	Quarter 4 - Trimestre 4	749.74	600.00	643.57	694.22	719.33	756.04	807.21	804.32	649.10	742.28	804.52
	Annual - Annuel	741.65	583.29	629.90	674.78	697.60	746.52	778.17	803.36	633.02	727.98	801.54
	2002											
	Quarter 1 - Trimestre 1	756.38	617.63	651.62	679.01	707.89	752.24	821.09	817.33	652.36	735.29	817.57
51 Information & cultural industries - Industrie de l'information et industrie culturelle												
	2000											
	Quarter 1 - Trimestre 1	772.43	678.82	617.54	697.58	741.03	806.09	766.28	797.54	658.94	784.58	795.02
	Quarter 2 - Trimestre 2	772.29	694.88	611.13	708.37	754.57	795.98	746.05	798.94	663.01	783.14	794.69
	Quarter 3 - Trimestre 3	770.56	693.37	595.56	701.91	762.21	781.71	754.37	799.59	653.99	775.14	795.96
	Quarter 4 - Trimestre 4	781.24	750.91	664.20	721.79	780.81	781.61	794.80	798.81	702.18	781.34	798.52

Table 11

Quarterly and Annual Estimates of Average Weekly Earnings
by Enterprise Size of Employment, for All Employees, for
Selected Industries, Canada, Provinces and Territories.

Tableau 11

Estimations trimestrielles et annuelles de la rémunération
hebdomadaire moyenne, par taille d'entreprise selon l'emploi,
pour l'ensemble des salariés pour une sélection d'industries,
Canada, provinces et territoires.

(Continued - suite)

NAICS	Industry	Size - Taille										
		All Sizes - Toutes les tailles	0-4	5-19	20-49	50-99	100-299	300-499	500 +	0-49	50-299	300 +
SCIAN	Industrie											
CANADA												
51	Information & cultural industries - Industrie de l'information et industrie culturelle											
	2000											
	Annual - Annuel	\$774.16	\$704.88	\$621.91	\$707.42	\$760.19	\$791.14	\$764.80	\$798.73	\$669.48	\$780.95	\$796.07
	2001											
	Quarter 1 - Trimestre 1	792.70	651.69	606.20	721.97	734.77	802.22	792.85	828.53	658.06	778.61	825.84
	Quarter 2 - Trimestre 2	794.42	680.96	655.08	727.42	742.32	820.14	701.86	828.97	687.40	792.63	819.30
	Quarter 3 - Trimestre 3	800.84	666.65	649.93	725.68	766.66	816.79	793.85	831.96	682.76	798.06	828.84
	Quarter 4 - Trimestre 4	810.79	724.95	654.58	755.37	766.77	813.90	769.93	842.60	707.58	796.65	836.88
	Annual - Annuel	799.74	681.00	641.60	732.92	752.72	813.15	765.25	833.07	684.18	791.36	827.78
	2002											
	Quarter 1 - Trimestre 1	819.13	689.72	642.61	741.72	780.05	841.43	778.49	853.27	690.16	818.09	847.92
52	Finance & insurance - Finance et assurances											
	2000											
	Quarter 1 - Trimestre 1	835.68	769.58	740.75	825.74	948.62	1,096.30	962.24	810.76	777.04	1,035.47	818.44
	Quarter 2 - Trimestre 2	846.50	815.45	767.71	856.36	956.88	1,063.51	944.65	820.35	810.20	1,018.83	826.47
	Quarter 3 - Trimestre 3	832.91	797.97	780.03	835.18	949.70	963.37	898.87	815.11	803.02	957.71	819.37
	Quarter 4 - Trimestre 4	830.37	844.83	758.54	807.08	921.11	916.43	904.52	819.81	797.56	918.38	824.08
	Annual - Annuel	836.32	806.25	762.00	831.33	944.05	1,008.79	926.90	816.54	797.02	981.90	822.10
	2001											
	Quarter 1 - Trimestre 1	845.36	742.21	741.96	821.77	941.35	961.89	1,086.07	835.23	769.29	952.91	846.87
	Quarter 2 - Trimestre 2	846.53	854.22	756.39	812.72	856.42	841.64	1,101.33	845.94	800.85	847.70	858.53
	Quarter 3 - Trimestre 3	846.96	804.09	744.47	805.56	910.52	867.17	968.06	851.62	781.37	885.87	857.41
	Quarter 4 - Trimestre 4	831.11	829.79	746.87	801.47	911.48	886.22	890.56	828.62	786.79	897.16	831.64
	Annual - Annuel	842.48	806.39	747.53	810.36	905.48	888.40	1,010.11	840.38	784.65	895.70	848.62
	2002											
	Quarter 1 - Trimestre 1	838.21	802.36	752.25	800.45	943.22	917.36	961.38	831.10	782.08	928.04	837.61
53	Real estate & rental & leasing - Services immobiliers et services de location et de location à bail											
	2000											
	Quarter 1 - Trimestre 1	573.41	528.71	503.28	549.20	563.15	641.74	572.02	686.17	522.54	609.06	663.86
	Quarter 2 - Trimestre 2	584.06	540.76	505.09	547.55	574.24	645.09	560.66	735.26	527.45	615.03	698.27
	Quarter 3 - Trimestre 3	601.62	562.87	534.13	565.43	594.70	641.47	561.08	739.95	550.29	621.13	706.45
	Quarter 4 - Trimestre 4	603.60	585.21	568.15	580.67	617.27	622.59	590.49	654.77	577.07	620.38	645.07
	Annual - Annuel	590.92	554.27	527.56	560.78	587.68	637.67	570.44	701.42	544.30	616.52	677.21
	2001											
	Quarter 1 - Trimestre 1	615.20	564.47	537.82	581.77	625.87	663.55	670.43	725.57	556.95	648.03	716.73
	Quarter 2 - Trimestre 2	603.59	575.96	552.04	579.52	592.77	631.39	598.25	694.33	566.51	615.83	678.61
	Quarter 3 - Trimestre 3	604.95	554.31	527.11	593.79	590.72	648.44	685.39	705.79	551.41	623.21	702.25
	Quarter 4 - Trimestre 4	621.84	572.72	561.04	619.21	572.19	647.18	636.85	734.17	578.30	614.62	718.30
	Annual - Annuel	611.35	567.02	544.26	593.31	594.95	647.41	649.28	715.24	563.22	625.30	704.33
	2002											
	Quarter 1 - Trimestre 1	623.10	585.33	565.21	623.50	592.84	654.06	730.70	685.43	585.68	627.87	691.50
54	Professional, scientific & technical services - Services professionnels, scientifiques et techniques											
	2000											
	Quarter 1 - Trimestre 1	850.92	716.10	721.24	861.15	985.55	969.26	1,015.76	928.30	752.86	976.07	943.99
	Quarter 2 - Trimestre 2	858.46	733.07	742.39	868.00	950.11	979.11	1,026.82	927.73	769.38	966.72	943.93
	Quarter 3 - Trimestre 3	869.24	736.18	747.39	876.07	951.33	971.57	1,047.02	949.25	775.47	963.01	966.23
	Quarter 4 - Trimestre 4	887.09	801.44	774.54	915.39	999.53	954.92	1,015.25	928.50	819.48	973.14	943.59
	Annual - Annuel	866.81	746.81	746.65	880.85	971.58	968.33	1,026.38	933.64	779.66	969.69	949.64
	2001											
	Quarter 1 - Trimestre 1	882.13	725.23	753.01	925.48	1,051.00	1,013.71	1,140.47	911.71	784.70	1,029.23	951.97
	Quarter 2 - Trimestre 2	883.35	763.40	769.69	916.33	983.14	991.15	1,048.14	937.56	802.88	987.75	955.04
	Quarter 3 - Trimestre 3	890.04	739.59	763.65	929.02	992.89	995.05	1,077.33	974.76	795.06	994.11	991.01
	Quarter 4 - Trimestre 4	885.05	779.80	780.56	938.73	993.00	951.54	1,168.55	906.81	817.67	969.43	951.92
	Annual - Annuel	885.14	752.28	766.74	927.30	1,004.48	988.21	1,110.28	932.97	800.13	995.16	962.44
	2002											
	Quarter 1 - Trimestre 1	898.10	776.74	778.93	937.50	1,035.52	965.24	1,281.04	921.37	816.34	995.98	984.70
55	Management of companies & enterprises - Gestion de sociétés et d'entreprises											
	2000											
	Quarter 1 - Trimestre 1	819.51	1,091.12	742.75	741.94	746.20	829.59	860.43	794.96	773.02
	Quarter 2 - Trimestre 2	836.50	1,108.82	793.98	741.61	768.41	845.91	889.78	812.29	770.18

.. Figures unavailable - Nombres indisponibles

Table 11

Quarterly and Annual Estimates of Average Weekly Earnings
by Enterprise Size of Employment, for All Employees, for
Selected Industries, Canada, Provinces and Territories.

Tableau 11

Estimations trimestrielles et annuelles de la rémunération
hebdomadaire moyenne, par taille d'entreprise selon l'emploi,
pour l'ensemble des salariés pour une sélection d'industries,
Canada, provinces et territoires.

(Continued - suite)

NAICS	Industry	Size - Taille										
		All Sizes - Toutes les tailles	0-4	5-19	20-49	50-99	100-299	300-499	500 +	0-49	50-299	300 +
SCIAN	Industrie											
CANADA												
55	Management of companies & enterprises - Gestion de sociétés et d'entreprises											
	2000											
	Quarter 3 - Trimestre 3	\$830.84	\$1,096.34	\$746.89	\$736.44	\$754.51	\$869.05	\$869.22	\$823.75	\$768.77
	Quarter 4 - Trimestre 4	832.12	1,222.05	782.57	753.19	773.51	846.25	918.27	818.80	709.32
	Annual - Annuel	829.82	1,129.63	766.79	743.58	760.50	848.18	884.98	812.72	754.13
	2001											
	Quarter 1 - Trimestre 1	839.14	1,140.87	816.76	744.24	853.52	846.45	908.71	849.28	738.39
	Quarter 2 - Trimestre 2	839.49	1,192.06	833.84	726.23	887.66	777.55	932.68	816.65	730.33
	Quarter 3 - Trimestre 3	839.27	1,085.66	828.08	776.57	849.60	786.54	906.79	809.53	775.58
	Quarter 4 - Trimestre 4	840.69	1,180.32	817.91	792.66	843.18	724.66	942.22	767.62	760.55
	Annual - Annuel	839.66	1,150.24	824.05	759.39	858.58	784.05	922.64	811.73	752.23
	2002											
	Quarter 1 - Trimestre 1	842.83	1,178.62	839.72	811.49	762.63	780.42	953.67	773.42	755.21
56	Admin. & support, waste managemt. & remediation services - Services admin., soutien, gestion des déchets, assainissem.											
	2000											
	Quarter 1 - Trimestre 1	503.91	495.18	507.43	544.98	537.77	507.39	\$499.89	\$482.29	516.01	518.92	485.67
	Quarter 2 - Trimestre 2	510.02	508.75	512.78	560.05	552.17	515.14	528.23	476.54	526.42	528.64	485.49
	Quarter 3 - Trimestre 3	521.83	526.76	531.04	571.30	564.67	539.63	495.19	487.73	542.53	548.64	489.06
	Quarter 4 - Trimestre 4	529.50	558.19	554.18	585.65	546.70	581.76	499.36	475.16	564.97	569.24	479.69
	Annual - Annuel	516.54	522.46	526.64	565.81	550.31	536.67	505.25	480.39	537.78	541.65	484.93
	2001											
	Quarter 1 - Trimestre 1	534.14	541.73	539.44	580.16	544.05	573.80	520.18	499.55	553.17	563.12	503.26
	Quarter 2 - Trimestre 2	530.88	555.20	540.30	579.69	551.97	543.78	525.26	494.21	556.25	546.88	500.11
	Quarter 3 - Trimestre 3	531.93	526.67	534.88	573.30	545.20	554.54	543.32	502.17	544.72	551.01	509.61
	Quarter 4 - Trimestre 4	534.38	548.78	555.02	579.59	555.37	539.95	545.09	499.05	561.05	545.57	506.99
	Annual - Annuel	532.82	542.97	542.33	578.13	549.16	552.98	533.33	498.75	553.71	551.57	505.00
	2002											
	Quarter 1 - Trimestre 1	535.77	569.54	542.05	564.63	544.22	551.85	545.55	506.40	555.95	549.07	512.85
61	Educational services - Services d'enseignement											
	2000											
	Quarter 1 - Trimestre 1	650.91	427.91	392.24	470.99	533.54	576.55	636.74	673.76	431.73	564.89	672.09
	Quarter 2 - Trimestre 2	669.28	431.16	394.81	456.63	556.72	575.13	631.61	695.77	426.77	570.25	693.15
	Quarter 3 - Trimestre 3	700.18	450.64	437.42	514.99	615.02	635.19	722.95	727.52	471.38	629.50	727.28
	Quarter 4 - Trimestre 4	680.42	483.92	426.67	483.34	577.54	604.74	640.97	704.68	460.03	597.19	701.69
	Annual - Annuel	673.93	448.93	413.00	481.26	571.74	598.12	657.36	698.75	447.59	590.89	696.84
	2001											
	Quarter 1 - Trimestre 1	669.13	483.08	435.73	510.50	596.66	618.35	741.58	683.37	475.26	612.38	685.74
	Quarter 2 - Trimestre 2	681.80	502.20	438.86	505.26	575.94	637.91	712.93	699.33	476.62	620.51	699.91
	Quarter 3 - Trimestre 3	725.53	496.23	475.41	553.89	666.60	769.05	774.02	737.48	510.99	739.19	739.74
	Quarter 4 - Trimestre 4	706.60	516.51	469.10	544.23	609.67	671.86	780.98	720.83	508.12	653.60	723.31
	Annual - Annuel	694.23	499.67	454.48	527.73	611.81	671.98	753.21	708.58	492.42	654.83	710.62
	2002											
	Quarter 1 - Trimestre 1	685.35	526.42	461.17	535.57	582.62	667.57	699.84	700.13	502.88	641.89	700.12
62	Health care & social assistance - Soins de santé et assistance sociale											
	2000											
	Quarter 1 - Trimestre 1	552.57	540.91	436.99	428.27	464.24	523.95	540.72	618.98	466.71	505.42	609.63
	Quarter 2 - Trimestre 2	560.42	549.33	439.63	429.42	463.04	529.35	563.38	627.19	471.36	508.64	619.65
	Quarter 3 - Trimestre 3	566.16	563.52	434.07	426.98	472.86	535.95	554.65	637.46	469.26	516.15	627.86
	Quarter 4 - Trimestre 4	569.70	532.66	442.30	438.69	476.79	531.38	563.75	644.55	469.41	514.14	634.86
	Annual - Annuel	562.25	546.27	438.22	430.79	469.27	530.16	555.70	632.14	469.19	511.10	623.05
	2001											
	Quarter 1 - Trimestre 1	572.83	498.43	436.15	450.56	505.22	547.40	570.44	648.48	458.57	533.82	639.33
	Quarter 2 - Trimestre 2	575.46	506.60	445.52	447.43	508.11	541.65	571.36	651.94	464.35	530.63	642.52
	Quarter 3 - Trimestre 3	584.66	507.37	446.68	455.05	517.10	561.01	590.80	660.61	466.29	546.50	652.51
	Quarter 4 - Trimestre 4	591.98	516.99	455.23	463.97	529.87	562.63	606.88	667.47	475.22	551.80	661.08
	Annual - Annuel	581.29	507.29	446.02	454.30	515.30	553.25	584.37	657.20	466.17	540.80	648.91
	2002											
	Quarter 1 - Trimestre 1	598.98	537.82	467.89	461.92	524.33	568.91	600.79	677.10	485.76	553.53	668.90
71	Arts, entertainment & recreation - Arts, spectacles et loisirs											
	2000											
	Quarter 1 - Trimestre 1	459.40	458.56	329.58	295.00	369.62	405.26	463.61	600.75	341.49	390.91	582.76

.. Figures unavailable - Nombres indisponibles

Table 11

Quarterly and Annual Estimates of Average Weekly Earnings
by Enterprise Size of Employment, for All Employees, for
Selected Industries, Canada, Provinces and Territories.

Tableau 11

Estimations trimestrielles et annuelles de la rémunération
hebdomadaire moyenne, par taille d'entreprise selon l'emploi,
pour l'ensemble des salariés pour une sélection d'industries,
Canada, provinces et territoires.

(Continued - suite)

NAICS	Industry	Size - Taille										
		All Sizes - Toutes les tailles	0-4	5-19	20-49	50-99	100-299	300-499	500 +	0-49	50-299	300 +
SCIAN	Industrie											
CANADA												
71	Arts, entertainment & recreation - Arts, spectacles et loisirs											
	2000											
	Quarter 2 - Trimestre 2	\$459.29	\$456.45	\$333.45	\$321.32	\$366.74	\$443.10	\$526.30	\$598.52	\$346.96	\$407.93	\$589.41
	Quarter 3 - Trimestre 3	462.07	465.79	348.55	335.44	392.87	457.42	479.87	582.04	361.02	428.51	570.18
	Quarter 4 - Trimestre 4	467.11	486.80	353.28	329.47	386.15	448.23	598.67	581.26	366.14	422.20	583.50
	Annual - Annuel	462.01	467.14	341.60	322.06	379.88	440.26	517.12	590.47	354.38	414.01	581.27
	2001											
	Quarter 1 - Trimestre 1	476.01	493.28	390.66	359.23	402.93	443.75	446.95	607.81	396.64	428.55	579.30
	Quarter 2 - Trimestre 2	478.25	496.40	408.33	396.01	440.02	477.57	516.97	586.23	416.38	461.08	574.33
	Quarter 3 - Trimestre 3	483.26	484.21	406.38	407.02	458.33	467.14	537.00	601.64	418.80	463.19	588.86
	Quarter 4 - Trimestre 4	493.01	545.73	423.03	397.73	470.62	490.84	520.62	593.46	431.40	482.80	580.08
	Annual - Annuel	482.68	504.42	407.53	392.02	446.22	470.70	504.17	597.67	416.50	460.46	580.61
	2002											
	Quarter 1 - Trimestre 1	496.38	572.78	430.98	399.75	464.50	469.99	463.64	597.48	441.62	467.75	566.88
72	Accommodation & food services - Hébergement et services de restauration											
	2000											
	Quarter 1 - Trimestre 1	267.60	262.04	231.01	241.11	257.78	277.98	319.11	361.21	238.30	267.34	352.59
	Quarter 2 - Trimestre 2	271.76	270.34	237.35	245.79	264.18	289.16	322.45	353.82	244.13	275.75	346.93
	Quarter 3 - Trimestre 3	276.47	274.75	245.59	251.61	264.32	282.17	319.66	363.68	250.97	272.96	354.46
	Quarter 4 - Trimestre 4	276.81	283.08	247.77	252.94	268.04	262.60	312.91	364.59	253.79	265.34	353.69
	Annual - Annuel	273.30	272.91	240.52	248.00	263.69	277.66	318.50	360.91	246.93	270.39	351.95
	2001											
	Quarter 1 - Trimestre 1	279.97	275.06	243.13	253.94	278.15	292.09	373.26	346.59	251.04	284.69	351.60
	Quarter 2 - Trimestre 2	283.64	294.00	256.48	260.46	277.18	298.79	351.47	334.56	262.10	287.29	337.58
	Quarter 3 - Trimestre 3	288.67	288.50	258.96	267.35	289.42	303.13	352.61	344.07	265.62	295.86	345.74
	Quarter 4 - Trimestre 4	291.36	299.47	264.35	272.17	288.63	301.61	349.21	342.01	271.37	294.71	343.45
	Annual - Annuel	286.00	289.41	255.87	263.65	283.57	299.14	356.51	341.70	262.69	290.87	344.52
	2002											
	Quarter 1 - Trimestre 1	296.70	311.88	272.17	273.22	287.15	301.06	367.77	354.15	276.59	293.43	356.68
81	Other services (except public administration) - Autres services, sauf les administrations publiques											
	2000											
	Quarter 1 - Trimestre 1	497.26	442.24	470.41	532.85	574.56	565.56	490.75	534.55	472.50	569.56	523.65
	Quarter 2 - Trimestre 2	501.22	452.95	480.14	531.03	587.34	547.16	519.24	522.43	480.32	564.65	521.65
	Quarter 3 - Trimestre 3	504.97	451.24	480.92	536.13	586.25	553.35	519.27	541.08	482.00	567.34	536.29
	Quarter 4 - Trimestre 4	508.01	464.81	493.14	539.40	578.54	542.85	464.39	530.55	492.88	557.69	514.84
	Annual - Annuel	502.92	452.83	481.17	534.93	581.70	551.83	497.98	532.15	481.97	564.66	524.01
	2001											
	Quarter 1 - Trimestre 1	515.49	458.78	493.05	556.23	593.92	559.83	497.49	553.09	493.45	573.87	540.98
	Quarter 2 - Trimestre 2	517.47	477.52	497.95	554.23	575.76	547.91	483.02	550.00	501.81	559.37	534.70
	Quarter 3 - Trimestre 3	522.82	470.28	500.78	561.41	595.66	569.16	503.36	556.24	502.04	580.36	543.46
	Quarter 4 - Trimestre 4	529.76	474.45	504.33	556.95	599.17	561.96	499.18	604.30	504.70	578.26	577.49
	Annual - Annuel	521.44	470.31	499.11	557.22	591.16	559.62	496.06	565.76	500.57	572.90	549.31
	2002											
	Quarter 1 - Trimestre 1	534.24	490.76	510.58	551.87	576.45	573.61	499.74	599.16	512.42	574.87	577.61
91	Public administration - Administrations publiques											
	2000											
	Quarter 1 - Trimestre 1	746.82	510.50	476.70	494.28	621.65	625.34	622.55	790.51	489.18	624.02	782.59
	Quarter 2 - Trimestre 2	747.91	511.71	434.09	498.37	619.48	610.74	634.88	794.64	475.64	613.91	787.18
	Quarter 3 - Trimestre 3	744.55	560.50	422.92	476.07	594.62	609.33	618.29	796.33	462.32	604.19	787.47
	Quarter 4 - Trimestre 4	750.97	498.94	433.00	488.40	603.11	615.16	635.45	797.61	468.90	610.85	790.17
	Annual - Annuel	747.55	519.55	441.18	489.03	609.51	614.87	627.61	794.80	473.82	612.95	786.88
	2001											
	Quarter 1 - Trimestre 1	754.95	475.18	449.74	533.48	609.48	669.52	705.72	786.83	496.25	648.72	783.47
	Quarter 2 - Trimestre 2	735.14	536.20	470.90	551.32	594.66	634.81	692.78	764.38	520.30	621.59	761.62
	Quarter 3 - Trimestre 3	757.09	481.59	454.76	546.28	593.27	661.87	678.55	792.33	506.38	639.26	788.02
	Quarter 4 - Trimestre 4	763.02	644.98	480.23	584.36	605.06	674.76	775.48	789.56	552.52	651.91	789.05
	Annual - Annuel	752.35	535.40	463.72	553.23	600.45	659.84	711.93	783.05	518.37	640.07	780.31
	2002											
	Quarter 1 - Trimestre 1	767.33	514.52	515.83	557.93	635.65	686.91	761.70	794.27	537.77	668.56	793.05
11-91N	Industrial aggregate (excluding unclassified) - Ensemble des industries sauf les entreprises non classifiées											
	2000											
	Quarter 1 - Trimestre 1	648.61	538.49	504.04	567.89	617.07	657.25	691.04	733.91	532.55	640.43	729.66
	Quarter 2 - Trimestre 2	652.26	553.07	511.27	575.64	623.69	658.12	692.72	735.84	541.81	643.62	731.56
	Quarter 3 - Trimestre 3	655.78	561.61	520.17	583.74	629.54	656.06	690.16	739.73	550.03	644.89	734.60

Table 11

Quarterly and Annual Estimates of Average Weekly Earnings
by Enterprise Size of Employment, for All Employees, for
Selected Industries, Canada, Provinces and Territories.

Tableau 11

Estimations trimestrielles et annuelles de la rémunération
hebdomadaire moyenne, par taille d'entreprise selon l'emploi,
pour l'ensemble des salariés pour une sélection d'industries,
Canada, provinces et territoires.

(Continued - suite)

NAICS	Industry	Size - Taille										
		All Sizes - Toutes les tailles	0-4	5-19	20-49	50-99	100-299	300-499	500 +	0-49	50-299	300 +
SCIAN	Industrie											
CANADA												
11-91N Industrial aggregate (excluding unclassified) - Ensemble des industries sauf les entreprises non classifiées												
	2000											
	Quarter 4 - Trimestre 4	\$657.53	\$583.92	\$535.01	\$594.81	\$631.64	\$649.33	\$673.74	\$729.70	\$565.70	\$641.98	\$724.01
	Annual - Annuel	653.60	559.38	517.70	580.66	625.65	655.12	686.75	734.75	547.63	642.77	729.91
	2001											
	Quarter 1 - Trimestre 1	661.11	554.35	524.03	590.29	641.61	680.63	716.41	732.25	552.71	664.37	730.71
	Quarter 2 - Trimestre 2	661.63	577.50	537.31	592.95	633.97	664.51	699.98	734.86	564.77	651.54	731.46
	Quarter 3 - Trimestre 3	667.89	561.51	532.85	598.42	644.39	681.25	711.09	748.88	560.95	665.42	745.03
	Quarter 4 - Trimestre 4	669.78	582.67	544.42	606.69	646.26	678.71	722.10	738.41	573.62	664.96	736.88
	Annual - Annuel	665.12	569.08	534.76	597.16	641.57	676.25	712.26	738.53	563.11	661.56	735.97
	2002											
	Quarter 1 - Trimestre 1	673.18	590.55	547.10	599.17	637.18	681.80	732.70	744.12	574.20	662.69	743.07
NEWFOUNDLAND AND LABRADOR - TERRE-NEUVE ET LABRADOR												
11 Forestry, logging & support - Foresterie, exploitation et soutien												
	2000											
	Quarter 1 - Trimestre 1	713.72
	Quarter 2 - Trimestre 2	728.11
	Quarter 3 - Trimestre 3	751.84
	Quarter 4 - Trimestre 4	716.24
	Annual - Annuel	729.01
	2001											
	Quarter 1 - Trimestre 1	713.88
	Quarter 2 - Trimestre 2	743.65
	Quarter 3 - Trimestre 3	799.66
	Quarter 4 - Trimestre 4	817.09
	Annual - Annuel	773.79
	2002											
	Quarter 1 - Trimestre 1	819.80	..	713.99
21 Mining & oil & gas extraction - Extraction minière et extraction de pétrole et de gaz												
	2000											
	Quarter 1 - Trimestre 1	1,189.11
	Quarter 2 - Trimestre 2	1,232.40
	Quarter 3 - Trimestre 3	1,250.43
	Quarter 4 - Trimestre 4	1,234.31
	Annual - Annuel	1,227.67
	2001											
	Quarter 1 - Trimestre 1	1,243.88
	Quarter 2 - Trimestre 2	1,228.86
	Quarter 3 - Trimestre 3	1,237.25
	Quarter 4 - Trimestre 4	1,257.77
	Annual - Annuel	1,241.85
	2002											
	Quarter 1 - Trimestre 1	1,256.95
22 Utilities - Services publics												
	2000											
	Quarter 1 - Trimestre 1	868.41
	Quarter 2 - Trimestre 2	872.83
	Quarter 3 - Trimestre 3	962.02
	Quarter 4 - Trimestre 4	963.19
	Annual - Annuel	916.97
	2001											
	Quarter 1 - Trimestre 1	954.95
	Quarter 2 - Trimestre 2	952.83
	Quarter 3 - Trimestre 3	950.58
	Quarter 4 - Trimestre 4	951.37
	Annual - Annuel	952.41
	2002											
	Quarter 1 - Trimestre 1	956.07

.. Figures unavailable - Nombres indisponibles

Table 11

Quarterly and Annual Estimates of Average Weekly Earnings
by Enterprise Size of Employment, for All Employees, for
Selected Industries, Canada, Provinces and Territories.

Tableau 11

Estimations trimestrielles et annuelles de la rémunération
hebdomadaire moyenne, par taille d'entreprise selon l'emploi,
pour l'ensemble des salariés pour une sélection d'industries,
Canada, provinces et territoires.

(Continued - suite)

NAICS	Industry	Size - Taille										
		All Sizes - Toutes les tailles	0-4	5-19	20-49	50-99	100-299	300-499	500 +	0-49	50-299	300 +
SCIAN	Industrie											
NEWFOUNDLAND AND LABRADOR - TERRE-NEUVE ET LABRADOR												
23	Construction - Construction											
	2000											
	Quarter 1 - Trimestre 1	\$582.57	\$505.73	\$583.65	\$736.83	\$584.59
	Quarter 2 - Trimestre 2	591.75	504.30	639.33	750.66	614.59
	Quarter 3 - Trimestre 3	599.33	498.94	593.71	789.85	611.17
	Quarter 4 - Trimestre 4	592.45	497.75	591.42	765.88	597.73
	Annual - Annuel	592.59	501.47	602.62	765.41	603.87
	2001											
	Quarter 1 - Trimestre 1	571.25	542.17	622.60	728.58	605.19
	Quarter 2 - Trimestre 2	564.51	515.79	604.44	669.76	590.91
	Quarter 3 - Trimestre 3	575.62	531.04	579.17	691.88	593.25
	Quarter 4 - Trimestre 4	580.80	514.72	598.22	723.97	600.56
	Annual - Annuel	573.66	525.24	597.55	700.46	596.67
	2002											
	Quarter 1 - Trimestre 1	563.29	541.71	634.47	622.21	597.02	\$462.13	\$518.91
31-33	Manufacturing - Fabrication											
	2000											
	Quarter 1 - Trimestre 1	620.37	581.75	530.44	547.19	\$518.26	\$462.66	545.71	485.23	697.53
	Quarter 2 - Trimestre 2	602.92	540.61	405.03	559.26	531.72	493.47	481.85	506.54	655.05
	Quarter 3 - Trimestre 3	597.70	510.17	485.97	610.91	583.39	558.26	528.53	566.28	619.28
	Quarter 4 - Trimestre 4	610.47	568.10	602.28	752.98	656.39	529.93	648.36	580.10	607.23
	Annual - Annuel	606.43	550.53	508.37	620.30	571.46	515.28	553.79	535.55	638.07
	2001											
	Quarter 1 - Trimestre 1	641.43	613.84	579.41	606.85	514.99	405.50	596.47	440.93	701.21
	Quarter 2 - Trimestre 2	615.23	553.47	564.85	605.19	537.26	503.54	577.16	513.99	653.66
	Quarter 3 - Trimestre 3	629.56	563.35	543.37	577.35	511.29	596.46	559.31	571.25	665.51
	Quarter 4 - Trimestre 4	633.16	569.58	571.78	546.02	677.48	611.35	561.55	636.10	650.71
	Annual - Annuel	628.76	574.51	563.70	582.70	564.28	544.41	572.72	550.82	665.22
	2002											
	Quarter 1 - Trimestre 1	671.00	769.40	566.51	692.07	620.57	374.25	647.63	478.55	711.58
41	Wholesale Trade - Commerce de gros											
	2000											
	Quarter 1 - Trimestre 1	667.73	565.43	626.32	619.10	600.40	849.16	611.83	703.16	721.16
	Quarter 2 - Trimestre 2	667.37	573.58	624.97	591.70	591.67	861.08	604.10	676.21	818.88
	Quarter 3 - Trimestre 3	635.92	496.00	574.69	786.65	468.25	815.80	621.88	600.80	698.77
	Quarter 4 - Trimestre 4	654.97	519.52	665.77	568.41	514.64	895.55	607.39	672.30	736.78
	Annual - Annuel	655.86	536.95	622.20	645.38	539.05	855.91	611.37	659.20	739.62
	2001											
	Quarter 1 - Trimestre 1	592.81	500.20	557.90	556.35	459.83	712.41	543.63	559.93	702.41
	Quarter 2 - Trimestre 2	611.71	509.45	611.05	597.10	493.28	768.73	583.23	573.96	684.71
	Quarter 3 - Trimestre 3	595.14	449.29	564.34	664.90	455.34	646.90	570.03	537.05	688.82
	Quarter 4 - Trimestre 4	628.87	519.33	645.40	587.08	508.81	744.06	601.13	581.23	716.92
	Annual - Annuel	606.89	494.60	595.41	603.12	479.98	707.21	574.76	561.52	697.46
	2002											
	Quarter 1 - Trimestre 1	620.29	556.41	592.51	554.89	497.09	689.40	572.60	565.69	738.45
44-45	Retail trade - Commerce de détail											
	2000											
	Quarter 1 - Trimestre 1	402.31	309.42	385.66	442.53	537.59	413.41	379.50	469.56	403.01
	Quarter 2 - Trimestre 2	409.35	333.07	372.39	420.83	544.66	499.64	374.92	515.99	409.43
	Quarter 3 - Trimestre 3	413.70	359.26	377.83	484.50	516.86	545.10	401.14	533.57	396.76
	Quarter 4 - Trimestre 4	411.76	358.04	391.36	476.58	520.25	459.38	404.75	485.39	396.14
	Annual - Annuel	409.34	338.76	382.22	456.48	529.65	476.92	390.14	498.82	401.37
	2001											
	Quarter 1 - Trimestre 1	415.86	371.29	368.95	455.87	485.19	517.76	389.81	501.72	416.11
	Quarter 2 - Trimestre 2	416.22	398.50	405.41	446.58	526.90	459.72	413.54	486.72	393.06
	Quarter 3 - Trimestre 3	416.51	379.91	389.47	442.55	494.02	537.13	400.18	519.08	397.80
	Quarter 4 - Trimestre 4	418.09	423.00	399.87	435.54	531.38	472.20	415.59	496.94	387.27
	Annual - Annuel	416.68	393.67	391.14	444.65	509.41	494.82	404.99	501.10	398.63
	2002											
	Quarter 1 - Trimestre 1	418.10	413.96	415.84	441.64	382.25	479.09	421.68	437.27	405.63

.. Figures unavailable - Nombres indisponibles

Table 11

Quarterly and Annual Estimates of Average Weekly Earnings
by Enterprise Size of Employment, for All Employees, for
Selected Industries, Canada, Provinces and Territories.

Tableau 11

Estimations trimestrielles et annuelles de la rémunération
hebdomadaire moyenne, par taille d'entreprise selon l'emploi,
pour l'ensemble des salariés pour une sélection d'industries,
Canada, provinces et territoires.

(Continued - suite)

NAICS	Industry	Size - Taille										
		All Sizes - Toutes les tailles	0-4	5-19	20-49	50-99	100-299	300-499	500 +	0-49	50-299	300 +
SCIAN	Industrie											
NEWFOUNDLAND AND LABRADOR - TERRE-NEUVE ET LABRADOR												
48-49 Transportation & warehousing - Transport et entreposage												
	2000											
	Quarter 1 - Trimestre 1	\$660.74	\$367.40	\$396.30	\$584.28	\$441.00	\$992.46	\$709.39
	Quarter 2 - Trimestre 2	661.83	366.28	416.60	584.25	448.48	1,005.89	706.13
	Quarter 3 - Trimestre 3	648.54	424.14	452.79	659.68	510.94	933.86	673.17
	Quarter 4 - Trimestre 4	654.31	468.07	515.65	656.50	546.98	727.65	736.86
	Annual - Annuel	656.32	410.89	450.87	627.98	492.95	900.55	705.78
	2001											
	Quarter 1 - Trimestre 1	657.50	517.24	572.87	632.01	574.97	663.40	723.39
	Quarter 2 - Trimestre 2	657.19	546.05	590.66	585.01	575.97	683.21	722.59
	Quarter 3 - Trimestre 3	666.49	577.20	590.67	649.64	603.35	617.01	743.56
	Quarter 4 - Trimestre 4	672.82	572.34	589.51	676.00	607.27	631.89	749.00
	Annual - Annuel	663.73	555.31	586.41	635.03	591.16	647.68	734.83
	2002											
	Quarter 1 - Trimestre 1	682.83	551.41	602.42	602.15	589.11	670.42	766.52
51 Information & cultural industries - Industrie de l'information et industrie culturelle												
	2000											
	Quarter 1 - Trimestre 1	708.36	..	906.95	665.88
	Quarter 2 - Trimestre 2	709.97	..	766.49	663.00
	Quarter 3 - Trimestre 3	712.15	..	696.38	653.92
	Quarter 4 - Trimestre 4	718.42	..	827.29	652.83
	Annual - Annuel	712.26	..	797.29	658.82
	2001											
	Quarter 1 - Trimestre 1	732.05	..	853.73	660.14
	Quarter 2 - Trimestre 2	734.48	..	617.32	695.46
	Quarter 3 - Trimestre 3	744.27	..	422.00	758.06
	Quarter 4 - Trimestre 4	755.21	..	500.14	754.22
	Annual - Annuel	741.46	..	608.59	717.17
	2002											
	Quarter 1 - Trimestre 1	765.49	768.10
52 Finance & insurance - Finance et assurances												
	2000											
	Quarter 1 - Trimestre 1	801.12	..	560.58	856.43
	Quarter 2 - Trimestre 2	829.38	..	615.59	878.24
	Quarter 3 - Trimestre 3	825.20	..	990.31	829.05
	Quarter 4 - Trimestre 4	837.29	..	695.13	868.53
	Annual - Annuel	824.13	..	735.14	857.56
	2001											
	Quarter 1 - Trimestre 1	778.59	..	754.34	794.25
	Quarter 2 - Trimestre 2	785.72	..	865.61	804.15
	Quarter 3 - Trimestre 3	787.04	..	618.62	834.11
	Quarter 4 - Trimestre 4	761.55	..	695.10	795.74
	Annual - Annuel	778.53	..	736.60	806.85
	2002											
	Quarter 1 - Trimestre 1	769.50	695.88	725.46	785.46
53 Real estate & rental & leasing - Services immobiliers et services de location et de location à bail												
	2000											
	Quarter 1 - Trimestre 1	419.95	354.78	321.77	\$616.54
	Quarter 2 - Trimestre 2	406.04	348.04	410.66	574.58
	Quarter 3 - Trimestre 3	430.58	357.24	424.30	557.01
	Quarter 4 - Trimestre 4	400.13	406.89	296.96	576.81
	Annual - Annuel	414.17	367.08	366.40	580.18
	2001											
	Quarter 1 - Trimestre 1	534.60	426.30	394.61	757.32
	Quarter 2 - Trimestre 2	519.64	478.78	463.92	710.80
	Quarter 3 - Trimestre 3	498.85	435.89	417.73	678.69
	Quarter 4 - Trimestre 4	504.88	428.71	412.29	588.90
	Annual - Annuel	514.02	442.55	422.92	673.11
	2002											
	Quarter 1 - Trimestre 1	495.88	464.58	367.47	394.76	412.17

.. Figures unavailable - Nombres indisponibles

Table 11

Quarterly and Annual Estimates of Average Weekly Earnings
by Enterprise Size of Employment, for All Employees, for
Selected Industries, Canada, Provinces and Territories.

Tableau 11

Estimations trimestrielles et annuelles de la rémunération
hebdomadaire moyenne, par taille d'entreprise selon l'emploi,
pour l'ensemble des salariés pour une sélection d'industries,
Canada, provinces et territoires.

(Continued - suite)

NAICS	Industry	Size - Taille										
		All Sizes - Toutes les tailles	0-4	5-19	20-49	50-99	100-299	300-499	500 +	0-49	50-299	300 +
SCIAN	Industrie											
NEWFOUNDLAND AND LABRADOR - TERRE-NEUVE ET LABRADOR												
54	Professional, scientific & technical services - Services professionnels, scientifiques et techniques											
	2000											
	Quarter 1 - Trimestre 1	\$743.17	\$631.69	\$657.93	\$725.84	\$669.16	\$925.36	\$847.66
	Quarter 2 - Trimestre 2	760.58	608.30	683.03	780.97	690.63	849.78	905.40
	Quarter 3 - Trimestre 3	758.43	634.20	704.56	745.00	698.19	760.88	926.45
	Quarter 4 - Trimestre 4	731.26	610.11	674.34	742.05	677.06	718.90	874.65
	Annual - Annuel	748.49	620.80	680.87	749.42	684.52	799.96	891.10
	2001											
	Quarter 1 - Trimestre 1	784.14	631.60	777.17	713.83	714.34	845.17	910.50
	Quarter 2 - Trimestre 2	822.11	659.07	764.59	772.98	733.13	767.02	1,043.83
	Quarter 3 - Trimestre 3	831.51	651.53	731.16	759.12	714.40	844.08	1,069.07
	Quarter 4 - Trimestre 4	846.82	682.66	720.96	742.90	716.13	971.72	1,033.25
	Annual - Annuel	821.51	656.13	749.80	746.91	719.42	857.95	1,016.76
	2002											
	Quarter 1 - Trimestre 1	877.26	722.53	733.64	839.93	\$958.41	\$1,007.41	762.59	975.90	1,009.83
55	Management of companies & enterprises - Gestion de sociétés et d'entreprises											
	2000											
	Quarter 1 - Trimestre 1	1,423.56
	Quarter 2 - Trimestre 2	1,373.64
	Quarter 3 - Trimestre 3	1,131.17
	Quarter 4 - Trimestre 4	1,095.27
	Annual - Annuel	1,257.10
	2001											
	Quarter 1 - Trimestre 1	1,220.30
	Quarter 2 - Trimestre 2	1,224.46
	Quarter 3 - Trimestre 3	1,227.85
	Quarter 4 - Trimestre 4	1,230.01
	Annual - Annuel	1,225.66
	2002											
	Quarter 1 - Trimestre 1	1,232.51
56	Admin. & support, waste managemt. & remediation services - Services admin., soutien, gestion des déchets, assainissem.											
	2000											
	Quarter 1 - Trimestre 1	429.25	325.75	451.58	403.01	406.90
	Quarter 2 - Trimestre 2	448.14	351.44	420.56	493.55	432.13
	Quarter 3 - Trimestre 3	461.62	341.15	385.74	573.15	446.71
	Quarter 4 - Trimestre 4	458.28	320.08	359.16	568.80	430.38
	Annual - Annuel	450.42	335.07	405.26	510.42	429.30
	2001											
	Quarter 1 - Trimestre 1	477.30	357.40	383.58	600.96	472.33
	Quarter 2 - Trimestre 2	477.99	379.92	345.49	564.12	449.36
	Quarter 3 - Trimestre 3	482.59	363.35	409.06	601.56	472.24
	Quarter 4 - Trimestre 4	483.80	352.72	473.33	551.40	480.01
	Annual - Annuel	480.54	363.23	402.09	578.87	468.04
	2002											
	Quarter 1 - Trimestre 1	483.25	411.91	396.62	571.52	470.65
61	Educational services - Services d'enseignement											
	2000											
	Quarter 1 - Trimestre 1	704.85	..	530.23	711.28
	Quarter 2 - Trimestre 2	703.85	..	504.20	710.88
	Quarter 3 - Trimestre 3	723.64	..	440.99	739.92
	Quarter 4 - Trimestre 4	725.53	..	464.01	739.55
	Annual - Annuel	714.37	..	483.02	725.11
	2001											
	Quarter 1 - Trimestre 1	698.88	..	414.47	713.74
	Quarter 2 - Trimestre 2	702.18	..	516.02	714.27
	Quarter 3 - Trimestre 3	730.69	..	430.58	751.65
	Quarter 4 - Trimestre 4	736.25	..	529.85	749.50
	Annual - Annuel	716.98	..	474.09	732.16
	2002											
	Quarter 1 - Trimestre 1	723.41	..	489.64	478.62	739.08

.. Figures unavailable - Nombres indisponibles

Table 11

Quarterly and Annual Estimates of Average Weekly Earnings
by Enterprise Size of Employment, for All Employees, for
Selected Industries, Canada, Provinces and Territories.

Tableau 11

Estimations trimestrielles et annuelles de la rémunération
hebdomadaire moyenne, par taille d'entreprise selon l'emploi,
pour l'ensemble des salariés pour une sélection d'industries,
Canada, provinces et territoires.

(Continued - suite)

NAICS	Industry	Size - Taille										
		All Sizes - Toutes les tailles	0-4	5-19	20-49	50-99	100-299	300-499	500 +	0-49	50-299	300 +
SCIAN	Industrie											
NEWFOUNDLAND AND LABRADOR - TERRE-NEUVE ET LABRADOR												
62	Health care & social assistance - Soins de santé et assistance sociale											
	2000											
	Quarter 1 - Trimestre 1	\$607.98	\$321.30	\$430.84	\$342.35	\$274.56	\$473.44	\$368.19	\$404.88	\$709.89
	Quarter 2 - Trimestre 2	613.39	300.24	302.66	319.91	256.55	414.82	304.49	362.14	775.98
	Quarter 3 - Trimestre 3	621.74	420.68	304.91	297.03	240.05	402.06	351.94	353.14	778.28
	Quarter 4 - Trimestre 4	626.61	362.67	317.78	290.18	307.16	438.23	334.10	397.44	771.72
	Annual - Annuel	617.40	352.64	336.34	311.12	268.60	429.98	339.17	377.90	757.99
	2001											
	Quarter 1 - Trimestre 1	624.69	380.19	377.45	338.32	317.05	447.05	372.28	398.69	747.96
	Quarter 2 - Trimestre 2	624.42	403.62	380.07	341.32	331.46	435.95	384.37	390.89	746.06
	Quarter 3 - Trimestre 3	630.82	418.26	372.12	351.80	390.73	442.21	387.92	424.37	753.88
	Quarter 4 - Trimestre 4	640.90	391.31	421.56	394.79	399.37	471.90	404.67	445.63	762.35
	Annual - Annuel	630.23	398.23	388.21	356.93	359.71	450.09	387.46	416.03	752.52
	2002											
	Quarter 1 - Trimestre 1	647.04	409.59	435.51	347.18	409.58	459.46	765.69
71	Arts, entertainment & recreation - Arts, spectacles et loisirs											
	2000											
	Quarter 1 - Trimestre 1	388.75	..	232.08
	Quarter 2 - Trimestre 2	394.83	..	257.94
	Quarter 3 - Trimestre 3	401.73	..	292.46
	Quarter 4 - Trimestre 4	402.65	..	334.94
	Annual - Annuel	397.28	..	283.78
	2001											
	Quarter 1 - Trimestre 1	407.69	..	387.23
	Quarter 2 - Trimestre 2	411.62	..	396.98
	Quarter 3 - Trimestre 3	414.07	..	356.53
	Quarter 4 - Trimestre 4	423.37	..	439.44
	Annual - Annuel	414.46	..	392.61
	2002											
	Quarter 1 - Trimestre 1	425.39	530.28	408.60	380.86	412.59
72	Accommodation & food services - Hébergement et services de restauration											
	2000											
	Quarter 1 - Trimestre 1	253.73	273.59	226.21	240.58	238.22
	Quarter 2 - Trimestre 2	260.83	282.02	247.73	242.94	250.88
	Quarter 3 - Trimestre 3	270.53	292.24	262.34	259.65	265.86
	Quarter 4 - Trimestre 4	267.95	278.15	254.22	257.34	259.38
	Annual - Annuel	263.64	281.80	248.46	250.42	254.27
	2001											
	Quarter 1 - Trimestre 1	266.53	269.94	251.72	261.27	257.98
	Quarter 2 - Trimestre 2	272.45	300.27	257.12	262.24	265.81
	Quarter 3 - Trimestre 3	278.77	333.34	270.55	258.59	277.43
	Quarter 4 - Trimestre 4	282.83	299.37	266.56	279.45	275.93
	Annual - Annuel	275.47	302.63	262.05	265.66	269.84
	2002											
	Quarter 1 - Trimestre 1	283.79	317.53	273.01	276.59	280.53
81	Other services (except public administration) - Autres services, sauf les administrations publiques											
	2000											
	Quarter 1 - Trimestre 1	424.72	377.25	427.18	478.40	415.01
	Quarter 2 - Trimestre 2	431.20	384.48	414.53	433.82	405.65
	Quarter 3 - Trimestre 3	434.40	400.76	437.36	382.10	415.24
	Quarter 4 - Trimestre 4	435.67	423.59	449.50	432.41	437.69
	Annual - Annuel	431.76	396.39	432.93	424.27	418.64
	2001											
	Quarter 1 - Trimestre 1	437.29	422.23	437.89	492.79	441.76
	Quarter 2 - Trimestre 2	434.29	408.06	417.03	470.23	424.61
	Quarter 3 - Trimestre 3	439.18	429.09	420.15	420.23	422.56
	Quarter 4 - Trimestre 4	443.77	409.25	439.97	492.54	443.64
	Annual - Annuel	438.77	417.23	428.49	464.78	432.66
	2002											
	Quarter 1 - Trimestre 1	449.17	440.57	426.63	493.02	445.37	454.04	471.66

.. Figures unavailable - Nombres indisponibles

Table 11

Quarterly and Annual Estimates of Average Weekly Earnings
by Enterprise Size of Employment, for All Employees, for
Selected Industries, Canada, Provinces and Territories.

Tableau 11

Estimations trimestrielles et annuelles de la rémunération
hebdomadaire moyenne, par taille d'entreprise selon l'emploi,
pour l'ensemble des salariés pour une sélection d'industries,
Canada, provinces et territoires.

(Continued - suite)

NAICS	Industry	Size - Taille										
		All Sizes - Toutes les tailles	0-4	5-19	20-49	50-99	100-299	300-499	500 +	0-49	50-299	300 +
SCIAN	Industrie											
NEWFOUNDLAND AND LABRADOR - TERRE-NEUVE ET LABRADOR												
91	Public administration - Administrations publiques											
	2000											
	Quarter 1 - Trimestre 1	\$591.09	..	\$349.29	\$620.26	\$678.33	..
	Quarter 2 - Trimestre 2	596.71	..	389.63	607.46	552.06	..
	Quarter 3 - Trimestre 3	597.49	..	330.54	500.96	589.96	..
	Quarter 4 - Trimestre 4	600.05	..	354.32	484.60	656.05	..
	Annual - Annuel	596.37	..	354.50	546.25	620.27	..
	2001											
	Quarter 1 - Trimestre 1	602.53	..	376.80	516.56	561.12	..
	Quarter 2 - Trimestre 2	595.53	..	428.95	518.77	588.05	..
	Quarter 3 - Trimestre 3	612.94	..	398.94	524.06	570.58	..
	Quarter 4 - Trimestre 4	616.44	..	436.51	492.45	586.54	..
	Annual - Annuel	606.89	..	409.64	512.41	576.42	..
	2002											
	Quarter 1 - Trimestre 1	623.06	\$381.54	441.60	534.44	\$516.00	\$585.82	..	\$644.49	\$451.38	569.69	\$644.49
11-91N	Industrial aggregate (excluding unclassified) - Ensemble des industries sauf les entreprises non classifiées											
	2000											
	Quarter 1 - Trimestre 1	586.93	412.04	448.28	488.28	577.43	528.04	\$460.05	678.20	448.14	549.03	671.04
	Quarter 2 - Trimestre 2	592.28	424.87	453.27	504.03	574.59	532.65	508.76	682.27	458.36	551.15	672.93
	Quarter 3 - Trimestre 3	594.24	450.15	453.86	538.89	578.19	556.76	572.59	677.07	475.80	566.00	668.45
	Quarter 4 - Trimestre 4	597.73	439.80	461.43	536.09	537.24	556.70	458.48	692.86	475.10	548.16	678.07
	Annual - Annuel	592.94	432.17	454.34	518.52	566.50	544.03	512.40	682.62	465.03	553.78	672.60
	2001											
	Quarter 1 - Trimestre 1	600.15	446.57	456.96	515.74	449.47	578.30	524.47	698.44	469.22	523.35	688.83
	Quarter 2 - Trimestre 2	597.40	460.86	472.46	510.18	499.87	573.72	526.97	691.16	479.15	541.73	677.58
	Quarter 3 - Trimestre 3	604.33	459.06	456.28	524.82	505.48	574.66	577.46	712.96	475.50	545.49	700.05
	Quarter 4 - Trimestre 4	610.30	512.32	478.68	524.96	524.47	589.81	480.65	701.99	500.56	559.98	686.66
	Annual - Annuel	603.13	469.89	466.12	519.31	497.10	578.91	531.91	701.12	481.38	543.37	688.27
	2002											
	Quarter 1 - Trimestre 1	617.05	488.47	472.44	509.39	493.65	547.03	575.14	718.92	486.71	521.70	708.71
PRINCE EDWARD ISLAND - ÎLE-DU-PRINCE-ÉDOUARD												
23	Construction - Construction											
	2000											
	Quarter 1 - Trimestre 1	496.48	754.24	422.01	525.58	537.05
	Quarter 2 - Trimestre 2	491.67	835.62	387.91	440.12	540.77
	Quarter 3 - Trimestre 3	530.07	974.65	417.44	444.43	550.44
	Quarter 4 - Trimestre 4	535.72	735.68	477.17	500.32	561.42
	Annual - Annuel	515.40	825.96	424.11	472.59	547.78
	2001											
	Quarter 1 - Trimestre 1	576.41	445.40	664.79	624.29	588.63
	Quarter 2 - Trimestre 2	559.53	513.63	570.62	552.97	552.69
	Quarter 3 - Trimestre 3	581.83	563.86	542.55	613.79	568.89
	Quarter 4 - Trimestre 4	587.94	537.86	566.17	604.32	567.15
	Annual - Annuel	577.22	517.85	579.73	599.10	568.42
	2002											
	Quarter 1 - Trimestre 1	593.36	526.53	537.97	677.70	566.44	641.46	663.11
31-33	Manufacturing - Fabrication											
	2000											
	Quarter 1 - Trimestre 1	576.31	..	447.80
	Quarter 2 - Trimestre 2	565.38	..	393.97
	Quarter 3 - Trimestre 3	566.32	..	451.73
	Quarter 4 - Trimestre 4	557.84	..	476.98
	Annual - Annuel	566.25	..	442.30
	2001											
	Quarter 1 - Trimestre 1	559.43	..	478.19
	Quarter 2 - Trimestre 2	566.00	..	517.22
	Quarter 3 - Trimestre 3	562.99	..	517.86
	Quarter 4 - Trimestre 4	568.32	..	518.99
	Annual - Annuel	564.36	..	509.70
	2002											
	Quarter 1 - Trimestre 1	592.46	..	555.03	669.17

.. Figures unavailable - Nombres indisponibles

Table 11
Quarterly and Annual Estimates of Average Weekly Earnings
by Enterprise Size of Employment, for All Employees, for
Selected Industries, Canada, Provinces and Territories.

Tableau 11
Estimations trimestrielles et annuelles de la rémunération
hebdomadaire moyenne, par taille d'entreprise selon l'emploi,
pour l'ensemble des salariés pour une sélection d'industries,
Canada, provinces et territoires.

(Continued - suite)

NAICS	Industry	Size - Taille										
		All Sizes - Toutes les tailles	0-4	5-19	20-49	50-99	100-299	300-499	500 +	0-49	50-299	300 +
SCIAN	Industrie											
PRINCE EDWARD ISLAND - ÎLE-DU-PRINCE-ÉDOUARD												
41	Wholesale Trade - Commerce de gros											
	2000											
	Quarter 1 - Trimestre 1	\$626.72	\$558.05	\$606.85	\$706.96	\$623.33
	Quarter 2 - Trimestre 2	627.54	389.72	624.85	617.18	592.97
	Quarter 3 - Trimestre 3	670.31	488.37	663.80	738.92	670.09
	Quarter 4 - Trimestre 4	682.64	611.73	721.40	633.50	673.42
	Annual - Annuel	653.50	518.73	654.52	674.72	642.69
	2001											
	Quarter 1 - Trimestre 1	637.42	514.50	631.16	650.66	615.07
	Quarter 2 - Trimestre 2	619.55	484.49	464.01	799.84	578.77
	Quarter 3 - Trimestre 3	595.87	449.01	437.47	629.45	515.37
	Quarter 4 - Trimestre 4	608.90	528.05	609.70	566.68	581.10
	Annual - Annuel	613.40	495.13	531.40	656.11	569.57
	2002											
	Quarter 1 - Trimestre 1	612.44	503.95	504.22	801.78	606.08	\$586.72	\$628.09
44-45	Retail trade - Commerce de détail											
	2000											
	Quarter 1 - Trimestre 1	338.98	303.53	300.39	375.75	324.92	311.81	399.48
	Quarter 2 - Trimestre 2	342.42	312.18	318.50	421.84	349.04	311.49	348.78
	Quarter 3 - Trimestre 3	347.89	353.89	318.68	410.24	351.95	338.23	345.41
	Quarter 4 - Trimestre 4	355.13	353.73	322.01	432.75	362.79	317.90	360.75
	Annual - Annuel	346.23	330.48	315.26	410.54	347.45	320.88	362.98
	2001											
	Quarter 1 - Trimestre 1	356.08	375.63	338.05	411.09	367.59	330.32	346.94
	Quarter 2 - Trimestre 2	355.56	372.46	332.22	415.91	367.64	330.78	346.13
	Quarter 3 - Trimestre 3	354.46	369.24	348.47	391.87	365.85	354.03	335.42
	Quarter 4 - Trimestre 4	357.13	380.01	344.18	414.00	372.45	339.52	341.71
	Annual - Annuel	355.79	374.09	340.88	408.24	368.35	339.98	342.45
	2002											
	Quarter 1 - Trimestre 1	357.98	364.96	359.32	392.78	371.14	323.46	352.36
48-49	Transportation & warehousing - Transport et entreposage											
	2000											
	Quarter 1 - Trimestre 1	532.54	..	409.88	532.93	605.44
	Quarter 2 - Trimestre 2	535.99	..	445.15	493.43	570.54
	Quarter 3 - Trimestre 3	530.41	..	430.53	516.79	546.43
	Quarter 4 - Trimestre 4	544.36	..	398.06	687.25	658.88
	Annual - Annuel	535.83	..	418.14	566.94	585.70
	2001											
	Quarter 1 - Trimestre 1	541.28	..	507.84	461.88	668.30
	Quarter 2 - Trimestre 2	538.65	..	513.15	477.05	674.60
	Quarter 3 - Trimestre 3	535.18	..	465.51	577.01	689.65
	Quarter 4 - Trimestre 4	544.65	..	508.93	544.57	694.27
	Annual - Annuel	539.94	..	496.68	523.92	681.78
	2002											
	Quarter 1 - Trimestre 1	557.45	512.45	535.16	598.47	545.65	451.39	696.97
51	Information & cultural industries - Industrie de l'information et industrie culturelle											
	2000											
	Quarter 1 - Trimestre 1	583.23
	Quarter 2 - Trimestre 2	583.25
	Quarter 3 - Trimestre 3	590.93
	Quarter 4 - Trimestre 4	568.09
	Annual - Annuel	581.23
	2001											
	Quarter 1 - Trimestre 1	591.92
	Quarter 2 - Trimestre 2	605.53
	Quarter 3 - Trimestre 3	607.55
	Quarter 4 - Trimestre 4	609.61
	Annual - Annuel	603.89
	2002											
	Quarter 1 - Trimestre 1	624.04	662.97
52	Finance & insurance - Finance et assurances											
	2000											
	Quarter 1 - Trimestre 1	765.21	..	648.55

.. Figures unavailable - Nombres indisponibles

Table 11

Quarterly and Annual Estimates of Average Weekly Earnings
by Enterprise Size of Employment, for All Employees, for
Selected Industries, Canada, Provinces and Territories.

Tableau 11

Estimations trimestrielles et annuelles de la rémunération
hebdomadaire moyenne, par taille d'entreprise selon l'emploi,
pour l'ensemble des salariés pour une sélection d'industries,
Canada, provinces et territoires.

(Continued - suite)

NAICS	Industry	Size - Taille										
		All Sizes - Toutes les tailles	0-4	5-19	20-49	50-99	100-299	300-499	500 +	0-49	50-299	300 +
SCIAN	Industrie											
PRINCE EDWARD ISLAND - ÎLE-DU-PRINCE-ÉDOUARD												
52	Finance & insurance - Finance et assurances											
	2000											
	Quarter 2 - Trimestre 2	\$778.43	..	\$734.40
	Quarter 3 - Trimestre 3	784.75	..	671.66
	Quarter 4 - Trimestre 4	791.66	..	767.43
	Annual - Annuel	780.49	..	704.90
	2001											
	Quarter 1 - Trimestre 1	787.22	..	622.64
	Quarter 2 - Trimestre 2	810.76	..	696.24
	Quarter 3 - Trimestre 3	761.92	..	595.66
	Quarter 4 - Trimestre 4	772.23	..	694.55
	Annual - Annuel	783.00	..	655.00
	2002											
	Quarter 1 - Trimestre 1	787.57	..	656.96	\$801.17
53	Real estate & rental & leasing - Services immobiliers et services de location et de location à bail											
	2000											
	Quarter 1 - Trimestre 1	488.68
	Quarter 2 - Trimestre 2	511.20
	Quarter 3 - Trimestre 3	488.08
	Quarter 4 - Trimestre 4	506.65
	Annual - Annuel	498.39
	2001											
	Quarter 1 - Trimestre 1	446.54
	Quarter 2 - Trimestre 2	426.31
	Quarter 3 - Trimestre 3	412.49
	Quarter 4 - Trimestre 4	466.46
	Annual - Annuel	436.38
	2002											
	Quarter 1 - Trimestre 1	..	\$445.24	543.60
54	Professional, scientific & technical services - Services professionnels, scientifiques et techniques											
	2000											
	Quarter 1 - Trimestre 1	724.26	..	624.72	\$692.36
	Quarter 2 - Trimestre 2	724.37	..	557.57	630.29
	Quarter 3 - Trimestre 3	682.39	..	573.46	640.86
	Quarter 4 - Trimestre 4	709.94	..	637.89	672.43
	Annual - Annuel	709.05	..	596.69	658.50
	2001											
	Quarter 1 - Trimestre 1	584.63	..	514.06	597.69
	Quarter 2 - Trimestre 2	639.26	..	542.34	604.47
	Quarter 3 - Trimestre 3	658.82	..	562.67	591.69
	Quarter 4 - Trimestre 4	668.46	..	588.78	623.10
	Annual - Annuel	639.15	..	552.51	603.92
	2002											
	Quarter 1 - Trimestre 1	659.63	574.27	523.59	\$831.82	621.68
55	Management of companies & enterprises - Gestion de sociétés et d'entreprises											
	2000											
	Quarter 1 - Trimestre 1	590.88
	Quarter 2 - Trimestre 2	631.29
	Quarter 3 - Trimestre 3	555.15
	Quarter 4 - Trimestre 4	617.64
	Annual - Annuel	598.75
	2001											
	Quarter 1 - Trimestre 1	609.29
	Quarter 2 - Trimestre 2	607.13
	Quarter 3 - Trimestre 3	607.05
	Quarter 4 - Trimestre 4	607.24
	Annual - Annuel	607.68
56	Admin. & support, waste managemt. & remediation services - Services admin., soutien, gestion des déchets, assainissem.											
	2000											
	Quarter 1 - Trimestre 1	468.61

.. Figures unavailable - Nombres indisponibles

Table 11

Quarterly and Annual Estimates of Average Weekly Earnings
by Enterprise Size of Employment, for All Employees, for
Selected Industries, Canada, Provinces and Territories.

Tableau 11

Estimations trimestrielles et annuelles de la rémunération
hebdomadaire moyenne, par taille d'entreprise selon l'emploi,
pour l'ensemble des salariés pour une sélection d'industries,
Canada, provinces et territoires.

(Continued - suite)

NAICS	Industry	Size - Taille										
		All Sizes - Toutes les tailles	0-4	5-19	20-49	50-99	100-299	300-499	500 +	0-49	50-299	300 +
SCIAN	Industrie											
PRINCE EDWARD ISLAND - ÎLE-DU-PRINCE-ÉDOUARD												
56	Admin. & support, waste managemt. & remediation services - Services admin., soutien, gestion des déchets, assainissem.											
	2000											
	Quarter 2 - Trimestre 2	\$493.49
	Quarter 3 - Trimestre 3	474.69
	Quarter 4 - Trimestre 4	436.75
	Annual - Annuel	467.95
	2001											
	Quarter 1 - Trimestre 1	420.38
	Quarter 2 - Trimestre 2	410.72
	Quarter 3 - Trimestre 3	411.05
	Quarter 4 - Trimestre 4	409.46
	Annual - Annuel	412.69
	2002											
	Quarter 1 - Trimestre 1	410.13	..	\$382.56	\$436.69
61	Educational services - Services d'enseignement											
	2000											
	Quarter 1 - Trimestre 1	692.16
	Quarter 2 - Trimestre 2	700.13
	Quarter 3 - Trimestre 3	720.50
	Quarter 4 - Trimestre 4	712.65
	Annual - Annuel	705.41
	2001											
	Quarter 1 - Trimestre 1	684.98
	Quarter 2 - Trimestre 2	695.68
	Quarter 3 - Trimestre 3	714.38
	Quarter 4 - Trimestre 4	707.70
	Annual - Annuel	699.68
	2002											
	Quarter 1 - Trimestre 1	689.20	\$803.27	\$699.63	\$707.34
62	Health care & social assistance - Soins de santé et assistance sociale											
	2000											
	Quarter 1 - Trimestre 1	534.67	\$468.47	381.24	332.81	\$392.55	\$441.75	609.95	..
	Quarter 2 - Trimestre 2	540.82	452.41	395.10	376.76	406.50	420.67	618.81	..
	Quarter 3 - Trimestre 3	544.38	428.90	380.26	345.69	382.22	390.71	622.07	..
	Quarter 4 - Trimestre 4	549.86	444.26	435.12	383.62	422.36	467.25	619.05	..
	Annual - Annuel	542.49	448.94	398.28	360.42	401.28	433.48	617.61	..
	2001											
	Quarter 1 - Trimestre 1	552.78	504.26	442.58	416.68	449.96	443.02	619.78	..
	Quarter 2 - Trimestre 2	554.05	519.04	450.88	485.64	477.73	490.16	609.43	..
	Quarter 3 - Trimestre 3	577.10	483.03	445.82	420.60	447.04	503.06	650.04	..
	Quarter 4 - Trimestre 4	593.87	512.41	457.02	399.37	452.30	515.14	669.44	..
	Annual - Annuel	569.18	505.28	448.73	428.64	456.60	487.89	637.33	..
	2002											
	Quarter 1 - Trimestre 1	601.15	525.42	482.88	374.92	461.29	536.72	672.86	..
71	Arts, entertainment & recreation - Arts, spectacles et loisirs											
	2000											
	Quarter 1 - Trimestre 1	283.47	..	321.11
	Quarter 2 - Trimestre 2	289.90	..	293.71
	Quarter 3 - Trimestre 3	299.96	..	305.00
	Quarter 4 - Trimestre 4	302.18	..	332.05
	Annual - Annuel	294.12	..	314.04
	2001											
	Quarter 1 - Trimestre 1	307.88	..	395.07
	Quarter 2 - Trimestre 2	309.63	..	340.78
	Quarter 3 - Trimestre 3	316.62	..	319.22
	Quarter 4 - Trimestre 4	333.09	..	391.93
	Annual - Annuel	317.28	..	362.36
	2002											
	Quarter 1 - Trimestre 1	369.39

.. Figures unavailable - Nombres indisponibles

Table 11

Quarterly and Annual Estimates of Average Weekly Earnings
by Enterprise Size of Employment, for All Employees, for
Selected Industries, Canada, Provinces and Territories.

Tableau 11

Estimations trimestrielles et annuelles de la rémunération
hebdomadaire moyenne, par taille d'entreprise selon l'emploi,
pour l'ensemble des salariés pour une sélection d'industries,
Canada, provinces et territoires.

(Continued - suite)

NAICS	Industry	Size - Taille										
		All Sizes - Toutes les tailles	0-4	5-19	20-49	50-99	100-299	300-499	500 +	0-49	50-299	300 +
SCIAN	Industrie											
PRINCE EDWARD ISLAND - ÎLE-DU-PRINCE-ÉDOUARD												
72	Accommodation & food services - Hébergement et services de restauration											
	2000											
	Quarter 1 - Trimestre 1	\$223.84	\$310.05	\$218.78	\$230.78	\$230.87
	Quarter 2 - Trimestre 2	231.08	329.49	230.59	229.42	238.04
	Quarter 3 - Trimestre 3	235.20	299.11	247.35	244.29	250.29
	Quarter 4 - Trimestre 4	240.23	296.60	229.46	276.51	258.58
	Annual - Annuel	233.15	306.47	233.39	246.64	245.76
	2001											
	Quarter 1 - Trimestre 1	240.77	362.61	213.34	221.06	226.03
	Quarter 2 - Trimestre 2	241.03	386.73	241.05	243.67	251.19
	Quarter 3 - Trimestre 3	245.14	302.91	258.64	263.22	264.68
	Quarter 4 - Trimestre 4	249.02	356.53	271.69	275.91	280.41
	Annual - Annuel	244.14	342.76	248.76	252.71	257.65
	2002											
	Quarter 1 - Trimestre 1	253.97	..	260.22	254.97
81	Other services (except public administration) - Autres services, sauf les administrations publiques											
	2000											
	Quarter 1 - Trimestre 1	388.12	409.82	364.21	321.83	374.27
	Quarter 2 - Trimestre 2	404.23	413.36	396.62	335.70	395.92
	Quarter 3 - Trimestre 3	407.91	361.23	448.23	317.02	401.05
	Quarter 4 - Trimestre 4	419.33	259.47	612.77	243.45	433.27
	Annual - Annuel	405.02	361.01	456.40	300.64	401.70
	2001											
	Quarter 1 - Trimestre 1	430.83	416.20	407.11	345.99	402.24
	Quarter 2 - Trimestre 2	435.35	418.19	421.74	428.06	421.38
	Quarter 3 - Trimestre 3	442.03	430.97	415.64	438.02	423.61
	Quarter 4 - Trimestre 4	446.72	449.25	425.39	399.17	430.37
	Annual - Annuel	438.96	429.06	417.61	402.76	419.83
	2002											
	Quarter 1 - Trimestre 1	449.59	485.89	419.41	368.36	434.14
91	Public administration - Administrations publiques											
	2000											
	Quarter 1 - Trimestre 1	644.65	\$641.78	\$641.78
	Quarter 2 - Trimestre 2	636.48	\$324.54	648.11	643.37
	Quarter 3 - Trimestre 3	639.19	642.12	642.12
	Quarter 4 - Trimestre 4	646.97	644.68	644.68
	Annual - Annuel	641.80	644.16	643.01
	2001											
	Quarter 1 - Trimestre 1	651.93	578.89	635.14	634.14
	Quarter 2 - Trimestre 2	641.55	634.35	634.35
	Quarter 3 - Trimestre 3	650.99	639.00	639.00
	Quarter 4 - Trimestre 4	656.18	641.40	641.40
	Annual - Annuel	650.13	637.45	637.18
	2002											
	Quarter 1 - Trimestre 1	661.81	\$777.22	\$831.76	484.57	\$809.66	647.96
11-91N	Industrial aggregate (excluding unclassified) - Ensemble des industries sauf les entreprises non classifiées											
	2000											
	Quarter 1 - Trimestre 1	517.21	477.95	403.75	440.66	472.61	449.02	591.76	611.44	431.52	459.47	609.81
	Quarter 2 - Trimestre 2	516.36	515.17	392.70	433.27	463.69	477.52	522.18	617.83	431.98	471.52	609.58
	Quarter 3 - Trimestre 3	516.91	518.46	409.98	448.40	454.39	574.26	479.90	599.73	443.20	526.04	585.40
	Quarter 4 - Trimestre 4	525.36	479.90	451.78	468.98	461.46	482.33	581.83	600.59	463.40	473.19	599.01
	Annual - Annuel	518.98	498.30	414.43	448.37	462.76	500.39	537.38	607.36	442.86	484.28	600.84
	2001											
	Quarter 1 - Trimestre 1	521.59	444.83	448.09	472.32	430.42	454.22	601.05	601.51	454.89	441.80	601.47
	Quarter 2 - Trimestre 2	518.73	468.38	434.05	467.48	431.86	495.97	547.72	602.04	451.65	467.56	598.32
	Quarter 3 - Trimestre 3	519.54	466.25	422.00	463.53	476.03	527.41	443.13	607.10	444.42	505.23	595.52
	Quarter 4 - Trimestre 4	528.60	488.07	457.06	467.38	476.22	501.34	426.65	611.00	466.88	489.31	592.70
	Annual - Annuel	522.11	467.38	439.45	467.36	453.50	497.83	503.24	605.49	454.15	477.16	596.93
	2002											
	Quarter 1 - Trimestre 1	532.71	496.00	450.77	481.48	472.48	457.83	480.89	619.31	469.89	464.89	609.37

.. Figures unavailable - Nombres indisponibles

Table 11

Quarterly and Annual Estimates of Average Weekly Earnings
by Enterprise Size of Employment, for All Employees, for
Selected Industries, Canada, Provinces and Territories.

Tableau 11

Estimations trimestrielles et annuelles de la rémunération
hebdomadaire moyenne, par taille d'entreprise selon l'emploi,
pour l'ensemble des salariés pour une sélection d'industries,
Canada, provinces et territoires.

(Continued - suite)

NAICS	Industry	Size - Taille										
		All Sizes - Toutes les tailles	0-4	5-19	20-49	50-99	100-299	300-499	500 +	0-49	50-299	300 +
SCIAN	Industrie											
NOVA SCOTIA - NOUVELLE-ÉCOSSE												
11	Forestry, logging & support - Foresterie, exploitation et soutien											
	2000											
	Quarter 1 - Trimestre 1	..	\$487.84	\$557.57
	Quarter 2 - Trimestre 2	..	520.86	544.46
	Quarter 3 - Trimestre 3	..	492.24	541.76
	Quarter 4 - Trimestre 4	..	463.66	553.62
	Annual - Annuel	..	491.51	549.23
	2001											
	Quarter 1 - Trimestre 1	..	444.06	549.99
	Quarter 2 - Trimestre 2	..	469.06	541.32
	Quarter 3 - Trimestre 3	..	500.27	586.37
	Quarter 4 - Trimestre 4	..	514.75	607.41
	Annual - Annuel	..	483.48	573.47
23	Construction - Construction											
	2000											
	Quarter 1 - Trimestre 1	\$644.99	519.00	576.61	\$695.70	\$583.14
	Quarter 2 - Trimestre 2	650.25	510.49	605.53	723.32	598.22
	Quarter 3 - Trimestre 3	658.66	501.66	609.30	738.12	607.81
	Quarter 4 - Trimestre 4	666.50	488.48	590.27	809.80	605.29
	Annual - Annuel	655.91	504.30	597.14	744.01	599.52
	2001											
	Quarter 1 - Trimestre 1	642.97	474.68	583.65	739.07	582.11
	Quarter 2 - Trimestre 2	625.08	478.94	561.91	739.16	582.20
	Quarter 3 - Trimestre 3	644.25	484.28	567.49	769.84	594.11
	Quarter 4 - Trimestre 4	654.46	483.89	588.75	733.25	593.32
	Annual - Annuel	642.00	480.65	574.42	746.02	588.45
	2002											
	Quarter 1 - Trimestre 1	655.72	497.07	606.13	744.93	\$719.21	\$1,023.54	603.47	\$817.82	\$873.60
31-33	Manufacturing - Fabrication											
	2000											
	Quarter 1 - Trimestre 1	682.04	528.55	480.47	590.97	647.76	606.81	\$556.31	\$825.23	536.12	621.54	770.63
	Quarter 2 - Trimestre 2	678.03	556.71	500.53	644.20	713.66	714.78	488.93	754.11	572.83	714.41	708.73
	Quarter 3 - Trimestre 3	679.95	529.48	552.24	598.58	683.68	649.00	610.81	757.59	570.52	659.89	735.08
	Quarter 4 - Trimestre 4	683.80	575.30	543.21	572.74	748.98	684.31	570.03	761.23	560.77	706.91	725.68
	Annual - Annuel	680.94	547.42	518.91	601.85	699.31	665.36	555.58	773.24	560.19	676.77	734.49
	2001											
	Quarter 1 - Trimestre 1	688.93	500.43	534.08	573.35	659.04	658.49	507.27	790.75	545.26	658.67	756.38
	Quarter 2 - Trimestre 2	697.93	524.67	541.09	637.11	673.84	687.61	614.82	765.26	579.72	682.82	749.84
	Quarter 3 - Trimestre 3	695.16	465.65	572.58	637.00	599.75	684.30	685.26	765.63	585.30	652.52	756.10
	Quarter 4 - Trimestre 4	704.91	531.91	578.16	641.47	654.03	665.07	656.66	780.54	599.28	660.91	765.38
	Annual - Annuel	696.82	506.33	556.81	622.97	644.09	674.51	617.49	775.19	577.59	663.62	756.88
	2002											
	Quarter 1 - Trimestre 1	719.60	536.90	543.85	681.70	571.64	644.65	666.37	820.66	604.30	617.05	803.70
41	Wholesale Trade - Commerce de gros											
	2000											
	Quarter 1 - Trimestre 1	727.46	424.07	538.33	499.30	1,204.63	1,554.96	556.30	605.42	504.35	1,419.42	596.32
	Quarter 2 - Trimestre 2	724.05	410.05	476.23	465.24	591.84	2,110.49	439.74	515.35	460.49	1,541.97	498.75
	Quarter 3 - Trimestre 3	716.56	622.88	675.92	684.35	711.45	903.36	746.72	695.49	669.34	830.43	704.44
	Quarter 4 - Trimestre 4	720.38	703.11	732.74	719.85	606.95	744.61	902.25	706.01	722.80	682.04	735.58
	Annual - Annuel	721.95	538.41	603.30	597.95	765.34	1,375.13	653.97	639.03	589.54	1,133.25	641.73
	2001											
	Quarter 1 - Trimestre 1	691.59	580.21	676.82	684.38	626.08	699.22	862.69	707.88	659.68	669.08	735.37
	Quarter 2 - Trimestre 2	695.61	603.64	623.24	719.30	748.82	819.02	847.76	660.67	651.32	791.48	689.25
	Quarter 3 - Trimestre 3	673.79	574.65	618.57	708.25	725.63	713.13	773.23	676.88	636.03	719.49	687.94
	Quarter 4 - Trimestre 4	684.05	644.57	641.08	713.87	638.26	694.16	713.53	716.04	664.03	665.46	715.65
	Annual - Annuel	686.30	600.78	639.53	706.37	687.99	738.34	805.41	689.76	652.75	715.41	707.03
	2002											
	Quarter 1 - Trimestre 1	680.43	607.09	652.70	620.95	580.74	709.79	855.50	728.40	633.04	652.61	746.38
44-45	Retail trade - Commerce de détail											
	2000											
	Quarter 1 - Trimestre 1	384.92	379.07	327.71	405.74	442.40	416.78	196.56	395.56	362.31	434.09	389.63
	Quarter 2 - Trimestre 2	390.62	419.99	339.87	425.95	491.82	426.90	262.56	372.39	382.57	470.14	369.81
	Quarter 3 - Trimestre 3	394.90	444.60	356.39	483.87	446.43	425.56	331.92	360.41	414.22	438.75	359.88

.. Figures unavailable - Nombres indisponibles

Table 11

Quarterly and Annual Estimates of Average Weekly Earnings
by Enterprise Size of Employment, for All Employees, for
Selected Industries, Canada, Provinces and Territories.

Tableau 11

Estimations trimestrielles et annuelles de la rémunération
hebdomadaire moyenne, par taille d'entreprise selon l'emploi,
pour l'ensemble des salariés pour une sélection d'industries,
Canada, provinces et territoires.

(Continued - suite)

NAICS	Industry	Size - Taille										
		All Sizes - Toutes les tailles	0-4	5-19	20-49	50-99	100-299	300-499	500 +	0-49	50-299	300 +
SCIAN	Industrie											
NOVA SCOTIA - NOUVELLE-ÉCOSSE												
44-45 Retail trade - Commerce de détail												
	2000											
	Quarter 4 - Trimestre 4	\$395.61	\$441.34	\$373.80	\$447.91	\$439.59	\$420.22	\$285.82	\$369.06	\$410.24	\$431.82	\$368.24
	Annual - Annuel	391.43	419.40	348.34	439.83	454.86	422.18	258.57	373.92	391.08	443.21	371.59
	2001											
	Quarter 1 - Trimestre 1	400.55	355.63	355.68	445.48	508.63	450.41	319.38	387.07	384.20	484.49	385.74
	Quarter 2 - Trimestre 2	400.96	383.98	372.42	439.21	497.37	425.16	307.83	381.25	395.83	467.99	380.62
	Quarter 3 - Trimestre 3	402.39	357.93	371.32	444.41	523.70	406.89	358.56	384.36	391.99	473.56	384.13
	Quarter 4 - Trimestre 4	402.55	368.82	369.75	449.40	522.84	441.47	317.03	376.36	396.21	485.89	375.85
	Annual - Annuel	401.62	366.61	367.36	444.67	513.11	430.65	324.45	382.25	392.12	477.92	381.58
	2002											
	Quarter 1 - Trimestre 1	403.40	376.39	369.39	451.97	450.13	424.00	634.65	389.59	399.22	439.35	393.62
48-49 Transportation & warehousing - Transport et entreposage												
	2000											
	Quarter 1 - Trimestre 1	670.06	526.80	574.19	630.80	682.35	725.89	829.76	696.15	577.54	703.84	699.01
	Quarter 2 - Trimestre 2	671.98	488.28	514.82	666.42	681.48	603.71	852.82	711.87	548.30	652.64	720.92
	Quarter 3 - Trimestre 3	667.10	549.60	517.57	631.92	792.05	661.32	574.98	703.05	557.73	746.02	695.41
	Quarter 4 - Trimestre 4	671.30	534.11	515.58	693.97	723.18	824.52	748.34	692.89	570.00	763.54	696.36
	Annual - Annuel	670.08	524.48	528.87	655.98	725.81	716.15	738.53	701.17	563.32	721.92	703.11
	2001											
	Quarter 1 - Trimestre 1	684.02	534.35	515.57	618.99	700.22	689.45	711.37	751.32	549.60	694.77	747.05
	Quarter 2 - Trimestre 2	682.05	567.78	517.75	612.43	635.36	697.14	835.93	733.67	557.53	662.58	745.41
	Quarter 3 - Trimestre 3	685.76	503.07	503.98	577.25	789.54	605.21	789.34	763.40	525.28	692.72	767.89
	Quarter 4 - Trimestre 4	694.19	485.55	531.91	689.55	783.30	827.79	894.41	709.75	563.86	806.56	731.83
	Annual - Annuel	686.53	522.42	517.05	624.37	728.47	703.53	808.32	739.05	548.80	715.98	747.95
	2002											
	Quarter 1 - Trimestre 1	701.29	515.67	527.32	609.39	742.40	727.54	947.37	749.65	549.03	734.24	770.54
51 Information & cultural industries - Industrie de l'information et industrie culturelle												
	2000											
	Quarter 1 - Trimestre 1	641.44	1,934.96	579.08	591.97	788.44	698.03	617.20
	Quarter 2 - Trimestre 2	646.51	2,350.49	575.38	572.45	830.88	570.62	633.34
	Quarter 3 - Trimestre 3	648.31	2,213.96	588.77	471.46	799.47	647.44	624.44
	Quarter 4 - Trimestre 4	658.68	2,214.63	632.66	467.58	790.17	644.09	641.98
	Annual - Annuel	648.77	2,177.95	593.95	520.62	801.54	639.73	629.18
	2001											
	Quarter 1 - Trimestre 1	662.11	1,902.70	594.25	520.55	719.06	576.20	670.68
	Quarter 2 - Trimestre 2	664.21	1,890.08	545.59	575.20	699.86	607.50	670.17
	Quarter 3 - Trimestre 3	673.30	1,984.67	581.88	489.26	715.74	686.41	663.63
	Quarter 4 - Trimestre 4	682.24	1,953.91	603.03	442.49	717.48	663.27	679.59
	Annual - Annuel	670.50	1,934.89	581.48	512.91	712.74	629.39	671.11
	2002											
	Quarter 1 - Trimestre 1	687.96	1,722.61	610.10	415.77	685.38	617.48	689.05	661.94	691.44
52 Finance & insurance - Finance et assurances												
	2000											
	Quarter 1 - Trimestre 1	718.67	579.45	597.19	610.65	595.83	573.37	760.32
	Quarter 2 - Trimestre 2	755.50	678.36	601.64	630.81	629.71	606.95	799.93
	Quarter 3 - Trimestre 3	744.47	634.58	598.20	630.19	616.01	628.39	786.14
	Quarter 4 - Trimestre 4	747.38	699.33	613.77	591.04	628.03	665.22	780.93
	Annual - Annuel	741.72	646.46	602.52	616.51	617.45	619.81	782.00
	2001											
	Quarter 1 - Trimestre 1	725.34	697.02	643.27	649.42	660.08	682.29	742.33
	Quarter 2 - Trimestre 2	715.63	728.74	664.71	645.16	674.77	599.79	735.42
	Quarter 3 - Trimestre 3	720.19	740.27	612.05	674.36	663.83	588.84	742.63
	Quarter 4 - Trimestre 4	721.85	744.31	657.68	707.64	692.99	602.48	738.06
	Annual - Annuel	720.75	726.85	645.07	669.64	672.99	619.53	739.61
	2002											
	Quarter 1 - Trimestre 1	742.72	839.41	696.19	624.88	709.59	719.72	708.99	712.94	751.67
53 Real estate & rental & leasing - Services immobiliers et services de location et de location à bail												
	2000											
	Quarter 1 - Trimestre 1	487.91	472.42	432.89
	Quarter 2 - Trimestre 2	522.23	482.55	463.08
	Quarter 3 - Trimestre 3	491.71	447.90	463.24

.. Figures unavailable - Nombres indisponibles

Table 11

Quarterly and Annual Estimates of Average Weekly Earnings
by Enterprise Size of Employment, for All Employees, for
Selected Industries, Canada, Provinces and Territories.

Tableau 11

Estimations trimestrielles et annuelles de la rémunération
hebdomadaire moyenne, par taille d'entreprise selon l'emploi,
pour l'ensemble des salariés pour une sélection d'industries,
Canada, provinces et territoires.

(Continued - suite)

NAICS	Industry	Size - Taille										
		All Sizes - Toutes les tailles	0-4	5-19	20-49	50-99	100-299	300-499	500 +	0-49	50-299	300 +
SCIAN	Industrie											
NOVA SCOTIA - NOUVELLE-ÉCOSSE												
53	Real estate & rental & leasing - Services immobiliers et services de location et de location à bail											
	2000											
	Quarter 4 - Trimestre 4	\$480.40	\$434.14	\$453.31
	Annual - Annuel	495.81	459.90	453.41
	2001											
	Quarter 1 - Trimestre 1	523.81	476.04	468.37
	Quarter 2 - Trimestre 2	522.14	450.70	529.15
	Quarter 3 - Trimestre 3	527.33	469.65	487.41
	Quarter 4 - Trimestre 4	545.28	520.74	570.87
	Annual - Annuel	529.79	479.57	513.85
	2002											
	Quarter 1 - Trimestre 1	517.24	489.21	527.48	\$463.56	\$500.36
54	Professional, scientific & technical services - Services professionnels, scientifiques et techniques											
	2000											
	Quarter 1 - Trimestre 1	709.77	547.80	718.03	773.75	\$908.15	\$596.92	675.44	\$696.88	\$853.23
	Quarter 2 - Trimestre 2	730.45	595.94	684.35	878.43	954.59	668.10	700.17	755.97	794.55
	Quarter 3 - Trimestre 3	719.93	586.76	660.42	934.03	923.04	629.92	699.96	714.99	779.75
	Quarter 4 - Trimestre 4	726.47	626.51	682.83	964.49	841.34	667.29	732.52	716.11	723.53
	Annual - Annuel	721.81	588.16	686.49	888.98	905.01	642.07	701.63	720.41	781.48
	2001											
	Quarter 1 - Trimestre 1	763.91	594.07	672.90	963.92	1,104.03	810.25	715.94	914.44	755.71
	Quarter 2 - Trimestre 2	765.87	653.96	689.79	867.68	881.27	778.36	722.86	813.11	847.41
	Quarter 3 - Trimestre 3	779.65	621.64	691.14	966.93	890.10	732.00	735.37	795.63	889.06
	Quarter 4 - Trimestre 4	804.80	681.70	729.44	907.43	958.23	746.83	753.02	827.60	926.33
	Annual - Annuel	778.28	638.31	695.57	925.83	957.27	768.70	731.67	838.16	852.96
	2002											
	Quarter 1 - Trimestre 1	812.07	689.54	726.95	881.42	824.45	725.96	\$963.19	\$1,037.54	751.65	760.40	1,023.90
55	Management of companies & enterprises - Gestion de sociétés et d'entreprises											
	2000											
	Quarter 1 - Trimestre 1	908.37
	Quarter 2 - Trimestre 2	945.88
	Quarter 3 - Trimestre 3	865.89
	Quarter 4 - Trimestre 4	792.47
	Annual - Annuel	874.33
	2001											
	Quarter 1 - Trimestre 1	784.41
	Quarter 2 - Trimestre 2	785.55
	Quarter 3 - Trimestre 3	784.01
	Quarter 4 - Trimestre 4	784.26
	Annual - Annuel	784.54
	2002											
	Quarter 1 - Trimestre 1	785.11
56	Admin. & support, waste managemt. & remediation services - Services admin., soutien, gestion des déchets, assainissem.											
	2000											
	Quarter 1 - Trimestre 1	435.99	392.68	435.68	630.30	418.35	318.62	489.36	364.04	415.80
	Quarter 2 - Trimestre 2	454.68	444.53	485.01	582.36	505.96	337.15	504.56	403.06	425.61
	Quarter 3 - Trimestre 3	450.84	465.05	473.42	632.92	534.70	311.78	519.00	404.96	400.99
	Quarter 4 - Trimestre 4	445.06	455.13	441.53	660.41	376.39	363.96	516.55	368.07	429.57
	Annual - Annuel	446.82	439.75	460.44	627.27	460.96	336.13	507.82	385.20	418.38
	2001											
	Quarter 1 - Trimestre 1	446.63	424.30	456.98	588.42	361.97	374.15	500.19	369.51	438.29
	Quarter 2 - Trimestre 2	448.63	420.81	457.02	611.53	416.25	342.39	502.08	384.16	435.79
	Quarter 3 - Trimestre 3	444.65	402.55	429.18	692.66	395.39	336.69	512.33	367.07	425.73
	Quarter 4 - Trimestre 4	443.67	429.71	467.36	567.83	541.46	318.48	494.75	423.73	417.46
	Annual - Annuel	445.85	418.73	452.08	614.81	427.22	344.70	502.51	384.87	428.82
	2002											
	Quarter 1 - Trimestre 1	444.64	455.40	403.51	565.83	434.15	336.84	630.38	426.70	481.38	380.95	442.24
61	Educational services - Services d'enseignement											
	2000											
	Quarter 1 - Trimestre 1	568.73	494.41	392.26	411.83	416.49

.. Figures unavailable - Nombres indisponibles

Table 11
Quarterly and Annual Estimates of Average Weekly Earnings
by Enterprise Size of Employment, for All Employees, for
Selected Industries, Canada, Provinces and Territories.

Tableau 11
Estimations trimestrielles et annuelles de la rémunération
hebdomadaire moyenne, par taille d'entreprise selon l'emploi,
pour l'ensemble des salariés pour une sélection d'industries,
Canada, provinces et territoires.

(Continued - suite)

NAICS	Industry	Size - Taille										
		All Sizes - Toutes les tailles	0-4	5-19	20-49	50-99	100-299	300-499	500 +	0-49	50-299	300 +
SCIAN	Industrie											
NOVA SCOTIA - NOUVELLE-ÉCOSSE												
61	Educational services - Services d'enseignement											
	2000											
	Quarter 2 - Trimestre 2	\$581.33	\$437.20	\$387.34	\$416.71	\$407.87
	Quarter 3 - Trimestre 3	630.60	439.94	409.87	456.63	434.49
	Quarter 4 - Trimestre 4	654.50	463.37	395.53	448.20	430.97
	Annual - Annuel	606.48	459.25	395.80	434.11	422.62
	2001											
	Quarter 1 - Trimestre 1	623.26	407.36	409.09	467.62	432.74
	Quarter 2 - Trimestre 2	632.18	418.91	385.71	469.78	426.89
	Quarter 3 - Trimestre 3	677.73	441.10	412.58	533.42	467.82
	Quarter 4 - Trimestre 4	687.00	462.85	426.97	499.18	463.02
	Annual - Annuel	653.34	433.45	408.97	492.56	447.88
	2002											
	Quarter 1 - Trimestre 1	682.89	535.46	472.13	499.26	493.42	\$605.01	\$694.91
62	Health care & social assistance - Soins de santé et assistance sociale											
	2000											
	Quarter 1 - Trimestre 1	512.82	535.01	427.10	399.73	\$390.20	\$455.90	\$438.71	\$588.90	454.92	434.13	577.41
	Quarter 2 - Trimestre 2	521.85	558.79	422.59	391.21	410.42	442.77	477.40	595.67	458.25	432.42	588.25
	Quarter 3 - Trimestre 3	530.00	544.65	424.35	412.14	415.54	469.87	507.05	611.44	456.29	453.43	603.38
	Quarter 4 - Trimestre 4	538.07	554.06	449.57	430.06	438.10	456.94	655.22	592.95	479.92	450.80	597.56
	Annual - Annuel	525.72	548.11	430.51	407.79	413.00	456.76	522.50	597.13	462.07	442.77	591.71
	2001											
	Quarter 1 - Trimestre 1	543.88	562.09	428.91	460.41	458.43	452.58	489.39	614.51	481.08	454.32	604.40
	Quarter 2 - Trimestre 2	550.72	527.39	457.93	448.40	477.89	471.95	481.73	624.06	479.28	473.63	612.74
	Quarter 3 - Trimestre 3	558.37	538.15	458.07	457.78	481.90	502.56	519.15	624.76	484.64	496.95	613.64
	Quarter 4 - Trimestre 4	566.89	544.87	469.80	471.61	499.95	510.72	456.25	631.58	496.32	507.90	620.24
	Annual - Annuel	555.00	542.99	453.71	459.34	479.31	485.44	490.66	623.73	485.30	483.73	612.73
	2002											
	Quarter 1 - Trimestre 1	574.86	557.63	467.49	478.15	518.19	512.99	520.80	639.65	500.23	514.30	629.91
71	Arts, entertainment & recreation - Arts, spectacles et loisirs											
	2000											
	Quarter 1 - Trimestre 1	309.89	..	263.71	209.21
	Quarter 2 - Trimestre 2	314.31	..	275.96	267.37
	Quarter 3 - Trimestre 3	318.33	..	275.85	262.64
	Quarter 4 - Trimestre 4	320.92	..	300.93	237.07
	Annual - Annuel	316.11	..	279.27	249.28
	2001											
	Quarter 1 - Trimestre 1	325.51	..	341.12	283.86
	Quarter 2 - Trimestre 2	326.56	..	334.09	317.76
	Quarter 3 - Trimestre 3	331.20	..	317.47	339.84
	Quarter 4 - Trimestre 4	338.74	..	354.80	329.87
	Annual - Annuel	330.64	..	336.34	320.55
	2002											
	Quarter 1 - Trimestre 1	340.88	541.84	380.76	333.26	392.80
72	Accommodation & food services - Hébergement et services de restauration											
	2000											
	Quarter 1 - Trimestre 1	233.18	194.47	203.30	206.80	236.24	233.27	203.93	234.39	299.19
	Quarter 2 - Trimestre 2	238.70	210.69	217.87	209.86	243.07	249.23	213.82	246.90	295.14
	Quarter 3 - Trimestre 3	241.76	225.57	226.94	215.93	230.31	256.20	222.24	246.39	293.74
	Quarter 4 - Trimestre 4	241.89	235.43	224.64	218.00	242.01	245.83	223.10	244.34	290.03
	Annual - Annuel	239.10	218.53	219.01	212.94	238.00	246.51	216.43	243.26	294.56
	2001											
	Quarter 1 - Trimestre 1	245.01	214.29	222.86	213.58	244.34	238.32	217.97	240.69	301.41
	Quarter 2 - Trimestre 2	247.28	239.48	229.59	220.08	238.18	246.37	226.27	243.25	297.19
	Quarter 3 - Trimestre 3	250.59	234.29	239.98	227.42	245.23	247.29	234.02	246.47	297.03
	Quarter 4 - Trimestre 4	253.74	239.58	239.42	225.62	262.90	231.42	233.17	244.14	308.62
	Annual - Annuel	249.31	232.66	233.47	222.07	248.15	240.88	228.35	243.75	301.20
	2002											
	Quarter 1 - Trimestre 1	256.01	239.03	234.80	225.67	246.10	244.53	230.79	245.27	319.39

.. Figures unavailable - Nombres indisponibles

Table 11

Quarterly and Annual Estimates of Average Weekly Earnings
by Enterprise Size of Employment, for All Employees, for
Selected Industries, Canada, Provinces and Territories.

Tableau 11

Estimations trimestrielles et annuelles de la rémunération
hebdomadaire moyenne, par taille d'entreprise selon l'emploi,
pour l'ensemble des salariés pour une sélection d'industries,
Canada, provinces et territoires.

(Continued - suite)

NAICS	Industry	Size - Taille										
		All Sizes - Toutes les tailles	0-4	5-19	20-49	50-99	100-299	300-499	500 +	0-49	50-299	300 +
SCIAN	Industrie											
NOVA SCOTIA - NOUVELLE-ÉCOSSE												
81	Other services (except public administration) - Autres services, sauf les administration publiques											
	2000											
	Quarter 1 - Trimestre 1	\$419.00	\$412.74	\$423.59	\$468.52	\$428.23
	Quarter 2 - Trimestre 2	430.03	451.04	437.87	414.21	438.01
	Quarter 3 - Trimestre 3	429.20	414.90	436.03	437.98	429.64
	Quarter 4 - Trimestre 4	430.04	425.84	443.94	451.64	439.67
	Annual - Annuel	427.19	426.21	435.60	442.72	433.87
	2001											
	Quarter 1 - Trimestre 1	435.54	423.56	467.33	445.10	448.00
	Quarter 2 - Trimestre 2	437.02	441.57	460.42	435.53	448.75
	Quarter 3 - Trimestre 3	440.80	427.00	451.43	440.93	441.19
	Quarter 4 - Trimestre 4	448.31	440.51	454.23	430.99	444.86
	Annual - Annuel	440.55	433.14	458.09	437.92	445.60
	2002											
	Quarter 1 - Trimestre 1	453.84	463.01	458.79	440.34	\$350.67	\$493.08	455.57	\$424.81	\$481.00
91	Public administration - Administrations publiques											
	2000											
	Quarter 1 - Trimestre 1	677.97	445.93	492.09	487.77	..	\$710.89	..	490.34	..
	Quarter 2 - Trimestre 2	681.98	463.92	471.10	528.71	..	715.96	..	493.41	..
	Quarter 3 - Trimestre 3	682.67	426.26	479.84	428.10	..	726.15	..	452.80	..
	Quarter 4 - Trimestre 4	684.26	443.06	452.35	436.74	..	722.32	..	445.30	..
	Annual - Annuel	681.74	443.87	474.61	465.09	..	718.91	..	470.37	..
	2001											
	Quarter 1 - Trimestre 1	687.23	398.31	511.89	518.68	..	713.09	..	514.53	..
	Quarter 2 - Trimestre 2	675.61	413.70	462.86	527.66	..	700.68	..	494.69	..
	Quarter 3 - Trimestre 3	693.23	454.01	490.58	551.41	..	719.80	..	510.41	..
	Quarter 4 - Trimestre 4	705.46	479.00	527.97	573.63	..	728.39	..	547.24	..
	Annual - Annuel	690.23	434.29	499.27	543.38	..	715.32	..	517.22	..
	2002											
	Quarter 1 - Trimestre 1	712.92	..	523.23	527.17	537.40	466.50	..	738.78	524.44	509.63	738.78
11-91N	Industrial aggregate (excluding unclassified) - Ensemble des industries sauf les entreprises non classifiées											
	2000											
	Quarter 1 - Trimestre 1	549.31	469.89	435.48	471.36	517.07	542.44	\$502.14	624.31	454.40	531.36	615.56
	Quarter 2 - Trimestre 2	557.75	494.61	437.69	482.24	516.55	621.75	487.30	620.11	464.78	577.03	611.17
	Quarter 3 - Trimestre 3	561.38	497.48	460.05	506.31	538.06	512.16	557.60	636.28	482.71	522.71	631.05
	Quarter 4 - Trimestre 4	566.68	507.55	469.82	517.35	512.36	503.34	602.70	635.75	493.49	507.12	633.62
	Annual - Annuel	558.88	492.49	450.85	494.76	521.13	543.45	536.31	629.12	474.00	534.04	622.87
	2001											
	Quarter 1 - Trimestre 1	565.67	482.29	461.65	505.40	540.34	501.44	804.14	619.08	480.40	516.80	630.64
	Quarter 2 - Trimestre 2	565.60	492.29	463.11	508.04	539.70	536.27	731.79	619.00	484.16	537.65	625.58
	Quarter 3 - Trimestre 3	569.42	475.68	463.26	520.12	544.81	581.87	582.89	630.57	484.04	566.05	627.19
	Quarter 4 - Trimestre 4	577.62	506.74	480.67	515.64	553.45	511.22	807.51	632.73	497.96	528.86	643.86
	Annual - Annuel	569.61	489.21	467.19	512.50	544.78	533.31	728.21	625.28	486.70	538.02	631.85
	2002											
	Quarter 1 - Trimestre 1	582.16	519.84	480.12	512.45	496.30	508.38	607.29	661.98	499.95	503.24	658.44
NEW BRUNSWICK - NOUVEAU-BRUNSWICK												
11	Forestry, logging & support - Foresterie, exploitation et soutien											
	2000											
	Quarter 1 - Trimestre 1	648.10	511.62	564.14
	Quarter 2 - Trimestre 2	641.31	534.77	568.11
	Quarter 3 - Trimestre 3	640.82	533.26	593.35
	Quarter 4 - Trimestre 4	640.00	559.32	605.80
	Annual - Annuel	641.99	535.43	587.26
	2001											
	Quarter 1 - Trimestre 1	649.89	533.48	564.68
	Quarter 2 - Trimestre 2	652.89	567.27	567.41
	Quarter 3 - Trimestre 3	672.87	611.54	614.61
	Quarter 4 - Trimestre 4	675.07	595.38	625.43
	Annual - Annuel	665.06	578.58	599.84
	2002											
	Quarter 1 - Trimestre 1	676.96	608.69

.. Figures unavailable - Nombres indisponibles

Table 11

Quarterly and Annual Estimates of Average Weekly Earnings
by Enterprise Size of Employment, for All Employees, for
Selected Industries, Canada, Provinces and Territories.

Tableau 11

Estimations trimestrielles et annuelles de la rémunération
hebdomadaire moyenne, par taille d'entreprise selon l'emploi,
pour l'ensemble des salariés pour une sélection d'industries,
Canada, provinces et territoires.

(Continued - suite)

NAICS	Industry	Size - Taille										
		All Sizes - Toutes les tailles	0-4	5-19	20-49	50-99	100-299	300-499	500 +	0-49	50-299	300 +
SCIAN	Industrie											
NEW BRUNSWICK - NOUVEAU-BRUNSWICK												
21	Mining & oil & gas extraction - Extraction minière et extraction de pétrole et de gaz											
	2000											
	Quarter 1 - Trimestre 1	\$985.92	\$1,124.45
	Quarter 2 - Trimestre 2	1,015.35	1,167.82
	Quarter 3 - Trimestre 3	990.07	1,157.53
	Quarter 4 - Trimestre 4	973.79	1,121.29
	Annual - Annuel	991.03	1,143.01
	2001											
	Quarter 1 - Trimestre 1	991.45	1,170.19
	Quarter 2 - Trimestre 2	1,005.66	1,178.04
	Quarter 3 - Trimestre 3	1,001.27	1,169.79
	Quarter 4 - Trimestre 4	983.02	1,118.37
	Annual - Annuel	995.53	1,159.69
	2002											
	Quarter 1 - Trimestre 1	983.51
22	Utilities - Services publics											
	2000											
	Quarter 1 - Trimestre 1	884.88
	Quarter 2 - Trimestre 2	885.12
	Quarter 3 - Trimestre 3	885.12
	Quarter 4 - Trimestre 4	886.84
	Annual - Annuel	885.49
	2001											
	Quarter 1 - Trimestre 1	890.21
	Quarter 2 - Trimestre 2	896.93
	Quarter 3 - Trimestre 3	899.92
	Quarter 4 - Trimestre 4	903.10
	Annual - Annuel	897.48
	2002											
	Quarter 1 - Trimestre 1	906.72
23	Construction - Construction											
	2000											
	Quarter 1 - Trimestre 1	675.33	\$532.34	\$613.40	\$702.77	\$819.07	\$888.08	\$602.81	\$857.78	1,060.26
	Quarter 2 - Trimestre 2	669.30	528.20	616.84	716.58	805.43	924.47	604.67	875.52	972.50
	Quarter 3 - Trimestre 3	691.96	545.84	623.56	739.04	824.45	908.53	628.11	875.17	982.84
	Quarter 4 - Trimestre 4	711.49	537.06	667.59	754.03	809.98	990.79	640.07	891.11	1,021.23
	Annual - Annuel	688.62	535.97	630.91	731.89	814.79	925.58	620.83	876.07	1,007.99
	2001											
	Quarter 1 - Trimestre 1	677.92	520.63	640.54	731.70	742.35	936.37	615.45	828.64	1,057.19
	Quarter 2 - Trimestre 2	648.74	553.16	564.84	687.60	755.04	955.72	590.31	835.85	921.53
	Quarter 3 - Trimestre 3	645.89	565.96	571.75	677.09	767.98	795.82	597.19	778.64	959.11
	Quarter 4 - Trimestre 4	642.46	525.12	568.89	718.86	762.93	1,003.46	588.67	852.70	889.15
	Annual - Annuel	651.86	541.39	581.92	700.01	759.85	911.74	596.79	819.81	958.61
	2002											
	Quarter 1 - Trimestre 1	633.76	507.50	591.98	707.09	773.93	913.88	587.25	804.50	1,023.86
31-33	Manufacturing - Fabrication											
	2000											
	Quarter 1 - Trimestre 1	700.67	453.04	473.55	530.28	639.87	566.93	\$829.28	\$832.01	494.57	590.93	831.66
	Quarter 2 - Trimestre 2	681.37	458.12	499.68	562.30	663.08	537.61	758.54	797.72	520.94	573.26	792.38
	Quarter 3 - Trimestre 3	684.95	487.73	615.56	584.21	594.60	534.15	713.62	791.19	585.74	554.05	778.30
	Quarter 4 - Trimestre 4	699.27	541.96	635.28	716.30	818.62	528.76	898.53	733.42	658.24	620.13	752.91
	Annual - Annuel	691.20	484.63	558.96	600.19	677.71	540.87	787.93	787.25	566.64	583.81	787.34
	2001											
	Quarter 1 - Trimestre 1	703.45	502.13	529.58	530.78	594.60	568.81	748.60	823.52	526.31	579.38	811.84
	Quarter 2 - Trimestre 2	686.44	545.30	520.45	551.66	623.70	562.71	697.53	796.34	537.23	583.80	782.66
	Quarter 3 - Trimestre 3	677.80	499.76	518.46	603.43	536.83	594.76	634.14	801.21	554.79	577.35	766.04
	Quarter 4 - Trimestre 4	694.37	562.88	565.57	573.14	574.14	589.43	682.45	808.97	568.69	584.61	785.10
	Annual - Annuel	690.00	527.30	533.14	566.56	583.17	580.31	683.89	807.18	547.22	581.28	785.70
	2002											
	Quarter 1 - Trimestre 1	706.09	541.16	547.67	553.45	556.74	636.46	745.84	804.59	549.46	607.49	796.28
41	Wholesale Trade - Commerce de gros											
	2000											
	Quarter 1 - Trimestre 1	630.03	595.02	506.51	531.96	728.44	725.29	795.17	726.83	529.33	727.10	733.59

.. Figures unavailable - Nombres indisponibles

Table 11

Quarterly and Annual Estimates of Average Weekly Earnings
by Enterprise Size of Employment, for All Employees, for
Selected Industries, Canada, Provinces and Territories.

Tableau 11

Estimations trimestrielles et annuelles de la rémunération
hebdomadaire moyenne, par taille d'entreprise selon l'emploi,
pour l'ensemble des salariés pour une sélection d'industries,
Canada, provinces et territoires.

(Continued - suite)

NAICS	Industry	Size - Taille										
		All Sizes - Toutes les tailles	0-4	5-19	20-49	50-99	100-299	300-499	500 +	0-49	50-299	300 +
SCIAN	Industrie											
NEW BRUNSWICK - NOUVEAU-BRUNSWICK												
41	Wholesale Trade - Commerce de gros											
	2000											
	Quarter 2 - Trimestre 2	\$643.47	\$524.68	\$564.11	\$546.74	\$787.16	\$743.69	\$928.72	\$694.24	\$551.76	\$768.55	\$715.49
	Quarter 3 - Trimestre 3	633.19	534.16	529.37	598.09	710.60	785.94	819.95	670.95	554.73	744.17	685.51
	Quarter 4 - Trimestre 4	642.59	576.45	564.98	567.71	660.29	734.16	841.99	697.80	567.89	690.46	715.31
	Annual - Annuel	637.38	556.91	540.80	563.40	721.91	749.51	844.36	696.40	551.09	733.73	711.65
	2001											
	Quarter 1 - Trimestre 1	660.28	549.89	549.25	630.99	719.44	824.70	813.57	716.88	573.43	760.90	726.60
	Quarter 2 - Trimestre 2	644.26	564.21	579.70	586.63	761.52	691.68	810.03	664.14	578.89	735.61	683.27
	Quarter 3 - Trimestre 3	642.75	552.69	549.34	581.96	703.67	703.58	1,008.65	671.09	560.90	703.63	718.71
	Quarter 4 - Trimestre 4	649.14	552.62	563.39	626.57	766.38	694.27	992.11	669.11	582.88	731.09	700.07
	Annual - Annuel	648.87	554.86	560.45	605.71	737.83	724.95	909.34	679.96	573.85	732.38	707.06
	2002											
	Quarter 1 - Trimestre 1	649.50	573.58	573.69	597.95	693.61	761.66	1,093.38	682.54	581.50	727.66	704.28
44-45	Retail trade - Commerce de détail											
	2000											
	Quarter 1 - Trimestre 1	401.32	317.82	324.15	415.20	459.70	618.44	396.22	414.90	353.46	528.33	413.28
	Quarter 2 - Trimestre 2	417.34	350.16	336.85	464.09	469.41	605.65	465.26	415.69	381.76	528.56	418.36
	Quarter 3 - Trimestre 3	423.57	343.36	355.29	467.61	469.85	654.16	563.31	404.86	390.79	549.67	411.34
	Quarter 4 - Trimestre 4	430.89	375.31	381.73	470.85	447.37	613.49	415.53	419.01	410.46	515.69	418.83
	Annual - Annuel	418.36	345.69	348.91	453.98	461.34	623.28	447.21	413.60	383.47	530.58	415.53
	2001											
	Quarter 1 - Trimestre 1	434.21	370.31	372.25	480.54	512.52	754.65	572.50	396.97	406.51	615.65	404.98
	Quarter 2 - Trimestre 2	433.67	382.44	390.33	501.62	483.09	693.91	557.22	384.99	424.49	578.82	390.84
	Quarter 3 - Trimestre 3	434.14	386.75	378.13	490.51	503.56	715.18	573.39	389.39	415.22	602.52	396.76
	Quarter 4 - Trimestre 4	436.13	383.31	380.61	490.20	528.22	650.38	512.92	394.22	416.99	589.58	399.56
	Annual - Annuel	434.54	380.59	380.39	490.82	506.51	699.55	553.31	391.34	415.89	596.04	398.00
	2002											
	Quarter 1 - Trimestre 1	436.91	368.60	385.96	490.83	517.37	651.72	558.11	397.41	416.61	581.81	406.13
48-49	Transportation & warehousing - Transport et entreposage											
	2000											
	Quarter 1 - Trimestre 1	652.73	424.88	469.52	550.66	633.95	466.32	474.34	560.89	760.00
	Quarter 2 - Trimestre 2	648.56	453.21	491.84	546.10	668.62	583.14	492.79	632.20	727.96
	Quarter 3 - Trimestre 3	646.28	490.04	520.86	590.17	604.29	654.97	527.02	624.80	714.04
	Quarter 4 - Trimestre 4	634.23	486.92	524.91	591.62	659.67	559.90	528.93	607.32	696.12
	Annual - Annuel	645.32	464.10	503.20	569.61	639.92	569.09	506.55	607.99	724.33
	2001											
	Quarter 1 - Trimestre 1	658.25	424.50	438.65	442.16	510.56	729.25	434.82	619.29	780.00
	Quarter 2 - Trimestre 2	656.76	449.61	423.17	449.44	550.76	605.34	439.21	580.98	791.94
	Quarter 3 - Trimestre 3	666.71	457.31	460.99	489.38	583.38	569.39	466.41	575.43	794.12
	Quarter 4 - Trimestre 4	674.14	466.42	467.11	517.85	576.42	654.62	479.65	618.45	786.10
	Annual - Annuel	663.98	449.57	448.15	473.73	553.18	637.39	455.19	598.55	788.11
	2002											
	Quarter 1 - Trimestre 1	681.12	464.00	471.91	525.88	603.95	587.02	488.59	816.14	482.72	593.34	804.59
51	Information & cultural industries - Industrie de l'information et industrie culturelle											
	2000											
	Quarter 1 - Trimestre 1	762.00	628.74	391.52	818.84
	Quarter 2 - Trimestre 2	764.36	623.38	417.92	807.54
	Quarter 3 - Trimestre 3	757.33	472.84	456.92	773.38
	Quarter 4 - Trimestre 4	761.93	563.64	460.59	796.74
	Annual - Annuel	761.33	570.49	429.09	797.73
	2001											
	Quarter 1 - Trimestre 1	766.78	578.58	424.61	819.18
	Quarter 2 - Trimestre 2	771.68	551.40	433.41	815.08
	Quarter 3 - Trimestre 3	780.35	566.70	471.73	825.32
	Quarter 4 - Trimestre 4	786.40	518.92	468.87	830.81
	Annual - Annuel	776.40	553.55	449.27	822.68
	2002											
	Quarter 1 - Trimestre 1	795.03	..	473.19	838.31
52	Finance & insurance - Finance et assurances											
	2000											
	Quarter 1 - Trimestre 1	787.80	634.93	706.67	791.25	697.71	864.47	810.78
	Quarter 2 - Trimestre 2	802.66	592.38	778.03	768.27	727.52	978.27	817.55

.. Figures unavailable - Nombres indisponibles

Table 11

Quarterly and Annual Estimates of Average Weekly Earnings
by Enterprise Size of Employment, for All Employees, for
Selected Industries, Canada, Provinces and Territories.

Tableau 11

Estimations trimestrielles et annuelles de la rémunération
hebdomadaire moyenne, par taille d'entreprise selon l'emploi,
pour l'ensemble des salariés pour une sélection d'industries,
Canada, provinces et territoires.

(Continued - suite)

NAICS	Industry	Size - Taille										
		All Sizes - Toutes les tailles	0-4	5-19	20-49	50-99	100-299	300-499	500 +	0-49	50-299	300 +
SCIAN	Industrie											
NEW BRUNSWICK - NOUVEAU-BRUNSWICK												
52	Finance & insurance - Finance et assurances											
	2000											
	Quarter 3 - Trimestre 3	\$794.83	\$675.83	\$706.32	\$685.57	\$694.07	\$826.45	\$826.08
	Quarter 4 - Trimestre 4	796.37	692.36	646.23	716.36	672.45	918.12	829.78
	Annual - Annuel	795.56	649.72	709.56	735.47	697.66	892.94	821.33
	2001											
	Quarter 1 - Trimestre 1	777.56	628.64	627.35	717.05	645.01	885.73	818.47
	Quarter 2 - Trimestre 2	776.16	651.85	605.40	769.63	650.99	887.77	813.81
	Quarter 3 - Trimestre 3	765.08	624.09	619.40	640.82	625.64	1,056.83	794.32
	Quarter 4 - Trimestre 4	753.20	640.13	631.29	673.02	644.89	1,013.83	772.77
	Annual - Annuel	767.86	635.69	620.69	695.54	641.61	964.62	799.66
	2002											
	Quarter 1 - Trimestre 1	786.11	699.32	679.68	742.79	703.49	886.34	808.60
53	Real estate & rental & leasing - Services immobiliers et services de location et de location à bail											
	2000											
	Quarter 1 - Trimestre 1	475.81	409.11	388.57
	Quarter 2 - Trimestre 2	497.24	409.79	428.32
	Quarter 3 - Trimestre 3	451.25	417.81	405.93
	Quarter 4 - Trimestre 4	431.24	400.57	430.75
	Annual - Annuel	463.31	408.96	413.89
	2001											
	Quarter 1 - Trimestre 1	495.32	456.40	401.22
	Quarter 2 - Trimestre 2	522.41	497.85	480.85
	Quarter 3 - Trimestre 3	540.52	541.71	465.70
	Quarter 4 - Trimestre 4	562.32	604.50	472.50
	Annual - Annuel	530.38	526.50	456.05
	2002											
	Quarter 1 - Trimestre 1	558.86	528.22	484.69	482.83	502.15
54	Professional, scientific & technical services - Services professionnels, scientifiques et techniques											
	2000											
	Quarter 1 - Trimestre 1	749.63	630.14	596.08	644.01	\$620.72	\$1,187.67	619.04	978.35	904.36
	Quarter 2 - Trimestre 2	780.74	592.00	662.15	714.16	768.14	1,093.14	647.18	1,001.38	919.96
	Quarter 3 - Trimestre 3	786.90	604.60	651.80	710.53	903.26	1,063.01	647.07	1,007.50	923.01
	Quarter 4 - Trimestre 4	811.26	660.28	739.91	784.07	1,056.54	1,281.84	719.24	1,193.05	828.99
	Annual - Annuel	782.61	621.24	661.52	711.94	829.75	1,142.87	657.63	1,035.08	891.98
	2001											
	Quarter 1 - Trimestre 1	793.44	593.26	679.90	729.22	1,105.14	1,331.96	657.57	1,266.45	866.49
	Quarter 2 - Trimestre 2	790.08	612.62	657.57	727.92	1,108.70	1,319.11	655.97	1,248.56	852.18
	Quarter 3 - Trimestre 3	796.76	593.61	660.19	790.64	1,006.66	1,154.47	664.68	1,108.48	912.52
	Quarter 4 - Trimestre 4	828.98	634.34	693.94	769.87	807.74	1,146.59	690.88	1,048.30	1,035.24
	Annual - Annuel	801.96	608.18	672.99	754.82	998.58	1,229.91	667.42	1,159.15	907.39
	2002											
	Quarter 1 - Trimestre 1	847.86	618.85	669.75	780.67	678.22	1,166.23	678.09	1,002.32	1,175.37
55	Management of companies & enterprises - Gestion de sociétés et d'entreprises											
	2000											
	Quarter 1 - Trimestre 1	592.56
	Quarter 2 - Trimestre 2	675.70
	Quarter 3 - Trimestre 3	679.65
	Quarter 4 - Trimestre 4	632.92
	Annual - Annuel	649.90
	2001											
	Quarter 1 - Trimestre 1	621.17
	Quarter 2 - Trimestre 2	619.24
	Quarter 3 - Trimestre 3	617.83
	Quarter 4 - Trimestre 4	618.60
	Annual - Annuel	619.19
	2002											
	Quarter 1 - Trimestre 1	617.50

.. Figures unavailable - Nombres indisponibles

Table 11

Quarterly and Annual Estimates of Average Weekly Earnings
by Enterprise Size of Employment, for All Employees, for
Selected Industries, Canada, Provinces and Territories.

Tableau 11

Estimations trimestrielles et annuelles de la rémunération
hebdomadaire moyenne, par taille d'entreprise selon l'emploi,
pour l'ensemble des salariés pour une sélection d'industries,
Canada, provinces et territoires.

(Continued - suite)

NAICS	Industry	Size - Taille										
		All Sizes - Toutes les tailles	0-4	5-19	20-49	50-99	100-299	300-499	500 +	0-49	50-299	300 +
SCIAN	Industrie											
NEW BRUNSWICK - NOUVEAU-BRUNSWICK												
56	Admin. & support, waste managemt. & remediation services - Services admin., soutien, gestion des déchets, assainissem.											
	2000											
	Quarter 1 - Trimestre 1	\$397.00	\$369.46	\$420.08	\$383.51	\$351.61	\$548.33	\$395.43	\$499.36	\$353.59
	Quarter 2 - Trimestre 2	414.83	387.63	426.49	454.05	376.13	653.36	426.66	577.43	351.05
	Quarter 3 - Trimestre 3	417.13	462.07	414.43	471.10	428.60	591.93	443.07	541.97	365.59
	Quarter 4 - Trimestre 4	431.76	469.80	470.64	573.77	472.64	577.28	503.84	549.69	353.16
	Annual - Annuel	415.38	420.43	432.17	469.62	409.38	589.85	441.57	540.87	356.00
	2001											
	Quarter 1 - Trimestre 1	431.15	399.37	432.38	477.51	436.78	416.55	442.91	422.00	428.77
	Quarter 2 - Trimestre 2	432.29	411.51	423.50	504.55	489.19	414.62	450.50	436.86	415.35
	Quarter 3 - Trimestre 3	433.73	402.39	429.44	520.49	525.85	401.17	457.21	431.91	416.81
	Quarter 4 - Trimestre 4	436.09	416.04	443.33	527.78	653.45	385.51	466.59	451.63	409.48
	Annual - Annuel	433.34	407.43	431.98	507.63	519.16	404.89	454.40	435.38	417.39
	2002											
	Quarter 1 - Trimestre 1	434.57	394.08	406.12	501.96	542.02	443.52	\$405.28	\$412.42	439.33	465.74	411.71
61	Educational services - Services d'enseignement											
	2000											
	Quarter 1 - Trimestre 1	615.24	409.46	427.49	545.86	463.56	473.90	648.07
	Quarter 2 - Trimestre 2	631.48	434.47	405.39	556.19	471.79	615.55	659.21
	Quarter 3 - Trimestre 3	719.24	414.12	459.93	545.41	481.77	689.07	765.32
	Quarter 4 - Trimestre 4	683.22	536.09	491.70	591.51	532.86	589.02	708.12
	Annual - Annuel	659.52	437.51	439.15	554.03	480.28	594.47	691.16
	2001											
	Quarter 1 - Trimestre 1	641.71	334.26	404.87	429.92	392.76	547.35	667.40
	Quarter 2 - Trimestre 2	639.51	355.50	369.98	384.14	369.35	549.57	664.84
	Quarter 3 - Trimestre 3	700.37	379.48	416.02	401.63	403.75	674.10	718.26
	Quarter 4 - Trimestre 4	670.52	377.07	407.53	448.22	407.00	627.73	684.03
	Annual - Annuel	661.21	362.55	400.37	417.16	393.66	585.23	682.18
	2002											
	Quarter 1 - Trimestre 1	631.18	381.66	405.56	460.47	407.41	592.67	642.85
62	Health care & social assistance - Soins de santé et assistance sociale											
	2000											
	Quarter 1 - Trimestre 1	508.03	595.97	415.41	361.07	371.73	331.75	467.81	349.20	584.95
	Quarter 2 - Trimestre 2	512.87	596.10	420.16	345.64	394.52	338.14	465.45	362.82	589.58
	Quarter 3 - Trimestre 3	521.38	587.21	436.85	357.23	384.28	343.19	470.56	359.90	606.93
	Quarter 4 - Trimestre 4	525.58	553.65	446.02	372.77	404.70	346.71	469.11	370.85	608.91
	Annual - Annuel	516.99	583.05	429.94	358.98	388.62	340.10	468.22	360.67	597.61
	2001											
	Quarter 1 - Trimestre 1	529.11	514.39	441.83	421.46	402.69	428.64	461.18	417.45	603.37
	Quarter 2 - Trimestre 2	531.13	526.19	452.20	399.42	408.68	411.00	464.55	410.02	607.57
	Quarter 3 - Trimestre 3	537.81	519.83	448.53	422.91	416.80	431.75	467.29	425.39	613.85
	Quarter 4 - Trimestre 4	547.38	532.99	449.99	419.62	454.47	424.03	472.29	437.41	624.41
	Annual - Annuel	536.38	523.51	448.14	415.68	420.86	423.91	466.36	422.60	612.32
	2002											
	Quarter 1 - Trimestre 1	555.68	544.31	464.50	426.06	439.31	449.37	484.02	444.61	632.34
71	Arts, entertainment & recreation - Arts, spectacles et loisirs											
	2000											
	Quarter 1 - Trimestre 1	382.53	346.15	268.59	413.97	325.77
	Quarter 2 - Trimestre 2	390.75	413.25	309.76	329.33	335.25
	Quarter 3 - Trimestre 3	396.28	353.05	320.83	300.53	322.11
	Quarter 4 - Trimestre 4	397.24	395.35	313.48	402.39	352.61
	Annual - Annuel	391.95	375.80	305.08	356.01	333.81
	2001											
	Quarter 1 - Trimestre 1	404.68	462.15	363.20	382.06	387.45
	Quarter 2 - Trimestre 2	405.34	416.57	388.48	387.73	394.72
	Quarter 3 - Trimestre 3	408.60	366.72	381.59	367.88	374.29
	Quarter 4 - Trimestre 4	412.29	458.89	395.88	382.76	407.38
	Annual - Annuel	407.75	419.15	382.34	379.83	390.49
	2002											
	Quarter 1 - Trimestre 1	415.99	499.15	373.04	300.10	389.20	348.40	643.22

.. Figures unavailable - Nombres indisponibles

Table 11

Quarterly and Annual Estimates of Average Weekly Earnings
by Enterprise Size of Employment, for All Employees, for
Selected Industries, Canada, Provinces and Territories.

Tableau 11

Estimations trimestrielles et annuelles de la rémunération
hebdomadaire moyenne, par taille d'entreprise selon l'emploi,
pour l'ensemble des salariés pour une sélection d'industries,
Canada, provinces et territoires.

(Continued - suite)

NAICS	Industry	Size - Taille										
		All Sizes - Toutes les tailles	0-4	5-19	20-49	50-99	100-299	300-499	500 +	0-49	50-299	300 +
SCIAN	Industrie											
NEW BRUNSWICK - NOUVEAU-BRUNSWICK												
72	Accommodation & food services - Hébergement et services de restauration											
	2000											
	Quarter 1 - Trimestre 1	\$231.68	\$224.30	\$214.54	\$225.39	\$258.53	\$226.23	\$219.71	\$240.46	\$259.87
	Quarter 2 - Trimestre 2	239.46	250.04	217.29	222.74	241.70	255.86	222.60	249.41	280.33
	Quarter 3 - Trimestre 3	251.46	275.49	243.33	235.76	249.52	252.34	243.44	250.99	275.93
	Quarter 4 - Trimestre 4	250.44	259.22	239.73	230.51	245.87	256.95	238.47	251.90	285.53
	Annual - Annuel	243.67	253.65	228.94	228.84	248.63	248.19	231.41	248.39	276.08
	2001											
	Quarter 1 - Trimestre 1	252.11	232.03	237.40	234.69	270.63	243.15	235.73	255.62	295.66
	Quarter 2 - Trimestre 2	256.58	276.95	244.42	237.57	252.41	250.56	245.22	251.45	301.98
	Quarter 3 - Trimestre 3	261.97	283.20	248.71	243.74	262.53	250.22	250.23	256.57	310.82
	Quarter 4 - Trimestre 4	267.75	282.62	265.68	247.04	258.90	257.67	259.47	258.35	301.85
	Annual - Annuel	259.81	269.77	249.24	241.17	260.91	249.88	248.12	255.42	302.66
	2002											
	Quarter 1 - Trimestre 1	272.12	275.00	275.15	247.86	239.89	286.15	263.43	261.18	311.82
81	Other services (except public administration) - Autres services, sauf les administrations publiques											
	2000											
	Quarter 1 - Trimestre 1	417.07	417.49	413.88	406.17	414.19	423.35	423.51
	Quarter 2 - Trimestre 2	433.94	435.39	438.93	427.73	435.66	386.07	456.49
	Quarter 3 - Trimestre 3	435.91	420.47	426.56	419.91	423.11	452.37	516.88
	Quarter 4 - Trimestre 4	438.93	436.31	434.88	443.57	436.89	414.54	478.42
	Annual - Annuel	431.82	427.51	428.76	425.20	427.69	420.15	461.37
	2001											
	Quarter 1 - Trimestre 1	445.62	443.70	456.17	434.74	447.30	391.13	484.77
	Quarter 2 - Trimestre 2	451.53	462.92	450.23	458.87	456.57	395.01	487.45
	Quarter 3 - Trimestre 3	458.42	442.35	461.54	440.67	450.31	472.60	496.23
	Quarter 4 - Trimestre 4	469.49	448.68	469.24	479.83	463.61	454.15	529.00
	Annual - Annuel	456.30	449.27	459.44	453.38	454.46	430.45	498.19
	2002											
	Quarter 1 - Trimestre 1	475.18	441.03	490.65	471.07	527.26	404.64	469.06	474.90	513.90
91	Public administration - Administrations publiques											
	2000											
	Quarter 1 - Trimestre 1	701.72	418.26	645.43	454.66	493.84	..
	Quarter 2 - Trimestre 2	703.75	465.34	477.07	485.05	482.89	..
	Quarter 3 - Trimestre 3	697.64	386.97	498.55	442.80	459.94	..
	Quarter 4 - Trimestre 4	701.80	407.51	454.84	506.79	490.21	..
	Annual - Annuel	701.19	416.21	508.46	471.48	481.66	..
	2001											
	Quarter 1 - Trimestre 1	713.09	577.13	429.68	481.81	463.83	..
	Quarter 2 - Trimestre 2	700.72	526.78	469.82	501.00	490.40	..
	Quarter 3 - Trimestre 3	718.02	503.01	454.46	528.72	503.03	..
	Quarter 4 - Trimestre 4	723.67	542.58	432.34	559.96	519.50	..
	Annual - Annuel	713.89	536.12	446.83	519.17	494.80	..
	2002											
	Quarter 1 - Trimestre 1	731.25	414.07	416.46	500.15	416.16	541.00	453.82	500.57	763.45
11-91N	Industrial aggregate (excluding unclassified) - Ensemble des industries sauf les entreprises non classifiées											
	2000											
	Quarter 1 - Trimestre 1	572.07	466.29	416.33	446.08	506.72	525.04	\$660.99	\$681.32	437.42	517.57	679.76
	Quarter 2 - Trimestre 2	580.44	475.31	438.07	476.94	522.48	546.35	621.73	681.09	458.82	536.86	676.73
	Quarter 3 - Trimestre 3	591.14	481.74	463.37	491.13	524.21	555.73	609.16	696.36	475.95	542.35	689.27
	Quarter 4 - Trimestre 4	592.92	497.84	478.02	520.14	553.09	522.63	657.62	677.72	495.21	535.21	676.17
	Annual - Annuel	584.44	480.47	449.71	484.26	527.29	537.62	636.75	684.18	467.40	533.37	680.52
	2001											
	Quarter 1 - Trimestre 1	590.02	471.82	450.53	484.63	509.78	540.87	641.57	691.97	465.76	527.69	687.87
	Quarter 2 - Trimestre 2	586.30	491.85	452.04	491.95	526.35	536.65	603.84	684.10	473.45	532.35	678.32
	Quarter 3 - Trimestre 3	593.01	488.46	454.71	505.06	525.37	564.25	593.06	700.03	478.01	548.15	689.38
	Quarter 4 - Trimestre 4	596.59	496.33	466.68	509.68	537.80	556.74	633.73	687.96	486.87	548.69	683.56
	Annual - Annuel	591.51	487.23	456.08	498.46	524.92	549.69	617.00	690.92	476.29	539.29	684.75
	2002											
	Quarter 1 - Trimestre 1	597.29	491.41	467.57	499.33	504.13	553.52	695.68	687.21	483.12	532.18	687.72

.. Figures unavailable - Nombres indisponibles

Table 11

Quarterly and Annual Estimates of Average Weekly Earnings
by Enterprise Size of Employment, for All Employees, for
Selected Industries, Canada, Provinces and Territories.

Tableau 11

Estimations trimestrielles et annuelles de la rémunération
hebdomadaire moyenne, par taille d'entreprise selon l'emploi,
pour l'ensemble des salariés pour une sélection d'industries,
Canada, provinces et territoires.

(Continued - suite)

NAICS	Industry	Size - Taille										
		All Sizes - Toutes les tailles	0-4	5-19	20-49	50-99	100-299	300-499	500 +	0-49	50-299	300 +
SCIAN	Industrie											
QUÉBEC												
11	Forestry, logging & support - Foresterie, exploitation et soutien											
	2000											
	Quarter 1 - Trimestre 1	\$709.72	\$532.47	\$582.20	\$642.52	\$662.78	\$754.01	\$581.50	\$713.70	\$918.67
	Quarter 2 - Trimestre 2	704.12	553.31	609.08	592.33	644.50	748.59	584.67	693.01	911.73
	Quarter 3 - Trimestre 3	713.50	610.55	661.94	653.48	661.21	741.01	642.43	698.77	883.76
	Quarter 4 - Trimestre 4	711.88	605.77	655.36	658.53	670.93	763.63	640.20	709.41	856.93
	Annual - Annuel	710.38	579.72	630.81	640.13	661.64	749.72	616.56	703.04	891.69
	2001											
	Quarter 1 - Trimestre 1	721.92	582.27	641.47	683.75	721.91	846.03	634.13	784.61	864.69
	Quarter 2 - Trimestre 2	726.84	616.47	670.92	646.05	659.12	691.73	647.24	673.27	889.44
	Quarter 3 - Trimestre 3	732.14	610.73	651.76	676.79	725.65	741.24	649.44	733.76	842.88
	Quarter 4 - Trimestre 4	735.34	607.48	672.21	694.94	710.28	759.64	660.23	736.29	872.87
	Annual - Annuel	729.56	604.02	658.16	676.02	708.25	758.38	647.86	733.53	864.80
	2002											
	Quarter 1 - Trimestre 1	747.50	646.85	678.20	706.90	751.50	817.81	673.87	788.23	857.59
21	Mining & oil & gas extraction - Extraction minière et extraction de pétrole et de gaz											
	2000											
	Quarter 1 - Trimestre 1	894.63	..	591.88	..	907.97	833.11	821.79	861.01	920.41
	Quarter 2 - Trimestre 2	896.66	..	508.17	..	1,163.19	718.91	794.27	867.19	936.92
	Quarter 3 - Trimestre 3	922.14	..	774.50	..	1,211.37	685.11	927.78	864.88	940.24
	Quarter 4 - Trimestre 4	940.00	..	710.91	..	1,039.61	915.22	840.67	964.12	959.91
	Annual - Annuel	912.46	..	644.68	..	1,081.48	782.33	846.25	889.95	938.25
	2001											
	Quarter 1 - Trimestre 1	956.14	..	681.49	..	969.52	979.72	842.15	975.03	986.22
	Quarter 2 - Trimestre 2	949.07	..	697.26	..	1,069.72	942.08	865.02	976.76	967.06
	Quarter 3 - Trimestre 3	928.23	..	677.76	..	1,083.68	781.57	839.97	874.03	973.76
	Quarter 4 - Trimestre 4	950.04	..	676.75	..	1,103.98	869.76	829.29	950.74	984.42
	Annual - Annuel	945.20	..	683.45	..	1,054.76	885.20	844.43	942.71	977.86
	2002											
	Quarter 1 - Trimestre 1	965.51	..	676.72	864.61	962.44	992.46
22	Utilities - Services publics											
	2000											
	Quarter 1 - Trimestre 1	957.21	..	715.89	..	757.40	622.65	\$640.58	\$987.17	642.71	647.08	977.44
	Quarter 2 - Trimestre 2	957.87	..	754.99	..	808.87	649.59	643.41	985.41	675.05	677.55	976.12
	Quarter 3 - Trimestre 3	954.74	..	818.96	..	759.81	684.65	709.56	977.18	713.19	698.74	971.15
	Quarter 4 - Trimestre 4	957.13	..	752.58	..	813.89	657.88	541.53	988.00	688.73	697.54	973.80
	Annual - Annuel	956.73	..	760.24	..	787.68	654.21	626.42	984.42	678.42	680.95	974.61
	2001											
	Quarter 1 - Trimestre 1	951.63	..	1,008.58	..	991.81	848.52	756.35	961.55	972.73	874.71	957.54
	Quarter 2 - Trimestre 2	948.87	..	451.16	..	709.89	717.84	771.66	983.94	562.18	714.57	978.18
	Quarter 3 - Trimestre 3	951.06	..	538.06	..	531.09	670.06	..	978.04	495.89	608.70	977.96
	Quarter 4 - Trimestre 4	951.91	..	535.45	..	719.61	748.47	1,014.98	973.14	514.77	734.99	973.33
	Annual - Annuel	950.87	..	611.44	..	723.75	774.25	788.38	974.19	609.80	756.91	971.83
	2002											
	Quarter 1 - Trimestre 1	954.55	..	559.44	603.26	699.89	992.20
23	Construction - Construction											
	2000											
	Quarter 1 - Trimestre 1	734.42	541.73	662.54	806.74	874.14	1,052.17	1,057.11	992.87	652.34	967.01	1,007.25
	Quarter 2 - Trimestre 2	755.42	601.57	684.73	837.06	883.18	1,000.07	1,098.89	986.69	688.49	939.88	1,020.47
	Quarter 3 - Trimestre 3	764.12	598.73	690.70	819.44	890.53	975.07	1,071.89	960.87	693.96	932.12	987.71
	Quarter 4 - Trimestre 4	765.14	587.47	696.55	832.50	888.61	963.41	1,039.96	984.34	686.70	926.47	997.93
	Annual - Annuel	756.07	584.68	684.55	824.74	885.09	993.69	1,066.95	979.86	682.06	939.38	1,001.85
	2001											
	Quarter 1 - Trimestre 1	759.79	576.97	709.47	855.30	928.88	979.04	1,123.84	912.59	689.80	953.83	938.62
	Quarter 2 - Trimestre 2	744.84	611.63	691.30	802.33	829.28	913.79	823.10	932.01	692.46	869.37	916.45
	Quarter 3 - Trimestre 3	744.26	599.15	674.77	818.43	867.21	910.69	933.47	922.95	682.55	887.17	924.85
	Quarter 4 - Trimestre 4	750.96	589.07	683.68	828.47	878.61	940.85	1,103.58	906.19	685.48	908.75	951.13
	Annual - Annuel	749.39	594.20	688.56	823.97	872.48	933.80	998.15	918.94	687.41	901.74	932.47
	2002											
	Quarter 1 - Trimestre 1	756.17	617.50	714.69	818.70	875.29	945.99	928.37	902.06	703.68	908.62	905.99

.. Figures unavailable - Nombres indisponibles

Table 11

Quarterly and Annual Estimates of Average Weekly Earnings
by Enterprise Size of Employment, for All Employees, for
Selected Industries, Canada, Provinces and Territories.

Tableau 11

Estimations trimestrielles et annuelles de la rémunération
hebdomadaire moyenne, par taille d'entreprise selon l'emploi,
pour l'ensemble des salariés pour une sélection d'industries,
Canada, provinces et territoires.

(Continued - suite)

NAICS	Industry	Size - Taille										
		All Sizes - Toutes les tailles	0-4	5-19	20-49	50-99	100-299	300-499	500 +	0-49	50-299	300 +
SCIAN	Industrie											
QUÉBEC												
31-33 Manufacturing - Fabrication												
	2000											
	Quarter 1 - Trimestre 1	\$719.81	\$510.68	\$521.74	\$559.34	\$616.07	\$640.96	\$737.19	\$889.00	\$540.00	\$630.89	\$866.37
	Quarter 2 - Trimestre 2	720.43	527.49	530.78	570.90	621.40	635.77	714.54	890.03	551.41	630.00	861.16
	Quarter 3 - Trimestre 3	720.82	551.73	529.50	595.47	629.27	651.66	727.59	865.19	565.84	642.81	842.85
	Quarter 4 - Trimestre 4	722.23	565.09	533.07	591.45	630.23	646.38	733.18	866.55	566.49	640.02	846.33
	Annual - Annuel	720.83	538.47	528.74	579.10	624.32	643.79	727.71	877.48	555.81	636.03	853.97
	2001											
	Quarter 1 - Trimestre 1	724.35	541.28	520.62	583.54	628.85	656.73	685.77	876.86	555.08	646.17	848.92
	Quarter 2 - Trimestre 2	730.44	579.82	559.86	602.99	646.28	653.25	689.40	873.93	584.18	650.52	845.54
	Quarter 3 - Trimestre 3	735.42	543.81	548.22	610.68	650.40	668.52	698.44	874.96	579.59	661.41	851.21
	Quarter 4 - Trimestre 4	738.74	553.80	560.15	618.53	655.78	679.65	722.59	869.68	589.43	670.16	849.80
	Annual - Annuel	732.22	554.90	547.39	604.06	645.38	664.34	698.38	873.86	577.23	656.95	848.86
	2002											
	Quarter 1 - Trimestre 1	747.51	561.94	576.02	620.35	648.74	687.34	728.25	881.51	597.63	671.87	862.47
41 Wholesale Trade - Commerce de gros												
	2000											
	Quarter 1 - Trimestre 1	679.94	543.42	580.44	674.45	709.68	698.52	796.76	793.97	610.26	703.84	794.37
	Quarter 2 - Trimestre 2	670.45	547.55	585.13	665.73	721.21	693.62	805.21	742.52	610.03	706.97	750.81
	Quarter 3 - Trimestre 3	675.54	556.57	596.59	664.26	740.89	679.95	808.42	737.40	616.90	710.22	747.81
	Quarter 4 - Trimestre 4	674.44	572.25	603.65	670.91	738.24	686.65	781.74	710.74	624.87	713.24	722.11
	Annual - Annuel	675.05	554.97	591.39	668.76	728.15	689.66	797.11	744.54	615.52	708.66	752.21
	2001											
	Quarter 1 - Trimestre 1	676.66	553.48	601.86	677.69	729.41	709.24	754.32	723.18	622.33	719.16	727.63
	Quarter 2 - Trimestre 2	682.00	562.52	619.43	693.69	707.32	716.58	819.65	714.11	638.20	711.96	729.25
	Quarter 3 - Trimestre 3	688.03	560.35	616.96	679.00	733.20	708.86	899.79	738.17	631.65	720.95	758.05
	Quarter 4 - Trimestre 4	686.73	589.90	623.02	704.65	715.43	716.32	823.84	715.41	648.50	715.88	728.77
	Annual - Annuel	683.31	566.66	615.33	688.77	721.37	712.70	820.43	722.69	635.20	717.00	735.75
	2002											
	Quarter 1 - Trimestre 1	684.24	598.20	621.40	658.59	701.48	715.69	822.70	746.29	631.79	708.51	757.14
44-45 Retail trade - Commerce de détail												
	2000											
	Quarter 1 - Trimestre 1	383.83	316.89	353.19	402.31	420.64	357.18	560.73	396.54	361.74	393.41	411.60
	Quarter 2 - Trimestre 2	385.57	326.80	361.32	410.38	438.53	375.94	591.89	372.22	370.19	410.12	391.27
	Quarter 3 - Trimestre 3	395.87	342.01	379.94	428.53	453.34	377.25	627.43	371.33	388.05	418.85	391.20
	Quarter 4 - Trimestre 4	394.38	350.05	375.43	418.86	428.39	388.17	498.97	387.13	384.63	408.77	397.47
	Annual - Annuel	389.98	333.52	367.52	414.91	435.20	375.46	566.31	381.52	376.06	407.92	397.70
	2001											
	Quarter 1 - Trimestre 1	399.51	345.67	362.65	419.42	464.08	394.90	654.09	388.41	377.92	432.35	408.53
	Quarter 2 - Trimestre 2	398.26	371.07	379.84	435.80	458.06	397.70	407.72	376.64	396.59	431.39	379.00
	Quarter 3 - Trimestre 3	401.56	352.66	376.58	434.22	459.28	399.06	410.85	395.96	390.24	433.15	396.94
	Quarter 4 - Trimestre 4	401.10	362.69	372.66	429.76	461.96	408.80	415.62	390.95	389.58	438.64	392.73
	Annual - Annuel	400.11	358.13	373.05	429.89	460.79	400.13	473.89	387.98	388.69	433.91	394.19
	2002											
	Quarter 1 - Trimestre 1	401.99	376.60	374.73	422.82	434.28	393.29	403.97	407.16	391.56	416.60	406.97
48-49 Transportation & warehousing - Transport et entreposage												
	2000											
	Quarter 1 - Trimestre 1	672.11	459.18	496.62	528.25	535.06	705.23	672.77	805.21	495.94	633.64	799.11
	Quarter 2 - Trimestre 2	672.22	457.58	507.53	542.34	553.57	682.17	681.29	801.23	503.93	628.01	795.51
	Quarter 3 - Trimestre 3	681.07	473.15	541.19	571.16	560.16	695.45	678.50	794.65	530.38	638.86	788.99
	Quarter 4 - Trimestre 4	680.69	477.63	532.01	570.56	587.89	685.86	620.24	808.82	529.51	645.14	798.20
	Annual - Annuel	676.53	466.78	519.54	552.93	560.24	691.80	661.52	802.45	514.95	636.70	795.45
	2001											
	Quarter 1 - Trimestre 1	685.44	485.61	537.47	583.48	551.84	713.53	739.71	805.83	538.45	645.43	801.85
	Quarter 2 - Trimestre 2	689.78	500.83	545.57	548.77	598.61	695.80	760.41	813.79	534.37	655.56	810.40
	Quarter 3 - Trimestre 3	701.80	504.75	551.52	588.49	612.25	726.17	802.05	819.42	550.23	681.59	818.50
	Quarter 4 - Trimestre 4	705.55	516.70	554.59	567.94	605.93	730.75	760.36	830.43	548.43	682.93	826.81
	Annual - Annuel	695.66	502.03	547.33	571.78	592.33	717.25	764.27	817.33	542.85	667.07	814.30
	2002											
	Quarter 1 - Trimestre 1	711.89	552.21	562.43	568.78	611.43	702.76	791.97	838.50	561.87	665.10	836.47
51 Information & cultural industries - Industrie de l'information et industrie culturelle												
	2000											
	Quarter 1 - Trimestre 1	766.63	609.12	553.93	625.63	749.95	822.36	662.65	840.00	589.90	798.98	817.45
	Quarter 2 - Trimestre 2	761.42	612.49	567.57	643.84	787.12	836.26	723.15	808.35	603.95	823.81	796.91
	Quarter 3 - Trimestre 3	762.27	611.45	560.15	671.33	747.75	811.98	804.20	802.67	610.27	793.17	802.87
	Quarter 4 - Trimestre 4	766.59	656.34	597.23	662.82	694.56	770.76	843.02	814.36	633.41	749.36	816.58

Table 11

Quarterly and Annual Estimates of Average Weekly Earnings
by Enterprise Size of Employment, for All Employees, for
Selected Industries, Canada, Provinces and Territories.

Tableau 11

Estimations trimestrielles et annuelles de la rémunération
hebdomadaire moyenne, par taille d'entreprise selon l'emploi,
pour l'ensemble des salariés pour une sélection d'industries,
Canada, provinces et territoires.

(Continued - suite)

NAICS	Industry	Size - Taille										
		All Sizes - Toutes les tailles	0-4	5-19	20-49	50-99	100-299	300-499	500 +	0-49	50-299	300 +
QUÉBEC												
51	Information & cultural industries - Industrie de l'information et industrie culturelle											
	2000											
	Annual - Annuel	\$764.23	\$622.53	\$569.58	\$651.33	\$742.94	\$809.48	\$750.65	\$816.09	\$609.53	\$790.36	\$808.44
	2001											
	Quarter 1 - Trimestre 1	781.72	559.43	558.60	672.84	722.32	725.30	827.71	847.86	596.84	724.24	845.93
	Quarter 2 - Trimestre 2	782.09	659.24	618.85	711.13	690.89	826.21	629.92	837.47	659.06	780.99	818.38
	Quarter 3 - Trimestre 3	785.53	630.64	606.51	676.46	733.09	804.24	743.36	840.20	636.87	775.16	830.20
	Quarter 4 - Trimestre 4	797.27	681.47	608.51	681.85	739.55	765.24	680.40	863.16	650.23	754.59	847.40
	Annual - Annuel	786.69	633.63	597.96	685.77	722.82	780.16	722.89	847.33	636.16	758.50	835.60
	2002											
	Quarter 1 - Trimestre 1	805.82	659.34	595.94	681.48	690.65	766.65	760.23	880.23	640.03	734.39	869.82
52	Finance & insurance - Finance et assurances											
	2000											
	Quarter 1 - Trimestre 1	796.95	598.37	659.91	664.08	728.95	897.09	1,120.18	857.12	651.06	819.57	868.03
	Quarter 2 - Trimestre 2	796.61	627.67	674.02	687.78	719.58	865.83	1,081.07	852.01	672.02	799.41	860.01
	Quarter 3 - Trimestre 3	766.73	595.90	692.68	660.09	697.29	756.39	1,117.49	816.55	661.55	729.59	828.19
	Quarter 4 - Trimestre 4	759.43	595.75	651.23	644.56	679.58	738.75	1,144.06	820.88	638.30	711.91	830.21
	Annual - Annuel	779.96	604.63	669.87	664.66	705.94	812.49	1,114.75	836.36	656.09	763.96	846.37
	2001											
	Quarter 1 - Trimestre 1	757.54	555.09	616.84	614.79	676.25	832.04	1,241.68	809.04	604.26	758.65	823.76
	Quarter 2 - Trimestre 2	761.65	651.54	645.34	656.57	666.51	680.75	912.89	829.05	651.58	674.88	833.16
	Quarter 3 - Trimestre 3	769.33	631.47	639.85	642.08	663.07	767.36	796.36	838.13	639.19	717.33	836.56
	Quarter 4 - Trimestre 4	765.72	611.68	652.61	669.65	661.20	778.13	820.44	823.92	653.08	723.80	823.80
	Annual - Annuel	763.61	612.63	638.56	646.19	666.78	761.25	932.52	825.27	637.13	718.13	829.41
	2002											
	Quarter 1 - Trimestre 1	771.09	627.80	653.39	659.15	702.05	805.84	870.14	819.97	651.58	764.35	821.25
53	Real estate & rental & leasing - Services immobiliers et services de location et de location à bail											
	2000											
	Quarter 1 - Trimestre 1	492.74	407.19	403.77	449.50	435.99	521.46	414.92	483.82	726.17
	Quarter 2 - Trimestre 2	506.57	425.07	406.87	448.97	453.24	552.15	421.91	506.23	744.47
	Quarter 3 - Trimestre 3	519.99	437.52	429.40	465.66	468.72	541.38	439.60	506.22	741.12
	Quarter 4 - Trimestre 4	522.34	474.17	445.42	510.81	535.16	546.36	468.85	541.30	647.78
	Annual - Annuel	510.54	436.06	421.45	468.41	474.30	540.38	436.21	509.97	714.34
	2001											
	Quarter 1 - Trimestre 1	503.32	407.20	421.11	480.36	489.99	547.56	429.63	520.62	715.88
	Quarter 2 - Trimestre 2	495.54	431.28	426.22	450.16	481.37	514.59	432.92	499.51	701.18
	Quarter 3 - Trimestre 3	494.32	402.62	396.36	455.47	477.01	534.14	411.16	506.30	738.86
	Quarter 4 - Trimestre 4	508.28	435.60	413.46	469.32	465.54	563.76	432.78	514.67	735.00
	Annual - Annuel	500.31	419.52	414.11	463.76	478.38	538.80	426.57	510.00	723.22
	2002											
	Quarter 1 - Trimestre 1	515.10	478.32	426.41	478.51	447.83	544.10	618.55	723.14	453.97	495.12	709.81
54	Professional, scientific & technical services - Services professionnels, scientifiques et techniques											
	2000											
	Quarter 1 - Trimestre 1	746.75	548.72	620.44	734.48	807.66	831.43	828.70	930.69	625.94	821.93	911.96
	Quarter 2 - Trimestre 2	758.64	577.05	653.60	749.53	782.14	878.93	893.34	904.96	652.82	837.35	902.63
	Quarter 3 - Trimestre 3	771.69	585.12	664.49	763.94	821.13	881.27	876.01	921.80	665.25	853.08	911.92
	Quarter 4 - Trimestre 4	784.69	631.71	692.94	803.37	870.25	845.64	928.33	866.33	703.37	856.37	878.66
	Annual - Annuel	765.94	585.95	658.72	763.96	821.95	858.69	883.56	905.34	662.63	842.74	900.98
	2001											
	Quarter 1 - Trimestre 1	778.69	577.49	658.69	808.51	946.82	865.61	948.48	860.60	669.81	901.65	876.41
	Quarter 2 - Trimestre 2	773.48	619.15	684.13	796.91	879.75	846.54	866.62	854.73	690.55	862.18	856.84
	Quarter 3 - Trimestre 3	786.67	604.26	674.32	799.76	907.62	859.07	907.66	904.24	682.23	883.63	904.83
	Quarter 4 - Trimestre 4	786.64	627.78	685.57	801.98	880.94	843.06	906.30	896.20	695.52	861.61	897.95
	Annual - Annuel	781.31	607.35	675.63	801.77	903.36	853.86	907.89	878.41	684.54	877.48	883.60
	2002											
	Quarter 1 - Trimestre 1	797.78	642.94	681.91	787.23	919.93	823.91	918.13	927.14	697.19	872.28	925.50
55	Management of companies & enterprises - Gestion de sociétés et d'entreprises											
	2000											
	Quarter 1 - Trimestre 1	837.37	910.06	857.85	826.46	846.00	809.00	865.67	824.88	828.40
	Quarter 2 - Trimestre 2	863.57	1,018.32	891.49	942.66	880.15	891.87	946.95	886.35	821.88

.. Figures unavailable - Nombres indisponibles

Table 11

Quarterly and Annual Estimates of Average Weekly Earnings
by Enterprise Size of Employment, for All Employees, for
Selected Industries, Canada, Provinces and Territories.

Tableau 11

Estimations trimestrielles et annuelles de la rémunération
hebdomadaire moyenne, par taille d'entreprise selon l'emploi,
pour l'ensemble des salariés pour une sélection d'industries,
Canada, provinces et territoires.

(Continued - suite)

NAICS	Industry	Size - Taille										
		All Sizes - Toutes les tailles	0-4	5-19	20-49	50-99	100-299	300-499	500 +	0-49	50-299	300 +
SCIAN	Industrie											
QUÉBEC												
55	Management of companies & enterprises - Gestion de sociétés et d'entreprises											
	2000											
	Quarter 3 - Trimestre 3	\$841.23	\$903.48	\$788.48	\$762.46	\$683.62	\$899.50	\$819.65	\$804.74	\$890.18
	Quarter 4 - Trimestre 4	851.75	930.51	805.53	907.14	639.74	844.99	875.57	751.45	890.20
	Annual - Annuel	848.49	936.54	830.62	857.06	744.91	861.62	872.27	809.41	847.70
	2001											
	Quarter 1 - Trimestre 1	877.20	873.98	817.51	811.37	849.72	989.18	832.82	926.71	898.34
	Quarter 2 - Trimestre 2	875.65	1,031.63	916.06	862.71	850.54	907.01	937.66	879.54	817.64
	Quarter 3 - Trimestre 3	876.39	967.90	836.14	900.15	868.16	1,072.13	899.74	971.37	824.96
	Quarter 4 - Trimestre 4	876.44	1,044.45	912.14	881.80	840.13	934.69	946.40	885.29	810.78
	Annual - Annuel	876.42	980.42	869.54	861.73	851.72	975.44	903.28	915.52	836.44
	2002											
	Quarter 1 - Trimestre 1	878.19	1,091.95	949.94	853.57	925.62	961.89	967.82	944.17	780.14
56	Admin. & support, waste managemt. & remediation services - Services admin., soutien, gestion des déchets, assainissem.											
	2000											
	Quarter 1 - Trimestre 1	486.14	435.44	473.26	462.07	473.87	527.74	\$462.61	\$509.82	459.98	506.10	497.80
	Quarter 2 - Trimestre 2	487.40	446.75	461.05	484.94	479.59	509.94	552.06	488.29	465.12	497.91	502.79
	Quarter 3 - Trimestre 3	499.65	501.27	501.31	513.48	499.07	546.10	497.99	465.42	505.22	528.27	472.56
	Quarter 4 - Trimestre 4	505.67	506.93	506.59	522.98	482.39	549.18	511.27	476.70	511.93	525.45	485.04
	Annual - Annuel	494.91	472.38	485.59	496.53	483.77	533.99	505.80	484.24	485.82	514.78	489.31
	2001											
	Quarter 1 - Trimestre 1	505.91	460.08	470.39	494.88	492.79	578.59	583.76	475.97	475.96	546.26	506.23
	Quarter 2 - Trimestre 2	502.78	522.18	482.35	512.12	494.52	515.84	609.49	455.75	501.72	507.50	500.50
	Quarter 3 - Trimestre 3	504.86	502.32	486.25	503.79	481.24	530.57	632.38	465.19	495.97	511.72	509.18
	Quarter 4 - Trimestre 4	506.08	491.48	502.07	525.17	492.31	513.13	650.97	462.36	506.78	505.39	505.90
	Annual - Annuel	504.90	494.90	485.24	509.12	490.15	534.13	617.57	464.77	495.45	517.40	505.45
	2002											
	Quarter 1 - Trimestre 1	508.19	529.63	477.39	528.44	442.81	526.15	610.43	493.75	506.93	494.89	519.21
61	Educational services - Services d'enseignement											
	2000											
	Quarter 1 - Trimestre 1	645.91	409.37	360.49	492.55	564.04	641.65	791.08	655.40	426.45	617.35	660.07
	Quarter 2 - Trimestre 2	652.75	398.45	349.63	458.98	588.30	631.58	701.02	666.87	405.87	618.60	667.95
	Quarter 3 - Trimestre 3	680.13	396.90	416.89	553.66	667.17	662.97	827.22	687.66	472.43	664.16	693.16
	Quarter 4 - Trimestre 4	679.12	412.19	374.21	475.79	593.84	621.55	750.51	696.97	424.03	612.60	699.30
	Annual - Annuel	663.50	404.84	373.88	492.49	598.18	638.89	766.55	675.90	430.75	626.44	679.26
	2001											
	Quarter 1 - Trimestre 1	693.64	443.34	389.79	515.50	628.14	662.88	798.65	708.52	453.76	652.29	711.88
	Quarter 2 - Trimestre 2	693.83	453.63	393.59	517.38	633.86	679.67	754.63	709.72	458.10	665.26	711.23
	Quarter 3 - Trimestre 3	724.46	434.24	449.42	563.81	639.57	741.60	868.72	733.06	496.35	709.16	742.48
	Quarter 4 - Trimestre 4	726.40	467.19	413.09	533.59	619.41	668.24	755.36	748.78	474.88	653.15	749.07
	Annual - Annuel	708.53	449.59	410.62	531.48	629.97	685.58	801.60	724.09	470.14	668.26	727.56
	2002											
	Quarter 1 - Trimestre 1	712.47	491.13	431.38	516.00	575.96	699.86	841.24	726.71	479.42	661.78	731.49
62	Health care & social assistance - Soins de santé et assistance sociale											
	2000											
	Quarter 1 - Trimestre 1	529.13	372.67	371.67	364.29	422.38	580.72	573.12	595.94	370.12	550.31	591.74
	Quarter 2 - Trimestre 2	541.55	387.83	375.02	370.51	401.58	590.51	605.64	606.88	377.24	553.36	606.65
	Quarter 3 - Trimestre 3	548.72	382.19	370.94	367.90	425.66	598.28	609.05	613.69	372.78	562.66	612.95
	Quarter 4 - Trimestre 4	554.62	388.10	384.85	369.62	420.63	597.16	614.04	629.43	382.09	557.71	626.68
	Annual - Annuel	543.53	382.76	375.66	368.06	417.71	591.45	600.26	611.58	375.59	555.91	609.58
	2001											
	Quarter 1 - Trimestre 1	556.43	402.28	395.73	379.64	491.71	584.72	604.38	637.14	393.24	562.71	630.92
	Quarter 2 - Trimestre 2	558.10	416.12	399.29	380.05	484.95	591.44	618.42	634.24	398.21	564.35	631.21
	Quarter 3 - Trimestre 3	564.77	416.67	402.58	397.13	495.14	606.90	629.40	639.02	404.33	578.19	637.25
	Quarter 4 - Trimestre 4	571.71	424.59	407.47	397.62	472.70	608.92	657.97	649.36	408.84	574.15	650.84
	Annual - Annuel	562.77	414.86	401.32	388.89	485.86	598.15	626.63	639.94	401.23	569.98	637.48
	2002											
	Quarter 1 - Trimestre 1	579.07	458.62	420.73	402.81	478.38	614.09	647.04	657.87	423.90	576.46	655.86
71	Arts, entertainment & recreation - Arts, spectacles et loisirs											
	2000											
	Quarter 1 - Trimestre 1	405.66	430.64	296.50	271.67	283.31	370.36	341.75	624.53	312.59	333.21	580.77

.. Figures unavailable - Nombres indisponibles

Table 11

Quarterly and Annual Estimates of Average Weekly Earnings
by Enterprise Size of Employment, for All Employees, for
Selected Industries, Canada, Provinces and Territories.

Tableau 11

Estimations trimestrielles et annuelles de la rémunération
hebdomadaire moyenne, par taille d'entreprise selon l'emploi,
pour l'ensemble des salariés pour une sélection d'industries,
Canada, provinces et territoires.

(Continued - suite)

NAICS	Industry	Size - Taille										
		All Sizes - Toutes les tailles	0-4	5-19	20-49	50-99	100-299	300-499	500 +	0-49	50-299	300 +
SCIAN	Industrie											
QUÉBEC												
71	Arts, entertainment & recreation - Arts, spectacles et loisirs											
	2000											
	Quarter 2 - Trimestre 2	\$397.89	\$412.37	\$314.50	\$298.33	\$311.47	\$413.04	\$385.77	\$585.82	\$324.16	\$367.06	\$565.22
	Quarter 3 - Trimestre 3	398.97	421.90	319.37	318.14	343.64	358.47	375.52	588.50	335.46	351.96	557.89
	Quarter 4 - Trimestre 4	410.60	462.90	318.49	296.84	328.29	378.10	323.76	632.76	332.43	357.66	592.69
	Annual - Annuel	403.16	431.52	312.77	298.13	320.24	378.77	354.51	608.23	326.76	353.42	574.30
	2001											
	Quarter 1 - Trimestre 1	419.04	484.76	340.99	316.72	345.67	366.19	382.71	566.24	357.30	358.08	542.12
	Quarter 2 - Trimestre 2	417.00	466.79	329.11	324.36	352.61	388.47	397.09	626.09	348.80	372.99	590.62
	Quarter 3 - Trimestre 3	421.58	447.64	337.41	336.47	371.83	361.81	424.76	657.65	355.14	366.24	616.97
	Quarter 4 - Trimestre 4	439.38	528.71	367.96	327.68	391.81	385.65	427.28	642.84	373.72	388.09	613.67
	Annual - Annuel	424.21	480.24	343.90	327.07	366.31	375.27	407.85	620.18	358.81	371.51	588.67
	2002											
	Quarter 1 - Trimestre 1	444.62	566.38	380.12	333.30	370.81	368.91	392.58	369.74	550.73
72	Accommodation & food services - Hébergement et services de restauration											
	2000											
	Quarter 1 - Trimestre 1	275.32	252.56	242.65	255.79	271.74	299.21	340.57	384.51	248.82	284.22	377.21
	Quarter 2 - Trimestre 2	278.80	261.43	249.07	258.55	285.24	290.82	389.91	375.95	254.19	287.75	378.69
	Quarter 3 - Trimestre 3	284.35	271.07	256.61	265.02	291.68	279.15	385.77	382.41	261.61	285.85	383.06
	Quarter 4 - Trimestre 4	277.65	265.11	253.59	260.47	280.33	248.31	345.43	384.90	257.74	264.57	376.82
	Annual - Annuel	279.19	262.88	250.65	260.14	282.76	278.29	366.32	381.97	255.80	280.68	378.99
	2001											
	Quarter 1 - Trimestre 1	282.15	255.22	236.99	254.01	286.15	301.82	466.95	395.31	245.82	293.79	410.20
	Quarter 2 - Trimestre 2	285.55	263.77	248.15	259.81	289.23	298.40	438.14	381.82	254.65	293.64	392.52
	Quarter 3 - Trimestre 3	291.88	263.49	252.27	268.31	297.99	321.37	439.91	389.62	259.89	309.28	398.38
	Quarter 4 - Trimestre 4	294.48	268.51	251.54	270.38	300.64	304.88	458.31	409.73	260.90	302.70	417.71
	Annual - Annuel	288.64	262.84	247.41	263.21	293.97	307.20	450.71	393.82	255.46	300.38	404.30
	2002											
	Quarter 1 - Trimestre 1	301.71	293.19	260.10	274.22	299.43	308.67	500.19	395.96	269.14	303.84	419.57
81	Other services (except public administration) - Autres services, sauf les administrations publiques											
	2000											
	Quarter 1 - Trimestre 1	452.70	402.76	432.00	496.82	533.21	553.76	511.87	489.65	432.68	543.17	500.00
	Quarter 2 - Trimestre 2	458.02	409.51	439.40	488.73	579.54	526.54	516.31	492.37	437.30	554.32	501.89
	Quarter 3 - Trimestre 3	463.51	414.69	449.01	509.07	538.09	528.59	512.14	484.18	448.20	533.45	494.03
	Quarter 4 - Trimestre 4	465.99	419.28	446.85	506.27	556.47	522.68	492.95	507.59	448.42	539.17	502.25
	Annual - Annuel	460.10	411.46	441.88	500.36	552.21	532.23	508.93	493.30	441.66	542.40	499.46
	2001											
	Quarter 1 - Trimestre 1	469.24	424.22	454.57	512.82	598.44	507.92	538.07	470.77	453.11	550.52	491.35
	Quarter 2 - Trimestre 2	471.62	439.82	459.30	508.99	581.45	489.85	546.09	442.51	460.91	531.83	476.87
	Quarter 3 - Trimestre 3	477.05	432.89	467.82	522.39	576.73	507.32	517.67	480.90	464.48	540.30	494.82
	Quarter 4 - Trimestre 4	482.20	435.94	471.42	514.79	608.23	498.98	493.75	533.77	466.18	556.98	517.93
	Annual - Annuel	475.06	433.22	463.36	514.75	591.41	500.90	521.65	481.04	461.23	544.61	495.42
	2002											
	Quarter 1 - Trimestre 1	486.60	460.63	473.07	499.95	566.43	504.30	515.80	534.43	473.77	538.04	526.90
91	Public administration - Administrations publiques											
	2000											
	Quarter 1 - Trimestre 1	737.13	457.23	435.25	401.75	675.15	655.65	681.49	792.65	419.21	661.73	784.29
	Quarter 2 - Trimestre 2	734.16	472.57	359.47	417.33	662.58	671.00	667.80	791.56	397.19	668.25	782.20
	Quarter 3 - Trimestre 3	729.75	499.65	366.96	401.14	626.50	650.00	655.57	793.33	392.63	642.89	781.75
	Quarter 4 - Trimestre 4	742.52	545.33	358.26	395.73	659.08	691.42	643.10	804.10	389.98	681.40	792.05
	Annual - Annuel	735.85	493.86	379.67	403.98	655.58	667.01	661.76	795.40	399.62	663.44	785.05
	2001											
	Quarter 1 - Trimestre 1	747.90	511.37	382.32	477.19	702.97	763.97	715.62	783.83	436.65	747.28	778.97
	Quarter 2 - Trimestre 2	729.54	566.45	412.99	502.69	678.77	707.71	687.64	761.38	467.44	700.33	757.07
	Quarter 3 - Trimestre 3	750.32	503.40	399.52	528.02	676.87	755.77	649.93	784.43	466.09	735.65	778.32
	Quarter 4 - Trimestre 4	757.75	520.13	409.98	578.10	719.62	753.42	820.64	780.29	489.26	745.16	782.13
	Annual - Annuel	746.18	525.72	400.92	517.85	694.26	744.97	715.74	777.28	463.88	731.94	773.88
	2002											
	Quarter 1 - Trimestre 1	763.09	639.41	469.74	506.22	833.07	808.32	657.64	786.35	500.45	815.65	780.32

.. Figures unavailable - Nombres indisponibles

Table 11

Quarterly and Annual Estimates of Average Weekly Earnings
by Enterprise Size of Employment, for All Employees, for
Selected Industries, Canada, Provinces and Territories.

Tableau 11

Estimations trimestrielles et annuelles de la rémunération
hebdomadaire moyenne, par taille d'entreprise selon l'emploi,
pour l'ensemble des salariés pour une sélection d'industries,
Canada, provinces et territoires.

(Continued - suite)

NAICS	Industry	Size - Taille										
		All Sizes - Toutes les tailles	0-4	5-19	20-49	50-99	100-299	300-499	500 +	0-49	50-299	300 +
SCIAN	Industrie											
QUÉBEC												
11-91N Industrial aggregate (excluding unclassified) - Ensemble des industries sauf les entreprises non classifiées												
	2000											
	Quarter 1 - Trimestre 1	\$608.31	\$442.79	\$452.99	\$506.29	\$560.99	\$618.67	\$659.66	\$730.94	\$468.67	\$594.30	\$722.71
	Quarter 2 - Trimestre 2	610.13	464.74	461.71	515.60	570.66	615.80	675.94	725.49	480.57	596.63	719.60
	Quarter 3 - Trimestre 3	614.79	475.19	475.82	528.27	583.40	616.71	688.55	722.05	493.54	602.52	718.02
	Quarter 4 - Trimestre 4	618.15	485.24	476.06	528.43	583.63	611.52	670.79	727.13	495.86	599.88	720.50
	Annual - Annuel	612.90	467.16	466.77	519.82	574.96	615.60	673.95	726.39	484.80	598.42	720.19
	2001											
	Quarter 1 - Trimestre 1	621.01	467.27	465.58	522.83	596.36	631.19	686.78	730.78	485.17	616.73	725.75
	Quarter 2 - Trimestre 2	619.15	495.35	482.50	529.42	585.17	614.85	660.44	726.48	501.32	602.21	718.85
	Quarter 3 - Trimestre 3	624.99	482.93	477.42	535.16	593.35	627.09	683.05	741.61	498.13	612.44	734.90
	Quarter 4 - Trimestre 4	630.48	494.54	483.66	542.51	594.77	630.55	693.63	740.83	506.12	615.18	735.88
	Annual - Annuel	623.90	485.16	477.41	532.60	592.38	625.91	680.53	734.86	497.82	611.61	728.76
	2002											
	Quarter 1 - Trimestre 1	635.36	519.92	489.67	535.56	585.11	633.21	686.85	745.90	511.90	612.15	739.73
ONTARIO												
11 Forestry, logging & support - Foresterie, exploitation et soutien												
	2000											
	Quarter 1 - Trimestre 1	874.32	699.03	761.02	887.41	1,026.51	902.09	769.54	964.48	992.26
	Quarter 2 - Trimestre 2	883.12	693.35	752.43	857.04	1,023.96	947.11	754.21	984.56	1,005.74
	Quarter 3 - Trimestre 3	884.70	773.83	777.22	907.26	939.54	987.43	804.94	964.63	949.84
	Quarter 4 - Trimestre 4	883.84	761.31	762.28	913.49	953.57	919.60	798.14	939.42	982.51
	Annual - Annuel	881.69	733.75	763.92	892.47	979.94	944.49	783.03	962.61	980.52
	2001											
	Quarter 1 - Trimestre 1	872.84	664.02	736.53	950.13	837.22	870.29	769.77	848.79	1,039.20
	Quarter 2 - Trimestre 2	880.78	656.89	733.29	857.62	937.78	993.48	738.09	959.77	1,022.97
	Quarter 3 - Trimestre 3	914.88	696.74	770.77	831.67	890.07	902.20	763.15	895.24	1,059.93
	Quarter 4 - Trimestre 4	900.24	717.34	770.68	954.87	997.28	906.40	802.48	957.48	1,011.67
	Annual - Annuel	893.62	684.75	753.09	900.54	903.63	913.05	769.35	907.40	1,035.87
	2002											
	Quarter 1 - Trimestre 1	890.18	710.80	763.92	927.76	788.46	878.51	1,057.55
21 Mining & oil & gas extraction - Extraction minière et extraction de pétrole et de gaz												
	2000											
	Quarter 1 - Trimestre 1	1,100.77	780.19	775.65	936.13	1,124.13	1,185.94	833.79	1,161.80	1,155.64
	Quarter 2 - Trimestre 2	1,121.21	771.11	751.20	850.41	1,153.83	1,254.93	796.93	1,208.45	1,192.51
	Quarter 3 - Trimestre 3	1,128.21	793.07	776.24	859.70	1,358.55	1,121.44	815.65	1,211.21	1,197.04
	Quarter 4 - Trimestre 4	1,120.11	871.94	854.00	945.87	1,244.24	1,314.36	897.75	1,284.11	1,143.27
	Annual - Annuel	1,117.69	803.34	787.90	894.89	1,218.98	1,214.77	835.39	1,216.52	1,172.74
	2001											
	Quarter 1 - Trimestre 1	1,123.78	791.09	840.68	924.82	1,291.94	1,224.19	862.58	1,250.93	1,153.52
	Quarter 2 - Trimestre 2	1,115.30	806.26	826.17	1,047.74	1,158.56	1,154.25	913.54	1,155.96	1,157.32
	Quarter 3 - Trimestre 3	1,089.94	780.06	799.38	982.70	1,053.92	1,110.77	872.65	1,088.62	1,144.14
	Quarter 4 - Trimestre 4	1,094.46	801.57	801.40	989.04	861.31	1,250.17	878.32	1,116.52	1,144.61
	Annual - Annuel	1,105.90	794.17	816.59	990.22	1,097.69	1,183.50	882.68	1,150.75	1,150.01
	2002											
	Quarter 1 - Trimestre 1	1,097.00	843.40	815.06	926.05	861.78	1,054.56	1,159.97
22 Utilities - Services publics												
	2000											
	Quarter 1 - Trimestre 1	1,067.07	630.53	766.90	925.89	897.98	898.53	908.22	1,115.02	812.15	898.37	1,108.35
	Quarter 2 - Trimestre 2	1,065.01	611.01	681.93	793.86	803.70	843.04	1,014.61	1,126.34	720.75	832.07	1,121.22
	Quarter 3 - Trimestre 3	1,068.19	639.51	744.54	797.21	833.86	860.92	970.91	1,127.19	755.71	854.18	1,119.81
	Quarter 4 - Trimestre 4	1,071.65	614.79	775.02	770.62	985.61	777.37	1,154.41	1,117.02	753.70	837.98	1,118.44
	Annual - Annuel	1,067.97	623.68	741.21	817.29	878.93	847.99	1,014.80	1,121.40	759.18	856.53	1,117.04
	2001											
	Quarter 1 - Trimestre 1	1,080.13	657.76	728.08	822.02	848.03	823.95	1,002.29	1,126.61	764.58	829.91	1,122.17
	Quarter 2 - Trimestre 2	1,083.23	716.83	798.69	805.26	714.09	757.04	825.83	1,138.48	792.90	745.52	1,125.85
	Quarter 3 - Trimestre 3	1,091.71	752.71	836.82	871.22	966.79	968.41	1,000.08	1,116.97	844.10	967.94	1,112.90
	Quarter 4 - Trimestre 4	1,092.78	727.02	902.17	976.75	1,045.70	1,019.25	1,155.48	1,104.69	920.36	1,026.09	1,106.51
	Annual - Annuel	1,086.97	715.01	805.84	869.14	897.24	892.63	989.19	1,121.75	826.78	893.85	1,116.88
	2002											
	Quarter 1 - Trimestre 1	1,104.49	719.86	837.77	901.41	1,004.52	970.02	893.02	1,137.68	862.13	977.32	1,130.27

.. Figures unavailable - Nombres indisponibles

Table 11

Quarterly and Annual Estimates of Average Weekly Earnings
by Enterprise Size of Employment, for All Employees, for
Selected Industries, Canada, Provinces and Territories.

Tableau 11

Estimations trimestrielles et annuelles de la rémunération
hebdomadaire moyenne, par taille d'entreprise selon l'emploi,
pour l'ensemble des salariés pour une sélection d'industries,
Canada, provinces et territoires.

(Continued - suite)

NAICS	Industry	Size - Taille										
		All Sizes - Toutes les tailles	0-4	5-19	20-49	50-99	100-299	300-499	500 +	0-49	50-299	300 +
SCIAN	Industrie											
ONTARIO												
23	Construction - Construction											
	2000											
	Quarter 1 - Trimestre 1	\$869.05	\$664.03	\$763.46	\$917.94	\$992.45	\$1,012.88	\$1,296.42	\$1,080.33	\$774.80	\$1,001.90	\$1,106.26
	Quarter 2 - Trimestre 2	872.96	678.25	770.45	928.43	995.69	1,019.02	1,073.92	1,097.61	782.49	1,005.65	1,093.90
	Quarter 3 - Trimestre 3	881.13	673.04	763.30	925.61	985.00	1,002.41	1,064.61	1,137.66	785.40	992.52	1,126.22
	Quarter 4 - Trimestre 4	874.17	699.93	801.15	952.78	983.35	973.77	1,014.98	1,043.78	809.25	978.96	1,039.36
	Annual - Annuel	874.73	680.17	774.46	931.74	988.60	1,000.26	1,097.33	1,093.01	788.60	993.77	1,093.64
	2001											
	Quarter 1 - Trimestre 1	864.90	672.20	787.50	960.49	1,020.24	1,021.19	1,150.50	1,010.50	793.12	1,020.70	1,044.16
	Quarter 2 - Trimestre 2	862.70	689.52	780.22	938.67	980.79	1,004.33	1,215.72	984.37	798.62	991.80	1,018.27
	Quarter 3 - Trimestre 3	861.62	665.66	765.28	941.00	1,011.53	1,006.20	1,181.12	1,019.50	785.79	1,009.06	1,051.07
	Quarter 4 - Trimestre 4	851.54	664.89	778.61	939.87	980.54	990.18	1,127.78	969.64	787.37	985.16	1,003.75
	Annual - Annuel	859.97	672.62	777.10	943.96	997.14	1,004.50	1,164.37	995.33	791.03	1,000.63	1,028.80
	2002											
	Quarter 1 - Trimestre 1	840.05	661.91	777.07	917.93	943.90	955.35	1,270.56	983.38	778.71	949.61	1,035.82
31-33	Manufacturing - Fabrication											
	2000											
	Quarter 1 - Trimestre 1	870.02	643.08	660.89	752.83	770.80	816.64	877.68	974.98	704.97	799.90	962.14
	Quarter 2 - Trimestre 2	869.96	662.79	664.92	765.75	789.34	807.94	864.61	969.64	715.33	801.20	955.98
	Quarter 3 - Trimestre 3	869.63	692.12	675.12	783.30	787.84	801.31	855.02	963.56	731.01	796.44	949.47
	Quarter 4 - Trimestre 4	867.99	729.82	698.20	793.87	817.46	824.89	826.28	943.44	749.26	822.19	927.73
	Annual - Annuel	869.40	680.88	674.63	773.80	791.34	812.68	855.41	962.72	724.94	804.93	948.61
	2001											
	Quarter 1 - Trimestre 1	873.58	714.49	685.48	772.32	792.82	833.91	826.62	966.37	731.27	818.80	948.15
	Quarter 2 - Trimestre 2	882.65	716.79	716.13	787.65	807.66	821.35	833.33	978.37	751.72	816.40	959.92
	Quarter 3 - Trimestre 3	885.56	708.10	709.00	777.57	817.41	857.90	845.18	972.58	743.19	843.16	955.77
	Quarter 4 - Trimestre 4	889.33	738.44	721.84	792.79	825.61	861.48	843.28	970.93	758.68	848.57	954.31
	Annual - Annuel	882.75	719.42	708.14	782.59	810.67	843.46	837.09	972.07	746.22	831.55	954.53
	2002											
	Quarter 1 - Trimestre 1	896.43	733.52	726.86	791.08	822.75	858.86	853.28	985.77	759.56	845.94	967.78
41	Wholesale Trade - Commerce de gros											
	2000											
	Quarter 1 - Trimestre 1	822.39	678.78	709.01	812.71	838.96	868.56	919.74	892.69	742.40	855.54	898.06
	Quarter 2 - Trimestre 2	822.15	697.67	726.38	813.36	856.39	860.93	918.05	871.74	754.26	858.96	880.35
	Quarter 3 - Trimestre 3	815.03	712.07	721.83	807.48	845.20	860.59	938.11	865.84	752.96	853.82	860.70
	Quarter 4 - Trimestre 4	811.55	761.73	747.63	830.81	836.29	857.59	794.95	822.16	781.69	848.34	816.85
	Annual - Annuel	817.68	712.61	726.11	816.11	844.22	861.84	864.79	861.75	757.85	854.14	862.33
	2001											
	Quarter 1 - Trimestre 1	822.76	711.85	728.43	823.19	877.20	882.96	854.48	848.20	761.10	880.52	849.40
	Quarter 2 - Trimestre 2	838.29	744.27	747.66	827.48	877.76	867.30	898.38	881.84	777.54	871.94	885.04
	Quarter 3 - Trimestre 3	842.44	726.86	732.40	813.55	882.46	898.02	855.46	915.58	762.15	891.23	904.32
	Quarter 4 - Trimestre 4	845.27	761.83	774.21	854.33	898.06	895.43	898.62	848.62	801.12	896.58	857.33
	Annual - Annuel	837.13	736.36	745.68	829.29	883.83	885.91	876.51	873.02	775.40	885.00	873.67
	2002											
	Quarter 1 - Trimestre 1	841.78	718.87	749.21	817.05	853.08	890.27	929.79	903.81	768.80	874.06	908.72
44-45	Retail trade - Commerce de détail											
	2000											
	Quarter 1 - Trimestre 1	445.12	406.84	412.76	523.79	521.94	458.68	500.65	415.25	447.09	493.05	419.03
	Quarter 2 - Trimestre 2	442.97	415.64	413.93	552.58	518.43	465.33	447.16	401.66	458.16	494.33	403.36
	Quarter 3 - Trimestre 3	437.54	424.50	419.21	531.18	518.05	460.60	385.93	395.80	455.49	492.28	395.31
	Quarter 4 - Trimestre 4	434.63	456.54	442.66	533.40	509.33	391.86	307.93	402.03	473.99	452.10	395.85
	Annual - Annuel	439.98	424.89	421.97	535.24	516.89	442.10	393.29	403.49	458.45	482.33	402.98
	2001											
	Quarter 1 - Trimestre 1	440.53	422.57	412.76	524.85	531.95	498.48	439.95	395.41	451.66	517.70	397.44
	Quarter 2 - Trimestre 2	440.80	438.93	422.53	528.28	528.15	478.17	423.75	392.91	460.76	507.08	394.52
	Quarter 3 - Trimestre 3	443.52	427.78	415.97	527.69	545.26	487.55	423.47	397.87	454.92	520.16	399.21
	Quarter 4 - Trimestre 4	442.59	451.45	431.65	528.66	532.20	477.17	373.20	394.47	467.00	506.83	393.47
	Annual - Annuel	441.88	435.18	420.75	527.38	534.40	485.00	414.91	395.16	458.58	512.84	396.13
	2002											
	Quarter 1 - Trimestre 1	444.93	445.04	421.17	512.30	539.23	481.12	494.18	399.14	456.44	512.29	402.66
48-49	Transportation & warehousing - Transport et entreposage											
	2000											
	Quarter 1 - Trimestre 1	746.84	600.43	640.87	680.58	664.21	676.15	669.06	811.98	648.59	671.28	803.92
	Quarter 2 - Trimestre 2	749.24	604.13	623.55	697.09	667.18	717.01	747.33	806.10	648.22	697.19	802.03
	Quarter 3 - Trimestre 3	756.28	637.80	653.47	721.17	736.88	733.72	679.91	801.36	677.66	734.97	792.31
	Quarter 4 - Trimestre 4	757.54	664.46	664.39	716.66	716.82	676.74	707.69	817.73	685.32	692.38	809.25
	Annual - Annuel	752.48	626.52	646.04	704.49	695.99	699.80	702.40	809.25	665.42	698.28	801.86

Table 11

Quarterly and Annual Estimates of Average Weekly Earnings
by Enterprise Size of Employment, for All Employees, for
Selected Industries, Canada, Provinces and Territories.

Tableau 11

Estimations trimestrielles et annuelles de la rémunération
hebdomadaire moyenne, par taille d'entreprise selon l'emploi,
pour l'ensemble des salariés pour une sélection d'industries,
Canada, provinces et territoires.

(Continued - suite)

NAICS	Industry	Size - Taille										
		All Sizes - Toutes les tailles	0-4	5-19	20-49	50-99	100-299	300-499	500 +	0-49	50-299	300 +
SCIAN	Industrie											
ONTARIO												
48-49 Transportation & warehousing - Transport et entreposage												
	2001											
	Quarter 1 - Trimestre 1	\$762.91	\$647.75	\$689.98	\$734.91	\$714.94	\$721.84	\$762.85	\$800.06	\$700.06	\$719.20	\$797.40
	Quarter 2 - Trimestre 2	763.20	656.47	681.98	706.85	715.89	697.29	775.91	811.39	687.08	704.49	808.93
	Quarter 3 - Trimestre 3	774.16	669.86	712.78	757.26	779.77	760.50	783.85	797.24	721.59	767.86	796.23
	Quarter 4 - Trimestre 4	777.35	707.55	721.52	768.69	785.14	745.75	816.92	796.13	737.34	760.24	797.61
	Annual - Annuel	769.37	671.00	701.54	741.79	748.44	731.14	784.75	801.26	711.56	737.70	800.07
	2002											
	Quarter 1 - Trimestre 1	783.39	696.28	723.35	761.47	745.28	737.16	868.86	811.86	733.27	740.18	815.59
51 Information & cultural industries - Industrie de l'information et industrie culturelle												
	2000											
	Quarter 1 - Trimestre 1	819.66	832.00	730.34	829.21	854.67	832.74	889.79	815.94	788.22	839.82	821.53
	Quarter 2 - Trimestre 2	821.73	834.80	716.41	845.91	879.69	809.97	829.25	825.65	788.61	831.96	825.92
	Quarter 3 - Trimestre 3	818.45	793.46	694.23	814.45	852.37	799.68	779.59	834.11	761.25	817.75	829.87
	Quarter 4 - Trimestre 4	836.21	930.45	801.69	856.82	917.00	831.89	837.07	828.62	845.31	861.96	829.32
	Annual - Annuel	824.02	848.10	735.47	835.90	876.28	818.23	833.88	826.03	795.24	837.62	826.64
	2001											
	Quarter 1 - Trimestre 1	855.19	697.24	695.53	832.50	835.20	874.69	859.33	877.08	750.61	861.71	875.54
	Quarter 2 - Trimestre 2	859.15	727.38	758.66	830.97	881.02	911.12	794.98	872.57	782.03	900.44	866.16
	Quarter 3 - Trimestre 3	864.39	690.41	758.39	855.11	858.96	922.73	880.68	872.57	787.06	900.10	873.30
	Quarter 4 - Trimestre 4	874.24	777.76	758.35	892.64	873.37	957.93	872.89	874.89	817.57	928.00	874.72
	Annual - Annuel	863.29	723.01	742.96	853.57	862.12	915.40	852.86	874.27	784.64	896.88	872.42
	2002											
	Quarter 1 - Trimestre 1	882.09	722.02	748.81	860.70	965.07	1,000.52	904.99	879.54	790.96	987.44	881.30
52 Finance & insurance - Finance et assurances												
	2000											
	Quarter 1 - Trimestre 1	861.83	846.05	873.47	1,047.03	1,173.94	1,133.61	1,005.59	796.15	919.27	1,149.72	808.53
	Quarter 2 - Trimestre 2	862.97	874.10	908.90	1,091.07	1,155.74	1,109.32	998.78	792.02	956.44	1,128.75	804.34
	Quarter 3 - Trimestre 3	859.28	878.09	912.87	1,058.68	1,188.60	983.33	920.12	803.26	950.31	1,065.81	810.27
	Quarter 4 - Trimestre 4	857.56	929.69	879.87	1,006.88	1,145.72	944.45	931.47	810.96	935.77	1,033.08	818.63
	Annual - Annuel	860.39	880.91	894.15	1,051.04	1,165.74	1,044.43	962.80	800.70	940.60	1,094.74	810.53
	2001											
	Quarter 1 - Trimestre 1	891.97	862.19	932.56	1,097.12	1,205.23	1,037.56	1,047.24	833.79	964.26	1,113.63	846.01
	Quarter 2 - Trimestre 2	899.86	994.62	958.20	1,056.53	1,034.91	996.13	1,061.00	850.54	1,000.91	1,013.10	863.53
	Quarter 3 - Trimestre 3	903.67	946.03	945.13	1,046.70	1,167.82	965.80	976.54	859.99	977.22	1,054.50	867.63
	Quarter 4 - Trimestre 4	885.81	1,004.78	918.82	1,039.77	1,168.03	993.56	955.55	833.51	980.53	1,073.10	841.10
	Annual - Annuel	895.36	950.44	938.55	1,060.07	1,144.80	998.05	1,008.76	844.48	980.87	1,063.58	854.61
	2002											
	Quarter 1 - Trimestre 1	886.03	904.59	921.64	1,024.17	1,191.77	1,008.90	982.18	834.90	950.17	1,090.64	844.94
53 Real estate & rental & leasing - Services immobiliers et services de location et de location à bail												
	2000											
	Quarter 1 - Trimestre 1	629.37	606.60	552.46	614.01	604.01	754.80	598.25	667.14	585.70	697.65	655.48
	Quarter 2 - Trimestre 2	642.78	592.47	553.47	582.78	610.23	721.39	581.83	802.15	574.29	680.72	757.37
	Quarter 3 - Trimestre 3	666.46	642.53	592.34	606.10	620.56	739.77	654.92	772.82	610.53	692.72	751.69
	Quarter 4 - Trimestre 4	665.53	673.74	650.53	663.81	621.06	728.33	698.56	650.84	661.81	686.08	657.95
	Annual - Annuel	651.58	627.86	586.64	616.08	614.13	735.89	636.01	715.54	607.56	689.23	701.82
	2001											
	Quarter 1 - Trimestre 1	680.90	653.72	624.34	645.86	634.59	779.80	679.89	725.79	639.40	724.52	719.26
	Quarter 2 - Trimestre 2	667.73	675.15	633.37	638.29	623.85	719.99	636.78	697.25	648.39	684.99	688.91
	Quarter 3 - Trimestre 3	672.25	670.99	606.55	633.97	590.10	739.36	773.46	720.24	633.59	679.14	728.06
	Quarter 4 - Trimestre 4	684.61	662.40	609.44	678.95	581.12	725.50	700.42	772.00	643.90	667.01	761.30
	Annual - Annuel	676.38	665.50	618.38	648.69	606.58	741.29	700.22	728.99	641.30	688.97	724.84
	2002											
	Quarter 1 - Trimestre 1	673.15	637.55	651.91	690.86	572.78	732.57	794.96	684.77	656.76	669.71	698.55
54 Professional, scientific & technical services - Services professionnels, scientifiques et techniques												
	2000											
	Quarter 1 - Trimestre 1	922.55	809.84	801.16	955.08	1,145.34	1,056.35	1,051.58	903.93	843.55	1,092.19	930.95
	Quarter 2 - Trimestre 2	926.90	812.69	828.48	965.41	1,075.91	1,062.67	1,189.36	891.60	858.86	1,068.15	935.89
	Quarter 3 - Trimestre 3	949.47	838.16	839.70	982.68	1,074.20	1,069.31	1,207.42	925.15	876.88	1,071.27	971.32
	Quarter 4 - Trimestre 4	975.28	938.31	873.69	1,030.96	1,136.32	1,072.50	1,104.41	916.04	937.52	1,097.43	949.07
	Annual - Annuel	944.12	849.55	835.93	984.30	1,107.60	1,065.54	1,135.81	909.46	879.51	1,082.43	947.37
	2001											
	Quarter 1 - Trimestre 1	963.39	815.18	837.24	1,018.90	1,160.33	1,114.51	1,249.16	913.28	876.58	1,133.36	978.99
	Quarter 2 - Trimestre 2	968.82	870.36	864.77	1,021.62	1,091.08	1,095.71	1,212.10	929.79	907.31	1,093.77	975.58

Table 11

Quarterly and Annual Estimates of Average Weekly Earnings
by Enterprise Size of Employment, for All Employees, for
Selected Industries, Canada, Provinces and Territories.

Tableau 11

Estimations trimestrielles et annuelles de la rémunération
hebdomadaire moyenne, par taille d'entreprise selon l'emploi,
pour l'ensemble des salariés pour une sélection d'industries,
Canada, provinces et territoires.

(Continued - suite)

NAICS	Industry	Size - Taille										
		All Sizes - Toutes les tailles	0-4	5-19	20-49	50-99	100-299	300-499	500 +	0-49	50-299	300 +
SCIAN	Industrie											
ONTARIO												
54	Professional, scientific & technical services - Services professionnels, scientifiques et techniques											
	2001											
	Quarter 3 - Trimestre 3	\$976.44	\$830.87	\$855.88	\$1,034.43	\$1,107.35	\$1,086.01	\$1,240.22	\$980.44	\$893.90	\$1,094.91	\$1,023.12
	Quarter 4 - Trimestre 4	965.68	875.65	880.07	1,063.48	1,115.29	1,016.66	1,322.12	891.96	924.66	1,058.48	968.45
	Annual - Annuel	968.60	848.35	859.51	1,034.43	1,118.04	1,079.31	1,256.30	929.31	900.69	1,095.49	986.56
	2002											
	Quarter 1 - Trimestre 1	983.18	862.41	875.97	1,062.93	1,185.46	1,051.11	1,437.49	901.44	919.58	1,108.98	1,001.88
55	Management of companies & enterprises - Gestion de sociétés et d'entreprises											
	2000											
	Quarter 1 - Trimestre 1	850.26	1,230.71	854.09	909.86	712.64	771.77	990.77	743.95	730.51
	Quarter 2 - Trimestre 2	828.54	1,191.23	863.42	869.40	699.12	822.77	973.34	766.75	679.31
	Quarter 3 - Trimestre 3	803.04	1,180.20	862.12	848.45	704.57	813.94	966.63	770.00	634.16
	Quarter 4 - Trimestre 4	815.87	1,401.14	963.52	886.52	812.86	832.92	1,079.73	826.00	598.23
	Annual - Annuel	823.96	1,248.14	885.39	878.72	730.77	812.93	1,002.18	778.92	653.77
	2001											
	Quarter 1 - Trimestre 1	825.20	1,361.49	978.06	864.93	869.99	793.69	1,083.04	824.19	631.69
	Quarter 2 - Trimestre 2	826.20	1,390.26	942.38	812.08	845.26	768.05	1,077.16	793.42	649.71
	Quarter 3 - Trimestre 3	826.38	1,303.93	977.15	774.51	745.58	738.59	1,052.40	740.82	716.58
	Quarter 4 - Trimestre 4	827.49	1,355.79	928.48	790.75	714.54	707.95	1,057.39	709.84	736.72
	Annual - Annuel	826.34	1,353.45	957.15	812.46	803.85	751.41	1,068.14	768.94	688.28
	2002											
	Quarter 1 - Trimestre 1	831.68	1,391.07	1,011.14	871.01	764.60	676.62	1,121.28	704.62	704.27
56	Admin. & support, waste managemt. & remediation services - Services admin., soutien, gestion des déchets, assainissem.											
	2000											
	Quarter 1 - Trimestre 1	507.78	547.16	539.39	591.49	551.88	508.17	476.95	470.49	558.26	523.15	471.66
	Quarter 2 - Trimestre 2	515.52	548.79	541.80	603.58	580.71	517.94	520.34	464.08	563.32	538.02	472.75
	Quarter 3 - Trimestre 3	532.98	572.79	563.94	611.99	595.55	526.20	495.38	494.66	580.95	548.93	494.78
	Quarter 4 - Trimestre 4	541.49	606.78	596.01	634.89	575.61	597.51	505.94	473.76	610.95	590.50	479.14
	Annual - Annuel	524.63	569.15	560.41	610.55	575.81	537.35	498.82	475.81	578.47	549.95	479.62
	2001											
	Quarter 1 - Trimestre 1	549.48	608.06	583.93	654.28	572.59	567.29	498.50	504.68	612.87	569.00	503.79
	Quarter 2 - Trimestre 2	545.72	603.95	571.15	628.55	600.06	559.53	468.19	506.51	596.95	573.28	500.32
	Quarter 3 - Trimestre 3	547.14	565.29	563.17	622.39	590.96	574.20	488.28	511.11	582.29	579.92	507.42
	Quarter 4 - Trimestre 4	550.33	608.44	590.48	636.34	605.57	563.37	505.23	501.23	609.09	577.30	501.88
	Annual - Annuel	548.16	595.64	576.89	635.16	592.47	566.14	489.84	505.84	599.86	574.92	503.32
	2002											
	Quarter 1 - Trimestre 1	552.66	631.13	593.84	618.47	609.82	576.86	507.50	502.00	610.36	588.03	502.86
61	Educational services - Services d'enseignement											
	2000											
	Quarter 1 - Trimestre 1	665.26	455.58	402.25	445.47	521.12	586.43	578.07	685.74	427.35	562.55	684.02
	Quarter 2 - Trimestre 2	686.78	449.35	378.74	404.40	517.56	548.16	533.99	715.09	398.59	536.17	712.36
	Quarter 3 - Trimestre 3	720.34	489.85	429.24	495.87	579.32	635.81	773.53	748.49	462.94	616.49	749.24
	Quarter 4 - Trimestre 4	689.91	543.96	448.51	490.58	577.98	606.06	584.80	709.39	479.56	595.08	707.50
	Annual - Annuel	689.31	485.76	415.08	459.07	550.16	597.11	637.61	712.78	442.66	579.68	711.40
	2001											
	Quarter 1 - Trimestre 1	662.99	517.64	434.11	511.29	601.83	610.47	574.12	677.95	476.14	607.06	676.53
	Quarter 2 - Trimestre 2	684.41	554.40	431.23	477.92	522.13	605.86	638.24	704.04	467.08	573.66	703.19
	Quarter 3 - Trimestre 3	742.90	546.30	469.22	535.30	625.06	677.93	739.02	763.95	506.85	658.00	763.31
	Quarter 4 - Trimestre 4	715.26	560.17	463.59	543.13	614.70	697.16	598.88	732.14	509.82	662.55	730.08
	Annual - Annuel	699.65	544.77	448.83	516.53	591.60	647.22	648.63	717.35	489.62	625.31	716.21
	2002											
	Quarter 1 - Trimestre 1	683.52	593.50	456.37	532.62	597.57	698.92	640.83	696.24	507.20	657.84	695.36
62	Health care & social assistance - Soins de santé et assistance sociale											
	2000											
	Quarter 1 - Trimestre 1	577.63	510.75	465.96	493.14	495.95	528.61	562.27	655.05	487.48	518.54	644.86
	Quarter 2 - Trimestre 2	584.34	515.44	471.89	487.08	495.26	535.89	553.54	667.57	490.18	523.39	654.45
	Quarter 3 - Trimestre 3	589.82	531.06	465.23	487.53	509.64	546.10	543.64	671.75	491.04	534.92	656.78
	Quarter 4 - Trimestre 4	590.86	517.33	467.70	488.01	505.50	535.69	539.84	679.27	489.04	526.25	662.20
	Annual - Annuel	585.69	518.35	467.69	488.95	501.58	536.60	549.36	668.50	489.43	525.78	654.67

.. Figures unavailable - Nombres indisponibles

Table 11

Quarterly and Annual Estimates of Average Weekly Earnings
by Enterprise Size of Employment, for All Employees, for
Selected Industries, Canada, Provinces and Territories.

Tableau 11

Estimations trimestrielles et annuelles de la rémunération
hebdomadaire moyenne, par taille d'entreprise selon l'emploi,
pour l'ensemble des salariés pour une sélection d'industries,
Canada, provinces et territoires.

(Continued - suite)

NAICS	Industry	Size - Taille										
		All Sizes - Toutes les tailles	0-4	5-19	20-49	50-99	100-299	300-499	500 +	0-49	50-299	300 +
SCIAN	Industrie											
ONTARIO												
62	Health care & social assistance - Soins de santé et assistance sociale											
	2001											
	Quarter 1 - Trimestre 1	\$593.81	\$511.17	\$464.74	\$504.53	\$528.77	\$546.89	\$551.83	\$672.26	\$490.12	\$541.11	\$659.86
	Quarter 2 - Trimestre 2	595.71	517.27	469.13	497.60	530.53	539.68	538.98	677.41	492.35	536.72	663.43
	Quarter 3 - Trimestre 3	605.49	509.36	471.52	507.37	537.84	556.33	603.03	683.40	492.60	550.23	675.16
	Quarter 4 - Trimestre 4	612.31	521.75	484.71	513.59	552.42	563.02	591.17	688.82	503.43	559.49	679.51
	Annual - Annuel	601.94	514.87	472.77	505.77	537.63	551.49	571.41	680.61	494.68	546.97	669.64
	2002											
	Quarter 1 - Trimestre 1	618.71	534.99	493.38	504.73	553.62	571.71	600.96	697.65	508.80	565.43	688.37
71	Arts, entertainment & recreation - Arts, spectacles et loisirs											
	2000											
	Quarter 1 - Trimestre 1	522.55	541.47	377.91	312.50	433.06	415.93	720.91	620.61	383.72	422.47	629.61
	Quarter 2 - Trimestre 2	518.79	513.26	366.47	323.74	383.44	478.80	685.10	631.15	367.82	435.77	636.49
	Quarter 3 - Trimestre 3	520.20	535.68	372.80	348.52	446.89	518.75	651.88	602.98	383.80	488.02	607.17
	Quarter 4 - Trimestre 4	524.63	567.05	379.04	348.10	404.28	484.49	904.35	587.20	395.39	448.66	619.71
	Annual - Annuel	521.44	539.61	373.75	334.66	417.03	478.15	743.99	610.14	382.26	451.96	622.74
	2001											
	Quarter 1 - Trimestre 1	535.34	533.58	403.11	366.83	422.36	432.61	477.83	677.52	412.01	428.57	650.28
	Quarter 2 - Trimestre 2	538.11	587.90	476.64	438.83	478.83	513.78	500.52	638.59	474.10	497.88	618.57
	Quarter 3 - Trimestre 3	543.88	577.63	470.83	458.83	467.40	529.93	541.83	649.92	478.99	503.54	630.84
	Quarter 4 - Trimestre 4	553.34	658.64	483.19	464.04	498.02	555.41	546.30	626.03	499.35	532.13	615.14
	Annual - Annuel	542.70	588.93	460.96	437.99	470.39	513.93	516.30	649.47	469.03	495.59	629.70
	2002											
	Quarter 1 - Trimestre 1	556.89	647.17	479.38	439.52	491.50	513.89	464.53	667.63	487.82	504.95	631.88
72	Accommodation & food services - Hébergement et services de restauration											
	2000											
	Quarter 1 - Trimestre 1	267.70	270.85	225.45	234.10	245.19	275.44	350.53	356.95	233.61	259.55	355.75
	Quarter 2 - Trimestre 2	271.86	277.64	232.61	240.49	251.16	282.90	326.43	354.21	240.36	265.91	348.63
	Quarter 3 - Trimestre 3	276.04	277.71	244.29	244.71	256.90	274.94	324.90	361.21	247.74	265.93	354.19
	Quarter 4 - Trimestre 4	279.12	300.16	248.65	250.22	253.84	262.26	325.90	367.37	255.06	258.12	358.36
	Annual - Annuel	273.80	282.03	237.76	242.46	251.93	273.46	331.13	359.94	244.25	262.44	354.18
	2001											
	Quarter 1 - Trimestre 1	282.36	284.73	246.67	252.23	268.78	295.99	383.65	335.57	253.31	281.32	343.73
	Quarter 2 - Trimestre 2	285.30	308.69	259.30	259.07	266.51	301.45	337.16	332.45	264.73	283.03	333.18
	Quarter 3 - Trimestre 3	289.61	301.16	263.05	263.93	272.87	302.93	330.84	347.16	267.59	287.12	344.16
	Quarter 4 - Trimestre 4	292.04	317.21	268.92	267.72	275.01	303.23	329.73	342.05	273.77	288.12	339.63
	Annual - Annuel	287.38	303.06	259.61	260.92	270.86	301.07	344.92	339.12	265.01	285.01	340.14
	2002											
	Quarter 1 - Trimestre 1	297.11	321.66	275.73	269.53	278.81	299.97	345.17	352.88	278.03	288.42	351.65
81	Other services (except public administration) - Autres services, sauf les administrations publiques											
	2000											
	Quarter 1 - Trimestre 1	544.69	484.18	523.28	598.98	602.15	592.63	524.03	554.61	526.34	596.47	548.51
	Quarter 2 - Trimestre 2	545.69	497.65	539.91	594.82	604.35	572.05	550.35	529.13	537.82	584.95	533.55
	Quarter 3 - Trimestre 3	551.82	493.52	534.04	588.03	619.24	583.18	568.31	561.21	533.33	597.44	562.66
	Quarter 4 - Trimestre 4	554.74	511.97	555.56	598.80	615.41	579.42	435.27	557.33	551.27	593.62	530.95
	Annual - Annuel	549.27	496.94	538.16	595.03	610.38	581.67	517.57	550.60	537.24	593.10	543.77
	2001											
	Quarter 1 - Trimestre 1	568.61	497.53	552.36	628.18	620.17	580.54	496.03	612.85	550.15	595.42	591.54
	Quarter 2 - Trimestre 2	570.10	517.63	560.55	622.64	591.43	577.80	519.95	600.42	559.26	583.01	585.73
	Quarter 3 - Trimestre 3	575.24	515.02	555.61	633.60	617.18	601.81	535.84	600.03	558.01	607.83	589.13
	Quarter 4 - Trimestre 4	583.25	520.73	560.50	629.23	617.89	603.71	524.53	641.04	561.66	609.60	615.46
	Annual - Annuel	574.32	512.83	557.31	628.41	611.51	590.66	519.24	613.13	557.32	598.81	595.43
	2002											
	Quarter 1 - Trimestre 1	588.38	527.70	571.60	635.14	625.74	621.54	543.94	616.55	570.30	623.31	604.74
91	Public administration - Administrations publiques											
	2000											
	Quarter 1 - Trimestre 1	779.21	575.51	531.76	516.84	527.97	587.40	598.26	818.47	522.56	567.25	809.36
	Quarter 2 - Trimestre 2	783.97	502.13	492.85	515.66	507.32	525.54	603.08	828.38	507.85	520.12	819.73
	Quarter 3 - Trimestre 3	780.58	1,193.32	471.99	485.02	488.27	544.33	624.90	825.73	492.61	527.14	817.77
	Quarter 4 - Trimestre 4	781.74	563.22	546.58	508.15	497.63	521.92	643.91	821.13	520.98	514.06	814.69
	Annual - Annuel	781.38	683.25	510.69	506.26	505.49	544.63	616.95	823.45	511.01	532.25	815.41
	2001											
	Quarter 1 - Trimestre 1	784.73	694.20	537.61	534.01	530.57	607.56	654.21	810.19	540.89	579.98	806.56
	Quarter 2 - Trimestre 2	762.83	632.33	504.69	541.64	498.57	571.89	645.14	789.53	533.13	548.85	786.20

Table 11

Quarterly and Annual Estimates of Average Weekly Earnings
by Enterprise Size of Employment, for All Employees, for
Selected Industries, Canada, Provinces and Territories.

Tableau 11

Estimations trimestrielles et annuelles de la rémunération
hebdomadaire moyenne, par taille d'entreprise selon l'emploi,
pour l'ensemble des salariés pour une sélection d'industries,
Canada, provinces et territoires.

(Continued - suite)

NAICS	Industry	Size - Taille										
		All Sizes - Toutes les tailles	0-4	5-19	20-49	50-99	100-299	300-499	500 +	0-49	50-299	300 +
SCIAN	Industrie											
ONTARIO												
91	Public administration - Administrations publiques											
	2001											
	Quarter 3 - Trimestre 3	\$787.58	\$490.47	\$479.62	\$529.77	\$513.57	\$582.09	\$650.12	\$819.78	\$513.40	\$562.72	\$814.83
	Quarter 4 - Trimestre 4	791.87	497.96	509.74	564.21	523.11	610.88	779.95	816.42	544.63	583.14	815.45
	Annual - Annuel	781.50	576.83	508.25	542.03	516.24	591.78	683.08	808.69	532.92	567.91	805.49
	2002											
	Quarter 1 - Trimestre 1	794.91	523.14	531.00	550.49	535.30	669.00	926.81	814.82	543.06	625.81	817.94
	11-91N Industrial aggregate (excluding unclassified) - Ensemble des industries sauf les entreprises non classifiées											
	2000											
	Quarter 1 - Trimestre 1	693.48	591.33	556.37	640.79	659.76	691.11	749.13	756.12	592.40	678.28	755.46
	Quarter 2 - Trimestre 2	696.18	600.25	563.10	647.86	662.26	687.44	751.41	759.83	599.90	677.07	759.04
	Quarter 3 - Trimestre 3	700.41	614.42	570.98	652.60	669.66	684.00	734.07	766.30	607.73	678.13	763.12
	Quarter 4 - Trimestre 4	700.83	652.07	595.59	670.77	678.00	680.27	702.77	750.25	633.41	679.35	745.49
	Annual - Annuel	697.77	614.51	571.48	653.06	667.52	685.61	733.48	758.05	608.37	678.21	755.68
	2001											
	Quarter 1 - Trimestre 1	705.34	612.31	582.20	665.17	689.09	720.36	752.20	753.00	617.00	707.42	752.92
	Quarter 2 - Trimestre 2	708.17	637.32	596.65	664.20	679.82	705.91	737.82	761.09	628.62	695.00	758.99
	Quarter 3 - Trimestre 3	715.48	619.93	590.45	666.02	691.69	722.20	751.52	775.60	622.68	709.43	773.26
	Quarter 4 - Trimestre 4	715.10	644.31	605.62	679.22	693.47	720.15	756.33	761.24	638.93	709.05	760.79
	Annual - Annuel	711.04	628.53	593.86	668.62	688.49	717.12	749.53	762.64	626.87	705.19	761.42
	2002											
	Quarter 1 - Trimestre 1	717.30	639.51	605.73	669.71	690.73	723.23	798.49	763.65	635.02	709.69	766.82
MANITOBA												
11	Forestry, logging & support - Foresterie, exploitation et soutien											
	2000											
	Quarter 1 - Trimestre 1	702.55
	Quarter 2 - Trimestre 2	701.42
	Quarter 3 - Trimestre 3	694.98
	Quarter 4 - Trimestre 4	685.13
	Annual - Annuel	695.99
	2001											
	Quarter 1 - Trimestre 1	692.02
	Quarter 2 - Trimestre 2	695.23
	Quarter 3 - Trimestre 3	705.97
	Quarter 4 - Trimestre 4	718.90
	Annual - Annuel	702.68
	2002											
	Quarter 1 - Trimestre 1	723.97
21	Mining & oil & gas extraction - Extraction minière et extraction de pétrole et de gaz											
	2000											
	Quarter 1 - Trimestre 1	1,135.52	1,241.46
	Quarter 2 - Trimestre 2	1,132.78	1,279.54
	Quarter 3 - Trimestre 3	1,100.11	1,192.41
	Quarter 4 - Trimestre 4	1,109.59	1,214.72
	Annual - Annuel	1,119.09	1,230.60
	2001											
	Quarter 1 - Trimestre 1	1,110.25	1,207.23
	Quarter 2 - Trimestre 2	1,104.53	1,190.70
	Quarter 3 - Trimestre 3	1,075.67	1,172.46
	Quarter 4 - Trimestre 4	1,097.53	1,189.02
	Annual - Annuel	1,097.31	1,191.08
	2002											
	Quarter 1 - Trimestre 1	1,120.61
22	Utilities - Services publics											
	2000											
	Quarter 1 - Trimestre 1	890.67
	Quarter 2 - Trimestre 2	893.16
	Quarter 3 - Trimestre 3	894.84
	Quarter 4 - Trimestre 4	897.89
	Annual - Annuel	894.14

.. Figures unavailable - Nombres indisponibles

Table 11

Quarterly and Annual Estimates of Average Weekly Earnings
by Enterprise Size of Employment, for All Employees, for
Selected Industries, Canada, Provinces and Territories.

Tableau 11

Estimations trimestrielles et annuelles de la rémunération
hebdomadaire moyenne, par taille d'entreprise selon l'emploi,
pour l'ensemble des salariés pour une sélection d'industries,
Canada, provinces et territoires.

(Continued - suite)

NAICS	Industry	Size - Taille										
		All Sizes - Toutes les tailles	0-4	5-19	20-49	50-99	100-299	300-499	500 +	0-49	50-299	300 +
SCIAN	Industrie											
MANITOBA												
22	Utilities - Services publics											
	2001											
	Quarter 1 - Trimestre 1	\$905.93
	Quarter 2 - Trimestre 2	908.26
	Quarter 3 - Trimestre 3	911.35
	Quarter 4 - Trimestre 4	915.17
	Annual - Annuel	910.17
	2002											
	Quarter 1 - Trimestre 1	921.22
23	Construction - Construction											
	2000											
	Quarter 1 - Trimestre 1	752.69	\$609.85	\$663.60	\$828.48	\$774.31	\$535.81	\$1,150.33	\$1,093.12	\$692.86	\$677.95	\$1,109.17
	Quarter 2 - Trimestre 2	750.19	598.28	632.71	842.66	839.67	739.47	702.30	1,066.61	677.70	785.35	998.16
	Quarter 3 - Trimestre 3	730.54	637.02	614.39	778.55	906.41	772.78	872.94	916.91	666.52	836.81	911.34
	Quarter 4 - Trimestre 4	724.12	659.86	649.27	764.63	905.92	657.20	742.14	829.92	683.99	789.92	811.67
	Annual - Annuel	738.39	626.96	638.14	801.15	867.02	701.26	866.75	966.56	679.44	785.67	946.88
	2001											
	Quarter 1 - Trimestre 1	700.35	618.90	633.71	750.33	783.79	673.07	799.94	841.53	657.39	733.23	834.35
	Quarter 2 - Trimestre 2	703.50	652.25	609.57	813.43	793.71	730.07	655.59	807.94	669.45	765.81	782.86
	Quarter 3 - Trimestre 3	710.82	658.36	612.74	790.43	794.68	730.14	709.26	846.51	672.61	762.12	822.43
	Quarter 4 - Trimestre 4	725.75	658.20	643.58	795.55	743.92	822.91	758.84	853.88	686.90	783.20	839.38
	Annual - Annuel	710.57	647.13	623.56	789.13	779.50	744.61	728.66	836.98	672.28	762.83	818.95
	2002											
	Quarter 1 - Trimestre 1	724.03	562.29	653.20	763.77	792.78	888.80	654.16	835.61	912.96
31-33	Manufacturing - Fabrication											
	2000											
	Quarter 1 - Trimestre 1	664.48	460.98	494.27	555.30	645.16	611.26	749.17	728.69	521.90	622.98	731.73
	Quarter 2 - Trimestre 2	665.24	465.53	483.80	545.51	646.51	607.22	761.75	737.79	513.69	620.98	740.46
	Quarter 3 - Trimestre 3	667.64	493.45	510.79	561.24	640.45	631.21	739.73	724.67	534.77	634.74	726.90
	Quarter 4 - Trimestre 4	667.23	506.04	518.61	593.35	698.87	645.84	737.44	698.35	555.67	666.08	703.01
	Annual - Annuel	666.18	480.86	501.76	563.58	658.18	623.63	746.25	721.77	531.29	636.24	724.99
	2001											
	Quarter 1 - Trimestre 1	663.58	487.73	490.72	564.73	598.17	638.17	814.16	715.32	527.54	623.18	725.61
	Quarter 2 - Trimestre 2	666.97	559.77	532.20	593.07	580.14	638.94	727.92	720.97	565.36	616.11	721.89
	Quarter 3 - Trimestre 3	670.96	502.24	532.12	576.30	591.52	635.88	788.96	724.07	549.87	618.37	731.81
	Quarter 4 - Trimestre 4	671.83	504.00	543.48	600.41	605.10	642.11	762.69	716.68	566.90	627.06	722.05
	Annual - Annuel	668.36	513.78	524.27	583.34	593.81	638.74	770.93	719.22	552.12	621.16	725.32
	2002											
	Quarter 1 - Trimestre 1	678.36	499.84	525.24	601.37	612.28	634.22	753.54	737.34	560.94	626.26	739.29
41	Wholesale Trade - Commerce de gros											
	2000											
	Quarter 1 - Trimestre 1	725.92	550.81	595.38	626.60	742.14	826.61	865.17	846.96	601.61	786.35	849.45
	Quarter 2 - Trimestre 2	737.49	590.59	614.97	645.33	733.33	864.48	791.59	851.19	623.33	794.40	842.10
	Quarter 3 - Trimestre 3	726.89	605.80	607.54	656.42	695.84	849.09	833.85	825.71	626.68	764.61	826.89
	Quarter 4 - Trimestre 4	719.66	614.83	617.97	653.38	717.44	811.55	855.92	787.86	631.46	763.30	797.97
	Annual - Annuel	727.47	590.73	609.12	645.47	721.40	837.61	835.69	827.04	620.90	777.24	828.31
	2001											
	Quarter 1 - Trimestre 1	717.52	599.68	612.81	634.28	729.59	810.89	831.96	793.92	618.81	770.13	800.58
	Quarter 2 - Trimestre 2	721.82	647.18	619.51	654.26	736.60	822.50	818.29	774.75	637.07	780.07	783.42
	Quarter 3 - Trimestre 3	731.37	620.16	613.98	681.23	717.72	841.25	834.54	795.04	640.91	785.40	801.81
	Quarter 4 - Trimestre 4	716.64	635.33	632.01	678.35	733.06	847.72	777.43	743.60	649.62	794.49	749.59
	Annual - Annuel	721.84	625.78	619.63	661.89	729.43	831.25	815.41	776.83	636.51	782.61	783.80
	2002											
	Quarter 1 - Trimestre 1	702.52	629.99	594.84	606.38	752.29	873.45	829.44	741.97	605.05	815.07	756.98
44-45	Retail trade - Commerce de détail											
	2000											
	Quarter 1 - Trimestre 1	397.20	355.70	325.61	397.92	419.22	390.67	333.06	441.75	352.86	406.27	437.04
	Quarter 2 - Trimestre 2	402.77	345.94	335.79	405.53	462.97	423.09	394.73	431.35	359.12	442.86	429.69
	Quarter 3 - Trimestre 3	395.39	341.68	340.50	407.30	466.70	400.77	378.49	413.05	361.64	437.95	411.61
	Quarter 4 - Trimestre 4	392.49	367.20	365.43	413.25	434.60	385.16	340.80	397.81	380.68	414.00	395.21
	Annual - Annuel	396.88	352.32	341.90	406.03	445.17	400.37	361.51	420.07	363.53	424.94	417.49
	2001											
	Quarter 1 - Trimestre 1	398.31	354.55	344.40	437.86	448.09	415.26	344.68	409.86	375.37	435.12	406.05
	Quarter 2 - Trimestre 2	400.20	370.97	364.42	423.87	457.76	416.40	333.51	405.75	384.63	440.26	401.58

.. Figures unavailable - Nombres indisponibles

Table 11

Quarterly and Annual Estimates of Average Weekly Earnings
by Enterprise Size of Employment, for All Employees, for
Selected Industries, Canada, Provinces and Territories.

Tableau 11

Estimations trimestrielles et annuelles de la rémunération
hebdomadaire moyenne, par taille d'entreprise selon l'emploi,
pour l'ensemble des salariés pour une sélection d'industries,
Canada, provinces et territoires.

(Continued - suite)

NAICS	Industry	Size - Taille										
		All Sizes - Toutes les tailles	0-4	5-19	20-49	50-99	100-299	300-499	500 +	0-49	50-299	300 +
SCIAN	Industrie											
MANITOBA												
44-45 Retail trade - Commerce de détail												
	2001											
	Quarter 3 - Trimestre 3	\$401.22	\$358.31	\$357.09	\$438.15	\$475.72	\$435.57	\$324.45	\$404.11	\$382.79	\$459.02	\$399.87
	Quarter 4 - Trimestre 4	400.55	381.30	370.37	435.23	461.95	435.81	297.62	396.49	392.78	452.33	392.21
	Annual - Annuel	400.08	366.28	359.14	433.73	460.71	425.53	326.51	403.86	383.96	446.63	399.77
	2002											
	Quarter 1 - Trimestre 1	401.24	385.15	367.32	405.34	466.24	408.23	289.96	408.26	383.04	444.77	403.41
48-49 Transportation & warehousing - Transport et entreposage												
	2000											
	Quarter 1 - Trimestre 1	732.67	500.45	531.32	550.12	624.99	735.10	796.97	790.60	528.99	698.54	790.96
	Quarter 2 - Trimestre 2	730.96	488.86	521.74	533.67	608.53	900.80	798.40	773.69	516.50	804.66	774.82
	Quarter 3 - Trimestre 3	730.93	575.94	575.40	607.08	599.57	734.26	817.88	775.39	586.39	690.42	777.63
	Quarter 4 - Trimestre 4	727.86	538.93	562.69	577.34	605.82	742.98	790.19	786.53	561.72	698.29	786.74
	Annual - Annuel	730.56	525.78	549.24	568.37	609.23	776.42	800.63	781.48	549.47	721.61	782.50
	2001											
	Quarter 1 - Trimestre 1	728.26	538.01	578.95	560.94	574.32	701.71	695.32	812.05	562.54	651.03	802.00
	Quarter 2 - Trimestre 2	729.94	626.47	572.92	558.06	537.13	643.31	698.77	822.29	581.16	602.88	809.60
	Quarter 3 - Trimestre 3	737.44	541.81	578.90	578.48	571.73	711.04	685.05	833.79	569.20	655.74	817.35
	Quarter 4 - Trimestre 4	744.70	566.18	603.53	573.40	516.63	709.81	851.94	835.57	584.29	628.89	836.99
	Annual - Annuel	735.10	567.39	583.77	567.70	548.29	691.86	727.41	825.76	574.30	634.51	816.25
	2002											
	Quarter 1 - Trimestre 1	753.02	621.89	580.88	619.64	529.69	728.55	799.56	843.68	603.53	645.41	840.51
51 Information & cultural industries - Industrie de l'information et industrie culturelle												
	2000											
	Quarter 1 - Trimestre 1	768.76	494.26	471.64	506.11	485.04	587.89	835.00
	Quarter 2 - Trimestre 2	770.98	489.44	436.47	525.02	472.04	693.39	832.49
	Quarter 3 - Trimestre 3	771.34	487.23	449.17	545.25	483.36	537.59	847.50
	Quarter 4 - Trimestre 4	772.75	519.89	443.38	593.16	510.45	557.63	839.51
	Annual - Annuel	771.01	498.29	449.99	548.51	488.42	600.50	838.73
	2001											
	Quarter 1 - Trimestre 1	776.74	421.44	334.49	577.58	437.52	545.45	856.34
	Quarter 2 - Trimestre 2	773.73	464.23	491.49	491.49	477.26	483.01	862.95
	Quarter 3 - Trimestre 3	783.71	505.40	415.02	490.30	460.90	630.60	860.09
	Quarter 4 - Trimestre 4	789.98	621.38	442.04	513.13	501.23	595.12	864.88
	Annual - Annuel	781.10	505.39	416.39	517.30	469.90	560.94	861.07
	2002											
	Quarter 1 - Trimestre 1	798.29	655.57	481.65	505.73	519.99	670.93	865.73
52 Finance & insurance - Finance et assurances												
	2000											
	Quarter 1 - Trimestre 1	821.20	793.06	615.39	751.14	705.02	823.35	712.35	793.11	855.82
	Quarter 2 - Trimestre 2	862.20	867.37	658.87	794.47	587.04	865.91	761.17	801.78	902.13
	Quarter 3 - Trimestre 3	845.64	798.62	675.01	738.06	726.54	802.14	728.28	782.92	887.05
	Quarter 4 - Trimestre 4	818.52	782.07	637.47	693.22	702.03	721.11	692.64	716.62	858.77
	Annual - Annuel	836.57	811.85	647.43	745.67	680.47	804.33	724.63	774.17	875.26
	2001											
	Quarter 1 - Trimestre 1	799.77	721.68	732.61	688.57	935.92	792.58	712.24	831.41	811.60
	Quarter 2 - Trimestre 2	781.01	889.12	655.35	655.35	635.90	798.81	711.31	759.35	797.97
	Quarter 3 - Trimestre 3	807.21	862.55	638.03	641.73	660.77	764.59	695.76	738.85	836.54
	Quarter 4 - Trimestre 4	798.11	870.80	636.59	633.70	785.27	710.37	688.93	727.35	828.15
	Annual - Annuel	796.64	836.06	662.03	654.75	758.25	765.14	701.83	763.44	819.12
	2002											
	Quarter 1 - Trimestre 1	824.62	724.38	614.65	641.18	715.00	798.55	651.20	778.06	862.21
53 Real estate & rental & leasing - Services immobiliers et services de location et de location à bail												
	2000											
	Quarter 1 - Trimestre 1	452.28	479.88	441.52	452.22	..	322.12	456.03
	Quarter 2 - Trimestre 2	462.94	498.58	480.23	416.41	..	365.08	469.33
	Quarter 3 - Trimestre 3	472.92	518.05	442.82	505.61	..	427.84	478.72
	Quarter 4 - Trimestre 4	493.94	549.65	468.30	396.00	..	416.04	475.80
	Annual - Annuel	470.94	512.31	457.78	441.07	..	382.63	470.14
	2001											
	Quarter 1 - Trimestre 1	525.10	540.95	452.98	455.33	..	449.13	480.92
	Quarter 2 - Trimestre 2	505.74	491.81	528.94	399.28	..	425.63	483.92

.. Figures unavailable - Nombres indisponibles

Table 11

Quarterly and Annual Estimates of Average Weekly Earnings
by Enterprise Size of Employment, for All Employees, for
Selected Industries, Canada, Provinces and Territories.

Tableau 11

Estimations trimestrielles et annuelles de la rémunération
hebdomadaire moyenne, par taille d'entreprise selon l'emploi,
pour l'ensemble des salariés pour une sélection d'industries,
Canada, provinces et territoires.

(Continued - suite)

NAICS	Industry	Size - Taille										
		All Sizes - Toutes les tailles	0-4	5-19	20-49	50-99	100-299	300-499	500 +	0-49	50-299	300 +
SCIAN	Industrie											
MANITOBA												
53	Real estate & rental & leasing - Services immobiliers et services de location et de location à bail											
	2001											
	Quarter 3 - Trimestre 3	\$500.65	\$435.40	\$470.28	\$421.42	..	\$469.52	\$447.00
	Quarter 4 - Trimestre 4	520.46	473.86	452.72	473.13	..	481.21	465.05
	Annual - Annuel	513.00	485.86	476.34	436.71	..	454.87	469.21
	2002											
	Quarter 1 - Trimestre 1	512.08	479.99	495.70	381.54	\$522.05	483.48	458.39	\$498.58	\$655.55
54	Professional, scientific & technical services - Services professionnels, scientifiques et techniques											
	2000											
	Quarter 1 - Trimestre 1	713.14	606.20	613.95	671.92	881.36	840.48	\$975.08	\$743.46	623.56	858.92	754.02
	Quarter 2 - Trimestre 2	702.43	722.85	598.88	669.44	810.34	863.77	1,053.44	688.23	654.63	837.10	708.51
	Quarter 3 - Trimestre 3	699.58	595.74	633.65	639.98	844.65	924.20	640.61	733.25	623.10	888.72	722.79
	Quarter 4 - Trimestre 4	711.87	651.15	642.65	675.74	851.72	807.68	879.42	724.45	652.56	827.91	735.82
	Annual - Annuel	706.62	644.21	622.33	663.34	846.83	858.47	829.85	721.74	638.42	853.07	729.61
	2001											
	Quarter 1 - Trimestre 1	714.04	624.67	604.77	657.09	890.82	795.35	744.80	769.24	622.57	838.77	766.62
	Quarter 2 - Trimestre 2	721.71	641.01	603.59	691.56	818.51	778.05	713.15	798.18	636.41	797.59	787.82
	Quarter 3 - Trimestre 3	741.65	633.57	626.75	800.66	741.70	706.55	785.32	829.34	671.74	724.52	824.64
	Quarter 4 - Trimestre 4	746.97	667.86	653.98	782.74	841.70	696.40	881.53	819.77	690.27	757.67	829.78
	Annual - Annuel	730.76	641.89	622.32	736.83	821.22	743.26	781.26	802.74	655.71	779.64	800.13
	2002											
	Quarter 1 - Trimestre 1	765.18	683.75	639.80	814.33	843.89	743.34	978.96	870.90	695.86	783.77	879.88
55	Management of companies & enterprises - Gestion de sociétés et d'entreprises											
	2000											
	Quarter 1 - Trimestre 1	740.49	1,491.13
	Quarter 2 - Trimestre 2	802.69	1,500.60
	Quarter 3 - Trimestre 3	838.55	1,614.46
	Quarter 4 - Trimestre 4	859.25	1,797.25
	Annual - Annuel	810.92	1,601.99
	2001											
	Quarter 1 - Trimestre 1	846.12	1,309.58
	Quarter 2 - Trimestre 2	847.01	1,272.27
	Quarter 3 - Trimestre 3	846.52	1,195.06
	Quarter 4 - Trimestre 4	847.27	1,348.04
	Annual - Annuel	846.72	1,282.43
	2002											
	Quarter 1 - Trimestre 1	847.66	1,216.12	928.61	632.14	888.10
56	Admin. & support, waste managemt. & remediation services - Services admin., soutien, gestion des déchets, assainissem.											
	2000											
	Quarter 1 - Trimestre 1	486.10	412.41	401.64	433.58	730.63	388.09	415.09	516.76	541.68
	Quarter 2 - Trimestre 2	496.17	407.45	389.61	439.35	724.71	402.49	409.10	514.74	576.42
	Quarter 3 - Trimestre 3	492.97	417.54	400.14	447.42	897.14	422.12	418.55	572.60	531.97
	Quarter 4 - Trimestre 4	506.13	491.19	453.41	482.08	744.20	614.78	471.58	666.47	442.76
	Annual - Annuel	495.63	433.72	411.56	451.83	769.49	453.55	429.58	567.37	521.87
	2001											
	Quarter 1 - Trimestre 1	538.53	563.82	546.04	647.74	588.23	688.85	581.84	659.58	400.77
	Quarter 2 - Trimestre 2	532.77	539.46	580.47	679.77	580.42	459.27	601.48	491.11	486.93
	Quarter 3 - Trimestre 3	530.82	556.32	538.65	539.22	471.60	354.02	543.36	396.90	577.67
	Quarter 4 - Trimestre 4	543.44	484.74	531.22	485.66	421.53	325.87	505.31	361.27	633.82
	Annual - Annuel	536.47	535.94	549.71	590.57	513.64	479.94	558.79	490.64	540.33
	2002											
	Quarter 1 - Trimestre 1	539.86	498.62	467.49	428.15	482.03	275.77	539.72	670.21	462.74	355.06	646.36
61	Educational services - Services d'enseignement											
	2000											
	Quarter 1 - Trimestre 1	615.37	380.23	393.13	545.46	601.13	587.11	594.44	639.37	478.53	588.92	633.83
	Quarter 2 - Trimestre 2	637.21	378.95	393.68	506.88	594.60	541.27	624.58	677.60	453.82	548.56	670.96
	Quarter 3 - Trimestre 3	684.26	387.93	463.00	521.45	699.40	551.69	586.01	783.83	485.72	586.83	753.50
	Quarter 4 - Trimestre 4	645.63	479.39	424.32	456.53	631.49	558.96	531.60	696.60	448.32	569.59	677.74
	Annual - Annuel	643.42	407.60	421.85	511.07	645.83	560.11	585.19	691.13	468.49	574.29	677.70

.. Figures unavailable - Nombres indisponibles

Table 11

Quarterly and Annual Estimates of Average Weekly Earnings
by Enterprise Size of Employment, for All Employees, for
Selected Industries, Canada, Provinces and Territories.

Tableau 11

Estimations trimestrielles et annuelles de la rémunération
hebdomadaire moyenne, par taille d'entreprise selon l'emploi,
pour l'ensemble des salariés pour une sélection d'industries,
Canada, provinces et territoires.

(Continued - suite)

NAICS	Industry	Size - Taille										
		All Sizes - Toutes les tailles	0-4	5-19	20-49	50-99	100-299	300-499	500 +	0-49	50-299	300 +
SCIAN	Industrie											
MANITOBA												
61	Educational services - Services d'enseignement											
	2001											
	Quarter 1 - Trimestre 1	\$614.33	\$635.96	\$425.89	\$499.98	\$552.83	\$548.76	\$547.37	\$645.17	\$489.20	\$549.56	\$634.79
	Quarter 2 - Trimestre 2	633.32	605.52	427.27	430.23	559.45	528.41	585.84	672.77	450.88	535.93	660.74
	Quarter 3 - Trimestre 3	696.47	593.04	516.68	569.53	773.41	691.45	627.72	719.56	551.30	711.69	706.59
	Quarter 4 - Trimestre 4	646.98	504.98	467.24	456.49	588.44	583.08	553.42	684.66	465.42	584.11	671.09
	Annual - Annuel	644.68	586.19	461.63	491.15	619.97	584.73	578.95	677.33	490.15	592.41	665.43
	2002											
	Quarter 1 - Trimestre 1	623.63	416.66	461.26	423.81	466.03	501.34	441.26	687.75	437.56	495.19	659.96
62	Health care & social assistance - Soins de santé et assistance sociale											
	2000											
	Quarter 1 - Trimestre 1	440.16	354.91	324.54	335.28	393.71	468.42	477.11	478.10	334.83	441.60	478.03
	Quarter 2 - Trimestre 2	448.05	378.22	325.84	345.18	379.71	467.82	466.88	486.56	344.27	436.16	485.35
	Quarter 3 - Trimestre 3	457.46	383.38	332.20	347.99	384.95	467.28	478.82	501.03	348.00	436.16	499.34
	Quarter 4 - Trimestre 4	454.63	385.11	351.33	361.56	448.40	484.13	444.42	482.64	362.78	471.25	480.74
	Annual - Annuel	450.06	375.02	333.12	347.31	401.99	472.06	468.84	487.09	347.21	446.55	485.91
	2001											
	Quarter 1 - Trimestre 1	457.69	418.49	367.62	395.13	397.37	497.89	502.33	478.37	388.43	466.36	480.07
	Quarter 2 - Trimestre 2	464.25	440.49	382.29	394.63	400.16	554.41	418.96	481.88	401.16	503.94	476.64
	Quarter 3 - Trimestre 3	473.99	442.82	372.99	398.60	387.21	546.16	409.23	502.94	397.71	493.76	495.82
	Quarter 4 - Trimestre 4	481.09	456.03	387.87	419.26	426.52	486.75	439.54	514.40	413.24	468.43	509.90
	Annual - Annuel	469.32	439.42	377.88	401.78	402.71	520.32	441.04	494.53	400.24	482.86	490.65
	2002											
	Quarter 1 - Trimestre 1	490.94	499.22	396.28	408.29	403.97	471.66	509.69	530.79	425.45	449.10	529.91
71	Arts, entertainment & recreation - Arts, spectacles et loisirs											
	2000											
	Quarter 1 - Trimestre 1	430.25	322.91	277.17	242.47	369.27	373.09	271.83	371.77	636.55
	Quarter 2 - Trimestre 2	412.42	420.04	275.96	312.53	270.17	356.28	308.89	312.19	643.73
	Quarter 3 - Trimestre 3	422.04	324.47	336.93	296.26	385.11	354.91	319.77	372.04	603.51
	Quarter 4 - Trimestre 4	440.32	478.14	364.37	353.48	580.23	459.69	374.92	520.21	549.62
	Annual - Annuel	426.14	391.02	319.45	308.04	415.64	391.08	324.88	403.17	620.25
	2001											
	Quarter 1 - Trimestre 1	448.04	558.40	420.86	477.94	449.19	450.73	461.53	450.21	348.94
	Quarter 2 - Trimestre 2	450.09	497.40	439.03	459.14	453.54	440.96	454.69	447.51	422.70
	Quarter 3 - Trimestre 3	453.69	469.24	437.77	404.75	524.41	472.74	427.01	501.58	398.55
	Quarter 4 - Trimestre 4	465.13	557.39	437.62	395.01	453.40	532.28	435.72	500.01	489.00
	Annual - Annuel	454.21	518.49	434.09	435.42	474.92	475.72	444.46	475.35	409.69
	2002											
	Quarter 1 - Trimestre 1	470.18	597.14	450.77	481.87	483.09	438.50	482.22	457.78	462.35
72	Accommodation & food services - Hébergement et services de restauration											
	2000											
	Quarter 1 - Trimestre 1	234.36	242.52	205.39	204.04	207.15	210.59	237.66	393.25	207.75	208.80	348.51
	Quarter 2 - Trimestre 2	238.43	261.66	206.95	214.05	251.75	212.80	234.02	334.19	214.39	233.23	310.22
	Quarter 3 - Trimestre 3	245.51	248.48	214.80	215.41	259.28	209.31	263.58	349.36	217.76	236.37	331.82
	Quarter 4 - Trimestre 4	247.67	264.54	222.77	218.59	261.04	210.45	264.40	312.24	224.88	235.38	319.97
	Annual - Annuel	241.65	254.77	212.42	213.09	245.36	210.78	266.04	343.93	216.24	228.75	327.03
	2001											
	Quarter 1 - Trimestre 1	249.75	342.26	217.84	209.37	295.48	221.48	278.99	301.16	222.70	259.91	296.84
	Quarter 2 - Trimestre 2	255.01	399.19	241.23	226.55	295.21	215.08	239.20	286.65	246.59	253.02	278.76
	Quarter 3 - Trimestre 3	257.74	381.20	239.50	232.87	289.66	225.74	258.80	294.43	246.46	255.40	290.05
	Quarter 4 - Trimestre 4	261.26	335.13	258.53	240.61	249.73	244.25	246.29	303.53	255.55	246.73	299.58
	Annual - Annuel	256.06	365.17	239.50	227.50	282.61	227.25	258.52	296.66	243.04	253.58	291.40
	2002											
	Quarter 1 - Trimestre 1	266.15	332.76	248.41	244.22	240.21	246.69	252.67	243.35	335.46
81	Other services (except public administration) - Autres services, sauf les administrations publiques											
	2000											
	Quarter 1 - Trimestre 1	480.35	429.78	439.46	450.34	430.92	497.12	677.61	626.33	439.04	465.04	649.81
	Quarter 2 - Trimestre 2	489.88	434.78	447.42	475.05	450.42	487.38	667.57	648.66	449.55	469.18	654.85
	Quarter 3 - Trimestre 3	489.04	447.80	444.05	489.98	439.90	484.63	467.60	679.86	455.40	465.10	628.65
	Quarter 4 - Trimestre 4	490.59	492.78	465.53	486.50	459.82	459.03	483.50	589.24	478.11	459.32	571.12
	Annual - Annuel	487.52	450.83	448.96	475.82	445.05	479.82	602.39	635.92	455.44	464.41	625.96

.. Figures unavailable - Nombres indisponibles

Table 11
Quarterly and Annual Estimates of Average Weekly Earnings
by Enterprise Size of Employment, for All Employees, for
Selected Industries, Canada, Provinces and Territories.

Tableau 11
Estimations trimestrielles et annuelles de la rémunération
hebdomadaire moyenne, par taille d'entreprise selon l'emploi,
pour l'ensemble des salariés pour une sélection d'industries,
Canada, provinces et territoires.

(Continued - suite)

NAICS	Industry	Size - Taille										
		All Sizes - Toutes les tailles	0-4	5-19	20-49	50-99	100-299	300-499	500 +	0-49	50-299	300 +
SCIAN	Industrie											
MANITOBA												
81	Other services (except public administration) - Autres services, sauf les administrations publiques											
	2001											
	Quarter 1 - Trimestre 1	\$494.37	\$441.06	\$459.21	\$524.43	\$480.31	\$541.51	\$475.95	\$581.22	\$469.91	\$520.73	\$556.26
	Quarter 2 - Trimestre 2	497.30	460.21	470.43	516.50	529.24	492.97	469.71	591.89	478.81	505.05	564.77
	Quarter 3 - Trimestre 3	506.22	421.73	484.32	512.06	572.06	561.22	446.58	605.92	474.26	565.30	554.92
	Quarter 4 - Trimestre 4	510.21	445.14	470.03	500.88	627.05	546.25	435.05	650.47	471.69	572.07	578.99
	Annual - Annuel	502.17	442.00	471.15	513.17	552.47	534.70	453.34	606.64	473.69	540.78	563.67
	2002											
	Quarter 1 - Trimestre 1	513.57	457.86	482.14	487.64	506.11	616.30	413.58	668.22	477.36	574.01	571.86
91	Public administration - Administrations publiques											
	2000											
	Quarter 1 - Trimestre 1	675.72	..	442.61	463.23	504.41	466.27	483.60	..
	Quarter 2 - Trimestre 2	679.63	..	447.57	449.81	514.24	449.27	479.42	..
	Quarter 3 - Trimestre 3	679.61	..	423.63	438.97	493.63	479.08	485.29	..
	Quarter 4 - Trimestre 4	675.00	..	401.72	465.46	479.36	506.49	494.72	..
	Annual - Annuel	677.51	..	429.90	452.78	497.81	476.30	485.84	..
	2001											
	Quarter 1 - Trimestre 1	677.81	..	417.19	459.69	489.78	580.20	549.20	..
	Quarter 2 - Trimestre 2	665.98	..	465.93	505.60	471.53	606.07	561.84	..
	Quarter 3 - Trimestre 3	681.82	..	434.09	498.95	461.94	535.33	502.23	..
	Quarter 4 - Trimestre 4	688.41	..	466.29	531.83	508.98	611.35	566.06	..
	Annual - Annuel	678.42	..	448.57	500.93	482.56	584.61	544.67	..
	2002											
	Quarter 1 - Trimestre 1	691.74	502.25	449.76	513.09	526.41	463.54	484.46	489.28	735.76
11-91N	Industrial aggregate (excluding unclassified) - Ensemble des industries sauf les entreprises non classifiées											
	2000											
	Quarter 1 - Trimestre 1	579.56	496.30	423.80	469.30	509.40	543.78	619.55	671.59	453.62	530.36	666.70
	Quarter 2 - Trimestre 2	587.76	519.63	425.79	473.78	516.66	559.56	611.96	679.54	461.00	542.51	673.79
	Quarter 3 - Trimestre 3	590.45	523.81	435.66	480.80	538.41	555.41	600.49	687.91	467.59	548.27	679.55
	Quarter 4 - Trimestre 4	587.43	546.80	450.16	481.39	548.18	550.57	592.85	663.50	479.93	549.61	657.84
	Annual - Annuel	586.36	521.77	433.91	476.44	528.99	552.37	606.39	675.39	465.62	542.95	669.29
	2001											
	Quarter 1 - Trimestre 1	584.93	523.62	451.34	486.78	522.88	562.78	603.90	658.41	478.18	546.87	653.57
	Quarter 2 - Trimestre 2	587.19	552.64	468.69	497.06	512.60	551.87	587.19	661.96	495.16	536.13	654.56
	Quarter 3 - Trimestre 3	597.36	533.12	463.72	504.10	524.35	568.98	611.94	681.32	491.18	550.45	674.65
	Quarter 4 - Trimestre 4	596.25	552.71	474.27	501.25	515.31	557.64	610.39	672.88	498.99	540.69	667.52
	Annual - Annuel	591.47	540.63	464.67	497.42	518.80	560.27	602.98	668.58	491.00	543.52	662.52
	2002											
	Quarter 1 - Trimestre 1	599.11	537.77	471.44	485.96	500.63	549.19	598.16	688.96	489.43	529.37	681.38
SASKATCHEWAN												
11	Forestry, logging & support - Foresterie, exploitation et soutien											
	2000											
	Quarter 1 - Trimestre 1	775.07
	Quarter 2 - Trimestre 2	704.13
	Quarter 3 - Trimestre 3	688.73
	Quarter 4 - Trimestre 4	736.98
	Annual - Annuel	718.46
	2001											
	Quarter 1 - Trimestre 1	747.68
	Quarter 2 - Trimestre 2	759.44
	Quarter 3 - Trimestre 3	776.07
	Quarter 4 - Trimestre 4	794.71
	Annual - Annuel	770.96
	2002											
	Quarter 1 - Trimestre 1	792.46
21	Mining & oil & gas extraction - Extraction minière et extraction de pétrole et de gaz											
	2000											
	Quarter 1 - Trimestre 1	1,049.00	592.67	655.07	856.92	935.80	1,303.95	689.83	1,159.55	1,157.10
	Quarter 2 - Trimestre 2	1,066.50	587.05	658.01	814.56	970.23	1,209.20	680.94	1,089.82	1,194.81

.. Figures unavailable - Nombres indisponibles

Table 11

Quarterly and Annual Estimates of Average Weekly Earnings
by Enterprise Size of Employment, for All Employees, for
Selected Industries, Canada, Provinces and Territories.

Tableau 11

Estimations trimestrielles et annuelles de la rémunération
hebdomadaire moyenne, par taille d'entreprise selon l'emploi,
pour l'ensemble des salariés pour une sélection d'industries,
Canada, provinces et territoires.

(Continued - suite)

NAICS	Industry	Size - Taille										
		All Sizes - Toutes les tailles	0-4	5-19	20-49	50-99	100-299	300-499	500 +	0-49	50-299	300 +
SCIAN	Industrie											
SASKATCHEWAN												
21	Mining & oil & gas extraction - Extraction minière et extraction de pétrole et de gaz											
	2000											
	Quarter 3 - Trimestre 3	\$1,062.44	\$634.83	\$788.62	\$867.19	\$978.27	\$1,494.86	\$773.15	\$1,294.11	\$1,119.60
	Quarter 4 - Trimestre 4	1,060.99	713.22	750.25	876.46	1,206.00	1,488.17	777.43	1,391.71	1,103.22
	Annual - Annuel	1,059.82	635.30	714.69	855.67	1,020.19	1,396.73	732.63	1,245.87	1,144.32
	2001											
	Quarter 1 - Trimestre 1	1,081.64	667.23	765.49	954.67	1,255.78	1,550.48	801.00	1,448.46	1,122.73
	Quarter 2 - Trimestre 2	1,095.28	701.96	830.82	1,036.41	1,538.82	1,248.67	851.85	1,380.52	1,141.30
	Quarter 3 - Trimestre 3	1,088.21	694.42	723.76	965.92	1,173.50	1,720.14	778.29	1,460.12	1,130.95
	Quarter 4 - Trimestre 4	1,078.20	725.19	778.00	902.91	1,134.56	1,667.66	795.54	1,460.56	1,106.22
	Annual - Annuel	1,085.90	697.31	774.05	966.46	1,265.33	1,564.89	806.71	1,440.52	1,125.90
	2002											
	Quarter 1 - Trimestre 1	1,096.59	777.15	780.58	986.61	834.32	1,540.95	1,112.11
22	Utilities - Services publics											
	2000											
	Quarter 1 - Trimestre 1	1,042.99
	Quarter 2 - Trimestre 2	1,042.54
	Quarter 3 - Trimestre 3	1,042.81
	Quarter 4 - Trimestre 4	1,044.99
	Annual - Annuel	1,043.34
	2001											
	Quarter 1 - Trimestre 1	1,054.71
	Quarter 2 - Trimestre 2	1,062.41
	Quarter 3 - Trimestre 3	1,061.78
	Quarter 4 - Trimestre 4	1,064.12
	Annual - Annuel	1,060.77
	2002											
	Quarter 1 - Trimestre 1	1,068.65
23	Construction - Construction											
	2000											
	Quarter 1 - Trimestre 1	714.77	588.04	666.73	735.01	862.82	645.33	659.02	767.81	1,077.84
	Quarter 2 - Trimestre 2	733.05	597.77	656.84	758.60	877.10	817.24	661.80	850.42	1,075.33
	Quarter 3 - Trimestre 3	737.70	572.75	646.01	818.96	882.81	814.62	670.05	854.12	987.79
	Quarter 4 - Trimestre 4	756.81	581.24	699.21	807.98	901.47	770.63	684.43	844.01	1,000.25
	Annual - Annuel	736.30	585.37	665.17	782.53	881.44	767.20	668.84	831.73	1,025.51
	2001											
	Quarter 1 - Trimestre 1	738.88	581.61	678.30	786.62	805.62	840.82	669.61	815.91	966.70
	Quarter 2 - Trimestre 2	724.50	580.82	660.93	793.66	789.98	816.55	669.36	801.42	899.24
	Quarter 3 - Trimestre 3	734.34	581.47	653.81	819.43	815.65	802.07	675.31	808.97	916.28
	Quarter 4 - Trimestre 4	734.52	581.89	677.54	773.48	832.05	855.17	672.92	842.06	898.17
	Annual - Annuel	732.89	581.47	666.40	794.20	811.72	825.36	672.03	817.52	918.24
	2002											
	Quarter 1 - Trimestre 1	732.37	595.79	661.22	701.56	775.59	1,040.43	650.73	851.59	959.08
31-33	Manufacturing - Fabrication											
	2000											
	Quarter 1 - Trimestre 1	731.98	415.65	460.42	606.02	670.30	841.41	510.86	780.74	876.91
	Quarter 2 - Trimestre 2	739.58	476.88	494.18	617.69	681.38	829.20	542.34	772.17	884.42
	Quarter 3 - Trimestre 3	739.73	455.90	476.07	600.55	716.11	822.16	522.88	778.96	868.56
	Quarter 4 - Trimestre 4	742.13	495.54	525.31	638.32	695.65	854.68	568.21	793.79	819.87
	Annual - Annuel	738.47	459.44	488.44	615.64	691.77	836.69	535.74	781.19	859.94
	2001											
	Quarter 1 - Trimestre 1	737.58	485.59	488.09	622.42	657.59	822.75	546.22	767.05	840.84
	Quarter 2 - Trimestre 2	753.14	526.15	535.88	645.23	654.84	811.05	579.89	749.12	854.66
	Quarter 3 - Trimestre 3	754.41	514.07	557.97	648.33	649.05	801.14	588.91	750.41	856.31
	Quarter 4 - Trimestre 4	754.57	550.26	533.65	646.15	679.48	818.86	583.37	772.82	851.77
	Annual - Annuel	750.01	519.13	529.32	640.28	659.96	813.26	574.55	759.88	851.03
	2002											
	Quarter 1 - Trimestre 1	767.87	580.38	561.63	643.24	711.22	840.08	598.01	792.44	855.64
41	Wholesale Trade - Commerce de gros											
	2000											
	Quarter 1 - Trimestre 1	744.99	581.37	614.84	692.06	804.21	786.16	\$882.56	\$931.61	636.52	793.81	925.71
	Quarter 2 - Trimestre 2	745.04	565.99	639.09	754.41	808.31	794.26	759.01	843.54	670.15	800.14	833.26
	Quarter 3 - Trimestre 3	703.73	557.50	606.94	698.52	727.93	811.89	753.93	766.77	633.39	773.31	765.20

.. Figures unavailable - Nombres indisponibles

Table 11
Quarterly and Annual Estimates of Average Weekly Earnings
by Enterprise Size of Employment, for All Employees, for
Selected Industries, Canada, Provinces and Territories.

Tableau 11
Estimations trimestrielles et annuelles de la rémunération
hebdomadaire moyenne, par taille d'entreprise selon l'emploi,
pour l'ensemble des salariés pour une sélection d'industries,
Canada, provinces et territoires.

(Continued - suite)

NAICS	Industry	Size - Taille										
		All Sizes - Toutes les tailles	0-4	5-19	20-49	50-99	100-299	300-499	500 +	0-49	50-299	300 +
SCIAN	Industrie											
SASKATCHEWAN												
41	Wholesale Trade - Commerce de gros											
	2000											
	Quarter 4 - Trimestre 4	\$720.92	\$594.81	\$641.08	\$733.62	\$747.77	\$822.60	\$713.56	\$756.54	\$668.22	\$790.47	\$750.33
	Annual - Annuel	728.25	575.07	625.46	720.15	770.54	803.69	768.14	818.42	652.18	789.34	811.99
	2001											
	Quarter 1 - Trimestre 1	697.98	586.63	615.40	729.26	732.81	775.67	663.02	734.36	651.01	759.14	724.27
	Quarter 2 - Trimestre 2	708.18	631.49	662.69	698.45	700.85	797.44	642.74	748.65	670.23	753.82	731.14
	Quarter 3 - Trimestre 3	705.71	592.81	620.34	710.18	738.68	800.35	623.55	763.61	648.44	773.65	744.02
	Quarter 4 - Trimestre 4	713.70	609.98	637.54	747.93	714.86	820.15	684.70	735.06	672.42	775.23	727.81
	Annual - Annuel	706.37	605.16	634.00	721.29	721.25	798.12	653.08	745.42	660.42	765.49	731.77
	2002											
	Quarter 1 - Trimestre 1	710.64	630.13	602.30	739.48	747.27	800.90	632.94	762.19	652.77	776.99	744.28
44-45	Retail trade - Commerce de détail											
	2000											
	Quarter 1 - Trimestre 1	402.59	327.18	350.72	550.95	480.49	385.74	388.72	392.73	398.86	443.47	392.31
	Quarter 2 - Trimestre 2	402.96	344.01	362.61	567.42	479.88	392.32	402.46	375.74	411.83	442.12	378.47
	Quarter 3 - Trimestre 3	397.93	386.71	369.20	575.22	479.13	358.56	353.70	357.62	425.17	431.24	357.33
	Quarter 4 - Trimestre 4	401.24	420.18	397.74	480.88	469.47	496.41	353.57	355.76	423.16	481.12	355.61
	Annual - Annuel	401.17	367.53	369.78	544.31	477.27	410.67	377.06	369.20	414.51	449.75	369.88
	2001											
	Quarter 1 - Trimestre 1	409.79	404.37	384.38	427.17	476.87	622.48	391.99	375.40	399.65	539.98	376.90
	Quarter 2 - Trimestre 2	411.11	417.21	375.63	446.27	544.51	571.88	380.90	368.64	402.82	557.99	369.64
	Quarter 3 - Trimestre 3	409.61	345.01	372.45	432.80	591.52	583.13	380.41	377.25	383.79	587.38	377.49
	Quarter 4 - Trimestre 4	408.03	358.13	375.04	447.03	609.37	535.34	382.88	371.89	391.15	577.00	372.55
	Annual - Annuel	409.63	381.55	376.81	438.44	554.60	578.18	384.42	373.27	394.31	565.55	374.12
	2002											
	Quarter 1 - Trimestre 1	408.22	351.03	383.53	458.80	629.12	380.55	370.02	380.36	396.94	528.32	379.72
48-49	Transportation & warehousing - Transport et entreposage											
	2000											
	Quarter 1 - Trimestre 1	672.90	471.91	485.85	540.20	602.12	667.41	496.30	650.57	780.17
	Quarter 2 - Trimestre 2	679.86	481.12	493.87	525.78	655.00	585.14	498.54	603.06	810.82
	Quarter 3 - Trimestre 3	681.46	511.24	496.82	581.34	685.57	581.11	522.57	613.92	792.56
	Quarter 4 - Trimestre 4	687.86	551.14	585.10	628.23	717.09	614.72	587.41	646.08	775.74
	Annual - Annuel	680.65	504.62	518.93	571.68	668.71	613.16	528.81	628.90	790.22
	2001											
	Quarter 1 - Trimestre 1	704.46	513.83	565.65	566.68	697.69	606.19	549.62	632.62	816.41
	Quarter 2 - Trimestre 2	704.94	545.19	564.20	624.79	752.22	672.66	576.25	701.30	773.21
	Quarter 3 - Trimestre 3	723.10	556.83	570.98	672.03	731.64	685.49	597.45	704.80	797.99
	Quarter 4 - Trimestre 4	728.80	577.96	589.20	644.19	790.49	673.65	600.58	710.53	803.91
	Annual - Annuel	715.31	548.77	572.62	628.49	741.74	654.04	581.36	683.91	797.30
	2002											
	Quarter 1 - Trimestre 1	735.79	591.39	629.68	615.91	748.60	675.47	613.20	704.46	807.08
51	Information & cultural industries - Industrie de l'information et industrie culturelle											
	2000											
	Quarter 1 - Trimestre 1	654.86	476.84	442.47	443.55	280.68	482.24	448.39	416.17	748.70
	Quarter 2 - Trimestre 2	651.74	508.18	418.60	442.40	335.34	467.32	440.96	425.07	762.98
	Quarter 3 - Trimestre 3	648.91	437.76	447.23	536.25	446.58	504.71	475.58	484.96	714.72
	Quarter 4 - Trimestre 4	656.59	445.99	462.94	504.43	395.17	547.72	473.35	497.50	720.23
	Annual - Annuel	652.97	469.26	441.68	476.41	364.82	498.47	458.09	454.51	736.06
	2001											
	Quarter 1 - Trimestre 1	655.61	437.59	419.81	487.25	389.82	507.55	450.09	467.66	743.74
	Quarter 2 - Trimestre 2	644.50	519.23	500.35	454.45	402.88	496.51	489.30	470.28	735.97
	Quarter 3 - Trimestre 3	657.02	480.75	414.07	489.64	319.59	525.17	453.43	488.49	765.62
	Quarter 4 - Trimestre 4	669.24	433.52	422.73	460.08	429.64	475.82	439.09	461.68	764.36
	Annual - Annuel	656.76	467.32	440.50	475.00	391.11	503.02	457.91	472.87	752.62
	2002											
	Quarter 1 - Trimestre 1	678.36	388.05	402.70	451.01	565.22	534.20	418.21	545.14	756.43
52	Finance & insurance - Finance et assurances											
	2000											
	Quarter 1 - Trimestre 1	748.54	591.18	567.29	699.19	604.05	677.44	608.34	648.37	820.47
	Quarter 2 - Trimestre 2	778.91	686.88	582.55	690.41	627.74	725.79	636.76	690.46	853.44
	Quarter 3 - Trimestre 3	813.18	702.69	642.63	680.39	626.97	699.33	667.49	667.71	896.58
	Quarter 4 - Trimestre 4	834.74	762.12	647.90	721.00	691.74	755.10	695.43	728.04	908.77

.. Figures unavailable - Nombres indisponibles

Table 11

Quarterly and Annual Estimates of Average Weekly Earnings
by Enterprise Size of Employment, for All Employees, for
Selected Industries, Canada, Provinces and Territories.

Tableau 11

Estimations trimestrielles et annuelles de la rémunération
hebdomadaire moyenne, par taille d'entreprise selon l'emploi,
pour l'ensemble des salariés pour une sélection d'industries,
Canada, provinces et territoires.

(Continued - suite)

NAICS	Industry	Size - Taille										
		All Sizes - Toutes les tailles	0-4	5-19	20-49	50-99	100-299	300-499	500 +	0-49	50-299	300 +
SCIAN	Industrie											
SASKATCHEWAN												
52	Finance & insurance - Finance et assurances											
	2000											
	Annual - Annuel	\$793.29	\$683.26	\$610.02	\$696.91	\$637.66	\$714.19	\$651.19	\$683.26	\$869.41
	2001											
	Quarter 1 - Trimestre 1	834.82	730.65	671.94	760.80	862.32	1,008.73	710.25	950.92	863.22
	Quarter 2 - Trimestre 2	785.38	759.03	602.45	658.56	623.04	699.94	654.66	668.90	862.22
	Quarter 3 - Trimestre 3	760.77	596.65	618.93	625.49	644.76	725.01	614.84	690.11	829.58
	Quarter 4 - Trimestre 4	757.99	608.00	606.59	651.40	754.40	775.27	620.06	765.56	807.69
	Annual - Annuel	783.90	672.27	625.45	674.41	715.13	797.90	650.47	762.68	839.82
	2002											
	Quarter 1 - Trimestre 1	772.31	617.03	607.72	679.53	798.59	813.76	631.56	807.14	819.21
53	Real estate & rental & leasing - Services immobiliers et services de location et de location à bail											
	2000											
	Quarter 1 - Trimestre 1	502.28	375.96	365.39	538.41	\$440.25	\$613.56	410.61	515.60	587.86
	Quarter 2 - Trimestre 2	509.18	455.39	336.75	599.51	448.18	593.74	444.87	518.33	571.86
	Quarter 3 - Trimestre 3	518.25	449.82	373.49	561.12	404.37	593.02	441.75	624.79	549.77
	Quarter 4 - Trimestre 4	545.85	500.61	429.74	456.51	468.04	645.73	460.62	613.80	612.16
	Annual - Annuel	518.95	447.48	376.59	541.34	439.77	611.33	439.95	577.96	581.33
	2001											
	Quarter 1 - Trimestre 1	602.67	553.16	483.95	598.40	539.45	766.08	534.12	567.89	715.62
	Quarter 2 - Trimestre 2	581.45	494.25	488.59	710.44	467.12	673.95	549.71	548.88	633.14
	Quarter 3 - Trimestre 3	578.34	479.61	455.67	683.13	497.82	605.10	518.09	729.36	590.23
	Quarter 4 - Trimestre 4	584.22	529.74	461.67	640.99	608.39	599.03	529.29	697.71	600.92
	Annual - Annuel	586.02	514.46	472.13	661.38	537.33	642.73	532.85	620.09	623.27
	2002											
	Quarter 1 - Trimestre 1	606.65	572.55	462.34	582.54	529.44	775.04	617.95
54	Professional, scientific & technical services - Services professionnels, scientifiques et techniques											
	2000											
	Quarter 1 - Trimestre 1	699.51	637.54	568.21	707.71	681.55	570.08	621.74	628.52	854.48
	Quarter 2 - Trimestre 2	685.23	666.50	613.76	748.55	895.45	505.67	658.56	660.63	760.78
	Quarter 3 - Trimestre 3	690.54	663.69	607.19	787.02	724.49	455.06	662.70	576.58	873.10
	Quarter 4 - Trimestre 4	704.72	715.07	600.91	767.05	691.34	527.48	674.88	596.61	871.09
	Annual - Annuel	695.02	671.36	597.86	752.45	744.66	507.64	654.89	613.27	838.49
	2001											
	Quarter 1 - Trimestre 1	708.23	639.93	633.38	791.61	732.71	550.42	668.55	619.15	870.13
	Quarter 2 - Trimestre 2	703.79	645.38	652.41	747.31	825.92	502.66	669.21	619.97	871.54
	Quarter 3 - Trimestre 3	710.89	636.50	658.93	783.94	714.88	571.44	675.34	626.67	878.18
	Quarter 4 - Trimestre 4	714.37	671.23	640.99	812.02	824.09	554.31	686.90	644.39	848.55
	Annual - Annuel	709.30	648.35	646.37	783.26	773.85	544.60	674.88	628.04	867.15
	2002											
	Quarter 1 - Trimestre 1	725.45	681.27	673.16	760.62	884.58	450.04	695.19	605.00	893.06
55	Management of companies & enterprises - Gestion de sociétés et d'entreprises											
	2000											
	Quarter 1 - Trimestre 1	546.53	784.49	416.35
	Quarter 2 - Trimestre 2	595.53	818.87	466.53
	Quarter 3 - Trimestre 3	676.62	912.28	529.68
	Quarter 4 - Trimestre 4	700.79	1,026.99	526.70
	Annual - Annuel	627.98	879.68	481.78
	2001											
	Quarter 1 - Trimestre 1	705.62	999.24	516.57
	Quarter 2 - Trimestre 2	705.18	1,001.76	556.12
	Quarter 3 - Trimestre 3	706.49	955.04	584.74
	Quarter 4 - Trimestre 4	704.51	972.29	558.19
	Annual - Annuel	705.46	981.50	553.98
	2002											
	Quarter 1 - Trimestre 1	702.73	998.40	579.80	472.35	685.32
56	Admin. & support, waste managemt. & remediation services - Services admin., soutien, gestion des déchets, assainissem.											
	2000											
	Quarter 1 - Trimestre 1	380.62	504.16	344.35	421.47	406.94	362.88	352.66
	Quarter 2 - Trimestre 2	385.08	550.20	363.53	409.27	423.41	363.73	341.85

.. Figures unavailable - Nombres indisponibles

Table 11

Quarterly and Annual Estimates of Average Weekly Earnings
by Enterprise Size of Employment, for All Employees, for
Selected Industries, Canada, Provinces and Territories.

Tableau 11

Estimations trimestrielles et annuelles de la rémunération
hebdomadaire moyenne, par taille d'entreprise selon l'emploi,
pour l'ensemble des salariés pour une sélection d'industries,
Canada, provinces et territoires.

(Continued - suite)

NAICS	Industry	Size - Taille										
		All Sizes - Toutes les tailles	0-4	5-19	20-49	50-99	100-299	300-499	500 +	0-49	50-299	300 +
SASKATCHEWAN												
56	Admin. & support, waste managemt. & remediation services - Services admin., soutien, gestion des déchets, assainissem.											
	2000											
	Quarter 3 - Trimestre 3	\$401.27	\$552.97	\$386.35	\$431.21	\$439.31	\$388.04	\$356.19
	Quarter 4 - Trimestre 4	399.95	567.74	392.11	433.75	449.62	365.13	350.35
	Annual - Annuel	392.29	544.98	372.72	424.23	430.85	370.18	350.35
	2001											
	Quarter 1 - Trimestre 1	399.25	546.76	391.41	417.70	434.06	363.80	371.75
	Quarter 2 - Trimestre 2	396.95	437.39	444.07	409.92	433.44	369.89	358.81
	Quarter 3 - Trimestre 3	394.32	424.76	445.54	421.01	433.95	386.61	337.80
	Quarter 4 - Trimestre 4	395.21	460.29	475.68	415.32	454.82	352.57	341.88
	Annual - Annuel	396.36	464.51	439.64	415.97	438.98	369.02	352.57
	2002											
	Quarter 1 - Trimestre 1	397.75	451.24	472.19	370.21	436.04	384.55	355.44
61	Educational services - Services d'enseignement											
	2000											
	Quarter 1 - Trimestre 1	639.73	342.70	327.35	400.88	\$495.82	\$485.60	\$469.74	\$795.35	369.94	486.80	739.37
	Quarter 2 - Trimestre 2	651.43	382.69	479.70	462.61	573.44	529.49	481.69	779.92	459.18	534.36	726.88
	Quarter 3 - Trimestre 3	679.69	358.08	473.44	499.70	606.91	552.72	510.18	813.69	476.83	567.25	780.04
	Quarter 4 - Trimestre 4	664.19	407.06	422.59	509.26	618.25	643.81	547.73	725.31	466.22	640.10	695.86
	Annual - Annuel	657.07	373.33	426.11	468.66	581.29	553.35	499.83	775.90	443.48	557.65	731.42
	2001											
	Quarter 1 - Trimestre 1	626.57	412.15	423.01	523.02	561.19	613.18	537.03	668.23	476.74	605.98	651.10
	Quarter 2 - Trimestre 2	627.76	405.19	437.63	544.70	550.73	616.59	562.29	669.48	490.80	606.73	651.61
	Quarter 3 - Trimestre 3	707.54	460.37	472.04	591.78	838.80	706.22	707.29	716.72	538.50	746.14	715.14
	Quarter 4 - Trimestre 4	707.65	448.22	453.83	538.22	672.76	759.21	598.17	731.03	497.81	746.47	708.60
	Annual - Annuel	664.16	430.79	448.10	551.55	670.98	668.15	594.98	694.60	502.50	668.64	678.89
	2002											
	Quarter 1 - Trimestre 1	677.14	423.47	456.98	530.95	652.86	720.51	623.14	688.66	492.14	708.81	680.55
62	Health care & social assistance - Soins de santé et assistance sociale											
	2000											
	Quarter 1 - Trimestre 1	497.67	487.90	391.92	370.13	491.14	475.02	445.99	545.36	408.00	481.07	532.17
	Quarter 2 - Trimestre 2	504.84	520.93	406.96	378.47	477.32	467.43	447.31	548.47	425.72	471.36	537.92
	Quarter 3 - Trimestre 3	510.38	462.41	374.35	377.83	485.53	486.39	449.33	566.92	394.07	486.06	553.18
	Quarter 4 - Trimestre 4	512.55	430.46	402.24	416.40	500.77	476.67	464.84	564.16	412.80	485.37	551.48
	Annual - Annuel	506.36	475.84	393.66	385.11	488.32	476.49	452.04	556.27	410.20	480.98	543.74
	2001											
	Quarter 1 - Trimestre 1	517.00	438.45	394.60	428.94	487.19	507.49	511.28	567.99	414.39	499.41	559.05
	Quarter 2 - Trimestre 2	523.99	459.42	405.38	425.65	530.10	486.22	508.46	576.37	423.85	503.60	566.69
	Quarter 3 - Trimestre 3	531.94	458.92	413.10	424.44	540.66	513.88	488.05	586.81	426.23	523.32	573.51
	Quarter 4 - Trimestre 4	537.48	485.92	422.48	443.63	506.60	541.94	515.73	585.14	441.53	530.35	574.88
	Annual - Annuel	527.61	460.27	409.07	430.40	515.64	512.94	506.30	579.18	426.51	513.94	568.56
	2002											
	Quarter 1 - Trimestre 1	545.74	490.95	449.57	411.90	515.70	521.29	509.00	603.74	446.21	519.57	590.42
71	Arts, entertainment & recreation - Arts, spectacles et loisirs											
	2000											
	Quarter 1 - Trimestre 1	353.78	331.92	235.18	246.40	264.76	292.22	255.48	280.60	467.53
	Quarter 2 - Trimestre 2	362.34	284.12	241.39	287.07	250.77	360.19	262.74	315.79	473.76
	Quarter 3 - Trimestre 3	370.87	313.63	272.26	272.39	264.19	398.63	278.04	357.59	465.95
	Quarter 4 - Trimestre 4	374.68	328.38	254.00	268.25	288.86	355.61	269.97	334.20	488.13
	Annual - Annuel	365.60	314.27	251.79	269.49	266.23	355.18	267.19	322.98	473.63
	2001											
	Quarter 1 - Trimestre 1	380.33	427.17	359.92	313.67	317.76	472.27	347.34	432.96	373.45
	Quarter 2 - Trimestre 2	383.53	406.10	371.70	351.36	376.30	459.98	367.08	424.05	370.40
	Quarter 3 - Trimestre 3	390.38	439.37	366.36	395.65	412.42	411.80	388.11	412.05	376.13
	Quarter 4 - Trimestre 4	394.50	448.50	359.79	361.30	383.92	364.54	371.43	372.74	440.66
	Annual - Annuel	387.23	430.74	364.81	356.67	376.17	435.73	369.31	413.58	392.21
	2002											
	Quarter 1 - Trimestre 1	396.78	516.42	377.13	337.44	..	414.63	376.15
72	Accommodation & food services - Hébergement et services de restauration											
	2000											
	Quarter 1 - Trimestre 1	229.77	245.97	240.38	212.70	230.17	223.59	197.16	282.20	228.31	226.95	240.28

.. Figures unavailable - Nombres indisponibles

Table 11

Quarterly and Annual Estimates of Average Weekly Earnings
by Enterprise Size of Employment, for All Employees, for
Selected Industries, Canada, Provinces and Territories.

Tableau 11

Estimations trimestrielles et annuelles de la rémunération
hebdomadaire moyenne, par taille d'entreprise selon l'emploi,
pour l'ensemble des salariés pour une sélection d'industries,
Canada, provinces et territoires.

(Continued - suite)

NAICS	Industry	Size - Taille										
		All Sizes - Toutes les tailles	0-4	5-19	20-49	50-99	100-299	300-499	500 +	0-49	50-299	300 +
SCIAN	Industrie											
SASKATCHEWAN												
72	Accommodation & food services - Hébergement et services de restauration											
	2000											
	Quarter 2 - Trimestre 2	\$236.17	\$246.38	\$224.37	\$225.83	\$232.38	\$251.87	\$211.25	\$308.13	\$226.81	\$241.54	\$262.45
	Quarter 3 - Trimestre 3	242.69	253.14	229.48	230.90	246.76	241.53	223.92	311.91	232.21	244.56	272.04
	Quarter 4 - Trimestre 4	245.84	262.09	234.82	241.78	230.65	235.27	197.71	325.77	240.55	232.79	274.96
	Annual - Annuel	238.79	252.18	232.02	227.66	235.31	237.80	208.18	310.03	231.84	236.46	264.33
	2001											
	Quarter 1 - Trimestre 1	250.97	246.52	243.67	235.85	245.34	241.26	266.63	322.41	240.31	243.46	302.79
	Quarter 2 - Trimestre 2	255.02	274.06	245.73	245.62	245.26	261.60	248.71	301.57	248.25	252.62	284.77
	Quarter 3 - Trimestre 3	259.42	281.38	245.91	252.69	242.92	278.79	260.99	303.09	252.06	258.19	289.03
	Quarter 4 - Trimestre 4	261.64	293.37	255.18	257.19	263.55	238.39	237.48	311.93	259.41	251.40	287.99
	Annual - Annuel	256.85	274.15	247.61	247.86	249.12	254.61	253.71	309.59	250.04	251.62	291.08
	2002											
	Quarter 1 - Trimestre 1	265.81	273.55	251.98	251.85	250.35	276.74	271.94	337.94	253.65	261.25	314.37
81	Other services (except public administration) - Autres services, sauf les administrations publiques											
	2000											
	Quarter 1 - Trimestre 1	453.46	393.79	427.33	423.15	..	546.96	415.77
	Quarter 2 - Trimestre 2	463.97	422.12	416.82	428.68	..	722.11	420.14
	Quarter 3 - Trimestre 3	459.90	407.43	423.61	422.68	..	611.20	418.28
	Quarter 4 - Trimestre 4	462.37	386.07	414.98	426.18	..	697.59	406.97
	Annual - Annuel	459.97	402.88	420.87	425.21	..	645.22	415.49
	2001											
	Quarter 1 - Trimestre 1	467.29	388.43	433.60	525.99	..	550.72	429.29
	Quarter 2 - Trimestre 2	467.62	409.50	442.97	501.81	..	583.69	438.37
	Quarter 3 - Trimestre 3	471.82	412.38	448.01	521.11	..	468.47	445.19
	Quarter 4 - Trimestre 4	477.08	421.87	453.15	522.83	..	449.38	451.90
	Annual - Annuel	471.02	408.12	444.46	518.29	..	502.54	441.28
	2002											
	Quarter 1 - Trimestre 1	480.74	437.54	464.07	520.99	462.54	500.99	545.13
91	Public administration - Administrations publiques											
	2000											
	Quarter 1 - Trimestre 1	673.21	506.46	..	456.50
	Quarter 2 - Trimestre 2	671.71	536.39	..	471.82
	Quarter 3 - Trimestre 3	667.22	551.25	..	503.94
	Quarter 4 - Trimestre 4	679.06	478.32	..	450.49
	Annual - Annuel	672.75	517.86	..	472.65
	2001											
	Quarter 1 - Trimestre 1	672.62	449.21	..	489.83
	Quarter 2 - Trimestre 2	658.68	530.78	..	481.81
	Quarter 3 - Trimestre 3	677.71	492.31	..	489.58
	Quarter 4 - Trimestre 4	688.72	406.65	..	519.26
	Annual - Annuel	674.30	469.06	..	494.30
	2002											
	Quarter 1 - Trimestre 1	694.40	439.29	446.25	508.09	500.56	542.33	466.46	525.60	760.23
11-91N	Industrial aggregate (excluding unclassified) - Ensemble des industries sauf les entreprises non classifiées											
	2000											
	Quarter 1 - Trimestre 1	579.20	475.34	431.07	483.74	524.65	555.38	517.11	708.90	456.60	543.54	686.31
	Quarter 2 - Trimestre 2	585.68	505.07	438.97	501.13	551.62	562.43	548.50	702.16	472.29	558.25	685.08
	Quarter 3 - Trimestre 3	588.28	506.05	448.19	511.58	552.17	583.30	529.53	700.60	479.21	569.93	682.57
	Quarter 4 - Trimestre 4	594.35	523.86	467.35	512.91	550.16	612.91	496.10	690.45	493.38	588.70	668.95
	Annual - Annuel	586.94	502.57	446.39	502.49	545.01	578.60	522.44	700.38	475.40	565.27	680.59
	2001											
	Quarter 1 - Trimestre 1	594.11	511.88	461.39	500.03	544.24	617.65	542.79	694.18	484.65	590.16	676.75
	Quarter 2 - Trimestre 2	592.31	522.48	472.58	504.55	550.19	593.97	557.76	686.89	493.49	576.62	672.22
	Quarter 3 - Trimestre 3	600.23	504.13	469.35	515.62	573.19	634.10	564.64	696.41	491.28	608.40	683.22
	Quarter 4 - Trimestre 4	604.87	518.59	474.66	516.45	576.06	647.15	549.74	691.90	497.39	619.87	677.52
	Annual - Annuel	597.91	514.29	469.56	509.28	561.22	623.23	553.43	692.31	491.74	598.80	677.38
	2002											
	Quarter 1 - Trimestre 1	606.22	528.16	480.66	497.00	581.26	637.60	546.16	696.70	496.33	614.35	682.02

.. Figures unavailable - Nombres indisponibles

Table 11

**Quarterly and Annual Estimates of Average Weekly Earnings
by Enterprise Size of Employment, for All Employees, for
Selected Industries, Canada, Provinces and Territories.**

Tableau 11

**Estimations trimestrielles et annuelles de la rémunération
hebdomadaire moyenne, par taille d'entreprise selon l'emploi,
pour l'ensemble des salariés pour une sélection d'industries,
Canada, provinces et territoires.**

(Continued - suite)

NAICS	Industry	Size - Taille										
		All Sizes - Toutes les tailles	0-4	5-19	20-49	50-99	100-299	300-499	500 +	0-49	50-299	300 +
SCIAN	Industrie											
ALBERTA												
11	Forestry, logging & support - Foresterie, exploitation et soutien											
	2000											
	Quarter 1 - Trimestre 1	\$780.34	\$1,029.00	\$591.73	\$835.73	\$785.00	..
	Quarter 2 - Trimestre 2	781.54	725.87	807.14	611.27	745.93	..
	Quarter 3 - Trimestre 3	776.75	767.12	775.49	623.17	744.56	..
	Quarter 4 - Trimestre 4	775.00	729.22	749.17	830.96	770.45	..
	Annual - Annuel	778.37	813.74	719.62	776.70	764.40	..
	2001											
	Quarter 1 - Trimestre 1	783.32	730.42	678.04	910.54	767.64	..
	Quarter 2 - Trimestre 2	802.84	787.11	848.20	769.37	813.04	..
	Quarter 3 - Trimestre 3	814.70	800.50	900.01	755.26	833.99	..
	Quarter 4 - Trimestre 4	822.95	762.34	774.14	908.48	808.49	..
	Annual - Annuel	806.57	769.76	793.10	858.88	803.27	..
	2002											
	Quarter 1 - Trimestre 1	830.84	797.65	699.39	1,133.41	841.42	..
21	Mining & oil & gas extraction - Extraction minière et extraction de pétrole et de gaz											
	2000											
	Quarter 1 - Trimestre 1	1,194.96	783.64	1,065.56	1,242.98	\$1,376.34	\$1,354.09	\$1,257.26	\$1,193.90	1,042.23	\$1,362.42	\$1,200.11
	Quarter 2 - Trimestre 2	1,205.47	801.91	1,057.58	1,251.50	1,341.72	1,417.37	1,430.83	1,195.46	1,050.02	1,388.60	1,214.09
	Quarter 3 - Trimestre 3	1,206.59	819.32	1,045.71	1,132.05	1,295.83	1,457.29	1,322.11	1,218.83	1,020.11	1,394.22	1,225.57
	Quarter 4 - Trimestre 4	1,208.58	887.69	1,026.88	1,189.56	1,257.87	1,486.02	1,327.89	1,206.91	1,041.17	1,400.65	1,215.91
	Annual - Annuel	1,203.85	823.60	1,049.22	1,201.48	1,318.45	1,427.54	1,330.46	1,203.75	1,038.35	1,386.11	1,213.80
	2001											
	Quarter 1 - Trimestre 1	1,207.51	730.94	911.85	1,276.76	1,184.46	1,607.00	1,337.08	1,207.48	972.93	1,453.34	1,220.15
	Quarter 2 - Trimestre 2	1,203.40	956.46	923.02	1,183.73	1,286.91	1,326.87	1,422.60	1,222.56	1,013.75	1,311.08	1,242.92
	Quarter 3 - Trimestre 3	1,209.68	810.50	1,117.16	1,154.43	1,156.46	1,495.79	1,343.06	1,221.42	1,041.81	1,357.93	1,233.71
	Quarter 4 - Trimestre 4	1,221.43	863.62	941.80	1,138.36	1,153.50	1,441.98	1,360.12	1,275.43	981.88	1,327.76	1,282.92
	Annual - Annuel	1,210.51	841.70	973.73	1,185.50	1,195.72	1,469.57	1,366.59	1,231.75	1,003.17	1,362.78	1,244.87
	2002											
	Quarter 1 - Trimestre 1	1,221.67	816.44	959.30	1,190.08	1,232.58	1,309.36	1,165.08	1,292.46	986.63	1,278.36	1,284.58
22	Utilities - Services publics											
	2000											
	Quarter 1 - Trimestre 1	969.66	841.09	737.85	765.70	758.43	..
	Quarter 2 - Trimestre 2	969.54	718.51	619.83	799.91	676.96	..
	Quarter 3 - Trimestre 3	968.03	816.31	703.01	1,073.70	810.14	..
	Quarter 4 - Trimestre 4	968.28	785.37	718.10	958.41	788.11	..
	Annual - Annuel	968.85	787.80	694.22	910.42	759.55	..
	2001											
	Quarter 1 - Trimestre 1	970.91	737.98	748.50	827.36	775.02	..
	Quarter 2 - Trimestre 2	970.27	754.18	775.32	929.15	820.37	..
	Quarter 3 - Trimestre 3	975.27	713.70	691.35	845.27	744.13	..
	Quarter 4 - Trimestre 4	975.88	790.26	730.29	1,069.28	865.36	..
	Annual - Annuel	973.18	747.93	734.98	922.77	801.07	..
	2002											
	Quarter 1 - Trimestre 1	981.00	715.07	828.86	1,021.73	893.97	1,106.94
23	Construction - Construction											
	2000											
	Quarter 1 - Trimestre 1	841.17	589.39	670.46	807.83	891.73	968.50	1,271.60	1,191.72	685.86	932.30	1,203.11
	Quarter 2 - Trimestre 2	852.34	608.75	686.83	860.88	974.13	940.12	1,098.60	1,187.90	710.56	955.83	1,172.93
	Quarter 3 - Trimestre 3	851.97	605.90	652.58	796.46	1,077.44	930.83	1,257.76	1,122.19	683.87	998.68	1,148.70
	Quarter 4 - Trimestre 4	857.92	608.42	674.82	808.00	996.43	913.58	1,102.53	1,202.05	691.85	951.96	1,186.84
	Annual - Annuel	851.24	603.71	670.63	817.91	991.41	936.23	1,182.76	1,175.23	693.20	961.86	1,176.48
	2001											
	Quarter 1 - Trimestre 1	859.40	656.84	738.22	864.90	1,034.39	945.68	1,087.36	1,057.25	745.38	988.59	1,063.59
	Quarter 2 - Trimestre 2	854.64	660.78	719.56	845.79	945.31	967.55	1,079.66	1,060.45	740.62	957.03	1,063.29
	Quarter 3 - Trimestre 3	861.35	650.48	700.87	850.24	953.09	975.27	1,125.92	1,083.27	731.96	964.48	1,090.57
	Quarter 4 - Trimestre 4	875.10	656.26	727.32	857.90	961.32	1,012.94	1,037.22	1,092.10	743.17	986.80	1,085.93
	Annual - Annuel	862.86	656.03	720.33	854.08	970.05	976.35	1,086.83	1,075.62	740.01	973.28	1,077.37
	2002											
	Quarter 1 - Trimestre 1	877.14	668.82	731.40	852.94	933.62	985.84	1,033.58	1,126.01	746.27	958.79	1,116.66

.. Figures unavailable - Nombres indisponibles

Table 11
Quarterly and Annual Estimates of Average Weekly Earnings
by Enterprise Size of Employment, for All Employees, for
Selected Industries, Canada, Provinces and Territories.

Tableau 11
Estimations trimestrielles et annuelles de la rémunération
hebdomadaire moyenne, par taille d'entreprise selon l'emploi,
pour l'ensemble des salariés pour une sélection d'industries,
Canada, provinces et territoires.

(Continued - suite)

NAICS	Industry	Size - Taille										
		All Sizes - Toutes les tailles	0-4	5-19	20-49	50-99	100-299	300-499	500 +	0-49	50-299	300 +
SCIAN	Industrie											
ALBERTA												
31-33 Manufacturing - Fabrication												
	2000											
	Quarter 1 - Trimestre 1	\$783.73	\$509.10	\$582.20	\$711.05	\$708.26	\$773.70	\$876.17	\$903.93	\$628.98	\$747.35	\$899.59
	Quarter 2 - Trimestre 2	791.14	527.46	610.15	720.90	747.21	776.02	804.03	906.28	647.93	763.84	888.95
	Quarter 3 - Trimestre 3	794.05	538.87	615.34	726.70	751.34	763.33	812.67	901.23	655.23	758.50	887.45
	Quarter 4 - Trimestre 4	793.35	613.29	617.16	749.90	765.90	771.15	846.33	870.62	675.55	769.07	866.42
	Annual - Annuel	790.72	546.35	606.29	727.15	743.65	770.95	833.67	894.96	651.90	759.86	884.92
	2001											
	Quarter 1 - Trimestre 1	797.05	569.20	592.97	684.69	749.44	775.18	845.29	911.04	630.35	765.75	901.99
	Quarter 2 - Trimestre 2	805.40	557.50	610.55	721.79	745.76	779.47	817.60	922.57	652.77	766.57	906.39
	Quarter 3 - Trimestre 3	807.57	555.29	594.67	740.39	743.67	786.37	857.08	914.73	655.84	770.28	906.01
	Quarter 4 - Trimestre 4	812.33	581.14	602.62	772.12	742.17	816.25	875.62	898.78	677.59	788.25	895.26
	Annual - Annuel	805.64	565.71	600.19	730.29	745.20	789.35	848.96	911.78	654.18	772.75	902.43
	2002											
	Quarter 1 - Trimestre 1	824.08	608.52	632.27	790.87	749.04	827.54	878.98	905.04	701.84	800.00	901.65
41 Wholesale Trade - Commerce de gros												
	2000											
	Quarter 1 - Trimestre 1	779.80	650.50	646.34	764.15	831.51	844.23	867.46	853.88	688.92	838.86	856.02
	Quarter 2 - Trimestre 2	764.94	676.79	646.48	727.67	852.78	820.30	825.64	822.19	680.32	834.99	822.83
	Quarter 3 - Trimestre 3	752.37	631.47	644.57	731.32	846.68	838.97	812.87	781.45	673.44	842.48	787.75
	Quarter 4 - Trimestre 4	753.31	643.02	677.49	765.28	802.71	813.55	843.01	757.80	703.55	808.62	774.63
	Annual - Annuel	762.30	650.37	653.65	747.03	833.33	829.21	835.22	802.47	686.53	831.05	808.57
	2001											
	Quarter 1 - Trimestre 1	781.70	627.12	691.87	779.96	824.81	868.79	911.08	796.10	711.12	850.10	817.04
	Quarter 2 - Trimestre 2	788.11	699.71	707.83	803.45	812.37	861.91	869.26	795.53	741.14	839.52	808.15
	Quarter 3 - Trimestre 3	785.68	636.09	696.82	791.98	828.12	863.71	835.73	815.46	720.51	847.79	818.57
	Quarter 4 - Trimestre 4	796.35	669.35	724.43	819.67	841.96	847.57	879.73	805.00	749.36	845.13	815.91
	Annual - Annuel	787.97	658.00	705.20	798.84	826.86	860.40	875.42	803.06	730.53	845.65	814.87
	2002											
	Quarter 1 - Trimestre 1	790.53	669.82	717.26	788.81	807.62	833.90	922.27	812.73	735.10	822.97	832.78
44-45 Retail trade - Commerce de détail												
	2000											
	Quarter 1 - Trimestre 1	440.34	390.07	379.26	473.48	556.20	501.44	379.15	438.16	407.79	527.41	434.81
	Quarter 2 - Trimestre 2	447.78	383.80	380.35	496.05	587.90	529.93	404.05	436.84	413.67	557.08	434.75
	Quarter 3 - Trimestre 3	443.38	388.57	387.63	496.01	559.81	531.24	410.12	426.13	418.59	544.21	425.09
	Quarter 4 - Trimestre 4	437.12	408.42	399.96	500.61	537.74	530.96	432.46	403.83	430.09	534.03	405.69
	Annual - Annuel	442.13	392.40	386.92	491.70	560.32	523.88	408.11	425.71	417.58	540.72	424.61
	2001											
	Quarter 1 - Trimestre 1	448.38	402.98	390.77	515.58	609.94	550.26	471.53	411.66	430.09	576.94	414.84
	Quarter 2 - Trimestre 2	448.28	417.21	401.08	491.96	612.62	538.14	450.74	412.70	431.35	571.72	415.19
	Quarter 3 - Trimestre 3	449.48	399.54	389.82	498.30	607.69	570.30	466.68	415.30	423.90	587.88	418.41
	Quarter 4 - Trimestre 4	446.70	425.46	397.58	494.30	641.60	550.96	466.89	404.03	431.34	590.70	407.38
	Annual - Annuel	448.20	411.42	394.80	499.89	617.71	552.27	463.37	410.80	429.14	581.83	413.85
	2002											
	Quarter 1 - Trimestre 1	448.20	429.54	398.58	481.37	608.80	543.09	414.24	415.51	429.86	573.69	415.44
48-49 Transportation & warehousing - Transport et entreposage												
	2000											
	Quarter 1 - Trimestre 1	698.70	553.66	656.90	674.23	727.85	747.44	526.97	725.91	629.95	741.31	716.89
	Quarter 2 - Trimestre 2	701.01	528.48	605.65	707.33	679.25	692.24	622.08	748.97	609.48	688.65	741.89
	Quarter 3 - Trimestre 3	704.89	551.26	572.44	823.31	685.48	729.34	615.00	736.76	640.93	716.38	729.86
	Quarter 4 - Trimestre 4	713.54	598.29	565.05	806.06	709.28	690.08	591.62	761.72	648.17	695.77	752.17
	Annual - Annuel	704.64	558.79	598.03	757.56	701.32	713.05	592.04	743.08	632.90	709.59	735.00
	2001											
	Quarter 1 - Trimestre 1	718.44	591.05	621.09	711.84	717.86	846.78	826.89	724.63	641.24	812.22	732.70
	Quarter 2 - Trimestre 2	719.99	622.11	633.33	704.23	767.56	723.86	764.92	753.27	651.35	737.64	754.32
	Quarter 3 - Trimestre 3	730.91	622.58	645.96	719.34	790.01	766.64	573.34	778.71	660.53	774.41	759.68
	Quarter 4 - Trimestre 4	730.62	620.71	645.60	730.18	814.11	764.06	733.67	757.73	662.25	780.80	755.82
	Annual - Annuel	725.02	614.57	636.83	716.30	775.74	777.29	719.99	753.58	654.01	776.80	750.71
	2002											
	Quarter 1 - Trimestre 1	737.51	639.28	681.87	705.85	811.68	768.81	749.49	761.21	675.88	783.65	760.17
51 Information & cultural industries - Industrie de l'information et industrie culturelle												
	2000											
	Quarter 1 - Trimestre 1	718.42	473.44	638.50	588.87	499.22	801.91	639.47	755.41	586.46	702.45	749.07
	Quarter 2 - Trimestre 2	725.26	519.58	614.99	603.81	446.99	782.51	570.26	774.00	593.04	676.36	765.09
	Quarter 3 - Trimestre 3	725.78	580.07	592.48	589.77	495.17	798.43	575.08	770.93	589.03	702.90	763.88
	Quarter 4 - Trimestre 4	732.15	609.06	646.96	641.28	575.47	760.28	410.61	774.24	637.43	696.96	763.28

Table 11

Quarterly and Annual Estimates of Average Weekly Earnings
by Enterprise Size of Employment, for All Employees, for
Selected Industries, Canada, Provinces and Territories.

Tableau 11

Estimations trimestrielles et annuelles de la rémunération
hebdomadaire moyenne, par taille d'entreprise selon l'emploi,
pour l'ensemble des salariés pour une sélection d'industries,
Canada, provinces et territoires.

(Continued - suite)

NAICS	Industry	Size - Taille										
		All Sizes - Toutes les tailles	0-4	5-19	20-49	50-99	100-299	300-499	500 +	0-49	50-299	300 +
SCIAN	Industrie											
ALBERTA												
51	Information & cultural industries - Industrie de l'information et industrie culturelle											
	2000											
	Annual - Annuel	\$725.55	\$549.02	\$623.06	\$606.51	\$508.95	\$784.83	\$564.59	\$768.73	\$602.36	\$694.92	\$760.34
	2001											
	Quarter 1 - Trimestre 1	728.80	700.16	589.25	619.40	630.50	778.91	506.83	766.74	626.07	719.99	753.23
	Quarter 2 - Trimestre 2	728.78	582.61	619.76	658.33	646.47	785.94	506.23	762.03	628.57	725.68	753.64
	Quarter 3 - Trimestre 3	739.43	596.21	622.85	616.23	794.56	709.16	836.61	768.20	615.26	745.84	769.91
	Quarter 4 - Trimestre 4	744.59	654.36	629.57	698.08	760.78	647.15	1,126.31	763.45	665.06	684.59	779.21
	Annual - Annuel	735.43	634.70	616.32	650.41	710.09	725.88	732.62	765.10	634.40	719.60	763.85
	2002											
	Quarter 1 - Trimestre 1	754.08	594.01	603.62	722.19	628.09	699.56	644.98	799.80	653.17	674.58	793.02
52	Finance & insurance - Finance et assurances											
	2000											
	Quarter 1 - Trimestre 1	892.75	995.21	768.96	1,060.44	1,359.95	912.47	719.28	857.17	925.77	1,150.93	847.96
	Quarter 2 - Trimestre 2	928.30	1,095.99	802.13	925.01	1,573.88	969.02	793.56	880.96	942.99	1,304.25	873.18
	Quarter 3 - Trimestre 3	919.37	1,051.09	853.43	1,010.41	1,361.74	1,012.11	816.38	875.19	961.69	1,215.82	870.09
	Quarter 4 - Trimestre 4	908.58	1,096.69	863.13	1,004.00	1,203.72	1,254.76	803.58	850.35	981.26	1,231.21	846.28
	Annual - Annuel	912.44	1,059.23	823.43	999.47	1,383.08	1,047.74	788.27	865.85	953.06	1,226.38	859.44
	2001											
	Quarter 1 - Trimestre 1	894.45	897.28	691.79	1,027.80	1,165.47	1,136.56	1,008.54	862.36	854.55	1,150.81	872.11
	Quarter 2 - Trimestre 2	875.23	1,097.28	674.90	926.70	1,087.52	980.88	861.44	854.97	882.28	1,036.99	855.31
	Quarter 3 - Trimestre 3	872.51	951.28	674.92	997.32	1,239.70	797.33	865.13	859.40	854.06	1,017.96	859.78
	Quarter 4 - Trimestre 4	858.78	968.47	667.86	881.80	1,157.42	1,037.41	795.81	845.75	823.05	1,090.72	841.55
	Annual - Annuel	875.09	976.27	676.71	956.35	1,163.60	990.74	877.08	855.61	853.26	1,075.44	857.06
	2002											
	Quarter 1 - Trimestre 1	874.29	1,037.62	641.50	899.12	1,061.96	980.81	972.07	853.47	844.10	1,019.10	863.53
53	Real estate & rental & leasing - Services immobiliers et services de location et de location à bail											
	2000											
	Quarter 1 - Trimestre 1	583.17	564.84	519.76	523.43	617.24	652.93	536.12	638.94	653.89
	Quarter 2 - Trimestre 2	575.50	590.38	490.44	535.71	582.56	671.38	536.82	631.90	625.54
	Quarter 3 - Trimestre 3	581.31	606.19	513.51	571.61	587.37	595.73	557.41	592.16	639.35
	Quarter 4 - Trimestre 4	580.22	619.90	516.01	522.99	621.45	579.77	554.71	597.22	629.63
	Annual - Annuel	580.01	595.48	509.79	539.36	601.30	622.94	546.33	613.83	636.82
	2001											
	Quarter 1 - Trimestre 1	613.35	617.93	533.01	526.51	733.36	614.41	559.98	663.39	695.17
	Quarter 2 - Trimestre 2	618.61	651.48	549.67	586.40	659.82	658.54	593.09	659.05	642.87
	Quarter 3 - Trimestre 3	630.11	619.78	580.48	694.25	626.28	636.06	622.96	632.05	644.13
	Quarter 4 - Trimestre 4	659.09	615.55	742.64	700.91	573.82	597.22	689.19	588.64	651.82
	Annual - Annuel	630.34	626.29	601.89	626.62	646.88	626.77	616.43	634.73	658.65
	2002											
	Quarter 1 - Trimestre 1	673.97	681.28	619.81	720.14	665.84	632.94	667.14	645.88	714.91
54	Professional, scientific & technical services - Services professionnels, scientifiques et techniques											
	2000											
	Quarter 1 - Trimestre 1	872.42	778.56	735.20	899.53	920.72	1,043.72	875.09	1,009.47	788.68	992.27	977.72
	Quarter 2 - Trimestre 2	881.49	801.25	732.12	867.63	918.54	1,047.68	955.15	1,019.87	790.87	992.69	1,005.99
	Quarter 3 - Trimestre 3	882.45	779.57	711.71	840.36	900.94	1,000.37	1,133.48	1,047.42	769.37	960.81	1,063.84
	Quarter 4 - Trimestre 4	901.67	822.78	734.52	883.65	937.90	979.03	1,086.96	1,089.21	805.63	962.90	1,088.75
	Annual - Annuel	884.71	795.87	728.51	872.71	919.65	1,016.57	1,011.06	1,042.54	788.88	977.00	1,035.90
	2001											
	Quarter 1 - Trimestre 1	911.87	784.72	754.20	957.66	1,037.21	1,074.11	1,050.96	1,011.40	809.97	1,060.73	1,018.34
	Quarter 2 - Trimestre 2	908.44	804.92	763.67	912.45	939.36	1,032.89	995.04	1,085.29	813.04	996.85	1,070.90
	Quarter 3 - Trimestre 3	914.71	798.56	754.06	944.91	917.95	1,063.32	1,021.52	1,099.69	814.29	1,006.27	1,086.09
	Quarter 4 - Trimestre 4	908.17	833.67	756.08	919.45	912.04	1,043.76	1,072.01	1,047.46	824.20	991.28	1,053.06
	Annual - Annuel	910.79	805.96	757.08	933.27	949.72	1,053.46	1,038.68	1,060.58	815.48	1,013.55	1,056.55
	2002											
	Quarter 1 - Trimestre 1	911.23	823.67	767.53	923.10	946.01	1,030.99	1,258.52	997.40	823.20	995.40	1,053.97
55	Management of companies & enterprises - Gestion de sociétés et d'entreprises											
	2000											
	Quarter 1 - Trimestre 1	785.22	1,076.10	734.94	746.91	875.83
	Quarter 2 - Trimestre 2	871.09	1,123.00	897.30	795.52	961.88

.. Figures unavailable - Nombres indisponibles

Table 11

Quarterly and Annual Estimates of Average Weekly Earnings
by Enterprise Size of Employment, for All Employees, for
Selected Industries, Canada, Provinces and Territories.

Tableau 11

Estimations trimestrielles et annuelles de la rémunération
hebdomadaire moyenne, par taille d'entreprise selon l'emploi,
pour l'ensemble des salariés pour une sélection d'industries,
Canada, provinces et territoires.

(Continued - suite)

NAICS	Industry	Size - Taille										
		All Sizes - Toutes les tailles	0-4	5-19	20-49	50-99	100-299	300-499	500 +	0-49	50-299	300 +
SCIAN	Industrie											
ALBERTA												
55	Management of companies & enterprises - Gestion de sociétés et d'entreprises											
	2000											
	Quarter 3 - Trimestre 3	\$887.37	\$1,121.55	\$818.69	\$1,002.31	\$988.44
	Quarter 4 - Trimestre 4	908.82	1,282.94	798.51	808.57	994.26
	Annual - Annuel	867.06	1,156.38	812.26	837.04	958.11
	2001											
	Quarter 1 - Trimestre 1	891.12	1,246.66	834.86	790.77	997.79
	Quarter 2 - Trimestre 2	891.03	1,259.57	749.71	754.71	973.97
	Quarter 3 - Trimestre 3	890.32	1,112.25	762.75	941.45	948.74
	Quarter 4 - Trimestre 4	895.04	1,338.46	723.47	1,017.90	1,034.07
	Annual - Annuel	891.93	1,238.87	766.70	877.08	989.07
	2002											
	Quarter 1 - Trimestre 1	898.76	1,283.94	660.08	891.87	..	\$927.76	964.08
56	Admin. & support, waste managemt. & remediation services - Services admin., soutien, gestion des déchets, assainissem.											
	2000											
	Quarter 1 - Trimestre 1	576.78	526.96	544.33	708.93	\$635.06	602.76	\$831.45	\$512.27	588.30	\$618.95	\$551.83
	Quarter 2 - Trimestre 2	576.47	573.30	580.47	697.51	628.44	681.28	772.49	491.18	613.25	656.31	524.09
	Quarter 3 - Trimestre 3	575.32	554.61	597.71	715.24	576.84	728.81	744.90	481.50	622.90	661.93	510.68
	Quarter 4 - Trimestre 4	586.06	608.18	635.35	666.07	589.50	754.19	735.15	484.24	637.53	681.13	507.01
	Annual - Annuel	578.67	566.05	590.38	696.59	608.02	695.74	773.71	491.92	615.85	655.05	523.11
	2001											
	Quarter 1 - Trimestre 1	584.49	617.31	607.68	605.11	669.40	684.06	629.82	510.12	609.42	677.32	524.05
	Quarter 2 - Trimestre 2	582.97	616.41	600.58	623.98	612.64	645.77	684.75	512.09	611.34	630.54	533.34
	Quarter 3 - Trimestre 3	585.67	559.42	590.58	609.33	655.18	616.28	775.27	529.36	588.01	633.94	557.42
	Quarter 4 - Trimestre 4	585.90	624.36	602.47	608.92	647.25	566.62	737.78	533.80	609.79	599.68	556.44
	Annual - Annuel	584.76	603.59	600.10	611.85	645.69	624.65	704.32	521.17	604.40	634.02	542.45
	2002											
	Quarter 1 - Trimestre 1	584.80	619.45	589.44	587.94	614.88	600.10	704.00	542.42	596.90	605.98	562.47
61	Educational services - Services d'enseignement											
	2000											
	Quarter 1 - Trimestre 1	602.95	391.46	303.53	412.16	433.98	528.89	556.11	632.87	363.55	505.14	625.69
	Quarter 2 - Trimestre 2	608.94	354.18	330.78	374.15	416.67	466.45	509.31	644.62	351.37	456.55	635.14
	Quarter 3 - Trimestre 3	651.26	332.56	334.74	418.38	449.55	456.67	539.18	705.41	366.92	455.50	689.85
	Quarter 4 - Trimestre 4	623.13	413.11	374.14	421.06	465.66	511.84	520.02	659.57	400.51	500.76	645.40
	Annual - Annuel	620.22	374.79	335.01	406.43	442.22	490.07	531.86	658.23	370.49	479.86	646.92
	2001											
	Quarter 1 - Trimestre 1	617.25	456.17	558.51	492.30	600.24	573.65	638.38	623.20	505.98	580.71	624.49
	Quarter 2 - Trimestre 2	624.47	518.51	571.95	504.25	532.21	664.39	586.75	631.10	532.47	633.00	627.94
	Quarter 3 - Trimestre 3	673.15	503.22	614.11	620.81	589.93	713.39	736.87	667.46	590.84	693.48	675.20
	Quarter 4 - Trimestre 4	646.69	550.63	497.53	684.61	572.61	567.86	705.56	651.57	585.22	568.97	655.23
	Annual - Annuel	638.99	507.12	558.85	573.04	573.03	636.64	669.33	641.92	552.63	622.63	644.19
	2002											
	Quarter 1 - Trimestre 1	645.05	515.76	535.13	785.72	590.97	702.31	677.76	641.28	633.18	668.79	644.05
62	Health care & social assistance - Soins de santé et assistance sociale											
	2000											
	Quarter 1 - Trimestre 1	554.17	772.50	462.97	401.29	438.54	406.18	403.02	640.66	540.24	419.18	613.99
	Quarter 2 - Trimestre 2	562.59	794.88	474.53	403.22	439.10	442.01	446.97	635.30	555.30	440.80	615.50
	Quarter 3 - Trimestre 3	567.82	817.11	474.08	409.09	465.99	445.82	416.18	660.54	553.75	454.20	627.75
	Quarter 4 - Trimestre 4	575.20	749.76	482.73	412.50	445.50	431.73	444.84	670.63	546.34	437.33	645.89
	Annual - Annuel	565.06	783.42	473.59	406.62	447.68	431.90	427.27	651.97	548.98	438.36	626.14
	2001											
	Quarter 1 - Trimestre 1	579.71	672.28	480.05	418.72	472.47	468.08	432.70	665.32	520.93	469.98	644.34
	Quarter 2 - Trimestre 2	584.18	680.09	504.01	421.24	463.26	437.72	447.71	673.89	533.09	448.19	654.64
	Quarter 3 - Trimestre 3	594.62	695.89	495.20	422.13	486.82	468.64	479.32	684.13	531.43	476.22	667.21
	Quarter 4 - Trimestre 4	604.83	700.60	502.27	428.53	501.81	477.49	510.24	691.65	539.05	487.82	679.36
	Annual - Annuel	590.89	687.12	495.60	422.72	481.21	462.65	464.58	678.83	531.23	470.46	661.38
	2002											
	Quarter 1 - Trimestre 1	612.00	726.17	519.15	454.81	491.57	478.24	421.58	700.20	559.76	484.18	681.08
71	Arts, entertainment & recreation - Arts, spectacles et loisirs											
	2000											
	Quarter 1 - Trimestre 1	436.80	422.10	322.28	278.59	346.72	454.49	323.87	410.34	520.32

.. Figures unavailable - Nombres indisponibles

Table 11

Quarterly and Annual Estimates of Average Weekly Earnings
by Enterprise Size of Employment, for All Employees, for
Selected Industries, Canada, Provinces and Territories.

Tableau 11

Estimations trimestrielles et annuelles de la rémunération
hebdomadaire moyenne, par taille d'entreprise selon l'emploi,
pour l'ensemble des salariés pour une sélection d'industries,
Canada, provinces et territoires.

(Continued - suite)

NAICS	Industry	Size - Taille										
		All Sizes - Toutes les tailles	0-4	5-19	20-49	50-99	100-299	300-499	500 +	0-49	50-299	300 +
SCIAN	Industrie											
ALBERTA												
71	Arts, entertainment & recreation - Arts, spectacles et loisirs											
	2000											
	Quarter 2 - Trimestre 2	\$440.12	\$462.84	\$334.87	\$330.20	\$373.06	\$449.34	\$349.74	\$414.22	\$525.06
	Quarter 3 - Trimestre 3	442.83	507.64	380.72	343.39	413.71	482.54	382.75	449.77	479.25
	Quarter 4 - Trimestre 4	449.62	461.03	400.17	320.44	407.62	448.97	376.79	433.99	511.05
	Annual - Annuel	442.39	461.94	359.22	320.52	387.95	459.25	359.00	428.44	508.55
	2001											
	Quarter 1 - Trimestre 1	454.84	474.26	483.97	343.38	385.31	469.51	420.37	435.69	489.40
	Quarter 2 - Trimestre 2	456.50	504.27	424.61	394.01	455.99	466.24	421.59	462.32	485.77
	Quarter 3 - Trimestre 3	460.09	512.43	399.71	384.79	448.53	479.63	409.39	467.32	503.66
	Quarter 4 - Trimestre 4	468.41	529.41	378.09	395.62	499.42	461.49	407.51	476.33	512.85
	Annual - Annuel	459.99	505.89	419.50	379.51	450.26	469.94	414.66	462.22	498.03
	2002											
	Quarter 1 - Trimestre 1	471.16	557.13	444.12	415.14	453.06	449.28	\$562.73	\$464.78	446.77	450.91	499.07
72	Accommodation & food services - Hébergement et services de restauration											
	2000											
	Quarter 1 - Trimestre 1	264.48	286.46	228.60	238.41	237.87	295.97	285.76	338.38	237.74	267.24	328.29
	Quarter 2 - Trimestre 2	267.48	296.76	233.53	239.67	239.20	316.71	287.52	329.40	241.17	276.38	320.81
	Quarter 3 - Trimestre 3	273.37	296.38	236.39	245.01	248.09	288.29	327.04	355.57	244.91	267.58	350.09
	Quarter 4 - Trimestre 4	273.60	311.62	242.00	247.52	247.63	287.66	272.72	351.11	250.17	266.85	334.53
	Annual - Annuel	269.87	298.03	235.18	242.72	243.42	296.99	292.78	344.14	243.56	269.52	333.85
	2001											
	Quarter 1 - Trimestre 1	276.44	302.73	241.67	258.37	251.02	310.05	310.23	334.02	254.61	277.83	330.16
	Quarter 2 - Trimestre 2	280.36	302.82	259.82	262.78	259.96	327.41	308.50	308.83	264.95	287.97	308.77
	Quarter 3 - Trimestre 3	286.47	293.98	256.73	267.47	283.84	330.96	360.74	311.55	264.90	303.48	320.08
	Quarter 4 - Trimestre 4	290.07	311.68	263.97	275.12	282.74	344.34	333.94	304.63	273.32	308.81	309.80
	Annual - Annuel	283.41	302.85	255.62	266.08	270.31	328.34	328.34	314.89	264.53	295.07	317.19
	2002											
	Quarter 1 - Trimestre 1	295.08	329.13	278.18	276.22	280.54	315.00	289.23	338.59	281.87	295.48	331.33
81	Other services (except public administration) - Autres services, sauf les administrations publiques											
	2000											
	Quarter 1 - Trimestre 1	473.11	457.40	442.71	490.37	620.54	506.22	456.63	558.77	430.92
	Quarter 2 - Trimestre 2	477.21	475.22	452.27	496.00	648.33	472.10	467.87	549.61	411.12
	Quarter 3 - Trimestre 3	475.93	463.67	455.49	510.69	618.54	481.19	468.66	540.37	413.31
	Quarter 4 - Trimestre 4	483.11	480.72	460.91	516.29	611.58	504.93	478.06	548.30	416.49
	Annual - Annuel	477.35	469.25	452.79	503.31	625.07	490.84	467.73	549.07	417.77
	2001											
	Quarter 1 - Trimestre 1	485.34	461.11	460.91	500.44	634.87	548.34	468.95	587.22	443.61
	Quarter 2 - Trimestre 2	488.57	487.19	465.70	524.94	601.85	502.65	483.77	545.48	436.59
	Quarter 3 - Trimestre 3	494.43	471.94	474.78	536.14	617.07	492.48	485.08	544.64	468.32
	Quarter 4 - Trimestre 4	501.47	469.44	476.65	526.55	639.87	506.97	484.30	565.20	504.15
	Annual - Annuel	492.54	472.51	469.69	521.83	623.04	510.86	480.65	559.51	463.15
	2002											
	Quarter 1 - Trimestre 1	505.90	494.22	486.16	526.93	584.71	507.08	327.79	556.03	497.04	539.22	506.79
91	Public administration - Administrations publiques											
	2000											
	Quarter 1 - Trimestre 1	724.41	422.06	622.41	598.61	636.50	653.89	550.84	752.45	595.69	647.23	744.73
	Quarter 2 - Trimestre 2	724.56	411.09	505.83	593.25	639.22	713.59	600.68	746.28	558.09	684.25	742.63
	Quarter 3 - Trimestre 3	725.53	354.09	473.28	599.07	623.06	751.12	519.67	747.53	549.03	702.66	741.42
	Quarter 4 - Trimestre 4	729.81	409.64	541.03	617.97	752.51	732.47	520.01	741.50	584.89	741.18	737.08
	Annual - Annuel	726.08	398.92	535.11	602.10	661.04	715.82	548.63	746.88	572.37	694.13	741.43
	2001											
	Quarter 1 - Trimestre 1	739.50	425.26	602.78	622.71	522.10	602.34	631.38	763.13	600.65	573.46	759.86
	Quarter 2 - Trimestre 2	713.14	467.13	604.13	655.90	603.82	608.52	630.39	731.40	629.44	606.51	728.31
	Quarter 3 - Trimestre 3	733.73	397.64	531.24	620.57	581.43	598.70	576.39	764.71	583.11	591.30	760.21
	Quarter 4 - Trimestre 4	739.56	482.14	646.16	677.68	570.23	645.95	797.86	756.20	653.79	614.62	756.89
	Annual - Annuel	731.20	442.90	596.42	644.16	573.92	613.72	645.80	753.61	616.23	597.39	751.01
	2002											
	Quarter 1 - Trimestre 1	747.66	490.70	648.13	655.14	523.02	624.11	641.33	580.39	769.18

.. Figures unavailable - Nombres indisponibles

Table 11

Quarterly and Annual Estimates of Average Weekly Earnings
by Enterprise Size of Employment, for All Employees, for
Selected Industries, Canada, Provinces and Territories.

Tableau 11

Estimations trimestrielles et annuelles de la rémunération
hebdomadaire moyenne, par taille d'entreprise selon l'emploi,
pour l'ensemble des salariés pour une sélection d'industries,
Canada, provinces et territoires.

(Continued - suite)

NAICS	Industry	Size - Taille										
		All Sizes - Toutes les tailles	0-4	5-19	20-49	50-99	100-299	300-499	500 +	0-49	50-299	300 +
SCIAN	Industrie											
ALBERTA												
11-91N Industrial aggregate (excluding unclassified) - Ensemble des industries sauf les entreprises non classifiées												
2000												
	Quarter 1 - Trimestre 1	\$659.00	\$619.42	\$520.35	\$588.84	\$653.47	\$690.03	\$683.62	\$729.16	\$565.72	\$674.50	\$724.58
	Quarter 2 - Trimestre 2	663.69	634.95	528.33	591.10	660.22	686.77	687.83	732.81	574.03	675.29	728.22
	Quarter 3 - Trimestre 3	667.96	635.81	525.91	593.40	662.35	687.69	693.90	744.70	572.72	676.90	739.24
	Quarter 4 - Trimestre 4	668.64	656.45	538.78	607.16	657.66	695.13	679.44	729.02	589.13	679.33	723.72
	Annual - Annuel	664.91	636.86	528.37	595.23	658.53	689.94	686.17	733.89	575.49	676.55	728.91
2001												
	Quarter 1 - Trimestre 1	677.47	626.92	539.52	609.30	687.76	752.91	737.68	727.67	583.22	725.70	728.70
	Quarter 2 - Trimestre 2	679.10	656.54	552.60	615.08	672.07	718.27	735.05	733.29	597.34	698.36	733.47
	Quarter 3 - Trimestre 3	687.57	634.35	550.24	624.12	676.58	728.51	767.09	752.63	593.70	706.01	754.14
	Quarter 4 - Trimestre 4	689.98	656.79	558.68	632.41	688.19	729.88	771.02	742.21	605.90	712.08	744.90
	Annual - Annuel	683.59	643.77	550.42	620.39	680.90	732.10	752.45	738.90	595.18	710.21	740.25
2002												
	Quarter 1 - Trimestre 1	695.57	666.14	564.18	630.40	680.09	729.12	752.11	754.54	610.29	707.94	754.32
BRITISH COLUMBIA - COLOMBIE-BRITANNIQUE												
11 Forestry, logging & support - Foresterie, exploitation et soutien												
2000												
	Quarter 1 - Trimestre 1	931.33	801.68	941.70	1,094.88	1,029.30	887.60	934.77	960.98	921.50
	Quarter 2 - Trimestre 2	884.79	759.26	845.50	976.77	941.98	838.53	849.01	874.71	917.13
	Quarter 3 - Trimestre 3	880.32	785.83	891.19	923.15	946.88	765.69	870.55	840.36	905.28
	Quarter 4 - Trimestre 4	902.33	791.92	905.93	977.57	1,062.79	826.41	894.16	956.74	896.64
	Annual - Annuel	896.51	783.82	896.51	979.59	991.48	813.23	884.83	891.94	909.47
2001												
	Quarter 1 - Trimestre 1	923.10	810.31	960.98	957.07	901.07	697.71	921.43	789.90	991.20
	Quarter 2 - Trimestre 2	905.62	875.37	896.29	953.93	978.01	802.86	909.24	878.43	917.29
	Quarter 3 - Trimestre 3	921.23	848.54	959.59	1,002.25	980.87	824.43	949.96	898.11	900.30
	Quarter 4 - Trimestre 4	941.49	850.26	937.33	1,000.48	1,032.60	884.21	933.66	957.84	947.45
	Annual - Annuel	922.20	845.35	940.48	980.55	973.74	800.78	929.56	880.08	931.32
2002												
	Quarter 1 - Trimestre 1	975.05	895.59	1,041.90	1,077.99	987.11	826.40	1,004.58	894.80	950.53
21 Mining & oil & gas extraction - Extraction minière et extraction de pétrole et de gaz												
2000												
	Quarter 1 - Trimestre 1	1,161.77	848.69	1,024.85	1,240.82
	Quarter 2 - Trimestre 2	1,180.30	844.18	985.54	1,320.20
	Quarter 3 - Trimestre 3	1,165.39	863.56	944.36	1,427.38
	Quarter 4 - Trimestre 4	1,168.40	923.98	1,012.60	1,538.52
	Annual - Annuel	1,168.95	868.83	990.74	1,393.21
2001												
	Quarter 1 - Trimestre 1	1,173.79	732.11	884.41	1,502.74
	Quarter 2 - Trimestre 2	1,173.60	814.01	890.96	1,599.78
	Quarter 3 - Trimestre 3	1,181.36	823.10	856.15	1,568.80
	Quarter 4 - Trimestre 4	1,186.97	784.77	905.19	1,730.10
	Annual - Annuel	1,179.04	789.71	884.11	1,593.52
2002												
	Quarter 1 - Trimestre 1	1,180.96	826.65	898.69	1,560.15	1,214.61
22 Utilities - Services publics												
2000												
	Quarter 1 - Trimestre 1	961.65	629.45	642.35	628.39
	Quarter 2 - Trimestre 2	962.25	544.59	576.88	592.19
	Quarter 3 - Trimestre 3	961.77	594.09	574.92	606.57
	Quarter 4 - Trimestre 4	965.32	488.54	580.80	552.79
	Annual - Annuel	962.76	562.88	590.84	594.46
2001												
	Quarter 1 - Trimestre 1	962.64	551.50	609.41	618.61
	Quarter 2 - Trimestre 2	958.17	479.71	480.22	704.17
	Quarter 3 - Trimestre 3	961.01	585.34	496.34	734.67
	Quarter 4 - Trimestre 4	965.36	477.81	623.44	821.71
	Annual - Annuel	961.82	525.92	544.89	707.75
2002												
	Quarter 1 - Trimestre 1	967.58	459.37	671.42	700.64	994.33

.. Figures unavailable - Nombres indisponibles

Table 11

Quarterly and Annual Estimates of Average Weekly Earnings
by Enterprise Size of Employment, for All Employees, for
Selected Industries, Canada, Provinces and Territories.

Tableau 11

Estimations trimestrielles et annuelles de la rémunération
hebdomadaire moyenne, par taille d'entreprise selon l'emploi,
pour l'ensemble des salariés pour une sélection d'industries,
Canada, provinces et territoires.

(Continued - suite)

NAICS	Industry	Size - Taille										
		All Sizes - Toutes les tailles	0-4	5-19	20-49	50-99	100-299	300-499	500 +	0-49	50-299	300 +
SCIAN	Industrie											
BRITISH COLUMBIA - COLOMBIE-BRITANNIQUE												
23 Construction - Construction												
2000												
	Quarter 1 - Trimestre 1	\$785.16	\$611.44	\$710.13	\$917.13	\$964.91	\$887.79	\$726.35	\$928.74	\$931.63
	Quarter 2 - Trimestre 2	795.64	618.72	725.14	925.74	912.24	961.27	732.92	934.11	961.25
	Quarter 3 - Trimestre 3	784.75	609.57	699.99	896.27	899.44	865.81	721.76	883.85	1,005.83
	Quarter 4 - Trimestre 4	778.63	636.11	728.59	893.20	865.12	848.82	734.02	857.23	904.15
	Annual - Annuel	786.07	619.50	715.41	907.54	907.53	887.73	728.72	898.31	950.44
2001												
	Quarter 1 - Trimestre 1	772.90	609.08	727.32	828.18	936.96	1,020.95	707.76	976.37	850.77
	Quarter 2 - Trimestre 2	777.76	612.48	732.63	832.73	917.76	943.32	719.76	927.46	908.05
	Quarter 3 - Trimestre 3	782.53	614.14	719.60	840.25	917.30	939.15	717.06	926.26	955.47
	Quarter 4 - Trimestre 4	771.88	630.18	721.14	829.24	905.28	957.66	715.49	927.34	887.58
	Annual - Annuel	776.42	616.78	725.01	832.89	918.28	964.90	715.23	937.80	899.48
	Quarter 1 - Trimestre 1	773.62	629.68	745.47	795.93	895.04	882.13	\$922.40	\$906.90	718.44	889.02	911.25
31-33 Manufacturing - Fabrication												
2000												
	Quarter 1 - Trimestre 1	793.66	506.97	570.34	636.34	707.41	758.40	845.68	1,016.44	590.90	737.15	990.50
	Quarter 2 - Trimestre 2	794.21	527.42	588.44	663.12	714.95	774.99	796.10	982.11	613.94	749.67	954.16
	Quarter 3 - Trimestre 3	802.71	518.41	601.92	686.50	718.18	811.42	748.43	992.46	628.86	771.89	951.95
	Quarter 4 - Trimestre 4	802.32	558.84	620.91	714.77	711.34	815.06	736.50	968.15	655.72	769.48	931.44
	Annual - Annuel	798.27	527.45	595.37	675.55	713.05	789.97	779.36	989.33	622.40	757.24	956.42
2001												
	Quarter 1 - Trimestre 1	806.67	534.98	605.29	696.38	724.31	826.16	736.43	981.64	637.24	782.29	941.45
	Quarter 2 - Trimestre 2	807.56	578.08	627.27	716.62	746.16	811.61	772.26	963.49	661.35	782.88	929.86
	Quarter 3 - Trimestre 3	804.95	554.01	616.92	731.40	762.75	818.88	730.54	959.16	660.80	794.14	921.68
	Quarter 4 - Trimestre 4	808.55	562.14	650.15	734.79	788.00	816.89	769.61	943.63	676.88	804.73	918.59
	Annual - Annuel	806.91	557.45	624.90	719.89	755.37	818.35	751.70	962.49	659.11	791.09	928.26
2002												
	Quarter 1 - Trimestre 1	821.10	583.12	644.36	763.95	790.90	827.90	787.78	957.60	691.68	812.15	931.25
41 Wholesale Trade - Commerce de gros												
2000												
	Quarter 1 - Trimestre 1	768.61	591.81	669.92	706.02	984.67	805.99	960.24	858.96	666.41	879.98	875.88
	Quarter 2 - Trimestre 2	769.36	607.11	684.70	706.66	1,015.72	797.17	852.90	844.98	676.33	892.40	846.58
	Quarter 3 - Trimestre 3	763.05	613.58	691.54	714.58	927.57	829.70	884.92	803.91	684.32	872.32	820.85
	Quarter 4 - Trimestre 4	775.40	662.56	731.05	744.71	844.02	813.20	870.38	826.35	721.80	827.17	835.78
	Annual - Annuel	769.11	619.16	694.58	718.02	940.58	811.53	887.90	833.26	687.43	867.66	844.12
2001												
	Quarter 1 - Trimestre 1	779.38	635.08	712.11	741.42	858.77	806.35	976.27	862.99	704.79	828.87	885.53
	Quarter 2 - Trimestre 2	780.45	658.27	723.26	758.04	861.43	798.21	947.16	835.54	720.46	827.50	857.89
	Quarter 3 - Trimestre 3	776.62	632.28	717.90	742.17	839.80	813.78	875.32	863.02	707.87	825.70	865.66
	Quarter 4 - Trimestre 4	779.96	654.83	724.99	758.37	859.60	804.40	902.01	838.18	720.65	828.46	851.97
	Annual - Annuel	779.09	645.21	719.55	749.99	854.69	805.75	923.11	849.99	713.43	827.62	865.16
2002												
	Quarter 1 - Trimestre 1	778.58	657.83	708.35	722.34	860.39	821.10	972.84	857.50	701.91	837.85	880.46
44-45 Retail trade - Commerce de détail												
2000												
	Quarter 1 - Trimestre 1	463.15	382.16	399.60	534.23	633.69	537.56	473.13	452.10	433.60	592.43	453.50
	Quarter 2 - Trimestre 2	462.42	385.79	412.67	535.11	637.29	561.91	474.03	437.75	441.82	605.80	440.21
	Quarter 3 - Trimestre 3	462.60	384.08	424.38	536.88	631.60	522.44	462.92	436.58	448.85	587.96	438.22
	Quarter 4 - Trimestre 4	459.88	414.05	439.54	548.34	601.17	535.84	455.42	419.86	466.99	574.45	421.61
	Annual - Annuel	461.98	390.78	419.01	538.67	625.38	539.39	466.83	435.77	447.66	589.81	437.67
2001												
	Quarter 1 - Trimestre 1	464.33	393.84	411.44	578.57	665.74	617.35	456.35	419.14	456.05	647.61	421.12
	Quarter 2 - Trimestre 2	462.49	413.00	413.93	560.32	660.61	588.89	441.39	416.87	457.29	633.87	418.05
	Quarter 3 - Trimestre 3	463.20	392.46	412.47	569.11	673.61	590.70	464.66	415.81	455.11	643.26	418.36
	Quarter 4 - Trimestre 4	462.34	418.63	414.85	581.28	645.43	614.23	480.14	413.28	465.48	632.94	416.03
	Annual - Annuel	463.08	404.55	413.16	572.18	661.66	602.74	460.31	416.19	458.45	639.37	418.33
2002												
	Quarter 1 - Trimestre 1	463.25	414.27	417.39	555.86	644.77	600.93	474.64	420.02	459.20	628.25	422.08
48-49 Transportation & warehousing - Transport et entreposage												
2000												
	Quarter 1 - Trimestre 1	788.35	628.09	652.13	731.27	742.38	956.65	787.98	826.80	667.44	878.53	824.61
	Quarter 2 - Trimestre 2	791.58	583.80	655.08	698.57	789.06	901.99	711.36	851.59	646.10	863.56	844.33

.. Figures unavailable - Nombres indisponibles

Table 11

Quarterly and Annual Estimates of Average Weekly Earnings
by Enterprise Size of Employment, for All Employees, for
Selected Industries, Canada, Provinces and Territories.

Tableau 11

Estimations trimestrielles et annuelles de la rémunération
hebdomadaire moyenne, par taille d'entreprise selon l'emploi,
pour l'ensemble des salariés pour une sélection d'industries,
Canada, provinces et territoires.

(Continued - suite)

NAICS	Industry	Size - Taille										
		All Sizes - Toutes les tailles	0-4	5-19	20-49	50-99	100-299	300-499	500 +	0-49	50-299	300 +
SCIAN	Industrie											
BRITISH COLUMBIA - COLOMBIE-BRITANNIQUE												
48-49 Transportation & warehousing - Transport et entreposage												
	2000											
	Quarter 3 - Trimestre 3	\$789.98	\$634.82	\$673.40	\$708.82	\$797.51	\$876.95	\$818.13	\$836.94	\$673.80	\$847.01	\$835.74
	Quarter 4 - Trimestre 4	789.36	660.06	679.18	735.91	747.82	898.42	816.58	831.91	690.83	834.92	830.78
	Annual - Annuel	789.82	626.20	665.51	718.83	768.23	908.09	787.86	836.89	670.04	855.40	833.89
	2001											
	Quarter 1 - Trimestre 1	794.44	640.89	687.51	765.20	793.79	881.67	858.87	828.27	696.13	852.19	829.96
	Quarter 2 - Trimestre 2	800.98	625.55	710.45	736.99	769.66	865.54	887.50	845.27	695.73	830.85	848.57
	Quarter 3 - Trimestre 3	807.73	636.82	713.17	756.90	846.78	857.52	965.05	843.63	706.23	853.61	852.22
	Quarter 4 - Trimestre 4	809.46	650.84	731.09	805.61	829.41	861.10	881.80	837.76	730.66	849.69	841.24
	Annual - Annuel	803.17	638.93	710.39	766.68	810.95	886.71	899.60	838.67	707.39	846.90	842.99
	2002											
	Quarter 1 - Trimestre 1	818.07	669.74	726.97	753.54	829.64	919.49	855.10	851.52	719.45	888.54	851.73
51	Information & cultural industries - Industrie de l'information et industrie culturelle											
	2000											
	Quarter 1 - Trimestre 1	733.57	557.38	556.18	609.68	664.77	762.64	718.42	782.11	571.61	731.72	776.83
	Quarter 2 - Trimestre 2	730.45	588.00	543.16	629.59	692.53	750.08	611.64	785.42	581.08	731.25	772.47
	Quarter 3 - Trimestre 3	731.05	599.76	506.10	591.52	713.91	712.96	662.23	792.53	554.35	713.29	782.99
	Quarter 4 - Trimestre 4	736.77	616.81	576.21	633.94	723.37	711.21	704.52	782.94	603.77	715.52	775.74
	Annual - Annuel	732.96	590.93	545.15	616.47	699.98	734.39	677.41	785.82	577.68	722.80	777.07
	2001											
	Quarter 1 - Trimestre 1	735.75	644.53	589.45	668.66	731.46	734.72	628.12	777.94	628.00	733.58	765.99
	Quarter 2 - Trimestre 2	740.32	650.55	602.17	653.02	684.20	713.55	588.90	801.80	630.35	704.06	782.72
	Quarter 3 - Trimestre 3	751.39	659.90	614.82	678.86	721.81	742.24	677.92	794.34	647.84	735.69	784.49
	Quarter 4 - Trimestre 4	760.82	704.65	593.44	701.97	650.71	692.31	529.44	837.05	654.24	680.48	807.12
	Annual - Annuel	747.16	664.02	600.22	675.07	698.86	719.84	602.72	802.98	640.00	713.13	785.37
	2002											
	Quarter 1 - Trimestre 1	769.63	698.68	593.05	680.11	654.52	724.90	581.94	844.85	646.71	704.83	819.26
52	Finance & insurance - Finance et assurances											
	2000											
	Quarter 1 - Trimestre 1	841.17	723.55	728.88	783.03	828.52	1,630.19	874.40	761.16	741.50	1,382.93	766.57
	Quarter 2 - Trimestre 2	868.01	781.72	739.86	889.71	835.62	1,546.86	740.17	804.18	794.69	1,314.87	801.04
	Quarter 3 - Trimestre 3	828.02	743.83	715.11	805.41	859.70	1,391.85	681.15	772.75	749.07	1,228.06	768.44
	Quarter 4 - Trimestre 4	832.44	859.98	743.51	761.54	898.96	1,157.33	735.61	796.88	785.66	1,081.96	793.39
	Annual - Annuel	842.18	776.96	731.90	809.81	856.50	1,417.51	755.34	783.96	768.10	1,244.70	782.53
	2001											
	Quarter 1 - Trimestre 1	868.99	598.58	629.16	721.99	754.16	1,063.60	1,218.02	897.05	644.41	955.23	913.49
	Quarter 2 - Trimestre 2	885.78	657.26	653.76	679.46	795.02	889.86	1,809.75	907.86	661.92	858.55	953.34
	Quarter 3 - Trimestre 3	860.97	633.69	625.60	712.83	786.32	945.58	1,295.80	891.25	652.12	895.92	908.89
	Quarter 4 - Trimestre 4	819.47	659.38	657.08	691.47	763.53	944.89	759.57	850.02	667.42	885.14	846.40
	Annual - Annuel	858.94	635.59	641.61	701.60	774.38	960.19	1,296.32	886.50	656.28	898.79	905.49
	2002											
	Quarter 1 - Trimestre 1	829.95	650.71	686.25	710.05	816.74	1,042.66	874.16	839.15	682.16	968.12	840.66
53	Real estate & rental & leasing - Services immobiliers et services de location et de location à bail											
	2000											
	Quarter 1 - Trimestre 1	598.47	554.77	581.20	594.58	655.72	494.64	573.80	581.12	681.21
	Quarter 2 - Trimestre 2	609.37	587.22	581.56	647.56	707.83	501.92	597.31	604.45	649.29
	Quarter 3 - Trimestre 3	635.68	578.27	633.64	636.80	818.09	516.36	614.92	652.59	683.74
	Quarter 4 - Trimestre 4	644.15	590.93	695.65	633.28	836.83	520.01	640.61	660.25	639.94
	Annual - Annuel	621.96	578.11	622.66	628.29	752.56	509.47	606.78	626.25	663.76
	2001											
	Quarter 1 - Trimestre 1	640.16	573.27	577.38	642.50	767.66	616.46	589.15	678.94	760.47
	Quarter 2 - Trimestre 2	624.59	563.27	600.03	649.67	703.00	598.30	596.79	642.58	690.40
	Quarter 3 - Trimestre 3	611.41	521.54	554.21	654.05	749.25	589.30	564.31	664.85	699.65
	Quarter 4 - Trimestre 4	636.91	576.89	591.02	686.12	736.04	595.59	605.25	660.31	706.72
	Annual - Annuel	628.15	559.14	580.24	658.02	739.03	600.11	588.79	661.62	713.68
	2002											
	Quarter 1 - Trimestre 1	646.43	587.28	597.60	693.20	804.38	590.80	614.77	684.77	693.67
54	Professional, scientific & technical services - Services professionnels, scientifiques et techniques											
	2000											
	Quarter 1 - Trimestre 1	869.90	712.71	719.18	864.55	925.15	929.04	1,554.21	1,064.23	746.45	927.05	1,136.75

.. Figures unavailable - Nombres indisponibles

Table 11

Quarterly and Annual Estimates of Average Weekly Earnings
by Enterprise Size of Employment, for All Employees, for
Selected Industries, Canada, Provinces and Territories.

Tableau 11

Estimations trimestrielles et annuelles de la rémunération
hebdomadaire moyenne, par taille d'entreprise selon l'emploi,
pour l'ensemble des salariés pour une sélection d'industries,
Canada, provinces et territoires.

(Continued - suite)

NAICS	Industry	Size - Taille										
		All Sizes - Toutes les tailles	0-4	5-19	20-49	50-99	100-299	300-499	500 +	0-49	50-299	300 +
SCIAN	Industrie											
BRITISH COLUMBIA - COLOMBIE-BRITANNIQUE												
54	Professional, scientific & technical services - Services professionnels, scientifiques et techniques											
	2000											
	Quarter 2 - Trimestre 2	\$887.05	\$746.45	\$751.44	\$867.91	\$921.94	\$918.64	\$851.82	\$1,172.00	\$773.25	\$920.22	\$1,135.54
	Quarter 3 - Trimestre 3	876.05	738.83	752.92	886.65	914.11	889.78	834.08	1,130.26	776.43	901.13	1,090.07
	Quarter 4 - Trimestre 4	876.03	776.39	767.06	892.72	943.31	823.47	802.67	1,085.74	798.19	877.82	1,046.40
	Annual - Annuel	877.33	743.85	747.87	878.56	926.16	886.71	1,011.93	1,113.75	773.93	905.50	1,100.10
	2001											
	Quarter 1 - Trimestre 1	866.79	713.08	741.01	918.96	957.07	924.37	1,403.01	1,002.97	768.66	938.84	1,052.14
	Quarter 2 - Trimestre 2	861.57	729.81	731.66	912.32	896.66	895.96	1,017.48	1,061.00	769.18	896.26	1,056.21
	Quarter 3 - Trimestre 3	852.66	704.93	735.37	880.45	941.71	929.45	943.22	1,047.48	754.24	934.60	1,037.23
	Quarter 4 - Trimestre 4	844.73	758.21	746.72	911.03	938.23	909.22	1,525.82	873.32	784.07	921.47	932.94
	Annual - Annuel	856.47	726.69	738.60	905.60	933.66	914.55	1,220.64	996.63	768.95	922.70	1,020.34
	2002											
	Quarter 1 - Trimestre 1	852.82	747.22	746.86	920.71	923.03	945.27	1,649.33	893.93	781.53	936.50	975.79
55	Management of companies & enterprises - Gestion de sociétés et d'entreprises											
	2000											
	Quarter 1 - Trimestre 1	847.85	1,063.54	717.21	639.17	..	1,088.07	823.87
	Quarter 2 - Trimestre 2	852.96	1,070.94	747.29	585.30	..	1,076.12	827.65
	Quarter 3 - Trimestre 3	885.50	1,110.32	693.75	623.30	..	1,126.26	835.27
	Quarter 4 - Trimestre 4	839.40	1,145.93	710.10	609.76	..	965.55	836.26
	Annual - Annuel	856.41	1,097.46	717.47	613.68	..	1,064.33	830.81
	2001											
	Quarter 1 - Trimestre 1	847.10	1,080.46	763.65	615.37	..	871.15	840.70
	Quarter 2 - Trimestre 2	844.32	1,098.50	885.12	625.44	..	661.97	887.85
	Quarter 3 - Trimestre 3	845.42	942.87	870.37	740.65	..	627.57	857.31
	Quarter 4 - Trimestre 4	847.40	1,040.33	863.85	781.94	..	593.62	905.42
	Annual - Annuel	846.05	1,040.18	845.59	693.90	..	687.88	873.33
	2002											
	Quarter 1 - Trimestre 1	847.82	999.78	809.03	812.07	588.37	655.70	880.69	631.09	1,045.30
56	Admin. & support, waste managemt. & remediation services - Services admin., soutien, gestion des déchets, assainissem.											
	2000											
	Quarter 1 - Trimestre 1	521.00	501.52	524.04	504.89	557.85	521.01	460.12	542.24	512.09	537.20	523.54
	Quarter 2 - Trimestre 2	531.41	516.10	540.87	538.33	564.87	515.27	457.21	545.03	532.98	536.88	524.68
	Quarter 3 - Trimestre 3	542.43	501.46	537.18	513.67	557.65	605.64	437.79	580.60	521.12	586.46	544.35
	Quarter 4 - Trimestre 4	551.67	547.11	556.56	540.28	565.28	594.75	473.15	556.08	549.36	582.10	532.97
	Annual - Annuel	536.93	516.96	539.99	524.41	561.45	561.16	457.34	556.01	529.15	561.28	531.51
	2001											
	Quarter 1 - Trimestre 1	550.40	503.52	543.38	525.31	548.51	627.54	486.70	571.36	526.92	595.13	555.17
	Quarter 2 - Trimestre 2	547.55	519.09	556.87	551.54	557.93	596.59	502.64	537.21	544.62	579.17	530.14
	Quarter 3 - Trimestre 3	547.35	510.45	546.89	551.45	541.52	646.25	571.54	516.79	537.59	600.84	525.80
	Quarter 4 - Trimestre 4	549.55	528.95	553.31	549.96	529.00	653.48	517.13	525.00	545.05	601.15	523.51
	Annual - Annuel	548.68	515.78	550.22	544.59	544.49	631.24	517.73	537.15	538.69	594.02	533.51
	2002											
	Quarter 1 - Trimestre 1	549.08	535.21	545.99	525.30	535.37	645.05	554.90	525.26	537.08	603.77	530.01
61	Educational services - Services d'enseignement											
	2000											
	Quarter 1 - Trimestre 1	684.01	435.36	445.41	495.89	570.13	615.00	709.44	708.27	467.79	599.21	708.35
	Quarter 2 - Trimestre 2	729.97	497.25	489.79	540.82	636.61	644.80	818.62	750.06	514.61	641.90	754.08
	Quarter 3 - Trimestre 3	729.18	511.06	510.04	572.34	644.53	797.98	828.63	740.67	536.97	749.46	748.49
	Quarter 4 - Trimestre 4	710.68	505.69	465.46	511.10	586.67	613.76	831.23	730.58	492.84	603.64	735.94
	Annual - Annuel	712.46	487.82	477.97	528.88	611.34	682.96	793.54	731.69	502.75	658.18	735.75
	2001											
	Quarter 1 - Trimestre 1	718.39	490.14	460.23	525.33	600.40	640.01	826.99	740.36	495.36	626.51	744.00
	Quarter 2 - Trimestre 2	739.05	469.54	476.62	556.51	632.08	610.55	847.47	763.30	511.46	618.29	767.61
	Quarter 3 - Trimestre 3	744.93	471.62	475.77	546.73	664.08	759.72	884.83	760.56	504.20	730.96	769.52
	Quarter 4 - Trimestre 4	719.87	475.85	471.94	547.44	600.60	671.71	876.37	735.43	505.60	644.82	742.83
	Annual - Annuel	729.71	476.68	471.07	543.44	624.77	676.70	860.87	749.04	504.08	658.94	755.00
	2002											
	Quarter 1 - Trimestre 1	699.05	498.83	475.58	524.62	590.82	606.49	802.81	718.03	501.13	600.23	722.19

.. Figures unavailable - Nombres indisponibles

Table 11
Quarterly and Annual Estimates of Average Weekly Earnings
by Enterprise Size of Employment, for All Employees, for
Selected Industries, Canada, Provinces and Territories.

Tableau 11
Estimations trimestrielles et annuelles de la rémunération
hebdomadaire moyenne, par taille d'entreprise selon l'emploi,
pour l'ensemble des salariés pour une sélection d'industries,
Canada, provinces et territoires.

(Continued - suite)

NAICS	Industry	Size - Taille										
		All Sizes - Toutes les tailles	0-4	5-19	20-49	50-99	100-299	300-499	500 +	0-49	50-299	300 +
BRITISH COLUMBIA - COLOMBIE-BRITANNIQUE												
62	Health care & social assistance - Soins de santé et assistance sociale											
	2000											
	Quarter 1 - Trimestre 1	\$591.27	\$674.00	\$516.08	\$474.85	\$503.78	\$556.06	\$507.34	\$635.77	\$561.45	\$536.13	\$624.66
	Quarter 2 - Trimestre 2	594.69	672.01	506.55	483.63	513.69	555.45	572.13	635.41	560.06	539.92	629.89
	Quarter 3 - Trimestre 3	595.58	678.62	484.01	469.27	495.88	554.32	580.90	650.09	544.21	532.85	643.97
	Quarter 4 - Trimestre 4	598.63	619.46	489.44	512.11	512.07	547.14	574.59	660.00	539.23	534.64	653.34
	Annual - Annuel	595.07	660.74	498.53	484.90	506.30	553.07	558.72	645.34	551.14	535.82	637.98
	2001											
	Quarter 1 - Trimestre 1	604.53	499.99	445.24	511.07	555.36	596.02	642.90	689.02	478.43	581.46	685.60
	Quarter 2 - Trimestre 2	605.42	509.10	454.57	517.70	561.78	570.34	643.83	691.42	486.42	567.16	687.47
	Quarter 3 - Trimestre 3	617.10	512.88	463.88	508.41	568.66	602.98	606.87	705.92	489.97	590.14	696.67
	Quarter 4 - Trimestre 4	622.81	522.46	463.91	533.06	595.87	589.54	647.90	710.65	498.42	591.93	705.80
	Annual - Annuel	612.51	511.00	456.96	517.59	570.94	589.75	633.88	699.29	488.33	582.78	693.92
	2002											
	Quarter 1 - Trimestre 1	628.90	536.12	479.01	521.93	571.05	611.05	597.52	718.66	507.07	595.39	710.38
71	Arts, entertainment & recreation - Arts, spectacles et loisirs											
	2000											
	Quarter 1 - Trimestre 1	464.05	503.42	379.16	347.11	503.68	488.03	390.37	493.83	505.55
	Quarter 2 - Trimestre 2	470.36	490.47	373.39	373.36	505.00	505.66	392.07	505.34	523.44
	Quarter 3 - Trimestre 3	476.14	519.54	388.17	388.72	399.94	539.82	410.14	473.32	550.63
	Quarter 4 - Trimestre 4	479.33	470.66	387.84	381.34	420.55	568.39	402.42	509.42	539.40
	Annual - Annuel	472.53	494.62	382.40	373.33	452.75	527.15	399.05	495.01	528.51
	2001											
	Quarter 1 - Trimestre 1	494.14	460.48	402.81	410.56	489.71	617.25	419.09	574.05	520.64
	Quarter 2 - Trimestre 2	496.13	444.30	409.87	427.86	513.55	633.72	423.74	581.62	530.91
	Quarter 3 - Trimestre 3	503.12	461.73	426.87	445.52	600.90	501.96	440.56	558.35	553.51
	Quarter 4 - Trimestre 4	511.58	466.70	455.48	407.35	552.06	602.81	439.67	581.97	554.84
	Annual - Annuel	501.32	458.44	424.19	423.41	547.66	594.70	431.20	573.97	539.23
	2002											
	Quarter 1 - Trimestre 1	514.84	502.35	452.43	422.97	638.61	678.78	452.65	662.72	496.04
72	Accommodation & food services - Hébergement et services de restauration											
	2000											
	Quarter 1 - Trimestre 1	288.29	264.38	234.13	256.85	311.83	321.95	386.17	381.99	246.79	315.72	382.86
	Quarter 2 - Trimestre 2	292.37	272.02	243.15	259.85	308.34	350.27	400.93	370.79	253.09	324.76	377.51
	Quarter 3 - Trimestre 3	294.81	278.73	246.76	268.09	276.67	353.71	389.46	381.36	259.02	311.09	382.77
	Quarter 4 - Trimestre 4	298.03	283.17	251.86	266.34	327.67	293.28	393.18	384.80	261.27	312.18	386.20
	Annual - Annuel	293.47	274.81	244.04	262.90	305.85	329.48	392.73	379.93	255.14	315.77	382.38
	2001											
	Quarter 1 - Trimestre 1	300.20	276.43	252.75	275.42	324.07	338.13	395.10	364.34	264.95	330.03	370.15
	Quarter 2 - Trimestre 2	305.29	303.55	272.05	280.73	318.07	356.29	438.82	327.60	278.72	334.04	347.46
	Quarter 3 - Trimestre 3	311.03	291.61	272.10	291.06	349.77	333.88	451.20	336.35	282.55	342.88	358.19
	Quarter 4 - Trimestre 4	313.79	307.83	280.70	299.37	341.69	347.03	472.09	310.10	291.67	343.97	343.12
	Annual - Annuel	307.64	295.08	269.45	286.81	333.64	343.64	439.81	334.68	279.60	337.90	354.66
	2002											
	Quarter 1 - Trimestre 1	319.34	319.02	292.74	299.10	342.26	353.77	427.82	330.70	297.99	346.79	348.06
81	Other services (except public administration) - Autres services, sauf les administrations publiques											
	2000											
	Quarter 1 - Trimestre 1	507.28	447.83	485.52	541.33	592.08	620.35	351.26	562.33	481.71	607.71	499.79
	Quarter 2 - Trimestre 2	511.32	444.06	486.27	546.31	581.47	583.80	489.87	585.92	480.48	582.84	553.49
	Quarter 3 - Trimestre 3	515.84	450.01	482.27	568.43	611.37	589.62	503.79	565.63	485.10	597.92	550.99
	Quarter 4 - Trimestre 4	515.14	465.84	502.79	545.11	582.28	553.25	551.31	520.45	496.87	563.99	530.42
	Annual - Annuel	512.48	451.97	489.25	550.59	591.75	584.44	474.91	559.72	486.13	587.37	534.30
	2001											
	Quarter 1 - Trimestre 1	519.49	472.61	499.10	557.34	612.32	636.51	502.05	461.95	500.44	627.07	473.82
	Quarter 2 - Trimestre 2	521.91	490.87	503.20	558.90	592.32	619.56	427.14	505.99	508.65	608.71	478.86
	Quarter 3 - Trimestre 3	528.67	482.77	510.65	563.98	612.40	642.89	484.74	487.25	511.02	630.15	486.22
	Quarter 4 - Trimestre 4	536.40	485.22	506.70	552.73	564.47	604.44	536.75	588.17	508.10	588.28	572.97
	Annual - Annuel	526.74	482.96	505.05	558.21	595.51	625.93	486.40	514.23	507.13	613.67	504.86
	2002											
	Quarter 1 - Trimestre 1	540.81	494.95	510.28	540.65	533.79	587.22	519.03	633.10	511.16	564.60	605.44

.. Figures unavailable - Nombres indisponibles

Table 11

Quarterly and Annual Estimates of Average Weekly Earnings
by Enterprise Size of Employment, for All Employees, for
Selected Industries, Canada, Provinces and Territories.

Tableau 11

Estimations trimestrielles et annuelles de la rémunération
hebdomadaire moyenne, par taille d'entreprise selon l'emploi,
pour l'ensemble des salariés pour une sélection d'industries,
Canada, provinces et territoires.

(Continued - suite)

NAICS	Industry	Size - Taille										
		All Sizes - Toutes les tailles	0-4	5-19	20-49	50-99	100-299	300-499	500 +	0-49	50-299	300 +
SCIAN	Industrie											
BRITISH COLUMBIA - COLOMBIE-BRITANNIQUE												
91	Public administration - Administrations publiques											
	2000											
	Quarter 1 - Trimestre 1	\$790.39	\$511.22	\$576.02	\$599.66	\$576.85	\$662.97	\$671.18	\$846.69	\$590.03	\$632.79	\$835.30
	Quarter 2 - Trimestre 2	788.38	524.52	561.33	602.93	586.76	653.81	662.45	846.36	587.74	627.22	832.76
	Quarter 3 - Trimestre 3	785.69	493.50	518.79	556.65	558.41	631.38	614.70	858.36	544.72	601.97	838.36
	Quarter 4 - Trimestre 4	797.02	520.10	556.40	594.52	558.45	598.57	679.93	860.92	579.41	582.72	846.70
	Annual - Annuel	790.35	513.13	553.76	587.62	570.13	638.15	655.82	853.11	575.18	611.88	838.33
	2001											
	Quarter 1 - Trimestre 1	799.94	589.89	566.45	602.43	588.24	652.65	815.85	841.36	590.00	627.28	839.51
	Quarter 2 - Trimestre 2	772.53	643.90	597.66	592.76	610.37	620.45	849.27	802.33	596.64	616.32	805.99
	Quarter 3 - Trimestre 3	803.42	610.74	590.20	545.89	630.89	683.98	828.30	844.07	562.35	662.06	842.88
	Quarter 4 - Trimestre 4	808.29	535.24	592.65	597.81	587.65	649.85	842.79	851.08	592.60	626.85	850.46
	Annual - Annuel	795.67	592.21	586.71	583.41	604.98	651.57	834.54	834.13	584.88	633.09	834.16
	2002											
	Quarter 1 - Trimestre 1	812.83	628.98	637.84	598.19	636.38	660.79	821.84	853.89	612.71	651.41	851.29
11-91N	Industrial aggregate (excluding unclassified) - Ensemble des industries sauf les entreprises non classifiées											
	2000											
	Quarter 1 - Trimestre 1	654.92	571.38	526.57	567.98	643.38	712.35	690.00	737.95	550.20	681.27	733.08
	Quarter 2 - Trimestre 2	662.54	583.39	533.33	575.72	653.46	716.26	660.55	749.40	558.82	687.86	740.45
	Quarter 3 - Trimestre 3	660.69	586.35	540.47	583.44	644.41	714.39	660.34	746.40	564.50	683.38	737.42
	Quarter 4 - Trimestre 4	662.19	603.54	558.10	596.90	642.08	683.56	668.28	734.80	581.13	664.99	728.34
	Annual - Annuel	660.15	586.27	539.76	581.19	645.82	706.48	669.65	742.10	563.79	679.29	734.79
	2001											
	Quarter 1 - Trimestre 1	664.87	560.53	537.09	592.55	654.07	716.04	736.01	743.10	559.95	688.73	742.45
	Quarter 2 - Trimestre 2	664.69	574.22	546.31	593.86	653.02	692.44	739.56	743.29	567.93	674.47	742.91
	Quarter 3 - Trimestre 3	666.42	560.76	546.34	601.54	671.97	709.27	718.97	747.21	567.17	692.14	744.27
	Quarter 4 - Trimestre 4	665.32	584.47	555.33	609.99	666.40	704.07	732.28	728.80	579.44	687.25	729.13
	Annual - Annuel	665.33	570.06	546.32	599.53	661.54	705.45	731.59	740.53	568.66	685.66	739.66
	2002											
	Quarter 1 - Trimestre 1	667.44	589.65	559.39	602.74	656.54	720.97	722.98	730.74	580.33	692.04	730.05
YUKON												
23	Construction - Construction											
	2000											
	Quarter 1 - Trimestre 1	684.12	..	965.99
	Quarter 2 - Trimestre 2	695.17	..	900.50
	Quarter 3 - Trimestre 3	738.16	..	1,050.81
	Quarter 4 - Trimestre 4	741.65	..	968.25
	Annual - Annuel	719.50	..	974.27
	2001											
	Quarter 1 - Trimestre 1	778.33	..	930.53
	Quarter 2 - Trimestre 2	803.79	..	744.29
	Quarter 3 - Trimestre 3	932.05	..	822.73
	Quarter 4 - Trimestre 4	953.96	..	920.69
	Annual - Annuel	879.15	..	848.09
	2002											
	Quarter 1 - Trimestre 1	866.86	..	915.50
31-33	Manufacturing - Fabrication											
	2002											
	Quarter 1 - Trimestre 1	602.96
41	Wholesale Trade - Commerce de gros											
	2000											
	Quarter 1 - Trimestre 1	793.29	..	802.44
	Quarter 2 - Trimestre 2	826.98	..	861.74
	Quarter 3 - Trimestre 3	803.76	..	848.84
	Quarter 4 - Trimestre 4	852.95	..	906.50
	Annual - Annuel	819.09	..	855.16
	2001											
	Quarter 1 - Trimestre 1	946.70	..	1,191.22
	Quarter 2 - Trimestre 2	931.04	..	1,130.88
	Quarter 3 - Trimestre 3	1,016.93	..	1,289.63
	Quarter 4 - Trimestre 4	949.92	..	1,023.70
	Annual - Annuel	962.02	..	1,156.87

.. Figures unavailable - Nombres indisponibles

Table 11

Quarterly and Annual Estimates of Average Weekly Earnings
by Enterprise Size of Employment, for All Employees, for
Selected Industries, Canada, Provinces and Territories.

Tableau 11

Estimations trimestrielles et annuelles de la rémunération
hebdomadaire moyenne, par taille d'entreprise selon l'emploi,
pour l'ensemble des salariés pour une sélection d'industries,
Canada, provinces et territoires.

(Continued - suite)

NAICS	Industry	Size - Taille										
		All Sizes - Toutes les tailles	0-4	5-19	20-49	50-99	100-299	300-499	500 +	0-49	50-299	300 +
SCIAN	Industrie											
YUKON												
41	Wholesale Trade - Commerce de gros											
	2002											
	Quarter 1 - Trimestre 1	\$1,066.54
44-45	Retail trade - Commerce de détail											
	2000											
	Quarter 1 - Trimestre 1	463.51	\$380.16	\$418.50	\$426.32	\$413.54	\$556.59	\$504.64
	Quarter 2 - Trimestre 2	475.40	410.40	468.16	472.38	459.72	530.43	432.09
	Quarter 3 - Trimestre 3	454.54	402.48	447.65	487.59	448.38	499.80	378.92
	Quarter 4 - Trimestre 4	432.92	425.96	439.61	587.14	468.22	549.43	322.47
	Annual - Annuel	456.05	404.44	444.02	493.46	448.07	509.26	388.24
	2001											
	Quarter 1 - Trimestre 1	490.48	474.65	514.58	569.41	519.95	461.78	423.80
	Quarter 2 - Trimestre 2	489.10	487.55	516.02	584.17	528.04	449.91	409.15
	Quarter 3 - Trimestre 3	478.92	490.97	463.96	652.66	511.58	452.09	404.13
	Quarter 4 - Trimestre 4	483.79	475.84	475.54	683.93	521.84	421.05	442.41
	Annual - Annuel	485.38	482.86	491.82	622.12	520.28	445.98	419.83
	2002											
	Quarter 1 - Trimestre 1	488.45	..	499.19
48-49	Transportation & warehousing - Transport et entreposage											
	2000											
	Quarter 1 - Trimestre 1	703.35	..	548.93	710.20
	Quarter 2 - Trimestre 2	772.50	..	650.92	784.97
	Quarter 3 - Trimestre 3	867.49	..	730.36	857.65
	Quarter 4 - Trimestre 4	724.12	..	576.78	711.44
	Annual - Annuel	774.25	..	639.74	771.83
	2001											
	Quarter 1 - Trimestre 1	750.29	..	561.73	597.65	745.76
	Quarter 2 - Trimestre 2	755.68	..	602.61	682.24	750.76
	Quarter 3 - Trimestre 3	763.46	..	705.28	650.65	781.75
	Quarter 4 - Trimestre 4	773.72	..	632.27	708.30	818.18
	Annual - Annuel	760.77	..	628.58	663.39	773.30
	2002											
	Quarter 1 - Trimestre 1	789.01	..	676.81	844.78
51	Information & cultural industries - Industrie de l'information et industrie culturelle											
	2000											
	Quarter 1 - Trimestre 1	869.48
	Quarter 2 - Trimestre 2	870.89
	Quarter 3 - Trimestre 3	878.22
	Quarter 4 - Trimestre 4	872.07
	Annual - Annuel	872.68
	2001											
	Quarter 1 - Trimestre 1	860.74
	Quarter 2 - Trimestre 2	862.47
	Quarter 3 - Trimestre 3	871.68
	Quarter 4 - Trimestre 4	873.84
	Annual - Annuel	867.29
	2002											
	Quarter 1 - Trimestre 1	876.77	956.33
52	Finance & insurance - Finance et assurances											
	2000											
	Quarter 1 - Trimestre 1	792.71
	Quarter 2 - Trimestre 2	835.10
	Quarter 3 - Trimestre 3	793.65
	Quarter 4 - Trimestre 4	812.56
	Annual - Annuel	808.32
	2001											
	Quarter 1 - Trimestre 1	897.16
	Quarter 2 - Trimestre 2	845.12
	Quarter 3 - Trimestre 3	803.70
	Quarter 4 - Trimestre 4	779.48
	Annual - Annuel	830.71
	2002											
	Quarter 1 - Trimestre 1	844.36

.. Figures unavailable - Nombres indisponibles

Table 11

Quarterly and Annual Estimates of Average Weekly Earnings
by Enterprise Size of Employment, for All Employees, for
Selected Industries, Canada, Provinces and Territories.

Tableau 11

Estimations trimestrielles et annuelles de la rémunération
hebdomadaire moyenne, par taille d'entreprise selon l'emploi,
pour l'ensemble des salariés pour une sélection d'industries,
Canada, provinces et territoires.

(Continued - suite)

NAICS	Industry	Size - Taille										
		All Sizes - Toutes les tailles	0-4	5-19	20-49	50-99	100-299	300-499	500 +	0-49	50-299	300 +
SCIAN	Industrie											
YUKON												
53	Real estate & rental & leasing - Services immobiliers et services de location et de location à bail											
	2000											
	Quarter 1 - Trimestre 1	\$670.92
	Quarter 2 - Trimestre 2	702.07
	Quarter 3 - Trimestre 3	669.44
	Quarter 4 - Trimestre 4	740.94
	Annual - Annuel	698.24
	2001											
	Quarter 1 - Trimestre 1	778.79
	Quarter 2 - Trimestre 2	800.49
	Quarter 3 - Trimestre 3	703.61
	Quarter 4 - Trimestre 4	711.42
	Annual - Annuel	749.08
54	Professional, scientific & technical services - Services professionnels, scientifiques et techniques											
	2000											
	Quarter 1 - Trimestre 1	798.36	..	\$643.79
	Quarter 2 - Trimestre 2	665.44	..	563.77
	Quarter 3 - Trimestre 3	724.76	..	793.45
	Quarter 4 - Trimestre 4	767.85	..	883.33
	Annual - Annuel	735.44	..	723.90
	2001											
	Quarter 1 - Trimestre 1	763.68	..	560.28
	Quarter 2 - Trimestre 2	808.19	..	694.79
	Quarter 3 - Trimestre 3	779.18	..	732.14
	Quarter 4 - Trimestre 4	803.33	..	685.66
	Annual - Annuel	789.15	..	670.68
	2002											
	Quarter 1 - Trimestre 1	834.61
55	Management of companies & enterprises - Gestion de sociétés et d'entreprises											
	2000											
	Quarter 1 - Trimestre 1	564.12	\$564.12
	Quarter 2 - Trimestre 2	859.35	859.35
	Quarter 3 - Trimestre 3	795.11	786.86
	Quarter 4 - Trimestre 4	703.05	677.72
	Annual - Annuel	725.66	717.29
	2001											
	Quarter 1 - Trimestre 1	705.25	676.74
	Quarter 2 - Trimestre 2	706.05	685.80
	Quarter 3 - Trimestre 3	705.26	677.07
	Quarter 4 - Trimestre 4	707.57	704.40
	Annual - Annuel	706.00	685.57
56	Admin. & support, waste managemt. & remediation services - Services admin., soutien, gestion des déchets, assainissem.											
	2000											
	Quarter 1 - Trimestre 1	557.03
	Quarter 2 - Trimestre 2	551.96
	Quarter 3 - Trimestre 3	559.38
	Quarter 4 - Trimestre 4	577.33
	Annual - Annuel	561.72
	2001											
	Quarter 1 - Trimestre 1	613.40
	Quarter 2 - Trimestre 2	607.84
	Quarter 3 - Trimestre 3	609.07
	Quarter 4 - Trimestre 4	614.09
	Annual - Annuel	611.00
	2002											
	Quarter 1 - Trimestre 1	616.17
61	Educational services - Services d'enseignement											
	2000											
	Quarter 1 - Trimestre 1	864.47
	Quarter 2 - Trimestre 2	875.39

.. Figures unavailable - Nombres indisponibles

Table 11

Quarterly and Annual Estimates of Average Weekly Earnings
by Enterprise Size of Employment, for All Employees, for
Selected Industries, Canada, Provinces and Territories.

Tableau 11

Estimations trimestrielles et annuelles de la rémunération
hebdomadaire moyenne, par taille d'entreprise selon l'emploi,
pour l'ensemble des salariés pour une sélection d'industries,
Canada, provinces et territoires.

(Continued - suite)

NAICS	Industry	Size - Taille										
		All Sizes - Toutes les tailles	0-4	5-19	20-49	50-99	100-299	300-499	500 +	0-49	50-299	300 +
SCIAN	Industrie											
YUKON												
61	Educational services - Services d'enseignement											
	2000											
	Quarter 3 - Trimestre 3	\$943.87
	Quarter 4 - Trimestre 4	925.47
	Annual - Annuel	899.54
	2001											
	Quarter 1 - Trimestre 1	877.67
	Quarter 2 - Trimestre 2	896.68
	Quarter 3 - Trimestre 3	970.63
	Quarter 4 - Trimestre 4	977.55
	Annual - Annuel	928.44
	2002											
	Quarter 1 - Trimestre 1	944.07	\$952.66
62	Health care & social assistance - Soins de santé et assistance sociale											
	2000											
	Quarter 1 - Trimestre 1	659.07	\$580.85	\$528.19	\$606.27	\$566.78
	Quarter 2 - Trimestre 2	661.87	675.52	528.52	678.65	616.58
	Quarter 3 - Trimestre 3	668.50	765.58	543.96	672.84	635.07
	Quarter 4 - Trimestre 4	672.96	752.20	534.30	641.91	620.23
	Annual - Annuel	665.76	689.98	533.73	650.28	609.52
	2001											
	Quarter 1 - Trimestre 1	616.37	620.14	548.46	655.15	598.01
	Quarter 2 - Trimestre 2	623.47	656.11	582.35	602.05	601.11
	Quarter 3 - Trimestre 3	629.19	677.99	495.55	713.57	595.97
	Quarter 4 - Trimestre 4	631.14	656.57	505.55	724.56	614.23
	Annual - Annuel	624.99	653.41	533.27	677.69	602.42
	2002											
	Quarter 1 - Trimestre 1	625.25	647.51	555.01	776.40	655.61
71	Arts, entertainment & recreation - Arts, spectacles et loisirs											
	2000											
	Quarter 1 - Trimestre 1	388.16	..	416.61
	Quarter 2 - Trimestre 2	385.99	..	391.31
	Quarter 3 - Trimestre 3	378.46	..	395.16
	Quarter 4 - Trimestre 4	399.00	..	456.26
	Annual - Annuel	387.85	..	412.70
	2001											
	Quarter 1 - Trimestre 1	410.00	..	424.80
	Quarter 2 - Trimestre 2	412.06	..	405.99
	Quarter 3 - Trimestre 3	418.55	..	385.70
	Quarter 4 - Trimestre 4	437.61	..	390.40
	Annual - Annuel	419.75	..	403.09
	2002											
	Quarter 1 - Trimestre 1	443.58	..	341.67
72	Accommodation & food services - Hébergement et services de restauration											
	2000											
	Quarter 1 - Trimestre 1	353.20	370.34	330.13	350.65	343.21
	Quarter 2 - Trimestre 2	357.56	417.80	334.85	372.22	360.84
	Quarter 3 - Trimestre 3	367.74	446.04	370.85	379.53	383.33
	Quarter 4 - Trimestre 4	367.91	468.20	390.81	406.52	408.26
	Annual - Annuel	362.10	428.71	356.52	376.16	373.48
	2001											
	Quarter 1 - Trimestre 1	374.94	406.08	369.86	355.56	367.49
	Quarter 2 - Trimestre 2	375.47	450.11	373.23	340.20	366.92
	Quarter 3 - Trimestre 3	383.02	420.82	378.19	349.16	373.41
	Quarter 4 - Trimestre 4	392.97	440.80	367.33	379.09	381.72
	Annual - Annuel	381.89	429.90	372.25	356.36	372.56
	2002											
	Quarter 1 - Trimestre 1	393.60	..	410.05	328.70
81	Other services (except public administration) - Autres services, sauf les administrations publiques											
	2000											
	Quarter 1 - Trimestre 1	485.00	..	472.16

.. Figures unavailable - Nombres indisponibles

Table 11

Quarterly and Annual Estimates of Average Weekly Earnings
by Enterprise Size of Employment, for All Employees, for
Selected Industries, Canada, Provinces and Territories.

Tableau 11

Estimations trimestrielles et annuelles de la rémunération
hebdomadaire moyenne, par taille d'entreprise selon l'emploi,
pour l'ensemble des salariés pour une sélection d'industries,
Canada, provinces et territoires.

(Continued - suite)

NAICS	Industry	Size - Taille										
		All Sizes - Toutes les tailles	0-4	5-19	20-49	50-99	100-299	300-499	500 +	0-49	50-299	300 +
SCIAN	Industrie											
YUKON												
81	Other services (except public administration) - Autres services, sauf les administrations publiques											
	2000											
	Quarter 2 - Trimestre 2	\$485.59	..	\$442.30
	Quarter 3 - Trimestre 3	485.75	..	451.49
	Quarter 4 - Trimestre 4	491.45	..	474.12
	Annual - Annuel	486.97	..	458.90
	2001											
	Quarter 1 - Trimestre 1	473.57	..	418.97
	Quarter 2 - Trimestre 2	475.07	..	390.00
	Quarter 3 - Trimestre 3	482.95	..	425.47
	Quarter 4 - Trimestre 4	497.33	..	451.41
	Annual - Annuel	482.33	..	420.87
	2002											
	Quarter 1 - Trimestre 1	505.80	..	466.62	\$508.38
91	Public administration - Administrations publiques											
	2000											
	Quarter 1 - Trimestre 1	893.55
	Quarter 2 - Trimestre 2	896.13
	Quarter 3 - Trimestre 3	894.79
	Quarter 4 - Trimestre 4	912.41
	Annual - Annuel	899.25
	2001											
	Quarter 1 - Trimestre 1	905.21
	Quarter 2 - Trimestre 2	902.30
	Quarter 3 - Trimestre 3	908.47
	Quarter 4 - Trimestre 4	910.59
	Annual - Annuel	906.68
	2002											
	Quarter 1 - Trimestre 1	913.38	827.86	\$823.41	\$934.48
11-91N	Industrial aggregate (excluding unclassified) - Ensemble des industries sauf les entreprises non classifiées											
	2000											
	Quarter 1 - Trimestre 1	737.29	\$565.68	538.73	\$612.47	\$593.19	\$852.85	566.88	686.71	885.33
	Quarter 2 - Trimestre 2	742.75	590.11	578.65	625.10	605.99	753.66	595.08	683.42	884.65
	Quarter 3 - Trimestre 3	746.76	667.33	614.98	640.77	488.68	920.65	634.35	741.48	847.58
	Quarter 4 - Trimestre 4	746.08	646.87	613.35	694.52	582.35	570.50	645.66	576.37	885.96
	Annual - Annuel	743.42	618.35	588.23	644.45	566.15	782.92	611.99	676.05	875.97
	2001											
	Quarter 1 - Trimestre 1	742.21	626.04	564.21	650.52	619.88	546.09	605.99	600.44	888.15
	Quarter 2 - Trimestre 2	746.40	656.76	592.44	620.54	659.71	631.96	615.84	650.15	882.22
	Quarter 3 - Trimestre 3	758.54	636.85	602.52	690.46	697.07	732.58	638.59	707.39	878.13
	Quarter 4 - Trimestre 4	765.93	685.71	702.44	710.68	720.45	511.91	701.66	659.17	845.89
	Annual - Annuel	753.50	651.43	615.58	668.32	675.91	612.71	641.17	657.06	873.31
	2002											
	Quarter 1 - Trimestre 1	760.44	655.09	595.48	640.56	588.40	666.50	623.24	605.03	912.80
NORTHWEST TERRITORIES AND NUNAVUT - TERRITOIRES DU NORD-OUEST ET NUNAVUT												
11	Forestry, logging & support - Foresterie, exploitation et soutien											
	2000											
	Quarter 2 - Trimestre 2	783.72
	Quarter 3 - Trimestre 3	802.88
	Annual - Annuel	779.12
23	Construction - Construction											
	2000											
	Quarter 1 - Trimestre 1	877.71	..	848.59
	Quarter 2 - Trimestre 2	846.56	..	742.52
	Quarter 3 - Trimestre 3	920.34	..	752.17
	Quarter 4 - Trimestre 4	913.16	..	785.51
	Annual - Annuel	891.05	..	779.18

.. Figures unavailable - Nombres indisponibles

Table 11
Quarterly and Annual Estimates of Average Weekly Earnings
by Enterprise Size of Employment, for All Employees, for
Selected Industries, Canada, Provinces and Territories.

Tableau 11
Estimations trimestrielles et annuelles de la rémunération
hebdomadaire moyenne, par taille d'entreprise selon l'emploi,
pour l'ensemble des salariés pour une sélection d'industries,
Canada, provinces et territoires.

(Continued - suite)

NAICS	Industry	Size - Taille										
		All Sizes - Toutes les tailles	0-4	5-19	20-49	50-99	100-299	300-499	500 +	0-49	50-299	300 +
SCIAN	Industrie											
NORTHWEST TERRITORIES AND NUNAVUT - TERRITOIRES DU NORD-OUEST ET NUNAVUT												
41	Wholesale Trade - Commerce de gros											
	2000											
	Quarter 1 - Trimestre 1	\$758.44	..	\$735.19
	Quarter 2 - Trimestre 2	751.95	..	750.44
	Quarter 3 - Trimestre 3	779.35	..	790.59
	Quarter 4 - Trimestre 4	805.46	..	816.97
	Annual - Annuel	773.47	..	776.29
44-45	Retail trade - Commerce de détail											
	2000											
	Quarter 1 - Trimestre 1	527.75	\$565.60	486.33	\$507.09	\$501.45	\$631.03	\$516.09
	Quarter 2 - Trimestre 2	562.02	629.80	554.01	515.18	552.92	717.92	514.04
	Quarter 3 - Trimestre 3	552.90	616.29	503.57	497.19	515.03	832.51	492.66
	Quarter 4 - Trimestre 4	566.91	622.15	558.34	545.16	560.82	769.85	498.16
	Annual - Annuel	552.34	606.79	525.45	516.40	532.48	734.70	505.00
48-49	Transportation & warehousing - Transport et entreposage											
	2000											
	Quarter 1 - Trimestre 1	867.06	..	654.80	918.43	868.66
	Quarter 2 - Trimestre 2	858.08	..	626.81	761.43	849.35
	Quarter 3 - Trimestre 3	840.80	..	598.25	914.57	764.57
	Quarter 4 - Trimestre 4	807.10	..	705.63	795.39	753.70
	Annual - Annuel	843.20	..	646.10	855.95	810.18
51	Information & cultural industries - Industrie de l'information et industrie culturelle											
	2000											
	Quarter 1 - Trimestre 1	708.24	924.61
	Quarter 2 - Trimestre 2	703.43	883.32
	Quarter 3 - Trimestre 3	708.74	899.25
	Quarter 4 - Trimestre 4	708.29	806.75
	Annual - Annuel	707.20	877.59
52	Finance & insurance - Finance et assurances											
	2000											
	Quarter 1 - Trimestre 1	853.94
	Quarter 2 - Trimestre 2	905.30
	Quarter 3 - Trimestre 3	944.79
	Quarter 4 - Trimestre 4	915.42
	Annual - Annuel	903.83
53	Real estate & rental & leasing - Services immobiliers et services de location et de location à bail											
	2000											
	Quarter 1 - Trimestre 1	802.25	..	850.84	804.58
	Quarter 2 - Trimestre 2	894.02	..	1,030.53	787.58
	Quarter 3 - Trimestre 3	852.92	..	948.50	806.98
	Quarter 4 - Trimestre 4	812.51	..	942.82	758.19
	Annual - Annuel	840.37	..	942.60	790.29
54	Professional, scientific & technical services - Services professionnels, scientifiques et techniques											
	2000											
	Quarter 1 - Trimestre 1	788.06	..	716.20
	Quarter 2 - Trimestre 2	803.17	..	684.50
	Quarter 3 - Trimestre 3	790.59	..	701.49
	Quarter 4 - Trimestre 4	850.02	..	764.89
	Annual - Annuel	809.59	..	716.42
55	Management of companies & enterprises - Gestion de sociétés et d'entreprises											
	2000											
	Quarter 1 - Trimestre 1	906.06
	Quarter 2 - Trimestre 2	978.28

.. Figures unavailable - Nombres indisponibles

Table 11

Quarterly and Annual Estimates of Average Weekly Earnings
by Enterprise Size of Employment, for All Employees, for
Selected Industries, Canada, Provinces and Territories.

Tableau 11

Estimations trimestrielles et annuelles de la rémunération
hebdomadaire moyenne, par taille d'entreprise selon l'emploi,
pour l'ensemble des salariés pour une sélection d'industries,
Canada, provinces et territoires.

(Continued - suite)

NAICS	Industry	Size - Taille										
		All Sizes - Toutes les tailles	0-4	5-19	20-49	50-99	100-299	300-499	500 +	0-49	50-299	300 +
SCIAN	Industrie											
NORTHWEST TERRITORIES AND NUNAVUT - TERRITOIRES DU NORD-OUEST ET NUNAVUT												
55	Management of companies & enterprises - Gestion de sociétés et d'entreprises											
	2000											
	Quarter 3 - Trimestre 3	\$1,004.93
	Quarter 4 - Trimestre 4	929.23
	Annual - Annuel	958.29
56	Admin. & support, waste managemt. & remediation services - Services admin., soutien, gestion des déchets, assainissem.											
	2000											
	Quarter 1 - Trimestre 1	588.86	\$608.37	\$561.88	\$622.46	\$582.32
	Quarter 2 - Trimestre 2	588.04	515.89	600.11	630.29	589.86
	Quarter 3 - Trimestre 3	573.84	660.18	499.00	679.53	575.18
	Quarter 4 - Trimestre 4	594.97	634.02	552.58	679.95	600.88
	Annual - Annuel	586.56	598.90	552.14	657.71	587.36
61	Educational services - Services d'enseignement											
	2000											
	Quarter 1 - Trimestre 1	852.14	\$861.59	..
	Quarter 2 - Trimestre 2	844.41	882.75	..
	Quarter 3 - Trimestre 3	836.12	995.37	..
	Quarter 4 - Trimestre 4	801.62	904.85	..
	Annual - Annuel	833.71	904.66	..
62	Health care & social assistance - Soins de santé et assistance sociale											
	2000											
	Quarter 1 - Trimestre 1	817.77	831.97	528.65	569.28	580.16
	Quarter 2 - Trimestre 2	824.89	738.44	526.89	524.98	559.01
	Quarter 3 - Trimestre 3	830.45	610.83	537.79	444.89	528.65
	Quarter 4 - Trimestre 4	836.45	647.01	507.70	435.59	508.60
	Annual - Annuel	827.50	710.19	524.78	488.20	541.53
71	Arts, entertainment & recreation - Arts, spectacles et loisirs											
	2000											
	Quarter 1 - Trimestre 1	431.24	..	402.07	431.24
	Quarter 2 - Trimestre 2	433.45	..	355.53	431.97
	Quarter 3 - Trimestre 3	444.30	..	378.28	406.63
	Quarter 4 - Trimestre 4	462.05	..	237.07	389.00
	Annual - Annuel	443.44	..	345.78	416.23
72	Accommodation & food services - Hébergement et services de restauration											
	2000											
	Quarter 1 - Trimestre 1	345.88	475.82	364.11	293.52	347.32
	Quarter 2 - Trimestre 2	352.93	442.46	351.50	316.99	346.75
	Quarter 3 - Trimestre 3	363.47	359.38	342.58	341.09	343.17
	Quarter 4 - Trimestre 4	366.01	445.49	308.16	334.63	329.92
	Annual - Annuel	357.24	431.99	341.52	322.43	341.84
81	Other services (except public administration) - Autres services, sauf les administration publiques											
	2000											
	Quarter 1 - Trimestre 1	585.27	..	523.34
	Quarter 2 - Trimestre 2	600.33	..	611.70
	Quarter 3 - Trimestre 3	609.47	..	512.21
	Quarter 4 - Trimestre 4	602.85	..	493.50
	Annual - Annuel	599.59	..	534.35
91	Public administration - Administrations publiques											
	2000											
	Quarter 1 - Trimestre 1	988.28	\$1,714.61	\$802.62	..	\$905.99	..	1,363.93	..
	Quarter 2 - Trimestre 2	992.20	1,761.16	770.80	..	899.90	..	1,344.84	..
	Quarter 3 - Trimestre 3	984.62	1,845.57	727.94	..	893.55	..	1,322.30	..

.. Figures unavailable - Nombres indisponibles

Table 11

Quarterly and Annual Estimates of Average Weekly Earnings
by Enterprise Size of Employment, for All Employees, for
Selected Industries, Canada, Provinces and Territories.

Tableau 11

Estimations trimestrielles et annuelles de la rémunération
hebdomadaire moyenne, par taille d'entreprise selon l'emploi,
pour l'ensemble des salariés pour une sélection d'industries,
Canada, provinces et territoires.

(Continued - suite)

NAICS	Industry	Size - Taille										
		All Sizes - Toutes les tailles	0-4	5-19	20-49	50-99	100-299	300-499	500 +	0-49	50-299	300 +
SCIAN	Industrie											
NORTHWEST TERRITORIES AND NUNAVUT - TERRITOIRES DU NORD-OUEST ET NUNAVUT												
91	Public administration - Administrations publiques											
	2000											
	Quarter 4 - Trimestre 4	\$994.65	\$1,595.20	\$819.50	..	\$1,015.33	..	\$1,128.04	..
	Annual - Annuel	989.94	1,738.08	781.89	..	927.91	..	1,285.07	..
11-91N	Industrial aggregate (excluding unclassified) - Ensemble des industries sauf les entreprises non classifiées											
	2000											
	Quarter 1 - Trimestre 1	836.97	\$729.46	\$607.70	\$606.94	1,173.03	931.95	\$623.95	1,045.31	\$902.07
	Quarter 2 - Trimestre 2	849.83	727.64	629.00	625.22	1,172.11	908.75	641.82	1,041.12	917.97
	Quarter 3 - Trimestre 3	858.90	756.15	607.25	661.45	1,207.07	976.93	645.65	1,100.01	922.88
	Quarter 4 - Trimestre 4	854.28	764.45	613.21	616.39	1,000.01	1,016.43	632.59	1,008.92	958.60
	Annual - Annuel	850.22	743.69	614.21	629.46	1,140.93	959.41	636.31	1,048.62	925.57
NORTHWEST TERRITORIES - TERRITOIRES DU NORD-OUEST												
23	Construction - Construction											
	2001											
	Quarter 1 - Trimestre 1	879.80	..	688.93	989.29
	Quarter 2 - Trimestre 2	889.85	..	764.17	916.95
	Quarter 3 - Trimestre 3	894.66	..	720.95	715.69
	Quarter 4 - Trimestre 4	966.22	..	706.25	792.31
	Annual - Annuel	908.66	..	722.46	828.93
	2002											
	Quarter 1 - Trimestre 1	888.97	..	727.74	960.66
41	Wholesale Trade - Commerce de gros											
	2001											
	Quarter 1 - Trimestre 1	830.41
	Quarter 2 - Trimestre 2	862.65
	Quarter 3 - Trimestre 3	892.70
	Quarter 4 - Trimestre 4	854.99
	Annual - Annuel	860.01
	2002											
	Quarter 1 - Trimestre 1	848.40	..	786.57	822.01
44-45	Retail trade - Commerce de détail											
	2001											
	Quarter 1 - Trimestre 1	606.26	..	497.32
	Quarter 2 - Trimestre 2	605.59	..	496.08
	Quarter 3 - Trimestre 3	606.27	..	502.89
	Quarter 4 - Trimestre 4	608.00	..	510.90
	Annual - Annuel	606.53	..	501.69
	2002											
	Quarter 1 - Trimestre 1	612.67	..	534.95
48-49	Transportation & warehousing - Transport et entreposage											
	2001											
	Quarter 1 - Trimestre 1	859.93	..	807.02
	Quarter 2 - Trimestre 2	843.51	..	685.79
	Quarter 3 - Trimestre 3	841.41	..	720.26
	Quarter 4 - Trimestre 4	845.70	..	719.20
	Annual - Annuel	847.50	..	730.67
	2002											
	Quarter 1 - Trimestre 1	848.19	713.61
52	Finance & insurance - Finance et assurances											
	2001											
	Quarter 1 - Trimestre 1	845.41
	Quarter 2 - Trimestre 2	814.61
	Quarter 3 - Trimestre 3	829.10
	Quarter 4 - Trimestre 4	792.50
	Annual - Annuel	819.49
	2002											
	Quarter 1 - Trimestre 1	927.90

.. Figures unavailable - Nombres indisponibles

Table 11

Quarterly and Annual Estimates of Average Weekly Earnings
by Enterprise Size of Employment, for All Employees, for
Selected Industries, Canada, Provinces and Territories.

Tableau 11

Estimations trimestrielles et annuelles de la rémunération
hebdomadaire moyenne, par taille d'entreprise selon l'emploi,
pour l'ensemble des salariés pour une sélection d'industries,
Canada, provinces et territoires.

(Continued - suite)

NAICS	Industry	Size - Taille										
		All Sizes - Toutes les tailles	0-4	5-19	20-49	50-99	100-299	300-499	500 +	0-49	50-299	300 +
SCIAN	Industrie											
NORTHWEST TERRITORIES - TERRITOIRES DU NORD-OUEST												
53	Real estate & rental & leasing - Services immobiliers et services de location et de location à bail											
	2001											
	Quarter 1 - Trimestre 1	\$719.24
	Quarter 2 - Trimestre 2	688.43	\$544.35
	Quarter 3 - Trimestre 3	630.25	544.60
	Quarter 4 - Trimestre 4	675.12	775.49
	Annual - Annuel	677.96	594.31
	2002											
	Quarter 1 - Trimestre 1	\$807.37	..	667.13
54	Professional, scientific & technical services - Services professionnels, scientifiques et techniques											
	2001											
	Quarter 1 - Trimestre 1	756.84	..	710.42
	Quarter 2 - Trimestre 2	760.88	..	681.73
	Quarter 3 - Trimestre 3	775.55	..	654.03
	Quarter 4 - Trimestre 4	815.43	..	785.89
	Annual - Annuel	777.20	..	707.64
	2002											
	Quarter 1 - Trimestre 1	840.16	\$961.45	758.51	636.11	\$759.89
56	Admin. & support, waste managemt. & remediation services - Services admin., soutien, gestion des déchets, assainissem.											
	2001											
	Quarter 1 - Trimestre 1	591.34	581.03
	Quarter 2 - Trimestre 2	582.23	569.92
	Quarter 3 - Trimestre 3	580.91	577.83
	Quarter 4 - Trimestre 4	583.66	588.13
	Annual - Annuel	584.52	579.35
	2002											
	Quarter 1 - Trimestre 1	584.29	..	600.31
61	Educational services - Services d'enseignement											
	2002											
	Quarter 1 - Trimestre 1	975.33	\$951.13
62	Health care & social assistance - Soins de santé et assistance sociale											
	2001											
	Quarter 1 - Trimestre 1	852.80	..	590.62
	Quarter 2 - Trimestre 2	858.46	..	583.00
	Quarter 3 - Trimestre 3	855.51	..	563.87
	Quarter 4 - Trimestre 4	854.34	..	586.83
	Annual - Annuel	855.26	..	580.70
	2002											
	Quarter 1 - Trimestre 1	859.65	..	581.78
71	Arts, entertainment & recreation - Arts, spectacles et loisirs											
	2002											
	Quarter 1 - Trimestre 1	587.61
72	Accommodation & food services - Hébergement et services de restauration											
	2001											
	Quarter 1 - Trimestre 1	358.96	..	361.02
	Quarter 2 - Trimestre 2	363.75	..	336.91
	Quarter 3 - Trimestre 3	372.91	..	324.96
	Quarter 4 - Trimestre 4	381.59	..	341.89
	Annual - Annuel	369.57	..	341.22
	2002											
	Quarter 1 - Trimestre 1	383.07	..	350.17

.. Figures unavailable - Nombres indisponibles

Table 11

Quarterly and Annual Estimates of Average Weekly Earnings
by Enterprise Size of Employment, for All Employees, for
Selected Industries, Canada, Provinces and Territories.

Tableau 11

Estimations trimestrielles et annuelles de la rémunération
hebdomadaire moyenne, par taille d'entreprise selon l'emploi,
pour l'ensemble des salariés pour une sélection d'industries,
Canada, provinces et territoires.

(Continued - suite)

NAICS	Industry	Size - Taille										
		All Sizes - Toutes les tailles	0-4	5-19	20-49	50-99	100-299	300-499	500 +	0-49	50-299	300 +
SCIAN	Industrie											
NORTHWEST TERRITORIES - TERRITOIRES DU NORD-OUEST												
81	Other services (except public administration) - Autres services, sauf les administrations publiques											
	2001											
	Quarter 1 - Trimestre 1	\$605.51	..	\$486.42
	Quarter 2 - Trimestre 2	617.97	..	526.20
	Quarter 3 - Trimestre 3	622.01	..	558.42
	Quarter 4 - Trimestre 4	629.13	..	619.90
	Annual - Annuel	619.21	..	552.44
	2002											
	Quarter 1 - Trimestre 1	636.01	..	601.35	\$640.06
91	Public administration - Administrations publiques											
	2001											
	Quarter 1 - Trimestre 1	1,021.90	\$1,245.34	\$1,144.44	634.77	\$1,073.16	\$1,146.43
	Quarter 2 - Trimestre 2	1,013.74	1,178.56	1,141.09	678.72	966.37	1,141.94
	Quarter 3 - Trimestre 3	1,016.73	1,135.99	656.80	1,028.76	1,135.99
	Quarter 4 - Trimestre 4	1,017.29	1,139.29	673.48	1,028.94	1,139.29
	Annual - Annuel	1,017.40	1,140.17	660.95	1,023.47	1,140.91
	2002											
	Quarter 1 - Trimestre 1	1,022.25	..	721.51	\$641.47	668.99	1,002.32	1,147.10
11-91N	Industrial aggregate (excluding unclassified) - Ensemble des industries sauf les entreprises non classifiées											
	2001											
	Quarter 1 - Trimestre 1	856.43	\$699.95	589.66	661.68	\$879.76	\$1,049.79	631.93	979.43	1,016.36
	Quarter 2 - Trimestre 2	855.24	728.34	600.42	667.77	731.25	1,116.30	642.61	954.27	1,031.21
	Quarter 3 - Trimestre 3	857.39	722.65	597.80	664.15	790.04	1,208.78	639.29	1,004.27	1,028.12
	Quarter 4 - Trimestre 4	871.77	730.76	624.21	673.22	758.17	1,228.88	656.91	1,026.21	1,037.94
	Annual - Annuel	860.22	720.05	603.32	666.93	788.85	1,147.31	642.96	990.27	1,028.28
	2002											
	Quarter 1 - Trimestre 1	879.58	768.44	617.86	687.77	720.30	1,215.56	663.95	1,021.11	1,041.64
NUNAVUT - NUNAVUT												
23	Construction - Construction											
	2001											
	Quarter 1 - Trimestre 1	724.62	..	757.88
	Quarter 2 - Trimestre 2	673.63	..	733.54
	Quarter 3 - Trimestre 3	687.74	..	596.80
	Quarter 4 - Trimestre 4	749.47	..	772.51
	Annual - Annuel	710.76	..	705.65
	2002											
	Quarter 1 - Trimestre 1	727.04	..	679.78	790.91
41	Wholesale Trade - Commerce de gros											
	2001											
	Quarter 1 - Trimestre 1	654.21
	Quarter 3 - Trimestre 3	644.94
	Quarter 4 - Trimestre 4	506.28
	Annual - Annuel	617.93
	2002											
	Quarter 1 - Trimestre 1	647.32
44-45	Retail trade - Commerce de détail											
	2001											
	Quarter 1 - Trimestre 1	504.57	..	389.24
	Quarter 2 - Trimestre 2	500.88	..	408.41
	Quarter 3 - Trimestre 3	506.00	..	406.94
	Quarter 4 - Trimestre 4	506.49	..	446.14
	Annual - Annuel	504.53	..	413.14
	2002											
	Quarter 1 - Trimestre 1	506.01	..	408.90
48-49	Transportation & warehousing - Transport et entreposage											
	2001											
	Quarter 1 - Trimestre 1	779.63	..	599.12

.. Figures unavailable - Nombres indisponibles

Table 11
Quarterly and Annual Estimates of Average Weekly Earnings
by Enterprise Size of Employment, for All Employees, for
Selected Industries, Canada, Provinces and Territories.

Tableau 11
Estimations trimestrielles et annuelles de la rémunération
hebdomadaire moyenne, par taille d'entreprise selon l'emploi,
pour l'ensemble des salariés pour une sélection d'industries,
Canada, provinces et territoires.

(Continued - suite)

NAICS	Industry	Size - Taille										
		All Sizes - Toutes les tailles	0-4	5-19	20-49	50-99	100-299	300-499	500 +	0-49	50-299	300 +
SCIAN	Industrie											
NUNAVUT - NUNAVUT												
48-49 Transportation & warehousing - Transport et entreposage												
	2001											
	Quarter 2 - Trimestre 2	\$787.82	..	\$562.31
	Quarter 3 - Trimestre 3	811.94	..	565.94
	Quarter 4 - Trimestre 4	814.49	..	550.58
	Annual - Annuel	798.37	..	569.28
	2002											
	Quarter 1 - Trimestre 1	821.64	\$932.35
52 Finance & insurance - Finance et assurances												
	2001											
	Quarter 1 - Trimestre 1	860.84
	Quarter 2 - Trimestre 2	453.33
	Quarter 3 - Trimestre 3	485.73
	Quarter 4 - Trimestre 4	479.61
	Annual - Annuel	532.70
	2002											
	Quarter 1 - Trimestre 1	561.28
53 Real estate & rental & leasing - Services immobiliers et services de location et de location à bail												
	2001											
	Quarter 1 - Trimestre 1	900.62	\$667.62
	Quarter 2 - Trimestre 2	1,025.31	433.03
	Quarter 3 - Trimestre 3	1,041.88	748.95
	Quarter 4 - Trimestre 4	1,059.03	592.62
	Annual - Annuel	1,008.27	621.21
	2002											
	Quarter 1 - Trimestre 1	1,343.34	637.67	\$1,008.50
54 Professional, scientific & technical services - Services professionnels, scientifiques et techniques												
	2001											
	Quarter 1 - Trimestre 1	711.90	..	791.15
	Quarter 2 - Trimestre 2	676.19	..	651.24
	Quarter 3 - Trimestre 3	674.67	..	567.18
	Quarter 4 - Trimestre 4	777.23	..	790.68
	Annual - Annuel	711.46	..	699.34
	2002											
	Quarter 1 - Trimestre 1	804.68
56 Admin. & support, waste managemt. & remediation services - Services admin., soutien, gestion des déchets, assainissem.												
	2001											
	Quarter 1 - Trimestre 1	641.07	641.07
	Quarter 2 - Trimestre 2	644.11	644.11
	Quarter 3 - Trimestre 3	643.12	643.12
	Quarter 4 - Trimestre 4	635.88	635.88
	Annual - Annuel	641.32	641.32
	2002											
	Quarter 1 - Trimestre 1	616.32	616.32
61 Educational services - Services d'enseignement												
	2002											
	Quarter 1 - Trimestre 1	785.84	951.81
62 Health care & social assistance - Soins de santé et assistance sociale												
	2001											
	Quarter 1 - Trimestre 1	698.80	..	405.26
	Quarter 2 - Trimestre 2	702.45	..	373.58
	Quarter 3 - Trimestre 3	717.79	..	376.16
	Quarter 4 - Trimestre 4	737.21	..	383.98
	Annual - Annuel	713.83	..	384.78
	2002											
	Quarter 1 - Trimestre 1	735.46	..	407.63

.. Figures unavailable - Nombres indisponibles

Table 11

Quarterly and Annual Estimates of Average Weekly Earnings
by Enterprise Size of Employment, for All Employees, for
Selected Industries, Canada, Provinces and Territories.

Tableau 11

Estimations trimestrielles et annuelles de la rémunération
hebdomadaire moyenne, par taille d'entreprise selon l'emploi,
pour l'ensemble des salariés pour une sélection d'industries,
Canada, provinces et territoires.

(Continued - suite)

NAICS	Industry	Size - Taille										
		All Sizes - Toutes les tailles	0-4	5-19	20-49	50-99	100-299	300-499	500 +	0-49	50-299	300 +
SCIAN	Industrie											
NUNAVUT - NUNAVUT												
72	Accommodation & food services - Hébergement et services de restauration											
	2001											
	Quarter 1 - Trimestre 1	\$384.91	..	\$374.00
	Quarter 2 - Trimestre 2	390.58	..	347.70
	Quarter 3 - Trimestre 3	403.49	..	370.22
	Quarter 4 - Trimestre 4	414.20	..	371.51
	Annual - Annuel	398.56	..	365.81
	2002											
	Quarter 1 - Trimestre 1	417.39	..	393.14
81	Other services (except public administration) - Autres services, sauf les administrations publiques											
	2001											
	Quarter 1 - Trimestre 1	613.14	..	603.00
	Quarter 2 - Trimestre 2	607.45	..	602.17
	Quarter 3 - Trimestre 3	608.37	..	533.10
	Quarter 4 - Trimestre 4	611.59	..	514.62
	Annual - Annuel	610.11	..	561.82
	2002											
	Quarter 1 - Trimestre 1	604.52	..	533.60	\$604.52
91	Public administration - Administrations publiques											
	2001											
	Quarter 1 - Trimestre 1	913.02	\$909.02	..	\$1,038.25	..
	Quarter 2 - Trimestre 2	908.04	915.43	..	990.97	..
	Quarter 3 - Trimestre 3	924.55	914.81	..	1,128.06	..
	Quarter 4 - Trimestre 4	930.44	919.87	..	1,010.91	..
	Annual - Annuel	919.03	914.81	..	1,034.84	..
	2002											
	Quarter 1 - Trimestre 1	928.85	805.98	976.54	\$923.30
11-91N	Industrial aggregate (excluding unclassified) - Ensemble des industries sauf les entreprises non classifiées											
	2001											
	Quarter 1 - Trimestre 1	783.30	\$661.21	570.65	\$559.32	\$976.77	\$761.85	573.33	889.75	907.21
	Quarter 2 - Trimestre 2	770.43	600.83	569.29	559.40	1,033.57	677.62	567.34	842.98	901.75
	Quarter 3 - Trimestre 3	777.98	627.62	571.15	637.44	1,151.64	788.80	607.22	921.03	867.05
	Quarter 4 - Trimestre 4	781.52	617.09	622.00	615.97	988.11	773.02	619.12	859.55	874.75
	Annual - Annuel	778.30	627.03	584.22	593.69	1,025.19	749.95	592.01	874.79	887.66
	2002											
	Quarter 1 - Trimestre 1	789.32	632.19	624.10	611.05	939.96	823.33	619.37	872.85	885.74

.. Figures unavailable - Nombres indisponibles

Employment, Earnings and Hours, 2002
Statistics Canada - Cat. No. 72-002-XIB

Emploi, gains et durée du travail, 2002
Statistique Canada - No 72-002-XIB au cat.

Table 12

Tableau 12

Quarterly and Annual Estimates of Average Weekly Hours by Enterprise Size of Employment, for Hourly Paid Employees, for Selected Industries, Canada, Provinces and Territories, (2000-2002).

Estimations trimestrielles et annuelles des heures hebdomadaires moyennes, par taille d'entreprise selon l'emploi, pour les salariés rémunérés à l'heure pour une sélection d'industries, Canada, provinces et territoires, (2000-2002).

In the first quarter of 2002, average hours for hourly employees stood at 31.7 up slightly compared to the first quarter of 2001. Employees working for larger employers generally worked more hours. An exemption to this was retail trade, where employees working in enterprises with 500 employees and more generally worked fewer hours than any other enterprise size groups in the retail trade sector.

Au cours du premier trimestre de 2002, le nombre d'heures hebdomadaires moyen des salariés rémunérés à l'heure était de 31,7 heures, une faible hausse par rapport au premier trimestre de 2001. En général les salariés des plus grandes entreprises travaillent un plus grand nombre d'heures. Une exception se dresse dans le secteur du commerce de détail alors que les salariés d'entreprises de 500 salariés et plus travaillent moins d'heures que les salariés travaillant dans les autres groupes de taille d'entreprises ce secteur.

	Page
Canada	351
<hr/>	
Provinces and Territories / Provinces et territoires	355

Table 12

Quarterly and Annual Estimates of Average Weekly Hours by Enterprise Size of Employment, for Hourly Paid Employees, for Selected Industries, Canada, Provinces and Territories.

Tableau 12

Estimations trimestrielles et annuelles des heures hebdomadaires moyennes par taille d'entreprise selon l'emploi, pour les salariés rémunérés à l'heure, pour une sélection d'industries, Canada, provinces et territoires.

NAICS	Industry	Size - Taille										
		All Sizes - Toutes les tailles	0-4	5-19	20-49	50-99	100-299	300-499	500 +	0-49	50-299	300 +
SCIAN	Industrie											
CANADA												
11	Forestry, logging & support - Foresterie, exploitation et soutien											
	2000											
	Quarter 1 - Trimestre 1	39.1	37.8	38.5	39.5	39.4	39.0	38.5	39.2	41.0
	Quarter 2 - Trimestre 2	38.1	36.9	37.6	37.9	37.9	38.1	37.4	38.0	39.4
	Quarter 3 - Trimestre 3	39.1	38.6	38.9	39.1	39.0	39.1	38.8	39.1	40.1
	Quarter 4 - Trimestre 4	38.8	37.7	38.3	38.8	39.1	38.7	38.2	38.9	40.5
	Annual - Annuel	38.8	37.7	38.4	38.8	38.9	38.8	38.3	38.8	40.2
	2001											
	Quarter 1 - Trimestre 1	38.7	37.6	38.5	39.1	38.4	38.5	38.4	38.4	39.9
	Quarter 2 - Trimestre 2	38.8	37.8	38.3	39.0	39.3	38.7	38.4	39.0	39.4
	Quarter 3 - Trimestre 3	39.0	37.8	37.8	37.9	38.1	38.0	37.8	38.0	41.3
	Quarter 4 - Trimestre 4	38.4	37.4	37.7	38.1	38.1	38.3	37.7	38.2	40.2
	Annual - Annuel	38.8	37.6	38.1	38.5	38.5	38.4	38.1	38.4	40.4
	2002											
	Quarter 1 - Trimestre 1	38.5	38.1	38.7	38.9	38.8	38.8	38.5	38.8	38.3
21	Mining & oil & gas extraction - Extraction minière et extraction de pétrole et de gaz											
	2000											
	Quarter 1 - Trimestre 1	43.5	40.2	42.0	43.9	44.9	45.2	44.5	43.4	42.2	45.1	43.6
	Quarter 2 - Trimestre 2	42.0	41.7	41.8	41.9	42.4	42.0	41.8	42.0	41.8	42.2	42.0
	Quarter 3 - Trimestre 3	41.1	37.0	37.8	39.1	40.5	39.5	39.6	42.8	38.1	39.9	42.5
	Quarter 4 - Trimestre 4	41.2	40.6	40.8	41.1	41.2	41.3	41.2	41.3	40.9	41.2	41.2
	Annual - Annuel	42.1	40.0	40.7	41.6	42.4	42.2	42.1	42.4	40.8	42.3	42.4
	2001											
	Quarter 1 - Trimestre 1	41.0	40.5	40.6	40.6	40.9	41.1	41.1	41.1	40.6	41.0	41.1
	Quarter 2 - Trimestre 2	41.3	41.1	41.1	41.1	40.9	41.1	41.3	41.4	41.1	41.0	41.4
	Quarter 3 - Trimestre 3	41.5	41.4	41.1	41.2	41.0	41.2	41.8	41.8	41.2	41.1	41.8
	Quarter 4 - Trimestre 4	42.3	40.0	40.8	42.3	42.3	43.9	43.0	42.4	41.1	43.3	42.5
	Annual - Annuel	41.6	40.7	40.9	41.4	41.3	41.9	41.8	41.7	41.0	41.7	41.7
	2002											
	Quarter 1 - Trimestre 1	42.0	40.3	41.0	41.8	42.0	42.9	41.6	42.2	41.1	42.6	42.2
22	Utilities - Services publics											
	2000											
	Quarter 1 - Trimestre 1	39.2	37.4	38.0	38.6	39.3	38.6	38.8	39.3	38.1	38.8	39.3
	Quarter 2 - Trimestre 2	39.3	36.3	36.7	38.0	38.2	37.8	38.8	39.5	37.1	37.9	39.4
	Quarter 3 - Trimestre 3	37.6	35.2	36.3	37.5	38.1	37.6	37.6	37.7	36.6	37.7	37.7
	Quarter 4 - Trimestre 4	37.9	35.2	36.2	37.0	38.4	37.1	37.4	38.0	36.3	37.4	38.0
	Annual - Annuel	38.5	36.0	36.8	37.8	38.6	37.8	38.1	38.6	37.0	38.0	38.6
	2001											
	Quarter 1 - Trimestre 1	39.6	35.4	37.0	38.3	37.6	37.3	37.6	39.9	37.3	37.4	39.8
	Quarter 2 - Trimestre 2	39.0	35.3	36.3	37.7	38.1	38.7	37.9	39.1	36.8	38.5	39.1
	Quarter 3 - Trimestre 3	38.9	34.6	35.0	36.0	36.6	37.5	37.4	39.1	35.3	37.3	39.1
	Quarter 4 - Trimestre 4	38.8	34.1	34.8	35.8	36.4	36.9	37.5	39.1	35.2	36.7	39.1
	Annual - Annuel	39.1	34.8	35.8	37.0	37.2	37.6	37.6	39.3	36.2	37.5	39.3
	2002											
	Quarter 1 - Trimestre 1	39.2	33.4	33.5	32.8	33.0	30.8	31.2	40.5	33.1	31.4	40.2
23	Construction - Construction											
	2000											
	Quarter 1 - Trimestre 1	36.9	34.2	35.4	37.4	38.5	39.2	41.0	40.9	35.5	38.8	40.9
	Quarter 2 - Trimestre 2	37.1	35.6	36.3	37.7	38.5	38.7	39.5	38.4	36.4	38.6	38.6
	Quarter 3 - Trimestre 3	37.4	35.9	36.5	38.2	39.3	39.5	40.4	37.5	36.8	39.4	38.0
	Quarter 4 - Trimestre 4	37.6	36.4	37.2	38.3	38.9	39.2	39.8	37.1	37.2	39.1	37.6
	Annual - Annuel	37.3	35.6	36.4	37.9	38.8	39.2	40.1	38.4	36.5	39.0	38.7
	2001											
	Quarter 1 - Trimestre 1	37.4	35.0	36.4	38.3	39.7	40.0	41.6	39.3	36.3	39.8	39.8
	Quarter 2 - Trimestre 2	37.3	35.4	36.4	38.0	38.9	39.5	40.2	39.0	36.5	39.2	39.2
	Quarter 3 - Trimestre 3	39.1	37.0	38.0	39.9	41.2	41.1	42.3	40.5	38.2	41.2	40.8
	Quarter 4 - Trimestre 4	38.4	37.0	37.8	39.0	39.8	40.2	40.8	39.3	37.8	40.0	39.6
	Annual - Annuel	38.1	36.2	37.2	38.8	40.0	40.3	41.3	39.6	37.3	40.1	39.9
	2002											
	Quarter 1 - Trimestre 1	36.5	34.2	35.6	37.3	38.2	39.4	41.1	37.8	35.6	38.8	38.3

.. Figures unavailable - Nombres indisponibles

Table 12

Quarterly and Annual Estimates of Average Weekly Hours by Enterprise Size of Employment, for Hourly Paid Employees, for Selected Industries, Canada, Provinces and Territories.

(Continued - suite)

Tableau 12

Estimations trimestrielles et annuelles des heures hebdomadaires moyennes par taille d'entreprise selon l'emploi, pour les salariés rémunérés à l'heure, pour une sélection d'industries, Canada, provinces et territoires.

NAICS	Industry	Size - Taille										
		All Sizes - Toutes les tailles	0-4	5-19	20-49	50-99	100-299	300-499	500 +	0-49	50-299	300 +
SCIAN	Industrie											
CANADA												
31-33 Manufacturing - Fabrication												
	2000											
	Quarter 1 - Trimestre 1	38.9	37.1	37.5	38.2	38.4	38.6	38.7	39.8	37.8	38.5	39.7
	Quarter 2 - Trimestre 2	38.9	37.3	37.7	38.4	38.5	38.6	38.7	39.7	38.0	38.6	39.6
	Quarter 3 - Trimestre 3	38.9	37.5	37.8	38.4	38.4	38.5	38.6	39.6	38.0	38.5	39.4
	Quarter 4 - Trimestre 4	38.8	37.7	38.0	38.5	38.6	38.6	38.3	39.4	38.2	38.6	39.2
	Annual - Annuel	38.9	37.4	37.8	38.4	38.5	38.6	38.6	39.6	38.0	38.5	39.5
	2001											
	Quarter 1 - Trimestre 1	38.9	37.0	37.3	38.1	38.4	38.7	38.6	39.7	37.7	38.6	39.5
	Quarter 2 - Trimestre 2	39.0	37.4	37.6	38.3	38.7	38.7	38.9	39.7	38.0	38.7	39.6
	Quarter 3 - Trimestre 3	39.0	36.9	37.3	38.2	38.5	39.0	38.7	39.8	37.7	38.8	39.7
	Quarter 4 - Trimestre 4	38.9	37.6	37.6	38.4	38.6	38.9	38.8	39.6	38.0	38.7	39.5
	Annual - Annuel	39.0	37.2	37.5	38.3	38.6	38.8	38.7	39.7	37.8	38.7	39.6
	2002											
	Quarter 1 - Trimestre 1	39.0	37.5	37.6	38.4	38.6	38.9	38.8	39.7	38.0	38.8	39.6
41 Wholesale Trade - Commerce de gros												
	2000											
	Quarter 1 - Trimestre 1	35.7	34.9	35.2	35.5	36.1	36.3	36.4	36.1	35.2	36.2	36.2
	Quarter 2 - Trimestre 2	35.7	34.8	35.1	35.5	36.0	36.4	35.9	35.8	35.2	36.2	35.9
	Quarter 3 - Trimestre 3	35.5	35.0	35.1	35.4	35.8	35.9	36.2	35.5	35.2	35.9	35.6
	Quarter 4 - Trimestre 4	35.5	35.5	35.4	35.5	35.6	35.7	35.7	35.5	35.4	35.7	35.5
	Annual - Annuel	35.6	35.0	35.2	35.5	35.9	36.1	36.0	35.7	35.3	36.0	35.8
	2001											
	Quarter 1 - Trimestre 1	35.3	34.6	34.9	35.1	35.4	35.4	35.8	35.8	34.9	35.4	35.8
	Quarter 2 - Trimestre 2	35.1	34.3	34.7	35.1	35.3	35.3	35.7	35.5	34.8	35.3	35.5
	Quarter 3 - Trimestre 3	34.8	34.2	34.5	34.7	34.9	34.9	35.5	35.3	34.5	34.9	35.3
	Quarter 4 - Trimestre 4	35.5	34.8	35.1	35.5	35.8	35.5	36.6	35.5	35.2	35.7	35.7
	Annual - Annuel	35.2	34.5	34.8	35.1	35.3	35.3	35.9	35.5	34.9	35.3	35.6
	2002											
	Quarter 1 - Trimestre 1	35.4	34.7	35.0	35.4	35.8	35.6	36.2	35.8	35.1	35.7	35.9
44-45 Retail trade - Commerce de détail												
	2000											
	Quarter 1 - Trimestre 1	25.7	25.0	25.5	26.7	26.9	25.7	26.3	25.3	25.8	26.4	25.4
	Quarter 2 - Trimestre 2	26.2	26.1	26.4	27.6	27.4	26.3	27.3	25.3	26.7	26.9	25.4
	Quarter 3 - Trimestre 3	26.3	26.0	26.2	27.3	27.4	26.3	26.7	25.8	26.5	26.9	25.9
	Quarter 4 - Trimestre 4	26.1	25.9	26.2	27.3	27.2	25.8	25.3	25.8	26.4	26.5	25.7
	Annual - Annuel	26.1	25.7	26.1	27.2	27.2	26.0	26.3	25.6	26.4	26.7	25.6
	2001											
	Quarter 1 - Trimestre 1	26.1	26.3	26.5	27.6	27.7	26.8	27.5	24.9	26.8	27.3	25.0
	Quarter 2 - Trimestre 2	26.1	26.6	26.8	27.8	27.7	27.0	26.3	24.8	27.1	27.4	24.9
	Quarter 3 - Trimestre 3	26.2	26.3	26.8	27.9	28.0	27.1	26.4	24.9	27.0	27.6	25.0
	Quarter 4 - Trimestre 4	26.2	26.9	27.0	28.0	28.0	27.2	25.8	24.8	27.2	27.6	24.8
	Annual - Annuel	26.2	26.5	26.8	27.8	27.8	27.0	26.5	24.8	27.0	27.5	24.9
	2002											
	Quarter 1 - Trimestre 1	26.3	27.0	26.9	27.7	27.9	26.9	26.5	25.0	27.1	27.5	25.1
48-49 Transportation & warehousing - Transport et entreposage												
	2000											
	Quarter 1 - Trimestre 1	35.4	35.1	34.1	33.9	33.9	34.5	34.5	36.2	34.3	34.3	36.1
	Quarter 2 - Trimestre 2	36.1	35.1	34.8	34.9	34.8	35.7	35.6	37.0	34.9	35.4	36.9
	Quarter 3 - Trimestre 3	36.8	36.8	36.4	36.9	36.7	37.4	36.8	36.7	36.7	37.1	36.7
	Quarter 4 - Trimestre 4	36.4	36.3	36.1	36.3	36.0	36.2	36.4	36.5	36.2	36.2	36.5
	Annual - Annuel	36.2	35.8	35.4	35.5	35.4	36.0	35.9	36.6	35.5	35.8	36.6
	2001											
	Quarter 1 - Trimestre 1	37.1	38.7	37.4	36.7	35.9	37.1	36.5	37.1	37.5	36.7	37.1
	Quarter 2 - Trimestre 2	37.6	38.6	37.4	36.5	36.0	36.6	36.6	38.2	37.4	36.4	38.1
	Quarter 3 - Trimestre 3	37.6	38.6	37.3	36.9	36.5	36.8	35.8	38.3	37.5	36.7	38.0
	Quarter 4 - Trimestre 4	37.4	38.7	37.3	36.7	36.4	37.1	36.8	37.7	37.4	36.9	37.6
	Annual - Annuel	37.4	38.6	37.3	36.7	36.2	36.9	36.4	37.8	37.4	36.7	37.7
	2002											
	Quarter 1 - Trimestre 1	37.9	40.7	38.6	36.8	36.7	36.9	37.7	38.0	38.5	36.8	38.0
51 Information & cultural industries - Industrie de l'information et industrie culturelle												
	2000											
	Quarter 1 - Trimestre 1	32.8	28.1	27.8	27.8	28.2	30.1	29.6	34.5	27.9	29.5	34.2
	Quarter 2 - Trimestre 2	32.3	26.6	26.5	27.4	27.6	31.0	30.0	34.4	26.8	29.9	34.1
	Quarter 3 - Trimestre 3	31.8	27.0	26.5	27.3	27.4	28.8	28.6	33.9	26.9	28.3	33.5
	Quarter 4 - Trimestre 4	31.8	27.9	27.6	28.2	28.2	29.3	29.1	33.4	27.9	28.9	33.1

Table 12

Quarterly and Annual Estimates of Average Weekly Hours by Enterprise Size of Employment, for Hourly Paid Employees, for Selected Industries, Canada, Provinces and Territories.

(Continued - suite)

Tableau 12

Estimations trimestrielles et annuelles des heures hebdomadaires moyennes par taille d'entreprise selon l'emploi, pour les salariés rémunérés à l'heure, pour une sélection d'industries, Canada, provinces et territoires.

NAICS	Industry	Size - Taille										
		All Sizes - Toutes les tailles	0-4	5-19	20-49	50-99	100-299	300-499	500 +	0-49	50-299	300 +
SCIAN	Industrie											
CANADA												
51	Information & cultural industries - Industrie de l'information et industrie culturelle											
	2000											
	Annual - Annuel	32.1	27.4	27.0	27.7	27.8	29.8	29.3	34.1	27.3	29.1	33.7
	2001											
	Quarter 1 - Trimestre 1	30.8	26.4	26.9	28.0	28.2	28.3	29.8	32.4	27.2	28.3	32.2
	Quarter 2 - Trimestre 2	30.8	26.7	27.3	28.0	28.7	29.4	29.0	32.2	27.4	29.1	32.0
	Quarter 3 - Trimestre 3	30.7	26.3	27.0	27.8	28.5	29.0	30.2	32.2	27.2	28.8	32.0
	Quarter 4 - Trimestre 4	31.0	27.2	27.8	28.6	29.4	29.9	28.9	32.3	28.0	29.7	32.1
	Annual - Annuel	30.8	26.6	27.3	28.1	28.7	29.2	29.5	32.3	27.4	29.0	32.1
	2002											
	Quarter 1 - Trimestre 1	31.5	27.5	28.2	28.7	29.8	30.1	30.7	32.8	28.3	30.0	32.6
52	Finance & insurance - Finance et assurances											
	2000											
	Quarter 1 - Trimestre 1	28.2	29.0	29.1	29.1	29.2	29.7	29.4	27.7	29.1	29.5	27.8
	Quarter 2 - Trimestre 2	28.9	31.0	30.0	29.4	29.6	30.1	30.4	28.2	30.0	29.9	28.4
	Quarter 3 - Trimestre 3	29.5	32.3	31.1	30.4	30.6	31.3	30.8	28.5	31.1	31.0	28.7
	Quarter 4 - Trimestre 4	30.0	34.0	32.3	31.1	31.3	32.0	32.3	28.8	32.3	31.7	29.0
	Annual - Annuel	29.2	31.9	30.7	30.0	30.2	30.9	30.9	28.4	30.7	30.6	28.5
	2001											
	Quarter 1 - Trimestre 1	29.9	31.1	30.5	30.2	30.2	30.6	31.2	29.6	30.5	30.4	29.7
	Quarter 2 - Trimestre 2	29.3	30.5	30.3	29.7	29.5	29.6	30.2	29.0	30.1	29.6	29.0
	Quarter 3 - Trimestre 3	28.1	29.3	28.7	28.2	28.1	28.4	29.3	27.9	28.7	28.3	28.0
	Quarter 4 - Trimestre 4	27.4	28.1	28.1	27.8	27.8	27.9	28.2	27.1	28.0	27.8	27.1
	Annual - Annuel	28.7	29.8	29.4	29.0	28.9	29.2	29.7	28.4	29.3	29.0	28.5
	2002											
	Quarter 1 - Trimestre 1	27.4	28.4	28.3	27.9	27.8	28.2	28.6	27.1	28.2	28.0	27.1
53	Real estate & rental & leasing - Services immobiliers et services de location et de location à bail											
	2000											
	Quarter 1 - Trimestre 1	29.7	28.1	28.1	29.5	30.5	31.9	30.6	31.1	28.4	31.3	31.0
	Quarter 2 - Trimestre 2	28.5	26.6	27.4	28.2	28.8	30.5	28.7	30.5	27.3	29.8	30.1
	Quarter 3 - Trimestre 3	30.7	28.4	29.6	30.4	31.0	32.3	30.3	32.9	29.4	31.7	32.5
	Quarter 4 - Trimestre 4	29.0	26.4	28.2	28.5	29.2	30.3	29.0	31.0	27.7	29.9	30.7
	Annual - Annuel	29.5	27.3	28.4	29.1	29.9	31.2	29.6	31.4	28.2	30.7	31.1
	2001											
	Quarter 1 - Trimestre 1	27.5	25.8	26.4	26.8	27.7	28.5	27.5	29.9	26.3	28.1	29.5
	Quarter 2 - Trimestre 2	27.7	27.0	27.1	27.5	27.9	28.6	27.7	28.5	27.2	28.3	28.4
	Quarter 3 - Trimestre 3	28.5	27.6	27.8	28.3	28.4	29.5	28.8	29.7	27.9	29.0	29.5
	Quarter 4 - Trimestre 4	27.7	26.8	27.4	27.7	27.4	28.6	27.5	28.6	27.3	28.1	28.4
	Annual - Annuel	27.9	26.9	27.2	27.6	27.9	28.8	27.9	29.2	27.2	28.4	29.0
	2002											
	Quarter 1 - Trimestre 1	28.2	27.4	27.4	28.0	28.1	29.0	29.3	29.3	27.6	28.6	29.3
54	Professional, scientific & technical services - Services professionnels, scientifiques et techniques											
	2000											
	Quarter 1 - Trimestre 1	32.4	31.8	31.4	32.6	33.3	33.1	32.7	33.1	31.8	33.2	33.0
	Quarter 2 - Trimestre 2	31.9	31.5	31.1	32.1	31.9	32.9	32.3	32.5	31.5	32.5	32.4
	Quarter 3 - Trimestre 3	32.5	32.0	32.0	32.7	32.7	33.0	33.2	32.8	32.2	32.9	32.9
	Quarter 4 - Trimestre 4	32.5	31.8	32.2	33.0	33.4	33.1	32.2	32.4	32.3	33.2	32.3
	Annual - Annuel	32.3	31.8	31.7	32.6	32.8	33.0	32.6	32.7	31.9	32.9	32.7
	2001											
	Quarter 1 - Trimestre 1	31.3	30.8	31.0	31.8	32.0	31.9	31.5	31.1	31.1	31.9	31.2
	Quarter 2 - Trimestre 2	31.4	30.8	30.9	32.0	32.2	32.2	32.2	31.4	31.1	32.2	31.5
	Quarter 3 - Trimestre 3	31.7	30.7	30.9	32.2	32.4	32.4	32.5	32.1	31.1	32.4	32.2
	Quarter 4 - Trimestre 4	31.7	30.6	30.9	32.3	32.4	32.3	33.9	31.9	31.1	32.3	32.3
	Annual - Annuel	31.5	30.7	30.9	32.1	32.2	32.2	32.5	31.6	31.1	32.2	31.8
	2002											
	Quarter 1 - Trimestre 1	31.4	30.7	30.6	31.7	32.2	31.9	33.3	31.7	30.9	32.0	32.0
55	Management of companies & enterprises - Gestion de sociétés et d'entreprises											
	2000											
	Quarter 1 - Trimestre 1	29.9	30.8	29.5	29.6	29.4	29.7	30.0	29.6	29.9
	Quarter 2 - Trimestre 2	30.2	31.5	29.7	29.4	29.8	30.0	30.3	29.9	30.3

.. Figures unavailable - Nombres indisponibles

Table 12

Quarterly and Annual Estimates of Average Weekly Hours by Enterprise Size of Employment, for Hourly Paid Employees, for Selected Industries, Canada, Provinces and Territories.

(Continued - suite)

Tableau 12

Estimations trimestrielles et annuelles des heures hebdomadaires moyennes par taille d'entreprise selon l'emploi, pour les salariés rémunérés à l'heure, pour une sélection d'industries, Canada, provinces et territoires.

NAICS	Industry	Size - Taille										
		All Sizes - Toutes les tailles	0-4	5-19	20-49	50-99	100-299	300-499	500 +	0-49	50-299	300 +
SCIAN	Industrie											
CANADA												
55	Management of companies & enterprises - Gestion de sociétés et d'entreprises											
	2000											
	Quarter 3 - Trimestre 3	30.3	32.5	29.3	29.4	30.0	30.4	30.5	30.2	29.9
	Quarter 4 - Trimestre 4	32.8	38.5	32.9	32.1	32.8	32.9	34.5	32.8	30.3
	Annual - Annuel	30.9	33.4	30.4	30.2	30.5	30.9	31.4	30.7	30.1
	2001											
	Quarter 1 - Trimestre 1	33.8	35.2	34.6	34.2	34.3	34.1	34.7	34.2	32.3
	Quarter 2 - Trimestre 2	33.9	36.0	34.6	33.8	34.5	33.9	34.9	34.1	32.3
	Quarter 3 - Trimestre 3	34.1	36.8	34.9	34.2	34.7	33.5	35.4	33.9	32.5
	Quarter 4 - Trimestre 4	34.2	37.2	34.7	34.3	34.6	33.2	35.5	33.7	32.8
	Annual - Annuel	34.0	36.3	34.7	34.2	34.5	33.6	35.1	33.9	32.5
	2002											
	Quarter 1 - Trimestre 1	34.3	36.6	34.8	34.4	34.0	33.8	35.3	33.9	33.3
56	Admin. & support, waste managemt. & remediation services - Services admin., soutien, gestion des déchets, assainissem.											
	2000											
	Quarter 1 - Trimestre 1	29.3	28.3	28.8	29.6	29.4	29.0	29.2	29.7	28.9	29.2	29.6
	Quarter 2 - Trimestre 2	29.3	29.5	29.5	29.8	29.5	29.0	29.1	29.1	29.6	29.2	29.1
	Quarter 3 - Trimestre 3	29.5	29.1	29.2	29.9	29.9	29.6	29.3	29.4	29.4	29.7	29.4
	Quarter 4 - Trimestre 4	29.5	29.9	29.7	30.1	30.0	30.0	29.6	28.9	29.9	30.0	29.0
	Annual - Annuel	29.4	29.2	29.3	29.8	29.7	29.4	29.3	29.3	29.5	29.5	29.3
	2001											
	Quarter 1 - Trimestre 1	29.4	29.1	28.9	29.6	29.6	29.8	29.2	29.4	29.2	29.8	29.4
	Quarter 2 - Trimestre 2	29.4	29.4	29.1	29.9	29.6	29.4	29.0	29.5	29.4	29.5	29.4
	Quarter 3 - Trimestre 3	29.5	28.9	29.0	29.7	29.7	29.6	29.5	29.6	29.2	29.6	29.6
	Quarter 4 - Trimestre 4	29.7	29.4	29.4	29.9	29.8	29.9	29.7	29.7	29.5	29.9	29.7
	Annual - Annuel	29.5	29.2	29.1	29.8	29.7	29.7	29.3	29.6	29.3	29.7	29.5
	2002											
	Quarter 1 - Trimestre 1	29.9	29.7	29.3	29.8	29.9	30.1	30.1	30.0	29.6	30.0	30.0
62	Health care & social assistance - Soins de santé et assistance sociale											
	2000											
	Quarter 1 - Trimestre 1	27.7	27.4	26.0	26.1	26.6	27.4	27.4	28.5	26.5	27.1	28.3
	Quarter 2 - Trimestre 2	28.5	27.6	26.6	26.9	27.5	28.1	28.4	29.4	27.0	27.9	29.3
	Quarter 3 - Trimestre 3	29.2	28.1	27.2	28.1	28.7	29.0	29.0	29.9	27.7	28.9	29.8
	Quarter 4 - Trimestre 4	29.1	29.7	28.6	28.8	29.1	29.2	29.1	29.2	29.0	29.2	29.2
	Annual - Annuel	28.6	28.2	27.1	27.5	28.0	28.4	28.5	29.2	27.5	28.3	29.2
	2001											
	Quarter 1 - Trimestre 1	28.9	29.8	28.4	28.1	28.3	28.3	28.2	29.2	28.8	28.3	29.1
	Quarter 2 - Trimestre 2	28.8	30.1	28.6	27.9	28.0	28.0	28.0	29.2	28.9	28.0	29.1
	Quarter 3 - Trimestre 3	28.7	29.9	28.6	28.0	28.0	28.0	27.9	29.0	28.8	28.0	28.9
	Quarter 4 - Trimestre 4	28.6	29.9	28.5	28.0	27.9	27.9	27.7	28.9	28.8	27.9	28.7
	Annual - Annuel	28.8	29.9	28.5	28.0	28.0	28.1	27.9	29.1	28.8	28.1	29.0
	2002											
	Quarter 1 - Trimestre 1	28.7	30.1	28.8	28.2	28.0	28.0	27.8	28.9	29.0	28.0	28.8
71	Arts, entertainment & recreation - Arts, spectacles et loisirs											
	2000											
	Quarter 1 - Trimestre 1	22.0	20.4	20.0	19.7	20.4	20.5	20.6	24.8	20.0	20.4	24.3
	Quarter 2 - Trimestre 2	23.0	21.3	20.9	21.0	21.5	22.0	21.2	26.1	21.0	21.8	25.5
	Quarter 3 - Trimestre 3	24.9	23.7	22.6	22.5	23.0	23.8	23.8	28.3	22.7	23.5	27.8
	Quarter 4 - Trimestre 4	23.8	23.1	20.8	20.1	21.6	21.9	22.5	28.5	20.9	21.7	27.7
	Annual - Annuel	23.5	22.2	21.1	21.0	21.8	22.2	22.0	27.0	21.2	22.0	26.4
	2001											
	Quarter 1 - Trimestre 1	24.4	23.8	22.1	21.3	22.5	22.9	23.7	28.2	22.1	22.7	27.4
	Quarter 2 - Trimestre 2	24.3	23.5	22.8	22.8	23.3	23.8	24.3	27.3	22.9	23.5	26.8
	Quarter 3 - Trimestre 3	24.7	23.6	22.8	23.0	23.6	24.2	25.0	28.3	23.0	23.9	27.6
	Quarter 4 - Trimestre 4	24.8	24.3	23.1	22.8	24.0	24.4	24.1	28.2	23.1	24.2	27.4
	Annual - Annuel	24.5	23.8	22.7	22.6	23.4	23.8	24.3	28.0	22.8	23.7	27.3
	2002											
	Quarter 1 - Trimestre 1	24.9	24.7	23.4	22.9	24.3	24.1	23.9	27.5	23.4	24.2	26.7

.. Figures unavailable - Nombres indisponibles

Table 12

Quarterly and Annual Estimates of Average Weekly Hours by Enterprise Size of Employment, for Hourly Paid Employees, for Selected Industries, Canada, Provinces and Territories.

(Continued - suite)

Tableau 12

Estimations trimestrielles et annuelles des heures hebdomadaires moyennes par taille d'entreprise selon l'emploi, pour les salariés rémunérés à l'heure, pour une sélection d'industries, Canada, provinces et territoires.

NAICS	Industry	Size - Taille										
		All Sizes - Toutes les tailles	0-4	5-19	20-49	50-99	100-299	300-499	500 +	0-49	50-299	300 +
SCIAN	Industrie											
CANADA												
72	Accommodation & food services - Hébergement et services de restauration											
	2000											
	Quarter 1 - Trimestre 1	24.6	24.5	23.4	23.7	24.3	25.0	25.9	27.6	23.7	24.6	27.3
	Quarter 2 - Trimestre 2	25.5	25.9	24.5	24.9	25.3	25.8	25.8	28.2	24.8	25.5	27.7
	Quarter 3 - Trimestre 3	26.0	26.1	24.8	25.1	25.6	26.2	27.1	29.1	25.1	25.9	28.7
	Quarter 4 - Trimestre 4	25.3	25.7	24.3	24.5	24.9	24.8	26.4	28.5	24.5	24.8	28.0
	Annual - Annuel	25.4	25.6	24.3	24.6	25.1	25.4	26.3	28.4	24.5	25.2	27.9
	2001											
	Quarter 1 - Trimestre 1	24.7	24.7	23.6	23.8	24.5	25.3	27.8	26.7	23.8	24.9	26.9
	Quarter 2 - Trimestre 2	24.9	25.6	24.0	23.9	24.5	25.6	27.4	26.8	24.1	25.0	26.9
	Quarter 3 - Trimestre 3	24.9	25.0	23.9	24.0	24.7	25.4	27.0	26.9	24.1	25.1	26.9
	Quarter 4 - Trimestre 4	25.0	25.4	24.2	24.5	24.9	25.3	27.0	26.5	24.4	25.1	26.6
	Annual - Annuel	24.9	25.2	23.9	24.1	24.7	25.4	27.3	26.7	24.1	25.0	26.8
	2002											
	Quarter 1 - Trimestre 1	25.1	25.3	24.3	24.4	24.8	25.4	27.0	26.7	24.5	25.1	26.7
81	Other services (except public administration) - Autres services, sauf les administration publiques											
	2000											
	Quarter 1 - Trimestre 1	28.0	28.2	28.2	28.3	28.3	27.8	26.1	27.6	28.2	28.0	27.2
	Quarter 2 - Trimestre 2	28.4	29.1	29.1	28.2	28.0	26.9	26.7	27.0	28.9	27.4	26.9
	Quarter 3 - Trimestre 3	29.3	29.9	29.9	29.1	28.8	27.5	27.6	28.4	29.8	28.1	28.2
	Quarter 4 - Trimestre 4	29.1	31.0	30.4	28.6	27.8	26.5	25.7	27.2	30.3	27.0	26.8
	Annual - Annuel	28.7	29.5	29.4	28.6	28.2	27.1	26.5	27.5	29.3	27.6	27.3
	2001											
	Quarter 1 - Trimestre 1	29.7	30.2	30.2	29.2	28.9	27.8	27.1	30.9	30.0	28.3	30.0
	Quarter 2 - Trimestre 2	29.7	30.2	30.3	29.1	28.7	27.7	26.7	30.5	30.1	28.1	29.6
	Quarter 3 - Trimestre 3	29.4	30.0	30.0	28.9	28.3	27.3	26.6	30.6	29.8	27.7	29.6
	Quarter 4 - Trimestre 4	29.5	30.0	30.1	28.7	28.3	26.7	25.4	32.3	29.8	27.4	30.5
	Annual - Annuel	29.6	30.1	30.2	29.0	28.5	27.4	26.4	31.0	29.9	27.9	30.0
	2002											
	Quarter 1 - Trimestre 1	29.6	30.4	30.2	28.7	27.8	26.4	25.2	32.2	30.0	27.0	30.7
11-91N	Industrial aggregate (excluding unclassified) - Ensemble des industries sauf les entreprises non classifiées											
	2000											
	Quarter 1 - Trimestre 1	31.2	29.5	29.2	30.4	31.1	31.9	32.1	32.4	29.6	31.6	32.4
	Quarter 2 - Trimestre 2	31.6	30.4	29.8	30.8	31.4	32.2	32.5	32.5	30.3	31.9	32.5
	Quarter 3 - Trimestre 3	31.9	30.8	30.1	31.1	31.8	32.5	32.9	32.8	30.6	32.2	32.8
	Quarter 4 - Trimestre 4	31.7	31.2	30.2	31.1	31.7	32.1	32.4	32.4	30.7	31.9	32.4
	Annual - Annuel	31.6	30.5	29.8	30.9	31.5	32.2	32.5	32.5	30.3	31.9	32.5
	2001											
	Quarter 1 - Trimestre 1	31.5	30.6	29.8	30.6	31.5	32.4	32.7	32.3	30.2	32.0	32.3
	Quarter 2 - Trimestre 2	31.6	30.8	30.1	30.7	31.4	32.3	32.7	32.3	30.5	31.9	32.3
	Quarter 3 - Trimestre 3	31.7	31.0	30.3	31.0	31.7	32.5	32.7	32.4	30.7	32.1	32.5
	Quarter 4 - Trimestre 4	31.7	31.3	30.4	31.1	31.7	32.4	32.6	32.1	30.8	32.1	32.2
	Annual - Annuel	31.6	30.9	30.2	30.9	31.6	32.4	32.7	32.3	30.6	32.1	32.3
	2002											
	Quarter 1 - Trimestre 1	31.7	31.0	30.2	30.9	31.4	32.4	32.6	32.3	30.6	32.0	32.4
NEWFOUNDLAND AND LABRADOR - TERRE-NEUVE ET LABRADOR												
11	Forestry, logging & support - Foresterie, exploitation et soutien											
	2000											
	Quarter 1 - Trimestre 1	39.1
	Quarter 2 - Trimestre 2	37.9
	Quarter 3 - Trimestre 3	37.4
	Quarter 4 - Trimestre 4	37.5
	Annual - Annuel	37.9
	2001											
	Quarter 1 - Trimestre 1	38.5
	Quarter 2 - Trimestre 2	38.2
	Quarter 3 - Trimestre 3	37.8
	Quarter 4 - Trimestre 4	35.5
	Annual - Annuel	37.4

.. Figures unavailable - Nombres indisponibles

Table 12

Quarterly and Annual Estimates of Average Weekly Hours by Enterprise Size of Employment, for Hourly Paid Employees, for Selected Industries, Canada, Provinces and Territories.

(Continued - suite)

Tableau 12

Estimations trimestrielles et annuelles des heures hebdomadaires moyennes par taille d'entreprise selon l'emploi, pour les salariés rémunérés à l'heure, pour une sélection d'industries, Canada, provinces et territoires.

NAICS	Industry	Size - Taille										
		All Sizes - Toutes les tailles	0-4	5-19	20-49	50-99	100-299	300-499	500 +	0-49	50-299	300 +
SCIAN	Industrie											
NEWFOUNDLAND AND LABRADOR - TERRE-NEUVE ET LABRADOR												
11	Forestry, logging & support - Foresterie, exploitation et soutien											
	2002											
	Quarter 1 - Trimestre 1	35.6	..	35.0
21	Mining & oil & gas extraction - Extraction minière et extraction de pétrole et de gaz											
	2000											
	Quarter 1 - Trimestre 1	45.3
	Quarter 2 - Trimestre 2	48.2
	Quarter 3 - Trimestre 3	39.8
	Quarter 4 - Trimestre 4	41.8
	Annual - Annuel	43.8
	2001											
	Quarter 1 - Trimestre 1	41.2
	Quarter 2 - Trimestre 2	41.0
	Quarter 3 - Trimestre 3	41.1
	Quarter 4 - Trimestre 4	42.1
	Annual - Annuel	41.4
	2002											
	Quarter 1 - Trimestre 1	41.8
22	Utilities - Services publics											
	2000											
	Quarter 1 - Trimestre 1	34.4
	Quarter 2 - Trimestre 2	33.3
	Quarter 3 - Trimestre 3	32.9
	Quarter 4 - Trimestre 4	32.4
	Annual - Annuel	33.3
	2001											
	Quarter 1 - Trimestre 1	35.2
	Quarter 2 - Trimestre 2	35.1
	Quarter 3 - Trimestre 3	35.1
	Quarter 4 - Trimestre 4	35.1
	Annual - Annuel	35.1
	2002											
	Quarter 1 - Trimestre 1	34.9
23	Construction - Construction											
	2000											
	Quarter 1 - Trimestre 1	35.6	34.6	35.6	38.1	35.7
	Quarter 2 - Trimestre 2	36.1	35.3	36.4	37.8	36.3
	Quarter 3 - Trimestre 3	38.2	37.2	38.1	40.8	38.5
	Quarter 4 - Trimestre 4	37.2	36.9	37.5	39.6	37.7
	Annual - Annuel	37.0	36.1	37.1	39.3	37.2
	2001											
	Quarter 1 - Trimestre 1	34.9	33.9	35.3	36.0	34.9
	Quarter 2 - Trimestre 2	35.2	34.5	35.5	36.6	35.4
	Quarter 3 - Trimestre 3	36.6	36.0	36.3	38.0	36.6
	Quarter 4 - Trimestre 4	36.8	36.2	36.8	38.0	36.9
	Annual - Annuel	36.0	35.3	36.1	37.5	36.1
	2002											
	Quarter 1 - Trimestre 1	33.3	33.1	34.7	34.7	34.1	32.1	29.3
31-33	Manufacturing - Fabrication											
	2000											
	Quarter 1 - Trimestre 1	37.4	37.7	37.9	37.9	37.1	35.7	37.9	36.3	37.5
	Quarter 2 - Trimestre 2	36.7	38.0	37.1	37.6	37.1	36.2	37.4	36.5	36.6
	Quarter 3 - Trimestre 3	36.1	36.5	36.4	36.7	36.4	35.8	36.5	36.0	36.1
	Quarter 4 - Trimestre 4	36.6	36.8	37.2	37.4	36.9	36.5	37.2	36.6	36.4
	Annual - Annuel	36.6	37.2	37.1	37.4	36.9	36.1	37.3	36.3	36.5
	2001											
	Quarter 1 - Trimestre 1	36.9	37.2	36.8	38.0	36.9	35.0	37.3	35.6	37.2
	Quarter 2 - Trimestre 2	35.6	37.0	36.8	37.9	35.7	34.5	37.2	34.8	35.5
	Quarter 3 - Trimestre 3	36.3	37.8	36.7	37.3	35.3	36.7	37.1	36.3	36.1
	Quarter 4 - Trimestre 4	36.3	37.7	37.2	36.0	39.0	37.6	36.8	38.1	35.7

.. Figures unavailable - Nombres indisponibles

Table 12

Quarterly and Annual Estimates of Average Weekly Hours by Enterprise Size of Employment, for Hourly Paid Employees, for Selected Industries, Canada, Provinces and Territories.

(Continued - suite)

Tableau 12

Estimations trimestrielles et annuelles des heures hebdomadaires moyennes par taille d'entreprise selon l'emploi, pour les salariés rémunérés à l'heure, pour une sélection d'industries, Canada, provinces et territoires.

NAICS	Industry	Size - Taille										
		All Sizes - Toutes les tailles	0-4	5-19	20-49	50-99	100-299	300-499	500 +	0-49	50-299	300 +
SCIAN	Industrie											
NEWFOUNDLAND AND LABRADOR - TERRE-NEUVE ET LABRADOR												
31-33 Manufacturing - Fabrication												
	2001											
	Annual - Annuel	36.2	37.4	36.9	37.2	36.7	36.0	37.1	36.2	36.0
	2002											
	Quarter 1 - Trimestre 1	36.8	39.0	36.6	37.7	37.4	34.5	37.4	35.7	36.8
41 Wholesale Trade - Commerce de gros												
	2000											
	Quarter 1 - Trimestre 1	34.9	34.5	35.0	34.5	34.4	36.8	34.7	35.3	35.0
	Quarter 2 - Trimestre 2	34.8	34.2	34.6	34.6	34.3	36.6	34.5	35.0	35.3
	Quarter 3 - Trimestre 3	34.1	33.5	34.1	35.4	32.5	36.3	34.3	33.9	33.8
	Quarter 4 - Trimestre 4	34.5	34.2	34.8	34.1	33.9	35.7	34.5	34.6	34.4
	Annual - Annuel	34.5	34.1	34.6	34.7	33.7	36.3	34.5	34.6	34.6
	2001											
	Quarter 1 - Trimestre 1	35.0	34.7	35.2	34.9	34.4	36.2	35.0	35.0	35.2
	Quarter 2 - Trimestre 2	35.1	34.4	35.3	35.2	34.8	37.1	35.1	35.4	34.9
	Quarter 3 - Trimestre 3	34.9	33.9	34.6	35.4	34.5	37.3	34.7	35.6	34.6
	Quarter 4 - Trimestre 4	34.9	34.1	35.1	34.9	34.3	37.5	34.8	35.3	34.6
	Annual - Annuel	35.0	34.3	35.0	35.1	34.5	37.0	34.9	35.3	34.8
	2002											
	Quarter 1 - Trimestre 1	34.1	34.2	34.4	33.6	32.8	35.3	34.1	33.6	34.5
44-45 Retail trade - Commerce de détail												
	2000											
	Quarter 1 - Trimestre 1	25.9	24.1	25.9	26.4	28.7	25.3	25.5	26.8	25.9
	Quarter 2 - Trimestre 2	26.0	24.8	25.3	25.8	27.3	26.4	25.3	26.7	26.3
	Quarter 3 - Trimestre 3	26.1	25.1	25.5	26.5	28.0	27.8	25.7	27.9	26.1
	Quarter 4 - Trimestre 4	26.2	24.9	26.1	26.8	29.3	27.4	26.0	28.3	25.9
	Annual - Annuel	26.0	24.7	25.7	26.4	28.4	26.7	25.6	27.4	26.1
	2001											
	Quarter 1 - Trimestre 1	26.5	26.7	26.7	27.8	28.8	28.0	26.9	28.4	25.5
	Quarter 2 - Trimestre 2	26.6	27.1	27.2	27.8	29.1	28.1	27.3	28.5	25.0
	Quarter 3 - Trimestre 3	26.6	26.7	27.2	28.2	27.6	28.7	27.3	28.2	25.3
	Quarter 4 - Trimestre 4	26.8	27.7	27.6	27.9	29.8	27.1	27.7	28.2	25.2
	Annual - Annuel	26.6	27.1	27.2	27.9	28.9	27.9	27.3	28.3	25.2
	2002											
	Quarter 1 - Trimestre 1	26.9	27.7	27.9	27.9	26.8	27.0	27.9	26.9	25.7
48-49 Transportation & warehousing - Transport et entreposage												
	2000											
	Quarter 1 - Trimestre 1	31.5	30.4	28.6	30.1	29.5	33.1	32.3
	Quarter 2 - Trimestre 2	32.8	30.3	30.3	31.7	30.7	38.4	32.7
	Quarter 3 - Trimestre 3	33.9	32.8	32.6	34.4	33.2	37.1	33.5
	Quarter 4 - Trimestre 4	33.4	32.6	32.5	33.8	32.9	34.5	33.5
	Annual - Annuel	32.9	31.7	31.3	32.9	31.9	35.8	32.9
	2001											
	Quarter 1 - Trimestre 1	33.8	32.3	32.4	32.7	32.5	35.5	34.5
	Quarter 2 - Trimestre 2	33.9	32.4	32.4	33.1	32.6	35.0	35.1
	Quarter 3 - Trimestre 3	33.6	31.7	32.1	33.1	32.3	33.8	35.3
	Quarter 4 - Trimestre 4	33.6	31.9	31.8	32.8	32.1	33.3	35.5
	Annual - Annuel	33.7	32.1	32.2	32.9	32.4	34.3	35.1
	2002											
	Quarter 1 - Trimestre 1	34.0	32.5	32.6	33.1	32.7	34.3	35.2
51 Information & cultural industries - Industrie de l'information et industrie culturelle												
	2000											
	Quarter 1 - Trimestre 1	35.2	..	30.2	35.4
	Quarter 2 - Trimestre 2	32.2	..	22.3	32.9
	Quarter 3 - Trimestre 3	31.4	..	23.2	32.0
	Quarter 4 - Trimestre 4	31.6	..	26.4	32.2
	Annual - Annuel	32.7	..	25.4	33.2
	2001											
	Quarter 1 - Trimestre 1	31.3	..	25.3	31.8
	Quarter 2 - Trimestre 2	32.0	..	26.6	32.5
	Quarter 3 - Trimestre 3	32.0	..	25.6	32.6

.. Figures unavailable - Nombres indisponibles

Table 12

Quarterly and Annual Estimates of Average Weekly Hours by Enterprise Size of Employment, for Hourly Paid Employees, for Selected Industries, Canada, Provinces and Territories.

(Continued - suite)

Tableau 12

Estimations trimestrielles et annuelles des heures hebdomadaires moyennes par taille d'entreprise selon l'emploi, pour les salariés rémunérés à l'heure, pour une sélection d'industries, Canada, provinces et territoires.

NAICS	Industry	Size - Taille										
		All Sizes - Toutes les tailles	0-4	5-19	20-49	50-99	100-299	300-499	500 +	0-49	50-299	300 +
SCIAN	Industrie											
NEWFOUNDLAND AND LABRADOR - TERRE-NEUVE ET LABRADOR												
51	Information & cultural industries - Industrie de l'information et industrie culturelle											
	2001											
	Quarter 4 - Trimestre 4	32.3	..	26.4	33.0
	Annual - Annuel	31.9	..	26.0	32.5
	2002											
	Quarter 1 - Trimestre 1	33.1	33.9
52	Finance & insurance - Finance et assurances											
	2000											
	Quarter 1 - Trimestre 1	28.5	..	28.6	28.5
	Quarter 2 - Trimestre 2	27.0	..	27.6	26.7
	Quarter 3 - Trimestre 3	29.9	..	34.4	29.2
	Quarter 4 - Trimestre 4	33.2	..	36.2	32.6
	Annual - Annuel	29.8	..	32.4	29.3
	2001											
	Quarter 1 - Trimestre 1	32.4	..	31.9	32.5
	Quarter 2 - Trimestre 2	27.9	..	29.0	27.4
	Quarter 3 - Trimestre 3	26.7	..	26.9	26.1
	Quarter 4 - Trimestre 4	27.5	..	27.8	27.3
	Annual - Annuel	29.1	..	28.9	29.0
	2002											
	Quarter 1 - Trimestre 1	27.9	28.0	28.0	27.7
53	Real estate & rental & leasing - Services immobiliers et services de location et de location à bail											
	2000											
	Quarter 1 - Trimestre 1	26.5	25.1	25.7	33.3
	Quarter 2 - Trimestre 2	25.1	23.7	25.8	29.3
	Quarter 3 - Trimestre 3	28.7	26.5	29.8	33.2
	Quarter 4 - Trimestre 4	26.4	24.5	27.3	31.5
	Annual - Annuel	26.7	24.9	27.3	31.8
	2001											
	Quarter 1 - Trimestre 1	26.2	24.2	26.4	32.0
	Quarter 2 - Trimestre 2	27.3	26.2	26.8	30.2
	Quarter 3 - Trimestre 3	28.7	27.3	28.2	32.4
	Quarter 4 - Trimestre 4	28.1	27.8	26.7	29.1
	Annual - Annuel	27.6	26.4	27.1	30.8
	2002											
	Quarter 1 - Trimestre 1	26.9	25.7	24.3	25.6	25.1
54	Professional, scientific & technical services - Services professionnels, scientifiques et techniques											
	2000											
	Quarter 1 - Trimestre 1	30.8	29.9	30.1	30.3	30.1	33.0	32.1
	Quarter 2 - Trimestre 2	29.9	28.8	29.5	30.1	29.5	30.3	31.1
	Quarter 3 - Trimestre 3	32.4	31.7	32.4	32.1	32.1	32.2	33.9
	Quarter 4 - Trimestre 4	32.0	30.9	32.1	31.9	31.7	32.0	33.2
	Annual - Annuel	31.3	30.3	31.0	31.2	30.9	31.9	32.6
	2001											
	Quarter 1 - Trimestre 1	31.3	30.8	30.9	31.6	31.1	31.0	32.4
	Quarter 2 - Trimestre 2	31.7	30.7	31.3	31.3	31.2	31.8	33.8
	Quarter 3 - Trimestre 3	31.4	30.0	31.2	30.5	30.6	31.6	33.8
	Quarter 4 - Trimestre 4	30.9	29.7	30.8	29.8	30.2	31.2	32.8
	Annual - Annuel	31.3	30.3	31.1	30.8	30.8	31.4	33.1
	2002											
	Quarter 1 - Trimestre 1	31.0	30.3	30.3	30.5	32.1	29.1	30.3	30.9	32.2
55	Management of companies & enterprises - Gestion de sociétés et d'entreprises											
	2000											
	Quarter 1 - Trimestre 1	27.8
	Quarter 2 - Trimestre 2	27.9
	Quarter 3 - Trimestre 3	29.5
	Quarter 4 - Trimestre 4	28.5
	Annual - Annuel	28.5

.. Figures unavailable - Nombres indisponibles

Table 12

Quarterly and Annual Estimates of Average Weekly Hours by Enterprise Size of Employment, for Hourly Paid Employees, for Selected Industries, Canada, Provinces and Territories.

(Continued - suite)

Tableau 12

Estimations trimestrielles et annuelles des heures hebdomadaires moyennes par taille d'entreprise selon l'emploi, pour les salariés rémunérés à l'heure, pour une sélection d'industries, Canada, provinces et territoires.

NAICS	Industry	Size - Taille										
		All Sizes - Toutes les tailles	0-4	5-19	20-49	50-99	100-299	300-499	500 +	0-49	50-299	300 +
SCIAN	Industrie											
NEWFOUNDLAND AND LABRADOR - TERRE-NEUVE ET LABRADOR												
55	Management of companies & enterprises - Gestion de sociétés et d'entreprises											
	2001											
	Quarter 1 - Trimestre 1	29.5
	Quarter 2 - Trimestre 2	29.5
	Quarter 3 - Trimestre 3	29.7
	Quarter 4 - Trimestre 4	29.7
	Annual - Annuel	29.6
	2002											
	Quarter 1 - Trimestre 1	29.8
56	Admin. & support, waste managemt. & remediation services - Services admin., soutien, gestion des déchets, assainissem.											
	2000											
	Quarter 1 - Trimestre 1	30.3	28.7	30.4	30.1	29.9
	Quarter 2 - Trimestre 2	30.8	30.3	30.8	31.1	30.8
	Quarter 3 - Trimestre 3	31.7	29.7	30.5	33.1	31.4
	Quarter 4 - Trimestre 4	32.1	30.7	31.4	33.2	31.9
	Annual - Annuel	31.3	29.8	30.8	31.9	31.0
	2001											
	Quarter 1 - Trimestre 1	29.5	28.1	28.6	30.6	29.4
	Quarter 2 - Trimestre 2	29.6	28.2	27.6	30.5	29.0
	Quarter 3 - Trimestre 3	29.6	28.3	28.7	30.6	29.3
	Quarter 4 - Trimestre 4	29.7	28.1	29.6	30.6	29.7
	Annual - Annuel	29.6	28.2	28.6	30.6	29.3
	2002											
	Quarter 1 - Trimestre 1	29.9	28.8	28.9	31.0	29.7
62	Health care & social assistance - Soins de santé et assistance sociale											
	2000											
	Quarter 1 - Trimestre 1	33.2	28.3	29.9	28.8	28.0	29.9	29.1	29.3	34.8
	Quarter 2 - Trimestre 2	33.2	27.0	26.6	27.8	26.7	28.3	27.0	27.8	36.2
	Quarter 3 - Trimestre 3	33.8	31.2	29.3	29.3	28.1	29.5	30.1	29.1	35.7
	Quarter 4 - Trimestre 4	34.5	33.1	29.8	31.2	31.0	32.5	31.5	32.0	35.8
	Annual - Annuel	33.7	30.0	28.9	29.3	28.3	30.0	29.5	29.5	35.6
	2001											
	Quarter 1 - Trimestre 1	33.0	30.0	30.3	29.5	28.6	31.7	30.0	30.5	34.2
	Quarter 2 - Trimestre 2	32.3	29.5	29.4	28.8	29.0	30.7	29.4	29.9	33.4
	Quarter 3 - Trimestre 3	32.2	29.3	28.7	28.6	29.7	30.6	28.9	30.3	33.4
	Quarter 4 - Trimestre 4	32.1	29.1	29.7	29.0	30.5	30.7	29.3	30.6	33.2
	Annual - Annuel	32.4	29.5	29.5	29.0	29.4	30.9	29.4	30.3	33.6
	2002											
	Quarter 1 - Trimestre 1	32.4	29.2	30.0	28.4	29.4	30.6	33.5
71	Arts, entertainment & recreation - Arts, spectacles et loisirs											
	2000											
	Quarter 1 - Trimestre 1	16.7	..	14.2
	Quarter 2 - Trimestre 2	18.3	..	16.0
	Quarter 3 - Trimestre 3	19.9	..	17.8
	Quarter 4 - Trimestre 4	19.3	..	19.4
	Annual - Annuel	18.6	..	17.2
	2001											
	Quarter 1 - Trimestre 1	17.3	..	17.3
	Quarter 2 - Trimestre 2	17.0	..	17.2
	Quarter 3 - Trimestre 3	17.3	..	16.7
	Quarter 4 - Trimestre 4	17.3	..	18.0
	Annual - Annuel	17.2	..	17.3
	2002											
	Quarter 1 - Trimestre 1	17.4	19.6	17.8	16.8	17.5
72	Accomodation & food services - Hébergement et services de restauration											
	2000											
	Quarter 1 - Trimestre 1	24.8	25.4	24.1	24.5	24.4
	Quarter 2 - Trimestre 2	23.2	24.3	23.1	23.0	23.2

.. Figures unavailable - Nombres indisponibles

Table 12

Quarterly and Annual Estimates of Average Weekly Hours by Enterprise Size of Employment, for Hourly Paid Employees, for Selected Industries, Canada, Provinces and Territories.

(Continued - suite)

Tableau 12

Estimations trimestrielles et annuelles des heures hebdomadaires moyennes par taille d'entreprise selon l'emploi, pour les salariés rémunérés à l'heure, pour une sélection d'industries, Canada, provinces et territoires.

NAICS	Industry	Size - Taille										
		All Sizes - Toutes les tailles	0-4	5-19	20-49	50-99	100-299	300-499	500 +	0-49	50-299	300 +
SCIAN	Industrie											
NEWFOUNDLAND AND LABRADOR - TERRE-NEUVE ET LABRADOR												
72	Accommodation & food services - Hébergement et services de restauration											
	2000											
	Quarter 3 - Trimestre 3	24.1	25.2	24.1	24.1	24.3
	Quarter 4 - Trimestre 4	24.1	24.6	23.7	24.0	23.9
	Annual - Annuel	24.0	24.9	23.8	23.8	24.0
	2001											
	Quarter 1 - Trimestre 1	24.3	23.7	24.0	24.9	24.2
	Quarter 2 - Trimestre 2	24.4	24.4	23.9	24.3	24.1
	Quarter 3 - Trimestre 3	24.5	24.7	24.2	24.4	24.4
	Quarter 4 - Trimestre 4	25.1	25.2	24.7	25.5	25.1
	Annual - Annuel	24.6	24.5	24.2	24.8	24.5
	2002											
	Quarter 1 - Trimestre 1	25.2	25.6	24.9	25.5	25.2
81	Other services (except public administration) - Autres services, sauf les administration publiques											
	2000											
	Quarter 1 - Trimestre 1	24.6	24.5	24.6	25.1	24.6
	Quarter 2 - Trimestre 2	24.7	24.7	24.6	24.5	24.6
	Quarter 3 - Trimestre 3	25.1	25.8	25.4	23.7	25.2
	Quarter 4 - Trimestre 4	25.2	26.6	25.7	24.5	25.8
	Annual - Annuel	24.9	25.4	25.1	24.3	25.1
	2001											
	Quarter 1 - Trimestre 1	25.4	27.3	25.1	27.0	26.1
	Quarter 2 - Trimestre 2	25.8	27.2	25.6	24.1	25.9
	Quarter 3 - Trimestre 3	25.3	27.2	25.2	23.3	25.3
	Quarter 4 - Trimestre 4	25.8	27.4	26.2	25.1	26.3
	Annual - Annuel	25.6	27.2	25.5	24.7	25.9
	2002											
	Quarter 1 - Trimestre 1	26.1	28.1	26.0	25.7	26.5	24.4	24.1
11-91N	Industrial aggregate (excluding unclassified) - Ensemble des industries sauf les entreprises non classifiées											
	2000											
	Quarter 1 - Trimestre 1	30.6	27.7	28.2	29.0	30.2	30.2	27.7	33.1	28.3	30.2	32.8
	Quarter 2 - Trimestre 2	30.7	28.2	28.1	28.7	30.1	30.7	29.5	33.0	28.3	30.4	32.7
	Quarter 3 - Trimestre 3	31.4	29.8	29.4	30.1	31.0	32.1	31.1	32.8	29.7	31.6	32.7
	Quarter 4 - Trimestre 4	31.4	29.9	29.0	29.8	30.6	31.5	30.9	33.4	29.5	31.1	33.1
	Annual - Annuel	31.0	28.9	28.7	29.4	30.5	31.1	30.2	33.1	29.0	30.9	32.8
	2001											
	Quarter 1 - Trimestre 1	31.0	29.1	28.6	29.5	29.3	30.3	30.3	33.2	29.0	29.9	33.0
	Quarter 2 - Trimestre 2	31.0	29.3	29.0	29.5	30.0	31.5	31.1	32.7	29.2	30.8	32.5
	Quarter 3 - Trimestre 3	31.3	29.5	29.1	30.0	30.1	32.7	32.4	32.9	29.5	31.6	32.9
	Quarter 4 - Trimestre 4	31.3	29.9	29.7	29.8	31.5	32.5	29.9	32.6	29.8	32.0	32.3
	Annual - Annuel	31.2	29.5	29.1	29.7	30.3	31.9	31.1	32.9	29.4	31.2	32.6
	2002											
	Quarter 1 - Trimestre 1	31.1	29.6	29.0	29.0	29.5	30.5	30.1	33.3	29.2	30.0	32.9
PRINCE EDWARD ISLAND - ÎLE-DU-PRINCE-ÉDOUARD												
23	Construction - Construction											
	2000											
	Quarter 1 - Trimestre 1	33.6	34.9	32.5	34.9	33.7
	Quarter 2 - Trimestre 2	32.2	34.7	31.2	32.0	32.5
	Quarter 3 - Trimestre 3	34.6	39.2	33.1	33.9	34.7
	Quarter 4 - Trimestre 4	34.0	35.3	33.6	34.6	34.4
	Annual - Annuel	33.6	36.0	32.6	33.8	33.8
	2001											
	Quarter 1 - Trimestre 1	34.8	32.7	35.6	35.9	34.8
	Quarter 2 - Trimestre 2	35.4	34.9	35.6	35.8	35.5
	Quarter 3 - Trimestre 3	36.2	36.5	36.2	37.6	36.7
	Quarter 4 - Trimestre 4	36.4	36.0	36.2	36.9	36.3
	Annual - Annuel	35.8	35.2	35.9	36.7	35.9
	2002											
	Quarter 1 - Trimestre 1	33.5	32.4	34.3	36.9	34.4	37.9	28.2

.. Figures unavailable - Nombres indisponibles

Table 12

Quarterly and Annual Estimates of Average Weekly Hours by Enterprise Size of Employment, for Hourly Paid Employees, for Selected Industries, Canada, Provinces and Territories.

(Continued - suite)

Tableau 12

Estimations trimestrielles et annuelles des heures hebdomadaires moyennes par taille d'entreprise selon l'emploi, pour les salariés rémunérés à l'heure, pour une sélection d'industries, Canada, provinces et territoires.

NAICS	Industry	Size - Taille										
		All Sizes - Toutes les tailles	0-4	5-19	20-49	50-99	100-299	300-499	500 +	0-49	50-299	300 +
SCIAN	Industrie											
PRINCE EDWARD ISLAND - ÎLE-DU-PRINCE-ÉDOUARD												
31-33 Manufacturing - Fabrication												
	2000											
	Quarter 1 - Trimestre 1	35.3	..	35.0
	Quarter 2 - Trimestre 2	35.9	..	36.1
	Quarter 3 - Trimestre 3	35.5	..	35.7
	Quarter 4 - Trimestre 4	36.1	..	36.2
	Annual - Annuel	35.7	..	35.7
	2001											
	Quarter 1 - Trimestre 1	36.5	..	35.7
	Quarter 2 - Trimestre 2	37.0	..	36.5
	Quarter 3 - Trimestre 3	36.8	..	36.6
	Quarter 4 - Trimestre 4	36.9	..	36.6
	Annual - Annuel	36.8	..	36.4
	2002											
	Quarter 1 - Trimestre 1	37.2	..	36.5	37.7
41 Wholesale Trade - Commerce de gros												
	2000											
	Quarter 1 - Trimestre 1	33.6	33.1	33.0	33.0	33.0
	Quarter 2 - Trimestre 2	35.6	32.9	35.5	35.2	35.0
	Quarter 3 - Trimestre 3	36.8	35.9	36.5	37.0	36.6
	Quarter 4 - Trimestre 4	35.7	36.0	35.6	35.3	35.5
	Annual - Annuel	35.5	34.6	35.2	35.4	35.2
	2001											
	Quarter 1 - Trimestre 1	36.5	35.5	36.1	37.1	36.3
	Quarter 2 - Trimestre 2	37.6	35.0	35.8	40.3	37.3
	Quarter 3 - Trimestre 3	37.6	35.2	35.5	38.0	36.5
	Quarter 4 - Trimestre 4	36.5	36.0	35.9	37.6	36.6
	Annual - Annuel	37.1	35.5	35.8	38.3	36.7
	2002											
	Quarter 1 - Trimestre 1	34.4	34.2	33.8	34.9	34.3	34.0	34.7
44-45 Retail trade - Commerce de détail												
	2000											
	Quarter 1 - Trimestre 1	24.2	23.7	23.7	25.1	24.1	22.9	25.4
	Quarter 2 - Trimestre 2	24.6	25.2	24.8	25.9	25.2	23.3	24.0
	Quarter 3 - Trimestre 3	24.8	25.6	24.8	25.6	25.2	24.3	24.4
	Quarter 4 - Trimestre 4	24.6	24.7	24.2	26.0	24.8	23.5	24.7
	Annual - Annuel	24.6	24.8	24.4	25.7	24.9	23.6	24.6
	2001											
	Quarter 1 - Trimestre 1	25.1	26.3	25.8	26.8	26.2	25.0	23.6
	Quarter 2 - Trimestre 2	25.2	25.9	25.6	27.4	26.2	24.7	23.8
	Quarter 3 - Trimestre 3	25.2	25.8	25.7	27.2	26.2	25.7	23.5
	Quarter 4 - Trimestre 4	25.4	26.4	25.9	28.2	26.7	25.1	23.7
	Annual - Annuel	25.2	26.1	25.7	27.4	26.3	25.1	23.6
	2002											
	Quarter 1 - Trimestre 1	25.6	26.2	26.5	27.4	26.7	25.4	24.2
48-49 Transportation & warehousing - Transport et entreposage												
	2000											
	Quarter 1 - Trimestre 1	31.0	..	30.6	30.4	33.5
	Quarter 2 - Trimestre 2	32.6	..	32.4	32.5	32.8
	Quarter 3 - Trimestre 3	31.7	..	32.2	33.0	30.8
	Quarter 4 - Trimestre 4	32.6	..	32.4	36.0	31.9
	Annual - Annuel	32.0	..	32.0	33.1	32.1
	2001											
	Quarter 1 - Trimestre 1	33.6	..	34.0	34.0	33.8
	Quarter 2 - Trimestre 2	34.3	..	34.4	33.4	35.0
	Quarter 3 - Trimestre 3	33.8	..	33.0	34.0	35.3
	Quarter 4 - Trimestre 4	33.9	..	33.3	35.4	35.4
	Annual - Annuel	33.9	..	33.6	34.3	34.9
	2002											
	Quarter 1 - Trimestre 1	34.6	37.8	34.3	36.5	35.4	32.9	34.9
51 Information & cultural industries - Industrie de l'information et industrie culturelle												
	2000											
	Quarter 1 - Trimestre 1	32.7

.. Figures unavailable - Nombres indisponibles

Table 12

Quarterly and Annual Estimates of Average Weekly Hours by Enterprise Size of Employment, for Hourly Paid Employees, for Selected Industries, Canada, Provinces and Territories.

(Continued - suite)

Tableau 12

Estimations trimestrielles et annuelles des heures hebdomadaires moyennes par taille d'entreprise selon l'emploi, pour les salariés rémunérés à l'heure, pour une sélection d'industries, Canada, provinces et territoires.

NAICS	Industry	Size - Taille									
		All Sizes - Toutes les tailles	0-4	5-19	20-49	50-99	100-299	300-499	500 +	0-49	50-299
SCIAN	Industrie										
PRINCE EDWARD ISLAND - ÎLE-DU-PRINCE-ÉDOUARD											
51	Information & cultural industries - Industrie de l'information et industrie culturelle										
	2000										
	Quarter 2 - Trimestre 2	31.5
	Quarter 3 - Trimestre 3	31.7
	Quarter 4 - Trimestre 4	30.8
	Annual - Annuel	31.7
	2001										
	Quarter 1 - Trimestre 1	31.6
	Quarter 2 - Trimestre 2	35.1
	Quarter 3 - Trimestre 3	35.1
	Quarter 4 - Trimestre 4	34.7
	Annual - Annuel	34.1
	2002										
	Quarter 1 - Trimestre 1	35.5	38.1
52	Finance & insurance - Finance et assurances										
	2000										
	Quarter 1 - Trimestre 1	28.6	..	28.5
	Quarter 2 - Trimestre 2	28.0	..	28.7
	Quarter 3 - Trimestre 3	29.4	..	29.7
	Quarter 4 - Trimestre 4	33.7	..	34.5
	Annual - Annuel	30.0	..	30.3
	2001										
	Quarter 1 - Trimestre 1	33.2	..	31.0
	Quarter 2 - Trimestre 2	27.6	..	28.4
	Quarter 3 - Trimestre 3	25.9	..	26.6
	Quarter 4 - Trimestre 4	27.5	..	27.8
	Annual - Annuel	28.8	..	28.4
	2002										
	Quarter 1 - Trimestre 1	27.4	..	27.6	27.0
53	Real estate & rental & leasing - Services immobiliers et services de location et de location à bail										
	2000										
	Quarter 1 - Trimestre 1	27.1
	Quarter 2 - Trimestre 2	25.9
	Quarter 3 - Trimestre 3	28.8
	Quarter 4 - Trimestre 4	28.9
	Annual - Annuel	27.7
	2001										
	Quarter 1 - Trimestre 1	24.9
	Quarter 2 - Trimestre 2	26.7
	Quarter 3 - Trimestre 3	27.3
	Quarter 4 - Trimestre 4	27.7
	Annual - Annuel	26.8
	2002										
	Quarter 1 - Trimestre 1	..	26.3	27.1
54	Professional, scientific & technical services - Services professionnels, scientifiques et techniques										
	2000										
	Quarter 1 - Trimestre 1	29.9	..	30.6	30.3
	Quarter 2 - Trimestre 2	27.2	..	27.0	27.6
	Quarter 3 - Trimestre 3	31.5	..	31.8	31.9
	Quarter 4 - Trimestre 4	31.5	..	32.6	32.1
	Annual - Annuel	30.0	..	30.5	30.4
	2001										
	Quarter 1 - Trimestre 1	29.1	..	30.3	29.8
	Quarter 2 - Trimestre 2	29.0	..	29.1	29.2
	Quarter 3 - Trimestre 3	27.8	..	28.1	28.2
	Quarter 4 - Trimestre 4	28.4	..	29.3	28.8
	Annual - Annuel	28.5	..	29.1	29.0
	2002										
	Quarter 1 - Trimestre 1	28.5	28.5	28.4	29.8	28.8

.. Figures unavailable - Nombres indisponibles

Table 12

Quarterly and Annual Estimates of Average Weekly Hours by Enterprise Size of Employment, for Hourly Paid Employees, for Selected Industries, Canada, Provinces and Territories.

(Continued - suite)

Tableau 12

Estimations trimestrielles et annuelles des heures hebdomadaires moyennes par taille d'entreprise selon l'emploi, pour les salariés rémunérés à l'heure, pour une sélection d'industries, Canada, provinces et territoires.

NAICS	Industry	Size - Taille										
		All Sizes - Toutes les tailles	0-4	5-19	20-49	50-99	100-299	300-499	500 +	0-49	50-299	300 +
SCIAN	Industrie											
PRINCE EDWARD ISLAND - ÎLE-DU-PRINCE-ÉDOUARD												
55	Management of companies & enterprises - Gestion de sociétés et d'entreprises											
	2000											
	Quarter 1 - Trimestre 1	29.2
	Quarter 2 - Trimestre 2	27.9
	Quarter 3 - Trimestre 3	30.6
	Quarter 4 - Trimestre 4	34.7
	Annual - Annuel	31.0
	2001											
	Quarter 1 - Trimestre 1	34.6
	Quarter 2 - Trimestre 2	34.6
	Quarter 3 - Trimestre 3	34.7
	Quarter 4 - Trimestre 4	34.5
	Annual - Annuel	34.6
56	Admin. & support, waste managemt. & remediation services - Services admin., soutien, gestion des déchets, assainissem.											
	2000											
	Quarter 1 - Trimestre 1	29.2
	Quarter 2 - Trimestre 2	28.5
	Quarter 3 - Trimestre 3	31.1
	Quarter 4 - Trimestre 4	31.2
	Annual - Annuel	30.0
	2001											
	Quarter 1 - Trimestre 1	29.3
	Quarter 2 - Trimestre 2	29.2
	Quarter 3 - Trimestre 3	29.2
	Quarter 4 - Trimestre 4	29.5
	Annual - Annuel	29.3
	2002											
	Quarter 1 - Trimestre 1	29.6	..	29.4	29.2
62	Health care & social assistance - Soins de santé et assistance sociale											
	2000											
	Quarter 1 - Trimestre 1	28.4	27.5	26.8	25.8	26.7	27.2	29.4	
	Quarter 2 - Trimestre 2	30.5	29.5	28.6	28.2	28.7	28.8	31.8	
	Quarter 3 - Trimestre 3	32.2	29.4	29.4	29.8	29.5	29.9	33.6	
	Quarter 4 - Trimestre 4	31.7	31.1	30.7	28.5	30.1	27.4	33.6	
	Annual - Annuel	30.8	29.4	29.0	28.2	28.8	28.2	32.2	
	2001											
	Quarter 1 - Trimestre 1	33.4	28.8	28.7	28.7	28.7	29.7	36.4	
	Quarter 2 - Trimestre 2	32.7	28.5	28.1	32.2	29.3	31.9	34.5	
	Quarter 3 - Trimestre 3	33.3	28.6	28.9	29.4	29.0	32.9	35.2	
	Quarter 4 - Trimestre 4	33.3	28.4	29.1	29.7	29.1	34.0	34.7	
	Annual - Annuel	33.2	28.6	28.7	30.0	29.0	32.1	35.3	
	2002											
	Quarter 1 - Trimestre 1	33.4	28.9	30.1	30.0	29.8	34.1	34.6	
71	Arts, entertainment & recreation - Arts, spectacles et loisirs											
	2000											
	Quarter 1 - Trimestre 1	17.5	..	17.9
	Quarter 2 - Trimestre 2	20.1	..	20.6
	Quarter 3 - Trimestre 3	19.3	..	19.5
	Quarter 4 - Trimestre 4	19.0	..	19.1
	Annual - Annuel	19.0	..	19.2
	2001											
	Quarter 1 - Trimestre 1	18.1	..	20.4
	Quarter 2 - Trimestre 2	17.8	..	18.0
	Quarter 3 - Trimestre 3	18.4	..	19.0
	Quarter 4 - Trimestre 4	18.3	..	19.3
	Annual - Annuel	18.2	..	19.2
	2002											
	Quarter 1 - Trimestre 1	19.4

.. Figures unavailable - Nombres indisponibles

Table 12

Quarterly and Annual Estimates of Average Weekly Hours by Enterprise Size of Employment, for Hourly Paid Employees, for Selected Industries, Canada, Provinces and Territories.

(Continued - suite)

Tableau 12

Estimations trimestrielles et annuelles des heures hebdomadaires moyennes par taille d'entreprise selon l'emploi, pour les salariés rémunérés à l'heure, pour une sélection d'industries, Canada, provinces et territoires.

NAICS	Industry	Size - Taille										
		All Sizes - Toutes les tailles	0-4	5-19	20-49	50-99	100-299	300-499	500 +	0-49	50-299	300 +
SCIAN	Industrie											
PRINCE EDWARD ISLAND - ÎLE-DU-PRINCE-ÉDOUARD												
72	Accommodation & food services - Hébergement et services de restauration											
	2000											
	Quarter 1 - Trimestre 1	22.4	25.3	22.3	22.7	22.7
	Quarter 2 - Trimestre 2	23.3	25.6	23.3	23.0	23.4
	Quarter 3 - Trimestre 3	23.4	25.9	23.8	23.7	23.9
	Quarter 4 - Trimestre 4	22.9	24.9	22.2	24.3	23.5
	Annual - Annuel	23.1	25.4	23.0	23.5	23.4
	2001											
	Quarter 1 - Trimestre 1	22.6	25.2	21.7	22.2	22.2
	Quarter 2 - Trimestre 2	23.2	28.3	23.2	23.3	23.6
	Quarter 3 - Trimestre 3	23.5	25.4	23.6	24.4	24.1
	Quarter 4 - Trimestre 4	23.9	27.1	24.6	25.1	25.0
	Annual - Annuel	23.3	26.4	23.4	23.8	23.8
	2002											
	Quarter 1 - Trimestre 1	23.6	..	23.4	24.4
81	Other services (except public administration) - Autres services, sauf les administrations publiques											
	2000											
	Quarter 1 - Trimestre 1	24.6	25.6	24.5	23.0	24.7
	Quarter 2 - Trimestre 2	26.2	27.3	26.5	23.8	26.5
	Quarter 3 - Trimestre 3	26.7	26.7	27.4	23.5	26.7
	Quarter 4 - Trimestre 4	27.1	25.7	31.1	21.9	27.8
	Annual - Annuel	26.2	26.4	27.4	23.0	26.5
	2001											
	Quarter 1 - Trimestre 1	28.8	28.7	29.1	25.7	28.5
	Quarter 2 - Trimestre 2	28.9	29.1	28.6	27.8	28.7
	Quarter 3 - Trimestre 3	28.9	28.7	28.7	26.5	28.5
	Quarter 4 - Trimestre 4	29.2	29.6	29.4	25.7	29.0
	Annual - Annuel	28.9	29.0	28.9	26.5	28.7
	2002											
	Quarter 1 - Trimestre 1	28.8	29.8	28.7	25.3	28.6
11-91N	Industrial aggregate (excluding unclassified) - Ensemble des industries sauf les entreprises non classifiées											
	2000											
	Quarter 1 - Trimestre 1	28.2	28.4	27.1	27.4	28.1	26.9	33.3	29.3	27.5	27.4	29.7
	Quarter 2 - Trimestre 2	29.4	29.8	27.8	28.1	28.5	29.0	32.6	31.1	28.3	28.8	31.2
	Quarter 3 - Trimestre 3	30.2	30.8	28.6	28.6	28.9	30.5	30.2	32.4	29.0	29.8	32.0
	Quarter 4 - Trimestre 4	29.8	30.2	28.6	29.1	28.1	28.4	27.8	31.9	29.1	28.3	31.5
	Annual - Annuel	29.5	29.8	28.1	28.4	28.4	28.8	30.8	31.3	28.5	28.6	31.2
	2001											
	Quarter 1 - Trimestre 1	30.1	29.5	28.7	28.7	28.0	27.7	36.1	32.4	28.9	27.8	32.9
	Quarter 2 - Trimestre 2	30.4	30.0	28.9	29.1	28.1	30.8	32.9	32.5	29.2	29.6	32.5
	Quarter 3 - Trimestre 3	30.9	30.3	29.2	29.8	29.9	31.8	27.7	33.0	29.6	31.0	32.5
	Quarter 4 - Trimestre 4	30.7	30.8	29.7	30.0	29.4	30.6	28.2	32.6	30.0	30.0	32.0
	Annual - Annuel	30.6	30.2	29.1	29.5	28.8	30.4	31.0	32.7	29.4	29.7	32.4
	2002											
	Quarter 1 - Trimestre 1	30.2	30.1	29.4	29.0	29.9	29.1	29.5	31.8	29.4	29.5	31.6
NOVA SCOTIA - NOUVELLE-ÉCOSSE												
11	Forestry, logging & support - Foresterie, exploitation et soutien											
	2000											
	Quarter 1 - Trimestre 1	..	34.9	35.4
	Quarter 2 - Trimestre 2	..	34.8	35.1
	Quarter 3 - Trimestre 3	..	34.5	34.6
	Quarter 4 - Trimestre 4	..	34.7	35.3
	Annual - Annuel	..	34.7	35.1
	2001											
	Quarter 1 - Trimestre 1	..	35.2	36.2
	Quarter 2 - Trimestre 2	..	36.7	37.5
	Quarter 3 - Trimestre 3	..	37.4	37.5
	Quarter 4 - Trimestre 4	..	35.8	36.3
	Annual - Annuel	..	36.3	36.9

.. Figures unavailable - Nombres indisponibles

Table 12
Quarterly and Annual Estimates of Average Weekly Hours by Enterprise Size of Employment, for Hourly Paid Employees, for Selected Industries, Canada, Provinces and Territories.

Tableau 12
Estimations trimestrielles et annuelles des heures hebdomadaires moyennes par taille d'entreprise selon l'emploi, pour les salariés rémunérés à l'heure, pour une sélection d'industries, Canada, provinces et territoires.

(Continued - suite)

NAICS	Industry	Size - Taille										
		All Sizes - Toutes les tailles	0-4	5-19	20-49	50-99	100-299	300-499	500 +	0-49	50-299	300 +
SCIAN	Industrie											
NOVA SCOTIA - NOUVELLE-ÉCOSSE												
23	Construction - Construction											
	2000											
	Quarter 1 - Trimestre 1	35.4	33.4	34.6	36.0	34.5
	Quarter 2 - Trimestre 2	35.9	34.5	35.5	36.4	35.3
	Quarter 3 - Trimestre 3	37.1	35.1	36.2	37.7	36.2
	Quarter 4 - Trimestre 4	37.1	35.2	36.2	37.4	36.1
	Annual - Annuel	36.5	34.6	35.7	36.9	35.6
	2001											
	Quarter 1 - Trimestre 1	35.3	33.1	34.4	36.3	34.4
	Quarter 2 - Trimestre 2	34.8	33.0	34.1	36.0	34.2
	Quarter 3 - Trimestre 3	36.8	34.6	35.7	38.1	36.0
	Quarter 4 - Trimestre 4	36.4	34.7	35.5	36.6	35.5
	Annual - Annuel	35.9	33.9	35.0	36.8	35.1
	2002											
	Quarter 1 - Trimestre 1	34.8	32.0	33.6	35.9	35.3	40.4	33.6	36.9	40.3
31-33	Manufacturing - Fabrication											
	2000											
	Quarter 1 - Trimestre 1	38.3	37.4	37.0	38.0	38.6	37.8	36.5	39.2	37.5	38.1	38.7
	Quarter 2 - Trimestre 2	37.4	36.1	36.4	37.2	37.6	37.5	35.8	38.0	36.7	37.5	37.7
	Quarter 3 - Trimestre 3	38.0	36.7	37.2	37.5	37.9	37.5	37.1	38.8	37.2	37.6	38.5
	Quarter 4 - Trimestre 4	38.3	37.3	37.6	37.9	38.5	38.2	36.8	38.9	37.7	38.3	38.5
	Annual - Annuel	38.0	36.9	37.0	37.6	38.1	37.7	36.5	38.7	37.3	37.9	38.3
	2001											
	Quarter 1 - Trimestre 1	37.8	36.3	36.7	37.2	38.4	38.3	36.6	38.2	36.9	38.3	38.0
	Quarter 2 - Trimestre 2	38.1	37.0	37.4	38.2	38.6	38.5	37.5	38.2	37.6	38.6	38.1
	Quarter 3 - Trimestre 3	37.9	36.2	37.6	37.7	37.6	38.2	37.9	38.0	37.4	38.0	37.9
	Quarter 4 - Trimestre 4	37.7	38.0	37.6	37.4	38.4	38.0	36.2	37.8	37.6	38.1	37.6
	Annual - Annuel	37.9	36.9	37.3	37.6	38.2	38.3	37.0	38.0	37.4	38.2	37.9
	2002											
	Quarter 1 - Trimestre 1	37.7	36.6	36.6	37.9	37.0	37.3	37.2	38.3	37.2	37.2	38.2
41	Wholesale Trade - Commerce de gros											
	2000											
	Quarter 1 - Trimestre 1	35.7	32.4	33.5	33.3	37.6	50.8	34.6	32.9	33.2	45.5	33.2
	Quarter 2 - Trimestre 2	35.4	31.4	32.1	31.9	33.6	55.0	31.9	31.6	31.9	47.3	31.6
	Quarter 3 - Trimestre 3	35.7	35.7	35.8	35.8	37.9	36.7	34.6	35.8	37.1	34.9	34.9
	Quarter 4 - Trimestre 4	35.5	36.1	36.0	36.0	34.8	35.9	36.6	34.8	36.0	35.4	35.1
	Annual - Annuel	35.6	33.9	34.3	34.3	35.4	45.7	34.9	33.6	34.2	41.6	33.9
	2001											
	Quarter 1 - Trimestre 1	36.4	35.2	36.2	36.4	35.8	36.5	37.5	36.6	36.1	36.2	36.8
	Quarter 2 - Trimestre 2	36.8	35.3	35.9	37.5	38.1	39.9	36.4	35.8	36.3	39.2	35.9
	Quarter 3 - Trimestre 3	35.9	35.0	35.2	36.6	37.9	36.9	35.8	35.5	35.5	37.4	35.5
	Quarter 4 - Trimestre 4	36.5	36.4	36.2	37.7	36.5	37.2	35.8	36.1	36.7	36.9	36.1
	Annual - Annuel	36.4	35.5	35.9	37.1	37.2	37.8	36.5	36.0	36.2	37.5	36.1
	2002											
	Quarter 1 - Trimestre 1	35.9	35.4	36.2	36.1	34.2	35.6	36.0	36.1	36.0	35.0	36.1
44-45	Retail trade - Commerce de détail											
	2000											
	Quarter 1 - Trimestre 1	25.6	24.5	25.1	26.9	26.6	25.4	20.8	25.5	25.5	26.2	25.4
	Quarter 2 - Trimestre 2	26.0	25.9	26.1	27.8	27.4	26.4	23.1	25.2	26.6	27.0	25.1
	Quarter 3 - Trimestre 3	26.3	26.5	26.3	28.4	27.2	27.2	24.2	25.5	27.0	27.2	25.5
	Quarter 4 - Trimestre 4	25.7	25.0	25.6	27.0	27.2	26.4	22.5	25.1	25.9	26.9	25.1
	Annual - Annuel	25.9	25.5	25.7	27.5	27.1	26.3	22.5	25.3	26.2	26.8	25.3
	2001											
	Quarter 1 - Trimestre 1	25.2	25.8	25.7	27.7	28.2	26.9	23.7	23.6	26.3	27.6	23.6
	Quarter 2 - Trimestre 2	25.5	25.7	25.9	27.4	28.0	28.7	24.5	23.8	26.3	28.3	23.8
	Quarter 3 - Trimestre 3	25.6	25.8	26.3	27.9	28.6	26.3	24.9	24.0	26.7	27.5	24.0
	Quarter 4 - Trimestre 4	25.9	26.5	26.5	28.4	28.9	27.5	24.3	24.0	27.1	28.3	24.0
	Annual - Annuel	25.5	26.0	26.1	27.9	28.4	27.3	24.2	23.8	26.6	27.9	23.8
	2002											
	Quarter 1 - Trimestre 1	26.0	26.9	26.6	28.6	28.0	26.9	32.5	24.3	27.3	27.6	24.4
48-49	Transportation & warehousing - Transport et entreposage											
	2000											
	Quarter 1 - Trimestre 1	31.8	30.8	29.3	30.1	31.1	31.6	29.0	32.5	30.0	31.4	32.5
	Quarter 2 - Trimestre 2	34.2	32.6	31.7	33.7	33.9	33.1	36.1	34.8	32.5	33.6	34.9

.. Figures unavailable - Nombres indisponibles

Table 12

Quarterly and Annual Estimates of Average Weekly Hours by Enterprise Size of Employment, for Hourly Paid Employees, for Selected Industries, Canada, Provinces and Territories.

(Continued - suite)

Tableau 12

Estimations trimestrielles et annuelles des heures hebdomadaires moyennes par taille d'entreprise selon l'emploi, pour les salariés rémunérés à l'heure, pour une sélection d'industries, Canada, provinces et territoires.

NAICS	Industry	Size - Taille										
		All Sizes - Toutes les tailles	0-4	5-19	20-49	50-99	100-299	300-499	500 +	0-49	50-299	300 +
SCIAN	Industrie											
NOVA SCOTIA - NOUVELLE-ÉCOSSE												
48-49 Transportation & warehousing - Transport et entreposage												
	2000											
	Quarter 3 - Trimestre 3	34.4	35.0	34.0	35.3	35.7	33.3	36.4	34.1	34.6	34.8	34.2
	Quarter 4 - Trimestre 4	33.3	33.7	33.2	34.4	34.4	35.8	35.9	32.6	33.7	35.0	32.8
	Annual - Annuel	33.5	33.1	32.2	33.5	34.1	33.6	35.5	33.5	32.8	33.9	33.6
	2001											
	Quarter 1 - Trimestre 1	35.1	37.4	34.5	36.2	37.1	28.5	27.1	37.0	35.8	32.3	35.5
	Quarter 2 - Trimestre 2	35.6	37.8	35.4	35.5	38.5	30.0	39.7	35.1	36.1	34.3	35.6
	Quarter 3 - Trimestre 3	35.3	36.6	33.4	32.1	36.6	26.4	32.8	39.6	33.9	30.7	38.0
	Quarter 4 - Trimestre 4	35.0	36.5	35.0	37.3	37.9	38.0	40.1	32.6	36.1	37.9	33.5
	Annual - Annuel	35.2	37.1	34.5	35.1	37.5	30.5	34.4	35.8	35.4	33.7	35.6
	2002											
	Quarter 1 - Trimestre 1	35.3	38.2	34.7	31.3	34.9	30.1	40.0	37.2	34.6	32.1	37.5
51 Information & cultural industries - Industrie de l'information et industrie culturelle												
	2000											
	Quarter 1 - Trimestre 1	34.7	34.7	30.7	28.6	30.4	30.7	35.9
	Quarter 2 - Trimestre 2	35.7	31.8	30.1	29.1	30.1	33.1	37.2
	Quarter 3 - Trimestre 3	32.9	30.5	26.9	24.9	26.9	29.7	34.7
	Quarter 4 - Trimestre 4	30.7	34.5	27.5	24.7	27.4	28.0	31.9
	Annual - Annuel	33.6	32.6	28.7	26.6	28.6	30.4	35.0
	2001											
	Quarter 1 - Trimestre 1	30.0	43.5	29.5	27.9	30.8	31.3	29.5
	Quarter 2 - Trimestre 2	31.0	46.2	31.1	30.2	32.6	32.7	30.3
	Quarter 3 - Trimestre 3	31.3	45.8	31.1	30.5	32.9	32.4	30.8
	Quarter 4 - Trimestre 4	31.6	43.8	31.3	31.6	33.1	32.1	31.3
	Annual - Annuel	31.0	44.8	30.8	30.1	32.4	32.1	30.5
	2002											
	Quarter 1 - Trimestre 1	32.0	39.6	32.1	31.4	32.0	31.7	32.8	31.9	31.9
52 Finance & insurance - Finance et assurances												
	2000											
	Quarter 1 - Trimestre 1	27.7	27.9	28.3	28.5	28.3	28.7	27.6
	Quarter 2 - Trimestre 2	26.9	29.7	28.5	28.1	28.6	28.9	26.4
	Quarter 3 - Trimestre 3	28.7	32.2	30.4	30.8	30.9	31.0	27.9
	Quarter 4 - Trimestre 4	30.0	35.9	33.0	34.3	34.1	33.8	28.9
	Annual - Annuel	28.4	31.9	30.2	30.6	30.7	30.9	27.7
	2001											
	Quarter 1 - Trimestre 1	29.2	31.4	30.2	30.6	30.6	30.4	28.8
	Quarter 2 - Trimestre 2	26.6	30.0	29.9	29.4	29.7	29.1	25.8
	Quarter 3 - Trimestre 3	25.3	28.8	27.9	27.8	28.1	27.1	24.6
	Quarter 4 - Trimestre 4	25.9	28.1	28.2	28.0	28.1	27.8	25.3
	Annual - Annuel	26.8	29.6	29.0	28.9	29.1	28.7	26.3
	2002											
	Quarter 1 - Trimestre 1	25.8	28.3	28.0	27.8	27.6	28.6	28.0	27.9	25.3
53 Real estate & rental & leasing - Services immobiliers et services de location et de location à bail												
	2000											
	Quarter 1 - Trimestre 1	26.9	25.3	24.8
	Quarter 2 - Trimestre 2	25.2	23.5	23.9
	Quarter 3 - Trimestre 3	28.6	26.4	27.2
	Quarter 4 - Trimestre 4	27.5	24.0	26.0
	Annual - Annuel	27.0	24.7	25.5
	2001											
	Quarter 1 - Trimestre 1	26.4	24.0	25.0
	Quarter 2 - Trimestre 2	27.7	26.8	27.4
	Quarter 3 - Trimestre 3	29.2	27.9	28.2
	Quarter 4 - Trimestre 4	28.5	28.5	28.6
	Annual - Annuel	28.0	26.9	27.4
	2002											
	Quarter 1 - Trimestre 1	27.2	26.7	26.6	26.2	26.5
54 Professional, scientific & technical services - Services professionnels, scientifiques et techniques												
	2000											
	Quarter 1 - Trimestre 1	29.8	28.8	30.0	31.3	31.8	28.2	29.9	29.3	29.7

.. Figures unavailable - Nombres indisponibles

Table 12

Quarterly and Annual Estimates of Average Weekly Hours by Enterprise Size of Employment, for Hourly Paid Employees, for Selected Industries, Canada, Provinces and Territories.

(Continued - suite)

Tableau 12

Estimations trimestrielles et annuelles des heures hebdomadaires moyennes par taille d'entreprise selon l'emploi, pour les salariés rémunérés à l'heure, pour une sélection d'industries, Canada, provinces et territoires.

NAICS	Industry	Size - Taille										
		All Sizes - Toutes les tailles	0-4	5-19	20-49	50-99	100-299	300-499	500 +	0-49	50-299	300 +
SCIAN	Industrie											
NOVA SCOTIA - NOUVELLE-ÉCOSSE												
54	Professional, scientific & technical services - Services professionnels, scientifiques et techniques											
	2000											
	Quarter 2 - Trimestre 2	31.0	30.4	30.1	32.7	31.5	32.2	30.8	32.0	30.7
	Quarter 3 - Trimestre 3	31.3	30.7	30.9	32.6	31.7	30.9	31.2	31.1	32.1
	Quarter 4 - Trimestre 4	31.5	30.8	31.7	33.1	32.0	31.3	31.7	31.5	30.6
	Annual - Annuel	30.9	30.2	30.6	32.4	31.7	30.7	30.9	31.0	30.9
	2001											
	Quarter 1 - Trimestre 1	31.2	30.6	31.3	31.7	33.0	31.0	31.2	31.7	31.0
	Quarter 2 - Trimestre 2	31.0	30.5	30.7	32.1	32.8	30.4	31.0	31.2	30.8
	Quarter 3 - Trimestre 3	30.7	30.0	30.3	32.2	31.7	29.8	30.7	30.5	30.9
	Quarter 4 - Trimestre 4	30.6	29.7	30.1	31.9	31.7	30.4	30.3	30.9	30.9
	Annual - Annuel	30.9	30.2	30.6	32.0	32.3	30.4	30.8	31.1	30.9
	2002											
	Quarter 1 - Trimestre 1	30.6	30.2	30.1	31.3	30.6	30.0	30.2	32.0	30.4	30.2	31.6
55	Management of companies & enterprises - Gestion de sociétés et d'entreprises											
	2000											
	Quarter 1 - Trimestre 1	29.6
	Quarter 2 - Trimestre 2	28.0
	Quarter 3 - Trimestre 3	29.9
	Quarter 4 - Trimestre 4	36.1
	Annual - Annuel	31.1
	2001											
	Quarter 1 - Trimestre 1	37.6
	Quarter 2 - Trimestre 2	37.6
	Quarter 3 - Trimestre 3	37.6
	Quarter 4 - Trimestre 4	37.4
	Annual - Annuel	37.5
	2002											
	Quarter 1 - Trimestre 1	37.0
56	Admin. & support, waste managemt. & remediation services - Services admin., soutien, gestion des déchets, assainissem.											
	2000											
	Quarter 1 - Trimestre 1	27.8	26.4	28.4	30.1	26.7	25.3	28.5	25.9	28.1
	Quarter 2 - Trimestre 2	28.5	28.6	29.3	30.1	28.7	27.2	29.4	27.8	28.0
	Quarter 3 - Trimestre 3	29.2	28.9	29.3	31.4	29.7	27.9	29.8	28.6	29.0
	Quarter 4 - Trimestre 4	28.9	31.3	29.3	31.2	28.7	29.2	30.4	29.0	27.6
	Annual - Annuel	28.7	28.8	29.1	30.7	28.5	27.7	29.5	28.0	28.2
	2001											
	Quarter 1 - Trimestre 1	25.2	25.2	25.7	28.5	25.5	25.6	26.7	25.5	24.1
	Quarter 2 - Trimestre 2	25.3	24.9	25.7	28.9	25.1	24.6	26.6	24.9	24.6
	Quarter 3 - Trimestre 3	25.3	25.0	25.6	29.3	26.4	25.5	26.7	25.9	24.3
	Quarter 4 - Trimestre 4	25.6	25.5	26.3	28.6	28.1	25.7	27.0	26.8	24.6
	Annual - Annuel	25.4	25.2	25.8	28.8	26.2	25.4	26.7	25.7	24.4
	2002											
	Quarter 1 - Trimestre 1	25.7	26.0	25.7	27.9	26.9	25.5	28.4	24.8	26.7	26.1	25.1
62	Health care & social assistance - Soins de santé et assistance sociale											
	2000											
	Quarter 1 - Trimestre 1	25.0	25.5	24.3	24.1	23.7	25.2	24.1	25.3	24.6	24.7	25.2
	Quarter 2 - Trimestre 2	26.3	26.5	25.3	25.4	25.0	25.8	26.0	26.8	25.7	25.5	26.8
	Quarter 3 - Trimestre 3	26.7	26.2	25.8	26.5	26.1	27.1	27.2	26.9	26.1	26.8	26.9
	Quarter 4 - Trimestre 4	27.1	29.8	28.4	28.4	26.7	25.9	28.3	26.9	28.9	26.2	27.0
	Annual - Annuel	26.3	27.0	25.9	26.1	25.4	26.1	26.5	26.5	26.3	25.8	26.5
	2001											
	Quarter 1 - Trimestre 1	26.8	37.7	31.8	29.7	26.3	24.4	24.5	25.8	33.2	24.9	25.7
	Quarter 2 - Trimestre 2	26.7	36.6	31.8	28.5	25.7	24.4	24.7	25.9	32.6	24.8	25.8
	Quarter 3 - Trimestre 3	26.7	36.5	31.5	28.0	25.8	24.4	24.7	26.0	32.3	24.8	25.8
	Quarter 4 - Trimestre 4	26.4	36.3	31.3	27.7	25.5	24.2	22.3	25.7	32.1	24.5	25.5
	Annual - Annuel	26.6	36.8	31.6	28.5	25.8	24.3	24.2	25.8	32.6	24.7	25.7
	2002											
	Quarter 1 - Trimestre 1	26.6	36.5	31.6	27.9	25.6	24.4	24.6	25.8	32.4	24.7	25.7

.. Figures unavailable - Nombres indisponibles

Table 12

Quarterly and Annual Estimates of Average Weekly Hours by Enterprise Size of Employment, for Hourly Paid Employees, for Selected Industries, Canada, Provinces and Territories.

(Continued - suite)

Tableau 12

Estimations trimestrielles et annuelles des heures hebdomadaires moyennes par taille d'entreprise selon l'emploi, pour les salariés rémunérés à l'heure, pour une sélection d'industries, Canada, provinces et territoires.

NAICS	Industry	Size - Taille										
		All Sizes - Toutes les tailles	0-4	5-19	20-49	50-99	100-299	300-499	500 +	0-49	50-299	300 +
SCIAN	Industrie											
NOVA SCOTIA - NOUVELLE-ÉCOSSE												
71	Arts, entertainment & recreation - Arts, spectacles et loisirs											
	2000											
	Quarter 1 - Trimestre 1	22.2	..	21.3	19.0
	Quarter 2 - Trimestre 2	22.7	..	21.9	21.6
	Quarter 3 - Trimestre 3	23.7	..	22.4	22.1
	Quarter 4 - Trimestre 4	23.5	..	21.7	18.8
	Annual - Annuel	23.1	..	21.9	20.6
	2001											
	Quarter 1 - Trimestre 1	21.6	..	21.7	20.1
	Quarter 2 - Trimestre 2	21.5	..	21.1	20.8
	Quarter 3 - Trimestre 3	21.6	..	20.8	21.4
	Quarter 4 - Trimestre 4	21.7	..	21.4	21.2
	Annual - Annuel	21.6	..	21.2	21.0
	2002											
	Quarter 1 - Trimestre 1	21.7	23.5	21.7	21.3	21.9
72	Accommodation & food services - Hébergement et services de restauration											
	2000											
	Quarter 1 - Trimestre 1	23.9	22.5	22.8	23.0	24.2	23.8	22.9	24.0	26.0
	Quarter 2 - Trimestre 2	24.3	23.4	23.9	23.4	24.5	24.5	23.6	24.5	26.0
	Quarter 3 - Trimestre 3	25.5	24.8	24.7	24.3	24.9	25.7	24.6	25.4	28.6
	Quarter 4 - Trimestre 4	25.4	25.2	24.7	24.5	25.5	25.5	24.7	25.5	27.4
	Annual - Annuel	24.8	24.2	24.1	23.9	24.8	24.9	24.0	24.9	27.0
	2001											
	Quarter 1 - Trimestre 1	25.4	24.6	24.8	24.5	25.5	25.3	24.6	25.4	26.9
	Quarter 2 - Trimestre 2	25.8	25.4	25.0	24.8	25.5	25.7	25.0	25.6	27.6
	Quarter 3 - Trimestre 3	25.4	24.3	24.9	24.6	25.1	25.0	24.7	25.0	27.8
	Quarter 4 - Trimestre 4	25.3	24.1	24.9	24.3	25.9	24.6	24.6	25.1	27.1
	Annual - Annuel	25.5	24.6	24.9	24.6	25.5	25.2	24.7	25.3	27.3
	2002											
	Quarter 1 - Trimestre 1	25.3	24.9	24.6	24.6	25.0	25.1	24.6	25.0	27.0
81	Other services (except public administration) - Autres services, sauf les administrations publiques											
	2000											
	Quarter 1 - Trimestre 1	25.9	26.5	26.3	25.7	26.3
	Quarter 2 - Trimestre 2	25.8	26.9	26.4	24.0	26.2
	Quarter 3 - Trimestre 3	26.6	27.1	27.2	25.4	26.8
	Quarter 4 - Trimestre 4	26.6	28.1	27.4	25.3	27.2
	Annual - Annuel	26.2	27.1	26.9	25.1	26.6
	2001											
	Quarter 1 - Trimestre 1	27.5	28.0	28.5	26.9	28.0
	Quarter 2 - Trimestre 2	27.4	27.7	28.3	26.9	27.8
	Quarter 3 - Trimestre 3	27.2	27.3	27.9	26.9	27.5
	Quarter 4 - Trimestre 4	27.4	27.5	28.1	26.3	27.6
	Annual - Annuel	27.4	27.6	28.2	26.8	27.7
	2002											
	Quarter 1 - Trimestre 1	27.6	28.0	28.3	26.6	24.7	27.4	27.8	26.1	28.3
11-91N	Industrial aggregate (excluding unclassified) - Ensemble des industries sauf les entreprises non classifiées											
	2000											
	Quarter 1 - Trimestre 1	29.1	28.1	27.9	28.8	28.2	28.8	30.3	30.1	28.2	28.6	30.1
	Quarter 2 - Trimestre 2	29.6	29.3	28.5	29.1	28.6	30.2	30.8	30.1	28.9	29.5	30.2
	Quarter 3 - Trimestre 3	30.2	29.7	29.2	29.8	29.6	30.1	32.0	31.0	29.5	29.9	31.1
	Quarter 4 - Trimestre 4	30.1	30.3	29.4	30.0	29.4	29.2	32.6	30.5	29.8	29.3	30.7
	Annual - Annuel	29.8	29.4	28.8	29.5	29.0	29.6	31.4	30.4	29.1	29.3	30.5
	2001											
	Quarter 1 - Trimestre 1	29.6	31.1	29.5	30.0	29.9	28.5	29.7	29.5	30.0	29.0	29.5
	Quarter 2 - Trimestre 2	29.8	31.0	29.7	30.0	30.1	29.4	30.7	29.6	30.1	29.6	29.7
	Quarter 3 - Trimestre 3	29.9	30.8	30.0	30.3	30.8	28.8	30.0	29.8	30.3	29.6	29.8
	Quarter 4 - Trimestre 4	29.8	31.5	30.1	30.2	30.9	28.7	30.1	29.3	30.4	29.6	29.3
	Annual - Annuel	29.8	31.1	29.8	30.1	30.4	28.9	30.1	29.5	30.2	29.5	29.6
	2002											
	Quarter 1 - Trimestre 1	29.6	31.3	29.8	30.0	29.3	28.3	30.1	29.5	30.2	28.7	29.6

.. Figures unavailable - Nombres indisponibles

Table 12
Quarterly and Annual Estimates of Average Weekly Hours by Enterprise Size of Employment, for Hourly Paid Employees, for Selected Industries, Canada, Provinces and Territories.

(Continued - suite)

Tableau 12
Estimations trimestrielles et annuelles des heures hebdomadaires moyennes par taille d'entreprise selon l'emploi, pour les salariés rémunérés à l'heure, pour une sélection d'industries, Canada, provinces et territoires.

NAICS	Industry	Size - Taille										
		All Sizes - Toutes les tailles	0-4	5-19	20-49	50-99	100-299	300-499	500 +	0-49	50-299	300 +
SCIAN	Industrie											
NEW BRUNSWICK - NOUVEAU-BRUNSWICK												
11	Forestry, logging & support - Foresterie, exploitation et soutien											
	2000											
	Quarter 1 - Trimestre 1	36.8	35.6	36.0
	Quarter 2 - Trimestre 2	37.0	36.1	36.7
	Quarter 3 - Trimestre 3	38.0	37.1	37.3
	Quarter 4 - Trimestre 4	36.5	35.6	35.9
	Annual - Annuel	37.1	36.1	36.5
	2001											
	Quarter 1 - Trimestre 1	36.8	35.9	36.2
	Quarter 2 - Trimestre 2	38.1	36.7	37.5
	Quarter 3 - Trimestre 3	38.1	37.5	37.5
	Quarter 4 - Trimestre 4	36.8	36.3	36.6
	Annual - Annuel	37.4	36.6	36.9
	2002											
	Quarter 1 - Trimestre 1	37.0	36.8
21	Mining & oil & gas extraction - Extraction minière et extraction de pétrole et de gaz											
	2000											
	Quarter 1 - Trimestre 1	44.6	45.8
	Quarter 2 - Trimestre 2	41.9	42.0
	Quarter 3 - Trimestre 3	41.4	42.8
	Quarter 4 - Trimestre 4	40.2	40.4
	Annual - Annuel	42.2	42.8
	2001											
	Quarter 1 - Trimestre 1	40.9	41.0
	Quarter 2 - Trimestre 2	41.3	41.4
	Quarter 3 - Trimestre 3	41.1	41.0
	Quarter 4 - Trimestre 4	42.5	43.3
	Annual - Annuel	41.5	41.8
	2002											
	Quarter 1 - Trimestre 1	42.1
22	Utilities - Services publics											
	2000											
	Quarter 1 - Trimestre 1	36.8
	Quarter 2 - Trimestre 2	36.8
	Quarter 3 - Trimestre 3	37.5
	Quarter 4 - Trimestre 4	37.3
	Annual - Annuel	37.1
	2001											
	Quarter 1 - Trimestre 1	44.6
	Quarter 2 - Trimestre 2	45.5
	Quarter 3 - Trimestre 3	45.5
	Quarter 4 - Trimestre 4	45.2
	Annual - Annuel	45.2
	2002											
	Quarter 1 - Trimestre 1	44.5
23	Construction - Construction											
	2000											
	Quarter 1 - Trimestre 1	34.2	32.5	33.6	34.7	35.3	37.5	33.5	36.5	37.3
	Quarter 2 - Trimestre 2	35.0	33.9	34.6	35.4	36.5	37.3	34.5	37.0	36.6
	Quarter 3 - Trimestre 3	36.6	35.0	35.7	36.9	38.3	39.1	35.8	38.8	42.5
	Quarter 4 - Trimestre 4	37.3	35.7	36.6	37.3	37.8	39.8	36.4	38.7	45.3
	Annual - Annuel	35.9	34.4	35.3	36.3	37.2	38.5	35.2	37.9	40.6
	2001											
	Quarter 1 - Trimestre 1	35.7	33.9	35.2	37.0	36.0	39.4	35.1	37.4	41.6
	Quarter 2 - Trimestre 2	35.1	34.4	34.3	35.6	36.4	37.5	34.6	36.8	37.9
	Quarter 3 - Trimestre 3	36.4	35.6	35.6	36.7	38.2	37.9	35.9	38.1	40.8
	Quarter 4 - Trimestre 4	35.8	35.2	35.3	36.2	36.5	38.0	35.4	37.1	37.6
	Annual - Annuel	35.8	34.8	35.1	36.3	37.0	38.0	35.3	37.4	39.4
	2002											
	Quarter 1 - Trimestre 1	33.4	31.9	33.0	34.8	35.1	36.5	33.0	35.4	37.4

.. Figures unavailable - Nombres indisponibles

Table 12
Quarterly and Annual Estimates of Average Weekly Hours by Enterprise Size of Employment, for Hourly Paid Employees, for Selected Industries, Canada, Provinces and Territories.

(Continued - suite)

Tableau 12
Estimations trimestrielles et annuelles des heures hebdomadaires moyennes par taille d'entreprise selon l'emploi, pour les salariés rémunérés à l'heure, pour une sélection d'industries, Canada, provinces et territoires.

NAICS	Industry	Size - Taille										
		All Sizes - Toutes les tailles	0-4	5-19	20-49	50-99	100-299	300-499	500 +	0-49	50-299	300 +
SCIAN	Industrie											
NEW BRUNSWICK - NOUVEAU-BRUNSWICK												
31-33 Manufacturing - Fabrication												
	2000											
	Quarter 1 - Trimestre 1	37.5	36.2	36.2	36.8	37.8	37.0	38.4	38.0	36.4	37.3	38.1
	Quarter 2 - Trimestre 2	38.5	37.4	37.8	38.3	38.5	37.7	39.1	39.0	37.9	37.9	39.0
	Quarter 3 - Trimestre 3	38.4	37.3	37.8	37.9	37.8	37.9	38.9	38.9	37.8	37.9	38.9
	Quarter 4 - Trimestre 4	38.1	38.0	38.5	38.6	39.2	38.6	39.0	37.5	38.5	38.8	37.7
	Annual - Annuel	38.2	37.2	37.6	37.9	38.3	37.8	38.9	38.4	37.7	38.0	38.4
	2001											
	Quarter 1 - Trimestre 1	38.0	36.3	36.5	37.1	37.2	37.8	38.9	38.5	36.7	37.5	38.5
	Quarter 2 - Trimestre 2	37.7	37.2	37.0	37.6	38.6	37.4	38.1	37.9	37.3	37.8	37.9
	Quarter 3 - Trimestre 3	37.7	36.5	36.6	37.6	36.9	38.0	36.6	38.2	37.1	37.7	37.8
	Quarter 4 - Trimestre 4	37.7	38.1	37.0	37.5	37.3	37.7	37.7	37.9	37.4	37.6	37.8
	Annual - Annuel	37.8	37.0	36.8	37.5	37.5	37.7	37.6	38.1	37.1	37.6	38.0
	2002											
	Quarter 1 - Trimestre 1	37.9	36.9	36.7	37.0	37.7	38.2	38.7	38.1	36.9	38.0	38.2
41 Wholesale Trade - Commerce de gros												
	2000											
	Quarter 1 - Trimestre 1	35.1	35.5	34.5	34.8	36.5	36.1	36.2	35.0	34.7	36.3	35.1
	Quarter 2 - Trimestre 2	35.4	34.8	35.0	34.7	36.7	35.8	37.9	35.5	34.9	36.3	35.7
	Quarter 3 - Trimestre 3	34.9	34.7	34.6	35.1	35.8	35.8	38.1	34.2	34.8	35.8	34.6
	Quarter 4 - Trimestre 4	35.6	35.8	35.5	35.5	36.4	36.1	36.9	35.2	35.6	36.3	35.4
	Annual - Annuel	35.3	35.2	34.9	35.1	36.3	36.0	37.2	35.0	35.0	36.2	35.2
	2001											
	Quarter 1 - Trimestre 1	36.0	35.0	35.3	35.6	36.4	36.7	36.2	36.6	35.3	36.5	36.6
	Quarter 2 - Trimestre 2	35.9	35.1	35.6	35.4	38.1	36.1	37.4	35.7	35.4	37.3	35.9
	Quarter 3 - Trimestre 3	36.2	35.6	35.8	35.6	35.6	36.0	41.1	36.2	35.7	35.8	37.0
	Quarter 4 - Trimestre 4	36.2	35.8	35.6	36.2	37.1	36.2	40.2	36.0	35.9	36.7	36.4
	Annual - Annuel	36.1	35.4	35.6	35.7	36.9	36.2	39.1	36.1	35.6	36.6	36.5
	2002											
	Quarter 1 - Trimestre 1	35.1	34.8	34.9	34.5	36.0	36.1	37.3	35.0	34.8	36.1	35.1
44-45 Retail trade - Commerce de détail												
	2000											
	Quarter 1 - Trimestre 1	24.8	23.8	24.1	25.8	26.0	25.8	24.2	24.6	24.6	25.9	24.6
	Quarter 2 - Trimestre 2	25.6	25.4	25.3	27.0	26.7	26.0	28.0	24.8	25.9	26.4	25.0
	Quarter 3 - Trimestre 3	26.1	25.5	25.7	27.5	27.0	26.5	29.4	25.6	26.2	26.8	25.7
	Quarter 4 - Trimestre 4	26.0	25.4	25.6	27.6	26.5	26.9	27.5	25.5	26.2	26.6	25.6
	Annual - Annuel	25.6	25.0	25.2	26.9	26.5	26.3	26.7	25.2	25.7	26.4	25.2
	2001											
	Quarter 1 - Trimestre 1	25.9	26.0	25.9	27.1	27.6	28.3	29.9	24.8	26.3	27.9	25.0
	Quarter 2 - Trimestre 2	26.2	26.4	26.5	27.6	26.5	28.8	31.4	25.0	26.8	27.5	25.2
	Quarter 3 - Trimestre 3	26.3	26.2	26.5	27.9	27.1	28.6	30.8	25.1	26.9	27.8	25.3
	Quarter 4 - Trimestre 4	26.5	26.5	26.5	27.9	27.6	28.4	30.1	25.3	27.0	28.0	25.5
	Annual - Annuel	26.2	26.3	26.4	27.6	27.2	28.5	30.5	25.1	26.7	27.8	25.2
	2002											
	Quarter 1 - Trimestre 1	26.6	26.5	26.7	27.8	27.8	29.2	29.3	25.3	27.0	28.4	25.5
48-49 Transportation & warehousing - Transport et entreposage												
	2000											
	Quarter 1 - Trimestre 1	32.2	32.2	31.2	31.6	31.4	30.4	31.6	31.0	32.9
	Quarter 2 - Trimestre 2	33.0	32.4	32.0	32.1	33.6	32.0	32.2	32.9	33.7
	Quarter 3 - Trimestre 3	33.8	33.3	32.7	33.0	33.7	32.2	33.0	33.0	34.5
	Quarter 4 - Trimestre 4	34.0	33.8	33.3	33.7	35.1	32.4	33.6	33.6	34.4
	Annual - Annuel	33.3	32.9	32.4	32.6	33.5	31.8	32.6	32.7	33.9
	2001											
	Quarter 1 - Trimestre 1	37.2	42.9	39.2	38.0	38.3	35.9	40.1	37.1	35.4
	Quarter 2 - Trimestre 2	37.0	42.2	38.2	37.9	37.3	36.8	39.3	37.0	35.5
	Quarter 3 - Trimestre 3	37.1	41.4	39.0	39.1	39.0	34.7	39.8	36.4	35.7
	Quarter 4 - Trimestre 4	37.0	41.8	37.5	39.3	38.6	35.7	39.3	36.9	35.5
	Annual - Annuel	37.0	42.1	38.5	38.6	38.3	35.8	39.6	36.9	35.5
	2002											
	Quarter 1 - Trimestre 1	37.4	42.6	38.3	39.6	39.1	36.7	46.3	35.3	40.0	37.5	35.7
51 Information & cultural industries - Industrie de l'information et industrie culturelle												
	2000											
	Quarter 1 - Trimestre 1	37.1	26.6	29.7	39.9

.. Figures unavailable - Nombres indisponibles

Table 12

Quarterly and Annual Estimates of Average Weekly Hours by Enterprise Size of Employment, for Hourly Paid Employees, for Selected Industries, Canada, Provinces and Territories.

(Continued - suite)

Tableau 12

Estimations trimestrielles et annuelles des heures hebdomadaires moyennes par taille d'entreprise selon l'emploi, pour les salariés rémunérés à l'heure, pour une sélection d'industries, Canada, provinces et territoires.

NAICS	Industry	Size - Taille										
		All Sizes - Toutes les tailles	0-4	5-19	20-49	50-99	100-299	300-499	500 +	0-49	50-299	300 +
SCIAN	Industrie											
NEW BRUNSWICK - NOUVEAU-BRUNSWICK												
51	Information & cultural industries - Industrie de l'information et industrie culturelle											
	2000											
	Quarter 2 - Trimestre 2	34.5	23.7	24.4	37.4
	Quarter 3 - Trimestre 3	33.6	22.2	24.2	36.0
	Quarter 4 - Trimestre 4	34.5	27.6	28.2	35.9
	Annual - Annuel	34.9	25.0	26.4	37.2
	2001											
	Quarter 1 - Trimestre 1	28.6	20.8	24.3	30.2
	Quarter 2 - Trimestre 2	28.7	20.1	23.8	30.5
	Quarter 3 - Trimestre 3	28.6	20.1	23.0	30.2
	Quarter 4 - Trimestre 4	28.8	18.8	23.4	30.6
	Annual - Annuel	28.7	19.9	23.6	30.4
	2002											
	Quarter 1 - Trimestre 1	29.4	..	23.8	31.2
52	Finance & insurance - Finance et assurances											
	2000											
	Quarter 1 - Trimestre 1	29.0	28.8	29.4	29.1	29.2	29.5	28.9
	Quarter 2 - Trimestre 2	27.7	29.4	28.5	27.7	28.5	28.0	27.4
	Quarter 3 - Trimestre 3	30.0	32.0	31.1	29.4	31.0	31.0	29.6
	Quarter 4 - Trimestre 4	33.6	36.3	34.7	33.4	34.8	34.8	33.1
	Annual - Annuel	30.2	32.1	31.1	30.0	31.1	31.0	29.8
	2001											
	Quarter 1 - Trimestre 1	31.4	31.2	30.8	31.0	30.9	31.4	31.6
	Quarter 2 - Trimestre 2	29.8	30.4	30.0	30.2	30.1	29.3	29.8
	Quarter 3 - Trimestre 3	27.7	28.8	26.3	25.0	26.5	25.3	28.4
	Quarter 4 - Trimestre 4	27.8	28.2	27.8	27.5	27.8	27.9	27.7
	Annual - Annuel	29.2	29.7	28.7	28.0	28.8	28.2	29.4
	2002											
	Quarter 1 - Trimestre 1	27.9	28.4	28.1	27.4	27.9	27.6	28.0
53	Real estate & rental & leasing - Services immobiliers et services de location et de location à bail											
	2000											
	Quarter 1 - Trimestre 1	27.9	25.0	25.3
	Quarter 2 - Trimestre 2	27.0	24.1	24.9
	Quarter 3 - Trimestre 3	29.1	26.6	27.7
	Quarter 4 - Trimestre 4	27.7	24.7	26.6
	Annual - Annuel	27.9	25.1	26.2
	2001											
	Quarter 1 - Trimestre 1	25.8	23.6	24.5
	Quarter 2 - Trimestre 2	27.8	27.0	27.1
	Quarter 3 - Trimestre 3	29.2	28.0	27.8
	Quarter 4 - Trimestre 4	28.2	28.6	27.5
	Annual - Annuel	27.9	26.9	26.8
	2002											
	Quarter 1 - Trimestre 1	27.7	26.9	25.7	26.2	26.2
54	Professional, scientific & technical services - Services professionnels, scientifiques et techniques											
	2000											
	Quarter 1 - Trimestre 1	30.6	30.4	30.2	29.1	27.1	31.8	30.0	30.2	32.1
	Quarter 2 - Trimestre 2	31.8	31.5	31.2	30.2	30.2	31.9	31.1	31.4	33.6
	Quarter 3 - Trimestre 3	31.4	30.7	30.8	30.7	30.5	33.0	30.7	32.1	32.3
	Quarter 4 - Trimestre 4	31.0	30.2	31.1	30.2	31.4	34.4	30.6	33.4	30.9
	Annual - Annuel	31.2	30.7	30.8	30.1	29.7	32.6	30.6	31.6	32.2
	2001											
	Quarter 1 - Trimestre 1	31.5	30.2	31.1	30.3	31.3	33.1	30.6	32.7	32.9
	Quarter 2 - Trimestre 2	31.4	30.2	30.4	31.0	33.1	35.1	30.5	34.4	32.3
	Quarter 3 - Trimestre 3	30.6	29.4	29.7	30.1	29.7	33.2	29.7	32.1	32.0
	Quarter 4 - Trimestre 4	30.3	28.8	30.0	30.1	31.3	32.9	29.6	32.4	30.6
	Annual - Annuel	31.0	29.7	30.3	30.4	31.4	33.5	30.1	32.9	32.1
	2002											
	Quarter 1 - Trimestre 1	30.4	29.7	29.6	30.0	29.0	33.7	29.7	32.0	31.6

.. Figures unavailable - Nombres indisponibles

Table 12

Quarterly and Annual Estimates of Average Weekly Hours by Enterprise Size of Employment, for Hourly Paid Employees, for Selected Industries, Canada, Provinces and Territories.

(Continued - suite)

Tableau 12

Estimations trimestrielles et annuelles des heures hebdomadaires moyennes par taille d'entreprise selon l'emploi, pour les salariés rémunérés à l'heure, pour une sélection d'industries, Canada, provinces et territoires.

NAICS	Industry	Size - Taille										
		All Sizes - Toutes les tailles	0-4	5-19	20-49	50-99	100-299	300-499	500 +	0-49	50-299	300 +
SCIAN	Industrie											
NEW BRUNSWICK - NOUVEAU-BRUNSWICK												
55	Management of companies & enterprises - Gestion de sociétés et d'entreprises											
	2000											
	Quarter 1 - Trimestre 1	30.9
	Quarter 2 - Trimestre 2	28.9
	Quarter 3 - Trimestre 3	31.2
	Quarter 4 - Trimestre 4	36.1
	Annual - Annuel	32.1
	2001											
	Quarter 1 - Trimestre 1	37.6
	Quarter 2 - Trimestre 2	37.6
	Quarter 3 - Trimestre 3	37.5
	Quarter 4 - Trimestre 4	37.7
	Annual - Annuel	37.6
	2002											
	Quarter 1 - Trimestre 1	37.7
56	Admin. & support, waste managemt. & remediation services - Services admin., soutien, gestion des déchets, assainissem.											
	2000											
	Quarter 1 - Trimestre 1	28.6	26.9	28.2	28.7	27.1	30.6	28.1	29.8	28.3
	Quarter 2 - Trimestre 2	28.7	29.2	29.5	29.4	28.3	31.9	29.4	31.0	27.7
	Quarter 3 - Trimestre 3	28.9	28.7	28.2	29.3	28.7	31.1	28.7	30.4	28.6
	Quarter 4 - Trimestre 4	28.9	25.5	23.8	25.4	25.7	27.8	24.7	27.2	31.1
	Annual - Annuel	28.8	27.6	27.5	28.3	27.4	30.3	27.8	29.5	28.9
	2001											
	Quarter 1 - Trimestre 1	29.4	29.5	29.6	30.6	29.9	29.1	29.9	29.3	29.2
	Quarter 2 - Trimestre 2	29.5	29.1	29.5	30.8	29.9	29.0	29.9	29.2	29.3
	Quarter 3 - Trimestre 3	29.5	29.2	29.6	31.0	32.1	29.1	30.0	29.8	28.9
	Quarter 4 - Trimestre 4	29.5	29.4	29.7	31.5	32.4	29.0	30.3	29.8	29.0
	Annual - Annuel	29.5	29.3	29.6	31.0	30.9	29.0	30.0	29.5	29.1
	2002											
	Quarter 1 - Trimestre 1	29.5	28.7	28.9	30.5	30.4	30.0	28.7	29.2	29.5	30.1	29.2
62	Health care & social assistance - Soins de santé et assistance sociale											
	2000											
	Quarter 1 - Trimestre 1	31.7	28.8	26.2	25.6	25.8	25.0	27.0	25.3	35.4
	Quarter 2 - Trimestre 2	31.5	28.4	26.5	26.0	26.6	25.1	27.0	25.8	35.1
	Quarter 3 - Trimestre 3	31.7	28.0	27.1	26.7	27.1	26.7	27.3	26.9	35.2
	Quarter 4 - Trimestre 4	31.9	29.7	28.1	26.8	27.7	26.6	28.4	27.1	34.7
	Annual - Annuel	31.7	28.7	27.0	26.3	26.8	25.9	27.4	26.3	35.1
	2001											
	Quarter 1 - Trimestre 1	31.8	28.6	26.4	25.0	25.1	25.3	26.8	25.2	36.0
	Quarter 2 - Trimestre 2	31.5	28.7	25.9	24.5	24.5	24.7	26.4	24.6	35.7
	Quarter 3 - Trimestre 3	31.2	28.4	25.4	24.7	24.6	24.8	26.3	24.7	35.2
	Quarter 4 - Trimestre 4	31.1	28.6	25.5	24.4	24.6	24.3	26.3	24.4	35.0
	Annual - Annuel	31.4	28.6	25.8	24.6	24.7	24.8	26.4	24.7	35.4
	2002											
	Quarter 1 - Trimestre 1	31.3	28.9	26.0	24.7	24.3	24.8	26.7	24.5	35.3
71	Arts, entertainment & recreation - Arts, spectacles et loisirs											
	2000											
	Quarter 1 - Trimestre 1	21.6	20.9	19.6	20.6	20.2
	Quarter 2 - Trimestre 2	22.4	22.3	21.0	21.0	21.2
	Quarter 3 - Trimestre 3	24.2	22.8	22.2	22.3	22.3
	Quarter 4 - Trimestre 4	23.2	22.2	19.8	21.7	20.8
	Annual - Annuel	22.9	22.1	20.7	21.5	21.2
	2001											
	Quarter 1 - Trimestre 1	21.2	21.8	19.9	20.4	20.4
	Quarter 2 - Trimestre 2	21.4	20.9	20.7	20.8	20.8
	Quarter 3 - Trimestre 3	21.8	20.5	21.0	20.9	20.8
	Quarter 4 - Trimestre 4	21.8	21.9	21.2	20.7	21.2
	Annual - Annuel	21.5	21.2	20.7	20.7	20.8
	2002											
	Quarter 1 - Trimestre 1	21.8	22.3	21.0	21.0	21.3	20.9	25.6

.. Figures unavailable - Nombres indisponibles

Table 12
Quarterly and Annual Estimates of Average Weekly Hours by Enterprise Size of Employment, for Hourly Paid Employees, for Selected Industries, Canada, Provinces and Territories.

Tableau 12
Estimations trimestrielles et annuelles des heures hebdomadaires moyennes par taille d'entreprise selon l'emploi, pour les salariés rémunérés à l'heure, pour une sélection d'industries, Canada, provinces et territoires.

(Continued - suite)

NAICS	Industry	Size - Taille										
		All Sizes - Toutes les tailles	0-4	5-19	20-49	50-99	100-299	300-499	500 +	0-49	50-299	300 +
SCIAN	Industrie											
NEW BRUNSWICK - NOUVEAU-BRUNSWICK												
72	Accommodation & food services - Hébergement et services de restauration											
	2000											
	Quarter 1 - Trimestre 1	24.5	24.2	23.9	24.4	25.4	24.4	24.1	24.9	25.4
	Quarter 2 - Trimestre 2	25.2	25.7	24.5	24.8	25.3	25.5	24.7	25.4	26.5
	Quarter 3 - Trimestre 3	26.6	27.5	26.3	26.2	26.7	26.5	26.4	26.6	27.5
	Quarter 4 - Trimestre 4	26.2	26.6	25.8	25.5	26.2	26.3	25.8	26.3	27.6
	Annual - Annuel	25.7	26.1	25.2	25.3	26.0	25.7	25.3	25.8	26.8
	2001											
	Quarter 1 - Trimestre 1	25.8	25.2	25.2	25.3	26.1	25.7	25.3	25.9	27.1
	Quarter 2 - Trimestre 2	26.5	27.0	26.1	26.0	26.2	26.5	26.2	26.3	27.8
	Quarter 3 - Trimestre 3	26.5	26.5	26.1	26.1	26.6	26.5	26.1	26.6	27.9
	Quarter 4 - Trimestre 4	26.6	26.6	26.3	26.1	26.3	26.3	26.3	26.3	27.7
	Annual - Annuel	26.3	26.4	25.9	25.9	26.3	26.2	26.0	26.3	27.6
	2002											
	Quarter 1 - Trimestre 1	26.6	27.1	26.5	26.0	25.5	27.3	26.4	26.3	27.6
81	Other services (except public administration) - Autres services, sauf les administrations publiques											
	2000											
	Quarter 1 - Trimestre 1	25.1	26.1	25.6	24.8	25.7	24.7	23.1
	Quarter 2 - Trimestre 2	25.7	26.8	26.4	25.8	26.5	23.2	23.8
	Quarter 3 - Trimestre 3	26.1	26.6	26.4	25.4	26.3	24.2	26.6
	Quarter 4 - Trimestre 4	26.3	28.7	27.1	25.2	27.5	23.3	22.1
	Annual - Annuel	25.8	27.1	26.4	25.3	26.5	23.8	23.8
	2001											
	Quarter 1 - Trimestre 1	27.1	28.6	27.8	26.4	27.8	22.9	26.6
	Quarter 2 - Trimestre 2	27.4	29.0	27.6	27.6	28.2	22.8	27.4
	Quarter 3 - Trimestre 3	27.4	28.4	27.7	26.7	27.8	24.0	28.2
	Quarter 4 - Trimestre 4	27.9	28.9	28.6	28.2	28.6	23.3	28.1
	Annual - Annuel	27.4	28.7	27.9	27.2	28.1	23.3	27.5
	2002											
	Quarter 1 - Trimestre 1	27.9	28.7	28.9	26.6	27.4	20.9	28.4	24.7	28.1
11-91N	Industrial aggregate (excluding unclassified) - Ensemble des industries sauf les entreprises non classifiées											
	2000											
	Quarter 1 - Trimestre 1	30.9	28.5	27.7	28.5	29.6	30.5	31.2	33.7	28.1	30.1	33.5
	Quarter 2 - Trimestre 2	31.4	29.6	28.6	29.5	30.2	31.6	32.5	33.6	29.1	31.0	33.5
	Quarter 3 - Trimestre 3	32.0	29.8	29.5	30.2	30.8	31.7	33.1	34.3	29.8	31.3	34.2
	Quarter 4 - Trimestre 4	31.9	30.5	29.5	30.1	30.5	31.0	32.5	34.1	29.9	30.8	34.0
	Annual - Annuel	31.5	29.6	28.9	29.6	30.3	31.2	32.4	33.9	29.3	30.8	33.8
	2001											
	Quarter 1 - Trimestre 1	31.6	30.1	29.0	29.4	30.2	30.3	33.8	33.9	29.4	30.2	33.9
	Quarter 2 - Trimestre 2	31.8	30.4	29.3	30.1	30.4	31.3	34.0	33.8	29.8	30.9	33.8
	Quarter 3 - Trimestre 3	32.0	30.5	29.7	30.7	30.6	32.0	33.5	33.9	30.2	31.5	33.8
	Quarter 4 - Trimestre 4	31.8	30.8	29.6	30.5	30.4	31.4	33.2	33.6	30.2	30.9	33.6
	Annual - Annuel	31.8	30.4	29.4	30.2	30.4	31.3	33.6	33.8	29.9	30.9	33.8
	2002											
	Quarter 1 - Trimestre 1	31.7	30.1	29.2	29.8	29.6	31.3	33.9	33.8	29.6	30.6	33.8
QUÉBEC												
11	Forestry, logging & support - Foresterie, exploitation et soutien											
	2000											
	Quarter 1 - Trimestre 1	38.0	36.4	37.1	37.4	37.4	38.4	36.9	38.0	41.3
	Quarter 2 - Trimestre 2	37.3	36.4	36.7	36.9	37.0	37.0	36.6	37.0	39.6
	Quarter 3 - Trimestre 3	38.7	38.3	38.4	38.4	38.4	38.6	38.3	38.5	40.8
	Quarter 4 - Trimestre 4	38.9	38.2	38.5	38.5	38.6	39.2	38.4	38.9	40.8
	Annual - Annuel	38.3	37.4	37.8	37.9	38.1	38.5	37.7	38.3	40.6
	2001											
	Quarter 1 - Trimestre 1	38.2	37.3	37.9	37.6	37.7	39.6	37.7	38.7	39.3
	Quarter 2 - Trimestre 2	38.9	37.8	38.5	38.9	39.1	39.8	38.4	39.4	39.9
	Quarter 3 - Trimestre 3	39.4	38.9	39.1	39.5	39.6	39.7	39.2	39.7	39.5
	Quarter 4 - Trimestre 4	38.1	37.7	38.0	38.0	37.5	38.8	37.9	38.2	38.3
	Annual - Annuel	38.7	37.9	38.4	38.6	38.6	39.5	38.3	39.1	39.3
	2002											
	Quarter 1 - Trimestre 1	37.8	37.7	37.5	37.1	37.6	39.2	37.5	38.5	38.3

.. Figures unavailable - Nombres indisponibles

Table 12
Quarterly and Annual Estimates of Average Weekly Hours by Enterprise Size of Employment, for Hourly Paid Employees, for Selected Industries, Canada, Provinces and Territories.

(Continued - suite)

Tableau 12
Estimations trimestrielles et annuelles des heures hebdomadaires moyennes par taille d'entreprise selon l'emploi, pour les salariés rémunérés à l'heure, pour une sélection d'industries, Canada, provinces et territoires.

NAICS	Industry	Size - Taille										
		All Sizes - Toutes les tailles	0-4	5-19	20-49	50-99	100-299	300-499	500 +	0-49	50-299	300 +
SCIAN	Industrie											
QUÉBEC												
21	Mining & oil & gas extraction - Extraction minière et extraction de pétrole et de gaz											
	2000											
	Quarter 1 - Trimestre 1	42.3	..	40.4	..	41.7	43.2	42.8	42.6	42.2
	Quarter 2 - Trimestre 2	41.7	..	41.8	..	42.3	41.9	41.7	42.0	41.5
	Quarter 3 - Trimestre 3	40.7	..	36.8	..	41.4	36.7	39.5	38.3	41.8
	Quarter 4 - Trimestre 4	40.8	..	41.4	..	41.7	41.5	41.5	41.6	40.3
	Annual - Annuel	41.5	..	40.1	..	41.8	40.9	41.4	41.2	41.5
	2001											
	Quarter 1 - Trimestre 1	41.2	..	41.4	..	41.3	41.5	41.5	41.4	41.1
	Quarter 2 - Trimestre 2	41.3	..	41.3	..	41.3	41.3	41.2	41.3	41.4
	Quarter 3 - Trimestre 3	41.2	..	41.1	..	40.8	41.4	40.7	41.2	41.4
	Quarter 4 - Trimestre 4	42.0	..	40.9	..	44.0	42.0	42.0	42.7	41.7
	Annual - Annuel	41.5	..	41.1	..	42.1	41.6	41.3	41.8	41.4
	2002											
	Quarter 1 - Trimestre 1	41.2	..	40.8	41.6	41.8	40.9
22	Utilities - Services publics											
	2000											
	Quarter 1 - Trimestre 1	39.3	..	38.8	..	39.1	38.5	38.6	39.4	38.6	38.6	39.4
	Quarter 2 - Trimestre 2	39.4	..	38.3	..	38.4	37.3	37.1	39.6	37.7	37.5	39.5
	Quarter 3 - Trimestre 3	39.3	..	38.2	..	38.0	37.6	37.8	39.4	37.7	37.6	39.4
	Quarter 4 - Trimestre 4	39.5	..	38.3	..	38.5	38.0	36.6	39.7	38.2	38.1	39.6
	Annual - Annuel	39.4	..	38.4	..	38.5	37.8	37.5	39.5	38.0	37.9	39.5
	2001											
	Quarter 1 - Trimestre 1	39.6	..	36.8	..	35.8	35.1	34.5	40.1	38.5	35.2	40.0
	Quarter 2 - Trimestre 2	39.2	..	33.0	..	38.2	36.1	36.6	39.4	35.2	37.0	39.4
	Quarter 3 - Trimestre 3	39.2	..	34.0	..	35.0	35.5	..	39.4	34.3	35.3	39.4
	Quarter 4 - Trimestre 4	39.2	..	32.9	..	36.2	35.6	42.6	39.4	33.6	35.9	39.4
	Annual - Annuel	39.3	..	34.2	..	36.5	35.4	36.4	39.6	35.4	35.8	39.5
	2002											
	Quarter 1 - Trimestre 1	39.2	..	32.4	32.6	32.5	39.9
23	Construction - Construction											
	2000											
	Quarter 1 - Trimestre 1	34.8	32.7	34.0	35.8	36.6	39.0	37.7	35.9	34.0	37.8	36.4
	Quarter 2 - Trimestre 2	35.9	34.7	35.4	36.6	37.3	38.1	38.3	36.2	35.4	37.7	37.0
	Quarter 3 - Trimestre 3	36.4	35.1	35.7	37.0	37.8	39.1	38.7	36.3	35.9	38.4	37.0
	Quarter 4 - Trimestre 4	36.6	35.6	36.3	37.2	37.7	38.6	38.2	36.3	36.2	38.2	37.0
	Annual - Annuel	36.0	34.6	35.4	36.7	37.4	38.7	38.3	36.2	35.4	38.1	36.9
	2001											
	Quarter 1 - Trimestre 1	36.3	34.4	35.7	37.6	38.6	39.3	40.3	36.4	35.6	39.0	37.4
	Quarter 2 - Trimestre 2	36.4	35.1	35.9	37.1	37.5	38.3	37.2	37.7	35.9	37.9	37.6
	Quarter 3 - Trimestre 3	37.6	36.0	36.8	38.5	39.3	39.9	40.3	39.0	36.9	39.6	39.4
	Quarter 4 - Trimestre 4	37.3	36.1	36.8	38.0	38.8	39.3	40.4	37.9	36.8	39.0	38.8
	Annual - Annuel	36.9	35.5	36.3	37.8	38.6	39.2	39.7	37.9	36.4	38.9	38.4
	2002											
	Quarter 1 - Trimestre 1	35.2	33.4	34.7	36.1	36.9	38.4	39.1	35.5	34.6	37.6	36.5
31-33	Manufacturing - Fabrication											
	2000											
	Quarter 1 - Trimestre 1	38.4	37.0	37.1	37.5	37.9	38.0	38.1	39.4	37.3	37.9	39.2
	Quarter 2 - Trimestre 2	38.4	37.1	37.4	37.8	38.1	38.1	38.3	39.1	37.6	38.1	39.0
	Quarter 3 - Trimestre 3	38.3	37.1	37.4	37.8	38.0	38.0	38.1	39.1	37.6	38.0	38.9
	Quarter 4 - Trimestre 4	38.4	37.5	37.7	37.9	38.2	38.0	38.2	39.1	37.8	38.1	39.0
	Annual - Annuel	38.4	37.2	37.4	37.8	38.0	38.0	38.2	39.2	37.6	38.0	39.0
	2001											
	Quarter 1 - Trimestre 1	38.4	36.7	36.8	37.5	37.9	38.0	38.1	39.5	37.2	37.9	39.3
	Quarter 2 - Trimestre 2	38.6	37.6	37.5	37.9	38.3	38.2	38.4	39.4	37.7	38.3	39.2
	Quarter 3 - Trimestre 3	38.8	37.1	37.2	37.9	38.4	38.5	38.4	39.8	37.5	38.5	39.6
	Quarter 4 - Trimestre 4	38.7	37.7	37.4	38.1	38.2	38.3	38.6	39.6	37.8	38.3	39.5
	Annual - Annuel	38.6	37.3	37.2	37.9	38.2	38.3	38.4	39.6	37.6	38.2	39.4
	2002											
	Quarter 1 - Trimestre 1	38.8	38.0	37.7	38.1	38.2	38.5	38.5	39.6	37.9	38.4	39.5
41	Wholesale Trade - Commerce de gros											
	2000											
	Quarter 1 - Trimestre 1	35.3	34.4	34.8	35.3	35.3	35.5	36.3	35.6	34.9	35.4	35.7

.. Figures unavailable - Nombres indisponibles

Table 12

Quarterly and Annual Estimates of Average Weekly Hours by Enterprise Size of Employment, for Hourly Paid Employees, for Selected Industries, Canada, Provinces and Territories.

(Continued - suite)

Tableau 12

Estimations trimestrielles et annuelles des heures hebdomadaires moyennes par taille d'entreprise selon l'emploi, pour les salariés rémunérés à l'heure, pour une sélection d'industries, Canada, provinces et territoires.

NAICS	Industry	Size - Taille										
		All Sizes - Toutes les tailles	0-4	5-19	20-49	50-99	100-299	300-499	500 +	0-49	50-299	300 +
SCIAN	Industrie											
QUÉBEC												
41	Wholesale Trade - Commerce de gros											
	2000											
	Quarter 2 - Trimestre 2	35.0	34.4	34.7	35.1	35.2	35.2	35.9	35.3	34.8	35.2	35.4
	Quarter 3 - Trimestre 3	34.9	34.4	34.6	34.9	35.4	35.0	35.3	34.9	34.7	35.2	35.0
	Quarter 4 - Trimestre 4	34.5	34.4	34.4	34.5	34.7	34.6	34.8	34.3	34.4	34.7	34.4
	Annual - Annuel	34.9	34.4	34.6	34.9	35.2	35.1	35.5	35.0	34.7	35.1	35.1
	2001											
	Quarter 1 - Trimestre 1	34.2	33.6	33.8	34.1	34.4	34.2	34.0	34.8	33.9	34.3	34.7
	Quarter 2 - Trimestre 2	34.5	33.6	34.1	34.6	34.5	34.5	35.5	34.7	34.2	34.5	34.9
	Quarter 3 - Trimestre 3	34.3	33.6	34.1	34.2	34.2	34.3	35.2	34.6	34.0	34.3	34.7
	Quarter 4 - Trimestre 4	35.0	34.4	34.7	35.2	35.3	35.2	36.0	35.1	34.8	35.2	35.2
	Annual - Annuel	34.5	33.8	34.2	34.5	34.6	34.6	35.1	34.8	34.2	34.6	34.8
	2002											
	Quarter 1 - Trimestre 1	35.4	34.8	34.8	35.3	35.7	35.6	35.9	35.8	35.0	35.6	35.8
44-45	Retail trade - Commerce de détail											
	2000											
	Quarter 1 - Trimestre 1	25.6	24.7	25.6	26.4	26.3	24.6	27.3	25.4	25.7	25.6	25.6
	Quarter 2 - Trimestre 2	26.3	25.9	26.7	27.2	27.1	25.8	30.1	25.3	26.7	26.5	25.7
	Quarter 3 - Trimestre 3	26.2	25.6	26.3	26.8	27.1	25.5	28.6	25.6	26.3	26.3	25.8
	Quarter 4 - Trimestre 4	26.1	25.2	26.1	26.6	26.6	25.5	27.4	26.1	26.1	26.1	26.2
	Annual - Annuel	26.1	25.4	26.2	26.8	26.8	25.4	28.3	25.6	26.2	26.1	25.8
	2001											
	Quarter 1 - Trimestre 1	25.7	25.3	25.9	26.7	26.7	25.4	29.8	24.8	26.0	26.1	25.2
	Quarter 2 - Trimestre 2	25.7	25.7	26.2	27.0	26.6	25.5	25.8	24.6	26.3	26.1	24.7
	Quarter 3 - Trimestre 3	25.8	25.3	26.1	27.1	26.6	25.5	25.3	24.9	26.3	26.1	24.9
	Quarter 4 - Trimestre 4	25.7	25.5	26.1	27.0	26.7	25.4	24.9	24.7	26.2	26.1	24.7
	Annual - Annuel	25.7	25.4	26.1	27.0	26.7	25.5	26.5	24.8	26.2	26.1	24.9
	2002											
	Quarter 1 - Trimestre 1	25.7	25.9	26.1	26.7	26.3	25.2	25.1	25.0	26.3	25.8	25.0
48-49	Transportation & warehousing - Transport et entreposage											
	2000											
	Quarter 1 - Trimestre 1	34.0	33.9	32.6	32.1	32.0	33.5	33.3	35.3	32.8	32.8	35.2
	Quarter 2 - Trimestre 2	35.0	34.7	34.2	34.0	33.8	35.5	35.2	35.8	34.3	34.8	35.7
	Quarter 3 - Trimestre 3	35.4	36.1	35.7	35.5	35.5	36.6	36.0	34.9	35.8	36.1	35.0
	Quarter 4 - Trimestre 4	34.4	34.9	34.5	34.1	34.2	34.9	33.8	34.3	34.5	34.6	34.3
	Annual - Annuel	34.7	34.9	34.2	33.9	33.9	35.1	34.6	35.0	34.3	34.6	35.0
	2001											
	Quarter 1 - Trimestre 1	34.4	35.6	33.3	32.6	32.0	34.1	33.1	35.7	33.6	33.2	35.5
	Quarter 2 - Trimestre 2	34.7	35.7	33.7	32.6	32.8	34.0	33.2	36.1	33.8	33.5	35.9
	Quarter 3 - Trimestre 3	34.8	35.8	33.7	33.0	33.1	34.3	33.4	36.2	34.0	33.9	36.0
	Quarter 4 - Trimestre 4	34.5	35.6	33.2	32.4	32.3	34.4	32.8	36.0	33.5	33.6	35.9
	Annual - Annuel	34.6	35.7	33.5	32.6	32.5	34.2	33.1	36.0	33.8	33.5	35.8
	2002											
	Quarter 1 - Trimestre 1	35.1	36.6	34.4	33.3	32.9	34.1	36.0	36.3	34.5	33.6	36.3
51	Information & cultural industries - Industrie de l'information et industrie culturelle											
	2000											
	Quarter 1 - Trimestre 1	32.3	28.2	27.7	27.7	28.6	31.8	29.7	35.3	27.8	30.7	34.5
	Quarter 2 - Trimestre 2	32.1	27.1	26.9	26.6	26.8	32.9	31.3	35.9	26.9	31.0	35.1
	Quarter 3 - Trimestre 3	31.8	27.9	27.9	28.3	29.0	31.2	30.8	34.7	28.0	30.4	34.1
	Quarter 4 - Trimestre 4	31.8	28.6	28.8	29.1	29.2	31.8	31.9	33.6	28.8	31.0	33.5
	Annual - Annuel	32.0	27.9	27.8	27.9	28.5	31.9	30.9	34.8	27.9	30.8	34.3
	2001											
	Quarter 1 - Trimestre 1	32.7	29.9	29.5	30.2	30.9	30.5	33.0	34.5	29.8	30.6	34.3
	Quarter 2 - Trimestre 2	32.5	31.1	30.1	30.6	30.8	31.8	32.7	33.7	30.5	31.4	33.6
	Quarter 3 - Trimestre 3	32.1	30.3	29.9	30.1	30.7	32.2	32.0	33.2	30.0	31.6	33.1
	Quarter 4 - Trimestre 4	32.2	30.8	30.0	30.1	30.7	31.9	30.9	33.5	30.2	31.4	33.2
	Annual - Annuel	32.4	30.5	29.8	30.2	30.7	31.6	32.1	33.7	30.1	31.2	33.6
	2002											
	Quarter 1 - Trimestre 1	32.3	31.4	30.3	30.4	30.8	32.2	32.2	33.3	30.5	31.6	33.2
52	Finance & insurance - Finance et assurances											
	2000											
	Quarter 1 - Trimestre 1	28.7	28.8	28.8	29.0	29.0	29.6	29.3	28.4	28.9	29.3	28.4
	Quarter 2 - Trimestre 2	29.0	30.4	28.8	28.5	28.5	29.7	31.5	29.0	28.8	29.1	29.1
	Quarter 3 - Trimestre 3	30.5	32.4	30.4	29.7	29.5	31.8	33.7	30.3	30.4	30.7	30.5
	Quarter 4 - Trimestre 4	29.1	31.7	29.4	28.7	28.7	30.3	33.4	28.5	29.4	29.5	28.7
	Annual - Annuel	29.4	31.0	29.4	28.9	29.0	30.4	32.3	29.1	29.4	29.7	29.2

Table 12

Quarterly and Annual Estimates of Average Weekly Hours by Enterprise Size of Employment, for Hourly Paid Employees, for Selected Industries, Canada, Provinces and Territories.

(Continued - suite)

Tableau 12

Estimations trimestrielles et annuelles des heures hebdomadaires moyennes par taille d'entreprise selon l'emploi, pour les salariés rémunérés à l'heure, pour une sélection d'industries, Canada, provinces et territoires.

NAICS	Industry	Size - Taille										
		All Sizes - Toutes les tailles	0-4	5-19	20-49	50-99	100-299	300-499	500 +	0-49	50-299	300 +
SCIAN	Industrie											
QUÉBEC												
52	Finance & insurance - Finance et assurances											
	2001											
	Quarter 1 - Trimestre 1	29.3	30.6	29.5	29.1	29.2	30.1	31.2	28.8	29.5	29.7	28.9
	Quarter 2 - Trimestre 2	29.3	30.1	29.5	29.1	29.1	29.5	29.9	29.1	29.4	29.3	29.2
	Quarter 3 - Trimestre 3	27.6	28.9	27.7	27.2	26.9	28.0	29.4	27.6	27.7	27.5	27.7
	Quarter 4 - Trimestre 4	27.2	27.7	27.6	27.4	27.2	27.7	28.5	26.8	27.5	27.5	26.9
	Annual - Annuel	28.3	29.3	28.6	28.2	28.0	28.9	29.8	28.0	28.5	28.5	28.1
	2002											
	Quarter 1 - Trimestre 1	27.4	28.1	27.8	27.4	27.3	28.0	29.4	27.0	27.6	27.7	27.1
53	Real estate & rental & leasing - Services immobiliers et services de location et de location à bail											
	2000											
	Quarter 1 - Trimestre 1	29.4	27.8	27.6	29.2	29.2	28.9	28.0	29.0	33.2
	Quarter 2 - Trimestre 2	28.1	26.2	27.2	27.8	28.1	28.7	27.0	28.4	31.1
	Quarter 3 - Trimestre 3	30.4	27.9	29.5	29.8	30.4	30.3	29.2	30.3	33.5
	Quarter 4 - Trimestre 4	28.7	26.0	28.0	28.0	28.9	29.2	27.3	29.1	31.6
	Annual - Annuel	29.1	26.9	28.1	28.7	29.2	29.3	27.9	29.2	32.3
	2001											
	Quarter 1 - Trimestre 1	25.8	24.0	25.1	25.2	25.7	25.9	24.8	25.8	29.0
	Quarter 2 - Trimestre 2	25.8	25.3	25.6	25.6	26.1	26.5	25.5	26.3	26.3
	Quarter 3 - Trimestre 3	27.1	26.1	26.6	26.7	27.2	28.2	26.5	27.7	28.4
	Quarter 4 - Trimestre 4	26.5	25.7	26.1	26.3	26.5	27.7	26.0	27.1	27.7
	Annual - Annuel	26.3	25.3	25.9	26.0	26.4	27.1	25.7	26.8	27.8
	2002											
	Quarter 1 - Trimestre 1	26.8	26.6	26.2	26.8	26.2	27.3	27.2	28.0	26.5	26.8	27.9
54	Professional, scientific & technical services - Services professionnels, scientifiques et techniques											
	2000											
	Quarter 1 - Trimestre 1	30.7	29.9	30.2	30.9	31.6	31.3	29.9	31.3	30.3	31.4	31.0
	Quarter 2 - Trimestre 2	30.3	29.6	29.9	30.4	29.9	30.9	31.3	31.2	29.9	30.5	31.2
	Quarter 3 - Trimestre 3	31.5	30.8	31.3	31.8	31.7	32.1	31.6	32.2	31.2	31.9	32.0
	Quarter 4 - Trimestre 4	31.2	30.5	31.3	31.8	31.6	31.9	30.2	30.9	31.2	31.8	30.8
	Annual - Annuel	30.9	30.2	30.7	31.2	31.2	31.6	30.8	31.4	30.7	31.4	31.2
	2001											
	Quarter 1 - Trimestre 1	30.6	30.0	30.6	31.2	31.2	31.0	30.3	30.3	30.6	31.1	30.3
	Quarter 2 - Trimestre 2	31.0	30.2	30.7	31.6	31.7	31.2	31.1	31.0	30.7	31.5	31.0
	Quarter 3 - Trimestre 3	30.8	29.8	30.5	31.5	31.6	31.1	31.0	31.0	30.5	31.4	31.0
	Quarter 4 - Trimestre 4	30.5	29.3	30.0	31.1	31.3	30.6	32.2	30.9	30.0	30.9	31.2
	Annual - Annuel	30.7	29.8	30.5	31.3	31.5	31.0	31.2	30.8	30.5	31.2	30.9
	2002											
	Quarter 1 - Trimestre 1	30.6	30.0	30.2	30.8	31.2	30.8	31.9	30.8	30.3	31.0	31.1
55	Management of companies & enterprises - Gestion de sociétés et d'entreprises											
	2000											
	Quarter 1 - Trimestre 1	29.5	29.8	29.6	29.8	29.6	29.6	29.7	29.6	29.4
	Quarter 2 - Trimestre 2	29.7	30.8	30.1	30.4	30.1	30.1	30.4	30.1	29.3
	Quarter 3 - Trimestre 3	29.9	30.8	29.8	29.5	29.0	30.7	30.0	29.9	29.7
	Quarter 4 - Trimestre 4	30.4	31.4	30.2	31.2	28.6	30.7	30.9	29.7	30.2
	Annual - Annuel	29.9	30.8	29.9	30.2	29.2	30.4	30.3	29.8	29.5
	2001											
	Quarter 1 - Trimestre 1	28.4	28.4	28.4	28.3	28.4	28.6	28.4	28.5	28.4
	Quarter 2 - Trimestre 2	28.5	28.9	28.5	28.4	28.4	28.6	28.6	28.5	28.4
	Quarter 3 - Trimestre 3	28.7	29.2	28.5	28.9	28.8	29.2	28.9	29.0	28.3
	Quarter 4 - Trimestre 4	29.2	30.0	29.3	29.2	28.9	29.5	29.5	29.2	28.9
	Annual - Annuel	28.7	29.1	28.7	28.7	28.6	28.9	28.8	28.8	28.5
	2002											
	Quarter 1 - Trimestre 1	29.3	30.0	29.4	29.1	29.5	29.6	29.5	29.5	29.0
56	Admin. & support, waste managemt. & remediation services - Services admin., soutien, gestion des déchets, assainissem.											
	2000											
	Quarter 1 - Trimestre 1	28.7	27.5	28.3	28.3	28.9	29.0	29.0	29.0	28.1	29.0	29.0
	Quarter 2 - Trimestre 2	28.5	28.6	28.6	28.6	28.5	28.6	28.8	28.2	28.6	28.6	28.4
	Quarter 3 - Trimestre 3	29.2	28.9	29.0	29.3	29.3	29.9	29.5	28.9	29.1	29.7	29.0
	Quarter 4 - Trimestre 4	29.3	29.4	29.5	29.9	29.4	30.0	29.6	28.5	29.6	29.8	28.7

.. Figures unavailable - Nombres indisponibles

Table 12
Quarterly and Annual Estimates of Average Weekly Hours by Enterprise Size of Employment, for Hourly Paid Employees, for Selected Industries, Canada, Provinces and Territories.

(Continued - suite)

Tableau 12
Estimations trimestrielles et annuelles des heures hebdomadaires moyennes par taille d'entreprise selon l'emploi, pour les salariés rémunérés à l'heure, pour une sélection d'industries, Canada, provinces et territoires.

NAICS	Industry	Size - Taille										
		All Sizes - Toutes les tailles	0-4	5-19	20-49	50-99	100-299	300-499	500 +	0-49	50-299	300 +
SCIAN	Industrie											
QUÉBEC												
56	Admin. & support, waste managemt. & remediation services - Services admin., soutien, gestion des déchets, assainissem.											
	2000											
	Annual - Annuel	28.9	28.6	28.9	29.0	29.0	29.4	29.2	28.6	28.9	29.3	28.8
	2001											
	Quarter 1 - Trimestre 1	29.0	28.3	28.4	28.6	29.1	29.7	29.5	29.1	28.4	29.5	29.3
	Quarter 2 - Trimestre 2	29.0	29.2	28.7	29.0	28.9	29.0	29.6	29.0	28.9	28.9	29.2
	Quarter 3 - Trimestre 3	29.1	28.8	28.9	28.9	29.0	29.2	29.7	29.2	28.9	29.1	29.3
	Quarter 4 - Trimestre 4	29.3	29.0	29.1	29.3	29.2	29.3	30.0	29.5	29.1	29.2	29.6
	Annual - Annuel	29.1	28.8	28.8	29.0	29.1	29.3	29.7	29.2	28.8	29.2	29.3
	2002											
	Quarter 1 - Trimestre 1	29.5	29.5	28.9	29.1	28.7	29.5	30.0	30.1	29.1	29.2	30.1
62	Health care & social assistance - Soins de santé et assistance sociale											
	2000											
	Quarter 1 - Trimestre 1	26.6	24.2	24.6	24.9	25.5	27.4	27.3	27.1	24.6	27.0	27.2
	Quarter 2 - Trimestre 2	27.2	24.8	25.2	25.3	25.4	27.5	28.2	27.8	25.1	27.1	27.9
	Quarter 3 - Trimestre 3	27.8	25.2	26.2	26.8	26.7	28.1	28.6	28.3	26.1	27.8	28.4
	Quarter 4 - Trimestre 4	28.1	25.9	26.9	27.0	27.2	29.2	29.3	28.3	26.6	28.7	28.5
	Annual - Annuel	27.4	25.0	25.7	26.0	26.2	28.0	28.4	27.9	25.6	27.7	28.0
	2001											
	Quarter 1 - Trimestre 1	27.9	30.7	29.9	28.9	28.5	28.6	27.4	26.9	29.8	28.6	27.0
	Quarter 2 - Trimestre 2	27.7	31.1	29.9	29.2	28.3	28.0	27.2	26.7	30.0	28.1	26.8
	Quarter 3 - Trimestre 3	27.5	30.9	29.9	29.4	28.9	28.1	27.0	26.3	30.0	28.3	26.4
	Quarter 4 - Trimestre 4	27.1	30.6	29.7	29.2	28.1	28.0	26.7	25.8	29.8	28.0	25.9
	Annual - Annuel	27.6	30.8	29.9	29.2	28.5	28.2	27.1	26.4	29.9	28.2	26.5
	2002											
	Quarter 1 - Trimestre 1	27.4	31.0	30.3	29.8	28.3	28.2	26.9	25.9	30.3	28.2	26.1
71	Arts, entertainment & recreation - Arts, spectacles et loisirs											
	2000											
	Quarter 1 - Trimestre 1	21.7	20.2	19.9	19.8	19.4	20.3	19.8	26.2	19.9	19.9	25.3
	Quarter 2 - Trimestre 2	21.6	20.2	20.1	20.2	20.4	21.3	19.9	25.4	20.2	20.9	25.0
	Quarter 3 - Trimestre 3	23.5	23.2	22.1	22.2	22.4	23.0	24.8	26.6	22.3	22.7	26.4
	Quarter 4 - Trimestre 4	24.2	23.8	21.1	20.5	21.6	22.8	21.8	32.3	21.3	22.3	31.1
	Annual - Annuel	22.8	21.9	20.9	20.8	21.2	22.0	21.8	27.7	21.0	21.7	27.0
	2001											
	Quarter 1 - Trimestre 1	23.5	23.8	21.5	21.0	21.9	22.7	23.8	27.1	21.7	22.4	26.6
	Quarter 2 - Trimestre 2	23.4	23.0	21.8	21.6	21.8	23.2	24.3	27.4	21.9	22.6	26.9
	Quarter 3 - Trimestre 3	23.6	22.9	21.9	21.8	22.0	22.8	25.0	29.0	22.0	22.4	28.3
	Quarter 4 - Trimestre 4	24.0	23.7	22.2	21.5	22.5	23.6	25.4	28.7	22.1	23.1	28.2
	Annual - Annuel	23.6	23.3	21.8	21.5	22.1	23.0	24.6	28.0	21.9	22.6	27.5
	2002											
	Quarter 1 - Trimestre 1	24.0	24.3	22.5	21.7	23.3	23.1	22.5	23.2	26.2
72	Accommodation & food services - Hébergement et services de restauration											
	2000											
	Quarter 1 - Trimestre 1	24.9	24.3	23.9	24.4	24.9	25.5	26.6	27.8	24.1	25.2	27.6
	Quarter 2 - Trimestre 2	27.1	26.6	26.1	26.7	27.5	27.1	27.5	30.5	26.4	27.3	29.9
	Quarter 3 - Trimestre 3	27.6	27.1	26.6	27.1	28.1	27.6	30.3	31.3	26.8	27.8	31.1
	Quarter 4 - Trimestre 4	26.3	26.0	25.5	25.8	26.5	25.2	27.9	30.3	25.7	25.9	29.8
	Annual - Annuel	26.5	26.1	25.6	26.1	26.8	26.4	28.2	30.0	25.8	26.6	29.6
	2001											
	Quarter 1 - Trimestre 1	25.2	24.3	23.8	24.3	25.2	26.1	30.8	28.8	24.0	25.6	29.2
	Quarter 2 - Trimestre 2	25.2	24.8	23.9	24.2	25.1	25.7	30.1	28.6	24.1	25.4	28.9
	Quarter 3 - Trimestre 3	25.4	24.6	24.2	24.6	25.5	26.3	29.7	28.5	24.4	25.9	28.7
	Quarter 4 - Trimestre 4	25.9	25.2	24.8	25.6	26.4	25.9	29.5	28.5	25.2	26.1	28.6
	Annual - Annuel	25.4	24.7	24.2	24.7	25.6	26.0	30.1	28.6	24.4	25.8	28.9
	2002											
	Quarter 1 - Trimestre 1	26.4	25.9	25.3	25.9	26.6	26.2	30.7	28.5	25.6	26.4	29.0
81	Other services (except public administration) - Autres services, sauf les administration publiques											
	2000											
	Quarter 1 - Trimestre 1	27.3	27.3	27.2	27.4	27.4	27.4	25.9	27.5	27.3	27.4	26.8
	Quarter 2 - Trimestre 2	27.1	27.6	27.4	26.7	26.5	26.2	25.5	26.7	27.3	26.4	26.2

.. Figures unavailable - Nombres indisponibles

Table 12

Quarterly and Annual Estimates of Average Weekly Hours by Enterprise Size of Employment, for Hourly Paid Employees, for Selected Industries, Canada, Provinces and Territories.

(Continued - suite)

Tableau 12

Estimations trimestrielles et annuelles des heures hebdomadaires moyennes par taille d'entreprise selon l'emploi, pour les salariés rémunérés à l'heure, pour une sélection d'industries, Canada, provinces et territoires.

NAICS	Industry	Size - Taille										
		All Sizes - Toutes les tailles	0-4	5-19	20-49	50-99	100-299	300-499	500 +	0-49	50-299	300 +
SCIAN	Industrie											
QUÉBEC												
81	Other services (except public administration) - Autres services, sauf les administration publiques											
	2000											
	Quarter 3 - Trimestre 3	28.0	28.4	28.2	27.6	27.3	26.9	26.4	27.6	28.2	27.1	27.1
	Quarter 4 - Trimestre 4	28.4	29.6	28.8	27.3	27.3	27.2	25.4	27.9	28.8	27.2	26.9
	Annual - Annuel	27.7	28.2	27.9	27.3	27.1	26.9	25.8	27.4	27.9	27.0	26.8
	2001											
	Quarter 1 - Trimestre 1	28.3	28.9	28.4	27.7	28.7	27.6	26.8	26.8	28.5	28.1	26.8
	Quarter 2 - Trimestre 2	28.3	28.8	28.6	27.8	28.4	27.2	26.0	27.0	28.5	27.7	26.7
	Quarter 3 - Trimestre 3	27.9	28.4	28.3	27.5	27.7	26.9	26.3	27.1	28.2	27.2	26.8
	Quarter 4 - Trimestre 4	28.1	28.3	28.5	27.4	28.3	27.0	26.4	27.4	28.3	27.6	27.0
	Annual - Annuel	28.1	28.6	28.5	27.6	28.2	27.2	26.4	27.1	28.4	27.7	26.8
	2002											
	Quarter 1 - Trimestre 1	28.2	28.6	28.6	27.5	27.7	27.1	26.4	27.6	28.4	27.5	27.1
11-91N	Industrial aggregate (excluding unclassified) - Ensemble des industries sauf les entreprises non classifiées											
	2000											
	Quarter 1 - Trimestre 1	31.0	28.5	28.7	30.3	31.5	32.2	31.8	32.3	29.2	31.9	32.2
	Quarter 2 - Trimestre 2	31.5	29.6	29.6	30.9	32.1	32.6	32.9	32.4	30.0	32.4	32.5
	Quarter 3 - Trimestre 3	31.8	30.0	30.0	31.3	32.5	33.0	33.2	32.6	30.5	32.8	32.7
	Quarter 4 - Trimestre 4	31.7	30.1	29.8	30.9	32.3	32.7	32.9	32.6	30.2	32.6	32.7
	Annual - Annuel	31.5	29.6	29.6	30.9	32.1	32.7	32.7	32.5	30.0	32.4	32.5
	2001											
	Quarter 1 - Trimestre 1	31.4	29.8	29.3	30.3	31.9	32.7	32.5	32.3	29.8	32.4	32.4
	Quarter 2 - Trimestre 2	31.4	30.1	29.6	30.5	31.8	32.6	32.3	32.3	30.0	32.2	32.3
	Quarter 3 - Trimestre 3	31.5	30.1	29.8	30.8	31.9	32.8	32.2	32.4	30.2	32.4	32.3
	Quarter 4 - Trimestre 4	31.5	30.4	29.9	31.0	32.1	32.7	32.3	32.0	30.4	32.4	32.1
	Annual - Annuel	31.4	30.1	29.7	30.7	31.9	32.7	32.3	32.3	30.1	32.4	32.3
	2002											
	Quarter 1 - Trimestre 1	31.6	30.3	30.0	31.0	31.9	32.7	32.0	32.3	30.4	32.3	32.2
ONTARIO												
11	Forestry, logging & support - Foresterie, exploitation et soutien											
	2000											
	Quarter 1 - Trimestre 1	39.0	37.3	38.1	39.1	40.3	39.3	38.1	39.8	40.7
	Quarter 2 - Trimestre 2	37.8	36.5	37.0	37.7	38.2	38.2	37.0	38.2	39.2
	Quarter 3 - Trimestre 3	38.1	37.8	37.8	38.1	38.2	38.3	37.8	38.2	38.5
	Quarter 4 - Trimestre 4	37.9	37.2	37.2	38.2	38.4	38.2	37.4	38.3	38.7
	Annual - Annuel	38.2	37.2	37.5	38.3	38.7	38.5	37.6	38.6	39.2
	2001											
	Quarter 1 - Trimestre 1	38.3	36.9	37.5	39.2	38.4	38.5	37.8	38.5	39.4
	Quarter 2 - Trimestre 2	38.3	36.8	37.5	38.7	39.5	38.8	37.5	39.2	39.2
	Quarter 3 - Trimestre 3	37.8	37.5	37.6	37.8	38.2	37.9	37.6	38.1	38.1
	Quarter 4 - Trimestre 4	37.3	36.4	36.8	37.9	38.3	37.4	37.0	37.9	37.8
	Annual - Annuel	38.0	36.9	37.4	38.4	38.5	38.1	37.5	38.4	38.7
	2002											
	Quarter 1 - Trimestre 1	37.5	36.6	37.0	38.2	37.2	37.5	38.5
21	Mining & oil & gas extraction - Extraction minière et extraction de pétrole et de gaz											
	2000											
	Quarter 1 - Trimestre 1	43.1	40.8	41.1	42.7	43.7	44.3	41.6	44.0	43.2
	Quarter 2 - Trimestre 2	41.7	41.5	41.4	41.5	41.9	41.7	41.5	41.8	41.7
	Quarter 3 - Trimestre 3	41.5	34.4	34.1	35.2	37.8	36.2	34.7	36.8	44.0
	Quarter 4 - Trimestre 4	42.3	41.9	41.8	41.7	41.9	42.0	41.8	42.0	42.5
	Annual - Annuel	42.2	40.0	39.9	40.4	41.6	41.3	40.1	41.4	42.8
	2001											
	Quarter 1 - Trimestre 1	41.9	41.1	40.9	41.1	41.9	41.8	41.0	41.8	42.0
	Quarter 2 - Trimestre 2	41.4	41.5	41.7	41.7	41.2	41.1	41.7	41.1	41.4
	Quarter 3 - Trimestre 3	41.3	41.1	41.7	41.7	41.0	41.4	41.6	41.3	41.2
	Quarter 4 - Trimestre 4	42.2	41.3	41.6	43.2	42.0	44.4	42.2	43.6	41.9
	Annual - Annuel	41.7	41.2	41.5	42.0	41.5	42.4	41.7	42.0	41.6
	2002											
	Quarter 1 - Trimestre 1	42.0	42.4	42.6	42.7	42.6	42.2	41.9

.. Figures unavailable - Nombres indisponibles

Table 12

Quarterly and Annual Estimates of Average Weekly Hours by Enterprise Size of Employment, for Hourly Paid Employees, for Selected Industries, Canada, Provinces and Territories.

(Continued - suite)

Tableau 12

Estimations trimestrielles et annuelles des heures hebdomadaires moyennes par taille d'entreprise selon l'emploi, pour les salariés rémunérés à l'heure, pour une sélection d'industries, Canada, provinces et territoires.

NAICS	Industry	Size - Taille										
		All Sizes - Toutes les tailles	0-4	5-19	20-49	50-99	100-299	300-499	500 +	0-49	50-299	300 +
SCIAN	Industrie											
ONTARIO												
22	Utilities - Services publics											
	2000											
	Quarter 1 - Trimestre 1	41.0	38.3	38.9	39.4	39.6	39.4	39.6	41.4	39.0	39.5	41.4
	Quarter 2 - Trimestre 2	42.0	38.3	38.8	39.7	39.1	40.2	41.4	42.4	39.1	39.9	42.3
	Quarter 3 - Trimestre 3	40.4	38.4	39.1	39.5	39.8	39.8	40.5	40.6	39.2	39.8	40.6
	Quarter 4 - Trimestre 4	41.1	38.8	39.4	39.5	40.5	39.3	40.7	41.3	39.4	39.6	41.3
	Annual - Annuel	41.1	38.5	39.0	39.5	39.7	39.7	40.6	41.4	39.2	39.7	41.4
	2001											
	Quarter 1 - Trimestre 1	42.1	38.9	39.7	40.8	40.9	41.1	40.6	42.3	40.1	41.1	42.2
	Quarter 2 - Trimestre 2	40.7	38.8	40.9	41.8	41.7	42.8	42.8	40.5	41.1	42.5	40.6
	Quarter 3 - Trimestre 3	40.5	37.1	37.8	38.2	39.1	39.7	40.2	40.7	37.9	39.6	40.7
	Quarter 4 - Trimestre 4	40.4	36.0	37.0	37.4	37.8	38.0	39.2	40.7	37.1	38.0	40.7
	Annual - Annuel	40.9	37.6	39.0	39.4	39.8	40.3	40.7	41.1	39.1	40.2	41.0
	2002											
	Quarter 1 - Trimestre 1	41.1	32.9	32.4	31.2	32.0	28.0	28.3	43.6	31.8	28.8	43.1
23	Construction - Construction											
	2000											
	Quarter 1 - Trimestre 1	38.0	35.3	36.5	38.3	39.5	40.0	43.0	40.9	36.6	39.7	41.1
	Quarter 2 - Trimestre 2	37.6	36.0	36.7	38.1	38.7	39.1	39.8	38.7	36.9	38.9	38.9
	Quarter 3 - Trimestre 3	38.1	36.9	37.5	39.3	39.9	40.6	41.5	36.3	37.8	40.2	37.0
	Quarter 4 - Trimestre 4	38.2	37.4	38.0	39.2	39.4	39.9	40.5	35.8	38.1	39.6	36.5
	Annual - Annuel	38.0	36.5	37.2	38.8	39.4	39.9	41.0	38.0	37.4	39.6	38.4
	2001											
	Quarter 1 - Trimestre 1	38.3	35.6	37.1	39.4	40.4	40.6	42.3	41.6	37.2	40.5	41.8
	Quarter 2 - Trimestre 2	38.2	36.1	37.2	38.9	39.5	40.3	42.8	40.3	37.3	39.9	40.6
	Quarter 3 - Trimestre 3	40.5	38.0	39.3	41.3	42.5	42.3	44.2	42.4	39.5	42.4	42.8
	Quarter 4 - Trimestre 4	39.5	37.9	38.8	40.1	40.6	40.6	41.4	41.1	38.9	40.6	41.2
	Annual - Annuel	39.2	37.0	38.2	40.0	40.9	41.0	42.6	41.3	38.4	41.0	41.6
	2002											
	Quarter 1 - Trimestre 1	37.5	35.0	36.5	38.6	38.9	39.3	44.0	39.8	36.6	39.1	40.6
31-33	Manufacturing - Fabrication											
	2000											
	Quarter 1 - Trimestre 1	39.6	37.8	38.1	38.8	38.9	39.1	39.3	40.4	38.4	39.1	40.3
	Quarter 2 - Trimestre 2	39.6	38.2	38.3	39.0	39.1	39.1	39.3	40.3	38.6	39.1	40.2
	Quarter 3 - Trimestre 3	39.4	38.2	38.3	38.9	38.9	39.0	39.0	40.1	38.6	38.9	39.9
	Quarter 4 - Trimestre 4	39.2	38.4	38.4	38.9	38.9	38.9	38.5	39.7	38.7	38.9	39.5
	Annual - Annuel	39.5	38.1	38.2	38.9	39.0	39.0	39.0	40.1	38.6	39.0	40.0
	2001											
	Quarter 1 - Trimestre 1	39.3	37.7	37.8	38.6	38.8	39.1	39.0	39.9	38.2	39.0	39.8
	Quarter 2 - Trimestre 2	39.5	37.6	37.9	38.6	38.9	39.1	39.3	40.2	38.2	39.0	40.1
	Quarter 3 - Trimestre 3	39.5	37.1	37.5	38.3	38.7	39.5	39.0	40.4	37.8	39.2	40.2
	Quarter 4 - Trimestre 4	39.4	38.0	37.9	38.7	38.9	39.4	39.1	40.0	38.3	39.2	39.9
	Annual - Annuel	39.4	37.6	37.7	38.5	38.8	39.3	39.1	40.1	38.1	39.1	40.0
	2002											
	Quarter 1 - Trimestre 1	39.4	37.6	37.8	38.6	38.8	39.3	39.1	40.1	38.2	39.1	40.0
41	Wholesale Trade - Commerce de gros											
	2000											
	Quarter 1 - Trimestre 1	36.1	35.5	35.6	36.1	36.2	36.1	36.5	36.6	35.8	36.2	36.6
	Quarter 2 - Trimestre 2	36.1	35.4	35.7	36.1	36.2	36.3	36.0	36.3	35.8	36.2	36.3
	Quarter 3 - Trimestre 3	35.9	35.5	35.5	35.9	36.0	36.2	36.4	36.1	35.7	36.1	36.2
	Quarter 4 - Trimestre 4	36.1	36.2	35.9	36.1	36.1	36.1	35.9	36.1	36.0	36.1	36.0
	Annual - Annuel	36.0	35.6	35.7	36.1	36.1	36.2	36.2	36.3	35.8	36.1	36.3
	2001											
	Quarter 1 - Trimestre 1	35.7	35.2	35.3	35.6	35.8	35.9	35.9	35.9	35.4	35.8	35.9
	Quarter 2 - Trimestre 2	35.3	34.7	35.0	35.4	35.5	35.5	35.3	35.6	35.1	35.5	35.6
	Quarter 3 - Trimestre 3	35.0	34.6	34.6	34.8	35.0	35.0	35.0	35.4	34.7	35.0	35.3
	Quarter 4 - Trimestre 4	35.5	35.3	35.3	35.7	36.0	35.6	36.0	35.2	35.4	35.8	35.4
	Annual - Annuel	35.4	34.9	35.1	35.4	35.6	35.5	35.6	35.5	35.1	35.5	35.5
	2002											
	Quarter 1 - Trimestre 1	35.4	34.7	34.9	35.6	35.6	35.6	35.8	35.5	35.1	35.6	35.5
44-45	Retail trade - Commerce de détail											
	2000											
	Quarter 1 - Trimestre 1	25.5	25.2	25.6	26.9	26.8	26.0	27.2	24.5	26.0	26.4	24.6
	Quarter 2 - Trimestre 2	26.0	26.3	26.6	27.9	27.2	26.2	26.6	24.8	26.9	26.7	24.9
	Quarter 3 - Trimestre 3	26.1	26.4	26.3	27.6	27.1	26.2	25.5	25.3	26.7	26.7	25.3
	Quarter 4 - Trimestre 4	26.0	26.5	26.5	27.7	27.0	25.2	23.1	25.5	26.9	26.1	25.4
	Annual - Annuel	25.9	26.1	26.3	27.5	27.0	25.9	25.1	25.0	26.6	26.5	25.1

Table 12

Quarterly and Annual Estimates of Average Weekly Hours by Enterprise Size of Employment, for Hourly Paid Employees, for Selected Industries, Canada, Provinces and Territories.

(Continued - suite)

Tableau 12

Estimations trimestrielles et annuelles des heures hebdomadaires moyennes par taille d'entreprise selon l'emploi, pour les salariés rémunérés à l'heure, pour une sélection d'industries, Canada, provinces et territoires.

NAICS	Industry	Size - Taille										
		All Sizes - Toutes les tailles	0-4	5-19	20-49	50-99	100-299	300-499	500 +	0-49	50-299	300 +
SCIAN	Industrie											
ONTARIO												
44-45 Retail trade - Commerce de détail												
	2001											
	Quarter 1 - Trimestre 1	26.3	27.0	27.1	28.0	27.7	27.3	26.7	25.0	27.4	27.6	25.1
	Quarter 2 - Trimestre 2	26.4	27.6	27.4	28.2	27.7	27.5	26.2	24.8	27.7	27.6	24.9
	Quarter 3 - Trimestre 3	26.5	27.3	27.4	28.4	28.3	27.6	26.2	24.9	27.7	28.0	25.0
	Quarter 4 - Trimestre 4	26.6	28.1	27.9	28.7	28.2	27.8	25.5	24.8	28.2	28.0	24.8
	Annual - Annuel	26.4	27.5	27.5	28.3	28.0	27.6	26.2	24.9	27.8	27.8	24.9
	2002											
	Quarter 1 - Trimestre 1	26.6	27.9	27.5	28.4	28.5	27.5	27.5	25.0	27.9	28.0	25.1
48-49 Transportation & warehousing - Transport et entreposage												
	2000											
	Quarter 1 - Trimestre 1	35.9	35.7	34.7	34.5	33.9	33.7	34.7	37.0	34.8	33.8	36.9
	Quarter 2 - Trimestre 2	36.4	35.9	35.2	35.4	34.5	35.1	35.6	37.4	35.4	34.9	37.2
	Quarter 3 - Trimestre 3	37.2	37.8	36.9	37.4	37.2	37.2	36.8	37.3	37.3	37.2	37.2
	Quarter 4 - Trimestre 4	37.4	37.8	37.1	37.3	36.8	36.4	37.1	37.8	37.3	36.5	37.8
	Annual - Annuel	36.8	36.8	36.0	36.2	35.6	35.6	36.1	37.4	36.2	35.6	37.3
	2001											
	Quarter 1 - Trimestre 1	37.4	39.5	38.5	38.1	36.9	36.8	37.7	37.0	38.6	36.8	37.1
	Quarter 2 - Trimestre 2	38.2	39.3	38.3	37.8	36.1	36.2	37.1	39.1	38.3	36.2	38.9
	Quarter 3 - Trimestre 3	38.3	39.5	38.6	38.6	37.0	37.1	36.9	38.7	38.8	37.1	38.5
	Quarter 4 - Trimestre 4	38.2	40.0	39.1	38.5	37.3	37.3	37.6	38.2	39.0	37.3	38.1
	Annual - Annuel	38.0	39.6	38.6	38.2	36.8	36.9	37.4	38.2	38.7	36.8	38.2
	2002											
	Quarter 1 - Trimestre 1	38.7	42.9	40.8	38.6	38.3	37.8	37.5	38.3	40.3	38.0	38.2
51 Information & cultural industries - Industrie de l'information et industrie culturelle												
	2000											
	Quarter 1 - Trimestre 1	30.9	28.6	27.5	27.8	28.1	27.7	27.6	31.8	27.8	27.8	31.6
	Quarter 2 - Trimestre 2	30.8	26.4	26.3	28.1	28.4	28.4	28.5	31.8	27.0	28.4	31.6
	Quarter 3 - Trimestre 3	30.1	25.7	25.0	26.3	26.2	25.5	25.0	31.7	25.6	25.7	31.3
	Quarter 4 - Trimestre 4	30.0	27.1	26.0	26.5	27.1	25.6	26.0	31.2	26.4	26.1	30.9
	Annual - Annuel	30.4	26.8	26.2	27.2	27.4	26.9	26.7	31.6	26.7	27.0	31.4
	2001											
	Quarter 1 - Trimestre 1	29.6	25.5	26.6	28.7	28.2	28.0	30.5	30.5	27.1	28.1	30.5
	Quarter 2 - Trimestre 2	29.9	26.1	27.2	28.4	29.6	30.8	28.9	30.4	27.4	30.4	30.3
	Quarter 3 - Trimestre 3	29.6	25.6	27.4	29.1	28.8	30.6	29.7	30.1	27.6	29.9	30.0
	Quarter 4 - Trimestre 4	29.9	26.9	28.0	29.6	29.2	31.1	29.0	30.3	28.4	30.4	30.2
	Annual - Annuel	29.8	26.0	27.3	29.0	29.0	30.1	29.5	30.3	27.6	29.7	30.3
	2002											
	Quarter 1 - Trimestre 1	30.5	27.5	28.8	30.3	30.8	31.6	31.6	30.6	29.1	31.3	30.7
52 Finance & insurance - Finance et assurances												
	2000											
	Quarter 1 - Trimestre 1	27.9	28.6	29.0	29.0	29.1	29.5	29.1	27.5	28.9	29.3	27.6
	Quarter 2 - Trimestre 2	29.2	31.5	31.5	30.9	31.0	31.0	31.1	28.5	31.3	31.0	28.7
	Quarter 3 - Trimestre 3	29.1	32.0	31.7	31.3	31.8	31.7	31.5	28.0	31.6	31.7	28.2
	Quarter 4 - Trimestre 4	29.3	33.3	32.6	31.9	32.2	32.4	32.9	28.1	32.5	32.3	28.4
	Annual - Annuel	29.0	31.7	31.5	31.0	31.3	31.3	31.4	28.1	31.4	31.3	28.2
	2001											
	Quarter 1 - Trimestre 1	29.9	30.7	30.7	30.6	30.6	30.7	31.3	29.5	30.7	30.6	29.6
	Quarter 2 - Trimestre 2	29.5	30.8	30.9	30.5	30.1	30.2	30.3	29.2	30.7	30.2	29.2
	Quarter 3 - Trimestre 3	28.7	30.0	29.9	29.7	29.6	29.5	29.4	28.3	29.9	29.5	28.3
	Quarter 4 - Trimestre 4	27.5	28.6	28.6	28.6	28.7	28.4	28.2	27.0	28.6	28.6	27.1
	Annual - Annuel	29.0	30.0	30.0	29.9	29.8	29.7	29.8	28.6	30.0	29.7	28.6
	2002											
	Quarter 1 - Trimestre 1	27.4	28.5	28.9	28.7	28.7	28.7	28.6	26.8	28.7	28.7	26.9
53 Real estate & rental & leasing - Services immobiliers et services de location et de location à bail												
	2000											
	Quarter 1 - Trimestre 1	30.2	28.3	28.8	30.2	31.7	33.3	31.6	30.0	29.0	32.7	30.2
	Quarter 2 - Trimestre 2	29.1	26.8	27.8	28.5	29.3	31.6	30.0	30.3	27.7	30.8	30.2
	Quarter 3 - Trimestre 3	31.1	28.4	29.8	30.4	31.2	33.8	32.4	32.2	29.6	32.8	32.2
	Quarter 4 - Trimestre 4	29.2	26.2	28.4	28.8	28.7	31.3	30.4	30.4	27.8	30.3	30.4
	Annual - Annuel	29.9	27.4	28.7	29.5	30.2	32.5	31.1	30.7	28.5	31.7	30.8
	2001											
	Quarter 1 - Trimestre 1	28.1	26.3	27.0	27.2	27.8	29.6	28.0	29.6	26.8	28.9	29.4
	Quarter 2 - Trimestre 2	28.1	27.3	27.6	27.9	28.2	29.1	27.9	28.7	27.6	28.8	28.6
	Quarter 3 - Trimestre 3	28.8	27.9	28.2	28.6	28.2	30.2	28.9	29.6	28.2	29.4	29.5

Table 12

Quarterly and Annual Estimates of Average Weekly Hours by Enterprise Size of Employment, for Hourly Paid Employees, for Selected Industries, Canada, Provinces and Territories.

(Continued - suite)

Tableau 12

Estimations trimestrielles et annuelles des heures hebdomadaires moyennes par taille d'entreprise selon l'emploi, pour les salariés rémunérés à l'heure, pour une sélection d'industries, Canada, provinces et territoires.

NAICS	Industry	Size - Taille										
		All Sizes - Toutes les tailles	0-4	5-19	20-49	50-99	100-299	300-499	500 +	0-49	50-299	300 +
SCIAN	Industrie											
ONTARIO												
53	Real estate & rental & leasing - Services immobiliers et services de location et de location à bail											
	2001											
	Quarter 4 - Trimestre 4	27.6	26.3	26.9	27.8	26.7	29.1	26.9	28.5	26.9	28.1	28.3
	Annual - Annuel	28.2	27.0	27.5	27.9	27.7	29.5	28.0	29.1	27.4	28.8	29.0
	2002											
	Quarter 1 - Trimestre 1	28.3	26.9	27.6	28.5	27.7	29.2	28.8	29.2	27.6	28.6	29.2
54	Professional, scientific & technical services - Services professionnels, scientifiques et techniques											
	2000											
	Quarter 1 - Trimestre 1	32.3	32.0	31.8	33.0	34.0	32.0	33.6	31.9	32.2	32.8	32.3
	Quarter 2 - Trimestre 2	32.1	31.9	31.6	33.0	32.8	32.4	33.4	31.3	32.1	32.6	31.7
	Quarter 3 - Trimestre 3	32.9	32.6	32.6	33.4	33.5	33.1	34.2	32.4	32.8	33.3	32.7
	Quarter 4 - Trimestre 4	32.9	32.5	33.0	33.8	34.2	33.1	33.0	31.9	33.0	33.6	32.2
	Annual - Annuel	32.5	32.3	32.3	33.3	33.6	32.7	33.6	31.9	32.5	33.1	32.2
	2001											
	Quarter 1 - Trimestre 1	31.1	30.7	31.0	31.8	32.2	31.6	31.2	30.3	31.1	31.9	30.5
	Quarter 2 - Trimestre 2	31.4	30.9	31.1	32.3	32.3	31.9	33.0	30.4	31.3	32.1	30.9
	Quarter 3 - Trimestre 3	31.6	30.9	31.2	32.6	32.9	32.2	33.3	30.9	31.5	32.5	31.4
	Quarter 4 - Trimestre 4	31.8	30.9	31.4	33.0	33.0	32.0	34.8	30.9	31.6	32.4	31.6
	Annual - Annuel	31.5	30.8	31.2	32.4	32.6	32.0	33.0	30.6	31.4	32.2	31.1
	2002											
	Quarter 1 - Trimestre 1	31.4	30.7	31.0	32.1	32.7	31.7	34.0	30.3	31.2	32.1	31.1
55	Management of companies & enterprises - Gestion de sociétés et d'entreprises											
	2000											
	Quarter 1 - Trimestre 1	31.4	33.0	31.5	31.5	30.8	31.0	32.0	30.9	30.8
	Quarter 2 - Trimestre 2	33.0	35.8	33.3	33.3	32.1	33.1	34.1	32.6	31.9
	Quarter 3 - Trimestre 3	31.7	35.4	32.2	32.2	30.8	31.9	33.3	31.4	30.0
	Quarter 4 - Trimestre 4	31.2	37.6	32.8	31.9	31.0	31.5	34.0	31.3	28.8
	Annual - Annuel	31.7	35.6	32.5	32.2	31.2	31.8	33.4	31.6	30.0
	2001											
	Quarter 1 - Trimestre 1	32.2	33.7	33.2	33.0	32.9	32.5	33.3	32.7	31.3
	Quarter 2 - Trimestre 2	32.3	34.8	33.1	32.5	32.7	32.4	33.6	32.5	31.3
	Quarter 3 - Trimestre 3	32.5	36.4	34.0	32.6	32.4	31.8	34.6	32.0	31.1
	Quarter 4 - Trimestre 4	32.5	35.8	33.1	32.2	31.7	31.5	33.9	31.6	31.9
	Annual - Annuel	32.4	35.2	33.3	32.6	32.5	32.0	33.8	32.2	31.4
	2002											
	Quarter 1 - Trimestre 1	32.7	35.2	33.1	32.5	31.9	31.7	33.8	31.7	32.2
56	Admin. & support, waste managemt. & remediation services - Services admin., soutien, gestion des déchets, assainissem.											
	2000											
	Quarter 1 - Trimestre 1	29.4	28.9	29.1	30.1	29.5	29.0	28.9	29.7	29.4	29.2	29.5
	Quarter 2 - Trimestre 2	29.5	30.1	30.0	30.4	29.9	29.0	29.3	29.3	30.1	29.2	29.3
	Quarter 3 - Trimestre 3	29.5	29.3	29.3	30.1	30.1	29.3	29.1	29.5	29.6	29.6	29.4
	Quarter 4 - Trimestre 4	29.6	30.1	30.1	30.6	30.3	30.1	29.7	28.8	30.3	30.2	29.0
	Annual - Annuel	29.5	29.6	29.6	30.3	30.0	29.3	29.3	29.3	29.9	29.5	29.3
	2001											
	Quarter 1 - Trimestre 1	29.7	29.8	29.1	30.4	29.9	29.9	29.2	29.6	29.7	29.9	29.5
	Quarter 2 - Trimestre 2	29.7	29.8	29.2	30.5	30.2	29.5	28.2	29.9	29.7	29.7	29.6
	Quarter 3 - Trimestre 3	29.7	29.0	28.9	30.1	30.1	29.7	29.3	30.2	29.3	29.8	30.0
	Quarter 4 - Trimestre 4	30.0	29.8	29.5	30.3	30.3	30.3	29.4	30.2	29.8	30.3	30.1
	Annual - Annuel	29.8	29.6	29.2	30.3	30.1	29.8	29.0	30.0	29.6	29.9	29.8
	2002											
	Quarter 1 - Trimestre 1	30.2	30.2	29.6	30.3	30.8	30.5	29.9	30.3	30.0	30.6	30.3
62	Health care & social assistance - Soins de santé et assistance sociale											
	2000											
	Quarter 1 - Trimestre 1	28.4	27.0	26.6	27.2	27.2	27.7	28.5	29.4	26.9	27.6	29.3
	Quarter 2 - Trimestre 2	29.4	27.5	27.6	28.2	28.2	28.7	29.2	30.7	27.7	28.6	30.5
	Quarter 3 - Trimestre 3	30.2	28.2	28.3	29.7	29.9	30.1	29.8	31.0	28.6	30.0	30.9
	Quarter 4 - Trimestre 4	29.6	29.4	29.2	30.0	29.8	29.7	29.1	29.6	29.4	29.7	29.5
	Annual - Annuel	29.4	28.0	27.9	28.8	28.8	29.1	29.2	30.2	28.1	29.0	30.1

.. Figures unavailable - Nombres indisponibles

Table 12

Quarterly and Annual Estimates of Average Weekly Hours by Enterprise Size of Employment, for Hourly Paid Employees, for Selected Industries, Canada, Provinces and Territories.

(Continued - suite)

Tableau 12

Estimations trimestrielles et annuelles des heures hebdomadaires moyennes par taille d'entreprise selon l'emploi, pour les salariés rémunérés à l'heure, pour une sélection d'industries, Canada, provinces et territoires.

NAICS	Industry	Size - Taille										
		All Sizes - Toutes les tailles	0-4	5-19	20-49	50-99	100-299	300-499	500 +	0-49	50-299	300 +
SCIAN	Industrie											
ONTARIO												
62	Health care & social assistance - Soins de santé et assistance sociale											
	2001											
	Quarter 1 - Trimestre 1	29.1	28.2	27.3	28.1	28.7	28.8	28.8	29.7	27.8	28.7	29.6
	Quarter 2 - Trimestre 2	29.1	28.4	27.3	27.6	28.4	28.8	28.8	29.9	27.8	28.4	29.8
	Quarter 3 - Trimestre 3	29.0	28.2	27.4	27.7	28.3	28.4	29.0	29.7	27.7	28.3	29.7
	Quarter 4 - Trimestre 4	29.0	28.3	27.5	27.7	28.3	28.4	28.9	29.8	27.8	28.4	29.7
	Annual - Annuel	29.0	28.3	27.4	27.8	28.4	28.5	28.9	29.8	27.8	28.5	29.7
	2002											
	Quarter 1 - Trimestre 1	29.1	28.3	27.7	27.8	28.4	28.7	29.1	29.9	27.9	28.6	29.8
71	Arts, entertainment & recreation - Arts, spectacles et loisirs											
	2000											
	Quarter 1 - Trimestre 1	23.4	21.6	21.0	20.7	21.9	21.2	21.8	25.7	21.0	21.5	25.4
	Quarter 2 - Trimestre 2	25.1	22.7	22.4	22.4	23.0	23.7	22.7	27.7	22.4	23.4	27.3
	Quarter 3 - Trimestre 3	27.4	26.0	24.2	23.8	24.7	25.9	27.0	30.3	24.3	25.4	30.0
	Quarter 4 - Trimestre 4	25.6	24.2	20.8	20.1	21.8	22.4	24.3	29.6	21.0	22.1	29.1
	Annual - Annuel	25.5	23.6	22.2	22.0	23.1	23.6	24.0	28.5	22.3	23.4	28.1
	2001											
	Quarter 1 - Trimestre 1	27.1	26.0	23.5	22.3	24.1	23.8	25.5	31.1	23.5	23.9	30.4
	Quarter 2 - Trimestre 2	27.0	26.2	25.4	25.0	25.3	25.6	25.3	30.0	25.3	25.5	29.3
	Quarter 3 - Trimestre 3	27.5	26.6	25.5	25.4	25.5	26.5	26.7	30.8	25.6	26.1	30.1
	Quarter 4 - Trimestre 4	27.7	27.4	25.8	25.6	25.9	26.5	26.4	30.9	25.9	26.2	30.3
	Annual - Annuel	27.3	26.5	25.1	24.8	25.3	25.8	26.0	30.7	25.2	25.6	30.0
	2002											
	Quarter 1 - Trimestre 1	27.8	27.5	26.2	25.6	26.1	26.1	25.9	30.6	26.1	26.1	29.8
72	Accommodation & food services - Hébergement et services de restauration											
	2000											
	Quarter 1 - Trimestre 1	25.7	25.9	24.3	24.6	25.1	25.9	27.7	28.6	24.6	25.5	28.4
	Quarter 2 - Trimestre 2	26.3	26.8	25.0	25.5	25.8	26.6	26.9	29.1	25.4	26.1	28.6
	Quarter 3 - Trimestre 3	26.8	26.9	25.5	25.6	26.0	26.8	28.1	30.2	25.7	26.4	29.8
	Quarter 4 - Trimestre 4	25.9	26.8	24.8	24.9	25.1	25.1	27.1	29.3	25.1	25.1	28.8
	Annual - Annuel	26.2	26.6	24.9	25.2	25.5	26.1	27.4	29.3	25.2	25.8	28.9
	2001											
	Quarter 1 - Trimestre 1	25.2	25.3	24.0	24.2	24.9	25.9	28.8	26.8	24.3	25.4	27.1
	Quarter 2 - Trimestre 2	25.4	26.6	24.5	24.3	24.5	26.4	27.8	27.0	24.6	25.4	27.2
	Quarter 3 - Trimestre 3	25.2	25.7	24.2	24.2	24.5	25.8	26.8	27.3	24.4	25.1	27.2
	Quarter 4 - Trimestre 4	25.2	26.2	24.3	24.3	24.5	25.6	27.2	27.0	24.5	25.0	27.0
	Annual - Annuel	25.3	25.9	24.3	24.3	24.6	25.9	27.7	27.0	24.5	25.2	27.1
	2002											
	Quarter 1 - Trimestre 1	25.2	25.5	24.3	24.3	24.6	25.5	26.7	27.1	24.4	25.0	27.0
81	Other services (except public administration) - Autres services, sauf les administrations publiques											
	2000											
	Quarter 1 - Trimestre 1	28.8	29.2	29.3	29.6	28.8	28.2	26.6	27.6	29.3	28.4	27.4
	Quarter 2 - Trimestre 2	29.6	31.0	31.1	30.1	28.9	27.4	27.1	27.0	30.9	28.0	27.0
	Quarter 3 - Trimestre 3	30.6	31.9	32.0	31.0	29.9	28.3	28.8	28.6	31.8	28.9	28.6
	Quarter 4 - Trimestre 4	30.0	32.8	32.4	30.2	28.8	26.9	25.3	27.1	32.0	27.6	26.7
	Annual - Annuel	29.7	31.2	31.2	30.2	29.1	27.7	26.9	27.6	31.0	28.2	27.4
	2001											
	Quarter 1 - Trimestre 1	31.2	31.3	31.9	30.9	29.5	28.8	28.1	32.9	31.5	29.0	32.1
	Quarter 2 - Trimestre 2	31.1	31.7	32.2	30.8	28.9	28.6	28.7	31.8	31.8	28.7	31.3
	Quarter 3 - Trimestre 3	30.8	31.6	31.6	30.5	28.7	28.0	28.5	32.1	31.4	28.3	31.4
	Quarter 4 - Trimestre 4	30.9	31.4	31.5	30.0	28.1	26.2	24.9	35.4	31.2	27.0	33.1
	Annual - Annuel	31.0	31.5	31.8	30.6	28.8	27.9	27.4	33.0	31.5	28.3	32.0
	2002											
	Quarter 1 - Trimestre 1	31.0	31.9	31.7	30.1	27.8	26.1	23.7	35.2	31.4	26.8	33.3
11-91N	Industrial aggregate (excluding unclassified) - Ensemble des industries sauf les entreprises non classifiées											
	2000											
	Quarter 1 - Trimestre 1	32.0	29.8	29.9	31.4	31.6	32.3	33.3	33.1	30.4	32.0	33.1
	Quarter 2 - Trimestre 2	32.3	30.8	30.6	31.8	31.8	32.5	33.3	33.3	31.1	32.2	33.3
	Quarter 3 - Trimestre 3	32.6	31.2	31.0	32.1	32.1	32.8	33.6	33.5	31.4	32.5	33.5
	Quarter 4 - Trimestre 4	32.3	31.7	31.1	32.0	31.9	32.2	32.5	32.9	31.5	32.1	32.8
	Annual - Annuel	32.3	30.9	30.7	31.8	31.8	32.5	33.1	33.2	31.1	32.2	33.2
	2001											
	Quarter 1 - Trimestre 1	32.1	30.7	30.5	31.5	31.8	32.9	33.5	32.7	30.9	32.4	32.8

Table 12

Quarterly and Annual Estimates of Average Weekly Hours by Enterprise Size of Employment, for Hourly Paid Employees, for Selected Industries, Canada, Provinces and Territories.

(Continued - suite)

Tableau 12

Estimations trimestrielles et annuelles des heures hebdomadaires moyennes par taille d'entreprise selon l'emploi, pour les salariés rémunérés à l'heure, pour une sélection d'industries, Canada, provinces et territoires.

NAICS	Industry	Size - Taille										
		All Sizes - Toutes les tailles	0-4	5-19	20-49	50-99	100-299	300-499	500 +	0-49	50-299	300 +
SCIAN	Industrie											
ONTARIO												
11-91N Industrial aggregate (excluding unclassified) - Ensemble des industries sauf les entreprises non classifiées												
	2001											
	Quarter 2 - Trimestre 2	32.2	31.0	30.8	31.5	31.7	32.8	33.2	32.8	31.1	32.3	32.9
	Quarter 3 - Trimestre 3	32.3	31.2	31.0	31.7	31.9	32.9	33.2	32.9	31.3	32.5	32.9
	Quarter 4 - Trimestre 4	32.3	31.6	31.1	31.9	31.8	32.9	33.2	32.7	31.5	32.4	32.8
	Annual - Annuel	32.2	31.1	30.9	31.7	31.8	32.9	33.3	32.8	31.2	32.4	32.9
	2002											
	Quarter 1 - Trimestre 1	32.2	31.1	30.8	31.6	31.7	32.8	33.6	32.9	31.1	32.3	33.0
MANITOBA												
11 Forestry, logging & support - Foresterie, exploitation et soutien												
	2000											
	Quarter 1 - Trimestre 1	37.3
	Quarter 2 - Trimestre 2	37.1
	Quarter 3 - Trimestre 3	37.2
	Quarter 4 - Trimestre 4	35.8
	Annual - Annuel	36.8
	2001											
	Quarter 1 - Trimestre 1	37.5
	Quarter 2 - Trimestre 2	37.9
	Quarter 3 - Trimestre 3	38.1
	Quarter 4 - Trimestre 4	37.6
	Annual - Annuel	37.8
	2002											
	Quarter 1 - Trimestre 1	38.0
21 Mining & oil & gas extraction - Extraction minière et extraction de pétrole et de gaz												
	2000											
	Quarter 1 - Trimestre 1	44.1	45.1
	Quarter 2 - Trimestre 2	42.1	42.2
	Quarter 3 - Trimestre 3	41.1	41.8
	Quarter 4 - Trimestre 4	41.9	41.9
	Annual - Annuel	42.4	42.8
	2001											
	Quarter 1 - Trimestre 1	41.3	41.1
	Quarter 2 - Trimestre 2	41.2	41.2
	Quarter 3 - Trimestre 3	41.6	41.4
	Quarter 4 - Trimestre 4	41.8	41.7
	Annual - Annuel	41.5	41.4
	2002											
	Quarter 1 - Trimestre 1	40.6
22 Utilities - Services publics												
	2000											
	Quarter 1 - Trimestre 1	37.4
	Quarter 2 - Trimestre 2	37.9
	Quarter 3 - Trimestre 3	32.8
	Quarter 4 - Trimestre 4	30.2
	Annual - Annuel	34.8
	2001											
	Quarter 1 - Trimestre 1	38.3
	Quarter 2 - Trimestre 2	38.1
	Quarter 3 - Trimestre 3	38.0
	Quarter 4 - Trimestre 4	38.1
	Annual - Annuel	38.1
	2002											
	Quarter 1 - Trimestre 1	38.9
23 Construction - Construction												
	2000											
	Quarter 1 - Trimestre 1	34.8	33.2	33.7	36.0	34.6	32.3	40.4	38.2	34.2	33.8	38.7
	Quarter 2 - Trimestre 2	35.3	34.0	34.3	36.1	35.8	35.5	36.0	38.1	34.7	35.7	37.7
	Quarter 3 - Trimestre 3	35.7	34.8	34.5	36.3	37.2	36.7	38.8	37.5	35.0	36.9	37.6
	Quarter 4 - Trimestre 4	35.8	35.1	35.2	36.1	37.2	36.1	37.9	36.3	35.4	36.7	36.6

.. Figures unavailable - Nombres indisponibles

Table 12

Quarterly and Annual Estimates of Average Weekly Hours by Enterprise Size of Employment, for Hourly Paid Employees, for Selected Industries, Canada, Provinces and Territories.

(Continued - suite)

Tableau 12

Estimations trimestrielles et annuelles des heures hebdomadaires moyennes par taille d'entreprise selon l'emploi, pour les salariés rémunérés à l'heure, pour une sélection d'industries, Canada, provinces et territoires.

NAICS	Industry	Size - Taille										
		All Sizes - Toutes les tailles	0-4	5-19	20-49	50-99	100-299	300-499	500 +	0-49	50-299	300 +
SCIAN	Industrie											
MANITOBA												
23	Construction - Construction											
	2000											
	Annual - Annuel	35.5	34.3	34.4	36.1	36.4	35.7	38.2	37.5	34.8	36.0	37.6
	2001											
	Quarter 1 - Trimestre 1	35.9	35.1	35.0	36.5	36.1	36.1	38.7	37.7	35.4	36.1	37.9
	Quarter 2 - Trimestre 2	36.3	35.7	35.2	37.4	36.6	37.2	36.7	37.7	35.9	36.8	37.5
	Quarter 3 - Trimestre 3	38.1	37.9	36.9	39.1	39.3	38.0	38.7	39.4	37.7	38.7	39.3
	Quarter 4 - Trimestre 4	37.6	37.1	36.9	38.0	37.5	38.4	38.7	38.7	37.3	38.0	38.7
	Annual - Annuel	37.1	36.5	36.1	38.0	37.6	37.6	38.2	38.4	36.7	37.6	38.4
	2002											
	Quarter 1 - Trimestre 1	35.6	32.9	34.2	36.1	35.8	39.6	34.3	37.4	39.2
31-33	Manufacturing - Fabrication											
	2000											
	Quarter 1 - Trimestre 1	37.9	36.2	36.5	37.4	37.9	37.8	38.5	38.3	36.9	37.9	38.3
	Quarter 2 - Trimestre 2	37.8	36.4	36.6	37.4	38.4	37.8	38.5	37.9	37.0	38.0	38.0
	Quarter 3 - Trimestre 3	37.4	36.3	36.4	37.2	37.5	37.4	37.5	37.6	36.8	37.4	37.6
	Quarter 4 - Trimestre 4	37.5	36.2	36.5	37.3	38.0	37.0	38.0	37.7	36.9	37.4	37.7
	Annual - Annuel	37.6	36.3	36.5	37.3	37.9	37.5	38.1	37.9	36.9	37.7	37.9
	2001											
	Quarter 1 - Trimestre 1	38.1	36.2	36.3	37.1	38.5	38.0	39.3	38.4	36.7	38.2	38.5
	Quarter 2 - Trimestre 2	38.4	36.8	36.6	37.8	38.2	38.4	39.0	38.7	37.2	38.3	38.8
	Quarter 3 - Trimestre 3	38.2	36.1	36.5	37.4	38.1	38.6	38.9	38.5	36.9	38.4	38.6
	Quarter 4 - Trimestre 4	38.0	36.2	36.7	37.5	37.7	38.2	38.7	38.3	37.1	38.0	38.3
	Annual - Annuel	38.2	36.3	36.5	37.5	38.1	38.3	38.9	38.5	37.0	38.2	38.5
	2002											
	Quarter 1 - Trimestre 1	38.1	36.2	36.7	37.2	37.7	37.9	37.8	38.8	36.9	37.8	38.6
41	Wholesale Trade - Commerce de gros											
	2000											
	Quarter 1 - Trimestre 1	35.9	35.2	35.3	35.4	36.2	36.5	37.9	35.9	35.3	36.4	36.2
	Quarter 2 - Trimestre 2	35.8	35.1	35.4	35.6	36.0	36.3	36.5	35.9	35.4	36.2	36.0
	Quarter 3 - Trimestre 3	35.0	34.9	35.0	35.3	35.2	36.1	36.3	34.2	35.1	35.6	34.5
	Quarter 4 - Trimestre 4	35.8	35.7	35.5	35.5	35.7	36.3	36.1	35.8	35.5	36.0	35.9
	Annual - Annuel	35.6	35.2	35.3	35.4	35.8	36.3	36.7	35.4	35.3	36.0	35.6
	2001											
	Quarter 1 - Trimestre 1	36.0	35.0	35.0	35.3	35.8	35.6	35.4	37.3	35.1	35.7	37.0
	Quarter 2 - Trimestre 2	35.6	34.8	34.8	35.1	35.8	35.4	36.2	36.4	34.9	35.6	36.3
	Quarter 3 - Trimestre 3	35.5	34.2	34.5	34.9	35.7	35.7	36.1	36.3	34.6	35.7	36.2
	Quarter 4 - Trimestre 4	36.0	35.0	35.1	35.5	36.3	36.5	37.0	36.3	35.2	36.4	36.4
	Annual - Annuel	35.8	34.7	34.9	35.2	35.9	35.8	36.2	36.6	35.0	35.9	36.5
	2002											
	Quarter 1 - Trimestre 1	35.2	35.1	34.3	33.8	35.8	36.0	35.8	35.9	34.3	35.9	35.9
44-45	Retail trade - Commerce de détail											
	2000											
	Quarter 1 - Trimestre 1	25.1	24.3	24.2	25.7	26.0	24.7	22.9	25.5	24.7	25.4	25.4
	Quarter 2 - Trimestre 2	25.4	25.2	25.0	26.5	26.7	26.1	26.4	25.0	25.5	26.4	25.0
	Quarter 3 - Trimestre 3	25.0	24.3	24.3	25.5	26.6	25.4	24.6	25.1	24.7	26.1	25.0
	Quarter 4 - Trimestre 4	24.7	24.2	24.2	25.3	25.9	25.4	23.6	24.5	24.5	25.7	24.5
	Annual - Annuel	25.0	24.5	24.4	25.7	26.3	25.4	24.4	25.0	24.8	25.9	25.0
	2001											
	Quarter 1 - Trimestre 1	25.4	26.5	25.7	27.8	27.4	27.3	26.9	24.0	26.5	27.3	24.1
	Quarter 2 - Trimestre 2	25.9	26.7	26.4	27.9	28.1	27.9	27.3	24.4	26.9	28.0	24.5
	Quarter 3 - Trimestre 3	26.0	26.5	26.4	28.2	28.2	29.3	27.7	24.5	27.0	28.6	24.6
	Quarter 4 - Trimestre 4	26.0	26.9	26.8	28.4	28.2	29.2	27.0	24.4	27.3	28.6	24.5
	Annual - Annuel	25.8	26.6	26.3	28.1	28.0	28.4	27.2	24.3	26.9	28.1	24.4
	2002											
	Quarter 1 - Trimestre 1	26.0	27.3	26.7	27.5	28.0	28.3	25.4	24.6	27.1	28.1	24.7
48-49	Transportation & warehousing - Transport et entreposage											
	2000											
	Quarter 1 - Trimestre 1	35.2	33.6	33.9	33.6	34.4	33.6	36.4	35.7	33.7	33.8	35.8
	Quarter 2 - Trimestre 2	34.8	32.5	33.1	32.9	33.0	34.6	34.7	35.4	32.9	34.1	35.4
	Quarter 3 - Trimestre 3	35.6	36.2	36.3	36.2	36.4	37.1	37.4	35.1	36.3	36.9	35.3
	Quarter 4 - Trimestre 4	35.2	35.3	35.9	35.2	36.1	35.5	37.8	34.9	35.5	35.7	35.0
	Annual - Annuel	35.2	34.4	34.9	34.6	35.0	35.3	36.7	35.3	34.7	35.2	35.4

.. Figures unavailable - Nombres indisponibles

Table 12

Quarterly and Annual Estimates of Average Weekly Hours by Enterprise Size of Employment, for Hourly Paid Employees, for Selected Industries, Canada, Provinces and Territories.

(Continued - suite)

Tableau 12

Estimations trimestrielles et annuelles des heures hebdomadaires moyennes par taille d'entreprise selon l'emploi, pour les salariés rémunérés à l'heure, pour une sélection d'industries, Canada, provinces et territoires.

NAICS	Industry	Size - Taille										
		All Sizes - Toutes les tailles	0-4	5-19	20-49	50-99	100-299	300-499	500 +	0-49	50-299	300 +
SCIAN	Industrie											
MANITOBA												
48-49 Transportation & warehousing - Transport et entreposage												
	2001											
	Quarter 1 - Trimestre 1	34.7	30.0	30.5	31.4	30.6	33.0	30.4	37.5	30.7	32.1	36.7
	Quarter 2 - Trimestre 2	35.3	30.7	30.9	31.2	31.3	31.9	31.6	38.6	31.0	31.7	37.8
	Quarter 3 - Trimestre 3	34.9	30.1	30.5	31.7	30.8	32.4	30.9	38.4	30.8	31.8	37.4
	Quarter 4 - Trimestre 4	34.8	30.5	30.5	31.1	30.5	32.4	31.0	38.2	30.7	31.6	37.4
	Annual - Annuel	34.9	30.3	30.6	31.4	30.8	32.4	31.0	38.2	30.8	31.8	37.3
	2002											
	Quarter 1 - Trimestre 1	35.1	32.2	31.3	32.5	31.1	32.4	29.6	38.3	31.9	31.8	37.5
51 Information & cultural industries - Industrie de l'information et industrie culturelle												
	2000											
	Quarter 1 - Trimestre 1	34.8	26.2	26.7	29.0	27.2	33.2	36.6
	Quarter 2 - Trimestre 2	33.1	23.8	24.0	28.9	25.3	31.5	35.3
	Quarter 3 - Trimestre 3	33.1	25.2	25.0	28.1	25.9	31.0	35.2
	Quarter 4 - Trimestre 4	34.1	27.7	27.3	31.4	28.8	32.5	35.6
	Annual - Annuel	33.8	25.8	25.7	29.5	26.8	32.0	35.7
	2001											
	Quarter 1 - Trimestre 1	28.9	25.1	24.1	25.6	24.7	27.5	29.8
	Quarter 2 - Trimestre 2	29.5	24.3	25.3	24.5	24.9	26.1	30.8
	Quarter 3 - Trimestre 3	29.8	24.4	24.6	25.7	24.9	26.4	31.0
	Quarter 4 - Trimestre 4	30.3	26.4	25.7	26.6	26.2	26.5	31.5
	Annual - Annuel	29.6	25.1	24.9	25.7	25.2	26.6	30.8
	2002											
	Quarter 1 - Trimestre 1	30.9	26.9	26.3	26.9	26.6	28.3	31.9
52 Finance & insurance - Finance et assurances												
	2000											
	Quarter 1 - Trimestre 1	28.4	29.2	29.1	29.0	29.0	29.2	29.1	29.2	28.2
	Quarter 2 - Trimestre 2	28.6	31.1	29.7	28.5	27.7	29.1	29.5	28.7	28.4
	Quarter 3 - Trimestre 3	29.5	32.4	30.4	30.1	29.0	30.6	30.7	30.2	29.1
	Quarter 4 - Trimestre 4	31.5	36.1	33.2	33.5	31.4	33.5	34.0	32.9	30.8
	Annual - Annuel	29.6	32.5	30.6	30.3	29.3	30.7	30.9	30.3	29.2
	2001											
	Quarter 1 - Trimestre 1	30.3	31.7	30.8	30.8	31.0	31.0	31.0	31.0	30.0
	Quarter 2 - Trimestre 2	29.0	30.5	30.1	28.9	28.1	29.2	29.7	28.9	28.8
	Quarter 3 - Trimestre 3	27.7	30.1	29.0	28.4	27.8	28.6	29.0	28.4	27.3
	Quarter 4 - Trimestre 4	27.4	28.9	28.2	27.5	27.2	27.5	28.0	27.4	27.3
	Annual - Annuel	28.6	30.4	29.5	28.9	28.6	29.0	29.5	28.9	28.4
	2002											
	Quarter 1 - Trimestre 1	27.6	28.3	28.1	27.4	27.0	27.7	27.9	27.5	27.6
53 Real estate & rental & leasing - Services immobiliers et services de location et de location à bail												
	2000											
	Quarter 1 - Trimestre 1	27.2	26.4	26.0	26.6	..	26.9	26.3
	Quarter 2 - Trimestre 2	24.8	24.4	24.6	24.9	..	23.9	24.7
	Quarter 3 - Trimestre 3	28.6	27.0	28.2	29.8	..	27.7	28.4
	Quarter 4 - Trimestre 4	26.4	25.0	26.4	26.9	..	24.4	26.1
	Annual - Annuel	26.7	25.6	26.4	27.0	..	25.5	26.3
	2001											
	Quarter 1 - Trimestre 1	26.3	25.5	25.6	26.2	..	24.9	25.7
	Quarter 2 - Trimestre 2	27.1	26.9	27.0	26.6	..	26.7	26.9
	Quarter 3 - Trimestre 3	28.6	27.7	28.2	28.3	..	28.3	28.1
	Quarter 4 - Trimestre 4	27.6	27.6	27.2	27.2	..	27.4	27.3
	Annual - Annuel	27.5	27.0	27.1	27.1	..	26.8	27.0
	2002											
	Quarter 1 - Trimestre 1	27.1	27.0	26.5	25.0	27.0	28.0	26.2	27.6	28.6
54 Professional, scientific & technical services - Services professionnels, scientifiques et techniques												
	2000											
	Quarter 1 - Trimestre 1	31.6	30.2	29.8	31.0	29.1	34.5	35.5	32.7	30.2	32.2	32.8
	Quarter 2 - Trimestre 2	31.5	30.9	30.1	31.3	28.7	35.5	37.3	32.0	30.6	31.8	32.2
	Quarter 3 - Trimestre 3	31.5	31.2	31.4	31.3	31.4	33.6	32.8	31.4	31.3	32.5	31.6
	Quarter 4 - Trimestre 4	32.0	31.1	31.6	31.7	32.6	32.7	37.1	32.0	31.4	32.6	32.3
	Annual - Annuel	31.6	30.8	30.7	31.3	30.2	34.1	35.0	32.0	30.9	32.2	32.2

.. Figures unavailable - Nombres indisponibles

Table 12

Quarterly and Annual Estimates of Average Weekly Hours by Enterprise Size of Employment, for Hourly Paid Employees, for Selected Industries, Canada, Provinces and Territories.

(Continued - suite)

Tableau 12

Estimations trimestrielles et annuelles des heures hebdomadaires moyennes par taille d'entreprise selon l'emploi, pour les salariés rémunérés à l'heure, pour une sélection d'industries, Canada, provinces et territoires.

NAICS	Industry	Size - Taille										
		All Sizes - Toutes les tailles	0-4	5-19	20-49	50-99	100-299	300-499	500 +	0-49	50-299	300 +
SCIAN	Industrie											
MANITOBA												
54	Professional, scientific & technical services - Services professionnels, scientifiques et techniques											
	2001											
	Quarter 1 - Trimestre 1	30.5	30.0	30.0	30.3	29.7	30.5	32.9	30.8	30.1	30.1	31.0
	Quarter 2 - Trimestre 2	30.4	30.1	29.9	29.6	30.4	30.2	32.1	31.0	29.9	30.3	31.1
	Quarter 3 - Trimestre 3	30.1	29.6	29.8	30.4	29.2	28.8	33.9	30.4	29.9	29.0	30.8
	Quarter 4 - Trimestre 4	29.9	29.5	29.7	30.4	30.6	29.0	33.8	29.5	29.8	29.7	30.2
	Annual - Annuel	30.2	29.8	29.9	30.2	30.0	29.7	33.1	30.5	29.9	29.8	30.8
	2002											
	Quarter 1 - Trimestre 1	29.5	29.6	29.0	29.5	30.1	29.1	35.2	29.4	29.3	29.5	29.8
55	Management of companies & enterprises - Gestion de sociétés et d'entreprises											
	2000											
	Quarter 1 - Trimestre 1	28.5	31.4
	Quarter 2 - Trimestre 2	27.9	31.8
	Quarter 3 - Trimestre 3	29.0	35.6
	Quarter 4 - Trimestre 4	35.4	47.3
	Annual - Annuel	30.2	36.7
	2001											
	Quarter 1 - Trimestre 1	36.5	37.2
	Quarter 2 - Trimestre 2	36.5	38.2
	Quarter 3 - Trimestre 3	36.7	39.6
	Quarter 4 - Trimestre 4	37.1	40.5
	Annual - Annuel	36.7	38.9
	2002											
	Quarter 1 - Trimestre 1	37.3	39.4	37.8	36.2	37.6
56	Admin. & support, waste managemt. & remediation services - Services admin., soutien, gestion des déchets, assainissem.											
	2000											
	Quarter 1 - Trimestre 1	29.0	27.6	27.6	28.2	31.2	28.0	27.8	29.2	30.2
	Quarter 2 - Trimestre 2	29.9	29.5	29.0	29.5	32.2	28.6	29.3	29.8	30.6
	Quarter 3 - Trimestre 3	29.6	28.4	28.0	29.0	33.8	28.9	28.4	30.5	30.3
	Quarter 4 - Trimestre 4	30.1	32.6	30.1	29.8	34.0	28.3	30.5	30.6	29.2
	Annual - Annuel	29.7	29.6	28.7	29.2	32.8	28.5	29.0	30.0	30.1
	2001											
	Quarter 1 - Trimestre 1	29.0	30.7	29.1	29.8	29.8	29.1	29.7	29.3	28.2
	Quarter 2 - Trimestre 2	29.1	30.6	29.9	29.9	30.3	27.6	30.1	28.3	28.5
	Quarter 3 - Trimestre 3	29.1	30.8	30.5	30.2	29.6	28.3	30.5	28.7	28.0
	Quarter 4 - Trimestre 4	29.3	30.3	31.0	30.2	29.5	28.2	30.6	28.6	28.7
	Annual - Annuel	29.1	30.6	30.1	30.0	29.8	28.3	30.2	28.7	28.4
	2002											
	Quarter 1 - Trimestre 1	29.4	30.3	29.9	29.8	29.8	27.8	30.4	29.2	30.0	28.5	29.4
62	Health care & social assistance - Soins de santé et assistance sociale											
	2000											
	Quarter 1 - Trimestre 1	26.8	25.8	25.8	25.8	26.5	29.1	28.0	26.6	25.8	28.1	26.7
	Quarter 2 - Trimestre 2	27.7	26.9	26.7	26.7	26.8	29.1	28.3	27.8	26.8	28.3	27.8
	Quarter 3 - Trimestre 3	28.3	26.9	27.5	27.9	28.1	30.0	29.6	28.1	27.5	29.3	28.2
	Quarter 4 - Trimestre 4	27.8	28.3	27.8	27.3	28.3	28.3	25.8	27.7	27.8	28.3	27.7
	Annual - Annuel	27.6	27.0	27.0	27.0	27.4	29.1	28.1	27.6	27.0	28.5	27.6
	2001											
	Quarter 1 - Trimestre 1	27.0	28.9	27.1	25.3	25.2	26.8	29.5	27.1	27.0	26.3	27.2
	Quarter 2 - Trimestre 2	26.7	27.9	25.9	24.5	23.3	27.5	27.5	27.1	26.0	26.1	27.1
	Quarter 3 - Trimestre 3	26.8	28.0	25.7	24.6	23.2	27.4	27.7	27.2	25.9	26.1	27.3
	Quarter 4 - Trimestre 4	26.8	27.8	25.6	24.6	23.4	26.7	27.1	27.4	25.8	25.7	27.3
	Annual - Annuel	26.8	28.2	26.1	24.7	23.8	27.1	28.0	27.2	26.2	26.1	27.2
	2002											
	Quarter 1 - Trimestre 1	26.8	28.4	26.1	25.0	23.5	25.7	27.0	27.6	26.3	25.0	27.6
71	Arts, entertainment & recreation - Arts, spectacles et loisirs											
	2000											
	Quarter 1 - Trimestre 1	23.6	23.2	22.0	21.0	22.7	22.5	21.8	22.6	27.2
	Quarter 2 - Trimestre 2	29.8	30.6	27.5	26.7	28.0	29.5	27.6	28.7	34.6
	Quarter 3 - Trimestre 3	32.6	31.0	31.0	29.4	30.0	31.6	30.4	30.7	38.0
	Quarter 4 - Trimestre 4	28.6	31.9	27.4	26.8	32.9	30.5	27.7	31.7	17.5

.. Figures unavailable - Nombres indisponibles

Table 12

Quarterly and Annual Estimates of Average Weekly Hours by Enterprise Size of Employment, for Hourly Paid Employees, for Selected Industries, Canada, Provinces and Territories.

(Continued - suite)

Tableau 12

Estimations trimestrielles et annuelles des heures hebdomadaires moyennes par taille d'entreprise selon l'emploi, pour les salariés rémunérés à l'heure, pour une sélection d'industries, Canada, provinces et territoires.

NAICS	Industry	Size - Taille										
		All Sizes - Toutes les tailles	0-4	5-19	20-49	50-99	100-299	300-499	500 +	0-49	50-299	300 +
SCIAN	Industrie											
MANITOBA												
71	Arts, entertainment & recreation - Arts, spectacles et loisirs											
	2000											
	Annual - Annuel	29.0	29.2	27.4	26.3	29.4	28.7	27.2	29.1	32.8
	2001											
	Quarter 1 - Trimestre 1	28.0	30.0	27.8	30.1	27.3	28.5	29.1	28.1	20.1
	Quarter 2 - Trimestre 2	27.7	27.2	27.7	28.2	28.4	28.3	27.9	28.3	19.8
	Quarter 3 - Trimestre 3	28.1	26.9	28.5	28.0	29.2	29.1	28.1	29.1	21.4
	Quarter 4 - Trimestre 4	27.8	28.2	28.0	28.1	27.7	28.3	28.1	28.1	23.2
	Annual - Annuel	27.9	28.0	28.0	28.6	28.3	28.5	28.3	28.4	21.1
	2002											
	Quarter 1 - Trimestre 1	27.8	29.0	28.1	28.6	27.2	27.9	28.4	27.6	24.8
72	Accommodation & food services - Hébergement et services de restauration											
	2000											
	Quarter 1 - Trimestre 1	22.1	22.4	21.2	21.2	21.3	21.4	22.1	27.1	21.3	21.3	25.7
	Quarter 2 - Trimestre 2	22.5	23.1	21.3	21.5	23.3	21.5	22.2	25.7	21.6	22.4	24.9
	Quarter 3 - Trimestre 3	22.6	22.5	21.4	21.5	23.1	21.7	22.6	26.5	21.5	22.5	25.7
	Quarter 4 - Trimestre 4	21.9	22.1	20.9	20.8	22.4	20.9	24.5	24.5	21.0	21.6	24.5
	Annual - Annuel	22.3	22.5	21.2	21.3	22.6	21.4	22.7	25.8	21.4	22.0	25.2
	2001											
	Quarter 1 - Trimestre 1	21.9	24.8	21.5	20.6	22.8	21.2	22.4	23.4	21.3	22.0	23.2
	Quarter 2 - Trimestre 2	22.6	27.0	22.3	21.7	24.0	21.0	21.6	23.8	22.4	22.5	23.4
	Quarter 3 - Trimestre 3	22.4	25.3	22.0	21.8	23.4	21.4	21.6	23.4	22.1	22.3	23.2
	Quarter 4 - Trimestre 4	22.9	24.4	22.9	22.6	22.8	22.1	22.9	23.7	22.9	22.4	23.6
	Annual - Annuel	22.5	25.4	22.2	21.7	23.2	21.4	22.1	23.6	22.2	22.3	23.4
	2002											
	Quarter 1 - Trimestre 1	23.0	24.2	22.7	22.7	22.5	22.4	22.8	22.4	24.3
81	Other services (except public administration) - Autres services, sauf les administrations publiques											
	2000											
	Quarter 1 - Trimestre 1	27.2	27.6	27.0	26.1	25.6	26.0	29.2	29.5	27.0	25.8	29.3
	Quarter 2 - Trimestre 2	27.6	28.2	27.8	26.6	26.0	25.6	29.5	28.3	27.7	25.8	28.7
	Quarter 3 - Trimestre 3	28.2	29.0	28.4	27.3	26.7	26.3	28.6	29.4	28.3	26.5	29.2
	Quarter 4 - Trimestre 4	28.5	30.6	29.2	27.4	26.3	24.2	31.2	29.2	29.2	25.0	29.6
	Annual - Annuel	27.9	28.8	28.1	26.9	26.2	25.4	29.4	29.1	28.1	25.8	29.2
	2001											
	Quarter 1 - Trimestre 1	29.0	28.6	29.5	28.1	26.8	26.9	31.8	32.4	28.9	26.9	32.2
	Quarter 2 - Trimestre 2	29.0	28.4	30.1	27.9	28.1	26.2	31.9	32.1	29.1	26.8	32.1
	Quarter 3 - Trimestre 3	28.9	28.3	29.6	28.1	28.2	26.4	27.9	32.6	28.9	27.1	31.1
	Quarter 4 - Trimestre 4	28.9	28.6	29.3	28.0	29.3	26.4	28.8	33.4	28.8	27.3	31.8
	Annual - Annuel	29.0	28.5	29.6	28.0	28.1	26.5	29.7	32.6	28.9	27.0	31.8
	2002											
	Quarter 1 - Trimestre 1	28.9	29.2	29.1	28.3	28.0	26.5	27.0	33.3	28.9	27.0	30.9
11-91N	Industrial aggregate (excluding unclassified) - Ensemble des industries sauf les entreprises non classifiées											
	2000											
	Quarter 1 - Trimestre 1	30.0	28.3	27.4	28.5	28.8	30.5	31.8	31.4	27.9	29.8	31.4
	Quarter 2 - Trimestre 2	30.3	29.2	28.0	29.0	30.0	31.0	31.6	31.4	28.6	30.5	31.4
	Quarter 3 - Trimestre 3	30.5	29.5	28.3	29.3	30.5	31.6	32.3	31.4	28.9	31.1	31.5
	Quarter 4 - Trimestre 4	30.1	30.2	28.2	28.8	30.1	29.8	32.0	30.9	28.8	29.9	31.0
	Annual - Annuel	30.2	29.3	28.0	28.9	29.9	30.7	31.9	31.3	28.6	30.4	31.3
	2001											
	Quarter 1 - Trimestre 1	30.0	30.1	28.3	28.6	29.3	30.0	31.8	30.9	28.7	29.7	31.0
	Quarter 2 - Trimestre 2	30.2	30.1	28.7	28.9	29.8	30.0	32.0	31.1	29.0	29.9	31.2
	Quarter 3 - Trimestre 3	30.3	30.4	28.9	29.2	29.9	30.3	32.2	31.0	29.3	30.1	31.1
	Quarter 4 - Trimestre 4	30.3	30.5	29.0	29.3	29.6	30.1	32.7	30.8	29.4	29.9	31.0
	Annual - Annuel	30.2	30.3	28.8	29.0	29.7	30.1	32.2	31.0	29.1	29.9	31.1
	2002											
	Quarter 1 - Trimestre 1	30.2	29.9	28.7	28.9	28.9	30.1	32.4	31.1	29.0	29.6	31.2

.. Figures unavailable - Nombres indisponibles

Table 12

Quarterly and Annual Estimates of Average Weekly Hours by Enterprise Size of Employment, for Hourly Paid Employees, for Selected Industries, Canada, Provinces and Territories.

(Continued - suite)

Tableau 12

Estimations trimestrielles et annuelles des heures hebdomadaires moyennes par taille d'entreprise selon l'emploi, pour les salariés rémunérés à l'heure, pour une sélection d'industries, Canada, provinces et territoires.

NAICS	Industry	Size - Taille										
		All Sizes - Toutes les tailles	0-4	5-19	20-49	50-99	100-299	300-499	500 +	0-49	50-299	300 +
SCIAN	Industrie											
SASKATCHEWAN												
11	Forestry, logging & support - Foresterie, exploitation et soutien											
	2000											
	Quarter 1 - Trimestre 1	36.9
	Quarter 2 - Trimestre 2	37.5
	Quarter 3 - Trimestre 3	38.2
	Quarter 4 - Trimestre 4	37.0
	Annual - Annuel	37.6
	2001											
	Quarter 1 - Trimestre 1	37.5
	Quarter 2 - Trimestre 2	38.3
	Quarter 3 - Trimestre 3	38.6
	Quarter 4 - Trimestre 4	38.1
	Annual - Annuel	38.2
	2002											
	Quarter 1 - Trimestre 1	38.2
21	Mining & oil & gas extraction - Extraction minière et extraction de pétrole et de gaz											
	2000											
	Quarter 1 - Trimestre 1	44.2	39.5	40.8	42.4	44.8	48.0	40.9	46.7	44.9
	Quarter 2 - Trimestre 2	41.9	41.4	41.5	41.6	41.6	41.5	41.5	41.6	42.1
	Quarter 3 - Trimestre 3	39.2	36.0	37.9	37.7	38.6	41.1	37.4	40.2	39.6
	Quarter 4 - Trimestre 4	40.3	40.0	40.0	40.3	40.8	40.7	40.1	40.7	40.4
	Annual - Annuel	41.7	39.4	40.2	40.6	41.7	43.1	40.1	42.6	42.1
	2001											
	Quarter 1 - Trimestre 1	40.9	41.2	41.0	41.1	40.5	40.6	41.1	40.5	40.8
	Quarter 2 - Trimestre 2	41.1	41.6	41.6	41.4	41.0	40.9	41.5	40.9	41.0
	Quarter 3 - Trimestre 3	41.3	41.0	40.8	40.8	40.6	40.4	40.9	40.5	41.7
	Quarter 4 - Trimestre 4	42.9	40.1	40.7	41.4	42.7	46.7	40.7	45.1	43.2
	Annual - Annuel	41.6	40.9	41.0	41.2	41.3	42.7	41.0	42.1	41.8
	2002											
	Quarter 1 - Trimestre 1	42.0	39.9	40.0	40.7	40.2	43.7	42.4
22	Utilities - Services publics											
	2000											
	Quarter 1 - Trimestre 1	37.7
	Quarter 2 - Trimestre 2	34.3
	Quarter 3 - Trimestre 3	33.3
	Quarter 4 - Trimestre 4	33.6
	Annual - Annuel	34.8
	2001											
	Quarter 1 - Trimestre 1	36.1
	Quarter 2 - Trimestre 2	36.1
	Quarter 3 - Trimestre 3	36.0
	Quarter 4 - Trimestre 4	36.1
	Annual - Annuel	36.1
	2002											
	Quarter 1 - Trimestre 1	36.1
23	Construction - Construction											
	2000											
	Quarter 1 - Trimestre 1	35.7	34.0	35.1	36.7	38.0	34.8	35.1	36.6	39.0
	Quarter 2 - Trimestre 2	36.5	35.2	35.8	37.0	37.8	37.7	35.9	37.7	38.9
	Quarter 3 - Trimestre 3	37.2	35.6	36.2	38.4	38.8	39.0	36.6	38.9	39.1
	Quarter 4 - Trimestre 4	37.6	36.2	37.1	38.7	39.0	39.5	37.1	39.2	38.2
	Annual - Annuel	36.8	35.3	36.1	37.7	38.4	37.9	36.2	38.2	38.8
	2001											
	Quarter 1 - Trimestre 1	35.8	34.0	35.2	36.4	37.0	38.6	35.0	37.4	38.9
	Quarter 2 - Trimestre 2	35.8	34.1	34.9	36.6	37.0	37.3	35.1	37.1	38.4
	Quarter 3 - Trimestre 3	37.6	36.1	36.9	38.6	38.8	38.2	37.1	38.5	39.6
	Quarter 4 - Trimestre 4	37.2	36.0	36.7	37.5	38.0	38.4	36.7	38.2	38.7
	Annual - Annuel	36.7	35.1	36.0	37.4	37.8	38.1	36.1	37.9	38.9
	2002											
	Quarter 1 - Trimestre 1	34.7	32.6	33.6	35.0	35.3	41.2	33.6	36.9	38.0

.. Figures unavailable - Nombres indisponibles

Table 12
Quarterly and Annual Estimates of Average Weekly Hours by Enterprise Size of Employment, for Hourly Paid Employees, for Selected Industries, Canada, Provinces and Territories.

Tableau 12
Estimations trimestrielles et annuelles des heures hebdomadaires moyennes par taille d'entreprise selon l'emploi, pour les salariés rémunérés à l'heure, pour une sélection d'industries, Canada, provinces et territoires.

(Continued - suite)

NAICS	Industry	Size - Taille										
		All Sizes - Toutes les tailles	0-4	5-19	20-49	50-99	100-299	300-499	500 +	0-49	50-299	300 +
SCIAN	Industrie											
SASKATCHEWAN												
31-33 Manufacturing - Fabrication												
	2000											
	Quarter 1 - Trimestre 1	38.2	35.7	36.3	37.7	38.5	39.5	36.7	39.2	38.6
	Quarter 2 - Trimestre 2	38.1	36.4	36.8	37.9	38.4	39.3	37.2	39.0	38.3
	Quarter 3 - Trimestre 3	37.9	36.1	36.5	37.5	38.8	38.5	36.8	38.6	38.2
	Quarter 4 - Trimestre 4	37.9	36.6	36.9	38.0	38.4	38.6	37.3	38.6	37.8
	Annual - Annuel	38.0	36.2	36.6	37.7	38.5	39.0	37.0	38.8	38.2
	2001											
	Quarter 1 - Trimestre 1	38.3	36.1	36.0	37.5	38.4	39.5	36.7	39.1	38.8
	Quarter 2 - Trimestre 2	38.5	36.8	36.8	38.2	38.4	39.1	37.4	38.8	38.9
	Quarter 3 - Trimestre 3	38.4	36.0	37.5	36.8	37.4	39.5	37.0	38.8	39.1
	Quarter 4 - Trimestre 4	38.3	37.0	36.5	37.7	38.5	39.7	37.1	39.3	38.5
	Annual - Annuel	38.4	36.5	36.7	37.5	38.2	39.5	37.0	39.0	38.8
	2002											
	Quarter 1 - Trimestre 1	38.4	37.1	37.0	38.2	39.0	39.6	37.5	39.3	38.3
41 Wholesale Trade - Commerce de gros												
	2000											
	Quarter 1 - Trimestre 1	35.4	34.5	34.6	34.7	35.9	36.0	36.9	36.3	34.6	35.9	36.4
	Quarter 2 - Trimestre 2	35.1	34.1	34.5	35.3	35.2	35.3	35.2	35.6	34.7	35.3	35.6
	Quarter 3 - Trimestre 3	34.0	33.6	33.6	34.0	34.1	35.0	35.4	33.8	33.7	34.6	34.0
	Quarter 4 - Trimestre 4	35.1	34.8	34.8	34.9	35.3	35.9	35.3	35.0	34.8	35.6	35.0
	Annual - Annuel	34.9	34.2	34.4	34.7	35.1	35.5	35.6	35.1	34.5	35.3	35.2
	2001											
	Quarter 1 - Trimestre 1	36.0	35.3	35.4	36.2	36.3	35.7	35.9	36.8	35.6	35.9	36.7
	Quarter 2 - Trimestre 2	35.6	35.5	35.3	35.9	35.7	35.3	35.4	35.9	35.5	35.5	35.8
	Quarter 3 - Trimestre 3	35.4	34.9	35.0	35.9	35.6	35.6	35.5	35.4	35.3	35.6	35.4
	Quarter 4 - Trimestre 4	36.2	35.6	35.6	36.8	36.0	36.5	36.9	36.4	36.0	36.3	36.5
	Annual - Annuel	35.8	35.3	35.3	36.2	35.9	35.8	35.9	36.1	35.6	35.8	36.1
	2002											
	Quarter 1 - Trimestre 1	35.3	34.4	34.2	35.5	35.4	36.1	35.9	36.0	34.7	35.8	36.0
44-45 Retail trade - Commerce de détail												
	2000											
	Quarter 1 - Trimestre 1	25.6	24.8	25.1	26.8	27.8	25.7	24.6	25.3	25.5	26.9	25.3
	Quarter 2 - Trimestre 2	25.6	25.7	25.9	27.3	27.8	25.5	24.2	24.7	26.2	26.7	24.6
	Quarter 3 - Trimestre 3	25.7	26.6	25.4	26.8	27.9	26.0	25.5	25.1	26.0	27.1	25.1
	Quarter 4 - Trimestre 4	25.8	26.5	25.5	26.8	27.9	26.8	25.4	25.2	26.0	27.4	25.2
	Annual - Annuel	25.7	25.9	25.5	26.9	27.8	26.0	24.9	25.1	25.9	27.0	25.1
	2001											
	Quarter 1 - Trimestre 1	25.6	27.3	25.8	27.2	27.3	26.7	26.1	24.4	26.4	27.1	24.5
	Quarter 2 - Trimestre 2	26.1	27.1	26.4	27.7	28.5	27.1	26.5	24.6	26.9	27.8	24.7
	Quarter 3 - Trimestre 3	26.2	26.0	26.6	27.8	29.0	27.4	26.3	24.9	26.8	28.2	25.0
	Quarter 4 - Trimestre 4	26.2	26.5	26.8	27.9	29.2	27.4	26.3	24.9	27.0	28.4	25.0
	Annual - Annuel	26.0	26.7	26.4	27.6	28.5	27.2	26.3	24.7	26.8	27.9	24.8
	2002											
	Quarter 1 - Trimestre 1	26.3	26.6	26.7	27.6	29.2	26.4	26.6	25.1	26.9	27.9	25.2
48-49 Transportation & warehousing - Transport et entreposage												
	2000											
	Quarter 1 - Trimestre 1	35.9	35.4	34.4	35.2	34.7	35.6	35.0	35.4	36.7
	Quarter 2 - Trimestre 2	36.4	35.7	34.9	35.3	35.5	35.2	35.2	35.3	37.7
	Quarter 3 - Trimestre 3	37.5	37.6	36.7	36.8	38.3	37.9	37.0	38.0	37.6
	Quarter 4 - Trimestre 4	38.4	38.7	38.0	38.0	38.9	37.1	38.2	37.6	38.8
	Annual - Annuel	37.1	36.9	36.2	36.4	37.0	36.4	36.4	36.5	37.7
	2001											
	Quarter 1 - Trimestre 1	41.7	45.3	45.4	40.9	41.4	43.3	44.0	42.7	40.1
	Quarter 2 - Trimestre 2	41.2	44.2	42.4	40.7	43.9	42.3	42.4	42.9	40.3
	Quarter 3 - Trimestre 3	40.6	44.1	40.7	39.3	44.0	42.2	41.2	42.9	39.8
	Quarter 4 - Trimestre 4	40.5	43.6	40.6	37.8	46.5	41.5	40.7	42.9	39.8
	Annual - Annuel	41.0	44.3	42.2	39.7	43.9	42.4	42.0	42.9	40.0
	2002											
	Quarter 1 - Trimestre 1	41.0	45.3	42.8	37.2	47.7	42.3	41.7	44.3	40.0
51 Information & cultural industries - Industrie de l'information et industrie culturelle												
	2000											
	Quarter 1 - Trimestre 1	34.2	28.5	27.8	28.3	24.0	27.4	28.1	26.2	37.8

.. Figures unavailable - Nombres indisponibles

Table 12

Quarterly and Annual Estimates of Average Weekly Hours by Enterprise Size of Employment, for Hourly Paid Employees, for Selected Industries, Canada, Provinces and Territories.

(Continued - suite)

Tableau 12

Estimations trimestrielles et annuelles des heures hebdomadaires moyennes par taille d'entreprise selon l'emploi, pour les salariés rémunérés à l'heure, pour une sélection d'industries, Canada, provinces et territoires.

NAICS	Industry	Size - Taille										
		All Sizes - Toutes les tailles	0-4	5-19	20-49	50-99	100-299	300-499	500 +	0-49	50-299	300 +
SCIAN	Industrie											
SASKATCHEWAN												
51	Information & cultural industries - Industrie de l'information et industrie culturelle											
	2000											
	Quarter 2 - Trimestre 2	30.3	24.1	22.8	23.0	21.2	25.4	23.1	23.9	35.4
	Quarter 3 - Trimestre 3	30.1	23.7	24.4	25.9	22.3	24.9	24.8	24.0	33.3
	Quarter 4 - Trimestre 4	29.3	26.4	27.2	25.4	23.4	25.8	26.4	25.0	31.3
	Annual - Annuel	31.0	25.5	25.3	25.4	22.6	25.8	25.4	24.7	34.5
	2001											
	Quarter 1 - Trimestre 1	25.4	22.8	23.0	21.9	20.0	20.1	22.5	20.0	28.1
	Quarter 2 - Trimestre 2	26.0	23.1	23.0	20.4	20.2	20.0	22.2	20.1	29.0
	Quarter 3 - Trimestre 3	26.0	22.2	22.6	21.7	17.0	22.6	22.2	21.6	29.3
	Quarter 4 - Trimestre 4	26.8	23.0	21.4	21.3	21.9	20.9	21.7	21.2	29.6
	Annual - Annuel	26.1	22.8	22.5	21.4	20.1	21.1	22.2	20.8	29.0
	2002											
	Quarter 1 - Trimestre 1	28.0	23.1	22.5	20.5	25.3	20.5	22.0	22.5	30.8
52	Finance & insurance - Finance et assurances											
	2000											
	Quarter 1 - Trimestre 1	27.4	28.7	28.8	28.7	28.5	28.8	28.7	28.7	26.6
	Quarter 2 - Trimestre 2	27.6	30.7	29.1	28.5	28.2	28.4	29.2	28.3	26.8
	Quarter 3 - Trimestre 3	28.5	31.7	29.8	29.0	28.4	28.8	30.0	28.6	28.0
	Quarter 4 - Trimestre 4	30.6	34.7	32.6	31.6	30.9	30.3	32.8	30.6	29.9
	Annual - Annuel	28.5	31.6	30.0	29.3	28.9	29.0	30.1	29.0	27.8
	2001											
	Quarter 1 - Trimestre 1	30.5	31.3	30.5	30.3	30.1	30.3	30.6	30.2	30.5
	Quarter 2 - Trimestre 2	29.3	30.5	29.7	29.3	28.7	29.1	29.8	28.9	29.2
	Quarter 3 - Trimestre 3	27.3	28.9	27.1	26.2	25.9	25.8	27.3	25.8	27.7
	Quarter 4 - Trimestre 4	27.5	27.9	26.7	26.2	25.7	25.8	26.8	25.8	28.1
	Annual - Annuel	28.6	29.7	28.6	28.0	27.4	27.8	28.6	27.6	28.8
	2002											
	Quarter 1 - Trimestre 1	28.1	28.2	27.7	27.3	27.5	27.9	27.7	27.7	28.3
53	Real estate & rental & leasing - Services immobiliers et services de location et de location à bail											
	2000											
	Quarter 1 - Trimestre 1	26.0	26.0	25.1	26.7	26.8	27.2	25.8	25.0	27.1
	Quarter 2 - Trimestre 2	26.2	25.7	25.5	27.7	25.5	27.5	26.2	25.3	27.0
	Quarter 3 - Trimestre 3	28.5	28.1	27.7	29.3	26.3	33.8	28.2	27.1	31.3
	Quarter 4 - Trimestre 4	26.8	26.0	27.1	27.7	25.8	30.6	26.9	24.8	29.2
	Annual - Annuel	26.9	26.4	26.4	27.9	26.1	29.4	26.8	25.7	28.5
	2001											
	Quarter 1 - Trimestre 1	26.1	26.0	25.3	26.4	25.1	31.8	25.8	24.2	29.2
	Quarter 2 - Trimestre 2	26.4	26.0	26.2	27.2	25.8	27.7	26.4	25.8	27.0
	Quarter 3 - Trimestre 3	28.4	28.0	27.7	29.5	28.3	28.3	28.2	29.6	28.3
	Quarter 4 - Trimestre 4	27.9	28.1	27.1	28.4	27.8	27.7	27.8	28.7	27.7
	Annual - Annuel	27.3	27.0	26.6	27.9	26.9	28.3	27.1	26.6	28.0
	2002											
	Quarter 1 - Trimestre 1	27.3	27.6	25.8	26.5	26.6	27.7	27.9
54	Professional, scientific & technical services - Services professionnels, scientifiques et techniques											
	2000											
	Quarter 1 - Trimestre 1	30.8	30.0	29.8	31.9	28.2	33.2	30.3	30.6	32.8
	Quarter 2 - Trimestre 2	31.7	31.1	31.0	31.7	29.4	33.4	31.2	31.9	33.3
	Quarter 3 - Trimestre 3	31.8	31.3	31.2	32.3	31.2	31.3	31.4	31.3	33.8
	Quarter 4 - Trimestre 4	31.9	31.4	31.4	32.6	31.4	32.6	31.6	32.1	32.7
	Annual - Annuel	31.5	30.9	30.8	32.1	30.0	32.5	31.1	31.4	33.2
	2001											
	Quarter 1 - Trimestre 1	30.9	30.0	30.3	31.4	30.1	32.1	30.4	31.3	32.4
	Quarter 2 - Trimestre 2	30.4	29.7	30.0	30.3	30.0	31.2	29.9	30.7	31.6
	Quarter 3 - Trimestre 3	30.4	29.4	30.1	30.9	28.9	30.8	30.0	29.9	32.3
	Quarter 4 - Trimestre 4	29.6	29.1	29.4	30.2	28.6	28.9	29.4	28.8	31.1
	Annual - Annuel	30.3	29.5	29.9	30.7	29.4	30.7	29.9	30.1	31.9
	2002											
	Quarter 1 - Trimestre 1	29.9	29.5	29.4	29.5	29.8	29.8	29.4	29.8	31.6

.. Figures unavailable - Nombres indisponibles

Table 12

Quarterly and Annual Estimates of Average Weekly Hours by Enterprise Size of Employment, for Hourly Paid Employees, for Selected Industries, Canada, Provinces and Territories.

(Continued - suite)

Tableau 12

Estimations trimestrielles et annuelles des heures hebdomadaires moyennes par taille d'entreprise selon l'emploi, pour les salariés rémunérés à l'heure, pour une sélection d'industries, Canada, provinces et territoires.

NAICS	Industry	Size - Taille										
		All Sizes - Toutes les tailles	0-4	5-19	20-49	50-99	100-299	300-499	500 +	0-49	50-299	300 +
SCIAN	Industrie											
SASKATCHEWAN												
55	Management of companies & enterprises - Gestion de sociétés et d'entreprises											
	2000											
	Quarter 1 - Trimestre 1	28.5	29.3	28.1
	Quarter 2 - Trimestre 2	27.8	28.8	27.2
	Quarter 3 - Trimestre 3	29.0	30.5	28.1
	Quarter 4 - Trimestre 4	35.4	39.1	33.8
	Annual - Annuel	30.1	31.7	29.2
	2001											
	Quarter 1 - Trimestre 1	38.7	39.2	38.4
	Quarter 2 - Trimestre 2	38.7	39.9	38.2
	Quarter 3 - Trimestre 3	38.8	40.4	38.1
	Quarter 4 - Trimestre 4	38.9	40.5	38.1
	Annual - Annuel	38.8	40.0	38.2
	2002											
	Quarter 1 - Trimestre 1	39.2	40.8	38.6	38.1	39.2
56	Admin. & support, waste managemt. & remediation services - Services admin., soutien, gestion des déchets, assainissem.											
	2000											
	Quarter 1 - Trimestre 1	28.4	28.9	27.3	28.8	28.1	28.4	28.7
	Quarter 2 - Trimestre 2	29.4	31.4	29.5	29.7	30.0	29.5	28.6
	Quarter 3 - Trimestre 3	30.2	31.5	29.7	30.4	30.3	29.9	30.3
	Quarter 4 - Trimestre 4	30.4	32.6	30.1	30.5	30.9	30.3	29.9
	Annual - Annuel	29.7	31.2	29.2	29.9	29.9	29.5	29.4
	2001											
	Quarter 1 - Trimestre 1	29.7	32.1	29.6	30.2	30.4	28.9	29.2
	Quarter 2 - Trimestre 2	29.7	30.2	30.8	29.4	30.3	29.4	29.0
	Quarter 3 - Trimestre 3	29.6	30.2	30.5	30.0	30.3	29.5	28.7
	Quarter 4 - Trimestre 4	29.7	31.1	31.1	30.3	30.8	29.0	28.8
	Annual - Annuel	29.7	30.9	30.5	30.0	30.5	29.2	28.9
	2002											
	Quarter 1 - Trimestre 1	30.1	31.1	31.6	29.5	30.9	29.9	29.2
62	Health care & social assistance - Soins de santé et assistance sociale											
	2000											
	Quarter 1 - Trimestre 1	26.2	26.0	24.8	24.8	26.5	25.9	25.2	26.7	25.1	26.1	26.5
	Quarter 2 - Trimestre 2	26.8	26.7	25.7	25.6	26.7	26.2	25.7	27.3	25.9	26.4	27.1
	Quarter 3 - Trimestre 3	27.0	25.6	25.4	26.2	27.1	26.8	26.2	27.5	25.7	26.9	27.3
	Quarter 4 - Trimestre 4	28.6	28.0	27.7	27.7	28.9	28.1	27.8	28.9	27.8	28.4	28.8
	Annual - Annuel	27.1	26.6	25.9	26.0	27.2	26.7	26.2	27.6	26.1	26.9	27.4
	2001											
	Quarter 1 - Trimestre 1	27.6	28.6	27.4	26.8	27.0	26.5	26.4	28.0	27.5	26.7	27.8
	Quarter 2 - Trimestre 2	27.6	28.9	27.4	26.7	27.6	26.3	26.4	28.1	27.5	26.8	27.9
	Quarter 3 - Trimestre 3	27.5	28.9	27.5	26.6	27.3	26.6	26.2	27.8	27.5	26.8	27.6
	Quarter 4 - Trimestre 4	27.3	28.8	27.4	26.4	26.3	26.5	26.0	27.8	27.4	26.5	27.5
	Annual - Annuel	27.5	28.8	27.4	26.6	27.1	26.5	26.2	27.9	27.5	26.7	27.7
	2002											
	Quarter 1 - Trimestre 1	28.0	28.9	27.5	26.1	27.1	27.1	26.8	28.6	27.3	27.1	28.4
71	Arts, entertainment & recreation - Arts, spectacles et loisirs											
	2000											
	Quarter 1 - Trimestre 1	21.7	19.8	19.6	17.6	20.0	20.6	19.0	20.3	24.3
	Quarter 2 - Trimestre 2	20.7	18.7	18.2	18.5	18.7	20.4	18.4	19.7	23.1
	Quarter 3 - Trimestre 3	20.9	19.6	18.8	19.7	19.3	20.4	19.2	20.1	22.8
	Quarter 4 - Trimestre 4	20.9	18.8	16.7	17.6	18.8	19.4	17.3	19.2	24.8
	Annual - Annuel	21.0	19.2	18.3	18.5	19.2	20.2	18.5	19.8	23.7
	2001											
	Quarter 1 - Trimestre 1	21.5	21.1	19.2	18.6	20.4	23.8	19.2	22.9	23.5
	Quarter 2 - Trimestre 2	21.3	20.7	19.9	20.4	20.3	22.0	20.2	21.2	23.5
	Quarter 3 - Trimestre 3	21.7	22.3	19.5	20.7	21.5	22.1	20.4	21.9	23.7
	Quarter 4 - Trimestre 4	21.7	21.6	19.5	19.4	22.6	23.1	19.7	22.9	23.8
	Annual - Annuel	21.5	21.5	19.5	19.8	21.2	22.8	19.9	22.2	23.6
	2002											
	Quarter 1 - Trimestre 1	22.0	21.9	19.8	20.0	..	23.1	20.1

.. Figures unavailable - Nombres indisponibles

Table 12

Quarterly and Annual Estimates of Average Weekly Hours by Enterprise Size of Employment, for Hourly Paid Employees, for Selected Industries, Canada, Provinces and Territories.

(Continued - suite)

Tableau 12

Estimations trimestrielles et annuelles des heures hebdomadaires moyennes par taille d'entreprise selon l'emploi, pour les salariés rémunérés à l'heure, pour une sélection d'industries, Canada, provinces et territoires.

NAICS	Industry	Size - Taille										
		All Sizes - Toutes les tailles	0-4	5-19	20-49	50-99	100-299	300-499	500 +	0-49	50-299	300 +
SCIAN	Industrie											
SASKATCHEWAN												
72	Accommodation & food services - Hébergement et services de restauration											
	2000											
	Quarter 1 - Trimestre 1	23.2	23.9	23.5	22.7	23.1	23.0	22.3	24.9	23.2	23.1	23.6
	Quarter 2 - Trimestre 2	25.1	25.5	24.8	24.8	24.7	25.4	24.3	27.4	24.8	25.0	25.9
	Quarter 3 - Trimestre 3	24.7	25.2	24.2	24.2	24.5	24.9	24.4	26.9	24.3	24.6	25.8
	Quarter 4 - Trimestre 4	24.6	25.1	24.2	24.3	24.0	24.1	23.8	27.6	24.3	24.0	26.1
	Annual - Annuel	24.4	25.0	24.2	24.0	24.1	24.3	23.8	26.9	24.2	24.2	25.5
	2001											
	Quarter 1 - Trimestre 1	24.2	24.2	23.6	23.0	24.0	25.0	25.3	27.0	23.4	24.5	26.4
	Quarter 2 - Trimestre 2	23.9	24.9	23.3	23.1	23.4	25.0	24.4	26.4	23.3	24.2	25.8
	Quarter 3 - Trimestre 3	23.8	24.5	23.1	23.1	23.3	24.9	24.4	26.0	23.2	24.0	25.5
	Quarter 4 - Trimestre 4	24.0	24.8	23.7	23.7	23.9	23.6	23.7	26.1	23.8	23.7	25.3
	Annual - Annuel	24.0	24.6	23.4	23.2	23.6	24.6	24.5	26.4	23.4	24.1	25.7
	2002											
	Quarter 1 - Trimestre 1	23.8	24.2	23.1	23.1	23.4	24.8	24.4	26.2	23.2	24.0	25.6
81	Other services (except public administration) - Autres services, sauf les administrations publiques											
	2000											
	Quarter 1 - Trimestre 1	27.8	27.7	27.8	25.9	..	28.3	27.5
	Quarter 2 - Trimestre 2	28.9	29.2	28.9	26.0	..	32.5	28.7
	Quarter 3 - Trimestre 3	29.9	30.5	30.2	27.4	..	30.3	30.0
	Quarter 4 - Trimestre 4	30.6	32.6	31.8	27.7	..	31.6	31.5
	Annual - Annuel	29.3	30.0	29.6	26.8	..	30.7	29.4
	2001											
	Quarter 1 - Trimestre 1	31.2	30.6	31.3	31.8	..	34.3	31.1
	Quarter 2 - Trimestre 2	31.4	30.8	31.5	31.5	..	37.0	31.3
	Quarter 3 - Trimestre 3	31.1	30.5	31.5	31.9	..	31.9	31.2
	Quarter 4 - Trimestre 4	31.3	31.1	31.8	31.2	..	32.2	31.5
	Annual - Annuel	31.2	30.7	31.5	31.6	..	33.6	31.3
	2002											
	Quarter 1 - Trimestre 1	31.0	30.9	31.3	31.4	31.2	28.9	31.0
11-91N	Industrial aggregate (excluding unclassified) - Ensemble des industries sauf les entreprises non classifiées											
	2000											
	Quarter 1 - Trimestre 1	29.3	28.9	28.0	28.2	29.2	29.9	27.8	30.4	28.2	29.6	30.1
	Quarter 2 - Trimestre 2	29.6	30.1	28.7	29.1	29.7	30.4	27.9	30.2	29.1	30.1	29.9
	Quarter 3 - Trimestre 3	29.8	30.4	28.8	29.1	30.1	30.5	28.8	30.3	29.2	30.3	30.1
	Quarter 4 - Trimestre 4	30.3	31.4	29.4	29.6	30.1	30.7	28.9	30.9	29.8	30.4	30.7
	Annual - Annuel	29.8	30.2	28.7	29.0	29.8	30.4	28.4	30.5	29.1	30.1	30.2
	2001											
	Quarter 1 - Trimestre 1	30.1	31.2	29.1	28.8	29.5	31.0	28.5	30.9	29.4	30.3	30.5
	Quarter 2 - Trimestre 2	30.1	31.1	29.3	28.9	29.6	30.4	29.1	31.0	29.5	30.0	30.7
	Quarter 3 - Trimestre 3	30.4	31.3	29.6	29.2	29.8	31.1	29.0	31.1	29.8	30.5	30.8
	Quarter 4 - Trimestre 4	30.4	31.5	29.7	29.3	30.3	31.1	27.9	30.9	30.0	30.8	30.6
	Annual - Annuel	30.3	31.3	29.4	29.1	29.8	30.9	28.6	31.0	29.7	30.4	30.7
	2002											
	Quarter 1 - Trimestre 1	30.3	30.9	29.2	28.6	30.1	31.2	29.0	31.2	29.4	30.7	31.0
ALBERTA												
11	Forestry, logging & support - Foresterie, exploitation et soutien											
	2000											
	Quarter 1 - Trimestre 1	39.2	41.9	36.9	40.1	39.3
	Quarter 2 - Trimestre 2	37.9	37.5	38.2	37.2	37.8
	Quarter 3 - Trimestre 3	38.7	38.6	38.7	38.3	38.6
	Quarter 4 - Trimestre 4	39.1	38.7	38.9	39.7	39.1
	Annual - Annuel	38.8	39.3	38.1	39.4	38.8
	2001											
	Quarter 1 - Trimestre 1	39.7	39.2	38.5	41.1	39.5
	Quarter 2 - Trimestre 2	38.2	37.9	38.1	37.7	37.9
	Quarter 3 - Trimestre 3	37.8	37.6	37.9	37.4	37.7
	Quarter 4 - Trimestre 4	37.2	37.4	37.1	38.4	37.5
	Annual - Annuel	38.3	38.1	37.9	39.2	38.3
	2002											
	Quarter 1 - Trimestre 1	37.3	38.0	37.3	40.7	38.4

.. Figures unavailable - Nombres indisponibles

Table 12

Quarterly and Annual Estimates of Average Weekly Hours by Enterprise Size of Employment, for Hourly Paid Employees, for Selected Industries, Canada, Provinces and Territories.

(Continued - suite)

Tableau 12

Estimations trimestrielles et annuelles des heures hebdomadaires moyennes par taille d'entreprise selon l'emploi, pour les salariés rémunérés à l'heure, pour une sélection d'industries, Canada, provinces et territoires.

NAICS	Industry	Size - Taille										
		All Sizes - Toutes les tailles	0-4	5-19	20-49	50-99	100-299	300-499	500 +	0-49	50-299	300 +
SCIAN	Industrie											
ALBERTA												
21	Mining & oil & gas extraction - Extraction minière et extraction de pétrole et de gaz											
	2000											
	Quarter 1 - Trimestre 1	43.4	40.1	42.6	43.9	45.1	45.6	44.7	43.0	42.3	45.4	43.1
	Quarter 2 - Trimestre 2	41.9	41.6	41.7	41.8	42.1	41.8	41.6	41.9	41.7	41.9	41.9
	Quarter 3 - Trimestre 3	41.5	37.2	38.5	39.3	40.9	40.6	40.5	43.0	38.5	40.7	42.9
	Quarter 4 - Trimestre 4	40.8	40.3	40.4	40.6	40.7	40.8	40.9	40.9	40.4	40.8	40.9
	Annual - Annuel	42.0	39.9	40.9	41.5	42.4	42.4	42.3	42.3	40.8	42.4	42.3
	2001											
	Quarter 1 - Trimestre 1	40.7	40.1	40.2	40.2	40.5	40.9	40.9	40.8	40.2	40.7	40.8
	Quarter 2 - Trimestre 2	41.2	40.9	40.9	41.0	40.7	41.1	41.4	41.5	40.9	41.0	41.4
	Quarter 3 - Trimestre 3	41.8	41.5	40.8	41.3	41.3	41.3	41.6	42.3	41.2	41.3	42.2
	Quarter 4 - Trimestre 4	42.2	39.6	40.3	41.8	41.7	43.8	43.1	42.6	40.6	43.0	42.7
	Annual - Annuel	41.5	40.6	40.6	41.1	41.1	41.8	41.7	41.8	40.7	41.5	41.8
	2002											
	Quarter 1 - Trimestre 1	42.2	40.0	40.7	41.8	41.9	42.9	41.9	42.6	40.8	42.5	42.5
22	Utilities - Services publics											
	2000											
	Quarter 1 - Trimestre 1	36.9	36.7	36.2	36.2	36.3
	Quarter 2 - Trimestre 2	35.9	35.0	33.9	35.8	34.5
	Quarter 3 - Trimestre 3	33.0	32.1	31.7	33.5	32.2
	Quarter 4 - Trimestre 4	31.5	31.0	30.6	31.2	30.8
	Annual - Annuel	34.4	33.7	33.2	34.2	33.5
	2001											
	Quarter 1 - Trimestre 1	34.5	34.4	34.7	34.9	34.7
	Quarter 2 - Trimestre 2	34.1	34.0	34.3	34.9	34.5
	Quarter 3 - Trimestre 3	34.0	33.8	33.8	34.5	34.0
	Quarter 4 - Trimestre 4	34.4	34.8	34.5	36.2	35.2
	Annual - Annuel	34.3	34.2	34.3	35.2	34.6
	2002											
	Quarter 1 - Trimestre 1	34.5	33.7	34.4	35.9	35.0	36.6	34.2
23	Construction - Construction											
	2000											
	Quarter 1 - Trimestre 1	38.5	34.8	35.7	37.7	39.1	40.1	43.3	43.6	36.0	39.6	43.5
	Quarter 2 - Trimestre 2	38.1	36.5	37.2	38.8	40.0	39.7	42.0	37.7	37.4	39.8	38.4
	Quarter 3 - Trimestre 3	37.7	35.6	35.9	37.5	40.5	39.5	42.2	38.0	36.3	40.0	38.7
	Quarter 4 - Trimestre 4	38.1	36.6	37.2	38.2	40.3	39.6	41.9	37.8	37.3	39.9	38.4
	Annual - Annuel	38.1	35.9	36.5	38.1	40.0	39.7	42.3	39.1	36.8	39.8	39.6
	2001											
	Quarter 1 - Trimestre 1	37.6	35.4	36.3	38.1	40.6	39.3	41.3	38.1	36.5	39.9	38.7
	Quarter 2 - Trimestre 2	37.6	35.5	36.3	37.7	39.3	39.5	40.1	38.3	36.5	39.4	38.5
	Quarter 3 - Trimestre 3	39.2	37.1	37.8	39.2	41.8	40.9	42.4	39.8	38.0	41.3	40.1
	Quarter 4 - Trimestre 4	39.0	37.8	38.3	39.2	40.4	41.0	41.6	38.5	38.4	40.7	38.8
	Annual - Annuel	38.4	36.5	37.3	38.6	40.6	40.3	41.5	38.7	37.4	40.4	39.1
	2002											
	Quarter 1 - Trimestre 1	36.9	34.9	35.7	37.5	39.2	40.4	40.5	36.5	35.9	39.8	36.8
31-33	Manufacturing - Fabrication											
	2000											
	Quarter 1 - Trimestre 1	38.7	36.9	37.6	38.5	38.5	39.2	39.3	38.9	37.9	38.9	39.0
	Quarter 2 - Trimestre 2	38.8	36.9	37.8	38.6	38.7	38.9	38.8	39.3	38.0	38.8	39.2
	Quarter 3 - Trimestre 3	38.7	37.0	37.8	38.5	38.5	38.5	38.7	39.4	38.0	38.5	39.3
	Quarter 4 - Trimestre 4	38.8	37.4	38.1	38.9	39.1	38.9	39.4	38.8	38.4	39.0	38.9
	Annual - Annuel	38.7	37.0	37.8	38.6	38.7	38.9	39.1	39.1	38.1	38.8	39.1
	2001											
	Quarter 1 - Trimestre 1	38.7	36.7	37.3	38.4	38.6	39.1	39.4	39.2	37.7	38.9	39.2
	Quarter 2 - Trimestre 2	38.9	36.9	37.7	38.5	38.8	39.1	39.5	39.4	38.0	39.0	39.5
	Quarter 3 - Trimestre 3	39.0	36.5	37.1	38.9	38.7	39.3	40.3	39.6	37.9	39.1	39.7
	Quarter 4 - Trimestre 4	39.0	37.2	37.4	38.9	38.7	39.1	39.5	39.5	38.1	38.9	39.5
	Annual - Annuel	38.9	36.8	37.4	38.7	38.7	39.2	39.7	39.4	37.9	39.0	39.5
	2002											
	Quarter 1 - Trimestre 1	39.1	37.6	37.8	39.3	38.9	39.5	39.8	39.3	38.5	39.3	39.4
41	Wholesale Trade - Commerce de gros											
	2000											
	Quarter 1 - Trimestre 1	35.8	35.0	35.1	35.4	36.2	36.3	36.4	36.3	35.2	36.3	36.3

.. Figures unavailable - Nombres indisponibles

Table 12

Quarterly and Annual Estimates of Average Weekly Hours by Enterprise Size of Employment, for Hourly Paid Employees, for Selected Industries, Canada, Provinces and Territories.

(Continued - suite)

Tableau 12

Estimations trimestrielles et annuelles des heures hebdomadaires moyennes par taille d'entreprise selon l'emploi, pour les salariés rémunérés à l'heure, pour une sélection d'industries, Canada, provinces et territoires.

NAICS	Industry	Size - Taille										
		All Sizes - Toutes les tailles	0-4	5-19	20-49	50-99	100-299	300-499	500 +	0-49	50-299	300 +
SCIAN	Industrie											
ALBERTA												
41	Wholesale Trade - Commerce de gros											
	2000											
	Quarter 2 - Trimestre 2	35.7	35.1	35.0	35.5	36.1	36.0	36.1	36.3	35.2	36.0	36.2
	Quarter 3 - Trimestre 3	35.6	35.0	35.0	35.4	36.3	36.2	36.3	35.6	35.2	36.2	35.8
	Quarter 4 - Trimestre 4	35.4	35.3	35.3	35.4	35.8	35.8	36.0	35.2	35.8	35.3	35.3
	Annual - Annuel	35.6	35.1	35.1	35.4	36.1	36.1	36.2	35.8	35.2	36.1	35.9
	2001											
	Quarter 1 - Trimestre 1	36.0	35.2	35.5	35.9	36.0	35.7	36.2	36.7	35.6	35.8	36.6
	Quarter 2 - Trimestre 2	35.6	35.1	35.2	35.6	35.2	35.5	35.6	36.1	35.3	35.4	36.0
	Quarter 3 - Trimestre 3	35.1	34.6	35.0	35.1	34.8	34.6	35.5	35.7	34.9	34.7	35.6
	Quarter 4 - Trimestre 4	35.9	35.1	35.6	36.1	35.5	35.5	36.6	36.4	35.7	35.5	36.5
	Annual - Annuel	35.7	35.0	35.3	35.7	35.4	35.3	36.0	36.2	35.4	35.4	36.2
	2002											
	Quarter 1 - Trimestre 1	36.0	35.1	35.6	35.8	36.0	35.6	36.6	36.6	35.6	35.8	36.6
44-45	Retail trade - Commerce de détail											
	2000											
	Quarter 1 - Trimestre 1	26.1	25.3	25.5	26.8	28.1	26.4	24.4	26.0	25.8	27.2	25.9
	Quarter 2 - Trimestre 2	26.7	26.4	26.5	28.0	28.7	27.5	25.8	26.1	26.9	28.0	26.1
	Quarter 3 - Trimestre 3	26.9	26.4	26.3	27.7	28.6	27.6	26.1	26.8	26.7	28.0	26.7
	Quarter 4 - Trimestre 4	26.4	25.9	26.0	27.4	28.3	27.2	26.2	25.9	26.3	27.6	26.0
	Annual - Annuel	26.5	26.0	26.1	27.5	28.4	27.2	25.7	26.2	26.5	27.7	26.2
	2001											
	Quarter 1 - Trimestre 1	26.0	26.6	26.4	28.0	29.0	27.0	26.7	24.7	26.9	27.8	24.8
	Quarter 2 - Trimestre 2	26.0	26.7	26.6	27.7	28.9	27.2	26.4	24.7	26.9	27.9	24.8
	Quarter 3 - Trimestre 3	26.1	26.4	26.6	27.8	28.8	27.7	27.0	24.7	26.9	28.2	24.8
	Quarter 4 - Trimestre 4	26.0	27.0	26.7	27.7	29.6	27.4	26.5	24.6	27.0	28.3	24.6
	Annual - Annuel	26.0	26.7	26.6	27.8	29.1	27.3	26.6	24.6	26.9	28.1	24.7
	2002											
	Quarter 1 - Trimestre 1	26.2	27.3	26.7	27.4	29.1	27.5	25.7	24.9	27.0	28.2	25.0
48-49	Transportation & warehousing - Transport et entreposage											
	2000											
	Quarter 1 - Trimestre 1	36.3	36.3	35.8	35.6	36.5	36.2	34.5	36.6	35.9	36.3	36.5
	Quarter 2 - Trimestre 2	37.2	36.3	36.1	36.7	36.9	36.5	36.6	37.8	36.3	36.6	37.7
	Quarter 3 - Trimestre 3	38.1	38.3	37.7	40.1	38.1	39.4	37.3	37.8	38.6	39.0	37.7
	Quarter 4 - Trimestre 4	36.8	37.3	36.8	38.5	36.8	36.9	34.8	36.6	37.5	36.9	36.5
	Annual - Annuel	37.1	37.1	36.6	37.8	37.1	37.2	35.9	37.2	37.1	37.2	37.1
	2001											
	Quarter 1 - Trimestre 1	38.4	41.2	41.1	40.3	39.4	40.8	39.6	36.1	40.9	40.4	36.4
	Quarter 2 - Trimestre 2	38.9	42.1	41.4	40.8	40.3	40.5	37.4	37.1	41.4	40.4	37.1
	Quarter 3 - Trimestre 3	39.0	42.1	41.1	40.6	39.7	41.0	33.2	37.6	41.3	40.6	37.1
	Quarter 4 - Trimestre 4	38.7	41.9	41.0	40.0	40.0	40.3	36.8	36.9	41.0	40.2	36.9
	Annual - Annuel	38.8	41.8	41.2	40.4	39.9	40.7	36.5	36.9	41.1	40.4	36.9
	2002											
	Quarter 1 - Trimestre 1	39.2	45.1	42.5	39.2	38.0	38.9	39.7	37.3	42.3	38.6	37.5
51	Information & cultural industries - Industrie de l'information et industrie culturelle											
	2000											
	Quarter 1 - Trimestre 1	31.6	24.8	27.1	27.0	25.2	30.2	25.6	33.9	26.6	28.3	33.5
	Quarter 2 - Trimestre 2	31.6	26.8	26.7	27.9	25.1	33.5	23.7	34.1	27.2	30.2	33.4
	Quarter 3 - Trimestre 3	30.8	26.3	26.2	27.0	24.5	30.3	25.1	33.3	26.6	28.1	32.8
	Quarter 4 - Trimestre 4	31.1	27.5	28.4	28.8	27.3	31.1	26.3	32.6	28.4	29.7	32.4
	Annual - Annuel	31.3	26.4	27.1	27.7	25.5	31.3	25.0	33.5	27.2	29.1	33.0
	2001											
	Quarter 1 - Trimestre 1	26.5	23.0	22.7	23.4	23.0	26.3	23.0	27.8	23.0	25.0	27.5
	Quarter 2 - Trimestre 2	26.6	22.0	22.9	22.9	22.6	24.7	22.1	28.2	22.7	23.7	28.0
	Quarter 3 - Trimestre 3	26.7	21.6	22.8	22.4	24.7	24.9	26.5	28.3	22.4	24.8	28.3
	Quarter 4 - Trimestre 4	27.3	22.7	23.4	23.9	24.5	24.9	27.0	28.9	23.5	24.8	28.8
	Annual - Annuel	26.8	22.4	23.0	23.2	23.7	25.1	24.4	28.3	22.9	24.6	28.2
	2002											
	Quarter 1 - Trimestre 1	27.7	22.8	23.4	24.8	23.0	25.4	25.3	29.4	23.8	24.6	29.2
52	Finance & insurance - Finance et assurances											
	2000											
	Quarter 1 - Trimestre 1	27.4	29.1	28.8	28.9	28.8	29.6	28.8	26.7	28.9	29.2	26.9
	Quarter 2 - Trimestre 2	28.3	30.9	30.1	29.5	29.8	30.6	28.5	27.4	30.2	30.2	27.5
	Quarter 3 - Trimestre 3	29.4	32.9	31.4	30.7	31.6	30.7	29.4	28.3	31.8	31.2	28.4
	Quarter 4 - Trimestre 4	31.3	35.7	34.4	34.0	32.8	34.8	31.7	29.8	34.8	33.8	30.0
	Annual - Annuel	29.2	32.5	31.4	30.9	30.8	31.6	29.7	28.1	31.7	31.2	28.3

Table 12

Quarterly and Annual Estimates of Average Weekly Hours by Enterprise Size of Employment, for Hourly Paid Employees, for Selected Industries, Canada, Provinces and Territories.

(Continued - suite)

Tableau 12

Estimations trimestrielles et annuelles des heures hebdomadaires moyennes par taille d'entreprise selon l'emploi, pour les salariés rémunérés à l'heure, pour une sélection d'industries, Canada, provinces et territoires.

NAICS	Industry	Size - Taille										
		All Sizes - Toutes les tailles	0-4	5-19	20-49	50-99	100-299	300-499	500 +	0-49	50-299	300 +
SCIAN	Industrie											
ALBERTA												
52	Finance & insurance - Finance et assurances											
	2001											
	Quarter 1 - Trimestre 1	30.1	32.1	31.4	31.3	31.2	30.6	30.5	29.6	31.7	30.9	29.6
	Quarter 2 - Trimestre 2	29.1	31.2	30.8	30.4	29.7	29.7	28.9	28.5	30.8	29.7	28.6
	Quarter 3 - Trimestre 3	28.0	29.4	29.1	29.2	29.4	28.1	28.1	27.6	29.2	28.8	27.6
	Quarter 4 - Trimestre 4	26.9	28.2	28.3	28.2	28.3	28.2	28.0	26.2	28.2	28.2	26.3
	Annual - Annuel	28.5	30.3	29.8	29.7	29.7	29.2	28.8	28.0	30.0	29.4	28.0
	2002											
	Quarter 1 - Trimestre 1	27.1	29.0	28.6	28.6	27.0	29.1	28.2	26.4	28.7	27.9	26.6
53	Real estate & rental & leasing - Services immobiliers et services de location et de location à bail											
	2000											
	Quarter 1 - Trimestre 1	31.4	28.2	29.0	29.8	33.6	35.2	28.9	34.6	33.9
	Quarter 2 - Trimestre 2	30.2	27.6	28.5	29.1	31.2	33.4	28.3	32.4	32.7
	Quarter 3 - Trimestre 3	32.6	29.6	30.6	32.9	34.1	34.0	30.9	34.1	35.1
	Quarter 4 - Trimestre 4	31.2	27.9	29.6	30.3	32.8	33.9	29.2	33.5	33.8
	Annual - Annuel	31.3	28.3	29.4	30.6	32.9	34.1	29.4	33.6	33.8
	2001											
	Quarter 1 - Trimestre 1	28.6	27.1	27.4	27.4	30.8	30.5	27.3	30.6	29.9
	Quarter 2 - Trimestre 2	28.6	28.1	27.8	28.1	29.1	29.7	28.0	29.4	29.1
	Quarter 3 - Trimestre 3	28.8	28.1	28.1	28.9	28.5	29.2	28.3	28.9	29.8
	Quarter 4 - Trimestre 4	28.6	27.3	30.1	28.2	27.6	28.4	28.7	28.1	28.9
	Annual - Annuel	28.7	27.7	28.3	28.2	29.0	29.4	28.1	29.2	29.4
	2002											
	Quarter 1 - Trimestre 1	29.9	29.2	29.0	29.1	30.5	30.4	29.1	30.4	31.2
54	Professional, scientific & technical services - Services professionnels, scientifiques et techniques											
	2000											
	Quarter 1 - Trimestre 1	35.5	34.3	33.4	35.5	36.6	37.8	34.5	37.8	34.2	37.3	37.0
	Quarter 2 - Trimestre 2	33.7	33.1	31.7	33.5	33.9	36.4	31.5	35.7	32.7	35.4	34.9
	Quarter 3 - Trimestre 3	33.3	32.7	32.1	33.1	33.5	34.4	33.7	34.5	32.6	34.1	34.3
	Quarter 4 - Trimestre 4	33.6	32.5	32.0	33.7	34.7	35.4	34.2	35.3	32.6	35.1	35.1
	Annual - Annuel	34.0	33.1	32.3	33.9	34.7	36.0	33.5	35.7	33.0	35.5	35.3
	2001											
	Quarter 1 - Trimestre 1	32.7	31.9	31.5	33.0	33.3	33.8	33.3	33.5	32.0	33.6	33.5
	Quarter 2 - Trimestre 2	32.2	31.5	30.9	32.5	32.7	33.7	32.1	33.4	31.5	33.3	33.2
	Quarter 3 - Trimestre 3	33.4	32.1	31.6	33.8	33.9	35.4	33.7	35.0	32.3	34.8	34.8
	Quarter 4 - Trimestre 4	33.6	32.3	31.6	34.2	34.4	35.9	34.5	35.3	32.4	35.3	35.1
	Annual - Annuel	33.0	32.0	31.4	33.4	33.5	34.6	33.5	34.3	32.1	34.2	34.1
	2002											
	Quarter 1 - Trimestre 1	33.1	32.0	31.5	33.7	33.8	34.9	34.3	34.6	32.1	34.4	34.6
55	Management of companies & enterprises - Gestion de sociétés et d'entreprises											
	2000											
	Quarter 1 - Trimestre 1	28.6	29.8	28.4	28.5	29.0
	Quarter 2 - Trimestre 2	28.5	29.8	28.9	27.9	29.0
	Quarter 3 - Trimestre 3	28.8	30.8	28.2	30.0	29.7
	Quarter 4 - Trimestre 4	34.9	39.6	33.7	33.5	36.0
	Annual - Annuel	30.3	32.5	29.8	30.1	31.0
	2001											
	Quarter 1 - Trimestre 1	36.0	36.7	35.9	35.8	36.2
	Quarter 2 - Trimestre 2	36.0	37.9	35.4	35.3	36.4
	Quarter 3 - Trimestre 3	36.2	37.9	35.3	36.4	36.6
	Quarter 4 - Trimestre 4	36.5	40.0	35.2	37.5	37.6
	Annual - Annuel	36.2	38.1	35.4	36.3	36.7
	2002											
	Quarter 1 - Trimestre 1	36.9	39.3	35.3	36.8	..	37.4	37.3
56	Admin. & support, waste managemt. & remediation services - Services admin., soutien, gestion des déchets, assainissem.											
	2000											
	Quarter 1 - Trimestre 1	30.7	29.0	29.4	32.1	30.7	30.5	32.5	30.9	30.1	30.6	31.1
	Quarter 2 - Trimestre 2	29.8	29.9	30.0	30.8	30.1	30.0	30.9	29.2	30.2	30.0	29.4
	Quarter 3 - Trimestre 3	29.7	29.0	29.4	30.7	29.5	31.2	31.3	29.2	29.7	30.5	29.4
	Quarter 4 - Trimestre 4	29.3	28.4	28.5	29.2	29.0	31.3	30.9	29.3	28.7	30.3	29.4

.. Figures unavailable - Nombres indisponibles

Table 12

Quarterly and Annual Estimates of Average Weekly Hours by Enterprise Size of Employment, for Hourly Paid Employees, for Selected Industries, Canada, Provinces and Territories.

(Continued - suite)

Tableau 12

Estimations trimestrielles et annuelles des heures hebdomadaires moyennes par taille d'entreprise selon l'emploi, pour les salariés rémunérés à l'heure, pour une sélection d'industries, Canada, provinces et territoires.

NAICS	Industry	Size - Taille										
		All Sizes - Toutes les tailles	0-4	5-19	20-49	50-99	100-299	300-499	500 +	0-49	50-299	300 +
SCIAN	Industrie											
ALBERTA												
56	Admin. & support, waste managemt. & remediation services - Services admin., soutien, gestion des déchets, assainissem.											
	2000											
	Annual - Annuel	29.8	29.1	29.3	30.6	29.8	30.8	31.4	29.6	29.6	30.3	29.8
	2001											
	Quarter 1 - Trimestre 1	29.8	29.1	28.9	29.5	29.9	31.3	28.7	30.1	29.1	30.6	29.9
	Quarter 2 - Trimestre 2	29.8	29.3	29.3	30.1	29.8	30.9	30.5	29.6	29.5	30.4	29.7
	Quarter 3 - Trimestre 3	29.8	28.4	28.9	29.5	30.3	30.5	31.3	30.1	29.0	30.4	30.2
	Quarter 4 - Trimestre 4	29.8	29.3	29.1	29.7	29.7	30.2	30.9	30.1	29.3	30.0	30.2
	Annual - Annuel	29.8	29.0	29.1	29.7	29.9	30.7	30.3	30.0	29.2	30.4	30.0
	2002											
	Quarter 1 - Trimestre 1	30.1	29.4	29.2	29.8	29.9	30.3	31.1	30.5	29.4	30.1	30.6
62	Health care & social assistance - Soins de santé et assistance sociale											
	2000											
	Quarter 1 - Trimestre 1	26.4	30.3	25.9	24.8	25.4	24.8	24.7	26.7	26.9	25.0	26.5
	Quarter 2 - Trimestre 2	27.0	29.6	26.3	25.7	26.6	26.1	25.9	27.3	27.1	26.3	27.2
	Quarter 3 - Trimestre 3	27.6	29.0	25.7	25.7	27.0	26.3	26.3	29.0	26.6	26.6	28.7
	Quarter 4 - Trimestre 4	28.1	33.0	29.2	28.5	29.4	28.5	28.2	26.2	30.2	28.8	26.4
	Annual - Annuel	27.3	30.5	26.7	26.2	27.1	26.4	26.3	27.3	27.7	26.7	27.2
	2001											
	Quarter 1 - Trimestre 1	28.5	30.9	28.0	27.9	28.4	28.2	27.3	28.5	28.8	28.3	28.4
	Quarter 2 - Trimestre 2	28.6	31.7	28.7	27.9	28.3	27.2	27.2	28.5	29.3	27.6	28.4
	Quarter 3 - Trimestre 3	28.7	31.5	28.7	28.0	28.5	27.9	27.4	28.7	29.3	28.1	28.6
	Quarter 4 - Trimestre 4	28.7	31.6	28.6	27.9	28.7	27.6	27.2	28.6	29.3	28.1	28.5
	Annual - Annuel	28.6	31.4	28.5	27.9	28.5	27.7	27.3	28.6	29.2	28.0	28.5
	2002											
	Quarter 1 - Trimestre 1	28.7	31.9	28.9	28.3	28.4	28.3	26.6	28.4	29.5	28.4	28.3
71	Arts, entertainment & recreation - Arts, spectacles et loisirs											
	2000											
	Quarter 1 - Trimestre 1	19.3	18.3	18.2	17.6	18.3	19.4	18.0	19.0	20.3
	Quarter 2 - Trimestre 2	20.3	19.5	18.9	19.0	19.7	19.9	19.0	19.8	21.5
	Quarter 3 - Trimestre 3	21.5	22.0	20.5	19.9	20.8	21.3	20.4	21.1	22.6
	Quarter 4 - Trimestre 4	20.7	21.3	20.4	18.3	19.8	20.5	19.6	20.2	21.8
	Annual - Annuel	20.5	20.3	19.5	18.8	19.8	20.3	19.3	20.1	21.6
	2001											
	Quarter 1 - Trimestre 1	21.2	21.7	22.6	18.7	19.9	20.6	20.8	20.3	22.0
	Quarter 2 - Trimestre 2	21.4	21.8	21.1	20.9	21.4	21.6	21.1	21.6	21.6
	Quarter 3 - Trimestre 3	21.5	22.7	20.6	20.3	21.4	22.0	20.8	21.8	21.9
	Quarter 4 - Trimestre 4	21.5	22.4	20.4	20.4	21.8	21.5	20.7	21.6	22.1
	Annual - Annuel	21.4	22.2	21.1	20.1	21.2	21.5	20.8	21.4	21.9
	2002											
	Quarter 1 - Trimestre 1	21.8	23.2	21.7	21.3	21.5	21.6	22.8	21.6	21.7	21.5	22.0
72	Accommodation & food services - Hébergement et services de restauration											
	2000											
	Quarter 1 - Trimestre 1	24.6	25.2	23.3	23.6	23.6	25.3	25.2	27.8	23.6	24.5	27.3
	Quarter 2 - Trimestre 2	25.7	27.2	24.9	25.1	24.9	26.8	25.7	27.4	25.1	25.8	27.1
	Quarter 3 - Trimestre 3	26.9	27.7	25.6	26.0	26.2	27.4	28.2	29.5	26.0	26.8	29.3
	Quarter 4 - Trimestre 4	27.0	28.3	25.8	26.0	26.0	27.1	27.3	30.0	26.1	26.5	29.4
	Annual - Annuel	26.1	27.2	24.9	25.2	25.2	26.7	26.7	28.7	25.2	25.9	28.3
	2001											
	Quarter 1 - Trimestre 1	26.9	28.0	26.0	26.5	26.1	27.1	27.1	28.9	26.4	26.5	28.6
	Quarter 2 - Trimestre 2	27.3	28.7	26.8	26.8	26.3	28.0	27.4	28.6	27.0	27.0	28.4
	Quarter 3 - Trimestre 3	27.2	27.9	26.4	26.6	26.9	27.8	29.1	28.4	26.6	27.3	28.6
	Quarter 4 - Trimestre 4	27.4	28.5	26.7	27.0	27.1	28.0	28.7	28.3	27.0	27.5	28.3
	Annual - Annuel	27.2	28.3	26.5	26.7	26.6	27.7	28.1	28.6	26.7	27.1	28.5
	2002											
	Quarter 1 - Trimestre 1	27.2	28.1	26.7	26.6	26.8	27.5	26.6	28.8	26.8	27.1	28.5
81	Other services (except public administration) - Autres services, sauf les administration publiques											
	2000											
	Quarter 1 - Trimestre 1	28.9	29.6	29.0	29.1	30.5	28.7	29.2	29.6	26.5
	Quarter 2 - Trimestre 2	29.2	30.3	29.9	28.9	31.1	27.5	29.8	29.1	25.6

.. Figures unavailable - Nombres indisponibles

Table 12

Quarterly and Annual Estimates of Average Weekly Hours by Enterprise Size of Employment, for Hourly Paid Employees, for Selected Industries, Canada, Provinces and Territories.

(Continued - suite)

Tableau 12

Estimations trimestrielles et annuelles des heures hebdomadaires moyennes par taille d'entreprise selon l'emploi, pour les salariés rémunérés à l'heure, pour une sélection d'industries, Canada, provinces et territoires.

NAICS	Industry	Size - Taille										
		All Sizes - Toutes les tailles	0-4	5-19	20-49	50-99	100-299	300-499	500 +	0-49	50-299	300 +
SCIAN	Industrie											
ALBERTA												
81	Other services (except public administration) - Autres services, sauf les administration publiques											
	2000											
	Quarter 3 - Trimestre 3	30.2	31.5	31.1	30.3	30.6	28.5	31.1	29.4	26.5
	Quarter 4 - Trimestre 4	30.1	32.5	31.7	30.1	29.5	27.7	31.6	28.4	25.7
	Annual - Annuel	29.6	31.0	30.4	29.6	30.5	28.1	30.4	29.1	26.0
	2001											
	Quarter 1 - Trimestre 1	30.7	32.0	31.9	30.0	31.2	28.2	31.6	29.6	28.1
	Quarter 2 - Trimestre 2	30.6	31.7	31.5	30.1	31.3	28.0	31.3	29.4	28.2
	Quarter 3 - Trimestre 3	30.3	31.2	31.3	30.2	30.2	27.9	31.1	28.8	28.1
	Quarter 4 - Trimestre 4	30.5	31.5	31.6	29.8	30.8	28.3	31.2	29.4	28.2
	Annual - Annuel	30.5	31.6	31.6	30.0	30.9	28.1	31.3	29.3	28.2
	2002											
	Quarter 1 - Trimestre 1	30.9	32.2	32.2	30.3	30.5	28.3	26.5	28.8	31.8	29.2	28.3
11-91N	Industrial aggregate (excluding unclassified) - Ensemble des industries sauf les entreprises non classifiées											
	2000											
	Quarter 1 - Trimestre 1	31.1	31.2	29.4	30.2	31.1	32.0	31.9	31.8	30.1	31.6	31.8
	Quarter 2 - Trimestre 2	31.2	31.8	30.1	30.6	31.0	31.8	31.6	31.6	30.6	31.5	31.6
	Quarter 3 - Trimestre 3	31.5	31.6	30.0	30.9	31.5	32.1	32.0	32.3	30.6	31.8	32.3
	Quarter 4 - Trimestre 4	31.4	32.6	30.6	31.2	31.8	32.2	32.3	31.2	31.2	32.1	31.3
	Annual - Annuel	31.3	31.8	30.0	30.7	31.4	32.0	32.0	31.7	30.6	31.7	31.7
	2001											
	Quarter 1 - Trimestre 1	31.5	32.1	30.5	31.1	31.9	32.8	32.4	31.4	31.1	32.4	31.5
	Quarter 2 - Trimestre 2	31.7	32.2	30.8	31.3	31.8	32.6	32.8	31.6	31.3	32.2	31.7
	Quarter 3 - Trimestre 3	32.0	32.4	30.9	31.7	32.2	33.0	33.5	32.0	31.5	32.6	32.2
	Quarter 4 - Trimestre 4	32.0	32.8	31.1	31.7	32.5	33.1	33.1	31.8	31.7	32.8	32.0
	Annual - Annuel	31.8	32.4	30.9	31.5	32.1	32.8	33.0	31.7	31.4	32.5	31.9
	2002											
	Quarter 1 - Trimestre 1	31.9	32.6	31.0	31.4	32.1	33.1	32.2	32.0	31.5	32.7	32.0
BRITISH COLUMBIA - COLOMBIE-BRITANNIQUE												
11	Forestry, logging & support - Foresterie, exploitation et soutien											
	2000											
	Quarter 1 - Trimestre 1	40.6	39.2	40.5	41.6	41.4	40.0	40.4	40.7	41.3
	Quarter 2 - Trimestre 2	38.8	37.6	38.5	38.9	38.8	38.7	38.3	38.7	39.6
	Quarter 3 - Trimestre 3	40.3	39.9	40.2	40.3	40.4	39.9	40.1	40.1	40.7
	Quarter 4 - Trimestre 4	39.7	38.5	39.2	39.7	40.4	38.7	39.1	39.6	41.5
	Annual - Annuel	39.8	38.8	39.6	40.0	40.2	39.3	39.5	39.7	40.7
	2001											
	Quarter 1 - Trimestre 1	39.5	38.6	39.8	39.6	39.2	37.8	39.4	38.4	40.6
	Quarter 2 - Trimestre 2	39.0	38.7	38.7	39.2	39.5	38.6	38.8	38.9	39.4
	Quarter 3 - Trimestre 3	39.4	37.2	37.3	37.1	36.4	36.4	37.2	36.4	42.8
	Quarter 4 - Trimestre 4	39.6	38.2	38.3	38.6	39.0	38.5	38.3	38.7	42.5
	Annual - Annuel	39.4	38.2	38.5	38.5	38.5	37.8	38.5	38.1	41.6
	2002											
	Quarter 1 - Trimestre 1	40.1	39.7	40.6	40.8	40.6	39.3	40.4	39.8	39.6
21	Mining & oil & gas extraction - Extraction minière et extraction de pétrole et de gaz											
	2000											
	Quarter 1 - Trimestre 1	44.6	41.9	43.6	45.6
	Quarter 2 - Trimestre 2	42.6	42.4	42.5	42.3
	Quarter 3 - Trimestre 3	40.8	38.7	39.3	42.0
	Quarter 4 - Trimestre 4	42.1	41.9	41.9	42.3
	Annual - Annuel	42.7	41.4	42.0	43.1
	2001											
	Quarter 1 - Trimestre 1	41.4	40.8	40.8	42.4
	Quarter 2 - Trimestre 2	41.2	41.4	41.5	40.8
	Quarter 3 - Trimestre 3	41.5	41.5	41.5	41.2
	Quarter 4 - Trimestre 4	42.6	41.4	42.2	46.1
	Annual - Annuel	41.8	41.3	41.6	42.5
	2002											
	Quarter 1 - Trimestre 1	42.5	41.8	42.0	44.8	42.2

.. Figures unavailable - Nombres indisponibles

Table 12
Quarterly and Annual Estimates of Average Weekly Hours by Enterprise Size of Employment, for Hourly Paid Employees, for Selected Industries, Canada, Provinces and Territories.

(Continued - suite)

Tableau 12
Estimations trimestrielles et annuelles des heures hebdomadaires moyennes par taille d'entreprise selon l'emploi, pour les salariés rémunérés à l'heure, pour une sélection d'industries, Canada, provinces et territoires.

NAICS	Industry	Size - Taille										
		All Sizes - Toutes les tailles	0-4	5-19	20-49	50-99	100-299	300-499	500 +	0-49	50-299	300 +
SCIAN	Industrie											
BRITISH COLUMBIA - COLOMBIE-BRITANNIQUE												
22	Utilities - Services publics											
	2000											
	Quarter 1 - Trimestre 1	37.7	36.6	36.9	36.8
	Quarter 2 - Trimestre 2	37.5	35.2	34.8	34.9
	Quarter 3 - Trimestre 3	33.4	31.5	31.3	31.6
	Quarter 4 - Trimestre 4	34.0	32.4	32.5	31.8
	Annual - Annuel	35.7	33.9	33.8	33.9
	2001											
	Quarter 1 - Trimestre 1	36.3	32.9	33.0	31.3
	Quarter 2 - Trimestre 2	36.6	31.6	30.6	30.8
	Quarter 3 - Trimestre 3	36.4	32.5	30.8	30.6
	Quarter 4 - Trimestre 4	36.5	31.0	31.6	31.2
	Annual - Annuel	36.4	32.0	31.4	31.0
	2002											
	Quarter 1 - Trimestre 1	36.8	32.6	33.9	32.7	37.1
23	Construction - Construction											
	2000											
	Quarter 1 - Trimestre 1	36.9	34.5	35.8	38.3	39.5	38.5	36.0	39.0	39.8
	Quarter 2 - Trimestre 2	38.0	36.3	37.3	39.0	39.1	39.5	37.3	39.3	40.0
	Quarter 3 - Trimestre 3	37.8	35.9	36.7	38.6	39.2	39.0	36.9	39.1	41.1
	Quarter 4 - Trimestre 4	37.8	36.5	37.3	38.4	38.6	38.7	37.3	38.7	39.4
	Annual - Annuel	37.6	35.9	36.8	38.6	39.1	39.0	36.9	39.0	40.1
	2001											
	Quarter 1 - Trimestre 1	37.9	34.9	36.8	38.1	40.8	42.6	36.4	41.6	41.5
	Quarter 2 - Trimestre 2	38.1	35.5	37.2	38.5	40.5	40.9	37.0	40.7	41.6
	Quarter 3 - Trimestre 3	39.6	37.1	38.8	40.5	41.8	42.3	38.7	42.0	41.6
	Quarter 4 - Trimestre 4	38.3	37.0	37.7	38.8	39.7	40.5	37.7	40.0	40.0
	Annual - Annuel	38.5	36.2	37.7	39.1	40.7	41.6	37.5	41.1	41.2
	2002											
	Quarter 1 - Trimestre 1	36.9	34.5	36.2	37.1	38.9	39.2	41.3	39.2	35.8	39.1	39.9
31-33	Manufacturing - Fabrication											
	2000											
	Quarter 1 - Trimestre 1	38.4	36.7	37.3	37.9	38.2	38.3	38.5	39.5	37.5	38.3	39.3
	Quarter 2 - Trimestre 2	38.6	36.8	37.5	38.1	38.1	38.5	38.1	39.7	37.7	38.3	39.5
	Quarter 3 - Trimestre 3	39.3	37.5	38.1	38.8	38.7	39.2	38.9	40.5	38.4	39.0	40.2
	Quarter 4 - Trimestre 4	39.5	37.4	38.1	39.0	39.0	39.6	38.0	40.9	38.4	39.3	40.5
	Annual - Annuel	39.0	37.1	37.7	38.5	38.5	38.9	38.4	40.1	38.0	38.7	39.9
	2001											
	Quarter 1 - Trimestre 1	39.3	36.7	37.5	38.6	38.9	39.0	38.3	41.0	37.9	38.9	40.5
	Quarter 2 - Trimestre 2	38.9	37.3	37.8	38.6	38.9	38.8	38.6	39.8	38.1	38.8	39.6
	Quarter 3 - Trimestre 3	38.7	36.6	37.4	38.6	39.0	38.8	38.4	39.4	37.8	38.9	39.3
	Quarter 4 - Trimestre 4	38.6	37.1	37.7	38.4	38.9	38.7	38.2	39.2	37.9	38.8	39.1
	Annual - Annuel	38.9	36.9	37.6	38.6	38.9	38.8	38.4	39.9	38.0	38.9	39.6
	2002											
	Quarter 1 - Trimestre 1	38.8	36.9	37.5	38.7	39.1	38.9	38.4	39.4	38.0	39.0	39.3
41	Wholesale Trade - Commerce de gros											
	2000											
	Quarter 1 - Trimestre 1	35.7	34.6	35.3	35.2	37.8	35.6	36.4	36.1	35.1	36.5	36.2
	Quarter 2 - Trimestre 2	35.7	34.6	35.2	35.3	38.2	35.7	36.3	36.1	35.1	36.8	36.1
	Quarter 3 - Trimestre 3	35.7	35.0	35.4	35.4	36.7	36.3	35.9	36.0	35.3	36.5	36.0
	Quarter 4 - Trimestre 4	35.9	35.9	35.9	35.8	36.3	35.8	35.8	36.0	35.9	36.1	36.0
	Annual - Annuel	35.8	35.0	35.4	35.4	37.2	35.9	36.1	36.1	35.3	36.5	36.1
	2001											
	Quarter 1 - Trimestre 1	35.0	34.1	34.7	34.8	35.5	35.1	37.0	35.2	34.6	35.3	35.6
	Quarter 2 - Trimestre 2	34.7	33.5	34.1	34.4	35.4	34.8	37.0	35.1	34.1	35.1	35.5
	Quarter 3 - Trimestre 3	34.4	33.5	33.9	33.9	34.8	34.2	36.4	35.3	33.8	34.5	35.5
	Quarter 4 - Trimestre 4	35.2	33.8	34.5	34.8	36.4	35.0	38.6	35.8	34.5	35.6	36.4
	Annual - Annuel	34.8	33.7	34.3	34.5	35.5	34.8	37.2	35.3	34.2	35.1	35.8
	2002											
	Quarter 1 - Trimestre 1	35.5	34.5	34.8	35.0	36.8	35.0	38.5	36.1	34.8	35.8	36.6
44-45	Retail trade - Commerce de détail											
	2000											
	Quarter 1 - Trimestre 1	26.8	25.4	25.9	27.7	28.7	27.0	26.5	27.0	26.3	28.0	27.0
	Quarter 2 - Trimestre 2	26.9	26.4	26.6	28.1	28.9	27.6	26.9	26.4	27.0	28.3	26.4

.. Figures unavailable - Nombres indisponibles

Table 12

Quarterly and Annual Estimates of Average Weekly Hours by Enterprise Size of Employment, for Hourly Paid Employees, for Selected Industries, Canada, Provinces and Territories.

(Continued - suite)

Tableau 12

Estimations trimestrielles et annuelles des heures hebdomadaires moyennes par taille d'entreprise selon l'emploi, pour les salariés rémunérés à l'heure, pour une sélection d'industries, Canada, provinces et territoires.

NAICS	Industry	Size - Taille										
		All Sizes - Toutes les tailles	0-4	5-19	20-49	50-99	100-299	300-499	500 +	0-49	50-299	300 +
SCIAN	Industrie											
BRITISH COLUMBIA - COLOMBIE-BRITANNIQUE												
44-45 Retail trade - Commerce de détail												
	2000											
	Quarter 3 - Trimestre 3	27.2	26.3	26.7	28.0	29.1	27.8	27.3	27.1	27.0	28.6	27.1
	Quarter 4 - Trimestre 4	27.0	26.5	27.0	28.2	29.0	27.7	27.0	26.5	27.2	28.4	26.5
	Annual - Annuel	27.0	26.1	26.6	28.0	28.9	27.5	26.9	26.7	26.9	28.3	26.7
	2001											
	Quarter 1 - Trimestre 1	26.5	26.1	26.7	28.0	29.5	28.5	26.6	25.4	26.9	29.1	25.5
	Quarter 2 - Trimestre 2	26.5	26.4	27.0	28.1	29.5	28.1	26.4	25.3	27.2	29.0	25.4
	Quarter 3 - Trimestre 3	26.6	26.1	26.9	28.2	29.8	28.1	26.8	25.4	27.1	29.1	25.5
	Quarter 4 - Trimestre 4	26.4	26.7	26.8	28.2	29.1	28.8	26.7	25.2	27.2	29.0	25.2
	Annual - Annuel	26.5	26.3	26.8	28.1	29.5	28.4	26.6	25.3	27.1	29.0	25.4
	2002											
	Quarter 1 - Trimestre 1	26.5	26.5	26.8	27.9	29.3	28.9	26.5	25.4	27.1	29.1	25.5
48-49 Transportation & warehousing - Transport et entreposage												
	2000											
	Quarter 1 - Trimestre 1	36.8	37.8	36.8	37.0	37.2	38.4	36.3	36.4	37.2	37.9	36.4
	Quarter 2 - Trimestre 2	37.7	35.4	35.9	35.6	37.1	38.3	35.5	38.9	35.7	37.9	38.7
	Quarter 3 - Trimestre 3	38.1	37.5	37.3	37.3	37.7	38.2	38.3	38.6	37.3	38.0	38.6
	Quarter 4 - Trimestre 4	37.6	37.1	37.4	37.5	37.2	38.4	39.5	37.5	37.3	37.9	37.7
	Annual - Annuel	37.6	36.9	36.9	36.9	37.3	38.3	37.7	37.9	36.9	37.9	37.9
	2001											
	Quarter 1 - Trimestre 1	40.3	41.5	40.5	40.1	39.9	40.5	40.1	40.0	40.7	40.3	40.0
	Quarter 2 - Trimestre 2	40.6	40.6	40.7	40.1	39.7	40.9	39.5	40.7	40.5	40.5	40.6
	Quarter 3 - Trimestre 3	40.6	40.7	40.2	39.6	40.4	40.2	40.0	41.0	40.1	40.2	41.0
	Quarter 4 - Trimestre 4	40.5	40.7	40.5	40.1	41.6	40.9	39.8	40.3	40.5	41.2	40.3
	Annual - Annuel	40.5	40.9	40.5	40.0	40.4	40.6	39.8	40.5	40.4	40.5	40.5
	2002											
	Quarter 1 - Trimestre 1	40.9	42.8	41.4	40.6	40.9	40.6	38.7	40.7	41.5	40.7	40.6
51 Information & cultural industries - Industrie de l'information et industrie culturelle												
	2000											
	Quarter 1 - Trimestre 1	36.9	29.3	28.6	28.6	30.5	30.6	30.9	39.4	28.8	30.6	39.0
	Quarter 2 - Trimestre 2	36.3	27.1	26.9	29.3	32.7	31.7	29.5	39.3	27.6	32.0	38.8
	Quarter 3 - Trimestre 3	36.2	28.8	27.2	28.3	31.1	30.2	29.9	39.0	27.9	30.5	38.6
	Quarter 4 - Trimestre 4	36.6	27.9	27.6	29.0	30.5	29.9	28.6	39.5	28.1	30.1	38.8
	Annual - Annuel	36.5	28.2	27.5	28.8	31.2	30.6	29.6	39.3	28.1	30.8	38.8
	2001											
	Quarter 1 - Trimestre 1	35.2	24.1	25.5	27.4	28.8	28.0	24.5	39.1	25.7	28.3	38.3
	Quarter 2 - Trimestre 2	34.3	22.8	25.1	27.0	30.8	27.4	23.8	38.5	25.1	28.6	37.6
	Quarter 3 - Trimestre 3	34.9	22.7	24.1	25.3	29.3	25.7	28.1	39.0	24.2	27.0	38.4
	Quarter 4 - Trimestre 4	35.3	23.9	26.6	28.3	33.5	31.7	24.5	38.8	26.5	32.3	37.7
	Annual - Annuel	34.9	23.4	25.3	26.9	30.6	28.4	25.2	38.9	25.4	29.2	38.0
	2002											
	Quarter 1 - Trimestre 1	36.0	23.4	26.8	25.1	32.1	29.6	27.2	40.5	25.4	30.4	39.4
52 Finance & insurance - Finance et assurances												
	2000											
	Quarter 1 - Trimestre 1	28.7	29.9	30.5	30.4	30.3	30.6	30.6	27.9	30.3	30.5	28.1
	Quarter 2 - Trimestre 2	29.1	31.3	31.6	30.8	30.8	30.3	30.2	28.1	31.3	30.5	28.2
	Quarter 3 - Trimestre 3	29.4	32.3	31.9	31.1	30.9	31.1	28.3	28.3	31.8	31.0	28.3
	Quarter 4 - Trimestre 4	30.8	35.4	34.4	33.3	33.5	32.4	30.6	29.3	34.4	32.7	29.4
	Annual - Annuel	29.5	32.5	32.2	31.4	31.3	31.2	29.9	28.4	32.0	31.2	28.5
	2001											
	Quarter 1 - Trimestre 1	30.2	31.7	31.4	31.1	31.1	31.0	31.4	29.7	31.4	31.1	29.8
	Quarter 2 - Trimestre 2	29.5	30.2	30.5	29.8	29.3	29.0	31.6	29.3	30.2	29.1	29.4
	Quarter 3 - Trimestre 3	28.4	28.5	28.8	28.3	28.0	27.8	29.9	28.4	28.6	27.9	28.5
	Quarter 4 - Trimestre 4	27.8	27.3	28.0	27.8	27.3	27.6	28.1	27.8	27.7	27.5	27.8
	Annual - Annuel	29.0	29.6	29.7	29.3	29.1	28.9	30.5	28.8	29.6	29.0	28.9
	2002											
	Quarter 1 - Trimestre 1	28.0	27.9	28.3	28.1	27.7	27.7	28.5	28.0	28.1	27.7	28.0
53 Real estate & rental & leasing - Services immobiliers et services de location et de location à bail												
	2000											
	Quarter 1 - Trimestre 1	29.4	29.4	28.6	29.7	29.2	30.2	29.2	29.7	29.7
	Quarter 2 - Trimestre 2	28.1	27.6	27.8	28.6	28.9	27.8	27.9	28.3	28.4

.. Figures unavailable - Nombres indisponibles

Table 12

Quarterly and Annual Estimates of Average Weekly Hours by Enterprise Size of Employment, for Hourly Paid Employees, for Selected Industries, Canada, Provinces and Territories.

(Continued - suite)

Tableau 12

Estimations trimestrielles et annuelles des heures hebdomadaires moyennes par taille d'entreprise selon l'emploi, pour les salariés rémunérés à l'heure, pour une sélection d'industries, Canada, provinces et territoires.

NAICS	Industry	Size - Taille										
		All Sizes - Toutes les tailles	0-4	5-19	20-49	50-99	100-299	300-499	500 +	0-49	50-299	300 +
SCIAN	Industrie											
BRITISH COLUMBIA - COLOMBIE-BRITANNIQUE												
53	Real estate & rental & leasing - Services immobiliers et services de location et de location à bail											
	2000											
	Quarter 3 - Trimestre 3	29.8	28.7	29.7	29.9	30.9	29.6	29.4	30.2	30.8
	Quarter 4 - Trimestre 4	28.3	26.9	28.7	28.3	29.8	28.0	27.9	28.8	28.8
	Annual - Annuel	28.9	28.1	28.7	29.1	29.7	28.8	28.6	29.3	29.4
	2001											
	Quarter 1 - Trimestre 1	28.2	26.9	27.1	27.7	29.7	28.6	27.2	29.0	30.2
	Quarter 2 - Trimestre 2	29.0	28.2	28.4	28.9	29.7	30.2	28.4	30.0	29.8
	Quarter 3 - Trimestre 3	29.3	28.3	28.8	29.2	30.2	29.4	28.7	29.8	30.6
	Quarter 4 - Trimestre 4	29.0	28.2	28.5	29.3	29.7	28.8	28.6	29.2	29.9
	Annual - Annuel	28.9	27.9	28.2	28.8	29.9	29.3	28.3	29.5	30.2
	2002											
	Quarter 1 - Trimestre 1	29.4	28.7	28.7	29.3	30.2	28.4	28.8	29.2	30.9
54	Professional, scientific & technical services - Services professionnels, scientifiques et techniques											
	2000											
	Quarter 1 - Trimestre 1	32.9	32.0	31.7	32.7	32.1	34.8	34.0	35.6	32.0	33.5	35.4
	Quarter 2 - Trimestre 2	32.8	32.2	31.7	32.1	31.6	33.9	33.6	35.5	32.0	32.8	35.3
	Quarter 3 - Trimestre 3	32.8	32.1	32.1	32.7	32.3	33.0	33.0	34.4	32.2	32.7	34.1
	Quarter 4 - Trimestre 4	32.6	31.9	32.3	32.8	33.2	32.7	31.9	33.5	32.2	32.9	33.2
	Annual - Annuel	32.8	32.1	32.0	32.6	32.3	33.6	33.0	34.7	32.1	33.0	34.4
	2001											
	Quarter 1 - Trimestre 1	31.6	31.1	31.2	31.8	31.7	32.2	33.5	32.1	31.3	32.0	32.3
	Quarter 2 - Trimestre 2	32.1	31.2	31.2	32.3	32.2	33.4	33.0	33.2	31.4	32.9	33.2
	Quarter 3 - Trimestre 3	32.1	30.3	30.6	31.4	31.8	32.7	32.6	35.5	30.7	32.3	35.3
	Quarter 4 - Trimestre 4	32.2	30.5	30.9	31.9	31.8	33.3	34.5	34.6	30.9	32.7	34.6
	Annual - Annuel	32.0	30.8	31.0	31.9	31.9	32.9	33.4	34.0	31.1	32.5	33.9
	2002											
	Quarter 1 - Trimestre 1	32.0	30.6	30.4	31.4	31.1	32.5	33.9	34.9	30.7	32.0	34.8
55	Management of companies & enterprises - Gestion de sociétés et d'entreprises											
	2000											
	Quarter 1 - Trimestre 1	29.0	29.7	28.5	28.3	..	30.1	28.9
	Quarter 2 - Trimestre 2	28.6	29.8	28.0	27.1	..	29.9	28.5
	Quarter 3 - Trimestre 3	29.8	31.7	28.1	27.6	..	32.0	29.3
	Quarter 4 - Trimestre 4	35.4	39.7	33.7	32.5	..	36.6	35.5
	Annual - Annuel	30.7	32.7	29.5	28.9	..	32.2	30.5
	2001											
	Quarter 1 - Trimestre 1	36.3	36.7	36.1	35.8	..	36.4	36.2
	Quarter 2 - Trimestre 2	36.3	37.3	36.4	35.3	..	35.9	36.4
	Quarter 3 - Trimestre 3	36.5	37.4	36.8	35.7	..	34.8	36.7
	Quarter 4 - Trimestre 4	36.7	38.0	36.8	36.2	..	34.9	37.1
	Annual - Annuel	36.5	37.4	36.5	35.7	..	35.5	36.6
	2002											
	Quarter 1 - Trimestre 1	36.8	37.8	36.5	36.5	35.4	35.6	37.0	35.5	38.0
56	Admin. & support, waste managemt. & remediation services - Services admin., soutien, gestion des déchets, assainissem.											
	2000											
	Quarter 1 - Trimestre 1	29.3	28.1	28.8	28.8	29.6	29.0	28.4	31.0	28.6	29.3	30.4
	Quarter 2 - Trimestre 2	29.5	29.4	29.7	29.5	29.9	28.9	28.2	30.1	29.5	29.3	29.6
	Quarter 3 - Trimestre 3	29.3	28.6	29.0	29.0	29.7	30.0	28.4	30.1	28.9	29.9	29.7
	Quarter 4 - Trimestre 4	29.5	30.2	29.9	29.5	29.8	30.0	29.1	28.4	29.8	29.9	28.6
	Annual - Annuel	29.4	29.1	29.4	29.2	29.8	29.5	28.6	29.9	29.2	29.6	29.6
	2001											
	Quarter 1 - Trimestre 1	29.8	28.8	29.2	29.3	30.4	30.6	30.1	30.3	29.1	30.5	30.2
	Quarter 2 - Trimestre 2	29.8	29.4	29.6	29.8	30.1	30.8	29.6	29.6	29.6	30.5	29.6
	Quarter 3 - Trimestre 3	29.8	29.2	29.4	29.8	30.3	30.9	31.0	29.6	29.5	30.6	29.8
	Quarter 4 - Trimestre 4	29.9	29.4	29.4	29.9	29.7	31.2	30.8	29.7	29.5	30.6	29.9
	Annual - Annuel	29.8	29.2	29.4	29.7	30.1	30.9	30.4	29.8	29.4	30.5	29.9
	2002											
	Quarter 1 - Trimestre 1	30.1	29.5	29.4	29.9	30.0	31.6	31.4	29.9	29.6	31.0	30.1

.. Figures unavailable - Nombres indisponibles

Table 12

Quarterly and Annual Estimates of Average Weekly Hours by Enterprise Size of Employment, for Hourly Paid Employees, for Selected Industries, Canada, Provinces and Territories.

(Continued - suite)

Tableau 12

Estimations trimestrielles et annuelles des heures hebdomadaires moyennes par taille d'entreprise selon l'emploi, pour les salariés rémunérés à l'heure, pour une sélection d'industries, Canada, provinces et territoires.

NAICS	Industry	Size - Taille										
		All Sizes - Toutes les tailles	0-4	5-19	20-49	50-99	100-299	300-499	500 +	0-49	50-299	300 +
SCIAN	Industrie											
BRITISH COLUMBIA - COLOMBIE-BRITANNIQUE												
62	Health care & social assistance - Soins de santé et assistance sociale											
	2000											
	Quarter 1 - Trimestre 1	28.6	30.0	27.7	27.4	27.6	28.4	27.1	28.9	28.4	28.1	28.8
	Quarter 2 - Trimestre 2	29.5	29.7	28.0	28.7	29.2	29.6	29.3	30.0	28.8	29.5	29.9
	Quarter 3 - Trimestre 3	30.3	30.6	28.6	29.7	30.0	30.4	30.8	30.8	29.5	30.2	30.8
	Quarter 4 - Trimestre 4	30.4	31.9	29.8	30.3	30.0	30.3	30.3	30.4	30.6	30.2	30.4
	Annual - Annuel	29.7	30.6	28.6	29.0	29.2	29.7	29.4	30.0	29.3	29.5	30.0
	2001											
	Quarter 1 - Trimestre 1	30.6	30.4	28.7	28.5	29.1	29.3	29.7	32.1	29.2	29.2	31.9
	Quarter 2 - Trimestre 2	30.8	31.2	29.5	28.4	29.0	28.7	29.8	32.2	29.8	28.8	32.0
	Quarter 3 - Trimestre 3	30.6	31.3	29.6	28.4	28.9	29.0	29.3	31.8	29.9	29.0	31.6
	Quarter 4 - Trimestre 4	30.5	31.4	29.6	28.5	28.9	28.8	29.5	31.5	29.9	28.8	31.4
	Annual - Annuel	30.6	31.1	29.3	28.5	29.0	29.0	29.6	31.9	29.7	29.0	31.7
	2002											
	Quarter 1 - Trimestre 1	30.4	31.5	29.5	28.3	29.0	28.6	29.4	31.4	29.9	28.7	31.2
71	Arts, entertainment & recreation - Arts, spectacles et loisirs											
	2000											
	Quarter 1 - Trimestre 1	20.8	19.3	19.5	19.6	20.8	20.1	19.5	20.4	22.2
	Quarter 2 - Trimestre 2	20.5	19.3	19.0	19.5	20.5	20.0	19.2	20.3	21.8
	Quarter 3 - Trimestre 3	21.9	21.2	20.4	20.6	21.3	21.3	20.6	21.3	23.8
	Quarter 4 - Trimestre 4	20.9	19.4	18.8	19.1	20.2	20.3	19.0	20.3	23.4
	Annual - Annuel	21.0	19.8	19.4	19.7	20.7	20.4	19.6	20.6	22.7
	2001											
	Quarter 1 - Trimestre 1	21.8	21.9	20.1	20.3	21.5	22.4	20.6	22.1	23.1
	Quarter 2 - Trimestre 2	21.9	22.0	21.3	21.2	21.6	22.8	21.4	22.3	22.2
	Quarter 3 - Trimestre 3	22.2	22.1	21.2	21.2	23.2	21.7	21.4	22.6	23.3
	Quarter 4 - Trimestre 4	22.6	22.5	21.5	21.3	22.9	23.3	21.6	23.1	23.7
	Annual - Annuel	22.1	22.1	21.1	21.1	22.4	22.6	21.3	22.5	23.1
	2002											
	Quarter 1 - Trimestre 1	22.8	22.8	21.9	21.4	25.0	23.8	21.9	24.3	22.9
72	Accommodation & food services - Hébergement et services de restauration											
	2000											
	Quarter 1 - Trimestre 1	23.1	22.4	21.5	22.3	23.7	23.7	25.7	25.9	21.9	23.7	25.8
	Quarter 2 - Trimestre 2	22.9	22.8	21.9	22.5	23.0	23.0	24.2	25.4	22.2	23.0	25.1
	Quarter 3 - Trimestre 3	22.6	22.2	21.2	22.0	22.1	23.5	25.2	25.3	21.6	22.7	25.3
	Quarter 4 - Trimestre 4	22.3	22.1	21.1	21.6	22.7	21.9	24.8	25.0	21.4	22.3	24.9
	Annual - Annuel	22.7	22.4	21.4	22.1	22.8	23.0	24.9	25.4	21.8	22.9	25.3
	2001											
	Quarter 1 - Trimestre 1	21.7	21.3	20.5	21.1	22.2	23.0	25.0	23.0	20.8	22.5	23.4
	Quarter 2 - Trimestre 2	22.1	22.4	21.0	21.3	22.4	23.8	27.0	22.7	21.3	23.0	23.4
	Quarter 3 - Trimestre 3	22.2	21.8	21.0	21.6	23.2	23.2	27.1	22.8	21.3	23.2	23.6
	Quarter 4 - Trimestre 4	22.1	22.1	20.9	21.7	22.7	23.5	27.5	21.8	21.4	23.0	23.0
	Annual - Annuel	22.0	21.9	20.8	21.4	22.7	23.4	26.7	22.6	21.2	23.0	23.4
	2002											
	Quarter 1 - Trimestre 1	22.1	21.9	21.1	21.5	22.8	23.8	26.1	22.0	21.4	23.2	22.7
81	Other services (except public administration) - Autres services, sauf les administrations publiques											
	2000											
	Quarter 1 - Trimestre 1	28.0	28.1	28.2	28.0	27.9	27.4	25.1	28.8	28.1	27.6	27.7
	Quarter 2 - Trimestre 2	27.8	28.2	28.6	27.5	26.0	25.9	26.9	28.0	28.3	25.9	27.7
	Quarter 3 - Trimestre 3	28.8	29.3	29.4	28.6	27.8	26.3	26.9	29.5	29.3	26.9	28.9
	Quarter 4 - Trimestre 4	28.5	30.0	29.8	27.7	26.4	25.5	25.2	28.3	29.6	25.8	27.4
	Annual - Annuel	28.3	28.9	29.0	28.0	27.0	26.2	26.1	28.7	28.8	26.5	27.9
	2001											
	Quarter 1 - Trimestre 1	28.6	30.1	29.3	28.0	27.6	27.0	24.6	28.2	29.4	27.2	27.2
	Quarter 2 - Trimestre 2	28.5	30.1	29.3	27.5	26.9	26.7	23.3	29.7	29.3	26.8	27.5
	Quarter 3 - Trimestre 3	28.3	29.9	29.2	27.3	26.9	26.5	24.2	29.1	29.1	26.6	27.1
	Quarter 4 - Trimestre 4	28.5	29.9	29.4	27.6	26.7	26.9	24.5	29.0	29.3	26.8	27.6
	Annual - Annuel	28.5	30.0	29.3	27.6	27.0	26.7	24.1	29.0	29.3	26.9	27.4
	2002											
	Quarter 1 - Trimestre 1	28.3	30.1	29.2	27.1	26.4	25.3	25.1	29.0	29.1	25.8	28.0

.. Figures unavailable - Nombres indisponibles

Table 12

Quarterly and Annual Estimates of Average Weekly Hours by Enterprise Size of Employment, for Hourly Paid Employees, for Selected Industries, Canada, Provinces and Territories.

(Continued - suite)

Tableau 12

Estimations trimestrielles et annuelles des heures hebdomadaires moyennes par taille d'entreprise selon l'emploi, pour les salariés rémunérés à l'heure, pour une sélection d'industries, Canada, provinces et territoires.

NAICS	Industry	Size - Taille										
		All Sizes - Toutes les tailles	0-4	5-19	20-49	50-99	100-299	300-499	500 +	0-49	50-299	300 +
SCIAN	Industrie											
BRITISH COLUMBIA - COLOMBIE-BRITANNIQUE												
11-91N Industrial aggregate (excluding unclassified) - Ensemble des industries sauf les entreprises non classifiées												
	2000											
	Quarter 1 - Trimestre 1	30.8	30.3	29.2	29.8	30.8	31.7	30.7	31.9	29.6	31.3	31.8
	Quarter 2 - Trimestre 2	31.1	30.8	29.5	29.9	30.8	32.0	31.0	32.3	29.9	31.4	32.1
	Quarter 3 - Trimestre 3	31.5	31.2	29.8	30.2	31.2	32.3	32.3	32.7	30.2	31.8	32.6
	Quarter 4 - Trimestre 4	31.4	31.5	30.0	30.2	31.3	31.7	32.1	32.3	30.4	31.5	32.3
	Annual - Annuel	31.2	31.0	29.6	30.0	31.1	31.9	31.5	32.3	30.1	31.5	32.2
	2001											
	Quarter 1 - Trimestre 1	31.1	30.7	29.3	29.6	31.0	32.0	32.1	32.5	29.8	31.6	32.4
	Quarter 2 - Trimestre 2	31.2	31.0	29.6	29.7	31.2	32.0	33.1	32.1	30.0	31.6	32.2
	Quarter 3 - Trimestre 3	31.3	31.0	29.8	29.9	31.4	31.9	32.7	32.4	30.1	31.7	32.4
	Quarter 4 - Trimestre 4	31.1	31.3	29.8	30.0	31.3	32.2	32.8	31.6	30.2	31.8	31.8
	Annual - Annuel	31.2	31.0	29.6	29.8	31.2	32.0	32.7	32.1	30.0	31.7	32.2
	2002											
	Quarter 1 - Trimestre 1	31.0	31.1	29.6	29.8	31.1	32.2	32.6	31.7	30.0	31.7	31.8
YUKON												
23 Construction - Construction												
	2000											
	Quarter 1 - Trimestre 1	39.2	..	41.9
	Quarter 2 - Trimestre 2	36.3	..	38.6
	Quarter 3 - Trimestre 3	38.8	..	43.3
	Quarter 4 - Trimestre 4	37.4	..	39.9
	Annual - Annuel	38.0	..	41.0
	2001											
	Quarter 1 - Trimestre 1	36.2	..	39.3
	Quarter 2 - Trimestre 2	37.1	..	36.9
	Quarter 3 - Trimestre 3	40.3	..	38.9
	Quarter 4 - Trimestre 4	38.5	..	38.6
	Annual - Annuel	38.4	..	38.4
	2002											
	Quarter 1 - Trimestre 1	36.0	..	37.2
31-33 Manufacturing - Fabrication												
	2002											
	Quarter 1 - Trimestre 1	36.7
41 Wholesale Trade - Commerce de gros												
	2000											
	Quarter 1 - Trimestre 1	35.3	..	35.5
	Quarter 2 - Trimestre 2	35.3	..	36.1
	Quarter 3 - Trimestre 3	34.3	..	34.0
	Quarter 4 - Trimestre 4	35.1	..	35.3
	Annual - Annuel	35.0	..	35.3
	2001											
	Quarter 1 - Trimestre 1	38.0	..	40.0
	Quarter 2 - Trimestre 2	37.8	..	40.0
	Quarter 3 - Trimestre 3	38.2	..	40.6
	Quarter 4 - Trimestre 4	38.8	..	41.8
	Annual - Annuel	38.2	..	40.6
	2002											
	Quarter 1 - Trimestre 1	38.2
44-45 Retail trade - Commerce de détail												
	2000											
	Quarter 1 - Trimestre 1	27.7	25.8	27.2	27.6	27.1	29.0	28.3
	Quarter 2 - Trimestre 2	28.5	27.8	29.5	28.7	29.0	28.3	26.8
	Quarter 3 - Trimestre 3	28.4	27.7	28.7	28.8	28.6	29.4	25.6
	Quarter 4 - Trimestre 4	27.5	27.9	28.5	30.6	28.8	27.4	24.5
	Annual - Annuel	28.0	27.3	28.5	28.9	28.4	28.6	25.8
	2001											
	Quarter 1 - Trimestre 1	27.7	28.8	28.7	30.2	29.1	27.0	24.2
	Quarter 2 - Trimestre 2	27.6	28.6	28.7	29.9	29.0	26.6	24.6
	Quarter 3 - Trimestre 3	27.2	28.6	28.1	30.6	28.7	26.0	24.2
	Quarter 4 - Trimestre 4	27.6	29.0	28.4	31.0	29.1	25.6	25.5
	Annual - Annuel	27.5	28.7	28.5	30.4	29.0	26.3	24.6

.. Figures unavailable - Nombres indisponibles

Table 12

Quarterly and Annual Estimates of Average Weekly Hours by Enterprise Size of Employment, for Hourly Paid Employees, for Selected Industries, Canada, Provinces and Territories.

(Continued - suite)

Tableau 12

Estimations trimestrielles et annuelles des heures hebdomadaires moyennes par taille d'entreprise selon l'emploi, pour les salariés rémunérés à l'heure, pour une sélection d'industries, Canada, provinces et territoires.

NAICS	Industry	Size - Taille										
		All Sizes - Toutes les tailles	0-4	5-19	20-49	50-99	100-299	300-499	500 +	0-49	50-299	300 +
SCIAN	Industrie											
YUKON												
44-45 Retail trade - Commerce de détail												
	2002											
	Quarter 1 - Trimestre 1	27.8	..	28.9
48-49 Transportation & warehousing - Transport et entreposage												
	2000											
	Quarter 1 - Trimestre 1	35.2	..	32.0	35.8
	Quarter 2 - Trimestre 2	38.8	..	36.6	39.6
	Quarter 3 - Trimestre 3	40.9	..	39.9	40.6
	Quarter 4 - Trimestre 4	48.0	..	46.8	47.7
	Annual - Annuel	40.7	..	39.1	40.8
	2001											
	Quarter 1 - Trimestre 1	44.5	..	33.8	38.1	49.3
	Quarter 2 - Trimestre 2	39.0	..	35.4	36.9	40.8
	Quarter 3 - Trimestre 3	36.2	..	35.8	36.1	36.4
	Quarter 4 - Trimestre 4	36.4	..	35.8	33.6	37.5
	Annual - Annuel	38.9	..	35.2	36.1	40.9
	2002											
	Quarter 1 - Trimestre 1	36.7	..	37.4	38.0
51 Information & cultural industries - Industrie de l'information et industrie culturelle												
	2000											
	Quarter 1 - Trimestre 1	36.6
	Quarter 2 - Trimestre 2	33.3
	Quarter 3 - Trimestre 3	33.0
	Quarter 4 - Trimestre 4	32.6
	Annual - Annuel	33.9
	2001											
	Quarter 1 - Trimestre 1	29.3
	Quarter 2 - Trimestre 2	30.3
	Quarter 3 - Trimestre 3	30.1
	Quarter 4 - Trimestre 4	31.4
	Annual - Annuel	30.3
	2002											
	Quarter 1 - Trimestre 1	32.8	36.5
52 Finance & insurance - Finance et assurances												
	2000											
	Quarter 1 - Trimestre 1	28.2
	Quarter 2 - Trimestre 2	28.0
	Quarter 3 - Trimestre 3	29.4
	Quarter 4 - Trimestre 4	32.5
	Annual - Annuel	29.6
	2001											
	Quarter 1 - Trimestre 1	29.2
	Quarter 2 - Trimestre 2	26.8
	Quarter 3 - Trimestre 3	25.9
	Quarter 4 - Trimestre 4	25.9
	Annual - Annuel	27.0
	2002											
	Quarter 1 - Trimestre 1	25.3
53 Real estate & rental & leasing - Services immobiliers et services de location et de location à bail												
	2000											
	Quarter 1 - Trimestre 1	30.7
	Quarter 2 - Trimestre 2	30.6
	Quarter 3 - Trimestre 3	32.7
	Quarter 4 - Trimestre 4	30.5
	Annual - Annuel	31.2
	2001											
	Quarter 1 - Trimestre 1	30.3
	Quarter 2 - Trimestre 2	30.0
	Quarter 3 - Trimestre 3	29.2
	Quarter 4 - Trimestre 4	29.3
	Annual - Annuel	29.7

.. Figures unavailable - Nombres indisponibles

Table 12

Quarterly and Annual Estimates of Average Weekly Hours by Enterprise Size of Employment, for Hourly Paid Employees, for Selected Industries, Canada, Provinces and Territories.

(Continued - suite)

Tableau 12

Estimations trimestrielles et annuelles des heures hebdomadaires moyennes par taille d'entreprise selon l'emploi, pour les salariés rémunérés à l'heure, pour une sélection d'industries, Canada, provinces et territoires.

NAICS	Industry	Size - Taille										
		All Sizes - Toutes les tailles	0-4	5-19	20-49	50-99	100-299	300-499	500 +	0-49	50-299	300 +
SCIAN	Industrie											
YUKON												
54	Professional, scientific & technical services - Services professionnels, scientifiques et techniques											
	2000											
	Quarter 1 - Trimestre 1	32.3	..	31.0
	Quarter 2 - Trimestre 2	32.4	..	29.3
	Quarter 3 - Trimestre 3	35.2	..	33.2
	Quarter 4 - Trimestre 4	34.3	..	31.5
	Annual - Annuel	33.8	..	31.3
	2001											
	Quarter 1 - Trimestre 1	31.8	..	30.0
	Quarter 2 - Trimestre 2	31.9	..	29.6
	Quarter 3 - Trimestre 3	32.5	..	29.6
	Quarter 4 - Trimestre 4	31.3	..	28.3
	Annual - Annuel	31.9	..	29.4
	2002											
	Quarter 1 - Trimestre 1	31.0
55	Management of companies & enterprises - Gestion de sociétés et d'entreprises											
	2000											
	Quarter 1 - Trimestre 1	28.6	28.6
	Quarter 2 - Trimestre 2	27.7	27.7
	Quarter 3 - Trimestre 3	29.9	29.9
	Quarter 4 - Trimestre 4	35.6	35.6
	Annual - Annuel	30.5	30.5
	2001											
	Quarter 1 - Trimestre 1	38.6	39.0
	Quarter 2 - Trimestre 2	38.6	39.0
	Quarter 3 - Trimestre 3	38.7	39.0
	Quarter 4 - Trimestre 4	38.6	40.0
	Annual - Annuel	38.6	39.2
56	Admin. & support, waste managemt. & remediation services - Services admin., soutien, gestion des déchets, assainissem.											
	2000											
	Quarter 1 - Trimestre 1	29.4
	Quarter 2 - Trimestre 2	29.8
	Quarter 3 - Trimestre 3	31.6
	Quarter 4 - Trimestre 4	31.1
	Annual - Annuel	30.5
	2001											
	Quarter 1 - Trimestre 1	30.9
	Quarter 2 - Trimestre 2	30.8
	Quarter 3 - Trimestre 3	30.6
	Quarter 4 - Trimestre 4	30.5
	Annual - Annuel	30.7
	2002											
	Quarter 1 - Trimestre 1	30.8
62	Health care & social assistance - Soins de santé et assistance sociale											
	2000											
	Quarter 1 - Trimestre 1	29.6	27.9	27.0	28.3	27.6
	Quarter 2 - Trimestre 2	32.8	32.2	30.8	33.5	32.1
	Quarter 3 - Trimestre 3	34.1	33.9	33.4	35.5	34.2
	Quarter 4 - Trimestre 4	34.5	33.0	30.4	32.3	31.7
	Annual - Annuel	32.9	31.7	30.5	32.6	31.5
	2001											
	Quarter 1 - Trimestre 1	34.5	34.5	33.5	35.8	34.4
	Quarter 2 - Trimestre 2	33.5	34.5	32.9	33.0	33.2
	Quarter 3 - Trimestre 3	33.2	34.5	32.2	33.4	33.0
	Quarter 4 - Trimestre 4	33.0	34.7	31.4	34.9	33.2
	Annual - Annuel	33.6	34.5	32.5	34.4	33.5
	2002											
	Quarter 1 - Trimestre 1	33.5	34.6	32.5	36.7	34.4

.. Figures unavailable - Nombres indisponibles

Table 12

Quarterly and Annual Estimates of Average Weekly Hours by Enterprise Size of Employment, for Hourly Paid Employees, for Selected Industries, Canada, Provinces and Territories.

(Continued - suite)

Tableau 12

Estimations trimestrielles et annuelles des heures hebdomadaires moyennes par taille d'entreprise selon l'emploi, pour les salariés rémunérés à l'heure, pour une sélection d'industries, Canada, provinces et territoires.

NAICS	Industry	Size - Taille										
		All Sizes - Toutes les tailles	0-4	5-19	20-49	50-99	100-299	300-499	500 +	0-49	50-299	300 +
SCIAN	Industrie											
YUKON												
71	Arts, entertainment & recreation - Arts, spectacles et loisirs											
	2000											
	Quarter 1 - Trimestre 1	22.2	..	21.9
	Quarter 2 - Trimestre 2	23.7	..	24.2
	Quarter 3 - Trimestre 3	24.3	..	25.0
	Quarter 4 - Trimestre 4	23.7	..	24.4
	Annual - Annuel	23.7	..	24.1
	2001											
	Quarter 1 - Trimestre 1	22.4	..	22.3
	Quarter 2 - Trimestre 2	21.7	..	23.3
	Quarter 3 - Trimestre 3	22.7	..	23.5
	Quarter 4 - Trimestre 4	22.6	..	21.4
	Annual - Annuel	22.4	..	22.7
	2002											
	Quarter 1 - Trimestre 1	22.5	..	21.2
72	Accommodation & food services - Hébergement et services de restauration											
	2000											
	Quarter 1 - Trimestre 1	26.0	26.4	25.4	25.6	25.6
	Quarter 2 - Trimestre 2	25.6	26.4	25.5	25.8	25.7
	Quarter 3 - Trimestre 3	25.2	25.9	25.4	25.2	25.4
	Quarter 4 - Trimestre 4	25.2	27.2	25.8	26.4	26.2
	Annual - Annuel	25.5	26.5	25.5	25.7	25.7
	2001											
	Quarter 1 - Trimestre 1	24.2	27.4	24.4	23.6	24.4
	Quarter 2 - Trimestre 2	23.8	27.5	24.0	23.3	24.1
	Quarter 3 - Trimestre 3	24.2	26.5	25.0	23.9	24.8
	Quarter 4 - Trimestre 4	24.9	27.7	25.1	25.4	25.5
	Annual - Annuel	24.3	27.2	24.7	24.1	24.7
	2002											
	Quarter 1 - Trimestre 1	25.2	..	25.9	24.7
81	Other services (except public administration) - Autres services, sauf les administrations publiques											
	2000											
	Quarter 1 - Trimestre 1	29.1	..	29.3
	Quarter 2 - Trimestre 2	29.7	..	29.5
	Quarter 3 - Trimestre 3	30.6	..	30.7
	Quarter 4 - Trimestre 4	30.6	..	30.6
	Annual - Annuel	30.1	..	30.1
	2001											
	Quarter 1 - Trimestre 1	30.5	..	29.6
	Quarter 2 - Trimestre 2	30.1	..	28.6
	Quarter 3 - Trimestre 3	30.1	..	29.4
	Quarter 4 - Trimestre 4	30.4	..	29.5
	Annual - Annuel	30.3	..	29.3
	2002											
	Quarter 1 - Trimestre 1	30.5	..	29.6	30.6
11-91N	Industrial aggregate (excluding unclassified) - Ensemble des industries sauf les entreprises non classifiées											
	2000											
	Quarter 1 - Trimestre 1	29.5	30.1	29.3	29.3	30.8	32.4	29.5	31.5	28.1
	Quarter 2 - Trimestre 2	31.1	31.0	30.8	31.8	31.8	34.2	31.2	32.9	29.0
	Quarter 3 - Trimestre 3	31.6	32.2	31.6	32.0	29.8	36.5	31.8	33.1	30.0
	Quarter 4 - Trimestre 4	31.1	32.3	30.9	31.9	31.8	30.8	31.5	31.3	30.0
	Annual - Annuel	30.9	31.4	30.7	31.4	31.0	33.7	31.1	32.3	29.4
	2001											
	Quarter 1 - Trimestre 1	30.8	32.0	30.5	31.5	31.4	29.0	31.1	30.9	29.9
	Quarter 2 - Trimestre 2	30.6	32.2	30.6	31.2	33.4	32.2	31.1	33.0	27.8
	Quarter 3 - Trimestre 3	30.9	31.9	31.1	32.3	34.2	37.8	31.7	35.1	26.4
	Quarter 4 - Trimestre 4	30.9	32.4	30.7	32.3	33.7	27.9	31.6	32.1	28.2
	Annual - Annuel	30.8	32.1	30.7	31.8	33.2	31.9	31.4	32.8	28.0
	2002											
	Quarter 1 - Trimestre 1	30.6	31.7	30.8	31.7	30.9	30.9	31.3	30.9	28.8

.. Figures unavailable - Nombres indisponibles

Table 12

Quarterly and Annual Estimates of Average Weekly Hours by Enterprise Size of Employment, for Hourly Paid Employees, for Selected Industries, Canada, Provinces and Territories.

(Continued - suite)

Tableau 12

Estimations trimestrielles et annuelles des heures hebdomadaires moyennes par taille d'entreprise selon l'emploi, pour les salariés rémunérés à l'heure, pour une sélection d'industries, Canada, provinces et territoires.

NAICS	Industry	Size - Taille										
		All Sizes - Toutes les tailles	0-4	5-19	20-49	50-99	100-299	300-499	500 +	0-49	50-299	300 +
SCIAN	Industrie											
NORTHWEST TERRITORIES AND NUNAVUT - TERRITOIRES DU NORD-OUEST ET NUNAVUT												
11	Forestry, logging & support - Foresterie, exploitation et soutien											
	2000											
	Quarter 2 - Trimestre 2	38.7
	Quarter 3 - Trimestre 3	39.1
	Annual - Annuel	38.6
23	Construction - Construction											
	2000											
	Quarter 1 - Trimestre 1	38.8	..	37.3
	Quarter 2 - Trimestre 2	37.5	..	36.6
	Quarter 3 - Trimestre 3	40.4	..	38.4
	Quarter 4 - Trimestre 4	38.6	..	38.0
	Annual - Annuel	38.9	..	37.6
41	Wholesale Trade - Commerce de gros											
	2000											
	Quarter 1 - Trimestre 1	34.5	..	34.7
	Quarter 2 - Trimestre 2	34.2	..	34.0
	Quarter 3 - Trimestre 3	34.5	..	34.4
	Quarter 4 - Trimestre 4	35.1	..	35.5
	Annual - Annuel	34.6	..	34.7
44-45	Retail trade - Commerce de détail											
	2000											
	Quarter 1 - Trimestre 1	25.4	26.1	24.6	24.9	24.8	26.1	26.0
	Quarter 2 - Trimestre 2	25.4	28.1	25.9	24.7	25.8	26.6	24.5
	Quarter 3 - Trimestre 3	25.6	27.6	25.2	24.6	25.3	27.1	25.5
	Quarter 4 - Trimestre 4	26.1	26.3	25.8	25.4	25.8	27.6	26.1
	Annual - Annuel	25.6	27.0	25.4	24.9	25.4	26.8	25.5
48-49	Transportation & warehousing - Transport et entreposage											
	2000											
	Quarter 1 - Trimestre 1	31.9	..	30.7	31.5	32.7
	Quarter 2 - Trimestre 2	32.7	..	29.5	31.1	33.4
	Quarter 3 - Trimestre 3	33.5	..	31.0	32.2	33.4
	Quarter 4 - Trimestre 4	33.2	..	31.5	31.4	33.5
	Annual - Annuel	32.9	..	30.7	31.6	33.3
51	Information & cultural industries - Industrie de l'information et industrie culturelle											
	2000											
	Quarter 1 - Trimestre 1	33.7	39.0
	Quarter 2 - Trimestre 2	32.4	39.6
	Quarter 3 - Trimestre 3	31.1	36.8
	Quarter 4 - Trimestre 4	31.2	35.5
	Annual - Annuel	32.1	37.9
52	Finance & insurance - Finance et assurances											
	2000											
	Quarter 1 - Trimestre 1	28.1
	Quarter 2 - Trimestre 2	27.7
	Quarter 3 - Trimestre 3	29.7
	Quarter 4 - Trimestre 4	34.3
	Annual - Annuel	30.0
53	Real estate & rental & leasing - Services immobiliers et services de location et de location à bail											
	2000											
	Quarter 1 - Trimestre 1	27.3	..	27.1	26.8
	Quarter 2 - Trimestre 2	26.8	..	27.2	25.7
	Quarter 3 - Trimestre 3	27.9	..	28.6	26.7
	Quarter 4 - Trimestre 4	24.7	..	25.5	23.3
	Annual - Annuel	26.7	..	27.1	25.7

.. Figures unavailable - Nombres indisponibles

Table 12

Quarterly and Annual Estimates of Average Weekly Hours by Enterprise Size of Employment, for Hourly Paid Employees, for Selected Industries, Canada, Provinces and Territories.

(Continued - suite)

Tableau 12

Estimations trimestrielles et annuelles des heures hebdomadaires moyennes par taille d'entreprise selon l'emploi, pour les salariés rémunérés à l'heure, pour une sélection d'industries, Canada, provinces et territoires.

NAICS	Industry	Size - Taille										
		All Sizes - Toutes les tailles	0-4	5-19	20-49	50-99	100-299	300-499	500 +	0-49	50-299	300 +
SCIAN	Industrie											
NORTHWEST TERRITORIES AND NUNAVUT - TERRITOIRES DU NORD-OUEST ET NUNAVUT												
54	Professional, scientific & technical services - Services professionnels, scientifiques et techniques											
	2000											
	Quarter 1 - Trimestre 1	31.9	..	29.2
	Quarter 2 - Trimestre 2	31.4	..	29.0
	Quarter 3 - Trimestre 3	33.9	..	32.5
	Quarter 4 - Trimestre 4	33.7	..	32.9
	Annual - Annuel	32.7	..	30.8
55	Management of companies & enterprises - Gestion de sociétés et d'entreprises											
	2000											
	Quarter 1 - Trimestre 1	35.7
	Quarter 2 - Trimestre 2	32.5
	Quarter 3 - Trimestre 3	32.2
	Quarter 4 - Trimestre 4	37.5
	Annual - Annuel	34.2
56	Admin. & support, waste managemt. & remediation services - Services admin., soutien, gestion des déchets, assainissem.											
	2000											
	Quarter 1 - Trimestre 1	29.8	29.6	29.4	30.9	29.8
	Quarter 2 - Trimestre 2	29.7	29.5	30.0	29.3	29.7
	Quarter 3 - Trimestre 3	30.3	31.0	29.3	31.8	30.3
	Quarter 4 - Trimestre 4	30.3	31.3	29.8	32.7	30.8
	Annual - Annuel	30.0	30.3	29.6	31.2	30.2
62	Health care & social assistance - Soins de santé et assistance sociale											
	2000											
	Quarter 1 - Trimestre 1	31.8	29.7	26.6	27.5	27.2
	Quarter 2 - Trimestre 2	32.4	30.7	27.1	27.8	27.8
	Quarter 3 - Trimestre 3	33.2	31.3	30.0	28.7	29.9
	Quarter 4 - Trimestre 4	33.6	32.4	28.3	28.4	28.8
	Annual - Annuel	32.8	31.0	28.2	28.1	28.5
71	Arts, entertainment & recreation - Arts, spectacles et loisirs											
	2000											
	Quarter 1 - Trimestre 1	24.3	..	24.8	24.3
	Quarter 2 - Trimestre 2	25.0	..	24.9	25.0
	Quarter 3 - Trimestre 3	25.6	..	25.9	25.6
	Quarter 4 - Trimestre 4	22.3	..	17.1	22.3
	Annual - Annuel	24.4	..	23.2	24.4
72	Accommodation & food services - Hébergement et services de restauration											
	2000											
	Quarter 1 - Trimestre 1	26.3	30.0	26.9	24.7	26.4
	Quarter 2 - Trimestre 2	27.4	29.6	27.8	26.7	27.5
	Quarter 3 - Trimestre 3	28.4	28.7	28.2	27.5	27.9
	Quarter 4 - Trimestre 4	27.6	28.9	25.4	25.6	25.8
	Annual - Annuel	27.4	29.3	27.1	26.2	26.9
81	Other services (except public administration) - Autres services, sauf les administrations publiques											
	2000											
	Quarter 1 - Trimestre 1	27.6	..	26.7
	Quarter 2 - Trimestre 2	28.0	..	28.3
	Quarter 3 - Trimestre 3	29.3	..	28.3
	Quarter 4 - Trimestre 4	28.2	..	26.2
	Annual - Annuel	28.3	..	27.3

.. Figures unavailable - Nombres indisponibles

Table 12

Quarterly and Annual Estimates of Average Weekly Hours by Enterprise Size of Employment, for Hourly Paid Employees, for Selected Industries, Canada, Provinces and Territories.

(Continued - suite)

Tableau 12

Estimations trimestrielles et annuelles des heures hebdomadaires moyennes par taille d'entreprise selon l'emploi, pour les salariés rémunérés à l'heure, pour une sélection d'industries, Canada, provinces et territoires.

NAICS	Industry	Size - Taille										
		All Sizes - Toutes les tailles	0-4	5-19	20-49	50-99	100-299	300-499	500 +	0-49	50-299	300 +
SCIAN	Industrie											
NORTHWEST TERRITORIES AND NUNAVUT - TERRITOIRES DU NORD-OUEST ET NUNAVUT												
11-91N Industrial aggregate (excluding unclassified) - Ensemble des industries sauf les entreprises non classifiées												
	2000											
	Quarter 1 - Trimestre 1	32.5	30.5	28.8	30.4	36.2	37.5	29.5	36.9	33.4
	Quarter 2 - Trimestre 2	32.4	31.0	29.1	30.1	38.6	36.4	29.7	37.6	32.5
	Quarter 3 - Trimestre 3	33.8	32.1	30.4	32.1	41.0	37.1	31.2	39.2	33.6
	Quarter 4 - Trimestre 4	33.5	32.4	29.2	31.3	36.4	39.1	30.3	37.8	34.8
	Annual - Annuel	33.1	31.5	29.4	31.1	38.2	37.5	30.2	37.9	33.6
NORTHWEST TERRITORIES - TERRITOIRES DU NORD-OUEST												
23	Construction - Construction											
	2001											
	Quarter 1 - Trimestre 1	38.2	..	35.9	39.8
	Quarter 2 - Trimestre 2	38.3	..	37.8	38.8
	Quarter 3 - Trimestre 3	39.9	..	38.4	39.4
	Quarter 4 - Trimestre 4	39.9	..	38.1	38.6
	Annual - Annuel	39.2	..	37.7	39.1
	2002											
	Quarter 1 - Trimestre 1	38.6	..	36.4	39.4
41	Wholesale Trade - Commerce de gros											
	2001											
	Quarter 1 - Trimestre 1	37.5
	Quarter 2 - Trimestre 2	37.0
	Quarter 3 - Trimestre 3	36.3
	Quarter 4 - Trimestre 4	37.4
	Annual - Annuel	37.0
	2002											
	Quarter 1 - Trimestre 1	36.4	..	36.0	35.9
44-45	Retail trade - Commerce de détail											
	2001											
	Quarter 1 - Trimestre 1	29.3	..	29.1
	Quarter 2 - Trimestre 2	29.3	..	29.4
	Quarter 3 - Trimestre 3	29.5	..	29.6
	Quarter 4 - Trimestre 4	29.6	..	29.7
	Annual - Annuel	29.4	..	29.4
	2002											
	Quarter 1 - Trimestre 1	29.7	..	29.8
48-49	Transportation & warehousing - Transport et entreposage											
	2001											
	Quarter 1 - Trimestre 1	34.2	..	35.5
	Quarter 2 - Trimestre 2	34.4	..	34.0
	Quarter 3 - Trimestre 3	34.2	..	31.5
	Quarter 4 - Trimestre 4	33.9	..	34.0
	Annual - Annuel	34.2	..	33.8
	2002											
	Quarter 1 - Trimestre 1	34.7	35.1
52	Finance & insurance - Finance et assurances											
	2001											
	Quarter 1 - Trimestre 1	29.6
	Quarter 2 - Trimestre 2	27.4
	Quarter 3 - Trimestre 3	26.4
	Quarter 4 - Trimestre 4	27.3
	Annual - Annuel	27.7
	2002											
	Quarter 1 - Trimestre 1	27.1
53	Real estate & rental & leasing - Services immobiliers et services de location et de location à bail											
	2001											
	Quarter 1 - Trimestre 1	25.3

.. Figures unavailable - Nombres indisponibles

Table 12

Quarterly and Annual Estimates of Average Weekly Hours by Enterprise Size of Employment, for Hourly Paid Employees, for Selected Industries, Canada, Provinces and Territories.

(Continued - suite)

Tableau 12

Estimations trimestrielles et annuelles des heures hebdomadaires moyennes par taille d'entreprise selon l'emploi, pour les salariés rémunérés à l'heure, pour une sélection d'industries, Canada, provinces et territoires.

NAICS	Industry	Size - Taille										
		All Sizes - Toutes les tailles	0-4	5-19	20-49	50-99	100-299	300-499	500 +	0-49	50-299	300 +
SCIAN	Industrie											
NORTHWEST TERRITORIES - TERRITOIRES DU NORD-OUEST												
53	Real estate & rental & leasing - Services immobiliers et services de location et de location à bail											
	2001											
	Quarter 2 - Trimestre 2	27.4	27.5
	Quarter 3 - Trimestre 3	28.8	28.0
	Quarter 4 - Trimestre 4	30.1	31.6
	Annual - Annuel	27.9	28.2
	2002											
	Quarter 1 - Trimestre 1	32.3	..	28.5
54	Professional, scientific & technical services - Services professionnels, scientifiques et techniques											
	2001											
	Quarter 1 - Trimestre 1	31.9	..	31.9
	Quarter 2 - Trimestre 2	32.4	..	31.2
	Quarter 3 - Trimestre 3	29.6	..	28.6
	Quarter 4 - Trimestre 4	29.8	..	29.6
	Annual - Annuel	30.9	..	30.4
	2002											
	Quarter 1 - Trimestre 1	32.3	31.5	30.8	31.6	31.2
56	Admin. & support, waste managemt. & remediation services - Services admin., soutien, gestion des déchets, assainissem.											
	2001											
	Quarter 1 - Trimestre 1	28.3	28.4
	Quarter 2 - Trimestre 2	28.2	27.9
	Quarter 3 - Trimestre 3	28.2	28.2
	Quarter 4 - Trimestre 4	28.1	28.1
	Annual - Annuel	28.2	28.1
	2002											
	Quarter 1 - Trimestre 1	28.4	..	28.8
62	Health care & social assistance - Soins de santé et assistance sociale											
	2001											
	Quarter 1 - Trimestre 1	33.3	..	28.9
	Quarter 2 - Trimestre 2	32.6	..	27.1
	Quarter 3 - Trimestre 3	32.2	..	26.3
	Quarter 4 - Trimestre 4	32.1	..	26.9
	Annual - Annuel	32.5	..	27.3
	2002											
	Quarter 1 - Trimestre 1	31.8	..	27.9
71	Arts, entertainment & recreation - Arts, spectacles et loisirs											
	2002											
	Quarter 1 - Trimestre 1	22.3
72	Accommodation & food services - Hébergement et services de restauration											
	2001											
	Quarter 1 - Trimestre 1	26.6	..	27.2
	Quarter 2 - Trimestre 2	27.0	..	27.1
	Quarter 3 - Trimestre 3	27.4	..	26.7
	Quarter 4 - Trimestre 4	27.5	..	25.9
	Annual - Annuel	27.1	..	26.7
	2002											
	Quarter 1 - Trimestre 1	27.5	..	26.3
81	Other services (except public administration) - Autres services, sauf les administration publiques											
	2001											
	Quarter 1 - Trimestre 1	31.3	..	29.6
	Quarter 2 - Trimestre 2	31.8	..	29.8
	Quarter 3 - Trimestre 3	31.6	..	32.9
	Quarter 4 - Trimestre 4	31.1	..	33.2
	Annual - Annuel	31.5	..	31.6

.. Figures unavailable - Nombres indisponibles

Table 12

Quarterly and Annual Estimates of Average Weekly Hours by Enterprise Size of Employment, for Hourly Paid Employees, for Selected Industries, Canada, Provinces and Territories.

(Continued - suite)

Tableau 12

Estimations trimestrielles et annuelles des heures hebdomadaires moyennes par taille d'entreprise selon l'emploi, pour les salariés rémunérés à l'heure, pour une sélection d'industries, Canada, provinces et territoires.

NAICS	Industry	Size - Taille										
		All Sizes - Toutes les tailles	0-4	5-19	20-49	50-99	100-299	300-499	500 +	0-49	50-299	300 +
SCIAN	Industrie											
NORTHWEST TERRITORIES - TERRITOIRES DU NORD-OUEST												
81	Other services (except public administration) - Autres services, sauf les administration publiques											
	2002											
	Quarter 1 - Trimestre 1	31.1	..	32.6	30.9
11-91N Industrial aggregate (excluding unclassified) - Ensemble des industries sauf les entreprises non classifiées												
	2001											
	Quarter 1 - Trimestre 1	33.7	31.7	30.6	34.1	33.3	38.2	31.9	36.0	34.7
	Quarter 2 - Trimestre 2	33.7	31.6	31.2	35.0	33.2	38.3	32.5	35.9	33.8
	Quarter 3 - Trimestre 3	34.3	32.1	31.5	34.4	34.6	40.3	32.6	37.2	34.8
	Quarter 4 - Trimestre 4	34.8	33.3	31.8	34.5	33.5	40.7	33.0	37.0	36.0
	Annual - Annuel	34.1	32.2	31.3	34.5	33.7	39.3	32.5	36.5	34.9
	2002											
	Quarter 1 - Trimestre 1	34.3	33.0	31.3	34.2	32.1	41.1	32.5	36.8	35.1
NUNAVUT - NUNAVUT												
23	Construction - Construction											
	2001											
	Quarter 1 - Trimestre 1	37.5	..	38.3
	Quarter 2 - Trimestre 2	36.7	..	37.6
	Quarter 3 - Trimestre 3	38.0	..	37.5
	Quarter 4 - Trimestre 4	38.1	..	38.1
	Annual - Annuel	37.7	..	37.8
	2002											
	Quarter 1 - Trimestre 1	39.3	..	37.4	41.3
41	Wholesale Trade - Commerce de gros											
	2001											
	Quarter 1 - Trimestre 1	36.4
	Quarter 3 - Trimestre 3	35.3
	Quarter 4 - Trimestre 4	34.4
	Annual - Annuel	35.3
	2002											
	Quarter 1 - Trimestre 1	35.0
44-45	Retail trade - Commerce de détail											
	2001											
	Quarter 1 - Trimestre 1	28.3	..	25.8
	Quarter 2 - Trimestre 2	28.2	..	27.1
	Quarter 3 - Trimestre 3	28.4	..	27.0
	Quarter 4 - Trimestre 4	28.5	..	27.6
	Annual - Annuel	28.3	..	26.9
	2002											
	Quarter 1 - Trimestre 1	28.5	..	26.5
48-49	Transportation & warehousing - Transport et entreposage											
	2001											
	Quarter 1 - Trimestre 1	38.8	..	34.0
	Quarter 2 - Trimestre 2	39.6	..	32.2
	Quarter 3 - Trimestre 3	39.8	..	31.9
	Quarter 4 - Trimestre 4	39.8	..	32.0
	Annual - Annuel	39.5	..	32.5
	2002											
	Quarter 1 - Trimestre 1	40.2	42.7
52	Finance & insurance - Finance et assurances											
	2001											
	Quarter 1 - Trimestre 1	28.8
	Quarter 2 - Trimestre 2	25.8
	Quarter 3 - Trimestre 3	24.4
	Quarter 4 - Trimestre 4	26.7
	Annual - Annuel	26.3
	2002											
	Quarter 1 - Trimestre 1	25.5

.. Figures unavailable - Nombres indisponibles

Table 12

Quarterly and Annual Estimates of Average Weekly Hours by Enterprise Size of Employment, for Hourly Paid Employees, for Selected Industries, Canada, Provinces and Territories.

(Continued - suite)

Tableau 12

Estimations trimestrielles et annuelles des heures hebdomadaires moyennes par taille d'entreprise selon l'emploi, pour les salariés rémunérés à l'heure, pour une sélection d'industries, Canada, provinces et territoires.

NAICS	Industry	Size - Taille										
		All Sizes - Toutes les tailles	0-4	5-19	20-49	50-99	100-299	300-499	500 +	0-49	50-299	300 +
SCIAN	Industrie											
NUNAVUT - NUNAVUT												
53	Real estate & rental & leasing - Services immobiliers et services de location et de location à bail											
	2001											
	Quarter 1 - Trimestre 1	25.5	24.5
	Quarter 2 - Trimestre 2	28.6	26.9
	Quarter 3 - Trimestre 3	29.3	28.0
	Quarter 4 - Trimestre 4	31.4	29.2
	Annual - Annuel	28.9	27.6
	2002											
	Quarter 1 - Trimestre 1	30.9	27.6	29.4
54	Professional, scientific & technical services - Services professionnels, scientifiques et techniques											
	2001											
	Quarter 1 - Trimestre 1	29.5	..	28.5
	Quarter 2 - Trimestre 2	29.4	..	29.0
	Quarter 3 - Trimestre 3	28.7	..	27.6
	Quarter 4 - Trimestre 4	29.1	..	27.8
	Annual - Annuel	29.2	..	28.3
	2002											
	Quarter 1 - Trimestre 1	30.2
56	Admin. & support, waste managemt. & remediation services - Services admin., soutien, gestion des déchets, assainissem.											
	2001											
	Quarter 1 - Trimestre 1	30.7	30.7
	Quarter 2 - Trimestre 2	30.7	30.7
	Quarter 3 - Trimestre 3	30.6	30.6
	Quarter 4 - Trimestre 4	30.3	30.3
	Annual - Annuel	30.6	30.6
	2002											
	Quarter 1 - Trimestre 1	29.9	29.9
62	Health care & social assistance - Soins de santé et assistance sociale											
	2001											
	Quarter 1 - Trimestre 1	29.9	..	26.5
	Quarter 2 - Trimestre 2	30.3	..	26.4
	Quarter 3 - Trimestre 3	30.6	..	26.4
	Quarter 4 - Trimestre 4	29.3	..	26.9
	Annual - Annuel	30.0	..	26.6
	2002											
	Quarter 1 - Trimestre 1	26.4	..	27.6
72	Accommodation & food services - Hébergement et services de restauration											
	2001											
	Quarter 1 - Trimestre 1	26.1	..	26.2
	Quarter 2 - Trimestre 2	26.2	..	25.2
	Quarter 3 - Trimestre 3	26.5	..	25.9
	Quarter 4 - Trimestre 4	27.2	..	26.2
	Annual - Annuel	26.5	..	25.9
	2002											
	Quarter 1 - Trimestre 1	27.9	..	27.0
81	Other services (except public administration) - Autres services, sauf les administrations publiques											
	2001											
	Quarter 1 - Trimestre 1	28.4	..	28.4
	Quarter 2 - Trimestre 2	27.8	..	27.9
	Quarter 3 - Trimestre 3	28.6	..	28.3
	Quarter 4 - Trimestre 4	28.4	..	27.0
	Annual - Annuel	28.3	..	27.9
	2002											
	Quarter 1 - Trimestre 1	28.0	..	26.8	28.0

.. Figures unavailable - Nombres indisponibles

Table 12
Quarterly and Annual Estimates of Average Weekly Hours by Enterprise Size of Employment, for Hourly Paid Employees, for Selected Industries, Canada, Provinces and Territories.

(Continued - suite)

Tableau 12
Estimations trimestrielles et annuelles des heures hebdomadaires moyennes par taille d'entreprise selon l'emploi, pour les salariés rémunérés à l'heure, pour une sélection d'industries, Canada, provinces et territoires.

NAICS	Industry	Size - Taille										
		All Sizes - Toutes les tailles	0-4	5-19	20-49	50-99	100-299	300-499	500 +	0-49	50-299	300 +
SCIAN	Industrie											
NUNAVUT - NUNAVUT												
11-91N Industrial aggregate (excluding unclassified) - Ensemble des industries sauf les entreprises non classifiées												
	2001											
	Quarter 1 - Trimestre 1	33.3	30.4	28.3	32.0	44.7	34.7	30.1	41.3	33.5
	Quarter 2 - Trimestre 2	34.2	30.1	28.9	32.3	50.8	32.9	30.4	42.7	33.6
	Quarter 3 - Trimestre 3	34.9	31.2	30.2	33.8	51.5	37.9	32.0	43.9	34.5
	Quarter 4 - Trimestre 4	34.6	31.6	30.5	33.5	45.9	36.3	31.8	40.6	33.9
	Annual - Annuel	34.3	30.8	29.5	33.0	48.1	35.6	31.1	42.0	33.9
	2002											
	Quarter 1 - Trimestre 1	33.4	31.8	29.4	33.9	46.5	33.5	31.4	38.7	31.9

.. Figures unavailable - Nombres indisponibles

Employment, Earnings and Hours, 2002
 Statistics Canada - Cat. No. 72-002-XIB

Emploi, gains et durée du travail, 2002
 Statistique Canada - No 72-002-XIB au cat.

Annex

Annexe

1 Questionnaire (English) of the Business Payrolls Survey page 415.

1 Questionnaire (français) de l'Enquête sur la rémunération auprès des entreprises, page 417.

2 Administrative Survey Response Rates for Employment, page 419.

2 Taux de réponse sur l'emploi de l'enquête administrative, page 419.

Annex 1

Annexe 1

**Questionnaire of the
Business Payrolls Survey**

**Questionnaire de l'enquête sur la
rémunération auprès des entreprises**

	Page
English / Anglais	415
<u>French / Français</u>	<u>417</u>



Labour Division

Business Payrolls Survey

Your Survey Reporting Record

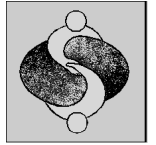

Confidential when completed.

Collected under the authority of the Statistics Act, Revised Statutes of Canada, 1985, Chapter S19.



Si vous désirez recevoir un formulaire français, prière de nous appeler à l'un des numéros suivants:

If you need help in completing this form, please call us at one of the following numbers:

	LOCAL	TOLL FREE	FAX
Halifax:	902-426-5662	1-800-565-1685	902-426-8292
Montréal:	514-283-5724	1-800-363-6720	514-283-7969
Toronto:	416-954-9068	1-800-387-0730	416-973-6524
Edmonton:	403-495-4627	1-800-661-9884	403-495-4788

A. ALL EMPLOYEES									
1a. Gross monthly payroll. (For the coverage specified above, this is the total remuneration paid to employees in the survey reference month, before deductions. It includes special payments.)	\$.00					
					1b. Start and end dates of the payroll month.		From		To
		D		M		D		M	
1c. Total number of employees in the last pay period. (For the coverage specified above, these are employees receiving pay for work performed or for paid absence for the last pay period of the month.)					1d. Number of part-time employees (those that work less than 30 hours a week) included in Item 1c.				

Record your information in the first column.
Use the additional columns to record more than one payroll within an employee category.

B. EMPLOYEES PAID BY THE HOUR												
2. Number of employees paid by the hour receiving pay for work performed or paid absence for the last pay period of the month.												
3. Last pay period in the month.	From		To		From		To		From		To	
	D	M	D	M	D	M	D	M	D	M	D	M
Start and end dates												
4a. Regular gross pay payable for the last pay period of the month, including overtime pay for the same period.	\$				\$				\$			
												.00
4b. Overtime pay payable for the last pay period of the month included in Item 4a.	\$				\$				\$			
												.00
5a. Total number of hours payable for the last pay period of the month, including overtime hours for the same period.												.0
5b. Total number of overtime hours worked in the last pay period of the month included in Item 5a.												.0
6. Special payments made at any time during the month to employees paid by the hour (e.g., accumulated leave, bonuses, retroactive payments, termination pay, commissions, etc.)	Type of Payment	Period Covered						Amount Paid				
		From			To							
	D	M	Y	D	M	Y	\$					
								.00				
	D	M	Y	D	M	Y	\$					
						.00						
D	M	Y	D	M	Y	\$						
							.00					



C. SALARIED EMPLOYEES													
7. Number of salaried employees receiving pay for work performed or paid absence for the last pay period of the month.													
8. Last pay period in the month.	From		To		From		To		From		To		
	D	M	D	M	D	M	D	M	D	M	D	M	
Start and end dates													
9a. Regular gross pay payable for the last pay period of the month, including overtime pay for the same period.	\$.00			\$.00			
9b. Overtime pay payable for the last pay period of the month included in Item 9a.	\$.00			\$.00			
10. Average number of working hours in a week.													

11. Special payments made at anytime during the month to salaried employees (e.g., accumulated leave, bonuses, retroactive payments, termination pay, commissions, etc.)	Type of Payment	Period Covered						Amount Paid	
		From			To				
		D	M	Y	D	M	Y		
								\$.00
								\$.00
								\$.00

D. WORKING OWNERS OF INCORPORATED BUSINESSES

12. Number of working owners receiving pay for the last pay period of the month.												
13. Last pay period in the month.	From		To		From		To		From		To	
	D	M	D	M	D	M	D	M	D	M	D	M
Start and end dates												
14. Regular gross pay payable for the last pay period of the month.	\$.00			\$.00		

15. Special payments or draws made at anytime during the month to working owners (e.g., accumulated leave, bonuses, retroactive payments, termination pay, commissions, etc.)	Type of Payment	Period Covered						Amount Paid	
		From			To				
		D	M	Y	D	M	Y		
								\$.00
								\$.00
								\$.00

E. OTHER EMPLOYEES

16. Number of other employees receiving pay for work performed or paid absence for the last pay period of the month.												
17. Last pay period in the month.	From		To		From		To		From		To	
	D	M	D	M	D	M	D	M	D	M	D	M
Start and end dates												
18. Regular gross pay payable for the last pay period of the month, including overtime pay for the same period.	\$.00			\$.00		

19. Special payments made at anytime during the month to other employees (e.g., accumulated leave, bonuses, retroactive payments, termination pay, commissions, etc.)	Type of Payment	Period Covered						Amount Paid	
		From			To				
		D	M	Y	D	M	Y		
								\$.00
								\$.00
								\$.00

NOTES:

Completed by:

Name	Title	Tel. No.	Date
------	-------	----------	------



Division du travail

Enquête sur la rémunération auprès des entreprises

Votre registre des données déclarées

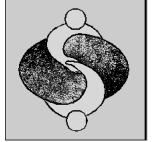

Confidentiel une fois rempli.

Renseignements recueillis en vertu de la Loi sur la statistique. Lois révisées du Canada, 1985, chapitre S19.



If you wish to receive an English form, please call us at one of the following numbers:
Si vous avez besoin d'aide pour compléter ce formulaire, prière de nous appeler à l'un des numéros suivants:

	LOCAL	SANS FRAIS	TÉLÉCOPIEUR
Halifax:	902-426-5662	1-800-565-1685	902-426-8292
Montréal:	514-283-5724	1-800-363-6720	514-283-7969
Toronto:	416-954-9068	1-800-387-0730	416-973-6524
Edmonton:	403-495-4627	1-800-661-9884	403-495-4788

A. TOUS LES SALARIÉS

1a. Rémunération brute mensuelle. (Pour la couverture spécifiée ci-dessus, ceci est la rémunération totale versée aux salariés au cours du mois de référence, avant les retenues. Ce montant comprend les paiements spéciaux.)	\$.00	1b. Dates du premier et dernier jour du mois de rémunération.	Du		Au	
			J	M	J	M
1c. Nombre total de salariés dans la dernière période de paye. (Pour la couverture spécifiée ci-dessus, ce sont les salariés recevant une rémunération pour un travail effectué ou pour un congé payé au cours de la dernière période de paye du mois.)		1d. Nombre de salariés à temps partiel (ceux qui travaillent moins de 30 heures par semaine) inclus en 1c.				

Inscrivez vos renseignements dans la première colonne.
Utilisez les colonnes additionnelles si vous avez plus d'un registre de paye pour une catégorie de salariés.

B. SALARIÉS RÉMUNÉRÉS À L'HEURE

2. Nombre de salariés rémunérés à l'heure recevant une rémunération pour un travail effectué ou pour un congé payé au cours de la dernière période de paye du mois.								
3. Dernière période de paye du mois. Dates du premier et dernier jour	Du		Au					
	J	M	J	M				
4a. Rémunération régulière brute payable pour la dernière période de paye du mois, y compris la rémunération des heures supplémentaires pour la même période.	\$.00	\$.00	\$.00	\$.00				
4b. Rémunération payable pour les heures supplémentaires comprise en 4a.	\$.00	\$.00	\$.00	\$.00				
5a. Nombre total d'heures payables pour la dernière période de paye du mois, y compris les heures supplémentaires pour la même période.	.0	.0	.0	.0				
5b. Nombre d'heures supplémentaires travaillées dans la dernière période de paye du mois comprises en 5a.	.0	.0	.0	.0				
6. Paiements spéciaux versés à un moment quelconque au cours du mois aux salariés rémunérés à l'heure (p.ex., les rémunérations de vacances cumulatives, les gratifications, les paiements rétroactifs, les indemnités de cessation d'emploi, les commissions, etc.)	Genre de paiement	Période visée						Montant payé
		Du			Au			
	J	M	A	J	M	A	\$.00	
	J	M	A	J	M	A	\$.00	
	J	M	A	J	M	A	\$.00	



C. EMPLOYÉS (À SALAIRE FIXE)																								
7. Nombre d'employés (à salaire fixe) recevant une rémunération pour un travail effectué ou pour un congé payé au cours de la dernière période de paye du mois.																								
8. Dernière période de paye du mois. Dates du premier et dernier jour	Du		Au		Du		Au		Du		Au		Du		Au									
	J	M	J	M	J	M	J	M	J	M	J	M	J	M	J	M								
9a. Rémunération régulière brute payable pour la dernière période de paye du mois, y compris la rémunération des heures supplémentaires pour la même période.	\$.00			\$.00			\$.00								
9b. Rémunération payable pour les heures supplémentaires pour la dernière période de paye du mois comprise en 9a.	\$.00			\$.00			\$.00								
10. Nombre moyen d'heures de travail dans une semaine.																								
11. Paiements spéciaux versés à un moment quelconque au cours du mois aux employés (à salaire fixe) (p.ex., les rémunérations de vacances cumulatives, les gratifications, les paiements rétroactifs, les indemnités de cessation d'emploi, les commissions, etc.)	Genre de paiement		Période visée									Montant payé												
			Du			Au																		
	J			M			A			J			M			A			\$.00		
																			\$.00		
	J			M			A			J			M			A			\$.00		
																		\$.00			
J			M			A			J			M			A			\$.00			
																		\$.00			

D. PROPRIÉTAIRES ACTIFS D'ENTREPRISES CONSTITUÉES EN SOCIÉTÉ																								
12. Nombre de propriétaires actifs recevant une rémunération pour la dernière période de paye du mois.																								
13. Dernière période de paye du mois. Dates du premier et dernier jour	Du		Au		Du		Au		Du		Au		Du		Au									
	J	M	J	M	J	M	J	M	J	M	J	M	J	M	J	M								
14. Rémunération régulière brute payable pour la dernière période de paye du mois.	\$.00			\$.00			\$.00								
15. Paiements spéciaux ou prélèvements versés à un moment quelconque au cours du mois aux propriétaires actifs (p.ex., les rémunérations de vacances cumulatives, les gratifications, les paiements rétroactifs, les indemnités de cessation d'emploi, les commissions, etc.)	Genre de paiement		Période visée									Montant payé												
			Du			Au																		
	J			M			A			J			M			A			\$.00		
																			\$.00		
	J			M			A			J			M			A			\$.00		
																		\$.00			
J			M			A			J			M			A			\$.00			
																		\$.00			

E. AUTRES SALARIÉS																								
16. Nombre d'autres salariés recevant une rémunération pour un travail effectué ou pour un congé payé au cours de la dernière période de paye du mois.																								
17. Dernière période de paye du mois. Dates du premier et dernier jour	Du		Au		Du		Au		Du		Au		Du		Au									
	J	M	J	M	J	M	J	M	J	M	J	M	J	M	J	M								
18. Rémunération régulière brute payable pour la dernière période de paye du mois, y compris la rémunération des heures supplémentaires pour la même période.	\$.00			\$.00			\$.00								
19. Paiements spéciaux versés à un moment quelconque au cours du mois aux autres salariés (p.ex., les rémunérations de vacances cumulatives, les gratifications, les paiements rétroactifs, les indemnités de cessation d'emploi, les commissions, etc.)	Genre de paiement		Période visée									Montant payé												
			Du			Au																		
	J			M			A			J			M			A			\$.00		
																			\$.00		
	J			M			A			J			M			A			\$.00		
																		\$.00			
J			M			A			J			M			A			\$.00			
																		\$.00			

NOTES:

Rempli par:

Nom	Titre	No. Tél.	Date
-----	-------	----------	------

Administrative Survey Response Rates for Employment.**Taux de réponse sur l'emploi des enquêtes administratives.**

Province	PD7A Administrative Survey / Enquête administrative PD7A		TM Administrative Survey / TM Enquête administrative		Total Response Rate / Taux de réponse total	
	April (r) 2002 Avril (r)	May (p) 2002 Mai (p)	April (r) 2002 Avril (r)	May (p) 2002 Mai (p)	April (r) 2002 Avril (r)	May (p) 2002 Mai (p)
Canada / Canada	81.1	81.5	87.7	87.0	86.3	85.9
Newfoundland and Labrador/ Terre-Neuve et Labrador	81.7	80.3	71.9	85.6	77.7	85.4
Prince Edward Island / Île-du-Prince-Édouard	81.5	82.5	95.2	93.5	90.4	90.0
Nova Scotia / Nouvelle-Écosse	85.6	82.6	87.0	87.1	87.6	86.4
New Brunswick / Nouveau-Brunswick	82.5	80.7	78.2	76.2	81.9	80.0
Quebec / Québec	76.4	78.1	90.4	90.0	85.7	86.0
Ontario	83.8	83.9	87.8	86.8	87.2	86.6
Manitoba	83.5	84.3	92.0	93.1	89.8	90.6
Saskatchewan	83.8	82.8	89.8	87.3	88.3	86.5
Alberta	81.9	81.7	84.8	84.8	84.6	84.5
British Columbia / Colombie-Britannique	81.7	81.4	86.1	83.4	85.2	83.4
Yukon	86.8	85.1	88.3	85.8	91.4	89.6
Northwest Territories / Territoires-du-Nord-Ouest	81.4	80.9	81.3	77.6	85.3	83.4
Nunavut	77.9	81.7	69.6	81.4	80.4	86.4

Administrative data: data derived from the monthly payroll deduction forms (PD7 forms) from Revenue Canada. There are two types of payroll deduction (PD) accounts.

- PD7A refers to monthly remitters (small businesses reporting once a month).
- TM refers to accelerated remitters (medium and large businesses reporting more than once a month).

Données administratives: données provenant des formulaires de retenue sur la paye (formulaires PD7) de Revenu Canada. Il existe deux genres de comptes de retenues sur la paye (RP).

- PD7A se rapporte aux remises mensuelles (petites entreprises effectuant une remise par mois).
- TM se rapporte aux remises accélérées (moyennes et grandes entreprises effectuant plus d'une remise par mois).