

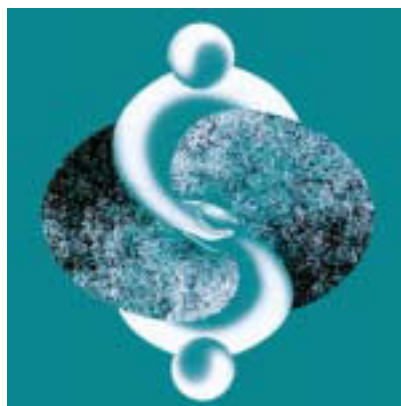

Employment, earnings and hours

June 2005



Emploi, gains et durée du travail

Juin 2005

How to obtain more information

Specific inquiries about this product and related statistics or services should be directed to: Labour Statistics Division, Statistics Canada, Ottawa, Ontario, K1A 0T6 (telephone: (613) 951-4090 or by e-mail labour@statcan.ca).

For information on the wide range of data available from Statistics Canada, you can contact us by calling one of our toll-free numbers. You can also contact us by e-mail or by visiting our website.

National inquiries line	1 800 263-1136
National telecommunications device for the hearing impaired	1 800 363-7629
Depository Services Program inquiries	1 800 700-1033
Fax line for Depository Services Program	1 800 889-9734
E-mail inquiries	infostats@statcan.ca
Website	www.statcan.ca

Ordering information

This product, catalogue no. 72-002-XIB, is published monthly in electronic format at a price of CAN\$26.00 per issue and CAN\$257.00 for one year subscription. To obtain a single issue, visit our website at www.statcan.ca and select Our Products and Services.

Standards of service to the public

Statistics Canada is committed to serving its clients in a prompt, reliable and courteous manner and in the official language of their choice. To this end, the Agency has developed standards of service which its employees observe in serving its clients. To obtain a copy of these service standards, please contact Statistics Canada toll free at 1 800 263-1136. The service standards are also published on www.statcan.ca under About Statistics Canada > Providing services to Canadians.

Comment obtenir d'autres renseignements

Toute demande de renseignements au sujet du présent produit ou au sujet de statistiques ou de services connexes doit être adressée à : Division de la statistique du travail, Statistique Canada, Ottawa, Ontario, K1A 0T6 (téléphone : (613) 951-4090 ou par courriel travail@statcan.ca).

Pour obtenir des renseignements sur l'ensemble des données de Statistique Canada qui sont disponibles, veuillez composer l'un des numéros sans frais suivants. Vous pouvez également communiquer avec nous par courriel ou visiter notre site Web.

Service national de renseignements	1 800 263-1136
Service national d'appareils de télécommunications pour les malentendants	1 800 363-7629
Renseignements concernant le Programme des services de dépôt	1 800 700-1033
Télécopieur pour le Programme des services de dépôt	1 800 889-9734
Renseignements par courriel	infostats@statcan.ca
Site Web	www.statcan.ca

Renseignements sur les commandes

Le produit n° 72-002-XIB au catalogue est publié mensuellement sous format électronique au prix de 26 \$CAN l'exemplaire et de 257 \$CAN pour un abonnement annuel. Pour obtenir un exemplaire, il suffit de visiter notre site Web à www.statcan.ca et de choisir la rubrique Nos produits et services.

Normes de service à la clientèle

Statistique Canada s'engage à fournir à ses clients des services rapides, fiables et courtois, et ce, dans la langue officielle de leur choix. À cet égard, notre organisme s'est doté de normes de service à la clientèle qui doivent être observées par les employés lorsqu'ils offrent des services à la clientèle. Pour obtenir une copie de ces normes de service, veuillez communiquer avec Statistique Canada au numéro sans frais 1 800 263-1136. Les normes de service sont aussi publiées dans le site www.statcan.ca sous À propos de Statistique Canada > Offrir des services aux Canadiens.



Statistics Canada
Labour Statistics Division

Employment, earnings and hours

June 2005

Statistique Canada
Division de la Statistique du travail

Emploi, gains et durée du travail

Juin 2005

Published by authority of the Minister
responsible for Statistics Canada

© Minister of Industry, 2005

All rights reserved. Use of this product is limited to the licensee and its employees. The product cannot be reproduced and transmitted to any person or organization outside of the licensee's organization.

Reasonable rights of use of the content of this product are granted solely for personal, corporate or public policy research, or educational purposes. This permission includes the use of the content in analyses and the reporting of results and conclusions, including the citation of limited amounts of supporting data extracted from the data product in these documents. In such cases, the source of the data must be acknowledged as follows: Source (or "Adapted from", if appropriate): Statistics Canada, name of product, catalogue, volume and issue numbers, reference period and page(s). Otherwise, users shall seek prior written permission of Licensing Services, Marketing Division, Statistics Canada Ottawa, Ontario, Canada, K1A 0T6.

August 2005

Catalogue no. 72-002-XIB, Vol. 85, no. 6
ISSN 1496-0583

Frequency: Monthly

Ottawa

Note of appreciation

Canada owes the success of its statistical system to a long-standing partnership between Statistics Canada, the citizens of Canada, its businesses, governments and other institutions. Accurate and timely statistical information could not be produced without their continued cooperation and goodwill.

Publication autorisée par le ministre
responsable de Statistique Canada

© Ministre de l'Industrie, 2005

Tous droits réservés. L'utilisation de ce produit est limitée au détenteur de licence et à ses employés. Le produit ne peut être reproduit et transmis à des personnes ou organisations à l'extérieur de l'organisme du détenteur de licence.

Des droits raisonnables d'utilisation du contenu de ce produit sont accordés seulement à des fins de recherche personnelle, organisationnelle ou de politique gouvernementale ou à des fins éducatives. Cette permission comprend l'utilisation du contenu dans des analyses et dans la communication de résultats et conclusions de ces analyses, y compris la citation de quantités limitées de renseignements complémentaires extraits du produit de données dans ces documents. Cette documentation doit servir à des fins non commerciales seulement. Si c'est le cas, la source des données doit être citée comme suit : Source (ou «Adapté de», s'il y a lieu) : Statistique Canada, nom du produit, numéro au catalogue, volume et numéro, période de référence et page(s). Autrement, les utilisateurs doivent d'abord demander la permission écrite aux Services d'octroi de licences, Division du marketing, Statistique Canada, Ottawa, Ontario, Canada, K1A 0T6.

Août 2005

N° 72-002-XIB au catalogue, vol. 85, n° 6
ISBN 1496-0583

Périodicité : mensuelle

Ottawa

Note de reconnaissance

Le succès du système statistique du Canada repose sur un partenariat bien établi entre Statistique Canada et la population, les entreprises, les administrations canadiennes et les autres organismes. Sans cette collaboration et cette bonne volonté, il serait impossible de produire des statistiques précises et actuelles.

Notes

Data for the current month are preliminary estimates and are subject to revision in the next issue of this publication.

Data contained in this publication (unless otherwise specified) are not seasonally adjusted.

Symbols

The following standard symbols are used in Statistics Canada publications:

- . not available for any reference period
- .. not available for a specific reference period
- ... not applicable
- 0 true zero or a value rounded to zero
- 0^s value rounded to 0 (zero) where there is a meaningful distinction between true zero and the value that was rounded
- P preliminary
- r revised
- x suppressed to meet the confidentiality requirements of the *Statistics Act*
- E use with caution
- F too unreliable to be published

Note on CANSIM

The data published in Employment, Earnings and Hours (Catalogue No. 72-002-XIB) are also available in machine readable form through CANSIM (Canadian Socio-Economic Information Management System). Users interested in accessing data via CANSIM should contact one of Statistics Canada's regional centres at the numbers listed on the inside front cover of this publication, or contact the Marketing Division, Statistics Canada, R. H. Coats Building, Ottawa, Ontario, K1A 0T6 1-800-263-1136.

Design your own table

Design your own table to order Employment, Earnings and Hours data in the detail you need. All data collected by the survey can be custom tabulated to meet your particular data needs. A consultant will help you custom design your tabulation. Our office is open from 8:00 A.M. to 4:30 P.M..

Telephone: (613) 951-4090
Facsimile: (613) 951-4087
Internet: labour@statcan.ca

Notes

Les données du mois le plus récent sont des estimations préliminaires et seront révisées lors de la prochaine parution de cette publication.

À moins d'avis contraire, les données paraissant dans cette publication sont non désaisonnalisées.

Signes conventionnels

Les signes conventionnels suivants sont employés uniformément dans les publications de Statistique Canada :

- . indisponible pour toute période de référence
- .. indisponible pour une période de référence précise
- ... n'ayant pas lieu de figurer
- 0 zéro absolu ou valeur arrondie à zéro
- 0^s valeur arrondie à 0 (zéro) où il y a une distinction importante entre le zéro absolu et la valeur arrondie
- P provisoire
- r rectifié
- x confidentiel en vertu des dispositions de la *Loi sur la statistique*
- E à utiliser avec prudence
- F trop peu fiable pour être publié

Note concernant CANSIM

Les données qui sont publiées dans L'Emploi, gains et durée du travail (n° 72-002-XIB au catalogue) peuvent être obtenues sous forme lisible par machine de CANSIM (Système Canadien d'information socio-économique). Les utilisateurs voulant obtenir des chiffres par l'intermédiaire de CANSIM peuvent contacter un des centres de consultation de Statistique Canada dont les numéros de téléphone figurent à l'endos du couvert de cette publication ou en communiquant directement avec la Division de marketing, Statistique Canada, Immeuble R.H. Coats, Ottawa, Ontario, K1A 0T6 1-800-263-1136.

Commandez votre propre tableau

Commandez votre propre tableau des données de l'emploi, de la rémunération et des heures de travail, selon de détail désiré. Toutes les données recueillies par l'enquête peuvent être totalisées selon vos besoins. Un consultant est disponible pour vous aider à créer votre propre tableau. Notre bureau est ouvert entre 8:00 et 16:30 heures.

Téléphone: (613) 951-4090
Télécopieur: (613) 951-4087
Internet: travail@statcan.ca

Survey Overview

The monthly Survey of Employment, Payrolls and Hours (SEPH) is designed to provide monthly estimates to measure levels and month-to-month trends of payroll employment paid hours and earnings. The data are compiled at detailed industrial levels for Canada, provinces and territories.

Methodology

Target population

The target population is composed of all employers in Canada, except those primarily involved in agriculture, fishing and trapping, private household services, religious organisations and the military personnel of the defence services. SEPH draws its samples from the Business Register (BR) maintained by the Business Register Division of Statistics Canada and from a list of all businesses registered in Canada Revenue Agency's Business Number program with one or more active payroll deduction accounts.

The Business Register is a list of all businesses in Canada and is updated each month using data from various surveys, business profiling and administrative data. The Business number is a unique identifier assigned by Canada Revenue Agency to business participating in one or more of the following programs: Payroll Deduction, Goods and Services Tax, Importer and Exporter Tax and Corporation Tax. The payroll deduction source includes all employers with remittances for employee income taxes, CPP/QPP and Employment Insurance contributions.

The statistics contained in this publication are based on:

- Census of administrative records for all employers establishments that are in-scope for the survey and are present on the Business Register. The monthly payroll and employment estimates are derived from the administrative source.
- A sample survey "Business Payrolls Survey (BPS)" is conducted monthly to collect data by a CATI (Computer Assisted Telephone Interviews) collection system to estimate SEPH variables not available on administrative records. The estimates derived from the administrative source are combined with the results of the BPS to produce estimates for the full range of SEPH variables.

Aperçu de l'enquête

L'Enquête sur l'emploi, la rémunération et les heures (EERH), a pour objet de mesurer les niveaux et les tendances mensuelles des salariés inscrits sur les listes de paye, des heures rémunérées et de la rémunération. Les estimations sont compilées pour des niveaux détaillés de la classification industrielle pour le Canada, les provinces et les territoires.

Méthodologie

Population cible

La population cible comprend tous les employeurs au Canada, sauf ceux dont les activités relèvent des secteurs de l'agriculture, de la pêche et du piégeage, des services domestiques aux ménages privés, des organismes religieux et du personnel militaire des services de la défense. Les échantillons de l'EERH sont tirés à partir du Registre des entreprises (RE) dont la mise à jour est faite par la Division du registre des entreprises de Statistique Canada, ainsi que d'une liste de toutes les entreprises ayant au moins un compte actif de retenues sur la paye et qui sont enregistrées auprès du programme Numéro d'entreprise de l'Agence du revenu du Canada.

Le Registre des entreprises consiste en une liste de toutes les entreprises au Canada. La mise à jour est faite mensuellement à l'aide des résultats obtenus de différentes enquêtes, de profils d'entreprises et de données administratives. Le Numéro d'entreprise est un identificateur unique assigné par l'Agence du revenu du Canada aux entreprises participant à un ou plus des programmes suivants: le programme des retenues sur la paye, la taxe sur les biens et les services, la taxe auprès des importateurs et des exportateurs et l'impôt auprès des sociétés. Le programme de retenues sur la paye inclut tous les employeurs qui effectuent des remises d'impôt sur le revenu, des cotisations au RPC/RRQ ainsi que des cotisations d'assurance emploi pour leurs employés.

Les statistiques comprises dans la présente publication sont fondées sur:

- un recensement des dossiers administratifs pour tous les établissements dans le champ de l'enquête ayant des employés et qui sont sur le Registre des entreprises. Le nombre total de salariés inscrits sur les listes de paye et la rémunération mensuelle sont calculés à partir des dossiers administratifs.
- une enquête échantillon l'Enquête sur la rémunération auprès des entreprises (ERE) est effectuée chaque mois en vue de recueillir des données par ITAO (Interview téléphonique assistée par ordinateur) afin de permettre le calcul des variables de l'EERH non disponibles sur les dossiers administratifs. Les estimations obtenues à partir des dossiers administratifs sont combinées aux résultats de l'ERE en vue de produire des estimations pour la totalité des variables de l'EERH.

• The administrative data come from 2 questions that were added to the Canada Revenue Agency's remittance form (PD7). Note that employers who remit less than \$15,000 monthly in income tax withholdings, Canada/Quebec Pension Plan contributions and Employment Insurance premiums need to remit only once a month while all others are required to remit twice or more monthly. In addition, beginning with October 1997, employers remitting a total of \$12,000 or less per year are allowed to send their payroll deductions to Canada Revenue Agency on a quarterly basis.

Terms and Definitions

Enterprise: An enterprise is any business or institution whether incorporated or not; it comprises sole proprietorships, partnerships, companies and other forms of organizations. An enterprise is considered to be simple if all its establishments operate in the same province/industry classification; otherwise, an enterprise is classified as complex.

Establishment: For statistical purposes it is the smallest entity capable of reporting statistics of economic production, typically a factory, a mine, a store or a similar unit.

Industrial coverage: The SEPH survey covers of all industries in Canada, except those primarily involved in agriculture, fishing and trapping, private household services, religious organisations and the military personnel of the defence services.

Industry classifications: the North American Industrial Classification System 2002 (NAICS 2002) is based on the supply side or on production oriented principles. Each establishment is assigned an industry code according to the NAICS 2002. A description of the various industries and groups of industries is contained in the "North American Industrial Classification System" manual, Catalogue #12-501XPE. For analytical purposes, we have created special groupings that are not part of the NAICS 2002 classification.

Special industry groupings:

Industrial aggregate including unclassified (00-91N) represents the sum of all the industries included in the survey. Since March 1994, the employment estimates for the industrial aggregate include the unclassified businesses (0000). The variables earnings and hours excludes unclassified.

Unclassified businesses (0000) represents the businesses that have not yet been classified to a NAICS 2002, a province or to a territory. This industry is available since March 1994. Data for this industry are calculated only for employment for all employees. All other variables are not compiled for this industry.

• Les données administratives proviennent de 2 questions qui ont été ajoutées au formulaire des retenues sur la paye (PD7) de l'Agence du revenu du Canada. Veuillez noter que les employeurs qui versent moins de 15 000 \$ par mois en retenues d'impôt, en contributions au fonds de pension du Canada, au Régime des rentes du Québec et en primes d'assurance-emploi, n'effectuent qu'un versement mensuel tandis que les autres font 2 versements ou plus par mois. De plus, depuis octobre 1997, les employeurs ayant un maximum total de 12 000 \$ ou moins en retenues sur la paye par année peuvent faire des versements sur une base trimestrielle à l'Agence du revenu du Canada.

Termes et définitions

Entreprise: Toute entreprise commerciale ou institution, constituée ou non en société; il peut s'agir d'une entreprise à propriétaire unique, d'une association, d'une société ou d'une autre forme d'organisation. Une entreprise est qualifiée de simple si tous ses établissements se trouvent dans la même province/classification industrielle; autrement, une entreprise est considérée comme complexe.

Établissement: À des fins statistiques, l'établissement est la plus petite unité pouvant fournir des données sur la production économique, telle: une usine, une mine, un magasin ou une unité.

Couverture industrielle: L'EERH comprend tous les différentes industries au Canada, sauf ceux dont les activités relèvent des secteurs de l'agriculture, de la pêche et du piégeage, des services domestiques aux ménages privés, des organismes religieux et du personnel militaire des services de la défense.

Classement par activité économique: L'EERH utilise le Système de classification des industries de l'Amérique du Nord 2002 (SCIAN 2002) qui est fondé sur des principes de l'offre ou de la production. Un code d'activité économique tiré du SCIAN 2002 est attribué à chaque établissement. Les industries et les différents groupes industriels sont décrits dans le manuel «Système de classification des industries de l'Amérique du Nord» au catalogue 12-501XPF. À des fins analytiques, nous avons créé des groupes spéciaux qui ne figurent pas dans le SCIAN 2002.

Regroupements spéciaux d'industries:

Ensemble des industries y compris les entreprises non classifiées (00-91N) représente la somme de toutes les industries visées par l'enquête. Depuis mars 1994, l'emploi pour l'ensemble des industries comprend les entreprises non classifiées (0000). La rémunération et les heures exclut les non classifiées.

Les entreprises non classifiées (0000) représentent des entreprises n'ayant pas été identifiées au SCIAN 2002. Cette industrie est disponible depuis mars 1994. Les estimations pour cette industrie sont disponibles pour l'emploi pour l'ensemble des salariés, toutes les autres variables ne sont pas calculées pour cette industrie.

Goods-producing industries (11-33N) comprise forestry, mining, utilities, construction and manufacturing.

Service-producing industries (41-91N) consists of trade, transportation and warehousing, information and cultural industries, finance and insurance, real estate and rental and leasing, professional, scientific and technical services, management of companies and enterprises, administrative and support, waste management and remediation services, educational services, health care and social assistance, arts, entertainment and recreation, public administration (except for military personnel and other government services) and other services (except religious organizations and private households).

Durable goods manufacturing (321N) includes wood products manufacturing (321), non-metallic mineral products manufacturing (327), primary metal manufacturing (331), fabricated metal products manufacturing (332), machinery manufacturing (333), computer and electronic products manufacturing (334), electrical equipment, appliances and components manufacturing (335), transportation equipment manufacturing (336), furniture and related products manufacturing (337) and miscellaneous manufacturing (339).

Non-durable goods manufacturing (311N) is the sum of food manufacturing (311), beverage and tobacco products manufacturing (312), textiles mills (313), textile products mills (314), Clothing manufacturing (315), leather and applied products manufacturing (316), paper manufacturing (322), printing and related support activities (323), petroleum and coal products manufacturing (324), chemical manufacturing (325), and plastics and rubber products manufacturing (326).

Education special aggregation (611N) includes elementary and secondary schools (6111), community college and CEGEP(s) (6112), universities (6113), business schools and computer management training (6114) and technical and trade schools (6115).

Public Administration (91) contains only the establishments engaged in activities that are governmental in character and those serving as internal service agencies of the public service. Government owned establishments primarily engaged in activities assigned to other industries are classified in those industries along with similar establishments owned by non-government bodies. Therefore, data included in this industry division do not represent the actual number of persons employed by government at any level.

Geographic classification: Reporting units are assigned to a province or territory. The statistics contained in this report are based on the 1996 version of the Standard Geographic Classification.

Branche productrice de biens (11-33N) comprend les industries des forêts, des mines, des services publics et de la construction ainsi que la fabrication.

Branche productrice de services (41-91N) englobe le commerce, le transport et l'entreposage, les industries de l'information et de la culture, les finances et les assurances, les services immobiliers et services de location et de location à bail, les services professionnels et de la scientifiques et techniques, les services administratifs, services de soutien, services de gestion des déchets et services d'assainissement, les services d'enseignement, les soins de santé et l'assistance sociale, les arts, les spectacles et les loisirs, l'hébergement et les services de restauration, les administrations publiques (excepté le personnel militaire et les autres services gouvernementaux) et les autres services (sauf les organismes religieux et les ménages privés).

Biens durables des industries manufacturières (321N) comprend la fabrication de produits en bois (321) la fabrication de produits minéraux non métalliques (327), la première transformation des métaux (331), la fabrication de produits métalliques (332), la fabrication de machines (333), la fabrication de produits informatiques et électroniques (334), la fabrication de matériel, d'appareils et de composants électroniques (335), la fabrication de matériel de transport (336), la fabrication de meubles et de produits connexes (337) et les activités diverses de fabrication (339).

Biens non durables des industries manufacturières (311N) englobe la fabrication d'aliments (311), la fabrication de boissons et de produits du tabac (312), les usines de textiles (313), les usines de produits textiles (314), la fabrication de vêtements (315), la fabrication de produits en cuir et de produits analogues (316), la fabrication de papier (322), l'impression et activités connexes (323), la fabrication de produits du pétrole et du charbon (324), a fabrication de produits chimiques (325), et la fabrication de produits en caoutchouc et en plastique (326).

Le groupe spécial sur l'enseignement (611N) comprend les écoles primaires et secondaires (6111), les collèges communautaires et les CÉGEP(s) (6112), les universités (6113), les écoles de commerce et de formation en informatique et en gestion (6114) et les écoles techniques et écoles de métiers (6115).

Administration publique (91) comprend seulement les établissements dont les activités ont un caractère essentiellement gouvernemental et les organismes auxiliaires assurant les services internes de l'état. Les établissements l'activité dominante relève d'autres activités économiques sont classés sous les mêmes rubriques que les établissements privés semblables. Alors, les données publiées pour cette division économique ne représentent pas le nombre réel de personnes employées par les différents pouvoirs publics.

Classement géographique: on attribue les unités déclarantes à une province ou à un territoire. Les statistiques contenues dans le présent document sont fondées sur la Classification géographique type de 1996.

Paid absence: Paid absence includes, statutory holidays, paid holidays, sick leave including industrial injury and personal leave such as bereavement leave, jury duty, etc.

Standard workweek: The hours in the standard work week constitute the average number of hours of work normally scheduled in a work week.

Variables

Employee

The employment is derived from administrative records. Since the data for the different employee categories are not reported on the administrative records, the BPS survey is conducted to estimate ratios needed to calculate those variables

The survey determines an employee as being any person drawing pay for services rendered or for paid absences and for whom the employer must complete a Canada Revenue Agency T-4 Supplementary Form.

The employee concept includes full-time employees, part-time employees (those who regularly work fewer hours than the standard work week of the establishment). It also comprises working owners, directors, partners and other officers of incorporated businesses

The employee concept excludes owners or partners of unincorporated businesses, the self-employed, unpaid family workers, persons working outside Canada, military personnel and casual workers for whom a T-4 is not required. It also excludes those who did not receive any pay from the employer for the entire survey reference period (e.g. persons on strike, persons on unpaid holidays, persons receiving remuneration from and insurance, Workmen's' compensation or other related fund, etc.). However, employees paid for part of the reference period and unemployed or on strike for the rest of this period are included in the survey.

The employees are classified into the following categories:

a) All employees: is the sum of hourly, salaried and other employees

b) Employees paid by the hour: any employee whose basic wage is expressed as an hourly rate.

For Elementary and Secondary schools (6111), Community colleges and CEGEP(s) (6112), Universities (6113) Business schools and Computer management training (6114) and Technical and Trade schools (6115) industries, this category of employment represents **non-teaching Staff:** all employees other than teachers and academic staff i.e. president, vice president librarian, registrar, bursar, accountant, guidance counsellor, laboratory technician, personnel officer, and other services

Congés payés: les congés payés comprennent les jours fériés payés, les vacances, les congés de maladie incluant les congés d'accident du travail payés et les congés pour motifs personnels tels que les congés de deuil et les congés pour service judiciaire, etc.

Semaine normale de travail: les heures d'une semaine normale de travail reflètent la moyenne des heures de travail normalement déterminées pour une semaine.

Variables

Salarié:

L'emploi provient des dossiers administratifs. Toutefois, les renseignements concernant les différents types d'emplois ne sont pas rapportés sur les dossiers administratifs; l'enquête ERE est effectuée en vue de recueillir des données afin de calculer les ratios servant à estimer ces variables.

L'enquête définit un salarié comme étant: toute personne rétribuée pour ses services ou ses absences et pour laquelle l'employeur doit remplir une déclaration T-4 Supplémentaire de l'Agence du revenu du Canada.

Le concept de salarié utilisé dans l'enquête combine les salariés à temps plein et à temps partiel (ceux qui travaillent régulièrement un nombre d'heures inférieur à la semaine normale de travail de l'entreprise). Il désigne aussi les propriétaires, administrateurs, associés et autres dirigeants actifs des entreprises constituées en corporation.

Le concept de salarié exclut les propriétaires et les associés des entreprises non constituées en société, les travailleurs autonomes, les travailleurs familiaux non rémunérés, les personnes travaillant à l'extérieur du Canada et le personnel militaire et les employés occasionnels pour lesquels l'employeur n'est pas tenu de remplir une formule T4. Sont également exclus, les travailleurs n'ayant pas reçu de paye de leur employeur pendant la période de référence de l'enquête (c'est à dire les personnes en grève, en congé non payé, les personnes recevant une rémunération aux termes d'un régime d'assurance, d'une caisse d'indemnisation des accidents au travail ou d'un régime analogue, etc.). Cependant, les travailleurs rémunérés pour une partie de la période de référence et en chômage ou en grève pour le reste de la période sont inclus dans l'enquête.

Les salariés sont classés dans les catégories suivantes:

a) Ensemble des salariés: comprend les salaires rémunérés à l'heure, les employés à salaire fixe ainsi que les autres employés.

b) Salariés rémunérés à l'heure: toute personne dont la rémunération de base est calculée selon un taux horaire.

Pour les écoles primaires et secondaires (6111), les collèges communautaires et les CÉGEP(s) (6112), les universités (6113), les écoles de commerce et de formation en informatique et en gestion (6114) et les écoles techniques et écoles de métiers (6115), cette catégorie d'emploi représente le **personnel non enseignant:** toute personne autre que le personnel enseignant, c'est-à-dire le président, le vice-président, le bibliothécaire, le registraire, le boursier, le comptable, les orienteurs, les techniciens de laboratoire,

(janitor, bus driver etc..).

b) Salaried employees (paid a fixed salary): any employee whose basic remuneration is a fixed amount for at least one week.

For Elementary and Secondary schools (6111), Community colleges and CEGEP(s) (6112), Universities (6113), Business schools and Computer management training (6114) and Technical and Trade schools (6115) industries, this category of employment represents **teaching staff:** those classified as teachers, instructors or academics in the payroll records (e.g. principal, professor, dean, head of department, master, teacher, etc.) whether they teach during the day or evening. Supply or substitute teachers are excluded

c) Other employees: those employees whose basic remuneration is in the form of commissions, piece rates, mileage allowances, ect.

For Elementary and secondary schools (6111), Community colleges and CEGEP(s) (6112), Universities (6113), Business schools and computer management training (6114) and Technical and trade schools (6115) industries, this category of employment represents **Supply or Substitute Teachers:** teachers who are called in to teach whenever their services are needed either to augment the existing staff or as a short-term replacement for a full-time or part-time teacher.

Weekly Payrolls: Weekly payrolls are defined as the portion of gross monthly payrolls that reflect work performed during the reference week. It represents the gross dollar value before deductions for income taxes, employment insurance contributions etc., including regular pay, overtime and a portion of bonuses, commissions and other type of special payments. The payroll concept excludes dollar amounts that are taxable allowances and benefits, certain types of non-wage compensation as well as employer contributions to employment insurance, Canada/Quebec pension plans, provincial medical plans, workers compensation and other welfare plans. Some annual special payments are excluded while other lump sum special payments are adjusted to coincide with the reference week period. The gross monthly payrolls are derived from Administrative records.

Average weekly earnings (including or excluding overtime) for all employees: Average weekly earnings are derived by dividing total weekly payrolls (including or excluding overtime) by the payroll employment.

les agents du personnel et les autres services (concierge, chauffeur autobus etc..).

b) Employés (payés à salaire fixe): toutes personnes dont la rémunération de base constitue une somme fixe versée pour au moins une semaine

Pour les écoles primaires et secondaires (6111), les collèges communautaires et les CÉGEP(s) (6112), les universités (6113), les écoles de commerce et de formation en informatique et en gestion (6114) et les écoles techniques et écoles de métiers (6115), cette catégorie représente le **personnel enseignant:** tout travailleur classé comme enseignant ou chargé de cours dans les dossiers du service de la paye (directeur, professeurs, doyens, chefs de département, maîtres, enseignants, etc...), qu'il enseigne le jour ou le soir. Les suppléants ou remplaçants sont exclus

d) Autres salariés : toute personne dont la rémunération de base se présente sous forme de commissions, de salaire à la pièce, d'indemnités de millage, etc..

Pour les écoles primaires et secondaires (6111), les collèges communautaires et les CÉGEP(s) (6112), les universités (6113), les écoles de commerce et de formation en informatique et en gestion (6114) et les écoles techniques et écoles de métiers (6115), cette catégorie d'emploi représente le personnel suppléant ou remplaçant: enseignants appelés à se présenter au travail lorsqu'on a besoin de leurs services soit pour accroître le personnel existant, soit pour remplacer pendant une courte période un enseignant à temps plein ou à temps partiel.)

Rémunération hebdomadaire brute: La rémunération mensuelle brute est définie comme étant la partie de la rémunération hebdomadaire brute qui reflète le travail accompli durant la semaine de référence. Ça représente la valeur brute en dollars avant les déductions pour l'impôt sur le revenu, les contributions à l'assurance emploi etc..., incluant le salaire régulier, le surtemps et la partie bonis, commissions et tout autres types de paiements spéciaux. Le concept sur la rémunération, ne comprend pas les montants en dollars qui représentent des allocations et des avantages imposables, certains types d'indemnités non salariales ainsi que les cotisations patronales à l'assurance emploi, au Régime de pension du Canada ou au Régime des rentes du Québec, aux régimes d'assurance-maladie provinciaux, aux caisses d'indemnisation des accidents du travail et à d'autres régimes de prévoyance. Les paiements annuels spéciaux sont exclus tandis que les paiements forfaitaires spéciaux sont rajustés de façon à coïncider avec la semaine de référence. La rémunération mensuelle brute provient des dossiers administratifs.

Rémunération hebdomadaire moyenne (incluant ou excluant le temps supplémentaire) pour l'ensemble des salariés: La rémunération hebdomadaire moyenne est calculée en divisant la masse salariale brute imposable (incluant ou excluant le temps supplémentaire) par le nombre de salariés inscrits sur la liste de paye.

Average hourly earnings (including or excluding overtime) for hourly paid employees: Average hourly earnings for hourly paid employees is obtained by dividing the total weekly payrolls (including or excluding overtime) by the total number of weekly hours (including or excluding overtime).

Average hourly earnings (including or excluding overtime) for salaried employee: Average hourly earnings is derived by dividing the total weekly payrolls (including or excluding overtime) by the number of paid hours.

Average weekly hours (including or excluding overtime) for hourly paid employees: Average weekly hours are obtained by dividing the total paid weekly hours (including or excluding overtime) by the number of hourly paid employees.

Average weekly hours for salaried employees: Average weekly hours are obtained by dividing the total paid weekly hours by the number of salaried employees.

Total hours paid for hourly paid employees (including or excluding overtime): Total paid hours are defined as all hours paid (including or excluding) overtime hours plus hours of paid absence.

Total hours paid for salaried employees: Total hours paid are obtained by multiplying the average Standard work week hours (note that this variable does not include overtime) by the number of salaried employees.

SEPH Data by Size of Enterprises

On a quarterly and annual basis, SEPH produces estimates for employment, average weekly earnings and hours by employment size of enterprises for Canada, the provinces and territories. Provincial and territorial employment is thus allocated to the size of employment of the enterprise in Canada. The employment size of an enterprise is calculated as an average of the monthly employment levels reported for the reference period. The data is produced at the sector level of the North American 2002 Industrial classification and for the Industrial aggregate level.

Rémunération horaire moyenne (incluant ou excluant le temps supplémentaire) pour les salariés rémunérés à l'heure: La rémunération horaire moyenne pour les salariés rémunérés à l'heure est calculée en divisant la masse salariale brute imposable (incluant ou excluant le temps supplémentaire) par le nombre d'heures hebdomadaires travaillées (incluant ou excluant le temps supplémentaire).

Rémunération horaire moyenne (incluant ou excluant le temps supplémentaire) pour les employés à salaire fixe: la rémunération horaire moyenne pour les employés à salaire fixe est calculée en divisant la masse salariale brute imposable (incluant ou excluant le temps supplémentaire) par le nombre d'heures hebdomadaires travaillées.

Heures hebdomadaires moyennes (incluant ou excluant le temps supplémentaire) pour les salariés rémunérés à l'heure: les heures hebdomadaires moyennes sont obtenues en divisant le nombre total d'heures hebdomadaires rémunérées (incluant ou excluant le temps supplémentaire) par le nombre de salariés rémunérés à l'heure.

Heures hebdomadaires moyennes pour les employés à salaire fixe: les heures hebdomadaires moyennes sont obtenues en divisant le nombre total d'heures hebdomadaires rémunérées par le nombre d'employés à salaire fixe.

Heures totales rémunérées pour les salariés rémunérés à l'heure (incluant ou excluant le temps supplémentaire): le nombre total d'heures rémunérées est défini comme étant toutes les heures payées (incluant ou excluant le temps supplémentaire) et les heures d'absence payées.

Heures totales rémunérées pour les employés à salaire fixe: le nombre total d'heures rémunérées est calculé en multipliant le nombre moyen d'heures de travail d'une semaine normale (cette variable n'inclut pas le temps supplémentaire) de travail par le nombre d'employés à salaire fixe.

Données par taille d'entreprises de L'EERH

Sur une base trimestrielle et annuelle, l'EERH produit des estimations par taille d'entreprise selon l'emploi pour l'ensemble des salariés, la rémunération hebdomadaire moyenne et les heures rémunérées pour le Canada les provinces et les territoires. Par conséquent, la taille des entreprises pour les provinces et territoires est déterminée selon la taille de l'entreprise (emploi) du Canada. La taille de l'entreprise est calculée à partir de la moyenne des niveaux d'emploi mensuels de la période de référence. Les données sont produites pour les secteurs industriels du Système de la classification industrielle de l'Amérique du Nord 2002 ainsi que pour l'ensemble des industries.

The employment sizes are:

0 to 4 employees,
5 to 19,
20 to 49,
50 to 99,
100-299,
300-499
500 and plus
All sizes

SEPH also produces data by for the following sizes:

0 – 49
50 to 299
300 and plus

The data produced by size of enterprises will generally be more volatile than the estimates produced for the SEPH monthly production. For example, the levels published for smaller size of employment cells may be affected by the movements of enterprises from one size to another from quarter to quarter. Other events such as strike, temporary closures, and changes in the enterprise structures on the Business Register will also cause volatility to the more detailed sizes series. In addition, data by size produced for quarters prior to year 2001 should be used with caution since they were estimated from the previous production based on the SIC-1980 and backcasted on the new NAICS classification. It should be noted that while the data by employment can be a useful research tool, it should not be used in contract escalation because of the potential for higher level volatility associated with this product.

Les tailles d'emploi sont:

0 à 4 salariés,
5 à 19,
20 à 49,
50 à 99,
100-299,
300-499,
500 et plus,
Toutes les tailles.

L'EERH produit aussi des données pour les tailles suivantes:

0 – 49
50 à 299
300 et plus

Les données désagrégées par taille d'entreprises sont généralement plus volatiles que les estimations de l'EERH produite mensuellement. Par exemple, les estimations publiées par taille d'entreprises peuvent être affectées par les mouvements d'entreprises passant d'une taille à une autre, d'un trimestre à l'autre. D'autres événements comme des grèves, des fermetures provisoires, des changements dans la structure des entreprises sur le Registre des entreprises causeront aussi de la volatilité dans les séries par taille d'entreprise. De plus, les données trimestrielles par taille produites pour l'année 2000 doivent être utilisées avec prudence puisqu'elles ont été dérivées à partir des données basées sur le CTI-1980 et révisées pour refléter la nouvelle classification SCIAN. Il faut noter que même si les données par taille d'entreprises est un excellent outil de recherche, l'usage de ces données détaillées dans des clauses d'indexation de contrat est déconseillé à cause de la volatilité potentiellement plus importante associée à ces estimations.

**Release Dates for the Survey of Employment, Payrolls and Hours /
Dates de diffusion pour l'Enquête sur l'emploi la rémunération et les heures****Reference Period /
Période de référence**

January – janvier / 2005
February – février
March – mars
April – avril
May – mai
June – juin
July – juillet
August – août
September – septembre
October – octobre
November – novembre
December – décembre

**Release Dates /
Dates de diffusion**

March – 29 – mars / 2005
April – 28 – avril
May – 26 – mai
June – 23 – juin
July – 28 – juillet
August – 25 – août
September – 28 – septembre
October – 27 – octobre
November – 29 – novembre
December – 22 – décembre
January – 26 – janvier / 2006
February – 27 – février

Table of Contents

Table des matières

Highlights

The average weekly earnings of payroll employees rose \$8.13 from May to June (seasonally adjusted), to stand at \$732.64.

Faits saillants

La rémunération hebdomadaire moyenne pour les salariés inscrits sur les listes de paie a augmenté de 8,13 \$ de mai à juin pour s'établir à 732,64 \$ (données désaisonnalisées).

Table

1 Seasonally Adjusted Estimates of Employment, for All Employees, for Selected Industries, Canada, Provinces and Territories, (2001-2005).

2 Seasonally Adjusted Estimates of Average Weekly Earnings, for All Employees, for Selected Industries, Canada, Provinces and Territories, (2001-2005).

3 Fixed-weighted Indexes (1996=100) of Average Hourly Earnings, for All Employees, for Selected Industries, Canada, Provinces and Territories, (2001-2005).

4 Number of Industries Showing Year-Over-Year Increases in Employment, for Selected Industries, Canada, (2001-2005).

5 Estimates of Employment, Payrolls and Average Weekly Earnings, for All Employees, by Industry, Canada, Provinces and Territories.

6 Estimates of Employment, Average Hourly Earnings and Hours, for Employees Paid by the Hour, by Industry, Canada, Provinces and Territories.

7 Estimates of Employment, Average Hourly Earnings and Hours, for Salaried Employees, by Industry, Canada, Provinces and Territories.

Tableau

1 Estimations désaisonnalisées de l'emploi, pour l'ensemble des salariés, pour une sélection d'industries, Canada, provinces et territoires, (2001-2005).

2 Estimations désaisonnalisées de la rémunération hebdomadaire moyenne, pour l'ensemble des salariés, pour une sélection d'industries, Canada, provinces et territoires, (2001-2005).

3 Indices à pondération fixe (1996=100) de la rémunération horaire moyenne, pour l'ensemble des salariés, pour une sélection d'industries, Canada, provinces et territoires, (2001-2005).

4 Nombre d'industries démontrant des augmentations d'emploi d'une année à l'autre, pour une sélection d'industries, Canada, (2001-2005).

5 Estimations de l'emploi, de la rémunération brute et de la rémunération hebdomadaire moyenne, pour l'ensemble des salariés, par industrie, Canada, provinces et territoires.

6 Estimations de l'emploi, de la rémunération horaire moyenne et des heures, pour les salariés rémunérés à l'heure, par industrie, Canada, provinces et territoires.

7 Estimations de l'emploi, de la rémunération horaire moyenne et des heures, pour les employés, par industrie, Canada, provinces et territoires.

Table of Contents

Table des matières

8 Historical Estimates of Employment, for All Employees, Industrial Aggregate, Canada, Provinces and Territories, (1991-2005).

8 Séries historiques des estimations de l'emploi, pour l'ensemble des salariés, ensemble des industries, Canada, provinces et territoires, (1991-2005).

9 Historical Estimates of Average Weekly Earnings, for All Employees, Industrial Aggregate, Canada, Provinces and Territories, (1991-2005).

9 Séries historiques des estimations de la rémunération hebdomadaire moyenne, ensemble des salariés, l'ensemble des industries, Canada, provinces et territoires, (1991-2005).

10 Quarterly and Annual Estimates of Employment by Enterprise Size of Employment, for All Employees, for Selected Industries, Canada, Provinces and Territories, (2001-2005).

10 Estimations trimestrielles et annuelles de l'emploi par taille d'entreprise selon l'emploi, pour l'ensemble des salariés pour une sélection d'industries, Canada, provinces et territoires, (2001-2005).

11 Quarterly and Annual Estimates of Average Weekly Earnings by Enterprise Size of Employment, for All Employees, for Selected Industries, Canada, Provinces and Territories, (2001-2005).

11 Estimations trimestrielles et annuelles de la rémunération hebdomadaire moyenne, par taille d'entreprise selon l'emploi, pour l'ensemble des salariés pour une sélection d'industries, Canada, provinces et territoires, (2001-2005).

12 Quarterly and Annual Estimates of Average Weekly Hours by Enterprise Size of Employment, for Hourly Paid Employees, for Selected Industries, Canada, Provinces and Territories, (2001-2005).

12 Estimations trimestrielles et annuelles des heures hebdomadaires moyennes, par taille d'entreprise selon l'emploi, pour les salariés rémunérés à l'heure pour une sélection d'industries, Canada, provinces et territoires, (2001-2005).

Annex

Annexe

1 Questionnaire (English) of the Business Payrolls Survey. Page 504.

1 Questionnaire (français) de l'Enquête sur la rémunération auprès des entreprises. Page 506.

2 Administrative Survey Response Rates for Employment. Page 508.

2 Taux de réponse sur l'emploi de l'enquête administrative. Page 508.

Highlights

June 2005 (preliminary)

Faits saillants

Juin 2005 (données provisoires)

Employment, earnings and hours

The average weekly earnings of payroll employees rose \$8.13 from May to June (seasonally adjusted), to stand at \$732.64.

This brings the annualized rate of increase for the first half of 2005 (average of first six months of 2005 compared to the first half of 2004) to 2.2%. At mid-year, industries showing the largest gains for 2005 were: mining and oil and gas extraction (+5.2%); accommodation and food services (+5.0%); retail trade (+3.8%) and other services (+3.8%).

Average hours for hourly paid employees were up 0.3 in June after declining 0.1 hours in May. Average hourly earnings increased slightly (+0.2%) in June, and showed a 2.6% increase for the first six months of the year.

Payroll employment in June 2005 rose by 51,200 jobs -- a 0.4% increase. Most provinces recorded an employment increase ranging between 0.1% and 0.4%, with the only exceptions being Prince Edward Island (+1.6%), Nova Scotia (+0.7%), and Newfoundland and Labrador (-0.5%).

The June job gains bring national year-to-date employment growth for 2005 to 101,700 jobs. Industries showing the largest increases since the beginning of the year are: health care and social assistance (+20,800), retail trade (+18,000), and also the administrative and support waste management and remediation services (+17,600). Manufacturing, on the other hand, has lost 36,900 jobs over the same period.

Emploi, gains et durée du travail

La rémunération hebdomadaire moyenne pour les salariés inscrits sur les listes de paie a augmenté de 8,13 \$ de mai à juin pour s'établir à 732,64 \$ (données désaisonnalisées).

Le taux de croissance annuel pour les six premiers mois de 2005 (moyenne des 6 premiers mois 2005 comparativement à la même période en 2004) s'élève à 2,2%. Les industries ayant affiché les plus importants taux de croissance sont celles de l'extraction minière, de pétrole et de gaz (+5,2%), celles de l'hébergement et des services de restauration (+5,0 %), celles du commerce de détail (+3,8%) ainsi que celles des autres services (+3,8%).

Les heures hebdomadaires moyennes des salariés rémunérés à l'heure ont augmenté de 0,3 heure en juin alors que les heures ont diminué de 0,1 en mai. La rémunération horaire moyenne a légèrement augmenté en juin (+0,2 %), mais elle était supérieure de 2,6 % pour les 6 premiers mois de l'année.

Le nombre total de salariés inscrits sur les listes de paie a augmenté en juin 2005 de 51 200 soit une hausse de 0,4%. Presque toutes les provinces ont affiché des augmentations qui ont varié entre 0,1% et 0,4%, à l'exception de Île-du-Prince-Édouard (+1,6%), de la Nouvelle-Écosse (+0,7%) et de Terre-Neuve-et-Labrador (-0,5%).

En juin, la croissance de l'emploi d'une année à l'autre à l'échelon national s'élève à 101 700. Les industries qui ont enregistré des hausses les plus importantes depuis le début de l'année étaient celles des soins de santé et assistance sociale (+20 800), celles du commerce de détail (+18 000), et celles des services administratifs, de soutien, de gestion des déchets et d'assainissement (+17 600). Le secteur de la fabrication a affiché la plus forte baisse soit de 36 900 emplois au cours de la même période.

Table 1

Tableau 1

Seasonally Adjusted Estimates of Employment, for All Employees, for Selected Industries, Canada, Provinces and Territories, (2001-2005).

Estimations désaisonnalisées de l'emploi, pour l'ensemble des salariés, pour une sélection d'industries, Canada, provinces et territoires, (2001-2005).

In June the number of payroll employees stood at 13,723,000 an increase from May (+51,200), and the year over year increase in employment is 1.4% (+190,700). For the year over year payroll employees, there was an increase in service-producing industries 168,700 while the goods producing industry decreased by 28,100.

En juin, le nombre total de salariés inscrits sur les listes de paie s'est établi à 13 723 000 une augmentation (+51 200) par rapport à mai et une augmentation de 1,4 % (+190 700) d'une année à l'autre. Par rapport à la même période de l'année précédente, la branche productrice de services a augmenté de 168 700 salariés tandis que la branche productrice de biens a diminué de 28 100.

	Page
<u>Canada</u>	<u>2</u>
<u>Provinces and Territories / Provinces et territoires</u>	<u>4</u>

Table 1

Seasonally Adjusted Estimates of Employment (in thousands),
for All Employees, for Selected Industries, Canada, Provinces
and Territories.

Tableau 1

Estimations désaisonnalisées de l'emploi (en milliers), pour
l'ensemble des salariés, pour une sélection d'industries,
Canada, provinces et territoires.

NAICS 2002	Industry	Jan. - Janv.	Feb. - Fév.	March - Mars	April - Avril	May - Mai	June - Juin	July - Juillet	August - Août	Sept. - Sept.	Oct. - Oct.	Nov. - Nov.	Dec. - Déc.
SCIAN 2002	Industrie	Jan. - Janv.	Feb. - Fév.	March - Mars	April - Avril	May - Mai	June - Juin	July - Juillet	August - Août	Sept. - Sept.	Oct. - Oct.	Nov. - Nov.	Dec. - Déc.
CANADA													
00-91N Industrial aggregate (including unclassified) - Ensemble des industries y compris les entreprises non classifiées													
	2001	12,733.0	12,757.3	12,755.8	12,786.7	12,792.8	12,761.8	12,751.6	12,754.6	12,771.7	12,778.2	12,764.9	12,783.3
	2002	12,824.5	12,858.3	12,891.4	12,953.5	13,015.0	13,047.0	13,088.3	13,163.0	13,172.2	13,217.0	13,253.4	13,290.0
	2003	13,276.4	13,301.3	13,307.5	13,305.3	13,345.1	13,316.7	13,332.7	13,317.0	13,282.5	13,349.5	13,360.0	13,444.1
	2004	13,407.9	13,406.3	13,426.5	13,448.9	13,442.9	13,532.3	13,534.0	13,476.1	13,548.8	13,545.9	13,591.2	13,621.3
	2005	13,622.7	13,627.6	13,638.8	13,667.5	13,671.8	13,723.0
11-91N Industrial aggregate (excluding unclassified) - Ensemble des industries sauf les entreprises non classifiées													
	2001	12,662.2	12,683.6	12,684.9	12,714.6	12,714.6	12,687.9	12,679.8	12,685.5	12,699.8	12,702.9	12,692.4	12,714.7
	2002	12,753.4	12,787.7	12,818.9	12,876.4	12,936.3	12,967.4	13,013.3	13,082.7	13,090.6	13,133.9	13,170.2	13,206.5
	2003	13,186.9	13,212.5	13,213.8	13,210.7	13,247.4	13,208.2	13,220.6	13,201.8	13,163.5	13,225.5	13,233.8	13,312.4
	2004	13,265.3	13,258.0	13,274.3	13,295.2	13,283.8	13,361.8	13,371.9	13,312.6	13,377.7	13,370.4	13,408.2	13,442.3
	2005	13,423.9	13,425.4	13,431.6	13,448.2	13,450.1	13,510.2
11-33N Goods producing industries - Branche productrice de biens													
	2001	2,955.0	2,954.3	2,953.0	2,949.7	2,943.4	2,942.7	2,939.6	2,931.2	2,935.2	2,931.9	2,928.3	2,930.4
	2002	2,946.2	2,947.0	2,960.7	2,959.9	2,962.3	2,969.0	2,985.7	2,999.5	3,001.5	3,004.7	3,022.7	3,028.4
	2003	3,013.4	3,028.0	3,015.4	3,014.7	3,030.1	3,013.8	3,005.9	2,998.9	2,991.8	2,999.4	2,989.3	3,009.8
	2004	2,988.6	2,979.8	2,983.5	2,991.6	2,983.7	2,997.0	2,999.8	2,971.0	3,004.3	2,995.3	2,995.8	3,006.8
	2005	2,983.0	2,971.1	2,970.4	2,972.0	2,968.4	2,968.9
41-91N Service producing industries - Branche productrice de services													
	2001	9,705.7	9,728.6	9,729.8	9,762.3	9,770.7	9,747.2	9,740.8	9,755.0	9,767.3	9,774.0	9,766.4	9,780.7
	2002	9,805.5	9,839.4	9,856.4	9,913.8	9,973.3	10,000.2	10,026.0	10,086.2	10,094.4	10,134.0	10,149.2	10,168.9
	2003	10,173.0	10,182.3	10,198.5	10,194.5	10,215.2	10,195.5	10,210.3	10,210.2	10,179.7	10,230.4	10,246.5	10,288.1
	2004	10,276.2	10,277.3	10,291.9	10,302.4	10,299.0	10,363.8	10,365.4	10,352.9	10,381.8	10,380.6	10,414.1	10,427.1
	2005	10,440.3	10,455.1	10,464.2	10,475.5	10,496.0	10,532.5
11 Forestry, logging & support - Foresterie, exploitation et soutien													
	2001	81.4	81.1	79.9	80.3	78.2	76.5	76.2	77.1	74.3	73.6	72.4	71.9
	2002	70.1	67.4	66.4	64.7	62.3	62.2	60.2	60.1	60.5	60.3	60.4	59.1
	2003	59.6	59.5	58.8	58.5	58.9	56.3	55.5	54.2	53.7	53.7	52.7	53.5
	2004	53.6	53.7	53.3	52.3	53.3	52.5	52.6	52.0	52.3	51.2	50.8	51.7
	2005	48.3	48.5	48.5	49.7	50.6	49.5
21 Mining & oil & gas extraction - Extraction minière et extraction de pétrole et de gaz													
	2001	137.2	137.9	138.6	138.8	139.6	138.4	138.7	138.5	138.9	138.4	139.8	139.2
	2002	138.1	137.4	138.1	139.2	138.7	138.2	139.2	140.3	141.0	141.6	142.6	143.2
	2003	144.0	145.8	144.7	146.2	147.3	150.7	150.6	151.3	153.4	153.0	153.2	156.4
	2004	153.1	152.2	153.2	152.8	153.7	153.1	154.0	155.1	155.7	157.7	158.4	161.1
	2005	159.6	159.1	158.7	158.1	159.9	163.2
22 Utilities - Services publics													
	2001	112.1	112.1	112.2	111.9	112.0	112.0	112.5	112.4	112.5	112.8	113.0	113.0
	2002	113.2	113.6	113.8	113.8	113.6	112.5	112.4	112.9	113.2	114.0	114.5	116.1
	2003	114.4	113.7	112.7	113.1	113.8	115.2	115.1	115.5	115.4	115.1	114.7	114.0
	2004	117.3	119.7	121.0	120.9	120.4	121.2	121.3	121.0	121.8	121.9	122.5	122.1
	2005	121.4	121.7	121.2	122.8	122.2	121.4
23 Construction - Construction													
	2001	555.8	560.0	565.1	569.0	574.1	578.5	577.2	580.0	583.2	584.8	584.8	593.6
	2002	596.6	599.5	604.6	605.8	604.7	607.0	612.9	621.0	622.7	629.2	634.7	633.4
	2003	631.1	633.6	631.6	630.5	635.2	638.8	644.5	654.2	648.0	651.5	652.5	656.4
	2004	656.8	657.9	660.1	663.8	667.0	668.2	668.9	667.0	672.5	672.5	675.7	677.2
	2005	673.1	671.5	674.5	678.1	680.6	683.3
31-33 Manufacturing - Fabrication													
	2001	2,070.4	2,064.6	2,059.4	2,050.9	2,043.0	2,033.4	2,032.1	2,029.6	2,024.8	2,020.3	2,017.2	2,007.9
	2002	2,028.7	2,029.4	2,037.7	2,035.1	2,045.8	2,047.7	2,061.7	2,076.9	2,064.0	2,057.2	2,070.0	2,069.3
	2003	2,062.7	2,076.5	2,066.5	2,064.5	2,078.4	2,052.0	2,040.7	2,037.0	2,020.0	2,025.5	2,015.9	2,020.7
	2004	2,006.0	1,997.0	1,994.4	1,999.7	1,991.8	2,001.5	2,002.8	1,990.5	2,000.1	1,991.8	1,988.2	1,988.6
	2005	1,977.8	1,970.3	1,967.4	1,961.8	1,953.9	1,951.7
Non-durable goods - Biens non durables													
	2001	881.7	881.7	880.0	879.0	879.2	876.6	874.5	874.9	873.7	872.4	872.0	865.2
	2002	871.1	872.3	874.2	875.1	877.9	877.1	881.6	885.9	883.9	883.3	889.0	886.8

Table 1

Seasonally Adjusted Estimates of Employment (in thousands),
for All Employees, for Selected Industries, Canada, Provinces
and Territories.

(Continued - suite)

Tableau 1

Estimations désaisonnalisées de l'emploi (en milliers), pour
l'ensemble des salariés, pour une sélection d'industries,
Canada, provinces et territoires.

NAICS 2002	Industry	Jan. -	Feb. -	March -	April -	May -	June -	July -	August -	Sept. -	Oct. -	Nov. -	Dec. -
SCIAN 2002	Industrie	Janv.	Fév.	Mars	Avril	Mai	Juin	Juillet	Août	Sept.	Oct.	Nov.	Déc.
CANADA													
Non-durable goods - Biens non durables													
	2003	885.3	886.8	881.9	879.9	890.0	876.0	873.5	868.0	856.6	864.4	857.6	859.7
	2004	854.9	850.6	850.7	850.6	845.3	848.3	851.6	840.9	840.7	839.0	830.9	835.6
	2005	823.0	823.7	820.2	814.1	807.9	809.5
Durable goods - Biens durables													
	2001	1,188.0	1,182.4	1,179.2	1,172.1	1,163.8	1,157.2	1,158.3	1,155.8	1,150.2	1,148.4	1,145.0	1,142.3
	2002	1,156.6	1,156.7	1,163.4	1,160.3	1,168.0	1,171.1	1,181.5	1,191.8	1,178.7	1,174.9	1,180.5	1,181.9
	2003	1,176.2	1,189.3	1,184.5	1,185.0	1,188.6	1,176.5	1,169.4	1,169.2	1,161.7	1,162.7	1,157.6	1,160.3
	2004	1,149.8	1,145.7	1,143.4	1,149.4	1,146.7	1,154.1	1,154.1	1,149.7	1,157.4	1,154.7	1,155.9	1,154.4
	2005	1,152.5	1,145.2	1,146.6	1,147.9	1,143.2	1,141.7
41-45N Trade - Commerce													
	2001	2,206.2	2,219.3	2,219.7	2,213.5	2,213.3	2,214.7	2,210.4	2,211.1	2,210.9	2,211.8	2,208.1	2,211.1
	2002	2,217.4	2,235.1	2,247.2	2,260.2	2,275.1	2,286.2	2,297.5	2,318.0	2,314.9	2,326.4	2,331.9	2,332.8
	2003	2,340.9	2,338.7	2,343.7	2,346.3	2,362.0	2,336.7	2,350.8	2,349.3	2,334.4	2,360.5	2,356.6	2,366.5
	2004	2,371.2	2,367.3	2,365.3	2,368.2	2,372.3	2,380.7	2,385.3	2,386.2	2,398.5	2,395.1	2,411.1	2,418.9
	2005	2,426.8	2,427.4	2,426.8	2,423.3	2,426.7	2,434.1
41 Wholesale Trade - Commerce de gros													
	2001	735.9	737.7	732.1	725.6	726.1	730.3	720.8	719.2	715.1	713.7	710.9	710.8
	2002	710.8	719.0	727.1	731.0	734.1	738.6	739.1	749.6	743.0	748.2	750.1	752.1
	2003	750.3	750.5	750.2	753.8	756.4	751.2	752.6	750.8	748.9	757.9	750.2	748.7
	2004	748.4	743.3	740.4	739.4	737.7	740.0	740.2	740.2	744.5	738.3	739.5	739.9
	2005	742.7	744.2	741.8	739.1	735.4	738.2
44-45 Retail trade - Commerce de détail													
	2001	1,470.1	1,480.7	1,486.9	1,487.5	1,486.4	1,485.7	1,487.9	1,492.5	1,496.6	1,499.0	1,497.2	1,500.2
	2002	1,506.6	1,516.0	1,519.9	1,528.8	1,539.8	1,548.8	1,557.3	1,569.0	1,573.0	1,579.5	1,581.8	1,580.7
	2003	1,590.1	1,587.8	1,592.9	1,591.9	1,604.3	1,586.4	1,597.8	1,598.9	1,586.9	1,604.2	1,606.5	1,617.6
	2004	1,622.2	1,623.6	1,624.4	1,628.2	1,633.1	1,641.2	1,644.8	1,646.5	1,655.7	1,658.5	1,671.5	1,678.4
	2005	1,683.4	1,683.2	1,684.8	1,684.1	1,690.6	1,696.4
48-49 Transportation & warehousing - Transport et entreposage													
	2001	618.1	613.0	613.0	611.9	613.2	611.2	607.5	614.5	615.2	614.6	611.1	611.8
	2002	612.6	610.8	611.4	610.1	609.4	608.0	608.6	611.3	613.7	616.0	616.1	616.6
	2003	616.6	619.3	616.3	616.6	613.5	611.0	609.1	606.9	604.5	601.3	602.4	603.0
	2004	603.8	602.0	608.3	610.7	613.0	617.4	624.5	621.4	621.8	623.0	623.4	622.2
	2005	622.0	621.2	620.0	622.1	623.9	626.0
51 Information & cultural industries - Industrie de l'information et industrie culturelle													
	2001	322.9	323.7	324.1	329.1	326.7	329.1	329.5	330.9	332.2	333.4	333.7	332.4
	2002	336.1	330.2	334.0	332.2	333.3	334.6	333.6	336.8	332.7	334.3	335.8	335.8
	2003	335.3	343.3	339.9	342.8	343.5	342.5	346.9	343.1	346.5	345.4	344.4	348.9
	2004	345.6	344.6	343.8	338.4	342.2	341.9	341.4	342.4	344.1	343.7	344.7	344.4
	2005	345.5	346.8	349.3	350.6	352.7	356.1
52 Finance & insurance - Finance et assurances													
	2001	549.0	553.0	552.9	553.4	558.2	556.3	555.5	554.7	556.8	557.4	559.7	560.1
	2002	560.1	561.2	562.2	562.0	568.1	569.1	569.5	572.6	573.4	577.8	574.4	575.0
	2003	576.7	573.4	576.1	578.0	575.3	575.0	573.8	574.0	572.2	572.6	574.5	574.3
	2004	574.6	577.3	575.7	577.1	573.1	574.4	575.9	575.6	576.7	577.2	578.3	576.5
	2005	579.6	581.2	579.9	579.0	579.0	579.6
53 Real estate & rental & leasing - Services immobiliers et services de location et de location à bail													
	2001	220.9	221.1	215.2	212.9	214.0	214.1	214.6	215.9	216.2	215.4	213.8	215.7
	2002	217.5	219.5	227.7	229.7	230.0	230.6	230.4	232.3	230.2	228.8	228.2	230.6
	2003	230.0	229.0	227.6	227.6	228.3	225.9	228.1	226.0	227.6	230.7	231.6	230.6
	2004	229.3	230.3	230.7	229.7	231.1	234.5	233.2	234.2	235.9	236.7	237.2	239.1
	2005	242.6	246.9	245.7	242.3	241.8	243.4
54 Professional, scientific & technical services - Services professionnels, scientifiques et techniques													
	2001	652.0	650.1	649.4	645.4	642.1	644.4	642.0	640.6	635.8	632.9	628.0	631.8
	2002	629.4	636.9	642.1	655.0	656.9	655.6	651.2	661.6	660.1	658.0	664.1	670.6
	2003	658.1	656.7	655.1	652.9	654.7	649.3	652.5	651.8	653.2	657.1	657.9	662.9
	2004	662.4	660.4	660.7	660.8	659.1	660.0	656.0	656.6	659.4	660.3	661.2	661.1
	2005	661.8	661.5	662.5	664.9	664.7	666.6

Table 1
Seasonally Adjusted Estimates of Employment (in thousands),
for All Employees, for Selected Industries, Canada, Provinces
and Territories.

(Continued - suite)

Tableau 1
Estimations désaisonnalisées de l'emploi (en milliers), pour
l'ensemble des salariés, pour une sélection d'industries,
Canada, provinces et territoires.

NAICS 2002	Industry	Jan.	Feb.	March	April	May	June	July	August	Sept.	Oct.	Nov.	Dec.
SCIAN 2002	Industrie	Janv.	Fév.	Mars	Avril	Mai	Juin	Juillet	Août	Sept.	Oct.	Nov.	Déc.
CANADA													
55	Management of companies & enterprises - Gestion de sociétés et d'entreprises												
	2001	83.0	82.7	82.7	83.5	82.7	82.1	83.0	83.5	84.6	85.0	86.0	86.8
	2002	86.7	87.2	87.2	88.3	87.8	88.4	89.3	90.1	90.6	91.0	91.6	91.9
	2003	92.9	92.0	92.1	90.7	90.5	91.0	91.5	90.7	89.9	89.8	88.6	88.4
	2004	88.1	89.0	87.2	90.4	91.8	92.1	91.5	90.8	91.5	92.2	92.3	91.5
	2005	91.3	91.2	90.9	91.9	94.0	95.4
56	Admin. & support, waste managem. & remediation services - Services admin., soutien, gestion des déchets, assainissem.												
	2001	520.3	523.2	528.6	526.2	525.9	525.8	526.7	527.3	528.4	529.1	530.8	533.8
	2002	538.7	540.9	545.2	549.3	556.5	563.1	568.1	572.3	574.0	578.9	581.0	584.1
	2003	585.4	586.9	590.9	587.2	598.1	597.6	598.4	602.7	605.8	614.4	612.4	615.8
	2004	614.0	612.8	617.6	622.2	623.2	627.0	630.7	632.3	637.2	637.1	639.2	639.7
	2005	637.9	637.6	642.3	648.7	652.9	657.3
61	Educational services - Services d'enseignement												
	2001	943.4	941.9	939.6	929.0	939.4	940.5	946.7	947.4	948.0	949.7	944.7	943.1
	2002	945.7	942.9	943.8	944.5	948.6	947.7	958.0	968.9	966.6	965.0	956.1	958.9
	2003	957.8	959.8	955.1	960.6	961.3	956.6	930.0	937.2	938.2	941.5	959.3	964.9
	2004	959.6	963.7	968.7	965.6	963.6	975.9	969.9	960.6	950.6	964.7	969.2	986.1
	2005	984.3	982.4	976.5	974.7	968.4	978.9
62	Health care & social assistance - Soins de santé et assistance sociale												
	2001	1,252.8	1,253.5	1,257.3	1,260.6	1,265.3	1,268.2	1,268.5	1,271.7	1,276.2	1,278.7	1,280.6	1,283.5
	2002	1,286.1	1,291.1	1,293.0	1,299.5	1,303.6	1,306.8	1,313.9	1,317.2	1,322.9	1,328.6	1,333.8	1,335.2
	2003	1,336.6	1,345.1	1,350.9	1,351.2	1,356.6	1,368.0	1,365.9	1,369.8	1,367.3	1,371.6	1,369.8	1,382.5
	2004	1,377.6	1,373.2	1,373.5	1,377.6	1,379.0	1,383.5	1,385.4	1,384.3	1,386.5	1,380.5	1,380.6	1,381.8
	2005	1,377.8	1,382.3	1,389.1	1,392.9	1,399.2	1,402.6
71	Arts, entertainment & recreation - Arts, spectacles et loisirs												
	2001	220.8	220.6	220.4	220.9	221.8	221.7	221.9	223.3	224.5	226.1	227.4	228.0
	2002	229.2	231.0	229.8	229.4	230.9	231.0	230.1	231.7	233.4	236.0	238.3	239.6
	2003	240.5	240.3	245.4	245.0	243.7	244.4	246.6	246.2	243.4	241.8	240.9	241.0
	2004	240.9	242.0	242.9	243.2	243.3	244.5	244.9	244.3	249.8	246.3	246.6	245.3
	2005	244.1	245.4	245.1	245.8	244.9	245.4
72	Accommodation & food services - Hébergement et services de restauration												
	2001	932.6	938.4	934.1	939.2	941.2	943.2	944.2	946.4	945.8	944.7	944.7	945.0
	2002	945.9	948.4	951.3	957.5	961.9	960.2	959.3	959.6	960.7	961.6	960.9	958.8
	2003	962.8	951.7	952.0	939.7	932.4	919.5	932.8	931.0	927.7	933.4	934.8	940.1
	2004	946.9	940.5	935.8	933.3	936.3	937.7	938.8	940.7	945.9	943.8	946.7	948.1
	2005	949.7	950.3	951.6	947.9	949.8	948.9
81	Other services (except public administration) - Autres services, sauf les administrations publiques												
	2001	470.3	472.4	472.1	473.1	473.1	475.3	476.6	477.2	480.6	479.0	480.6	482.3
	2002	484.8	484.9	485.4	488.6	488.3	486.9	488.2	491.1	492.9	494.4	495.6	495.3
	2003	494.9	495.0	497.0	494.5	497.9	494.4	501.2	499.7	498.4	502.8	502.3	506.2
	2004	504.4	504.8	504.3	503.6	503.2	505.7	504.0	501.7	508.5	508.3	510.2	509.4
	2005	508.0	511.0	511.8	511.9	510.1	510.4
91	Public administration - Administrations publiques												
	2001	718.2	719.0	718.9	760.3	757.2	714.9	711.3	712.6	713.9	715.6	716.6	718.2
	2002	720.7	721.9	696.1	701.2	727.9	722.4	724.4	725.6	731.3	737.4	741.2	746.2
	2003	752.5	754.7	756.8	756.3	764.1	771.8	770.8	774.3	772.7	770.2	772.0	768.1
	2004	765.1	772.1	776.5	775.7	774.1	773.4	779.4	777.8	776.9	774.0	774.9	774.1
	2005	771.3	773.5	772.1	777.1	779.8	780.1
NEWFOUNDLAND AND LABRADOR - TERRE-NEUVE ET LABRADOR													
00-91N	Industrial aggregate (including unclassified) - Ensemble des industries y compris les entreprises non classifiées												
	2001	170.9	171.4	172.0	174.3	174.9	173.6	170.4	173.1	173.9	175.0	175.7	177.5
	2002	179.0	180.1	180.7	181.6	181.8	180.3	177.7	181.5	182.9	184.9	185.8	184.9
	2003	185.0	185.5	185.8	185.3	187.0	186.3	186.7	187.5	186.6	186.4	182.9	186.6
	2004	186.2	185.8	186.0	184.8	185.4	189.7	189.4	189.3	188.4	187.8	188.9	190.1
	2005	186.1	184.8	184.7	185.6	184.4	183.5

Table 1

Seasonally Adjusted Estimates of Employment (in thousands),
for All Employees, for Selected Industries, Canada, Provinces
and Territories.

(Continued - suite)

Tableau 1

Estimations désaisonnalisées de l'emploi (en milliers), pour
l'ensemble des salariés, pour une sélection d'industries,
Canada, provinces et territoires.

NAICS 2002	Industry	Jan. - Janv.	Feb. - Fév.	March - Mars	April - Avril	May - Mai	June - Juin	July - Juillet	August - Août	Sept. - Sept.	Oct. - Oct.	Nov. - Nov.	Dec. - Déc.
SCIAN 2002	Industrie												
NEWFOUNDLAND AND LABRADOR - TERRE-NEUVE ET LABRADOR													
11-91N Industrial aggregate (excluding unclassified) - Ensemble des industries sauf les entreprises non classifiées													
	2001	170.2	170.7	170.9	173.2	173.4	172.7	169.8	171.7	172.5	173.6	174.5	176.4
	2002	178.1	179.2	179.8	180.6	180.5	179.1	177.1	180.2	181.6	183.7	184.5	183.6
	2003	183.9	184.4	184.8	184.3	185.9	185.2	186.3	186.4	185.5	185.1	181.5	185.2
	2004	184.7	184.2	184.4	183.1	183.4	188.1	188.5	188.1	187.1	186.5	187.6	188.5
	2005	184.5	183.3	183.3	184.2	182.9	181.9
11-33N Goods producing industries - Branche productrice de biens													
	2001	34.3	34.3	34.7	35.1	35.8	35.9	34.4	34.4	35.4	35.2	36.1	36.7
	2002	37.8	37.4	38.5	38.4	38.0	36.8	36.6	37.6	37.9	38.3	38.3	37.7
	2003	37.3	37.9	37.3	37.0	38.2	37.0	38.1	38.1	38.4	37.8	37.1	38.2
	2004	37.8	37.2	37.1	38.9	38.9	41.2	41.4	41.0	39.1	39.7	39.6	40.8
	2005	37.9	36.8	36.8	36.6	36.0	36.6
41-91N Service producing industries - Branche productrice de services													
	2001	136.3	136.5	136.3	138.0	137.5	136.4	136.0	137.1	136.9	138.3	138.5	139.8
	2002	140.9	141.8	141.5	141.9	142.3	142.2	141.3	142.6	143.5	145.1	146.2	146.0
	2003	146.7	146.3	147.1	146.3	147.3	148.7	149.5	148.7	147.1	147.3	144.4	147.1
	2004	146.9	146.6	146.8	143.1	143.9	146.9	148.0	147.3	148.1	146.5	147.8	148.4
	2005	146.4	145.9	145.5	146.4	146.0	145.6
23 Construction - Construction													
	2001	7.5	7.6	8.1	8.3	8.3	8.2	8.0	8.0	8.5	8.5	8.7	8.9
	2002	8.9	8.8	8.8	8.8	8.6	8.6	8.2	8.7	8.7	9.0	8.8	8.6
	2003	8.2	8.3	7.9	7.8	8.1	8.3	8.5	8.6	8.4	8.3	8.0	8.5
	2004	8.9	8.9	8.9	8.8	8.5	8.3	8.4	8.2	8.3	8.3	8.7	9.3
	2005	9.4	9.7	9.6	9.5	9.1	8.9
31-33 Manufacturing - Fabrication													
	2001	18.6	18.9	18.9	19.0	19.7	19.9	18.6	18.4	18.9	18.8	19.5	19.7
	2002	20.7	20.8	21.9	21.8	21.6	20.7	20.6	21.2	21.4	21.4	21.3	21.0
	2003	20.9	21.2	21.2	21.2	21.9	20.6	21.0	21.2	22.0	21.7	21.4	22.1
	2004	21.3	21.3	21.1	22.7	23.0	25.1	25.9	25.8	23.6	24.4	24.0	25.2
	2005	22.5	21.3	21.2	21.4	20.7	21.4
Non-durable goods - Biens non durables													
	2001	14.3	14.9	14.8	15.4	16.1	16.1	14.9	14.5	14.8	14.7	15.4	15.5
	2002	16.0	16.5	17.6	17.1	17.1	16.2	16.2	17.0	17.2	17.6	17.4	17.4
	2003	17.3	17.4	17.4	17.2	17.8	16.5	16.9	17.1	17.5	17.5	17.1	17.4
	2004	16.8	16.9	16.7	18.4	18.4	20.1	20.8	20.7	18.0	19.0	18.9	19.5
	2005	17.7	16.5	16.0	16.0	15.6	16.2
Durable goods - Biens durables													
	2001	4.1	4.1	4.2	3.8	3.7	3.6	3.6	3.9	4.0	4.1	4.2	4.2
	2002	4.4	4.3	4.5	4.6	4.5	4.5	4.5	4.2	4.0	3.9	3.9	3.7
	2003	3.7	3.9	4.0	4.0	4.0	4.0	4.1	4.1	4.2	4.3	4.5	4.7
	2004	4.4	4.4	4.4	4.4	4.6	5.0	5.2	5.2	5.4	5.6	5.2	5.6
	2005	4.8	4.7	4.9	5.2	5.2	5.4
41-45N Trade - Commerce													
	2001	29.4	29.8	29.7	29.8	29.9	30.1	29.9	29.9	29.9	29.5	28.9	29.2
	2002	29.9	30.2	30.2	30.4	30.8	30.6	30.6	30.8	31.1	31.8	32.2	32.1
	2003	32.2	32.1	31.9	32.0	32.3	31.9	32.1	32.1	31.6	32.0	30.1	32.2
	2004	33.0	32.1	32.1	32.0	31.9	32.4	32.3	31.9	32.1	32.0	32.3	32.6
	2005	32.6	32.5	32.5	32.3	32.6	32.5
41 Wholesale Trade - Commerce de gros													
	2001	6.6	6.6	6.5	6.5	6.5	6.6	6.6	6.6	6.5	6.4	6.1	6.2
	2002	6.2	6.4	6.3	6.3	6.3	6.2	6.0	6.1	6.2	6.4	6.8	6.6
	2003	6.5	6.7	6.6	6.7	6.8	6.7	6.5	6.5	6.4	6.3	6.2	6.1
	2004	6.4	6.1	6.2	6.1	6.1	6.2	6.2	6.1	6.1	6.2	6.2	6.3
	2005	6.1	6.1	6.1	6.2	6.4	6.4
44-45 Retail trade - Commerce de détail													
	2001	22.8	23.2	23.2	23.3	23.4	23.5	23.3	23.3	23.4	23.1	22.9	23.1
	2002	23.6	23.9	23.9	24.1	24.4	24.4	24.6	24.7	25.0	25.4	25.5	25.5
	2003	25.7	25.4	25.3	25.2	25.5	25.2	25.6	25.6	25.2	25.7	24.1	26.1

Table 1

Seasonally Adjusted Estimates of Employment (in thousands),
for All Employees, for Selected Industries, Canada, Provinces
and Territories.

(Continued - suite)

Tableau 1

Estimations désaisonnalisées de l'emploi (en milliers), pour
l'ensemble des salariés, pour une sélection d'industries,
Canada, provinces et territoires.

NAICS 2002	Industry	Jan. - Janv.	Feb. - Fév.	March - Mars	April - Avril	May - Mai	June - Juin	July - Juillet	August - Août	Sept. - Sept.	Oct. - Oct.	Nov. - Nov.	Dec. - Déc.
SCIAN 2002	Industrie												
NEWFOUNDLAND AND LABRADOR - TERRE-NEUVE ET LABRADOR													
44-45 Retail trade - Commerce de détail													
	2004	26.5	25.9	25.9	25.8	25.8	26.2	26.1	25.8	26.0	25.8	26.2	26.3
	2005	26.4	26.4	26.4	26.1	26.2	26.2
48-49 Transportation & warehousing - Transport et entreposage													
	2001	6.3	6.2	6.2	6.2	6.1	6.3	6.2	6.3	6.3	6.3	6.5	6.6
	2002	6.9	6.9	7.0	7.1	7.1	7.0	7.2	7.3	7.3	7.5	7.5	7.4
	2003	7.5	7.7	7.8	7.8	8.3	7.9	7.9	8.0	8.2	8.1	7.9	8.0
	2004	7.9	7.8	8.0	8.1	8.2	8.7	8.7	8.7	8.5	8.3	8.5	8.5
	2005	8.0	8.0	8.0	8.1	8.2	8.3
51 Information & cultural industries - Industrie de l'information et industrie culturelle													
	2001	4.3	4.2	4.3	4.3	4.3	4.3	4.2	4.2	4.2	4.2	4.2	4.2
	2002	4.2	4.2	4.2	4.2	4.1	4.0	4.0	4.0	4.0	4.0	4.0	3.9
	2003	4.0	4.0	4.2	4.2	4.1	4.3	3.7	3.5	3.6	3.5	3.4	3.7
	2004	4.0	3.9	3.8	2.6	2.8	2.7	2.8	2.8	3.9	4.0	4.1	4.0
	2005	4.1	4.0	3.9	4.0	4.0	4.0
52 Finance & insurance - Finance et assurances													
	2001	6.0	6.0	5.7	5.7	5.5	5.4	5.4	5.3	5.1	5.2	5.2	5.2
	2002	5.2	5.4	5.5	5.5	5.5	5.6	5.4	5.6	5.7	5.7	5.7	5.7
	2003	5.7	5.6	5.5	5.6	5.6	5.6	5.7	5.6	5.7	5.7	5.7	5.7
	2004	5.7	5.6	5.6	5.6	5.5	5.6	5.6	5.6	5.6	5.6	5.6	5.7
	2005	5.7	5.6	5.6	5.6	5.6	5.4
53 Real estate & rental & leasing - Services immobiliers et services de location et de location à bail													
	2001	2.0	2.1	2.1	2.2	2.3	2.2	2.1	2.2	2.1	2.1	2.1	2.3
	2002	2.4	2.4	2.5	2.5	2.6	2.5	2.6	2.5	2.6	2.6	2.6	2.5
	2003	2.5	2.5	2.5	2.5	2.6	2.6	2.6	2.7	2.7	2.7	2.8	2.7
	2004	2.7	2.7	2.7	2.0	2.1	2.1	2.0	2.1	2.1	2.1	2.1	2.0
	2005	2.1	2.1	2.1	2.1	2.2	2.1
54 Professional, scientific & technical services - Services professionnels, scientifiques et techniques													
	2001	6.0	5.6	5.5	5.6	5.6	5.6	5.7	5.9	5.5	5.3	5.6	5.7
	2002	5.9	6.3	6.1	6.2	6.4	6.3	6.5	6.5	6.4	6.5	6.6	6.5
	2003	6.5	6.5	6.7	6.5	6.3	6.5	6.2	6.1	6.2	6.3	6.3	6.3
	2004	6.2	6.0	6.0	5.9	5.9	5.8	5.8	5.8	5.7	5.8	5.8	5.9
	2005	5.9	6.0	5.9	5.9	5.8	5.8
56 Admin. & support, waste managemt. & remediation services - Services admin., soutien, gestion des déchets, assainissem.													
	2001	5.2	5.3	5.4	5.4	5.4	5.4	5.3	5.4	5.4	5.5	5.6	5.6
	2002	5.6	5.5	5.6	5.7	5.6	5.6	5.5	5.6	5.7	5.9	6.0	6.0
	2003	6.6	6.5	6.5	6.3	6.4	6.3	6.5	6.8	6.5	6.3	6.4	6.7
	2004	6.6	6.6	6.5	6.5	6.5	6.7	6.9	6.6	6.4	5.9	6.2	6.2
	2005	6.0	5.9	6.0	6.0	6.0	6.1
61 Educational services - Services d'enseignement													
	2001	17.0	17.3	17.3	17.4	17.2	16.5	15.9	15.6	16.1	18.1	18.2	17.7
	2002	17.7	18.0	18.1	18.2	18.1	18.1	17.3	17.1	17.1	18.1	18.3	18.2
	2003	18.3	19.2	19.2	19.4	19.2	19.3	17.9	16.6	17.9	18.8	19.6	19.2
	2004	18.1	19.3	19.6	18.6	18.8	19.0	17.7	16.9	17.3	18.2	18.9	19.1
	2005	18.6	18.9	18.9	19.0	18.4	18.4
62 Health care & social assistance - Soins de santé et assistance sociale													
	2001	22.5	22.8	22.8	22.8	22.9	22.9	23.2	23.4	23.3	23.2	22.8	22.8
	2002	22.9	23.0	23.0	23.1	23.3	23.9	24.3	24.3	24.6	24.6	24.8	25.1
	2003	24.8	24.8	25.4	25.6	26.1	26.1	26.7	26.9	26.4	26.2	25.5	25.8
	2004	25.6	25.4	25.5	24.9	25.5	25.7	26.2	26.5	26.3	26.5	26.2	26.3
	2005	26.1	26.1	25.9	26.0	26.4	25.3
71 Arts, entertainment & recreation - Arts, spectacles et loisirs													
	2001	2.1	2.1	2.2	2.3	2.3	2.1	2.1	2.2	2.2	2.3	2.4	2.4
	2002	2.5	2.5	2.4	2.3	2.3	2.1	2.1	2.1	2.1	2.3	2.4	2.3
	2003	2.4	2.4	2.4	2.1	2.5	3.1	3.6	3.6	3.1	2.9	2.6	2.6

Table 1

Seasonally Adjusted Estimates of Employment (in thousands),
for All Employees, for Selected Industries, Canada, Provinces
and Territories.

(Continued - suite)

Tableau 1

Estimations désaisonnalisées de l'emploi (en milliers), pour
l'ensemble des salariés, pour une sélection d'industries,
Canada, provinces et territoires.

NAICS 2002	Industry	Jan. - Janv.	Feb. - Fév.	March - Mars	April - Avril	May - Mai	June - Juin	July - Juillet	August - Août	Sept. - Sept.	Oct. - Oct.	Nov. - Nov.	Dec. - Déc.
SCIAN 2002	Industrie												
NEWFOUNDLAND AND LABRADOR - TERRE-NEUVE ET LABRADOR													
71	Arts, entertainment & recreation - Arts, spectacles et loisirs												
	2004	2.6	2.8	2.8	2.5	2.9	3.2	3.8	3.9	3.6	3.3	3.3	3.0
	2005	3.0	2.9	3.0	3.0	3.0	2.9
72	Accommodation & food services - Hébergement et services de restauration												
	2001	10.0	10.0	9.9	10.1	9.9	9.9	9.9	10.0	10.2	10.4	10.6	10.7
	2002	10.6	10.8	10.8	10.5	10.4	10.2	10.0	10.0	10.1	10.3	10.7	10.3
	2003	10.3	10.0	10.1	9.9	10.3	10.4	10.7	10.7	10.4	10.5	10.2	10.1
	2004	10.4	10.4	10.5	10.5	10.3	10.8	10.8	10.8	11.0	10.4	10.8	10.6
	2005	10.2	10.3	10.3	10.2	10.2	10.3
81	Other services (except public administration) - Autres services, sauf les administrations publiques												
	2001	7.4	7.5	7.6	7.9	7.8	7.7	7.4	7.8	7.9	8.1	8.3	8.4
	2002	8.4	8.5	8.2	8.3	8.1	7.9	7.2	7.5	7.4	7.3	7.1	7.2
	2003	7.0	6.9	6.9	6.8	7.0	7.1	7.2	7.3	7.2	7.4	7.4	7.4
	2004	7.4	7.3	7.3	7.2	7.1	7.3	7.2	7.2	7.4	7.4	7.5	7.4
	2005	7.2	7.3	7.3	7.4	7.3	7.1
91	Public administration - Administrations publiques												
	2001	17.5	17.5	17.4	18.5	18.0	17.4	16.7	17.1	17.7	17.9	17.9	18.0
	2002	18.0	17.9	17.8	17.9	17.9	17.8	16.9	17.3	18.0	18.3	18.2	18.0
	2003	18.1	17.8	17.9	17.2	16.6	17.2	17.1	17.0	16.4	16.5	16.6	16.3
	2004	16.3	16.5	16.4	16.6	16.4	16.5	16.7	16.6	16.7	16.4	16.5	16.8
	2005	16.6	16.5	16.4	16.6	16.7	16.9
PRINCE EDWARD ISLAND - ÎLE-DU-PRINCE-ÉDOUARD													
00-91N	Industrial aggregate (including unclassified) - Ensemble des industries y compris les entreprises non classifiées												
	2001	55.7	56.1	56.8	56.3	55.8	56.2	56.5	56.7	56.7	57.3	58.0	58.3
	2002	58.6	59.3	59.1	58.4	57.5	56.9	57.3	57.8	58.7	59.3	60.7	61.4
	2003	61.3	60.8	61.8	63.1	64.4	65.0	65.1	65.2	63.9	63.6	62.5	62.0
	2004	62.1	62.0	62.3	62.0	64.1	64.7	66.2	64.4	64.5	64.2	63.7	64.5
	2005	63.5	63.9	63.7	63.6	63.7	64.7
11-91N	Industrial aggregate (excluding unclassified) - Ensemble des industries sauf les entreprises non classifiées												
	2001	55.4	55.8	56.4	55.9	55.6	56.1	56.3	56.6	56.6	57.1	57.8	58.1
	2002	58.4	59.0	58.9	58.3	57.2	56.7	57.0	57.4	58.1	58.8	60.1	60.9
	2003	60.8	60.0	61.2	62.4	63.7	64.1	64.5	64.6	63.4	63.0	62.0	61.5
	2004	61.4	61.2	61.7	61.5	63.2	63.9	65.2	63.3	63.5	63.1	62.6	63.3
	2005	62.4	62.7	62.6	62.6	62.6	63.5
11-33N	Goods producing industries - Branche productrice de biens												
	2001	9.2	9.3	9.7	9.4	8.7	9.7	10.3	10.9	10.3	10.2	10.0	9.9
	2002	9.9	10.0	9.9	9.8	9.3	9.6	9.9	10.0	10.0	10.1	10.6	10.8
	2003	10.5	10.3	10.3	10.5	10.7	10.7	10.1	10.9	10.7	11.1	11.0	10.9
	2004	10.9	10.9	10.9	11.0	11.6	11.7	11.8	11.1	11.1	11.0	11.0	11.4
	2005	11.0	11.2	11.1	11.1	10.9	11.2
41-91N	Service producing industries - Branche productrice de services												
	2001	46.3	46.7	46.8	46.5	46.6	46.4	45.9	45.9	46.3	46.9	47.8	48.3
	2002	48.5	49.2	49.0	48.5	47.7	47.2	47.0	47.5	48.2	48.7	49.6	50.1
	2003	50.3	50.0	50.9	52.0	52.9	53.2	54.0	53.6	52.5	51.9	51.0	50.5
	2004	50.5	50.6	50.8	50.5	51.5	52.1	53.1	52.2	52.3	52.1	51.6	52.0
	2005	51.4	51.7	51.6	51.6	51.7	52.2
23	Construction - Construction												
	2001	3.7	3.8	3.9	3.8	3.6	3.9	4.0	4.4	4.1	4.0	4.0	4.1
	2002	4.1	4.1	4.0	4.0	4.1	4.1	4.2	4.1	4.1	3.9	4.1	4.4
	2003	3.9	3.9	3.9	4.0	4.1	4.2	4.1	4.2	4.0	4.2	4.1	4.0
	2004	3.9	4.0	4.0	4.1	4.1	4.1	4.2	4.2	4.1	4.0	3.9	4.1
	2005	4.0	4.0	4.1	4.2	4.2	4.2
31-33	Manufacturing - Fabrication												
	2001	5.0	5.1	5.3	5.2	4.8	5.3	5.7	5.9	5.6	5.6	5.4	5.4

Table 1
Seasonally Adjusted Estimates of Employment (in thousands),
for All Employees, for Selected Industries, Canada, Provinces
and Territories.

(Continued - suite)

Tableau 1
Estimations désaisonnalisées de l'emploi (en milliers), pour
l'ensemble des salariés, pour une sélection d'industries,
Canada, provinces et territoires.

NAICS 2002	Industry	Jan.	Feb.	March	April	May	June	July	August	Sept.	Oct.	Nov.	Dec.
SCIAN 2002	Industrie	Janv.	Fév.	Mars	Avril	Mai	Juin	Juillet	Août	Sept.	Oct.	Nov.	Déc.
PRINCE EDWARD ISLAND - ÎLE-DU-PRINCE-ÉDOUARD													
31-33 Manufacturing - Fabrication													
	2002	5.2	5.4	5.4	5.4	4.9	5.1	5.3	5.4	5.5	5.7	6.0	6.1
	2003	6.0	5.9	5.9	6.2	6.0	6.1	5.5	6.1	6.2	6.2	6.3	6.6
	2004	6.7	6.6	6.6	6.5	7.0	7.0	6.7	6.3	6.3	6.3	6.5	6.8
	2005	6.6	6.9	6.5	6.6	6.3	6.7
Non-durable goods - Biens non durables													
	2003	4.0	4.0	4.0	4.1	4.0	4.1	3.5	4.2	4.2	4.2	4.3	4.6
	2004	4.7	4.5	4.3	4.3	4.7	4.6	4.3	4.0	4.0	4.0	4.1	4.4
	2005	4.2	4.4	4.2	4.2	4.1	4.4
Durable goods - Biens durables													
	2003	2.0	1.9	1.9	2.0	2.0	2.0	2.0	2.0	2.0	2.0	2.0	2.1
	2004	2.0	2.1	2.3	2.2	2.3	2.4	2.4	2.3	2.4	2.3	2.3	2.4
	2005	2.4	2.4	2.3	2.3	2.2	2.2
41-45N Trade - Commerce													
	2001	9.2	9.2	9.5	9.5	9.7	9.9	9.9	9.9	10.0	9.9	9.8	10.0
	2002	9.9	10.2	10.0	10.0	9.9	9.9	9.8	10.0	10.2	10.3	10.3	10.1
	2003	10.1	9.9	9.9	9.9	9.9	9.9	9.7	9.9	9.3	9.4	9.4	9.6
	2004	9.6	9.4	9.3	9.1	9.2	9.1	9.2	9.0	9.0	9.0	9.0	9.3
	2005	9.3	9.4	9.4	9.4	9.5	9.4
41 Wholesale Trade - Commerce de gros													
	2001	2.4	2.2	2.4	2.4	2.9	3.3	3.4	3.5	3.4	3.2	2.9	2.6
	2002	2.4	2.5	2.5	2.5	2.9	3.1	3.0	3.1	3.1	2.9	2.7	2.2
	2003	2.1	2.0	1.9	2.0	2.4	2.6	2.3	2.3	2.2	2.1	1.9	1.8
	2004	1.7	1.6	1.6	1.7	1.9	1.9	1.9	1.7	1.7	1.6	1.4	1.5
	2005	1.5	1.4	1.4	1.6	1.9	1.9
44-45 Retail trade - Commerce de détail													
	2001	6.4	6.7	6.7	6.8	6.9	6.8	6.8	6.8	6.9	6.9	6.9	7.1
	2002	7.1	7.2	7.1	7.2	7.1	7.2	7.2	7.2	7.4	7.6	7.6	7.6
	2003	7.6	7.5	7.6	7.7	7.7	7.7	7.7	7.8	7.5	7.5	7.5	7.5
	2004	7.5	7.4	7.3	7.3	7.4	7.5	7.6	7.5	7.6	7.6	7.5	7.6
	2005	7.5	7.7	7.7	7.6	7.7	7.8
48-49 Transportation & warehousing - Transport et entreposage													
	2001	1.8	1.7	1.7	1.7	1.6	1.5	1.5	1.5	1.6	1.6	1.8	1.8
	2002	1.8	1.9	2.0	1.9	1.9	2.0	2.1	2.1	2.0	2.0	1.9	1.9
	2003	1.9	1.9	2.0	2.1	2.1	2.1	2.1	2.1	2.2	2.1	2.2	2.1
	2004	1.9	2.1	2.0	2.0	2.0	2.0	2.0	2.0	2.0	2.0	2.0	2.0
	2005	1.9	1.9	1.9	1.9	1.9	2.0
52 Finance & insurance - Finance et assurances													
	2001	1.7	1.7	1.6	1.6	1.6	1.7	1.7	1.6	1.7	1.7	1.7	1.7
	2002	1.7	1.7	1.7	1.7	1.7	1.7	1.7	1.7	1.7	1.7	1.7	1.7
	2003	1.7	1.7	1.7	1.7	1.8	1.8	1.9	1.9	1.9	1.9	1.9	1.9
	2004	1.8	1.8	1.8	1.9	1.8	1.9	1.9	1.9	1.9	1.9	1.9	1.9
	2005	2.0	2.0	1.9	1.8	1.8	1.8
54 Professional, scientific & technical services - Services professionnels, scientifiques et techniques													
	2001	1.3	1.2	1.2	1.3	1.3	1.4	1.5	1.4	1.4	1.4	1.4	1.3
	2002	1.4	1.4	1.5	1.5	1.6	1.5	1.6	1.8	1.6	1.5	1.5	1.5
	2003	1.6	1.5	1.5	1.6	1.7	1.7	1.7	1.7	1.7	1.7	1.7	1.7
	2004	1.6	1.7	1.6	1.6	1.6	1.7	1.7	1.8	1.7	1.6	1.6	1.6
	2005	1.6	1.6	1.5	1.5	1.5	1.5
56 Admin. & support, waste managemt. & remediation services - Services admin., soutien, gestion des déchets, assainissem.													
	2001	1.4	1.4	1.4	1.4	1.4	1.4	1.4	1.4	1.5	1.5	1.6	1.6
	2002	1.6	1.6	1.6	1.6	1.4	1.4	1.4	1.4	1.5	1.5	1.5	1.5
	2003	1.6	1.6	1.5	1.5	1.7	1.7	1.7	1.6	1.6	1.6	1.4	1.6
	2004	1.5	1.5	1.4	1.5	1.5	1.6	1.5	1.5	1.5	1.4	1.5	1.4
	2005	1.4	1.3	1.3	1.4	1.3	1.4
61 Educational services - Services d'enseignement													
	2001	4.5	4.5	4.5	4.5	4.5	4.5	4.6	4.6	4.5	4.5	4.5	4.5

Table 1

Seasonally Adjusted Estimates of Employment (in thousands),
for All Employees, for Selected Industries, Canada, Provinces
and Territories.

(Continued - suite)

Tableau 1

Estimations désaisonnalisées de l'emploi (en milliers), pour
l'ensemble des salariés, pour une sélection d'industries,
Canada, provinces et territoires.

NAICS 2002	Industry	Jan. - Janv.	Feb. - Fév.	March - Mars	April - Avril	May - Mai	June - Juin	July - Juillet	August - Août	Sept. - Sept.	Oct. - Oct.	Nov. - Nov.	Dec. - Déc.
SCIAN 2002	Industrie												
PRINCE EDWARD ISLAND - ÎLE-DU-PRINCE-ÉDOUARD													
61	Educational services - Services d'enseignement												
	2002	4.5	4.6	4.5	4.6	4.6	4.6	4.6	4.7	4.6	4.7	4.7	4.7
	2003	5.0	5.0	5.1	5.1	5.1	5.2	5.1	5.1	5.3	5.4	5.2	5.3
	2004	4.7	4.7	5.0	4.9	5.0	5.3	5.2	5.3	5.5	6.0	5.6	5.7
	2005	5.3	5.4	5.4	5.4	5.4	5.5
62	Health care & social assistance - Soins de santé et assistance sociale												
	2001	8.2	8.1	8.0	7.5	7.9	7.9	8.0	7.8	7.7	7.7	7.6	7.7
	2002	7.7	7.7	7.6	7.5	7.6	7.7	7.9	8.1	8.0	8.1	8.1	8.0
	2003	8.0	7.7	7.7	7.8	7.9	8.0	8.3	8.4	8.1	8.1	8.0	8.1
	2004	9.1	8.8	8.9	9.0	9.1	9.2	9.4	9.3	9.2	9.1	9.1	9.1
	2005	9.0	9.1	9.0	9.0	9.1	9.3
71	Arts, entertainment & recreation - Arts, spectacles et loisirs												
	2001	1.0	1.1	1.0	1.1	1.0	0.9	0.8	0.9	0.9	1.0	1.2	1.2
	2003	1.2	1.2	1.3	1.4	1.5	1.8	1.9	1.8	1.7	1.5	1.3	1.3
	2004	1.3	1.3	1.3	1.4	1.5	1.5	1.4	1.5	1.4	1.3	1.3	1.2
	2005	1.3	1.2	1.3	1.3	1.3	1.2
72	Accommodation & food services - Hébergement et services de restauration												
	2001	6.4	6.7	6.8	6.8	6.7	6.7	6.4	6.7	6.8	7.0	7.1	7.2
	2002	7.4	7.6	7.7	7.6	7.5	7.1	6.7	7.0	7.4	7.6	7.9	8.1
	2003	8.2	8.1	8.2	8.4	8.4	8.2	8.3	8.4	8.0	7.7	7.5	7.6
	2004	7.4	7.6	7.5	7.7	8.1	8.8	9.2	9.3	9.7	9.1	8.6	8.4
	2005	8.5	8.6	8.7	8.8	9.3	9.7
81	Other services (except public administration) - Autres services, sauf les administrations publiques												
	2001	2.1	2.1	2.0	2.1	2.1	2.0	2.0	2.0	2.1	2.2	2.2	2.3
	2002	2.3	2.3	2.3	2.1	2.1	2.1	2.1	2.1	2.1	2.0	2.0	2.0
	2003	2.0	2.0	2.0	2.0	2.0	2.1	2.0	2.0	2.0	2.0	2.0	1.9
	2004	1.9	1.9	1.9	2.0	1.9	2.0	2.0	2.0	2.0	2.0	2.0	1.9
	2005	1.9	1.9	2.0	1.9	1.9	1.9
91	Public administration - Administrations publiques												
	2001	6.7	6.6	6.5	6.6	6.5	6.4	6.2	6.1	6.2	6.4	6.6	6.5
	2002	6.7	6.6	6.5	6.3	6.1	6.0	5.9	5.8	6.1	6.1	6.3	6.7
	2003	6.8	6.8	7.2	7.5	7.6	7.9	8.2	8.3	8.0	8.0	7.8	7.0
	2004	7.4	7.5	7.5	7.3	7.5	7.4	7.8	7.1	6.9	6.8	6.7	6.8
	2005	6.9	6.8	6.7	6.6	6.4	6.3
NOVA SCOTIA - NOUVELLE-ÉCOSSE													
00-91N	Industrial aggregate (including unclassified) - Ensemble des industries y compris les entreprises non classifiées												
	2001	359.8	361.6	360.2	361.3	362.3	359.5	355.4	355.8	357.3	357.2	358.3	358.3
	2002	359.0	362.5	363.0	363.9	364.7	366.2	366.7	369.8	371.1	374.9	378.2	376.3
	2003	377.1	376.2	377.8	379.2	383.1	383.4	388.1	386.7	383.2	383.6	381.5	385.0
	2004	381.9	379.0	380.4	379.1	376.4	380.1	379.9	379.1	379.4	377.5	377.3	379.4
	2005	375.9	378.8	381.0	382.8	384.9	387.7
11-91N	Industrial aggregate (excluding unclassified) - Ensemble des industries sauf les entreprises non classifiées												
	2001	352.2	353.1	352.4	354.0	353.9	352.3	349.8	351.0	352.6	353.5	355.1	354.8
	2002	356.4	360.3	360.2	361.1	361.5	362.5	362.0	364.6	366.6	369.4	372.3	370.3
	2003	370.6	370.5	371.9	373.3	377.2	376.2	379.7	378.6	374.3	373.9	372.1	374.7
	2004	371.4	368.6	369.8	368.8	367.3	370.8	370.1	369.3	369.9	367.8	367.1	368.6
	2005	366.7	369.2	370.3	372.0	373.6	376.9
11-33N	Goods producing industries - Branche productrice de biens												
	2001	65.4	66.4	65.9	65.4	65.7	65.8	64.8	65.6	66.0	65.7	66.3	66.6
	2002	65.9	66.6	67.3	67.4	67.0	66.4	66.4	66.7	66.3	67.0	67.9	67.0
	2003	68.1	67.5	67.1	67.0	67.8	68.3	69.1	68.8	67.6	68.0	67.7	67.9
	2004	66.9	65.6	65.9	66.2	66.3	66.2	66.2	65.4	66.0	65.3	64.5	66.2
	2005	64.0	64.8	64.4	64.7	64.1	65.6

Table 1

Seasonally Adjusted Estimates of Employment (in thousands),
for All Employees, for Selected Industries, Canada, Provinces
and Territories.

(Continued - suite)

Tableau 1

Estimations désaisonnalisées de l'emploi (en milliers), pour
l'ensemble des salariés, pour une sélection d'industries,
Canada, provinces et territoires.

NAICS 2002	Industry	Jan. - Janv.	Feb. - Fév.	March - Mars	April - Avril	May - Mai	June - Juin	July - Juillet	August - Août	Sept. - Sept.	Oct. - Oct.	Nov. - Nov.	Dec. - Déc.
SCIAN 2002	Industrie												
NOVA SCOTIA - NOUVELLE-ÉCOSSE													
41-91N Service producing industries - Branche productrice de services													
	2001	286.7	286.7	286.3	288.4	287.9	286.5	285.2	286.0	286.6	287.8	288.8	288.9
	2002	290.2	293.3	292.7	293.4	293.7	296.3	296.2	298.6	300.5	302.3	304.2	304.3
	2003	302.3	302.4	304.5	305.9	308.0	308.2	311.4	310.6	307.1	305.9	304.1	308.1
	2004	303.9	301.5	303.1	301.8	299.5	305.3	305.6	305.3	304.6	302.8	302.2	303.8
	2005	302.0	303.4	305.6	306.8	308.2	311.9
23 Construction - Construction													
	2001	16.5	16.7	17.0	17.0	16.5	16.6	16.3	16.5	17.2	17.4	17.7	17.8
	2002	17.1	17.4	17.8	17.7	18.1	17.5	17.7	17.8	17.3	17.6	17.9	17.2
	2003	18.6	18.5	18.2	18.6	18.6	19.2	18.7	19.1	18.9	19.1	19.2	19.5
	2004	18.8	18.8	18.9	18.7	19.0	19.4	19.5	19.3	19.6	19.2	19.3	19.4
	2005	19.2	18.8	18.9	19.3	19.1	19.4
31-33 Manufacturing - Fabrication													
	2001	42.3	42.9	42.3	42.1	42.4	42.5	42.0	42.5	42.7	42.1	42.0	42.2
	2002	42.5	42.8	43.2	43.6	43.1	42.9	42.7	42.7	42.9	43.2	43.6	43.3
	2003	42.9	42.4	42.5	42.2	42.8	43.1	43.8	43.4	42.4	43.0	42.8	42.4
	2004	42.4	41.0	41.5	41.9	41.6	41.1	41.1	40.6	40.8	40.3	39.5	39.8
	2005	39.4	40.1	39.8	39.7	39.3	40.6
Non-durable goods - Biens non durables													
	2001	28.1	28.8	28.3	27.8	28.3	28.1	28.2	28.6	28.8	28.2	28.2	28.4
	2002	28.5	28.6	28.9	29.0	29.1	28.9	29.0	28.8	29.0	29.6	29.7	29.0
	2003	28.8	28.2	27.9	27.8	28.5	28.9	29.1	28.8	27.9	28.2	28.0	27.8
	2004	27.7	26.3	27.0	27.4	26.4	26.1	26.0	25.7	25.8	25.4	24.9	25.3
	2005	24.7	25.3	25.5	25.5	25.0	26.0
Durable goods - Biens durables													
	2001	14.1	14.1	13.9	14.0	14.0	14.4	13.9	13.9	13.9	14.0	13.9	13.9
	2002	14.0	14.2	14.4	14.4	14.0	14.0	13.7	13.9	13.9	13.6	13.9	14.3
	2003	14.1	14.2	14.5	14.3	14.3	14.1	14.7	14.6	14.5	14.8	14.8	14.6
	2004	14.7	14.6	14.5	14.5	15.2	15.1	15.1	15.0	15.1	14.9	14.6	14.5
	2005	14.7	14.6	14.2	14.2	14.3	14.6
41-45N Trade - Commerce													
	2001	66.9	67.0	67.1	66.8	66.9	66.6	66.3	65.5	65.5	65.1	65.1	65.1
	2002	64.8	66.6	66.3	67.0	67.3	67.8	67.8	68.5	68.6	69.6	70.0	69.0
	2003	69.1	68.8	68.9	68.7	69.3	68.6	69.2	68.8	68.9	69.4	69.1	69.5
	2004	69.8	69.3	69.3	69.2	69.2	70.3	70.0	70.4	70.0	69.9	70.9	70.9
	2005	70.6	70.5	70.5	70.5	71.5	72.2
41 Wholesale Trade - Commerce de gros													
	2001	19.3	18.2	18.3	18.0	17.7	18.0	17.7	17.2	17.2	16.9	16.8	16.9
	2002	16.6	17.7	17.4	17.6	17.5	17.7	17.7	17.9	17.5	17.9	18.0	17.8
	2003	17.6	17.1	17.0	17.1	17.4	17.1	17.1	17.1	17.4	17.2	16.9	17.1
	2004	17.4	17.5	17.5	17.4	17.0	17.0	17.0	17.1	17.0	17.0	17.4	17.4
	2005	17.3	17.4	17.3	17.1	17.6	18.0
44-45 Retail trade - Commerce de détail													
	2001	47.7	48.7	48.8	48.8	49.1	48.6	48.6	48.3	48.3	48.2	48.0	48.3
	2002	48.2	49.0	49.0	49.4	49.7	50.1	50.1	50.7	51.2	51.5	51.7	51.4
	2003	51.5	51.6	51.9	51.6	51.9	51.6	52.1	51.7	51.6	52.1	52.0	52.5
	2004	52.6	51.6	51.8	51.8	52.3	53.4	53.0	53.3	53.0	52.8	53.4	53.6
	2005	53.4	53.0	53.1	53.4	53.8	54.4
48-49 Transportation & warehousing - Transport et entreposage													
	2001	14.3	14.4	14.4	14.4	14.4	14.4	14.2	14.3	14.2	14.3	14.3	14.5
	2002	14.6	14.8	14.9	14.8	15.1	15.1	15.3	15.4	15.5	15.7	16.0	15.9
	2003	15.8	15.9	16.0	16.2	16.1	15.9	15.8	15.9	16.3	16.0	15.9	16.1
	2004	15.9	15.9	16.1	16.4	16.3	16.4	16.5	16.5	16.2	16.1	16.1	16.2
	2005	16.1	16.3	16.3	16.3	16.5	16.6
51 Information & cultural industries - Industrie de l'information et industrie culturelle													
	2001	11.6	11.6	11.6	11.7	11.8	11.8	11.8	11.8	11.8	11.8	11.8	11.8
	2002	11.8	11.8	11.8	11.8	11.7	12.0	12.1	12.1	11.9	11.8	12.0	11.7
	2003	11.6	11.6	11.9	11.9	11.4	11.3	10.6	10.2	10.3	10.1	10.4	10.8
	2004	10.9	10.5	10.5	8.5	8.7	8.7	8.7	8.7	10.5	10.4	10.5	10.4

Table 1

Seasonally Adjusted Estimates of Employment (in thousands),
for All Employees, for Selected Industries, Canada, Provinces
and Territories.

(Continued - suite)

NAICS 2002	Industry	Jan. - Janv.	Feb. - Fév.	March - Mars	April - Avril	May - Mai	June - Juin	July - Juillet	August - Août	Sept. - Sept.	Oct. - Oct.	Nov. - Nov.	Dec. - Déc.
SCIAN 2002	Industrie												
NOVA SCOTIA - NOUVELLE-ÉCOSSE													
51	Information & cultural industries - Industrie de l'information et industrie culturelle												
	2005	10.7	10.7	10.8	10.8	10.9	11.0
52	Finance & insurance - Finance et assurances												
	2001	15.6	15.5	14.8	15.2	15.4	15.5	15.6	15.5	15.2	15.3	15.5	15.6
	2002	15.7	15.7	15.6	15.7	15.5	15.4	15.6	16.1	15.7	15.6	15.5	15.6
	2003	15.7	15.6	15.9	15.9	16.0	15.9	16.0	15.8	15.9	15.8	15.7	15.7
	2004	15.5	15.5	15.4	15.7	15.5	15.7	15.6	16.0	15.6	15.8	15.4	15.6
	2005	14.8	15.2	15.1	15.1	15.1	15.3
53	Real estate & rental & leasing - Services immobiliers et services de location et de location à bail												
	2001	4.6	4.7	4.7	4.6	4.7	4.7	4.7	4.7	4.7	4.9	4.8	5.0
	2002	4.7	4.8	4.7	5.0	5.2	5.2	5.4	5.3	5.4	5.4	5.3	5.3
	2003	5.2	5.2	5.2	5.2	5.3	5.2	5.3	5.3	5.2	5.3	5.3	5.5
	2004	5.5	5.4	5.5	5.4	5.4	5.6	5.5	5.5	5.5	5.5	5.5	5.5
	2005	5.6	5.7	5.8	5.8	5.8	5.8
54	Professional, scientific & technical services - Services professionnels, scientifiques et techniques												
	2001	11.5	11.3	11.5	11.5	11.4	11.6	11.6	11.5	11.1	11.0	10.9	11.1
	2002	11.3	11.5	11.7	11.7	12.7	13.5	13.4	13.6	13.3	13.2	13.2	13.3
	2003	11.8	11.7	11.9	12.3	13.0	13.3	13.4	13.3	12.9	13.1	12.8	12.7
	2004	12.1	12.2	12.3	12.4	12.8	12.7	12.5	12.5	12.6	12.4	12.2	12.2
	2005	11.9	12.3	12.3	12.5	12.8	13.3
55	Management of companies & enterprises - Gestion de sociétés et d'entreprises												
	2001	1.5	1.6	1.5	1.4	1.4	1.5	1.6	1.6	1.5	1.5	1.5	1.5
	2002	1.5	1.5	1.5	1.4	1.4	1.6	1.5	1.6	1.6	1.7	1.8	1.9
	2003	1.9	1.7	1.8	1.8	1.9	1.8	1.9	1.7	1.5	2.0	1.9	1.7
	2004	1.6	1.7	1.7	1.6	1.6	1.7	1.7	1.7	1.7	1.7	1.6	1.7
	2005	1.7	1.7	2.1	2.1	2.0	2.1
56	Admin. & support, waste managemt. & remediation services - Services admin., soutien, gestion des déchets, assainissem.												
	2001	12.4	12.5	12.5	12.5	12.6	12.5	12.6	12.5	12.8	12.8	13.0	13.1
	2002	13.3	13.4	13.6	13.5	13.6	13.8	13.7	13.6	13.6	13.9	14.3	14.5
	2003	14.4	14.4	14.0	14.1	14.8	14.7	14.8	15.1	15.1	15.1	14.8	15.0
	2004	15.1	15.0	15.4	16.1	15.7	16.2	16.2	16.0	15.8	15.7	15.7	15.9
	2005	15.5	15.7	16.0	15.9	15.5	15.1
61	Educational services - Services d'enseignement												
	2001	30.0	29.8	29.5	29.3	29.4	29.5	29.2	29.5	29.8	30.1	30.0	28.0
	2002	29.1	28.9	28.5	29.0	28.8	28.8	28.3	28.3	28.5	27.9	27.7	27.8
	2003	28.2	28.6	29.0	29.2	29.2	28.6	29.0	28.6	27.9	27.2	27.4	28.1
	2004	26.6	26.3	26.6	25.3	24.8	26.9	26.2	26.2	25.5	26.0	25.6	26.6
	2005	26.1	25.5	25.4	26.0	25.8	26.6
62	Health care & social assistance - Soins de santé et assistance sociale												
	2001	44.0	43.8	44.7	45.3	45.8	45.2	45.5	45.6	45.1	45.1	44.6	44.6
	2002	44.6	44.7	44.7	44.9	45.4	46.4	47.1	47.2	47.9	47.9	47.8	47.9
	2003	47.5	47.8	48.2	48.9	49.4	50.2	50.6	50.7	49.4	49.3	48.4	49.0
	2004	47.8	47.7	48.6	49.3	46.7	46.4	47.0	47.0	46.9	46.2	46.0	46.7
	2005	46.3	47.7	49.3	49.1	49.5	50.5
71	Arts, entertainment & recreation - Arts, spectacles et loisirs												
	2001	5.2	5.3	5.2	5.3	5.1	5.1	5.0	5.1	5.2	5.2	5.6	5.7
	2002	5.7	5.7	5.7	5.6	5.6	5.6	5.6	5.7	5.7	5.8	6.0	6.1
	2003	6.1	6.3	6.4	6.5	6.7	6.7	7.1	6.9	6.7	6.7	5.9	6.0
	2004	6.3	6.2	6.1	6.4	6.3	6.6	6.5	6.6	6.6	6.3	5.7	5.7
	2005	5.6	5.8	6.0	6.1	6.3	6.3
72	Accomodation & food services - Hébergement et services de restauration												
	2001	30.1	30.5	30.2	31.0	30.6	30.6	30.4	30.9	31.3	31.6	32.2	32.9
	2002	33.1	33.9	34.0	33.9	33.4	32.9	32.4	32.9	33.3	33.7	33.9	33.9
	2003	34.0	33.7	34.2	34.5	34.8	34.8	35.7	36.5	34.9	34.7	35.3	35.1

Tableau 1

Estimations désaisonnalisées de l'emploi (en milliers), pour
l'ensemble des salariés, pour une sélection d'industries,
Canada, provinces et territoires.

Table 1

Seasonally Adjusted Estimates of Employment (in thousands),
for All Employees, for Selected Industries, Canada, Provinces
and Territories.

(Continued - suite)

Tableau 1

Estimations désaisonnalisées de l'emploi (en milliers), pour
l'ensemble des salariés, pour une sélection d'industries,
Canada, provinces et territoires.

NAICS 2002	Industry	Jan. - Janv.	Feb. - Fév.	March - Mars	April - Avril	May - Mai	June - Juin	July - Juillet	August - Août	Sept. - Sept.	Oct. - Oct.	Nov. - Nov.	Dec. - Déc.
SCIAN 2002	Industrie												
NOVA SCOTIA - NOUVELLE-ÉCOSSE													
72	Accommodation & food services - Hébergement et services de restauration												
	2004	35.2	34.6	34.4	35.3	36.4	37.2	37.4	37.5	37.3	37.2	36.6	35.9
	2005	35.9	35.8	35.9	36.1	36.3	36.5
81	Other services (except public administration) - Autres services, sauf les administrations publiques												
	2001	12.5	12.8	12.7	12.8	12.8	12.8	12.6	12.9	13.3	13.3	13.5	13.6
	2002	13.7	13.9	13.7	13.6	13.3	13.3	13.1	13.4	13.5	14.0	14.0	14.0
	2003	13.9	13.9	14.1	14.2	14.4	14.3	14.5	14.5	14.0	14.0	13.7	13.8
	2004	13.8	13.7	13.6	13.7	13.7	14.0	13.8	13.7	13.7	13.4	13.5	13.3
	2005	13.2	13.3	13.5	13.7	13.6	13.6
91	Public administration - Administrations publiques												
	2001	25.7	25.7	25.6	26.9	26.8	25.5	25.1	25.2	25.2	25.6	25.6	25.5
	2002	25.7	25.6	25.8	25.9	25.8	25.7	25.5	25.6	25.9	26.2	26.4	26.4
	2003	26.6	26.8	26.6	26.7	26.9	27.5	27.5	27.7	27.8	27.5	27.3	27.6
	2004	27.2	27.2	27.3	26.9	27.3	27.4	27.4	27.2	26.9	26.6	26.6	27.2
	2005	26.8	26.8	26.8	26.7	27.4	27.6
NEW BRUNSWICK - NOUVEAU-BRUNSWICK													
00-91N	Industrial aggregate (including unclassified) - Ensemble des industries y compris les entreprises non classifiées												
	2001	291.9	293.2	292.4	294.2	293.7	291.1	287.2	291.8	292.8	294.1	297.1	296.6
	2002	297.8	298.3	298.1	298.8	296.3	295.4	293.5	298.2	299.1	301.3	305.3	302.8
	2003	303.6	305.3	304.5	305.4	307.8	308.2	307.3	305.9	302.9	305.1	300.6	302.6
	2004	300.2	297.6	298.5	297.6	298.2	299.1	299.0	298.7	299.2	296.2	296.8	296.8
	2005	293.6	294.0	295.1	294.6	293.6	293.8
11-91N	Industrial aggregate (excluding unclassified) - Ensemble des industries sauf les entreprises non classifiées												
	2001	291.3	292.7	292.0	293.4	292.8	290.2	287.0	290.9	291.7	293.2	296.3	295.7
	2002	297.0	297.3	297.1	297.4	294.8	294.3	293.2	297.0	297.5	299.7	303.5	300.9
	2003	301.7	303.3	302.1	302.7	304.9	304.9	304.5	302.2	299.3	301.3	296.8	298.7
	2004	295.7	293.1	294.0	293.1	293.6	294.4	294.5	293.9	294.1	291.0	291.2	290.9
	2005	287.9	288.4	289.3	288.2	286.7	286.8
11-33N	Goods producing industries - Branche productrice de biens												
	2001	70.0	67.9	67.5	67.5	67.0	67.3	66.9	67.6	66.9	67.6	68.0	68.3
	2002	69.2	67.6	67.1	66.8	64.4	65.6	66.5	66.2	66.6	66.6	67.4	66.6
	2003	66.7	67.3	67.2	67.8	67.4	67.6	67.2	67.0	66.0	66.4	66.3	66.5
	2004	66.2	65.7	66.0	65.5	65.7	65.7	64.7	63.7	64.3	63.4	62.6	63.4
	2005	61.0	60.9	60.6	60.6	59.4	59.0
41-91N	Service producing industries - Branche productrice de services												
	2001	222.4	224.7	224.3	226.0	225.1	222.6	219.4	222.5	224.7	225.3	227.2	227.3
	2002	228.6	229.7	230.3	230.0	229.9	228.7	225.9	230.6	230.9	232.9	234.7	234.3
	2003	235.6	235.9	234.8	234.9	236.9	236.9	236.3	235.1	233.3	234.6	229.0	232.0
	2004	229.6	227.0	227.6	227.5	227.4	228.7	229.5	230.5	229.9	227.5	227.2	227.1
	2005	226.0	226.6	227.6	226.9	227.1	228.1
23	Construction - Construction												
	2001	13.6	13.7	13.5	13.1	13.0	13.2	12.8	12.8	13.0	12.9	13.2	13.3
	2002	13.1	13.1	12.8	13.3	12.8	12.8	13.3	13.4	13.6	13.6	13.7	13.7
	2003	13.4	13.9	13.9	14.0	14.4	14.5	14.7	14.8	14.6	14.8	14.8	15.3
	2004	15.3	14.7	14.8	14.9	14.9	14.9	14.8	14.7	14.8	14.6	14.9	15.4
	2005	14.9	15.0	15.2	15.5	15.5	15.1
31-33	Manufacturing - Fabrication												
	2001	43.8	42.9	42.5	43.1	42.9	42.9	43.2	44.1	43.0	44.0	43.8	44.2
	2002	44.7	44.0	43.8	43.1	41.4	42.3	43.8	43.2	43.1	42.8	43.4	42.2
	2003	42.0	42.6	42.4	43.2	41.9	42.2	41.0	40.8	40.5	40.9	41.3	41.4
	2004	40.4	40.8	40.7	40.1	40.1	39.9	39.0	38.0	38.4	38.2	37.2	38.1
	2005	36.6	36.2	35.8	35.6	34.1	33.8
	Non-durable goods - Biens non durables												
	2001	26.0	25.1	24.8	25.8	25.7	25.0	25.4	25.7	24.5	25.3	25.0	24.8
	2002	24.8	24.9	24.3	24.1	22.9	23.3	24.4	24.2	24.6	24.2	24.8	24.0

Table 1

Seasonally Adjusted Estimates of Employment (in thousands),
for All Employees, for Selected Industries, Canada, Provinces
and Territories.

(Continued - suite)

Tableau 1

Estimations désaisonnalisées de l'emploi (en milliers), pour
l'ensemble des salariés, pour une sélection d'industries,
Canada, provinces et territoires.

NAICS 2002	Industry	Jan. - Janv.	Feb. - Fév.	March - Mars	April - Avril	May - Mai	June - Juin	July - Juillet	August - Août	Sept. - Sept.	Oct. - Oct.	Nov. - Nov.	Dec. - Déc.
SCIAN 2002	Industrie	Jan. - Janv.	Feb. - Fév.	March - Mars	April - Avril	May - Mai	June - Juin	July - Juillet	August - Août	Sept. - Sept.	Oct. - Oct.	Nov. - Nov.	Dec. - Déc.
NEW BRUNSWICK - NOUVEAU-BRUNSWICK													
Non-durable goods - Biens non durables													
	2003	23.9	24.1	24.6	25.3	23.6	23.7	23.0	22.5	22.4	22.9	23.1	23.5
	2004	23.2	23.4	23.3	22.6	22.6	22.0	20.8	20.4	20.6	20.8	20.0	21.2
	2005	20.5	20.0	19.4	19.4	18.4	18.2
Durable goods - Biens durables													
	2001	17.8	17.8	17.6	17.5	17.6	17.8	17.8	18.3	18.4	18.6	18.7	19.2
	2002	19.8	19.1	19.4	19.2	18.9	18.9	19.3	18.8	18.4	18.5	18.5	18.2
	2003	18.2	18.5	17.8	18.2	18.6	18.5	17.9	18.2	18.0	17.8	18.1	17.9
	2004	17.4	17.4	17.4	17.8	17.6	17.8	18.0	17.5	17.6	17.4	17.2	16.9
	2005	16.1	16.3	16.4	16.2	15.9	15.6
41-45N Trade - Commerce													
	2001	47.8	49.1	48.7	48.9	48.9	49.0	48.9	48.9	48.6	48.4	48.6	48.3
	2002	48.6	49.1	49.0	49.4	49.0	49.3	49.4	50.7	50.5	51.2	51.6	51.4
	2003	51.4	51.2	50.9	50.3	51.2	50.3	50.8	50.1	49.4	50.8	50.0	50.7
	2004	50.6	50.0	49.9	50.2	50.2	50.6	50.2	50.1	50.2	49.8	50.3	50.7
	2005	50.3	50.5	50.9	50.6	50.4	50.6
41 Wholesale Trade - Commerce de gros													
	2001	11.6	12.4	11.8	11.9	11.9	12.1	12.1	12.0	11.8	11.6	11.8	11.4
	2002	11.5	11.7	11.4	11.5	11.6	11.6	11.6	11.8	11.7	11.8	12.0	12.1
	2003	11.8	11.8	11.9	11.7	11.7	11.6	11.4	11.1	11.4	11.6	11.5	11.6
	2004	11.8	11.4	11.5	11.5	11.6	11.4	11.5	11.3	11.5	11.3	11.5	11.4
	2005	11.4	11.4	11.4	11.4	11.3	11.1
44-45 Retail trade - Commerce de détail													
	2001	36.3	36.7	37.0	36.9	37.0	36.9	36.7	36.7	36.8	36.8	36.8	36.8
	2002	37.2	37.4	37.6	37.8	37.5	37.7	37.8	38.8	38.8	39.3	39.6	39.4
	2003	39.7	39.4	39.0	38.5	39.6	38.8	39.4	39.0	37.9	39.1	38.4	39.2
	2004	38.9	38.5	38.4	38.5	38.7	39.3	38.8	38.7	38.7	38.4	38.9	39.4
	2005	39.0	39.2	39.6	39.2	39.1	39.5
48-49 Transportation & warehousing - Transport et entreposage													
	2001	16.3	16.3	16.2	16.2	16.0	16.0	15.7	15.8	15.8	16.0	16.2	16.6
	2002	16.6	16.4	16.5	16.4	16.3	15.9	16.0	16.1	16.4	16.7	16.5	16.6
	2003	16.4	16.7	16.5	16.6	16.8	16.8	17.1	17.0	17.1	16.5	16.5	16.5
	2004	16.4	16.4	16.4	16.6	16.5	16.7	17.4	17.0	16.9	17.2	17.2	17.0
	2005	16.9	16.6	16.3	16.3	16.4	16.5
51 Information & cultural industries - Industrie de l'information et industrie culturelle													
	2001	6.3	6.3	6.4	6.4	6.3	6.4	6.3	6.4	6.6	6.7	6.7	6.6
	2002	6.5	6.5	6.6	6.5	6.9	6.9	6.9	7.1	7.1	7.1	7.4	7.2
	2003	7.1	7.3	7.4	7.4	7.2	7.0	6.9	6.5	6.2	6.1	6.0	6.4
	2004	6.4	6.4	6.5	5.3	5.3	5.5	5.6	5.4	6.6	6.7	6.7	6.4
	2005	6.2	6.1	6.2	6.3	6.5	6.7
52 Finance & insurance - Finance et assurances													
	2001	10.1	10.3	9.9	10.1	10.2	9.9	10.1	10.1	10.3	10.5	10.6	10.3
	2002	10.1	10.5	10.7	11.0	11.1	10.9	11.2	11.3	10.7	10.9	10.8	10.7
	2003	10.8	10.1	10.1	10.3	10.7	10.3	10.8	10.5	10.4	10.5	10.3	10.5
	2004	10.1	9.9	10.2	10.9	10.6	10.2	10.8	10.5	10.5	10.3	10.3	10.6
	2005	10.4	10.4	10.7	10.6	10.5	10.3
53 Real estate & rental & leasing - Services immobiliers et services de location et de location à bail													
	2001	3.2	3.1	3.1	3.0	3.1	3.0	2.9	3.0	3.0	2.9	3.0	3.2
	2002	3.0	3.1	3.1	3.2	3.2	3.1	3.3	3.3	3.2	3.2	3.1	3.1
	2003	3.3	3.5	3.5	3.4	3.4	3.5	3.6	3.5	3.6	3.6	3.7	3.8
	2004	3.7	3.7	3.7	3.6	3.6	3.7	3.5	3.5	3.5	3.6	3.6	3.5
	2005	3.4	3.4	3.4	3.5	3.5	3.6
54 Professional, scientific & technical services - Services professionnels, scientifiques et techniques													
	2001	8.7	8.8	9.1	9.1	9.0	9.0	8.8	9.0	9.0	8.7	8.8	8.4
	2002	8.5	8.6	8.6	8.8	9.0	9.0	8.9	9.3	9.1	9.2	9.2	9.3
	2003	9.0	8.8	8.9	8.9	9.0	8.8	8.9	8.6	8.6	8.9	8.7	8.9
	2004	8.7	8.5	8.4	8.2	8.1	7.9	7.9	7.9	7.8	7.7	7.7	7.8
	2005	7.9	8.0	8.2	8.0	8.1	8.2

Table 1

Seasonally Adjusted Estimates of Employment (in thousands),
for All Employees, for Selected Industries, Canada, Provinces
and Territories.

(Continued - suite)

NAICS 2002	Industry	Jan. - Janv.	Feb. - Fév.	March - Mars	April - Avril	May - Mai	June - Juin	July - Juillet	August - Août	Sept. - Sept.	Oct. - Oct.	Nov. - Nov.	Dec. - Déc.
SCIAN 2002	Industrie												
NEW BRUNSWICK - NOUVEAU-BRUNSWICK													
55	Management of companies & enterprises - Gestion de sociétés et d'entreprises												
	2001	2.1	2.1	2.1	2.1	2.2	2.2	2.2	2.2	2.2	2.1	2.2	2.2
	2002	2.2	2.2	2.2	2.2	2.3	2.4	2.5	2.5	2.5	2.6	2.6	2.6
	2003	2.6	2.6	2.9	2.1	2.7	2.8	2.7	2.8	2.1	2.1	2.1	2.3
	2004	2.2	2.1	2.1	2.2	2.3	2.3	2.1	2.2	2.1	2.2	2.1	2.1
	2005	2.1	2.1	2.1	2.1	2.2	2.4
56	Admin. & support, waste managem. & remediation services - Services admin., soutien, gestion des déchets, assainissem.												
	2001	13.4	13.6	13.8	13.7	13.7	13.7	13.7	13.7	13.7	13.9	14.0	14.1
	2002	14.2	14.4	14.5	14.5	14.3	14.5	14.4	14.3	14.3	14.3	14.2	14.4
	2003	14.8	14.7	14.4	15.0	15.1	14.9	15.0	15.1	15.3	15.3	15.2	15.1
	2004	15.0	14.9	15.3	15.4	15.9	16.4	16.7	16.6	16.5	16.4	16.3	16.0
	2005	15.7	15.7	15.7	15.9	15.6	15.6
61	Educational services - Services d'enseignement												
	2001	22.7	22.6	22.6	22.7	22.7	22.7	22.7	22.7	22.8	22.7	22.7	22.6
	2002	22.9	22.6	22.7	22.7	23.0	22.8	22.7	22.8	23.1	23.1	23.2	23.1
	2003	23.2	24.0	23.9	24.1	24.0	25.2	24.0	23.4	23.5	24.9	23.4	23.8
	2004	22.4	22.0	21.6	21.0	20.7	20.8	22.3	22.0	21.0	21.1	19.7	20.0
	2005	20.0	19.5	19.5	19.0	18.7	18.7
62	Health care & social assistance - Soins de santé et assistance sociale												
	2001	33.9	34.0	34.3	34.2	34.1	34.2	34.7	34.5	34.5	34.5	34.2	34.2
	2002	34.3	34.3	34.2	34.2	34.5	35.2	35.8	35.6	34.6	34.8	35.1	35.0
	2003	35.1	35.3	34.9	35.3	36.0	36.4	37.7	37.1	36.7	36.7	34.8	35.2
	2004	35.1	34.0	34.0	34.0	34.6	34.7	36.0	35.4	34.7	34.4	34.7	34.5
	2005	34.7	34.7	35.0	34.9	35.7	35.9
71	Arts, entertainment & recreation - Arts, spectacles et loisirs												
	2001	4.0	4.0	4.0	4.1	4.0	3.6	3.4	3.6	3.8	4.0	4.1	4.2
	2002	4.1	4.2	4.2	4.0	4.1	3.9	3.6	3.8	3.9	4.1	4.3	4.2
	2003	4.5	4.4	4.4	4.4	4.1	4.3	4.5	4.4	4.1	3.9	3.6	3.6
	2004	3.5	3.5	3.5	3.6	3.7	4.0	4.0	4.0	4.0	3.8	3.7	3.6
	2005	3.5	3.5	3.6	3.6	3.8	3.8
72	Accommodation & food services - Hébergement et services de restauration												
	2001	20.5	21.1	20.9	21.1	21.1	21.0	21.1	21.2	21.6	21.7	22.1	22.4
	2002	22.4	22.6	22.6	22.5	22.5	22.1	22.0	22.2	22.5	22.7	23.2	23.0
	2003	23.1	22.6	22.5	22.2	22.3	21.5	22.2	22.3	22.1	22.3	21.9	21.9
	2004	21.9	22.0	22.2	22.7	22.7	23.1	23.1	23.6	23.3	22.6	22.4	22.1
	2005	21.7	22.1	22.5	22.5	22.8	23.2
81	Other services (except public administration) - Autres services, sauf les administrations publiques												
	2001	10.1	10.2	10.2	10.1	10.1	9.7	9.3	9.6	9.7	9.7	10.0	10.1
	2002	10.2	10.3	10.2	10.0	9.9	9.6	9.2	9.4	9.5	9.4	9.3	9.1
	2003	9.0	8.9	8.8	8.7	8.9	9.1	9.9	9.3	9.1	9.0	8.8	8.8
	2004	8.8	8.7	8.6	8.7	8.6	8.6	8.4	8.5	8.7	8.7	8.8	8.7
	2005	8.6	8.8	8.9	9.0	9.0	8.9
91	Public administration - Administrations publiques												
	2001	22.7	22.7	22.5	23.6	23.6	22.5	22.0	22.6	23.2	23.5	23.8	23.8
	2002	24.2	24.2	24.1	24.0	23.6	23.3	22.9	23.1	23.7	24.2	24.3	24.1
	2003	24.4	24.5	24.7	24.7	25.1	25.9	25.5	25.7	25.1	24.3	24.1	24.4
	2004	24.0	24.1	24.2	24.0	24.2	24.4	24.8	24.8	24.1	24.0	24.0	23.9
	2005	23.8	23.9	23.8	23.9	24.1	24.2
QUÉBEC													
00-91N	Industrial aggregate (including unclassified) - Ensemble des industries y compris les entreprises non classifiées												
	2001	3,020.5	3,020.0	3,013.8	3,017.9	3,017.7	3,012.0	3,015.3	3,018.8	3,018.3	3,012.1	3,014.0	3,015.9
	2002	3,026.1	3,032.5	3,051.2	3,063.2	3,077.7	3,083.7	3,096.6	3,133.1	3,120.2	3,136.4	3,137.3	3,149.4
	2003	3,146.3	3,164.9	3,165.0	3,153.5	3,156.9	3,163.4	3,163.1	3,152.7	3,158.0	3,169.4	3,176.0	3,179.0
	2004	3,176.8	3,167.7	3,166.1	3,169.2	3,159.2	3,181.8	3,197.7	3,186.6	3,197.8	3,191.8	3,195.3	3,195.9
	2005	3,203.5	3,194.2	3,200.1	3,205.1	3,193.8	3,207.5

Tableau 1

Estimations désaisonnalisées de l'emploi (en milliers), pour
l'ensemble des salariés, pour une sélection d'industries,
Canada, provinces et territoires.

Table 1

Seasonally Adjusted Estimates of Employment (in thousands),
for All Employees, for Selected Industries, Canada, Provinces
and Territories.

(Continued - suite)

NAICS 2002	Industry	Jan. - Janv.	Feb. - Fév.	March - Mars	April - Avril	May - Mai	June - Juin	July - Juillet	August - Août	Sept. - Sept.	Oct. - Oct.	Nov. - Nov.	Dec. - Déc.
SCIAN 2002	Industrie	Jan. - Janv.	Feb. - Fév.	March - Mars	April - Avril	May - Mai	June - Juin	July - Juillet	August - Août	Sept. - Sept.	Oct. - Oct.	Nov. - Nov.	Dec. - Déc.
QUÉBEC													
11-91N Industrial aggregate (excluding unclassified) - Ensemble des industries sauf les entreprises non classifiées													
	2001	3,007.0	3,008.7	3,003.1	3,006.6	3,004.4	2,998.5	3,001.0	3,002.5	3,004.1	2,995.7	2,997.9	3,002.6
	2002	3,013.4	3,020.2	3,039.4	3,049.3	3,061.9	3,068.3	3,082.5	3,112.8	3,103.3	3,118.5	3,120.3	3,130.7
	2003	3,123.5	3,140.7	3,140.1	3,130.0	3,133.9	3,138.9	3,136.2	3,120.8	3,131.4	3,143.6	3,150.6	3,152.0
	2004	3,148.2	3,137.9	3,135.1	3,137.2	3,128.2	3,150.4	3,169.0	3,153.6	3,168.0	3,161.0	3,164.7	3,165.6
	2005	3,175.2	3,165.3	3,170.6	3,174.2	3,160.4	3,180.9
11-33N Goods producing industries - Branche productrice de biens													
	2001	770.3	768.1	763.7	760.1	753.5	754.4	756.5	755.0	759.3	755.1	755.2	755.0
	2002	763.1	762.2	766.4	762.4	766.2	763.5	764.1	775.2	769.6	771.6	777.1	779.7
	2003	774.7	784.3	781.9	783.0	789.7	783.3	779.7	775.9	773.3	778.2	775.9	774.8
	2004	770.3	766.4	767.1	768.0	764.9	768.8	770.5	765.2	773.8	765.8	764.3	764.9
	2005	761.4	757.3	756.8	757.3	752.6	753.6
41-91N Service producing industries - Branche productrice de services													
	2001	2,236.0	2,240.8	2,239.7	2,247.2	2,252.0	2,244.3	2,244.2	2,245.4	2,244.9	2,240.8	2,242.5	2,247.6
	2002	2,250.5	2,258.4	2,273.4	2,287.2	2,297.5	2,304.7	2,317.4	2,335.3	2,333.9	2,346.7	2,342.9	2,351.0
	2003	2,349.4	2,357.0	2,358.7	2,347.3	2,346.4	2,355.4	2,355.0	2,342.3	2,358.5	2,365.0	2,374.3	2,377.0
	2004	2,379.1	2,372.3	2,368.8	2,369.5	2,365.7	2,381.0	2,396.5	2,386.0	2,394.5	2,394.0	2,400.0	2,398.8
	2005	2,416.1	2,409.8	2,415.3	2,417.2	2,413.5	2,427.0
11 Forestry, logging & support - Foresterie, exploitation et soutien													
	2001	21.5	21.2	20.3	20.1	20.2	20.2	20.4	20.4	20.4	19.5	19.3	18.1
	2002	17.5	17.4	17.5	17.3	16.6	15.7	15.0	14.8	14.7	15.5	15.9	16.6
	2003	16.4	17.0	17.2	17.8	18.4	18.4	17.7	17.5	17.0	16.9	17.9	17.5
	2004	17.4	17.8	17.8	17.7	17.9	18.5	18.9	18.6	19.1	18.6	18.1	18.4
	2005	17.2	17.3	17.3	17.5	18.1	18.0
21 Mining & oil & gas extraction - Extraction minière et extraction de pétrole et de gaz													
	2001	11.9	9.9	10.2	10.0	10.9	11.2	11.3	11.3	11.6	11.7	11.8	11.9
	2002	11.8	12.1	12.3	12.2	11.9	11.4	11.2	11.4	11.2	11.3	11.6	11.8
	2003	11.8	11.9	11.7	11.5	11.6	12.1	12.3	11.9	12.0	12.2	11.7	11.8
	2004	11.8	11.7	12.0	12.3	12.2	11.9	11.9	11.9	11.8	11.6	11.6	11.4
	2005	10.9	10.5	10.2	10.6	10.2	11.7
22 Utilities - Services publics													
	2001	27.1	26.9	26.8	26.6	26.6	26.7	26.8	26.8	27.0	27.0	27.0	26.7
	2002	26.7	26.8	27.0	27.2	27.0	26.8	26.8	26.9	26.9	26.9	27.1	28.5
	2003	29.0	28.4	28.4	28.7	29.3	29.4	29.6	29.7	29.7	29.9	29.7	29.5
	2004	31.2	30.5	30.8	30.7	30.7	31.1	31.3	31.2	31.4	31.5	31.7	31.0
	2005	30.7	31.2	31.2	31.7	31.1	30.3
23 Construction - Construction													
	2001	120.2	119.7	120.2	121.0	118.6	120.5	121.3	119.7	122.4	122.5	122.6	126.7
	2002	124.3	125.4	126.5	126.7	127.4	127.5	127.8	129.3	129.9	134.3	133.7	132.8
	2003	129.1	134.4	135.1	134.4	135.3	135.1	134.3	138.6	138.1	139.0	139.4	139.3
	2004	139.4	139.8	139.9	140.5	141.6	142.5	142.2	142.3	143.5	142.7	142.8	142.9
	2005	141.8	140.4	140.5	141.0	141.0	143.8
31-33 Manufacturing - Fabrication													
	2001	589.2	589.8	585.9	581.7	576.5	576.0	576.6	578.1	577.8	575.7	574.5	572.3
	2002	581.8	580.0	582.6	578.8	582.2	582.3	583.3	594.3	586.8	584.9	589.1	590.7
	2003	587.3	591.7	589.0	590.2	594.0	588.5	585.9	579.9	576.1	581.6	577.8	577.7
	2004	568.8	565.5	565.7	566.6	561.3	565.3	566.7	562.6	567.5	562.9	560.8	562.2
	2005	559.9	556.5	556.4	556.3	550.9	549.6
Non-durable goods - Biens non durables													
	2001	285.3	286.2	284.2	282.8	282.0	280.9	281.9	282.8	283.3	283.3	284.0	279.2
	2002	283.1	281.8	281.9	282.7	281.8	281.1	282.1	284.2	283.2	283.2	284.5	284.2
	2003	282.6	283.4	282.0	280.2	285.3	279.1	276.0	270.8	266.5	269.8	267.9	269.3
	2004	265.4	264.4	264.0	262.9	260.6	260.6	260.4	258.4	259.5	257.9	255.6	256.8
	2005	256.6	255.4	254.5	252.2	249.9	249.0
Durable goods - Biens durables													
	2001	305.0	303.8	301.9	298.1	295.2	294.7	294.7	294.9	293.8	292.5	290.6	292.8
	2002	299.5	298.3	300.8	295.2	301.7	301.2	301.3	309.6	302.6	301.8	304.7	306.3

Tableau 1

Estimations désaisonnalisées de l'emploi (en milliers), pour
l'ensemble des salariés, pour une sélection d'industries,
Canada, provinces et territoires.

Table 1

Seasonally Adjusted Estimates of Employment (in thousands),
for All Employees, for Selected Industries, Canada, Provinces
and Territories.

(Continued - suite)

Tableau 1

Estimations désaisonnalisées de l'emploi (en milliers), pour
l'ensemble des salariés, pour une sélection d'industries,
Canada, provinces et territoires.

NAICS 2002	Industry	Jan. - Janv.	Feb. - Fév.	March - Mars	April - Avril	May - Mai	June - Juin	July - Juillet	August - Août	Sept. - Sept.	Oct. - Oct.	Nov. - Nov.	Dec. - Déc.
SCIAN 2002	Industrie	Jan. - Janv.	Feb. - Fév.	March - Mars	April - Avril	May - Mai	June - Juin	July - Juillet	August - Août	Sept. - Sept.	Oct. - Oct.	Nov. - Nov.	Dec. - Déc.
QUÉBEC													
	Durable goods - Biens durables												
	2003	305.4	308.4	307.1	309.0	310.2	309.5	310.1	308.6	308.6	311.8	309.9	308.0
	2004	303.9	301.0	301.7	302.4	302.6	305.2	306.7	303.7	307.0	305.1	305.1	304.9
	2005	303.5	300.9	301.6	303.3	301.3	301.4
	41-45N Trade - Commerce												
	2001	523.6	528.7	524.5	522.9	522.8	523.5	521.4	522.2	521.6	519.5	519.3	520.2
	2002	520.2	525.3	530.8	534.0	541.4	545.8	551.3	560.0	555.9	561.2	558.9	560.9
	2003	561.6	563.0	563.1	564.2	566.3	562.8	564.8	562.7	566.2	569.8	571.7	572.4
	2004	575.7	574.7	572.9	575.0	573.7	577.6	577.9	579.8	581.5	580.5	582.9	584.4
	2005	588.4	588.1	590.6	590.9	589.6	592.4
	41 Wholesale Trade - Commerce de gros												
	2001	181.5	184.6	178.9	177.0	177.5	179.2	175.9	174.0	174.0	172.8	172.9	172.8
	2002	172.2	176.4	180.2	181.5	183.2	184.3	185.9	189.4	186.8	189.6	187.6	189.0
	2003	188.5	188.9	187.5	188.5	190.8	187.5	187.3	185.7	186.3	188.4	187.7	187.4
	2004	186.8	185.1	184.2	184.3	183.4	184.6	184.8	185.1	185.6	183.1	184.4	184.2
	2005	184.7	183.5	183.9	183.7	182.0	181.9
	44-45 Retail trade - Commerce de détail												
	2001	341.7	343.9	345.5	345.8	345.7	345.4	345.4	347.1	347.5	346.6	346.3	347.3
	2002	348.1	349.1	350.6	352.5	358.8	362.3	365.4	369.5	369.0	371.6	371.2	371.9
	2003	372.9	374.1	375.6	375.7	376.2	375.6	377.6	375.9	379.9	381.4	384.0	385.0
	2004	388.9	389.8	388.7	390.7	390.8	393.2	393.2	393.7	395.9	397.4	398.4	400.2
	2005	404.3	404.8	406.8	407.3	408.3	410.5
	48-49 Transportation & warehousing - Transport et entreposage												
	2001	145.5	143.8	143.3	143.2	144.3	144.2	144.7	145.7	146.3	145.9	145.3	145.8
	2002	144.8	143.9	144.2	143.7	143.1	142.4	143.0	143.4	143.6	143.3	142.9	142.8
	2003	142.4	143.2	142.4	141.7	140.3	140.0	138.8	137.2	136.8	136.2	136.8	136.9
	2004	137.6	136.8	138.2	139.4	140.1	141.2	143.5	142.2	141.5	142.4	142.2	141.7
	2005	141.6	141.6	141.1	140.8	141.4	141.6
	51 Information & cultural industries - Industrie de l'information et industrie culturelle												
	2001	76.1	75.9	76.2	76.7	77.0	77.6	77.7	78.1	78.3	78.6	78.5	78.3
	2002	78.9	78.6	77.8	77.8	76.3	75.9	75.9	76.5	76.0	75.6	76.0	76.3
	2003	75.8	76.6	77.5	77.2	76.0	78.0	79.3	78.1	80.6	78.9	78.2	78.4
	2004	77.4	76.7	76.6	76.7	77.5	79.1	77.2	77.5	77.8	77.8	78.2	78.9
	2005	79.3	79.9	80.1	80.6	80.9	81.9
	52 Finance & insurance - Finance et assurances												
	2001	113.7	116.3	123.7	121.7	122.8	120.3	121.4	121.3	121.3	121.5	122.8	123.4
	2002	122.7	124.6	122.8	121.0	122.1	123.3	124.5	125.6	125.4	127.9	126.3	126.5
	2003	126.3	125.7	126.6	127.7	126.4	128.2	128.0	127.8	128.5	128.3	129.8	131.6
	2004	132.1	132.6	132.4	132.4	133.0	132.0	132.5	132.4	133.6	134.4	135.0	133.5
	2005	133.4	132.9	133.7	134.1	134.1	134.2
	53 Real estate & rental & leasing - Services immobiliers et services de location et de location à bail												
	2001	46.5	46.0	45.8	45.8	45.3	45.6	45.5	44.8	45.5	44.9	45.2	45.0
	2002	44.6	45.7	47.0	47.3	47.2	46.9	45.7	48.0	47.5	47.9	47.7	48.0
	2003	48.3	47.9	47.4	47.0	47.4	46.7	47.2	46.7	46.3	46.6	46.2	46.0
	2004	45.4	45.1	44.8	45.0	45.9	46.6	46.7	47.3	48.3	48.1	48.4	48.4
	2005	49.1	48.9	48.9	47.9	47.3	47.8
	54 Professional, scientific & technical services - Services professionnels, scientifiques et techniques												
	2001	148.8	148.4	144.5	143.6	144.2	143.7	143.9	144.1	142.1	141.9	140.9	142.2
	2002	141.5	142.5	146.5	147.6	148.7	147.4	148.5	149.9	149.4	151.3	150.6	150.9
	2003	148.6	149.8	150.0	147.8	147.8	145.6	146.3	145.5	146.1	146.7	147.6	148.6
	2004	148.9	148.9	148.9	148.8	148.8	149.1	148.1	148.9	149.0	148.5	149.0	149.4
	2005	150.4	148.5	148.6	149.0	150.0	151.3
	55 Management of companies & enterprises - Gestion de sociétés et d'entreprises												
	2001	17.1	16.9	17.5	17.1	17.5	17.9	16.4	16.5	15.9	16.0	15.9	16.3
	2002	16.7	16.5	17.1	17.1	17.6	18.5	18.2	18.7	18.1	18.3	18.1	18.3
	2003	18.3	18.1	19.0	18.8	18.3	18.7	18.3	18.1	18.2	18.0	18.5	18.7
	2004	18.4	18.6	18.5	18.5	19.0	19.4	19.2	19.1	18.8	18.7	18.7	19.0

Table 1

Seasonally Adjusted Estimates of Employment (in thousands),
for All Employees, for Selected Industries, Canada, Provinces
and Territories.

(Continued - suite)

Tableau 1

Estimations désaisonnalisées de l'emploi (en milliers), pour
l'ensemble des salariés, pour une sélection d'industries,
Canada, provinces et territoires.

NAICS 2002	Industry	Jan. - Janv.	Feb. - Fév.	March - Mars	April - Avril	May - Mai	June - Juin	July - Juillet	August - Août	Sept. - Sept.	Oct. - Oct.	Nov. - Nov.	Dec. - Déc.
SCIAN 2002	Industrie	Jan. - Janv.	Feb. - Fév.	March - Mars	April - Avril	May - Mai	June - Juin	July - Juillet	August - Août	Sept. - Sept.	Oct. - Oct.	Nov. - Nov.	Dec. - Déc.
QUÉBEC													
55	Management of companies & enterprises - Gestion de sociétés et d'entreprises												
	2005	19.5	19.6	19.3	19.0	19.3	19.9
56	Admin. & support, waste managemt. & remediation services - Services admin., soutien, gestion des déchets, assainissem.												
	2001	114.9	116.2	116.8	116.1	115.9	116.3	115.9	116.6	116.8	116.7	117.2	117.7
	2002	118.8	119.6	120.0	122.7	125.5	127.1	128.1	129.5	129.4	130.8	130.5	131.5
	2003	130.7	130.0	130.7	129.9	130.0	129.5	130.3	130.4	129.4	129.6	128.9	129.5
	2004	129.6	128.4	128.0	127.6	124.7	124.8	126.0	125.3	127.6	127.1	128.3	129.4
	2005	130.2	129.8	130.9	132.6	132.1	133.3
61	Educational services - Services d'enseignement												
	2001	216.6	216.5	216.7	216.9	216.0	216.2	215.6	213.8	214.0	213.9	213.4	213.2
	2002	213.0	212.9	213.6	213.7	214.2	214.2	214.7	215.8	215.2	216.0	215.0	215.7
	2003	215.1	216.5	214.8	214.5	213.7	215.9	207.3	207.4	212.4	212.1	215.7	213.7
	2004	214.8	212.8	213.6	213.6	215.2	215.8	223.7	218.1	212.9	214.7	213.2	211.8
	2005	212.5	212.6	213.4	212.9	208.6	212.6
62	Health care & social assistance - Soins de santé et assistance sociale												
	2001	298.4	298.0	297.1	297.7	298.5	298.4	297.6	298.9	298.5	299.7	300.3	301.0
	2002	302.0	303.5	304.6	306.6	307.1	308.8	310.8	311.7	313.8	315.2	315.3	315.8
	2003	315.3	316.8	320.0	319.7	320.6	327.8	323.9	323.9	325.2	325.7	326.8	329.0
	2004	327.3	325.5	328.0	329.2	329.8	330.4	333.1	331.6	331.4	330.2	330.4	330.8
	2005	332.1	332.0	333.5	333.5	335.7	335.9
71	Arts, entertainment & recreation - Arts, spectacles et loisirs												
	2001	48.0	47.2	47.5	48.0	49.4	49.9	50.0	49.9	50.5	50.3	50.1	50.1
	2002	50.9	50.8	51.6	52.8	53.2	53.7	53.2	53.1	53.5	53.3	53.8	53.7
	2003	53.3	55.4	56.0	54.0	49.9	52.3	55.1	54.3	53.3	54.5	54.7	55.0
	2004	56.2	56.4	56.4	56.0	51.9	54.4	55.2	54.1	54.6	54.7	55.2	55.6
	2005	56.6	56.7	57.3	55.8	54.1	54.6
72	Accommodation & food services - Hébergement et services de restauration												
	2001	201.7	203.4	202.6	206.4	206.2	207.7	208.2	209.1	208.8	209.0	209.0	207.8
	2002	207.1	206.8	209.0	211.4	211.8	212.0	211.4	212.5	210.8	210.3	210.2	211.4
	2003	211.5	210.7	210.7	205.7	206.0	205.4	205.9	203.6	205.5	207.0	206.5	206.2
	2004	207.1	208.3	206.9	205.7	207.2	208.0	209.0	210.2	211.9	213.7	214.6	215.6
	2005	216.3	215.7	216.1	215.0	215.5	215.8
81	Other services (except public administration) - Autres services, sauf les administrations publiques												
	2001	105.7	105.2	105.0	104.9	104.8	105.3	106.1	106.3	106.0	105.8	106.1	106.8
	2002	107.3	106.9	107.4	109.1	109.6	109.2	109.9	111.5	112.2	113.1	113.8	113.8
	2003	114.6	116.5	117.1	116.5	116.9	117.1	118.3	118.0	119.1	119.9	119.7	119.8
	2004	118.9	118.9	118.2	117.7	117.0	119.0	119.5	119.1	120.6	121.0	121.8	121.5
	2005	121.7	121.6	122.4	122.3	121.6	122.2
91	Public administration - Administrations publiques												
	2001	178.9	178.8	177.8	186.9	187.6	176.9	178.9	179.6	178.8	177.9	178.3	179.5
	2002	180.3	180.4	182.1	182.0	180.5	179.4	180.8	181.3	182.1	182.6	183.4	185.1
	2003	186.7	186.3	184.5	183.0	188.2	188.2	188.9	189.7	190.0	191.7	192.2	190.0
	2004	187.7	187.6	187.5	184.8	183.8	184.9	185.8	184.6	183.5	181.9	180.8	180.8
	2005	181.2	182.4	182.0	181.4	182.9	184.5
ONTARIO													
00-91N	Industrial aggregate (including unclassified) - Ensemble des industries y compris les entreprises non classifiées												
	2001	4,986.8	4,996.2	5,003.2	5,010.3	5,000.5	4,993.1	4,992.5	4,990.6	4,993.5	4,993.2	4,975.9	4,976.9
	2002	4,992.2	5,004.0	5,009.3	5,040.8	5,083.4	5,106.4	5,125.7	5,152.5	5,153.8	5,154.3	5,158.9	5,170.9
	2003	5,173.5	5,169.2	5,166.5	5,156.9	5,159.2	5,148.4	5,163.9	5,167.3	5,161.1	5,179.1	5,203.5	5,218.6
	2004	5,221.3	5,230.7	5,240.8	5,243.6	5,227.8	5,263.8	5,258.4	5,240.7	5,276.1	5,281.1	5,299.3	5,304.7
	2005	5,312.3	5,317.0	5,314.3	5,324.2	5,325.6	5,337.1
11-91N	Industrial aggregate (excluding unclassified) - Ensemble des industries sauf les entreprises non classifiées												
	2001	4,951.7	4,958.3	4,964.1	4,973.3	4,962.7	4,959.8	4,960.5	4,959.9	4,961.1	4,958.3	4,944.4	4,946.2

Table 1

**Seasonally Adjusted Estimates of Employment (in thousands),
for All Employees, for Selected Industries, Canada, Provinces
and Territories.**

(Continued - suite)

Tableau 1

**Estimations désaisonnalisées de l'emploi (en milliers), pour
l'ensemble des salariés, pour une sélection d'industries,
Canada, provinces et territoires.**

NAICS 2002	Industry	Jan. - Janv.	Feb. - Fév.	March - Mars	April - Avril	May - Mai	June - Juin	July - Juillet	August - Août	Sept. - Sept.	Oct. - Oct.	Nov. - Nov.	Dec. - Déc.
SCIAN 2002	Industrie	Jan. - Janv.	Feb. - Fév.	March - Mars	April - Avril	May - Mai	June - Juin	July - Juillet	August - Août	Sept. - Sept.	Oct. - Oct.	Nov. - Nov.	Dec. - Déc.
ONTARIO													
11-91N Industrial aggregate (excluding unclassified) - Ensemble des industries sauf les entreprises non classifiées													
	2002	4,961.3	4,972.2	4,971.9	5,005.6	5,048.0	5,071.6	5,090.9	5,118.3	5,116.2	5,118.1	5,122.5	5,135.5
	2003	5,138.7	5,135.6	5,127.7	5,119.9	5,128.6	5,105.4	5,116.4	5,119.5	5,109.0	5,125.5	5,147.3	5,159.4
	2004	5,157.6	5,165.5	5,171.2	5,174.7	5,157.8	5,191.1	5,185.4	5,168.6	5,198.1	5,202.1	5,217.5	5,216.0
	2005	5,219.2	5,221.5	5,215.0	5,220.9	5,220.2	5,234.2
11-33N Goods producing industries - Branche productrice de biens													
	2001	1,223.4	1,218.2	1,224.9	1,227.4	1,219.4	1,216.2	1,217.4	1,215.1	1,211.2	1,209.1	1,205.1	1,206.1
	2002	1,212.2	1,216.2	1,223.4	1,225.0	1,229.6	1,234.8	1,246.7	1,257.4	1,249.9	1,249.6	1,253.7	1,257.4
	2003	1,252.3	1,255.9	1,247.1	1,244.5	1,250.4	1,243.8	1,240.9	1,243.6	1,233.7	1,232.9	1,232.5	1,233.4
	2004	1,228.1	1,227.3	1,223.7	1,225.5	1,219.2	1,224.4	1,222.2	1,218.0	1,224.1	1,223.3	1,224.0	1,221.7
	2005	1,211.8	1,205.3	1,204.5	1,204.3	1,200.3	1,198.7
41-91N Service producing industries - Branche productrice de services													
	2001	3,727.4	3,739.2	3,736.6	3,745.6	3,748.3	3,742.8	3,742.3	3,746.9	3,749.4	3,748.7	3,738.6	3,739.4
	2002	3,748.9	3,755.5	3,746.6	3,780.3	3,824.8	3,835.4	3,844.0	3,863.7	3,865.9	3,868.1	3,867.9	3,877.0
	2003	3,885.3	3,878.3	3,878.1	3,874.5	3,886.5	3,859.7	3,874.9	3,879.1	3,874.2	3,891.6	3,913.5	3,925.0
	2004	3,928.8	3,937.0	3,945.7	3,948.1	3,946.9	3,964.4	3,963.0	3,954.2	3,972.9	3,977.7	3,992.0	3,996.5
	2005	4,008.9	4,019.8	4,010.3	4,018.3	4,015.5	4,027.8
11 Forestry, logging & support - Foresterie, exploitation et soutien													
	2001	10.8	10.3	10.4	9.9	9.4	9.1	10.4	10.4	10.5	9.9	9.6	9.8
	2002	9.7	9.2	9.4	9.2	9.0	8.8	8.3	8.4	8.2	8.3	8.4	8.1
	2003	7.8	8.0	7.8	7.9	7.8	7.9	7.7	7.8	7.3	7.2	7.5	7.5
	2004	7.4	7.3	7.2	7.3	7.1	6.9	6.8	6.9	7.0	7.1	7.0	7.3
	2005	7.2	7.1	7.0	7.1	6.9	6.7
21 Mining & oil & gas extraction - Extraction minière et extraction de pétrole et de gaz													
	2001	18.5	19.5	19.2	18.8	18.8	18.3	18.2	18.5	18.0	17.4	18.0	17.9
	2002	17.3	17.1	17.1	17.4	17.3	17.4	17.3	17.7	17.6	17.2	17.2	17.1
	2003	17.1	17.2	17.0	16.9	17.0	18.1	16.3	16.3	17.8	18.1	18.1	18.3
	2004	18.6	18.5	18.5	18.7	18.8	19.3	19.4	19.4	18.9	19.2	19.1	19.1
	2005	18.9	18.9	19.2	19.4	19.6	19.3
22 Utilities - Services publics													
	2001	43.7	43.4	43.8	43.9	44.0	44.1	44.0	43.8	43.7	44.0	44.1	44.1
	2002	44.5	44.6	44.8	44.3	44.7	44.4	44.7	45.2	45.2	45.6	45.6	45.6
	2003	45.0	45.0	43.9	44.2	43.6	44.3	44.3	44.8	45.0	44.4	44.5	43.8
	2004	44.3	47.7	47.9	47.7	47.3	47.6	47.5	47.4	47.5	47.6	47.8	47.5
	2005	47.1	47.2	47.3	47.7	47.7	47.9
23 Construction - Construction													
	2001	194.0	194.8	198.6	201.9	202.5	205.3	204.2	204.9	207.2	206.9	205.2	209.1
	2002	208.6	212.6	215.5	214.5	214.9	215.6	217.9	223.0	220.2	222.1	224.6	228.0
	2003	227.6	225.9	223.6	222.6	223.5	223.6	227.8	227.4	227.8	229.5	230.1	233.2
	2004	229.8	228.5	227.9	228.5	229.6	229.5	229.9	228.4	232.8	233.5	235.7	235.3
	2005	230.9	228.5	228.7	230.3	230.7	230.1
31-33 Manufacturing - Fabrication													
	2001	956.6	950.5	953.4	953.1	946.8	940.0	939.7	935.2	931.4	930.9	928.3	925.4
	2002	932.1	933.2	936.7	939.6	945.8	948.5	957.8	960.6	958.6	956.5	958.1	959.7
	2003	954.5	960.6	954.7	952.6	960.3	949.6	944.3	944.4	935.7	933.8	932.8	932.7
	2004	928.0	926.3	921.9	922.8	917.5	920.6	917.8	912.6	917.8	916.0	915.1	913.5
	2005	907.6	903.5	901.7	899.6	896.7	894.8
Non-durable goods - Biens non durables													
	2001	354.3	353.5	355.0	356.9	355.6	356.0	354.3	353.2	353.0	353.0	353.3	352.5
	2002	352.9	353.9	355.0	355.7	357.3	359.3	360.2	362.7	361.9	360.6	363.7	364.2
	2003	363.1	363.9	360.6	359.3	361.9	358.6	358.9	359.1	353.4	355.3	353.4	353.5
	2004	353.0	351.9	351.7	351.4	348.2	348.4	349.1	344.9	346.1	345.2	344.5	344.2
	2005	337.6	340.0	338.8	337.6	335.0	336.4
Durable goods - Biens durables													
	2001	602.0	597.1	598.6	596.4	590.8	583.3	586.7	582.0	578.2	577.7	575.2	573.0
	2002	578.4	579.4	581.9	584.1	588.0	589.0	598.9	597.9	596.2	595.7	594.4	595.6
	2003	590.7	596.9	594.4	593.6	597.8	590.9	586.8	585.3	581.8	578.1	579.3	579.3

Table 1

Seasonally Adjusted Estimates of Employment (in thousands),
for All Employees, for Selected Industries, Canada, Provinces
and Territories.

(Continued - suite)

Tableau 1

Estimations désaisonnalisées de l'emploi (en milliers), pour
l'ensemble des salariés, pour une sélection d'industries,
Canada, provinces et territoires.

NAICS 2002	Industry	Jan. - Janv.	Feb. - Fév.	March - Mars	April - Avril	May - Mai	June - Juin	July - Juillet	August - Août	Sept. - Sept.	Oct. - Oct.	Nov. - Nov.	Dec. - Déc.
SCIAN 2002	Industrie	Jan. - Janv.	Feb. - Fév.	March - Mars	April - Avril	May - Mai	June - Juin	July - Juillet	August - Août	Sept. - Sept.	Oct. - Oct.	Nov. - Nov.	Dec. - Déc.
ONTARIO													
Durable goods - Biens durables													
	2004	574.0	574.6	570.3	571.6	568.9	572.4	570.3	567.9	571.1	570.5	570.5	570.0
	2005	568.2	563.6	563.0	562.4	561.1	558.6
41-45N Trade - Commerce													
	2001	852.7	859.1	861.4	858.3	856.6	855.7	853.6	853.9	855.4	856.6	853.8	855.3
	2002	855.7	860.2	864.5	871.6	876.3	879.0	879.7	885.9	883.8	884.5	887.2	886.9
	2003	892.3	885.7	888.6	889.5	898.5	884.1	888.7	889.1	879.3	890.3	889.8	891.9
	2004	893.0	895.3	892.9	889.9	893.1	895.2	897.9	896.8	901.7	901.0	906.6	910.4
	2005	912.7	909.9	907.2	906.1	907.8	911.2
41 Wholesale Trade - Commerce de gros													
	2001	306.9	309.9	310.3	307.1	306.7	305.9	302.0	301.1	300.6	299.8	299.2	299.4
	2002	299.5	299.9	303.8	307.7	308.9	309.9	309.0	312.6	309.3	311.4	313.1	313.2
	2003	313.0	312.5	313.1	315.0	316.2	314.8	316.6	316.5	316.1	320.3	316.7	314.6
	2004	314.5	314.0	310.8	308.5	308.5	308.3	309.1	307.5	309.1	307.1	306.0	307.4
	2005	309.4	309.9	308.6	307.3	304.6	308.0
44-45 Retail trade - Commerce de détail													
	2001	546.3	549.0	550.6	551.1	549.2	550.0	551.5	552.7	554.9	557.2	554.6	555.8
	2002	557.0	560.1	560.6	563.6	566.8	569.3	570.6	573.2	574.5	573.8	574.2	573.8
	2003	580.0	572.7	575.0	574.1	582.0	569.5	572.0	572.4	563.3	570.8	573.4	577.5
	2004	579.3	580.7	581.6	580.9	584.3	587.1	588.7	589.1	592.7	594.9	600.9	603.0
	2005	603.8	599.4	598.4	598.7	601.8	603.2
48-49 Transportation & warehousing - Transport et entreposage													
	2001	224.5	224.3	224.1	224.1	224.1	222.8	221.2	221.9	223.7	223.1	221.1	221.4
	2002	221.9	222.1	222.0	221.1	219.5	219.1	218.7	218.7	218.9	220.1	220.4	220.7
	2003	220.9	221.4	220.3	221.4	219.9	218.2	217.1	217.8	215.2	213.9	214.1	214.5
	2004	214.2	213.8	216.0	215.9	215.7	216.9	220.9	220.0	221.2	220.8	220.9	220.4
	2005	221.3	221.8	221.3	222.7	223.0	224.0
51 Information & cultural industries - Industrie de l'information et industrie culturelle													
	2001	135.6	134.9	134.8	138.8	135.4	137.8	138.0	138.5	140.5	139.8	141.0	139.8
	2002	141.7	137.5	140.1	140.0	141.7	142.3	141.9	143.0	142.5	142.4	142.9	142.9
	2003	142.8	145.3	143.0	145.6	148.1	146.4	149.4	148.1	150.5	150.1	150.4	152.7
	2004	150.9	150.7	149.9	148.9	150.2	148.2	149.7	148.8	148.7	147.2	146.9	147.3
	2005	146.9	147.5	147.6	147.5	149.6	150.1
52 Finance & insurance - Finance et assurances													
	2001	236.6	237.8	233.5	237.2	239.5	242.3	239.0	239.2	238.3	236.5	237.9	238.4
	2002	237.8	234.3	237.8	241.0	249.7	251.6	249.3	249.9	249.2	250.1	248.2	249.6
	2003	249.7	247.5	248.3	250.0	252.6	253.8	251.0	251.0	247.0	246.9	248.0	246.6
	2004	246.3	248.3	246.9	247.8	249.3	251.5	250.7	250.3	248.7	247.5	248.6	247.3
	2005	250.1	253.0	251.6	250.8	254.1	257.2
53 Real estate & rental & leasing - Services immobiliers et services de location et de location à bail													
	2001	92.4	93.6	88.0	86.8	86.9	85.8	86.9	87.5	87.5	87.5	85.7	86.3
	2002	88.2	89.1	92.5	94.2	94.5	95.5	94.5	93.7	92.1	89.9	90.5	91.6
	2003	90.0	90.0	89.1	88.9	89.0	89.3	89.3	88.0	90.5	92.1	94.0	92.6
	2004	92.8	93.8	93.1	93.1	94.5	94.8	94.2	95.1	95.4	95.7	95.7	95.8
	2005	97.7	101.7	99.1	98.0	98.1	98.3
54 Professional, scientific & technical services - Services professionnels, scientifiques et techniques													
	2001	278.8	279.1	279.1	274.2	273.7	278.0	275.1	271.4	267.1	265.8	262.7	266.4
	2002	264.8	268.0	268.3	276.7	280.9	282.8	276.9	282.1	278.7	275.6	279.8	284.4
	2003	279.7	277.6	273.7	275.0	280.1	278.2	277.6	276.5	273.1	273.6	274.4	278.1
	2004	276.8	275.6	276.8	275.9	280.2	281.5	279.6	276.3	275.2	276.5	278.1	280.0
	2005	277.3	278.6	280.1	280.0	284.0	285.1
55 Management of companies & enterprises - Gestion de sociétés et d'entreprises													
	2001	30.5	30.3	30.5	30.6	30.6	30.3	31.0	31.2	31.7	32.2	32.7	33.6
	2002	33.0	33.1	33.3	33.4	33.5	34.0	33.7	34.2	34.5	34.8	35.2	35.4
	2003	36.4	36.7	36.9	35.4	34.4	35.0	35.6	35.7	35.1	34.7	33.1	33.7
	2004	33.5	33.1	32.9	34.4	34.8	35.0	34.5	34.1	34.2	34.3	34.3	34.4
	2005	33.9	33.6	34.0	34.3	35.4	36.5

Table 1

Seasonally Adjusted Estimates of Employment (in thousands),
for All Employees, for Selected Industries, Canada, Provinces
and Territories.

(Continued - suite)

Tableau 1

Estimations désaisonnalisées de l'emploi (en milliers), pour
l'ensemble des salariés, pour une sélection d'industries,
Canada, provinces et territoires.

NAICS 2002	Industry	Jan. - Janv.	Feb. - Fév.	March - Mars	April - Avril	May - Mai	June - Juin	July - Juillet	August - Août	Sept. - Sept.	Oct. - Oct.	Nov. - Nov.	Dec. - Déc.
SCIAN 2002	Industrie	Jan. - Janv.	Feb. - Fév.	March - Mars	April - Avril	May - Mai	June - Juin	July - Juillet	August - Août	Sept. - Sept.	Oct. - Oct.	Nov. - Nov.	Dec. - Déc.
ONTARIO													
56	Admin. & support, waste managemt. & remediation services - Services admin., soutien, gestion des déchets, assainissem.												
	2001	241.0	241.5	243.2	243.0	242.5	242.2	243.0	243.2	243.6	242.8	242.8	244.6
	2002	246.8	246.9	248.1	251.2	254.8	258.2	261.2	262.0	264.4	266.5	267.3	268.5
	2003	269.7	273.6	274.7	272.6	275.6	277.0	276.7	278.6	282.9	289.5	289.5	291.4
	2004	290.6	291.3	292.2	296.4	296.9	298.0	299.7	302.3	302.7	302.8	303.7	302.5
	2005	301.5	299.7	301.0	304.7	307.4	309.4
61	Educational services - Services d'enseignement												
	2001	338.7	338.6	336.7	324.9	337.1	338.8	340.2	341.1	341.0	341.5	339.3	336.8
	2002	337.8	337.9	337.3	338.6	340.1	341.9	345.0	347.2	347.4	346.2	340.9	341.8
	2003	340.1	337.3	335.7	337.0	340.3	337.4	331.4	330.9	334.3	330.7	346.8	354.0
	2004	351.9	355.2	359.0	358.2	356.6	368.6	354.6	343.7	340.9	351.8	356.7	363.7
	2005	371.1	373.5	369.0	368.6	364.6	373.9
62	Health care & social assistance - Soins de santé et assistance sociale												
	2001	442.5	444.0	446.7	448.9	451.9	455.2	457.5	458.2	459.8	461.3	463.8	463.9
	2002	463.7	465.5	467.6	469.8	470.1	468.7	469.9	471.3	472.9	474.0	475.0	474.7
	2003	476.9	478.6	477.3	474.2	477.9	479.2	481.4	484.7	482.0	484.7	484.6	488.2
	2004	489.9	488.7	488.9	490.3	493.9	500.1	497.4	497.3	498.6	497.5	497.3	496.0
	2005	495.1	494.8	497.7	500.0	501.5	503.8
71	Arts, entertainment & recreation - Arts, spectacles et loisirs												
	2001	89.1	89.2	88.9	89.4	89.4	90.1	89.9	90.1	89.0	89.8	89.9	91.1
	2002	91.6	92.7	91.5	90.8	90.0	91.2	91.1	91.5	91.3	92.8	92.7	94.7
	2003	94.9	93.3	96.7	96.7	96.9	95.9	96.0	95.9	95.8	95.3	95.6	93.7
	2004	93.0	93.0	93.9	93.7	94.2	93.3	93.4	91.7	95.1	94.9	96.0	94.6
	2005	94.3	93.9	93.3	95.1	94.3	94.4
72	Accommodation & food services - Hébergement et services de restauration												
	2001	331.2	333.7	333.5	334.7	335.3	335.8	337.1	337.2	334.5	334.0	333.3	332.5
	2002	332.5	333.1	334.4	336.5	338.1	338.6	338.7	337.4	336.4	335.4	333.9	333.5
	2003	333.2	330.5	330.8	323.1	316.4	311.9	317.1	317.1	318.3	319.9	321.7	322.6
	2004	323.9	322.6	322.9	322.5	322.7	324.7	322.2	324.3	325.7	325.7	326.4	326.5
	2005	326.0	327.7	328.1	326.5	327.4	327.2
81	Other services (except public administration) - Autres services, sauf les administrations publiques												
	2001	180.8	181.4	181.2	182.0	181.7	182.3	182.2	181.5	182.5	181.8	181.8	181.9
	2002	182.4	182.8	182.9	183.4	183.1	184.9	186.4	187.8	187.6	187.6	188.1	187.9
	2003	187.9	186.9	186.1	185.2	186.0	183.4	185.9	185.5	183.5	187.0	186.9	189.9
	2004	188.9	189.4	189.6	188.9	188.3	188.0	187.4	187.5	188.3	189.4	189.7	190.7
	2005	190.4	191.1	190.2	190.1	189.6	189.5
91	Public administration - Administrations publiques												
	2001	252.2	253.1	254.2	269.9	266.8	252.4	250.5	251.4	250.9	252.0	251.2	250.4
	2002	250.5	252.6	224.3	226.6	256.6	256.6	260.0	259.9	261.4	263.7	263.8	267.9
	2003	270.4	273.9	275.6	274.7	275.5	281.1	278.2	279.2	279.9	278.3	281.5	279.4
	2004	281.7	284.1	287.1	285.7	281.9	282.0	284.9	286.6	288.1	286.7	287.5	285.1
	2005	282.2	284.3	283.9	285.9	285.6	284.6
MANITOBA													
00-91N	Industrial aggregate (including unclassified) - Ensemble des industries y compris les entreprises non classifiées												
	2001	498.1	499.5	497.8	498.5	499.2	500.3	500.2	501.6	503.0	504.7	505.8	505.9
	2002	506.5	509.5	511.5	511.3	513.8	514.0	514.0	517.6	520.0	520.7	527.3	522.0
	2003	523.5	522.5	524.0	525.9	524.8	519.5	526.9	527.1	522.8	525.7	521.2	522.9
	2004	522.8	520.5	520.7	523.3	525.9	528.2	532.5	528.8	528.9	525.6	527.2	532.2
	2005	523.0	529.0	528.2	529.2	530.7	531.6
11-91N	Industrial aggregate (excluding unclassified) - Ensemble des industries sauf les entreprises non classifiées												
	2001	497.2	498.4	496.6	497.2	497.7	498.9	498.4	500.6	501.5	503.2	504.2	504.5
	2002	505.4	508.0	510.2	509.4	511.8	512.3	511.5	516.1	517.9	518.3	524.5	519.1
	2003	520.6	520.3	521.4	522.8	521.7	516.6	522.9	524.1	517.5	519.5	515.1	516.5
	2004	514.7	511.5	511.4	514.4	516.5	517.7	521.6	519.5	518.5	515.3	516.4	520.9
	2005	512.2	517.1	515.9	515.8	516.9	517.9

Table 1
Seasonally Adjusted Estimates of Employment (in thousands),
for All Employees, for Selected Industries, Canada, Provinces
and Territories.

(Continued - suite)

Tableau 1
Estimations désaisonnalisées de l'emploi (en milliers), pour
l'ensemble des salariés, pour une sélection d'industries,
Canada, provinces et territoires.

NAICS 2002	Industry	Jan. - Janv.	Feb. - Fév.	March - Mars	April - Avril	May - Mai	June - Juin	July - Juillet	August - Août	Sept. - Sept.	Oct. - Oct.	Nov. - Nov.	Dec. - Déc.
SCIAN 2002	Industrie												
MANITOBA													
11-33N Goods producing industries - Branche productrice de biens													
	2001	96.6	96.1	95.4	95.5	94.9	95.5	95.5	95.4	94.9	94.9	95.9	95.4
	2002	95.1	96.3	97.1	96.6	96.8	97.4	97.6	98.3	98.5	98.8	101.3	99.5
	2003	99.3	99.3	99.1	99.2	99.6	97.9	98.1	97.9	97.5	97.4	96.4	96.2
	2004	95.8	92.9	94.3	96.8	96.8	97.2	98.9	97.4	97.7	97.5	96.2	96.8
	2005	96.0	95.8	95.7	95.4	94.8	95.6
41-91N Service producing industries - Branche productrice de services													
	2001	400.8	402.4	401.2	401.8	402.7	403.5	402.7	404.9	406.7	408.4	407.7	409.5
	2002	410.6	411.7	413.2	412.9	414.9	415.1	413.3	417.7	419.5	419.6	422.4	420.1
	2003	421.7	421.1	422.6	423.9	422.1	419.1	423.8	425.8	420.1	422.3	418.0	420.8
	2004	419.4	418.8	417.6	417.9	419.7	420.9	421.2	421.1	420.9	418.1	419.6	423.6
	2005	417.1	420.8	420.5	421.0	422.3	422.9
23 Construction - Construction													
	2001	18.0	18.5	18.4	18.6	18.2	18.6	18.3	18.6	18.3	18.1	18.5	18.2
	2002	18.1	18.4	19.1	18.9	19.1	19.3	19.1	19.7	19.6	20.1	21.0	20.3
	2003	20.4	20.1	19.9	20.0	20.5	20.2	20.6	21.6	20.5	20.7	20.6	20.8
	2004	20.6	20.7	20.8	21.3	21.1	21.3	21.8	21.3	21.8	21.7	21.5	21.4
	2005	21.0	21.2	21.1	21.1	20.8	21.1
31-33 Manufacturing - Fabrication													
	2001	68.7	67.7	67.4	67.4	67.3	67.5	67.5	67.6	67.2	67.6	67.9	67.9
	2002	68.0	68.9	69.1	68.5	68.8	69.1	69.2	69.8	69.7	69.3	70.5	69.8
	2003	69.3	69.9	69.9	69.7	69.6	68.3	67.7	66.9	67.1	66.9	65.7	65.8
	2004	65.5	62.8	63.9	65.0	65.1	65.1	65.8	65.3	64.7	64.8	63.2	64.2
	2005	64.2	64.0	64.6	64.2	63.7	64.4
Non-durable goods - Biens non durables													
	2001	28.1	28.0	27.7	27.1	27.0	26.7	26.9	27.1	27.0	26.9	27.3	27.5
	2002	27.7	28.1	28.0	28.1	27.8	27.7	27.7	27.7	27.9	27.9	28.3	28.1
	2003	27.5	27.8	27.6	27.9	28.0	27.7	27.2	26.9	26.6	26.7	25.7	25.7
	2004	25.7	25.0	25.3	25.5	25.4	25.4	26.0	25.3	25.0	24.7	24.5	24.5
	2005	24.1	24.5	24.2	23.8	23.3	23.4
Durable goods - Biens durables													
	2001	40.6	39.7	39.6	40.3	40.2	40.8	40.6	40.6	40.2	40.6	40.5	40.4
	2002	40.2	40.8	41.1	40.5	40.9	41.4	41.6	42.0	41.8	41.3	42.2	41.7
	2003	41.8	42.2	42.3	41.8	41.6	40.6	40.6	40.0	40.4	40.2	40.0	40.1
	2004	39.9	37.9	38.5	39.5	39.6	39.6	39.9	39.9	39.7	40.1	38.7	39.7
	2005	40.0	39.5	40.3	40.4	40.4	41.0
41-45N Trade - Commerce													
	2001	81.6	82.0	81.4	80.7	80.8	80.7	80.3	80.4	81.2	81.6	81.3	81.6
	2002	82.3	82.7	83.3	82.7	82.8	83.3	83.7	84.2	84.0	84.7	85.7	84.8
	2003	85.3	85.8	85.9	86.8	87.1	86.6	86.3	85.9	84.7	85.7	84.7	85.1
	2004	86.1	84.8	84.5	85.1	85.1	85.8	86.4	85.8	86.6	85.7	86.6	86.4
	2005	86.5	86.8	86.6	85.9	86.8	87.1
41 Wholesale Trade - Commerce de gros													
	2001	25.2	25.0	24.7	24.5	24.4	24.4	24.1	24.3	24.1	24.4	24.0	24.3
	2002	24.3	24.3	25.2	24.3	24.4	24.6	24.7	25.1	25.0	24.9	25.5	25.2
	2003	25.1	25.4	25.2	25.5	25.4	25.1	24.7	23.5	23.6	23.9	23.4	23.4
	2004	23.3	23.0	23.0	22.9	22.8	22.9	23.3	23.1	23.6	23.1	23.1	22.8
	2005	22.8	23.2	23.0	22.5	22.6	22.5
44-45 Retail trade - Commerce de détail													
	2001	56.3	56.6	56.6	56.3	56.4	56.4	56.3	56.4	57.1	57.0	57.1	57.4
	2002	57.8	58.1	58.4	58.2	58.4	58.8	59.2	59.4	59.2	59.8	60.0	59.8
	2003	60.1	60.3	60.7	61.4	61.7	61.6	61.6	62.7	61.2	61.7	60.9	61.8
	2004	62.6	61.7	61.6	62.2	62.3	62.9	63.1	62.8	63.2	62.6	63.1	63.4
	2005	63.4	63.6	63.7	63.4	64.1	64.5
48-49 Transportation & warehousing - Transport et entreposage													
	2001	29.6	29.8	29.8	29.8	29.8	29.8	29.6	29.8	29.6	29.7	29.7	29.6
	2002	30.1	30.0	29.9	29.8	29.8	29.4	29.0	29.4	29.9	29.8	29.8	29.8
	2003	29.8	30.1	30.1	30.3	30.1	30.4	30.7	30.6	30.3	30.1	29.8	29.8
	2004	29.9	29.7	29.9	30.1	30.2	30.2	30.0	30.1	29.9	29.8	30.0	29.8
	2005	29.2	28.0	28.0	27.9	28.1	28.2

Table 1
Seasonally Adjusted Estimates of Employment (in thousands),
for All Employees, for Selected Industries, Canada, Provinces
and Territories.

(Continued - suite)

Tableau 1
Estimations désaisonnalisées de l'emploi (en milliers), pour
l'ensemble des salariés, pour une sélection d'industries,
Canada, provinces et territoires.

NAICS 2002	Industry	Jan. - Janv.	Feb. - Fév.	March - Mars	April - Avril	May - Mai	June - Juin	July - Juillet	August - Août	Sept. - Sept.	Oct. - Oct.	Nov. - Nov.	Dec. - Déc.
SCIAN 2002	Industrie												
MANITOBA													
51	Information & cultural industries - Industrie de l'information et industrie culturelle												
	2001	11.5	11.6	11.7	11.8	11.9	11.9	11.9	11.9	12.0	12.1	12.0	12.0
	2002	12.0	10.1	11.1	12.0	12.0	12.1	12.1	12.3	12.6	12.5	12.8	12.9
	2003	12.8	13.0	12.9	12.7	12.8	12.7	13.0	12.9	12.8	12.6	12.6	12.5
	2004	12.7	12.5	12.5	12.6	12.9	12.8	13.0	13.9	13.9	13.6	13.6	13.6
	2005	13.5	13.0	14.3	14.4	13.6	13.8
52	Finance & insurance - Finance et assurances												
	2001	30.0	30.2	29.5	29.9	31.4	32.5	32.8	32.6	32.9	33.2	33.2	33.6
	2002	33.2	33.6	33.8	33.1	34.1	33.6	33.8	34.2	34.0	34.0	33.9	33.9
	2003	34.1	33.7	33.4	33.3	33.3	33.8	33.6	33.8	33.4	33.2	33.3	33.1
	2004	33.1	32.7	32.7	32.9	33.1	34.0	34.0	33.8	33.4	33.5	33.5	33.9
	2005	33.4	32.8	32.4	33.1	33.4	33.7
53	Real estate & rental & leasing - Services immobiliers et services de location et de location à bail												
	2001	7.2	6.9	7.0	6.7	6.9	7.4	7.3	7.2	7.1	7.2	7.4	7.3
	2002	7.0	7.0	7.6	7.5	7.8	8.1	8.1	8.4	8.2	8.1	8.0	8.0
	2003	8.0	7.9	7.8	8.0	8.3	8.1	8.0	8.0	7.8	8.0	7.8	8.0
	2004	7.8	7.6	7.5	7.6	7.6	7.8	7.7	7.6	7.7	7.9	7.6	10.8
	2005	10.2	10.3	9.8	8.9	8.7	9.2
54	Professional, scientific & technical services - Services professionnels, scientifiques et techniques												
	2001	17.7	17.7	17.7	17.9	17.9	17.9	17.8	18.0	17.7	17.2	16.0	15.7
	2002	15.1	15.5	15.2	16.6	17.5	17.3	17.2	17.4	17.3	16.9	17.1	17.3
	2003	16.8	16.9	17.0	17.0	17.1	16.6	17.1	16.9	16.6	17.0	16.4	16.6
	2004	16.4	16.6	16.5	16.5	16.4	16.8	16.8	16.3	15.8	15.8	16.0	16.4
	2005	15.9	16.0	16.6	16.4	16.4	16.3
55	Management of companies & enterprises - Gestion de sociétés et d'entreprises												
	2001	2.9	3.1	2.7	2.8	2.7	3.0	3.0	2.8	2.8	2.7	2.7	2.9
	2002	2.8	3.0	2.7	2.7	2.6	3.0	3.0	3.1	3.1	3.2	3.3	3.4
	2003	3.4	3.2	3.2	3.4	3.6	3.6	3.7	3.5	3.4	3.6	3.4	3.6
	2004	3.5	3.3	3.3	3.3	3.4	3.5	3.7	3.6	3.5	3.4	3.5	3.3
	2005	3.0	3.0	3.1	3.2	3.2	3.6
56	Admin. & support, waste managemt. & remediation services - Services admin., soutien, gestion des déchets, assainissem.												
	2001	13.5	13.7	14.0	14.4	14.6	14.8	14.7	15.0	15.1	16.1	15.6	15.8
	2002	15.3	16.0	16.2	16.4	16.5	16.8	16.8	17.3	17.1	17.2	16.7	16.7
	2003	16.5	16.1	15.9	16.7	17.2	17.1	17.5	17.9	17.7	18.1	17.4	17.2
	2004	16.3	16.2	16.5	16.8	17.1	18.0	18.7	18.2	18.4	18.1	17.7	18.6
	2005	18.0	18.5	18.6	19.3	19.3	20.4
61	Educational services - Services d'enseignement												
	2001	46.5	46.6	46.7	46.8	47.1	47.4	47.4	47.1	47.1	46.9	46.6	47.1
	2002	47.2	47.3	47.4	47.4	47.9	48.3	47.9	47.4	47.6	47.2	47.0	46.8
	2003	47.3	46.5	47.2	47.2	46.1	44.3	46.6	47.3	49.3	48.1	48.3	48.6
	2004	45.9	48.2	47.4	47.5	48.2	47.5	48.1	49.1	47.1	47.5	47.8	49.1
	2005	47.4	47.4	46.8	46.5	46.3	46.4
62	Health care & social assistance - Soins de santé et assistance sociale												
	2001	60.5	60.3	60.3	60.1	60.2	60.1	60.3	60.7	61.3	61.6	61.3	61.4
	2002	61.5	61.7	61.7	62.1	62.6	62.9	63.3	63.5	64.4	64.8	65.1	64.8
	2003	64.6	65.2	65.7	65.9	66.1	66.9	66.9	66.7	64.5	65.7	65.3	65.7
	2004	65.9	64.7	64.7	64.1	63.2	63.6	63.9	64.0	63.3	63.0	62.9	62.9
	2005	62.7	63.5	63.4	63.5	63.7	63.7
71	Arts, entertainment & recreation - Arts, spectacles et loisirs												
	2001	7.4	7.5	7.6	7.4	7.1	7.0	6.9	6.9	7.0	7.1	7.2	7.3
	2002	7.3	7.3	7.2	7.1	7.1	7.1	6.9	6.9	7.2	7.3	7.6	7.6
	2003	7.7	7.6	7.8	8.1	7.6	7.6	7.6	7.7	7.2	7.0	6.8	6.8
	2004	6.8	6.9	6.9	7.1	8.0	8.4	8.8	8.6	9.0	8.1	6.8	6.9
	2005	6.5	6.9	6.9	7.0	7.6	7.9

Table 1

Seasonally Adjusted Estimates of Employment (in thousands),
for All Employees, for Selected Industries, Canada, Provinces
and Territories.

(Continued - suite)

Tableau 1

Estimations désaisonnalisées de l'emploi (en milliers), pour
l'ensemble des salariés, pour une sélection d'industries,
Canada, provinces et territoires.

NAICS 2002	Industry	Jan. - Janv.	Feb. - Fév.	March - Mars	April - Avril	May - Mai	June - Juin	July - Juillet	August - Août	Sept. - Sept.	Oct. - Oct.	Nov. - Nov.	Dec. - Déc.
SCIAN 2002	Industrie	Jan. - Janv.	Feb. - Fév.	March - Mars	April - Avril	May - Mai	June - Juin	July - Juillet	August - Août	Sept. - Sept.	Oct. - Oct.	Nov. - Nov.	Dec. - Déc.
MANITOBA													
72	Accommodation & food services - Hébergement et services de restauration												
	2001	38.5	39.1	38.8	38.9	38.9	39.0	39.4	39.9	39.8	40.1	40.5	40.7
	2002	40.6	40.8	40.6	40.9	40.8	40.7	40.4	40.8	40.4	40.1	40.1	39.6
	2003	39.9	38.5	38.6	38.8	38.5	38.3	39.5	39.9	38.0	39.2	38.7	39.3
	2004	40.4	39.1	38.6	38.0	38.8	37.6	37.1	36.9	37.5	37.7	38.0	37.5
	2005	37.0	37.7	37.6	38.4	38.9	37.7
81	Other services (except public administration) - Autres services, sauf les administrations publiques												
	2001	18.9	19.2	19.2	19.2	19.3	19.7	19.8	19.9	20.0	20.0	20.1	20.1
	2002	20.2	20.3	20.2	20.2	20.0	19.8	19.6	19.8	19.7	20.0	20.2	20.1
	2003	20.0	19.9	20.0	19.9	20.3	19.8	19.8	19.9	19.6	19.9	19.0	19.3
	2004	19.3	19.2	19.1	19.1	19.1	19.2	19.2	18.9	19.4	19.4	19.5	19.3
	2005	18.8	19.2	19.3	19.3	19.3	19.3
91	Public administration - Administrations publiques												
	2001	33.9	33.8	33.5	34.4	34.5	33.5	33.1	33.2	33.4	33.7	34.1	34.7
	2002	35.1	35.0	34.5	33.8	33.7	33.9	33.5	33.7	34.2	34.8	35.1	34.6
	2003	34.8	34.8	35.2	34.8	34.4	34.7	35.5	35.7	35.4	35.0	34.0	35.1
	2004	34.8	34.9	35.1	36.0	36.8	37.1	36.7	36.2	35.8	35.4	35.3	35.2
	2005	34.9	35.2	35.0	36.1	37.2	37.9
SASKATCHEWAN													
00-91N	Industrial aggregate (including unclassified) - Ensemble des industries y compris les entreprises non classifiées												
	2001	371.7	371.1	369.8	369.3	370.6	369.9	369.7	368.9	371.4	371.6	371.5	375.4
	2002	373.7	375.4	376.3	375.2	375.4	375.8	376.9	378.1	378.0	381.2	384.5	384.7
	2003	384.8	388.0	391.9	394.2	397.7	394.3	394.0	394.1	392.4	395.8	394.7	400.2
	2004	396.2	392.8	394.2	396.8	398.2	401.7	403.4	402.7	404.9	403.6	403.0	406.6
	2005	405.1	405.7	405.8	406.8	409.1	409.6
11-91N	Industrial aggregate (excluding unclassified) - Ensemble des industries sauf les entreprises non classifiées												
	2001	371.5	370.3	368.4	368.0	369.1	368.8	368.4	367.7	370.2	370.5	370.3	374.0
	2002	372.6	373.5	374.5	373.2	373.5	374.0	375.4	376.6	376.3	379.4	382.7	382.9
	2003	383.4	386.2	390.3	392.6	395.9	392.6	392.3	392.6	390.9	394.0	392.8	398.2
	2004	394.1	390.3	391.7	394.3	395.3	398.8	400.0	399.0	401.1	400.3	399.8	403.4
	2005	402.0	402.5	402.8	403.4	405.5	406.1
11-33N	Goods producing industries - Branche productrice de biens												
	2001	62.9	62.9	61.7	61.1	61.9	61.9	61.3	61.7	62.2	61.7	61.5	60.7
	2002	60.4	60.9	61.1	61.3	60.8	60.8	61.0	60.6	60.5	60.4	60.7	61.2
	2003	60.3	61.8	61.8	61.6	61.8	61.7	61.8	62.4	62.3	63.1	62.6	63.5
	2004	63.4	62.8	63.2	64.2	64.3	64.5	65.1	64.9	65.3	65.0	65.3	65.3
	2005	65.4	65.9	66.2	66.4	67.1	67.3
41-91N	Service producing industries - Branche productrice de services												
	2001	308.3	307.8	306.6	307.0	307.3	307.0	307.2	306.1	308.1	309.0	308.5	312.8
	2002	311.7	313.0	313.1	311.9	312.9	313.5	314.7	316.2	316.0	319.1	321.8	321.2
	2003	322.4	324.7	328.1	330.8	334.1	331.0	331.1	330.9	329.0	331.1	329.9	334.3
	2004	329.9	327.4	327.9	329.9	331.2	334.5	335.7	335.0	336.3	335.4	334.3	338.3
	2005	336.5	336.9	336.6	336.9	338.4	338.5
11	Forestry, logging & support - Foresterie, exploitation et soutien												
	2001	1.6	1.5	1.3	1.1	1.6	1.5	1.3	1.4	1.5	1.8	1.4	1.5
	2002	1.4	1.4	1.4	1.6	1.3	1.2	1.1	1.1	1.0	1.3	1.4	1.2
	2003	1.0	1.1	1.2	1.3	1.3	1.4	1.4	1.2	1.4	1.1	1.1	1.2
	2004	1.2	1.1	1.2	1.2	1.4	1.5	1.5	1.5	1.2	1.0	1.1	1.2
	2005	1.3	1.3	1.3	1.3	1.3	1.2
21	Mining & oil & gas extraction - Extraction minière et extraction de pétrole et de gaz												
	2001	12.6	12.4	11.4	11.5	11.5	11.4	11.2	11.1	11.1	10.7	10.6	10.4
	2002	10.0	10.0	10.1	10.2	10.1	10.0	10.0	10.0	10.0	9.8	9.7	9.7
	2003	9.8	10.0	9.9	9.7	9.6	9.8	10.1	10.4	10.4	10.5	10.7	11.4
	2004	11.0	10.7	10.8	10.9	11.1	10.9	11.0	11.0	11.0	11.2	11.3	11.7
	2005	11.9	12.0	12.0	12.1	12.3	12.7

Table 1

Seasonally Adjusted Estimates of Employment (in thousands),
for All Employees, for Selected Industries, Canada, Provinces
and Territories.

(Continued - suite)

Tableau 1

Estimations désaisonnalisées de l'emploi (en milliers), pour
l'ensemble des salariés, pour une sélection d'industries,
Canada, provinces et territoires.

NAICS 2002	Industry	Jan. - Janv.	Feb. - Fév.	March - Mars	April - Avril	May - Mai	June - Juin	July - Juillet	August - Août	Sept. - Sept.	Oct. - Oct.	Nov. - Nov.	Dec. - Déc.
SCIAN 2002	Industrie												
SASKATCHEWAN													
22	Utilities - Services publics												
	2001	4.4	4.5	4.5	4.5	4.4	4.3	4.4	4.4	4.4	4.4	4.4	4.4
	2002	4.5	4.5	4.5	4.5	4.5	4.4	4.4	4.3	4.4	4.4	4.4	5.2
	2003	4.3	4.4	4.4	4.4	4.4	4.5	4.4	4.4	4.5	4.4	4.4	4.4
	2004	4.4	4.4	4.4	4.4	4.5	4.5	4.6	4.5	4.6	4.5	4.5	4.4
	2005	4.5	4.5	4.5	4.4	4.4	4.5
23	Construction - Construction												
	2001	15.9	16.1	16.3	16.1	16.4	16.5	16.3	16.5	16.4	16.5	16.9	17.0
	2002	17.0	17.1	17.0	17.0	17.0	17.0	17.4	17.8	17.8	17.5	17.8	18.1
	2003	17.5	17.3	17.3	17.4	17.6	17.7	17.5	17.6	17.5	18.0	17.4	17.8
	2004	17.7	17.8	18.0	18.5	18.1	18.1	18.3	17.8	18.3	18.4	18.7	18.4
	2005	18.1	18.4	18.3	18.6	18.9	18.8
31-33	Manufacturing - Fabrication												
	2001	28.3	28.2	28.0	27.9	28.2	28.2	28.0	28.3	28.9	28.2	28.3	28.1
	2002	27.3	27.6	28.0	28.1	28.0	28.2	28.1	27.4	27.3	27.4	27.4	27.5
	2003	27.4	28.8	28.9	28.8	28.8	28.4	28.4	28.8	28.5	28.9	28.9	29.2
	2004	29.0	28.6	28.7	29.2	29.2	29.4	29.7	29.9	30.2	29.8	29.5	29.8
	2005	29.6	29.8	30.1	30.0	30.3	30.4
	Non-durable goods - Biens non durables												
	2001	14.0	14.0	13.8	13.8	14.0	13.9	13.9	14.0	14.0	13.7	13.7	13.3
	2002	12.9	13.1	13.2	13.2	13.0	12.9	12.9	12.6	12.6	12.8	12.7	12.7
	2003	12.7	12.6	12.7	12.8	12.7	12.6	12.6	12.6	12.5	12.7	12.7	13.0
	2004	13.1	13.0	13.0	13.2	13.0	12.9	13.1	13.2	13.1	12.7	12.4	12.9
	2005	12.4	12.3	12.4	11.7	11.9	12.0
	Durable goods - Biens durables												
	2001	14.4	14.3	14.2	14.1	14.1	14.3	14.1	14.2	14.7	14.5	14.7	14.7
	2002	14.5	14.5	14.8	14.9	15.0	15.3	15.3	14.9	14.6	14.6	14.7	14.8
	2003	14.6	16.1	16.2	16.1	16.1	15.8	15.9	16.2	16.0	16.2	16.2	16.2
	2004	15.8	15.6	15.6	16.0	16.1	16.4	16.6	16.7	17.1	17.2	17.2	17.1
	2005	17.1	17.5	17.6	18.2	18.4	18.5
41-45N	Trade - Commerce												
	2001	67.0	67.4	67.1	66.7	66.3	66.7	66.1	66.0	65.7	65.9	66.0	66.0
	2002	66.7	66.7	66.8	67.0	66.6	67.0	67.5	68.0	68.2	68.7	68.8	68.6
	2003	69.9	69.9	70.2	70.4	71.0	70.5	71.1	70.8	70.5	71.2	70.6	71.4
	2004	71.0	70.7	70.9	71.1	71.3	71.5	71.4	71.2	71.9	71.1	71.7	72.1
	2005	72.6	72.8	72.7	72.5	72.5	73.2
41	Wholesale Trade - Commerce de gros												
	2001	18.9	18.7	18.4	18.1	18.1	18.5	18.3	18.1	17.9	17.9	17.8	17.7
	2002	18.2	17.9	17.8	17.6	17.5	17.3	17.5	17.8	17.5	17.9	17.9	17.9
	2003	18.0	18.0	18.1	18.2	18.1	17.9	17.9	18.0	18.0	18.1	17.7	17.9
	2004	18.0	18.0	18.1	18.3	18.3	18.4	18.6	18.3	18.6	18.3	18.7	18.4
	2005	18.5	18.7	18.4	18.3	18.1	18.4
44-45	Retail trade - Commerce de détail												
	2001	48.0	48.9	48.8	48.6	48.3	48.2	47.8	47.9	47.8	48.0	48.1	48.1
	2002	48.5	48.9	49.1	49.4	49.2	49.7	50.1	50.2	50.6	50.8	50.8	50.6
	2003	51.9	52.0	52.1	52.2	52.9	52.7	53.4	52.9	52.4	53.0	52.8	53.2
	2004	53.1	52.6	52.8	52.8	53.0	53.2	53.0	53.0	53.4	52.8	53.0	53.3
	2005	54.1	54.1	54.3	54.2	54.4	54.9
48-49	Transportation & warehousing - Transport et entreposage												
	2001	19.5	19.6	19.6	19.5	19.7	19.7	19.5	19.5	19.7	19.4	19.6	19.6
	2002	19.8	19.7	19.8	19.7	20.0	19.7	20.0	20.3	20.5	20.6	20.8	20.8
	2003	20.8	20.9	20.8	21.0	20.7	20.5	20.2	20.2	20.1	20.3	20.3	20.3
	2004	20.2	20.3	20.5	20.6	20.4	20.7	20.8	20.8	20.3	20.4	20.4	20.4
	2005	20.4	20.4	20.2	20.2	20.2	20.3
51	Information & cultural industries - Industrie de l'information et industrie culturelle												
	2001	11.3	11.3	11.3	11.3	11.6	11.6	11.8	11.6	11.0	11.3	11.6	11.6
	2002	11.6	11.6	11.6	11.5	11.4	11.5	11.5	11.6	11.4	11.5	11.6	11.6
	2003	11.8	11.8	11.9	12.2	12.7	12.7	12.8	12.7	12.4	12.2	12.3	12.3
	2004	12.1	11.9	11.9	11.8	12.3	12.3	12.4	12.3	12.1	12.1	12.0	11.9
	2005	11.7	11.8	11.9	12.2	12.4	12.5

Table 1

Seasonally Adjusted Estimates of Employment (in thousands),
for All Employees, for Selected Industries, Canada, Provinces
and Territories.

(Continued - suite)

Tableau 1

Estimations désaisonnalisées de l'emploi (en milliers), pour
l'ensemble des salariés, pour une sélection d'industries,
Canada, provinces et territoires.

NAICS 2002	Industry	Jan. - Janv.	Feb. - Fév.	March - Mars	April - Avril	May - Mai	June - Juin	July - Juillet	August - Août	Sept. - Sept.	Oct. - Oct.	Nov. - Nov.	Dec. - Déc.
SCIAN 2002	Industrie												
SASKATCHEWAN													
52	Finance & insurance - Finance et assurances												
	2001	16.8	17.2	16.6	16.8	17.5	17.8	18.5	17.7	18.0	18.0	18.0	18.1
	2002	17.9	18.0	17.8	17.9	18.3	18.2	18.3	18.3	18.2	18.0	18.5	17.5
	2003	17.6	18.0	18.3	18.3	18.4	18.9	19.0	19.0	18.5	19.0	18.9	19.2
	2004	18.7	19.0	18.5	18.8	18.7	19.3	19.7	19.9	19.4	19.4	19.4	19.1
	2005	19.1	18.9	18.6	18.7	18.6	18.8
53	Real estate & rental & leasing - Services immobiliers et services de location et de location à bail												
	2001	5.8	5.5	5.8	5.5	6.1	6.8	6.7	7.4	7.2	7.1	7.0	6.8
	2002	6.2	6.5	7.0	7.5	7.4	7.8	7.5	7.7	7.3	7.4	7.8	7.4
	2003	7.2	7.2	7.2	7.1	7.2	6.9	7.7	7.6	7.3	7.1	7.0	7.0
	2004	6.8	6.9	7.0	7.1	7.2	7.8	7.4	7.6	7.4	7.3	6.9	6.9
	2005	6.8	6.7	7.2	6.6	6.4	6.6
54	Professional, scientific & technical services - Services professionnels, scientifiques et techniques												
	2001	10.4	10.6	10.5	10.5	10.7	10.7	10.7	10.5	10.3	10.3	10.5	10.5
	2002	10.3	10.5	10.9	11.0	11.4	11.2	11.1	11.0	11.3	11.4	11.6	11.4
	2003	10.9	11.0	11.4	11.4	11.5	11.5	11.4	11.4	11.4	11.3	11.0	11.4
	2004	11.0	10.8	10.9	11.1	11.2	11.4	11.0	11.0	11.2	11.0	11.1	11.4
	2005	11.0	11.3	11.6	11.6	11.8	11.9
55	Management of companies & enterprises - Gestion de sociétés et d'entreprises												
	2001	4.0	4.2	4.0	3.9	4.1	4.1	4.1	4.0	3.8	3.7	3.8	4.0
	2002	4.0	4.2	4.0	4.0	4.2	4.4	4.3	4.4	4.2	4.1	4.0	4.1
	2003	4.0	4.0	3.7	3.6	3.7	3.7	3.8	3.9	3.9	3.7	3.7	4.0
	2004	3.8	3.6	3.8	3.6	3.7	3.8	3.7	3.7	3.8	4.3	4.3	4.5
	2005	4.1	4.0	4.0	4.1	4.2	4.4
56	Admin. & support, waste managemt. & remediation services - Services admin., soutien, gestion des déchets, assainissem.												
	2001	9.1	9.1	9.0	9.1	9.2	9.2	9.3	9.3	9.4	9.4	9.5	9.4
	2002	9.5	9.6	9.6	9.4	9.6	9.7	9.7	9.7	9.5	9.5	9.7	9.7
	2003	9.7	9.9	9.7	10.0	10.4	9.5	9.7	9.9	9.8	9.9	9.9	10.1
	2004	10.0	9.9	10.2	10.4	10.2	10.3	10.5	10.2	10.5	10.5	10.4	10.5
	2005	10.5	10.4	10.3	10.3	10.5	10.7
61	Educational services - Services d'enseignement												
	2001	33.6	32.9	32.3	32.4	32.2	33.5	34.2	32.3	33.1	32.9	32.6	35.4
	2002	33.4	33.8	34.1	33.6	33.7	33.7	35.1	35.4	34.8	35.2	35.0	36.1
	2003	34.9	35.4	35.4	36.1	36.3	36.0	35.1	33.8	34.2	34.7	34.7	35.4
	2004	35.2	35.0	35.6	35.5	35.8	36.5	37.4	36.3	36.3	35.7	36.1	39.5
	2005	37.5	37.1	36.5	36.5	37.4	37.8
62	Health care & social assistance - Soins de santé et assistance sociale												
	2001	49.0	48.7	49.6	50.1	49.8	49.2	49.4	50.0	49.9	49.9	48.8	48.7
	2002	48.8	48.9	48.6	48.8	49.1	49.9	49.8	50.4	48.4	50.3	50.7	50.4
	2003	51.1	52.7	54.3	55.8	55.6	56.4	56.8	56.8	55.1	55.9	56.0	57.5
	2004	56.2	54.4	54.3	55.0	54.2	55.3	55.7	56.3	55.6	57.3	54.8	54.9
	2005	54.2	54.2	54.3	54.6	54.9	55.3
71	Arts, entertainment & recreation - Arts, spectacles et loisirs												
	2001	7.9	7.7	7.8	7.7	7.7	7.5	7.2	7.6	7.7	7.8	7.8	7.8
	2002	7.8	7.8	7.7	7.5	7.5	7.5	7.4	7.7	7.6	7.7	8.0	8.0
	2003	8.3	8.2	8.4	8.9	8.7	8.7	8.4	8.9	9.3	9.1	9.5	8.9
	2004	8.5	8.7	8.7	8.9	9.2	9.9	9.7	10.0	9.9	9.9	9.7	9.5
	2005	9.2	9.3	9.8	9.7	9.7	9.7
72	Accommodation & food services - Hébergement et services de restauration												
	2001	31.2	31.4	31.1	31.0	30.9	30.9	31.0	30.9	31.2	31.6	31.7	32.1
	2002	32.3	32.4	32.2	32.2	32.2	32.5	32.5	32.6	32.8	32.9	33.0	32.7
	2003	32.6	32.3	32.7	32.8	32.8	32.1	32.0	31.7	30.9	32.0	31.4	32.0
	2004	31.5	31.3	30.9	31.1	31.0	31.3	31.1	31.1	31.0	30.9	30.9	31.0
	2005	31.0	31.0	31.0	31.0	31.4	31.1

Table 1

Seasonally Adjusted Estimates of Employment (in thousands),
for All Employees, for Selected Industries, Canada, Provinces
and Territories.

(Continued - suite)

Tableau 1

Estimations désaisonnalisées de l'emploi (en milliers), pour
l'ensemble des salariés, pour une sélection d'industries,
Canada, provinces et territoires.

NAICS 2002	Industry	Jan. - Janv.	Feb. - Fév.	March - Mars	April - Avril	May - Mai	June - Juin	July - Juillet	August - Août	Sept. - Sept.	Oct. - Oct.	Nov. - Nov.	Dec. - Déc.
SASKATCHEWAN													
81	Other services (except public administration) - Autres services, sauf les administrations publiques												
	2001	13.1	13.1	13.0	13.0	13.1	13.2	13.3	13.4	13.5	13.6	13.6	13.7
	2002	13.8	13.7	13.8	13.8	13.8	13.8	14.1	14.0	13.8	13.8	13.7	13.8
	2003	13.7	13.4	13.5	13.5	14.0	14.3	14.1	14.0	13.7	13.8	13.8	13.8
	2004	13.7	13.6	13.6	14.0	14.2	14.2	14.3	14.4	14.3	14.3	14.3	14.4
	2005	13.6	13.9	13.9	14.1	14.1	14.0
91	Public administration - Administrations publiques												
	2001	28.4	28.3	28.2	29.5	28.6	27.3	27.0	27.1	27.5	27.6	27.8	28.2
	2002	28.5	28.6	28.5	28.3	27.5	27.8	27.7	27.5	27.7	27.8	28.3	28.3
	2003	28.6	28.7	29.4	29.7	30.8	30.9	30.6	31.3	31.5	31.3	30.8	30.5
	2004	29.9	30.0	30.1	30.8	31.3	31.8	32.5	32.2	31.9	32.0	32.3	32.3
	2005	32.8	32.8	32.8	33.7	33.6	33.5
ALBERTA													
00-91N	Industrial aggregate (including unclassified) - Ensemble des industries y compris les entreprises non classifiées												
	2001	1,337.8	1,346.1	1,353.6	1,361.5	1,368.7	1,368.2	1,369.0	1,372.2	1,376.1	1,375.5	1,376.0	1,374.4
	2002	1,389.5	1,394.8	1,398.6	1,405.3	1,405.6	1,415.2	1,420.7	1,423.9	1,432.3	1,437.6	1,443.6	1,446.9
	2003	1,443.2	1,445.0	1,445.9	1,447.9	1,451.1	1,449.8	1,453.8	1,457.3	1,452.3	1,460.9	1,461.3	1,468.9
	2004	1,469.8	1,473.8	1,478.3	1,476.6	1,479.4	1,483.2	1,481.7	1,480.1	1,494.9	1,493.4	1,506.1	1,510.3
	2005	1,512.8	1,513.5	1,514.7	1,518.8	1,528.0	1,532.7
11-91N	Industrial aggregate (excluding unclassified) - Ensemble des industries sauf les entreprises non classifiées												
	2001	1,332.6	1,340.3	1,348.0	1,355.4	1,362.7	1,362.2	1,362.6	1,366.3	1,368.5	1,369.4	1,369.5	1,367.7
	2002	1,380.7	1,386.6	1,390.3	1,396.7	1,398.3	1,408.3	1,414.0	1,418.1	1,424.6	1,430.8	1,436.1	1,438.7
	2003	1,435.5	1,437.7	1,437.8	1,439.9	1,443.8	1,442.5	1,446.4	1,451.4	1,442.5	1,452.4	1,451.4	1,457.7
	2004	1,458.8	1,461.5	1,465.2	1,464.6	1,466.6	1,470.1	1,469.9	1,470.0	1,479.7	1,479.4	1,488.1	1,492.7
	2005	1,494.1	1,494.3	1,495.1	1,498.1	1,506.4	1,512.4
11-33N	Goods producing industries - Branche productrice de biens												
	2001	308.0	314.8	318.2	321.0	325.2	323.1	323.0	325.7	326.6	328.1	328.8	327.8
	2002	333.1	331.4	332.3	335.8	333.4	336.8	339.1	339.2	340.3	341.2	342.6	344.6
	2003	341.3	342.0	343.5	343.7	345.4	346.9	348.8	353.5	348.6	349.4	350.1	354.6
	2004	353.0	354.2	354.3	353.0	354.9	355.8	355.8	356.7	359.8	360.9	362.7	366.6
	2005	367.7	366.7	366.5	368.9	373.4	376.0
41-91N	Service producing industries - Branche productrice de services												
	2001	1,024.5	1,025.6	1,029.5	1,034.0	1,037.4	1,038.7	1,039.3	1,041.1	1,041.3	1,040.8	1,040.6	1,042.0
	2002	1,047.6	1,055.4	1,057.9	1,060.4	1,064.6	1,070.8	1,074.6	1,079.7	1,083.9	1,088.5	1,093.1	1,096.4
	2003	1,094.5	1,096.0	1,094.4	1,095.7	1,097.8	1,095.0	1,097.2	1,098.9	1,093.9	1,101.6	1,101.0	1,105.5
	2004	1,106.1	1,107.5	1,111.0	1,110.9	1,111.0	1,113.5	1,113.8	1,114.7	1,119.9	1,116.9	1,125.0	1,126.7
	2005	1,126.7	1,128.4	1,128.9	1,128.4	1,132.5	1,136.1
11	Forestry, logging & support - Foresterie, exploitation et soutien												
	2001	3.6	3.6	3.6	3.4	3.4	3.7	3.6	3.7	3.8	3.8	3.9	3.9
	2002	3.8	3.8	3.8	4.3	4.4	4.2	4.0	4.0	4.1	4.2	4.1	3.6
	2003	3.5	3.5	3.6	3.5	3.5	3.5	3.4	3.4	3.3	3.0	2.9	3.0
	2004	3.1	3.1	3.2	3.2	3.4	3.5	3.7	3.7	3.4	3.3	3.2	3.3
	2005	3.4	3.5	3.5	3.8	3.9	3.5
21	Mining & oil & gas extraction - Extraction minière et extraction de pétrole et de gaz												
	2001	69.0	71.4	75.2	75.4	74.7	74.4	74.0	73.5	73.6	73.6	74.2	74.4
	2002	75.4	75.8	77.1	77.1	77.4	78.4	78.7	78.7	78.5	78.6	78.7	78.9
	2003	80.2	82.1	82.1	83.8	84.7	88.4	87.5	88.7	88.5	87.6	88.6	90.2
	2004	88.9	89.5	89.8	87.3	87.4	87.8	88.1	89.0	89.4	90.1	91.5	93.9
	2005	93.8	94.1	93.7	91.5	93.7	97.1
22	Utilities - Services publics												
	2001	11.4	11.8	11.6	11.6	11.7	11.8	12.0	12.1	12.1	12.3	12.3	12.4
	2002	12.1	12.3	12.2	12.2	12.2	12.0	11.6	11.8	12.0	11.9	12.0	12.1
	2003	12.2	12.1	12.2	12.0	11.9	12.0	12.1	11.8	11.8	11.7	11.5	11.5
	2004	11.8	11.9	12.5	12.7	12.4	12.4	12.1	12.4	12.4	12.3	12.4	12.5
	2005	12.9	12.7	12.4	13.1	13.2	13.2

Table 1
Seasonally Adjusted Estimates of Employment (in thousands),
for All Employees, for Selected Industries, Canada, Provinces
and Territories.

(Continued - suite)

Tableau 1
Estimations désaisonnalisées de l'emploi (en milliers), pour
l'ensemble des salariés, pour une sélection d'industries,
Canada, provinces et territoires.

NAICS 2002	Industry	Jan. - Janv.	Feb. - Fév.	March - Mars	April - Avril	May - Mai	June - Juin	July - Juillet	August - Août	Sept. - Sept.	Oct. - Oct.	Nov. - Nov.	Dec. - Déc.
SCIAN 2002	Industrie												
ALBERTA													
23	Construction - Construction												
	2001	89.4	92.3	93.7	96.0	99.9	98.7	98.0	99.7	99.2	100.5	100.0	101.0
	2002	105.6	104.0	104.1	106.0	103.2	105.3	106.8	105.6	108.7	109.2	110.6	112.7
	2003	109.4	109.5	110.5	109.2	109.3	110.9	113.0	115.6	112.5	112.5	113.0	114.7
	2004	114.6	115.3	115.2	115.2	117.2	116.2	115.6	115.9	117.1	117.6	117.6	119.3
	2005	119.9	119.7	120.4	122.5	123.6	123.8
31-33	Manufacturing - Fabrication												
	2001	134.7	136.5	135.7	134.9	136.1	135.8	135.8	136.2	137.3	136.4	136.7	135.8
	2002	136.0	135.8	136.5	136.7	137.0	138.3	138.3	138.6	136.5	135.9	136.0	136.8
	2003	135.8	134.9	136.2	135.7	136.5	133.5	133.2	133.6	131.9	133.4	133.4	134.4
	2004	134.4	134.4	134.6	135.2	134.9	137.5	136.8	135.3	136.9	136.7	137.4	138.1
	2005	137.5	136.6	137.3	137.5	138.5	139.0
	Non-durable goods - Biens non durables												
	2001	56.1	56.8	56.3	56.1	56.7	56.3	56.0	56.2	56.6	55.8	55.9	55.5
	2002	55.2	55.2	55.2	55.6	55.4	56.0	56.2	56.5	55.3	55.2	55.6	55.7
	2003	55.7	55.2	56.2	56.2	56.4	55.3	54.8	55.3	55.2	55.9	56.2	56.0
	2004	56.4	56.5	56.6	56.2	56.2	57.6	58.0	57.2	58.0	57.7	57.1	56.9
	2005	56.0	55.7	55.4	56.0	56.3	57.0
	Durable goods - Biens durables												
	2001	78.7	79.6	79.4	78.8	79.1	79.5	79.9	80.1	80.8	80.7	80.9	80.1
	2002	81.0	80.6	81.2	81.3	81.1	82.1	82.2	82.2	81.3	80.9	80.5	81.0
	2003	80.2	79.9	79.9	79.6	79.7	78.0	78.5	78.4	76.9	77.8	77.3	78.3
	2004	78.0	78.0	77.9	79.0	78.3	79.6	78.8	78.0	79.2	79.2	80.4	81.2
	2005	81.5	81.0	81.7	81.5	82.0	82.1
41-45N	Trade - Commerce												
	2001	243.8	245.1	244.3	244.3	245.5	246.3	246.1	247.1	246.2	247.6	246.4	247.8
	2002	250.1	252.2	251.7	252.0	252.5	255.1	255.8	257.6	258.6	259.1	260.9	262.3
	2003	262.0	262.3	263.1	263.2	263.3	261.7	262.3	263.6	261.9	265.7	264.5	265.2
	2004	264.1	262.7	263.7	264.5	264.6	264.8	265.3	265.5	268.3	267.3	268.8	270.1
	2005	268.8	269.5	269.3	268.5	268.9	269.8
41	Wholesale Trade - Commerce de gros												
	2001	76.9	77.1	76.7	76.3	77.0	77.2	77.1	77.4	76.1	77.1	76.2	76.6
	2002	77.2	78.4	77.8	77.0	76.3	78.0	77.9	78.4	79.2	78.5	79.5	79.4
	2003	78.7	79.0	78.7	79.5	78.5	78.4	78.7	78.4	77.5	78.5	77.9	78.3
	2004	77.6	76.9	77.2	77.6	77.4	77.6	77.0	77.3	78.1	77.6	77.7	77.6
	2005	77.8	78.6	78.2	78.3	77.8	78.0
44-45	Retail trade - Commerce de détail												
	2001	166.6	167.8	167.6	168.1	168.3	169.3	169.1	169.7	170.3	170.7	170.3	170.8
	2002	172.6	173.7	173.9	175.0	176.1	177.2	178.0	179.0	179.6	180.9	181.3	182.5
	2003	183.1	183.4	184.4	183.7	184.7	183.4	183.7	185.1	184.5	187.4	186.5	186.7
	2004	186.5	186.0	186.5	186.9	187.0	187.2	188.4	188.1	190.2	189.8	191.1	192.2
	2005	191.0	190.8	191.2	190.1	191.0	191.8
48-49	Transportation & warehousing - Transport et entreposage												
	2001	72.5	70.4	70.5	72.4	72.8	73.1	72.1	72.7	73.4	73.5	72.2	72.2
	2002	70.8	71.2	71.1	71.1	71.9	72.1	71.0	70.9	72.6	72.3	72.0	72.4
	2003	72.3	72.8	72.5	72.2	72.3	72.5	72.6	71.9	73.4	73.8	73.8	74.2
	2004	73.3	72.8	74.2	73.9	75.3	75.9	75.2	74.3	76.4	77.0	78.3	78.1
	2005	77.2	77.6	77.5	77.5	78.2	78.7
51	Information & cultural industries - Industrie de l'information et industrie culturelle												
	2001	27.0	27.0	27.0	27.5	27.5	27.6	27.8	27.9	28.0	27.7	27.4	27.4
	2002	27.9	27.5	27.6	27.7	27.8	28.4	28.3	28.0	27.9	28.1	28.1	28.1
	2003	27.7	28.3	27.3	28.1	28.2	28.3	29.1	28.0	28.3	28.1	27.9	29.0
	2004	29.4	29.1	28.9	29.1	29.5	29.6	30.0	29.8	29.6	28.9	29.0	29.3
	2005	28.7	28.6	29.0	29.6	30.1	31.0
52	Finance & insurance - Finance et assurances												
	2001	43.1	43.2	43.5	43.2	45.0	45.9	45.2	43.9	44.5	44.7	44.7	44.7
	2002	44.7	45.1	44.9	45.4	45.4	46.1	45.6	45.6	45.6	45.7	45.6	46.0
	2003	45.6	45.5	45.6	45.2	44.9	45.6	45.3	45.3	45.2	45.1	45.5	45.3
	2004	44.5	44.6	45.0	44.8	44.1	44.9	44.4	44.6	44.4	44.2	44.2	44.6
	2005	44.2	43.9	44.2	45.0	44.3	45.1

Table 1
Seasonally Adjusted Estimates of Employment (in thousands),
for All Employees, for Selected Industries, Canada, Provinces
and Territories.

(Continued - suite)

Tableau 1
Estimations désaisonnalisées de l'emploi (en milliers), pour
l'ensemble des salariés, pour une sélection d'industries,
Canada, provinces et territoires.

NAICS 2002	Industry	Jan. - Janv.	Feb. - Fév.	March - Mars	April - Avril	May - Mai	June - Juin	July - Juillet	August - Août	Sept. - Sept.	Oct. - Oct.	Nov. - Nov.	Dec. - Déc.
SCIAN 2002	Industrie												
ALBERTA													
53	Real estate & rental & leasing - Services immobiliers et services de location et de location à bail												
	2001	25.7	26.1	26.2	26.3	26.2	26.4	26.4	26.9	26.7	26.1	26.1	26.5
	2002	26.9	26.9	27.5	26.9	26.9	26.9	27.3	27.8	28.4	28.9	28.4	28.7
	2003	29.3	29.1	28.8	29.6	29.9	29.5	29.5	29.5	29.4	29.8	29.8	30.2
	2004	29.5	29.6	30.0	29.7	29.8	30.3	30.6	30.3	30.6	30.6	31.4	31.0
	2005	32.0	32.7	32.6	32.7	33.0	33.1
54	Professional, scientific & technical services - Services professionnels, scientifiques et techniques												
	2001	80.7	80.1	82.9	83.6	84.2	84.4	84.1	84.2	84.3	83.3	83.5	84.1
	2002	84.3	86.1	86.8	88.0	87.6	87.1	86.3	86.8	86.9	87.1	87.6	89.9
	2003	87.1	87.5	87.0	85.7	86.2	87.6	88.6	88.4	89.1	90.2	90.4	91.3
	2004	91.4	91.3	91.3	92.0	92.6	92.0	92.1	92.9	92.4	92.6	92.7	92.0
	2005	92.4	91.9	92.0	92.5	93.3	92.6
55	Management of companies & entreprises - Gestion de sociétés et d'entreprises												
	2001	11.2	10.3	10.9	11.2	10.9	11.2	11.3	12.2	12.0	12.0	12.1	12.6
	2002	12.2	11.8	12.3	12.5	12.0	12.2	12.1	11.9	11.7	11.6	11.7	12.7
	2003	12.5	11.5	12.3	11.8	12.0	12.7	11.8	11.3	11.1	11.5	11.5	12.0
	2004	12.1	12.3	11.9	12.7	13.3	14.2	13.5	13.4	13.4	13.5	13.4	13.9
	2005	14.4	14.2	14.2	14.6	15.8	16.6
56	Admin. & support, waste managemt. & remediation services - Services admin., soutien, gestion des déchets, assainissem.												
	2001	51.3	51.9	52.3	52.2	51.6	51.4	51.5	51.2	51.5	51.6	52.0	52.4
	2002	52.9	53.7	53.6	54.3	55.1	56.1	57.0	58.0	57.8	58.3	59.6	60.7
	2003	60.1	59.2	59.0	59.2	61.7	62.3	62.0	62.2	62.6	62.4	62.4	62.3
	2004	62.1	62.4	63.2	63.5	63.7	64.3	64.3	64.4	64.9	65.2	65.3	65.5
	2005	65.9	66.8	66.7	67.1	66.8	66.7
61	Educational services - Services d'enseignement												
	2001	96.9	97.1	97.4	97.6	97.5	98.4	100.3	100.8	99.6	99.6	99.2	99.4
	2002	99.7	99.1	99.6	99.2	99.6	100.8	101.6	103.0	102.7	102.4	102.2	102.8
	2003	102.1	103.2	101.8	105.4	103.0	101.6	97.4	98.4	96.8	99.5	100.4	100.3
	2004	101.2	101.1	101.1	100.3	98.1	97.1	93.5	96.3	100.1	99.3	100.6	104.3
	2005	101.7	99.7	99.2	98.5	101.3	102.2
62	Health care & social assistance - Soins de santé et assistance sociale												
	2001	112.4	112.2	112.3	112.1	112.8	113.4	112.7	112.9	113.4	113.1	113.6	114.2
	2002	115.2	115.4	115.7	115.9	116.4	117.8	118.8	118.9	119.5	119.7	120.2	120.4
	2003	120.4	121.6	121.9	122.5	122.7	121.7	121.5	122.4	123.3	123.6	123.3	124.0
	2004	124.1	124.8	124.9	125.5	125.3	124.8	125.8	126.0	125.6	124.0	125.3	125.5
	2005	123.7	123.8	124.9	124.0	125.4	126.4
71	Arts, entertainment & recreation - Arts, spectacles et loisirs												
	2001	28.9	29.1	29.0	28.6	28.4	28.5	28.8	29.1	29.6	29.9	29.9	30.0
	2002	30.2	30.5	30.0	30.6	30.5	30.3	30.5	30.7	31.0	31.5	31.7	31.4
	2003	31.4	30.6	31.4	31.1	31.7	31.9	32.8	31.8	31.1	30.8	30.2	31.3
	2004	31.2	31.3	31.7	32.0	31.8	32.2	31.8	31.9	31.9	31.5	31.6	31.2
	2005	31.2	31.7	31.7	32.0	31.5	31.6
72	Accommodation & food services - Hébergement et services de restauration												
	2001	110.7	111.2	110.9	110.9	109.6	110.5	110.2	110.7	110.7	109.6	109.7	110.1
	2002	109.6	111.3	111.7	112.2	113.8	114.7	114.8	115.0	116.1	116.4	116.1	115.5
	2003	115.9	114.7	114.2	114.4	113.4	111.2	110.6	111.3	110.7	110.7	110.8	112.8
	2004	113.5	113.6	112.9	112.2	111.0	111.3	111.2	110.2	110.0	109.5	109.8	110.1
	2005	111.4	112.4	112.3	111.8	109.8	109.8
81	Other services (except public administration) - Autres services, sauf les administrations publiques												
	2001	53.2	53.4	54.0	54.3	54.7	55.3	55.4	55.7	55.6	55.4	55.6	55.5
	2002	56.0	56.1	56.6	57.5	58.1	57.5	57.8	58.0	58.6	59.4	59.4	59.7
	2003	59.3	59.4	59.5	59.3	59.8	59.8	60.8	61.2	61.1	61.3	61.2	61.6
	2004	62.0	62.5	62.8	62.8	62.9	63.0	62.2	61.8	63.0	63.0	63.3	62.8
	2005	62.7	63.4	63.7	63.6	63.4	63.5

Table 1
Seasonally Adjusted Estimates of Employment (in thousands),
for All Employees, for Selected Industries, Canada, Provinces
and Territories.

(Continued - suite)

Tableau 1
Estimations désaisonnalisées de l'emploi (en milliers), pour
l'ensemble des salariés, pour une sélection d'industries,
Canada, provinces et territoires.

NAICS 2002	Industry	Jan.	Feb.	March	April	May	June	July	August	Sept.	Oct.	Nov.	Dec.
SCIAN 2002	Industrie	Janv.	Fév.	Mars	Avril	Mai	Juin	Juillet	Août	Sept.	Oct.	Nov.	Déc.
ALBERTA													
91	Public administration - Administrations publiques												
	2001	66.6	67.1	67.2	70.8	71.1	67.8	67.2	65.8	66.8	66.8	67.1	66.9
	2002	67.2	67.3	67.5	68.1	67.8	67.0	66.6	66.7	67.2	67.9	68.8	68.4
	2003	69.1	69.0	69.3	68.7	69.0	69.6	70.2	71.0	70.3	69.4	68.7	69.1
	2004	68.2	68.7	69.1	68.7	69.6	69.7	70.2	69.4	69.9	70.4	71.0	71.0
	2005	71.2	70.7	70.7	70.9	70.9	71.1
BRITISH COLUMBIA - COLOMBIE-BRITANNIQUE													
00-91N	Industrial aggregate (including unclassified) - Ensemble des industries y compris les entreprises non classifiées												
	2001	1,597.8	1,599.3	1,593.6	1,588.3	1,594.9	1,590.4	1,590.2	1,593.8	1,591.9	1,595.4	1,592.9	1,590.5
	2002	1,597.6	1,597.6	1,599.5	1,599.3	1,600.8	1,600.7	1,611.6	1,616.1	1,620.1	1,622.4	1,629.6	1,629.5
	2003	1,632.7	1,638.3	1,638.9	1,638.3	1,639.6	1,638.4	1,632.4	1,636.7	1,624.2	1,636.6	1,634.9	1,651.9
	2004	1,644.9	1,650.3	1,652.9	1,661.9	1,664.5	1,673.9	1,672.6	1,671.6	1,680.0	1,681.8	1,690.9	1,698.8
	2005	1,693.4	1,696.4	1,702.4	1,705.3	1,707.2	1,713.0
11-91N	Industrial aggregate (excluding unclassified) - Ensemble des industries sauf les entreprises non classifiées												
	2001	1,591.6	1,592.6	1,588.1	1,582.5	1,588.4	1,583.6	1,582.7	1,587.2	1,583.9	1,586.2	1,583.1	1,580.9
	2002	1,586.9	1,587.5	1,590.0	1,589.2	1,591.8	1,592.1	1,603.8	1,608.2	1,611.7	1,614.1	1,621.8	1,621.5
	2003	1,623.8	1,628.7	1,628.2	1,626.8	1,629.5	1,628.0	1,621.8	1,626.1	1,613.9	1,625.5	1,623.8	1,640.0
	2004	1,633.4	1,638.1	1,640.2	1,649.4	1,649.8	1,658.3	1,655.8	1,654.3	1,661.9	1,663.0	1,670.7	1,677.8
	2005	1,671.2	1,673.4	1,678.5	1,679.7	1,681.4	1,688.6
11-33N	Goods producing industries - Branche productrice de biens												
	2001	310.4	310.2	306.3	301.7	302.6	303.0	300.8	300.9	295.3	296.1	292.4	294.1
	2002	295.3	292.6	292.5	290.1	289.0	288.8	290.5	292.3	294.2	292.0	294.9	293.1
	2003	296.7	296.9	293.1	292.9	291.9	287.7	284.7	285.3	285.6	288.5	282.1	292.6
	2004	290.1	290.8	293.4	296.1	294.7	292.9	295.2	292.8	295.2	296.5	297.4	300.9
	2005	297.7	299.1	300.4	301.0	300.6	300.1
41-91N	Service producing industries - Branche productrice de services												
	2001	1,282.1	1,282.6	1,281.6	1,281.6	1,285.6	1,282.2	1,281.8	1,286.0	1,288.5	1,289.9	1,288.9	1,287.5
	2002	1,291.2	1,294.4	1,297.0	1,299.5	1,302.7	1,307.3	1,313.4	1,315.4	1,316.8	1,321.5	1,324.7	1,328.7
	2003	1,327.0	1,331.7	1,334.8	1,334.6	1,337.5	1,345.8	1,337.2	1,340.2	1,327.4	1,336.0	1,339.2	1,347.8
	2004	1,342.8	1,347.1	1,346.7	1,354.3	1,355.3	1,371.9	1,360.0	1,360.0	1,364.8	1,364.8	1,370.7	1,375.9
	2005	1,372.9	1,373.6	1,377.0	1,378.7	1,379.6	1,396.5
11	Forestry, logging & support - Foresterie, exploitation et soutien												
	2001	33.6	34.8	34.2	35.5	33.3	32.8	32.0	32.5	29.1	29.3	29.0	28.9
	2002	27.8	26.0	25.2	23.3	22.7	23.8	23.3	23.4	23.8	22.1	21.9	20.5
	2003	21.0	20.2	19.5	19.4	18.0	16.7	16.2	15.4	15.8	16.5	14.7	16.1
	2004	16.2	16.1	15.9	15.1	15.5	14.4	14.1	13.5	13.3	12.9	12.7	12.8
	2005	11.7	11.7	11.8	12.5	12.8	12.6
21	Mining & oil & gas extraction - Extraction minière et extraction de pétrole et de gaz												
	2001	10.3	10.4	10.0	10.1	10.4	11.0	10.9	10.9	10.9	10.6	10.5	10.6
	2002	10.5	10.0	10.2	10.3	10.4	10.3	10.2	10.3	10.3	10.3	10.5	10.4
	2003	10.6	10.9	10.9	10.5	10.5	10.1	10.4	10.4	10.5	10.4	10.4	10.6
	2004	10.5	10.3	11.0	11.3	11.5	11.6	11.8	11.9	12.0	12.1	12.1	12.2
	2005	12.4	12.9	12.8	13.0	12.9	13.0
22	Utilities - Services publics												
	2001	9.3	9.1	9.2	9.1	9.1	9.1	9.2	9.2	9.1	9.1	9.2	9.5
	2002	9.4	9.6	9.6	9.5	9.4	9.1	9.1	9.2	9.2	9.2	9.3	8.7
	2003	8.2	8.3	8.4	8.5	8.9	9.2	8.7	8.7	8.6	8.5	8.6	8.5
	2004	8.8	8.8	8.7	8.7	8.7	8.7	8.5	8.5	8.7	8.6	8.7	8.8
	2005	8.8	9.0	9.1	9.3	9.1	9.0
23	Construction - Construction												
	2001	74.4	74.3	73.7	70.7	73.3	73.9	74.0	74.8	73.6	73.7	73.5	75.6
	2002	77.2	76.6	77.0	76.0	75.5	75.4	76.2	77.4	78.8	79.0	79.6	78.2
	2003	79.8	79.5	78.4	78.4	80.2	80.6	80.6	82.0	81.9	83.0	84.0	85.1
	2004	85.1	87.1	88.3	89.2	89.1	89.4	90.1	89.0	89.2	90.1	90.6	91.7
	2005	90.4	92.1	93.3	94.0	94.2	94.6

Table 1
Seasonally Adjusted Estimates of Employment (in thousands),
for All Employees, for Selected Industries, Canada, Provinces
and Territories.

(Continued - suite)

Tableau 1
Estimations désaisonnalisées de l'emploi (en milliers), pour
l'ensemble des salariés, pour une sélection d'industries,
Canada, provinces et territoires.

NAICS 2002	Industry	Jan. - Janv.	Feb. - Fév.	March - Mars	April - Avril	May - Mai	June - Juin	July - Juillet	August - Août	Sept. - Sept.	Oct. - Oct.	Nov. - Nov.	Dec. - Déc.
SCIAN 2002	Industrie	Jan. - Janv.	Feb. - Fév.	March - Mars	April - Avril	May - Mai	June - Juin	July - Juillet	August - Août	Sept. - Sept.	Oct. - Oct.	Nov. - Nov.	Dec. - Déc.
BRITISH COLUMBIA - COLOMBIE-BRITANNIQUE													
31-33 Manufacturing - Fabrication													
	2001	182.4	181.5	179.4	176.3	176.3	175.6	173.7	172.0	172.0	171.9	170.1	168.8
	2002	170.0	169.9	170.2	169.6	170.4	170.5	172.2	172.6	172.1	170.7	173.7	174.0
	2003	175.5	176.5	174.9	174.5	173.8	172.6	170.3	170.7	169.6	169.9	164.7	170.8
	2004	167.6	166.8	168.0	169.6	169.4	170.7	173.0	172.6	173.6	173.2	173.6	173.7
	2005	172.7	171.7	171.8	170.4	170.9	171.5
Non-durable goods - Biens non durables													
	2001	72.3	71.9	71.8	70.4	69.5	69.0	68.2	67.7	67.8	67.6	66.3	66.1
	2002	66.7	67.2	67.2	66.8	68.8	68.3	68.2	67.8	68.1	67.6	68.9	69.0
	2003	70.0	70.3	69.2	69.6	69.8	69.6	69.8	70.0	70.1	70.1	69.9	70.5
	2004	68.6	68.1	68.5	69.1	67.9	69.9	70.4	70.4	70.4	70.7	69.9	70.8
	2005	68.7	68.7	68.8	66.9	68.2	68.5
Durable goods - Biens durables													
	2001	110.3	109.8	107.6	105.8	106.8	106.5	105.5	104.6	104.3	104.8	103.8	102.1
	2002	103.1	102.5	102.8	102.7	101.6	102.4	104.0	105.0	104.2	103.6	105.1	104.4
	2003	105.4	106.1	105.5	104.8	103.8	103.1	100.7	100.9	99.8	100.5	95.0	99.5
	2004	98.7	98.4	99.2	100.3	101.1	100.9	102.7	102.4	103.5	103.4	104.2	103.1
	2005	103.7	102.7	102.8	103.1	102.5	102.9
41-45N Trade - Commerce													
	2001	279.8	278.6	280.5	280.5	280.5	281.5	281.4	282.0	282.3	282.9	283.4	283.8
	2002	284.9	288.2	288.9	290.7	292.4	294.1	295.1	296.8	298.2	299.6	300.1	303.0
	2003	302.3	304.9	304.9	304.9	305.5	305.4	308.5	310.0	306.5	309.8	310.1	315.1
	2004	313.5	312.0	312.7	315.0	316.3	318.7	318.2	320.1	321.5	322.2	325.2	327.8
	2005	329.4	330.1	329.9	329.3	329.2	330.4
41 Wholesale Trade - Commerce de gros													
	2001	85.6	83.2	83.1	82.9	82.4	83.9	83.2	83.4	82.9	82.6	82.4	82.0
	2002	81.4	84.0	83.9	84.1	84.9	84.7	85.4	85.7	85.9	85.7	86.2	87.9
	2003	87.6	88.9	89.2	88.9	88.9	88.5	89.5	89.9	88.9	89.9	89.6	89.7
	2004	89.7	89.0	89.3	90.3	90.5	90.9	90.3	90.6	92.0	91.4	92.2	91.8
	2005	91.8	92.9	92.3	91.9	91.6	91.6
44-45 Retail trade - Commerce de détail													
	2001	194.2	195.3	197.4	197.5	198.4	197.6	198.3	198.5	199.5	200.3	201.0	201.6
	2002	203.3	204.2	205.0	206.7	207.7	209.4	209.7	211.1	212.5	213.9	213.9	214.7
	2003	214.5	216.0	215.8	216.1	216.7	216.9	219.1	220.1	217.9	220.0	220.5	224.7
	2004	223.5	223.1	223.6	224.8	225.9	227.9	228.1	229.4	229.9	230.8	232.9	235.5
	2005	237.1	237.1	237.5	237.5	237.9	239.2
48-49 Transportation & warehousing - Transport et entreposage													
	2001	83.8	83.8	84.4	81.7	81.9	81.0	79.7	83.7	82.6	82.7	81.9	81.5
	2002	81.3	80.9	81.2	81.6	81.9	82.3	82.6	83.7	84.2	84.9	84.8	85.2
	2003	84.8	85.0	84.5	84.0	83.8	83.7	82.9	82.0	81.9	81.2	81.9	81.5
	2004	82.2	82.9	83.4	84.0	84.8	85.7	85.5	85.7	85.8	85.6	84.6	85.1
	2005	85.1	84.5	85.3	86.2	86.4	86.7
51 Information & cultural industries - Industrie de l'information et industrie culturelle													
	2001	36.8	37.2	37.3	37.7	38.5	38.5	38.6	38.7	38.6	38.6	38.3	38.3
	2002	38.4	38.4	38.5	38.7	38.7	39.6	39.8	40.2	38.4	38.6	39.0	39.1
	2003	38.8	41.5	39.7	40.0	39.9	39.3	41.0	41.0	41.0	40.7	40.8	41.1
	2004	39.3	39.6	39.6	40.0	40.8	41.2	41.8	41.5	40.8	40.2	41.6	41.6
	2005	41.8	42.0	42.5	42.7	42.4	43.5
52 Finance & insurance - Finance et assurances													
	2001	72.9	71.4	70.6	68.1	69.7	68.8	68.7	69.0	68.8	68.5	68.3	69.0
	2002	67.9	68.3	67.6	65.8	65.5	67.1	67.1	66.3	66.5	66.1	66.8	67.5
	2003	65.9	65.6	65.9	66.0	66.7	65.9	65.4	65.6	65.0	63.9	64.1	64.3
	2004	62.8	62.1	62.1	62.4	62.5	64.0	63.5	63.2	62.8	62.5	63.1	63.0
	2005	62.6	62.0	61.3	61.5	62.0	62.8
53 Real estate & rental & leasing - Services immobiliers et services de location et de location à bail													
	2001	31.1	30.7	29.4	29.5	30.9	31.9	31.3	31.9	31.5	31.2	30.8	31.5
	2002	32.1	31.6	32.9	33.2	33.6	34.4	34.9	34.7	34.3	33.7	32.8	34.3
	2003	33.6	33.2	33.0	33.5	33.4	33.8	33.7	33.7	33.3	33.5	32.7	33.3
	2004	32.4	32.7	33.0	33.6	33.3	35.4	34.3	34.0	33.8	33.7	33.4	33.6

Table 1

Seasonally Adjusted Estimates of Employment (in thousands),
for All Employees, for Selected Industries, Canada, Provinces
and Territories.

(Continued - suite)

Tableau 1

Estimations désaisonnalisées de l'emploi (en milliers), pour
l'ensemble des salariés, pour une sélection d'industries,
Canada, provinces et territoires.

NAICS 2002	Industry	Jan. - Janv.	Feb. - Fév.	March - Mars	April - Avril	May - Mai	June - Juin	July - Juillet	August - Août	Sept. - Sept.	Oct. - Oct.	Nov. - Nov.	Dec. - Déc.
SCIAN 2002	Industrie	Jan. - Janv.	Feb. - Fév.	March - Mars	April - Avril	May - Mai	June - Juin	July - Juillet	August - Août	Sept. - Sept.	Oct. - Oct.	Nov. - Nov.	Dec. - Déc.
BRITISH COLUMBIA - COLOMBIE-BRITANNIQUE													
53	Real estate & rental & leasing - Services immobiliers et services de location et de location à bail												
	2005	32.8	32.9	33.7	34.1	34.5	36.1
54	Professional, scientific & technical services - Services professionnels, scientifiques et techniques												
	2001	85.1	85.4	85.4	85.6	85.1	85.6	85.2	84.1	83.8	84.2	84.2	83.5
	2002	83.0	83.8	84.4	83.0	83.1	82.9	83.5	83.5	82.6	81.2	83.1	83.7
	2003	82.7	82.2	83.5	83.4	84.5	83.4	84.5	84.3	84.4	84.1	84.7	85.1
	2004	85.6	85.1	84.3	84.9	84.6	85.0	83.6	84.1	84.7	84.1	83.4	83.1
	2005	83.5	83.2	82.6	83.4	83.7	83.7
55	Management of companies & enterprises - Gestion de sociétés et d'entreprises												
	2001	12.1	11.8	12.7	12.9	12.7	12.9	12.6	12.6	12.8	12.7	12.8	13.0
	2002	12.8	12.5	13.3	13.5	13.3	13.5	13.1	12.9	12.7	12.4	12.3	12.7
	2003	12.2	11.7	11.5	12.1	12.5	13.5	12.5	12.5	12.0	12.0	12.0	11.9
	2004	11.8	12.0	12.1	12.6	12.6	13.5	12.5	11.9	12.0	12.0	11.9	11.6
	2005	11.2	11.0	10.8	10.9	11.0	11.9
56	Admin. & support, waste managemt. & remediation services - Services admin., soutien, gestion des déchets, assainissem.												
	2001	57.0	57.4	57.4	57.8	58.0	58.1	58.6	58.5	58.4	58.5	58.9	59.1
	2002	59.5	59.6	59.3	59.7	58.7	59.0	59.5	60.1	60.3	60.4	60.4	60.3
	2003	60.5	60.9	62.0	61.8	63.3	63.4	63.3	63.9	64.2	65.0	65.3	66.5
	2004	66.6	66.8	66.6	68.2	68.9	69.4	69.3	69.8	71.9	71.9	72.6	73.1
	2005	72.8	73.4	74.3	75.6	76.8	77.0
61	Educational services - Services d'enseignement												
	2001	132.2	132.3	132.2	132.4	131.8	128.9	133.2	133.2	134.0	134.5	135.0	134.6
	2002	135.5	134.2	134.6	134.1	134.8	131.8	136.6	137.8	138.6	138.5	138.5	138.8
	2003	139.1	140.1	139.6	139.1	140.1	141.3	133.5	136.3	130.4	134.2	133.5	133.8
	2004	133.8	135.1	135.8	137.2	136.1	138.2	137.3	136.6	137.6	138.7	140.4	139.8
	2005	138.0	137.8	137.2	137.0	135.9	136.0
62	Health care & social assistance - Soins de santé et assistance sociale												
	2001	175.8	176.4	176.8	177.1	178.0	178.9	177.6	178.3	180.0	179.5	179.6	179.5
	2002	179.6	180.3	179.9	181.2	183.2	183.0	184.6	184.7	186.3	187.2	188.1	187.3
	2003	186.9	187.7	189.4	189.2	188.8	192.8	190.7	190.7	193.2	193.4	193.2	193.7
	2004	190.5	191.5	189.2	189.7	190.3	190.6	189.2	189.4	190.9	189.9	189.6	189.8
	2005	186.9	187.4	190.3	190.9	190.5	193.8
71	Arts, entertainment & recreation - Arts, spectacles et loisirs												
	2001	26.7	27.2	26.8	26.8	26.6	26.7	27.2	27.5	28.0	28.4	28.8	28.1
	2002	27.6	28.0	27.6	27.5	28.2	28.8	29.0	29.2	29.3	29.8	30.1	30.2
	2003	30.3	30.0	30.6	31.5	31.7	31.8	30.6	30.7	30.1	29.5	29.9	30.3
	2004	31.1	31.1	31.8	31.8	31.2	30.9	31.9	32.1	32.5	31.9	32.0	33.3
	2005	32.5	32.5	32.5	32.2	32.4	33.0
72	Accommodation & food services - Hébergement et services de restauration												
	2001	147.2	148.8	147.6	146.3	148.0	148.8	147.5	147.3	147.6	147.0	145.5	145.0
	2002	144.6	145.8	145.3	148.0	147.9	148.2	147.5	147.3	147.7	148.9	148.2	147.2
	2003	147.2	147.1	147.4	147.0	146.2	145.1	147.3	147.2	145.2	146.0	147.0	148.2
	2004	147.9	147.3	146.2	145.2	145.3	144.9	144.2	144.7	144.9	143.5	144.6	145.7
	2005	145.6	145.3	145.7	145.3	145.2	146.9
81	Other services (except public administration) - Autres services, sauf les administrations publiques												
	2001	64.9	66.4	65.7	65.5	65.5	66.3	67.2	67.4	67.9	67.4	67.5	68.1
	2002	68.7	68.9	68.5	69.1	68.7	67.9	67.3	66.9	66.4	66.5	66.4	66.4
	2003	66.1	66.0	66.9	66.4	66.5	66.1	66.9	67.4	67.1	67.1	68.2	68.3
	2004	68.4	68.4	67.8	67.9	68.5	69.4	68.5	68.3	68.7	68.3	68.0	68.2
	2005	68.3	69.0	68.9	68.5	68.7	69.3
91	Public administration - Administrations publiques												
	2001	74.7	74.9	74.2	79.2	79.4	73.9	73.7	73.9	73.6	73.6	73.4	73.5
	2002	73.2	72.8	73.0	73.6	73.5	72.9	73.3	73.5	73.9	74.1	74.7	74.6
	2003	74.8	74.5	74.2	74.3	74.9	76.8	77.0	77.0	76.9	76.5	76.9	76.6

Table 1

Seasonally Adjusted Estimates of Employment (in thousands),
for All Employees, for Selected Industries, Canada, Provinces
and Territories.

(Continued - suite)

NAICS 2002	Industry	Jan. - Janv.	Feb. - Fév.	March - Mars	April - Avril	May - Mai	June - Juin	July - Juillet	August - Août	Sept. - Sept.	Oct. - Oct.	Nov. - Nov.	Dec. - Déc.
SCIAN 2002	Industrie												
BRITISH COLUMBIA - COLOMBIE-BRITANNIQUE													
91	Public administration - Administrations publiques												
	2004	75.6	79.5	79.9	79.4	80.0	80.3	80.7	81.2	81.2	81.7	81.3	82.4
	2005	81.0	80.7	80.5	80.7	81.2	81.5
YUKON													
00-91N	Industrial aggregate (including unclassified) - Ensemble des industries y compris les entreprises non classifiées												
	2001	15.1	15.2	15.2	15.1	15.0	14.8	14.5	14.8	14.9	15.1	15.4	15.5
	2002	15.7	15.8	15.6	15.4	15.1	15.1	15.1	15.4	15.5	15.6	15.9	15.7
	2003	15.7	15.7	15.7	16.1	16.1	16.2	16.2	16.1	15.8	15.7	15.3	15.3
	2004	15.4	15.5	15.8	15.7	16.1	16.6	16.1	16.0	16.2	16.1	15.9	16.0
	2005	16.1	16.3	16.4	16.2	16.3	16.5
11-91N	Industrial aggregate (excluding unclassified) - Ensemble des industries sauf les entreprises non classifiées												
	2001	15.1	15.2	15.2	15.1	14.9	14.7	14.3	14.7	14.8	15.0	15.4	15.5
	2002	15.7	15.7	15.6	15.3	15.0	15.0	14.9	15.2	15.4	15.4	15.8	15.7
	2003	15.6	15.7	15.6	16.0	16.0	16.0	16.0	15.9	15.6	15.5	15.3	15.3
	2004	15.4	15.4	15.6	15.6	15.9	16.2	15.9	15.8	16.0	15.9	15.9	15.9
	2005	16.0	16.1	16.3	16.0	16.1	16.3
11-33N	Goods producing industries - Branche productrice de biens												
	2001	1.2	1.3	1.2	1.2	1.3	1.3	1.2	1.3	1.2	1.3	1.3	1.2
	2002	1.2	1.3	1.3	1.2	1.1	1.1	1.1	1.1	1.1	1.2	1.2	1.3
	2003	1.3	1.2	1.2	1.3	1.4	1.5	1.5	1.4	1.3	1.2	1.1	1.1
	2004	1.1	1.1	1.2	1.3	1.4	1.3	1.4	1.4	1.4	1.4	1.3	1.3
	2005	1.3	1.3	1.4	1.4	1.4	1.4
41-91N	Service producing industries - Branche productrice de services												
	2001	13.8	13.9	13.9	13.8	13.6	13.4	13.2	13.4	13.6	13.8	14.0	14.3
	2002	14.4	14.4	14.3	14.0	13.9	13.9	14.0	14.2	14.3	14.3	14.6	14.4
	2003	14.3	14.4	14.4	14.7	14.6	14.6	14.5	14.5	14.3	14.4	14.1	14.2
	2004	14.2	14.2	14.4	14.3	14.6	15.0	14.6	14.5	14.7	14.6	14.6	14.6
	2005	14.8	14.8	14.9	14.6	14.7	14.9
23	Construction - Construction												
	2001	0.8	0.9	0.9	0.8	0.9	0.8	0.8	0.9	0.8	0.8	0.9	0.8
	2002	0.7	0.8	0.8	0.8	0.7	0.7	0.7	0.7	0.7	0.7	0.7	0.8
	2003	0.7	0.6	0.7	0.7	0.7	0.8	0.8	0.7	0.7	0.6	0.6	0.6
	2004	0.5	0.6	0.6	0.6	0.7	0.6	0.6	0.6	0.7	0.7	0.7	0.7
	2005	0.7	0.7	0.7	0.7	0.8	0.7
41-45N	Trade - Commerce												
	2001	1.9	1.9	1.9	1.9	1.9	2.0	1.9	1.9	1.9	1.9	1.9	1.9
	2002	2.0	2.0	2.0	2.0	2.0	2.1	2.2	2.2	2.3	2.3	2.3	2.3
	2003	2.3	2.3	2.3	2.3	2.3	2.3	2.3	2.4	2.3	2.3	2.3	2.3
	2004	2.3	2.2	2.3	2.3	2.2	2.3	2.2	2.2	2.2	2.2	2.2	2.2
	2005	2.2	2.4	2.3	2.3	2.3	2.3
44-45	Retail trade - Commerce de détail												
	2001	1.6	1.6	1.6	1.6	1.7	1.7	1.6	1.6	1.7	1.6	1.6	1.7
	2002	1.7	1.7	1.7	1.8	1.8	1.8	1.9	1.9	2.0	2.0	2.0	2.0
	2003	2.0	2.0	2.0	2.0	2.0	2.0	2.0	2.0	1.9	1.9	2.0	2.0
	2004	1.9	1.9	1.9	1.9	1.9	1.9	1.8	1.8	1.8	1.9	1.8	1.9
	2005	1.9	2.0	1.9	1.9	1.9	2.0
48-49	Transportation & warehousing - Transport et entreposage												
	2001	0.9	0.9	0.9	0.9	0.9	0.8	0.8	0.8	0.8	0.9	0.9	0.9
	2002	0.9	0.9	0.9	0.9	0.9	0.9	0.9	1.0	1.0	1.0	1.0	1.0
	2003	1.0	1.0	1.0	1.0	1.1	1.0	1.0	1.1	1.1	1.1	1.1	1.1
	2004	1.1	1.1	1.1	1.1	1.2	1.0	0.9	0.9	1.0	1.0	0.9	0.9
	2005	0.9	0.9	0.9	0.9	1.0	1.0
61	Educational services - Services d'enseignement												
	2001	1.3	1.3	1.2	1.2	1.3	1.2	1.3	1.3	1.3	1.3	1.3	1.3
	2002	1.2	1.2	1.2	1.2	1.3	1.2	1.3	1.3	1.3	1.3	1.3	1.3
	2003	1.2	1.4	1.4	1.4	1.3	1.3	1.1	1.1	1.2	1.2	1.2	1.2
	2004	1.3	1.2	1.2	1.2	1.2	1.2	0.9	0.9	1.3	1.3	1.3	1.3

Tableau 1

Estimations désaisonnalisées de l'emploi (en milliers), pour
l'ensemble des salariés, pour une sélection d'industries,
Canada, provinces et territoires.

Table 1
Seasonally Adjusted Estimates of Employment (in thousands),
for All Employees, for Selected Industries, Canada, Provinces
and Territories.

(Continued - suite)

Tableau 1
Estimations désaisonnalisées de l'emploi (en milliers), pour
l'ensemble des salariés, pour une sélection d'industries,
Canada, provinces et territoires.

NAICS 2002	Industry	Jan. -	Feb. -	March -	April -	May -	June -	July -	August -	Sept. -	Oct. -	Nov. -	Dec. -
SCIAN 2002	Industrie	Janv.	Fév.	Mars	Avril	Mai	Juin	Juillet	Août	Sept.	Oct.	Nov.	Déc.
YUKON													
61	Educational services - Services d'enseignement												
	2005	1.3	1.3	1.3	1.2	1.2	1.2
62	Health care & social assistance - Soins de santé et assistance sociale												
	2001	0.9	0.9	0.9	0.9	0.9	0.9	0.9	0.9	0.9	0.9	0.9	0.9
	2002	0.9	0.9	0.9	0.9	0.9	0.9	0.9	0.9	0.8	0.9	0.9	0.9
	2003	0.9	0.9	0.9	0.9	0.9	0.9	0.9	0.9	0.9	0.9	0.9	0.9
	2004	1.0	0.9	1.0	1.0	1.0	1.0	1.0	0.9	0.9	0.9	0.9	0.9
	2005	0.9	0.9	0.9	0.9	1.0	1.0
72	Accommodation & food services - Hébergement et services de restauration												
	2001	1.4	1.5	1.4	1.4	1.4	1.3	1.3	1.3	1.4	1.4	1.5	1.6
	2002	1.7	1.7	1.6	1.5	1.4	1.4	1.3	1.3	1.4	1.4	1.5	1.4
	2003	1.5	1.5	1.6	1.6	1.6	1.6	1.6	1.5	1.4	1.5	1.4	1.3
	2004	1.2	1.3	1.3	1.3	1.5	1.7	1.7	1.6	1.5	1.4	1.4	1.4
	2005	1.5	1.5	1.6	1.5	1.5	1.6
91	Public administration - Administrations publiques												
	2001	4.9	4.9	4.9	5.0	4.9	4.8	4.8	4.8	4.9	5.0	5.0	5.1
	2002	5.1	5.2	5.1	5.1	5.0	4.9	4.9	4.9	5.0	5.0	5.0	4.9
	2003	4.8	4.8	4.6	4.9	4.9	4.9	5.0	4.9	4.9	4.9	4.7	4.8
	2004	4.9	5.0	4.9	4.9	5.0	5.1	5.1	5.2	5.2	5.1	5.1	5.3
	2005	5.4	5.2	5.2	5.1	5.2	5.1

Employment, earnings and hours, 2005
 Statistics Canada - Cat. No. 72-002-XIB

Emploi, gains et durée du travail, 2005
 Statistique Canada - n° 72-002-XIB au cat.

Table 2

Tableau 2

Seasonally Adjusted Estimates of Average Weekly Earnings, for All Employees, for Selected Industries, Canada, Provinces and Territories, (2001-2005).

Estimations désaisonnalisées de la rémunération hebdomadaire moyenne, pour l'ensemble des salariés, pour une sélection d'industries, Canada, provinces et territoires, (2001-2005).

In June, the average weekly earnings of payroll employees stood at \$732.64, an increase of \$8.13 from last month, while the year over year increase of the average weekly earnings in June is 3.4%.

En juin, la rémunération hebdomadaire moyenne pour les salariés inscrits sur les listes de paie s'est établie à 732,64\$, une augmentation de 8,13\$ par rapport au mois précédent, alors que la croissance d'une année à l'autre s'élève à 3,4%.

	Page
<u>Canada</u>	<u>35</u>
<u>Provinces and Territories / Provinces et territoires</u>	<u>37</u>

Table 2

Seasonally Adjusted Estimates of Average Weekly Earnings
(including overtime), for All Employees, for Selected Industries,
Canada, Provinces and Territories.

Tableau 2

Estimations désaisonnalisées de la rémunération hebdomadaire
moyenne (avec surtemps), pour l'ensemble des salariés, pour
une sélection d'industries, Canada, provinces et territoires.

NAICS 2002	Industry	Jan. - Janv.	Feb. - Fév.	March - Mars	April - Avril	May - Mai	June - Juin	July - Juillet	August - Août	Sept. - Sept.	Oct. - Oct.	Nov. - Nov.	Dec. - Déc.
CANADA													
11-91N Industrial aggregate (excluding unclassified) - Ensemble des industries sauf les entreprises non classifiées													
	2001	\$662.25	\$662.66	\$664.28	\$662.88	\$663.93	\$665.07	\$667.86	\$671.88	\$669.86	\$671.03	\$672.54	\$672.55
	2002	674.60	675.45	676.39	677.80	679.97	678.51	680.18	683.75	682.74	685.67	687.11	687.53
	2003	686.47	686.11	686.55	686.12	688.12	690.43	691.59	688.99	692.38	692.96	692.94	701.21
	2004	694.34	702.03	703.06	707.09	704.66	708.58	702.96	706.05	709.44	707.48	708.82	711.24
	2005	709.11	711.11	716.60	720.53	724.51	732.64
11-33N Goods producing industries - Branche productrice de biens													
	2001	825.57	825.41	828.42	828.52	832.14	831.14	834.42	836.03	835.46	835.58	838.33	837.10
	2002	840.95	842.76	843.97	844.46	846.85	847.85	849.50	853.76	855.16	855.56	858.49	861.47
	2003	861.22	859.04	861.48	852.65	864.40	864.63	869.85	858.94	866.04	869.82	868.79	879.41
	2004	872.67	880.63	879.07	884.41	880.49	886.71	885.27	882.95	888.69	889.89	890.91	890.79
	2005	890.75	897.02	901.59	899.67	905.57	921.23
41-91N Service producing industries - Branche productrice de services													
	2001	612.56	613.16	614.42	612.48	613.32	615.06	617.91	622.36	620.18	621.77	622.91	623.29
	2002	624.80	625.33	626.07	627.47	630.47	628.33	630.22	632.83	631.58	635.38	636.10	635.77
	2003	635.10	634.64	634.89	636.19	635.88	638.99	639.57	638.69	641.46	641.13	641.64	649.13
	2004	642.95	650.29	652.15	654.90	653.77	657.08	650.74	654.82	657.68	654.85	656.44	659.46
	2005	657.09	658.76	664.33	668.63	673.53	679.54
11 Forestry, logging & support - Foresterie, exploitation et soutien													
	2001	812.54	812.58	818.03	830.03	834.80	831.27	837.54	835.97	838.28	840.02	837.27	838.57
	2002	846.89	845.14	849.78	861.96	873.00	854.15	849.01	845.73	847.08	843.74	848.41	842.71
	2003	842.55	836.58	834.01	829.93	836.44	830.02	856.22	864.58	871.74	871.12	865.40	879.83
	2004	870.84	881.96	875.86	863.86	861.73	868.20	849.83	867.31	863.02	880.02	871.23	877.63
	2005	880.99	885.51	893.58	894.09	915.44	918.49
21 Mining & oil & gas extraction - Extraction minière et extraction de pétrole et de gaz													
	2001	1,148.82	1,147.47	1,151.94	1,151.06	1,152.34	1,152.78	1,145.74	1,157.47	1,156.17	1,157.23	1,160.24	1,157.44
	2002	1,157.08	1,156.96	1,162.83	1,159.56	1,165.03	1,172.29	1,177.41	1,174.44	1,170.55	1,172.71	1,174.55	1,172.68
	2003	1,177.13	1,172.27	1,184.71	1,145.65	1,163.84	1,176.04	1,195.46	1,178.20	1,196.86	1,184.82	1,199.01	1,211.95
	2004	1,219.70	1,230.58	1,226.86	1,237.19	1,246.84	1,232.93	1,243.68	1,252.72	1,256.35	1,271.55	1,269.03	1,285.27
	2005	1,294.61	1,294.23	1,296.80	1,282.96	1,298.60	1,310.15
22 Utilities - Services publics													
	2001	1,034.61	1,030.48	1,034.37	1,033.13	1,032.34	1,039.50	1,042.02	1,044.68	1,044.78	1,043.97	1,043.63	1,044.05
	2002	1,043.71	1,048.12	1,048.39	1,049.62	1,050.01	1,062.24	1,059.42	1,062.46	1,066.51	1,065.53	1,070.78	1,074.54
	2003	1,073.04	1,065.44	1,063.06	1,076.38	1,090.46	1,068.47	1,075.40	1,064.30	1,061.02	1,086.62	1,055.20	1,048.72
	2004	1,062.89	1,074.43	1,072.12	1,056.64	1,064.39	1,053.17	1,033.64	1,058.86	1,062.20	1,064.30	1,073.09	1,065.54
	2005	1,059.57	1,053.61	1,057.19	1,068.89	1,059.12	1,073.44
23 Construction - Construction													
	2001	812.19	805.44	802.55	797.35	801.69	798.22	803.08	799.27	797.28	797.33	801.59	795.72
	2002	804.34	803.79	798.47	803.32	802.03	799.22	800.54	807.77	807.33	808.54	813.06	821.25
	2003	815.97	814.27	826.10	802.60	823.38	823.70	826.05	827.95	830.91	846.72	828.45	842.92
	2004	830.06	836.34	839.82	846.46	842.43	849.82	844.57	839.57	849.75	853.78	854.70	849.38
	2005	856.71	862.73	865.20	869.10	877.06	889.02
31-33 Manufacturing - Fabrication													
	2001	797.45	798.64	803.10	804.99	807.48	806.95	810.24	813.20	812.69	813.42	814.98	814.16
	2002	818.37	821.09	824.25	824.55	825.79	828.38	830.77	835.12	836.84	838.12	839.12	838.55
	2003	841.26	839.66	839.86	836.87	842.70	844.08	848.77	833.32	840.68	842.10	846.12	853.42
	2004	848.66	856.58	854.08	861.82	852.78	862.87	863.71	858.84	863.31	862.91	862.23	860.25
	2005	859.53	866.33	872.79	870.36	873.87	887.95
Non-durable goods - Biens non durables													
	2001	734.58	735.22	737.88	740.85	744.08	742.23	745.59	750.09	750.68	753.41	754.20	754.39
	2002	758.33	759.28	761.75	760.84	761.66	759.57	760.46	766.77	765.79	770.24	768.99	768.39
	2003	771.49	768.66	769.21	768.27	772.34	778.87	778.35	773.11	767.22	774.78	780.22	785.66
	2004	782.15	791.36	781.03	796.33	791.76	797.87	801.57	799.70	801.57	795.47	796.25	793.95
	2005	792.33	803.59	804.74	794.41	808.34	823.76
Durable goods - Biens durables													
	2001	844.22	845.82	851.15	852.61	856.37	855.70	857.47	861.68	859.30	860.10	861.78	859.57
	2002	863.73	867.48	869.94	871.73	876.04	879.53	882.20	887.29	889.31	889.76	892.53	891.27
	2003	893.91	892.19	890.33	886.63	898.48	892.19	900.09	880.08	894.08	892.82	895.70	903.40

Table 2

Seasonally Adjusted Estimates of Average Weekly Earnings
(including overtime), for All Employees, for Selected Industries,
Canada, Provinces and Territories.

(Continued - suite)

Tableau 2

Estimations désaisonnalisées de la rémunération hebdomadaire
moyenne (avec surtemps), pour l'ensemble des salariés, pour
une sélection d'industries, Canada, provinces et territoires.

NAICS 2002	Industry	Jan. - Janv.	Feb. - Fév.	March - Mars	April - Avril	May - Mai	June - Juin	July - Juillet	August - Août	Sept. - Sept.	Oct. - Oct.	Nov. - Nov.	Dec. - Déc.
CANADA													
	Durable goods - Biens durables												
	2004	\$898.25	\$904.49	\$905.88	\$908.90	\$901.32	\$910.07	\$907.96	\$904.93	\$907.21	\$912.38	\$910.52	\$908.37
	2005	908.79	912.84	919.09	920.24	923.08	931.73
	41-45N Trade - Commerce												
	2001	540.64	542.29	543.17	543.25	544.33	541.02	542.07	543.86	545.02	544.03	546.21	545.07
	2002	544.91	543.91	542.98	541.56	544.31	542.18	544.30	545.98	544.87	546.87	550.23	549.26
	2003	549.45	550.83	549.70	554.04	553.97	556.23	561.98	554.63	554.96	557.57	552.47	564.22
	2004	553.60	554.82	558.37	566.94	559.20	564.98	563.83	563.06	566.48	563.24	563.81	568.35
	2005	562.25	565.79	572.16	576.28	579.46	586.04
	41 Wholesale Trade - Commerce de gros												
	2001	759.60	763.13	768.39	774.86	778.30	773.79	775.59	780.07	783.24	779.80	779.93	781.40
	2002	780.54	774.67	769.90	770.74	777.93	776.60	779.52	779.49	779.04	783.73	785.84	785.34
	2003	787.76	788.78	787.57	787.76	784.14	789.39	791.53	792.82	789.47	793.10	791.99	804.86
	2004	794.68	799.06	803.53	810.86	802.26	801.51	801.93	800.53	806.37	803.43	806.99	805.39
	2005	801.47	806.97	813.80	821.06	826.41	834.18
	44-45 Retail trade - Commerce de détail												
	2001	430.99	432.21	432.23	429.98	429.82	427.12	428.14	430.05	431.28	431.99	435.35	433.02
	2002	434.25	434.90	434.67	431.40	432.62	431.04	431.66	434.20	434.27	434.94	438.63	436.60
	2003	437.79	439.15	438.13	442.35	445.11	446.55	452.54	442.32	444.17	446.52	440.92	452.26
	2004	443.68	444.42	447.57	454.79	449.02	458.50	454.98	455.70	458.12	456.35	456.91	463.26
	2005	457.98	460.31	466.03	468.44	471.89	476.72
	48-49 Transportation & warehousing - Transport et entreposage												
	2001	734.67	736.21	735.26	735.42	736.60	738.46	739.90	744.36	748.19	750.54	750.17	750.23
	2002	755.04	756.73	759.84	762.23	764.56	765.26	765.13	766.25	767.42	768.71	770.33	770.07
	2003	767.12	765.78	766.16	763.64	763.19	769.39	763.82	758.68	757.80	756.49	752.34	756.71
	2004	751.50	754.96	752.37	753.45	752.90	754.88	752.67	761.43	759.01	761.63	765.89	759.39
	2005	762.80	762.81	763.23	770.99	772.26	777.75
	51 Information & cultural industries - Industrie de l'information et industrie culturelle												
	2001	786.27	790.03	791.31	791.91	789.82	797.04	801.55	801.93	804.86	807.63	810.79	812.19
	2002	816.70	820.56	818.41	814.76	823.13	824.75	819.88	817.94	820.10	823.93	825.31	827.57
	2003	827.75	828.43	826.81	809.50	808.74	820.24	823.83	820.24	821.65	816.87	814.87	814.08
	2004	817.15	832.96	827.74	829.82	836.70	836.04	829.26	828.60	832.04	830.06	845.01	842.20
	2005	843.43	849.27	857.56	866.06	871.52	873.91
	52 Finance & insurance - Finance et assurances												
	2001	847.06	853.89	847.39	852.76	848.61	855.81	861.77	865.33	855.92	847.70	848.51	844.80
	2002	842.28	834.87	843.62	859.18	850.39	847.89	850.19	853.56	854.89	861.03	863.18	873.81
	2003	888.60	885.81	879.33	867.02	868.32	866.82	872.39	873.14	881.71	888.36	891.63	897.31
	2004	898.95	897.30	897.46	899.09	900.40	906.63	901.77	902.60	908.62	912.76	916.07	907.56
	2005	906.59	899.63	903.25	925.61	944.21	952.91
	53 Real estate & rental & leasing - Services immobiliers et services de location et de location à bail												
	2001	618.86	614.77	611.88	609.07	602.57	599.36	601.28	604.54	609.08	618.24	623.17	624.11
	2002	625.81	626.10	617.63	619.98	618.93	611.43	601.72	594.21	590.47	604.96	609.18	610.02
	2003	591.93	599.71	599.47	603.09	592.20	597.26	599.11	599.75	610.28	614.84	612.21	631.88
	2004	607.80	626.45	620.22	626.39	618.35	631.49	615.17	614.59	630.46	624.32	639.38	645.88
	2005	628.12	634.42	632.18	653.46	648.65	665.54
	54 Professional, scientific & technical services - Services professionnels, scientifiques et techniques												
	2001	891.45	883.33	883.02	883.67	881.88	884.47	888.23	892.80	889.08	886.30	880.50	888.32
	2002	900.96	899.28	899.71	891.44	898.15	897.41	891.61	893.28	902.26	905.22	904.87	905.44
	2003	910.69	912.81	921.03	916.08	906.59	910.01	914.56	902.52	913.07	912.77	910.70	941.34
	2004	929.35	931.14	926.61	936.77	923.90	937.01	925.45	917.53	931.47	923.42	928.92	953.25
	2005	938.22	939.37	947.74	942.06	943.97	958.85
	55 Management of companies & enterprises - Gestion de sociétés et d'entreprises												
	2001	838.48	839.89	839.07	839.37	839.97	839.12	839.39	839.32	839.11	839.79	841.57	840.69
	2002	841.50	842.44	844.54	844.07	846.42	845.57	846.43	847.73	849.10	848.09	849.06	849.54
	2003	848.88	848.93	849.89	855.68	839.56	866.30	857.94	852.21	856.60	869.94	865.94	897.97
	2004	888.17	872.45	880.01	855.06	851.07	874.32	852.92	843.62	856.46	843.95	859.86	880.62
	2005	866.77	879.26	886.32	907.75	906.68	920.90

Table 2

Seasonally Adjusted Estimates of Average Weekly Earnings
(including overtime), for All Employees, for Selected Industries,
Canada, Provinces and Territories.

(Continued - suite)

Tableau 2

Estimations désaisonnalisées de la rémunération hebdomadaire
moyenne (avec surtemps), pour l'ensemble des salariés, pour
une sélection d'industries, Canada, provinces et territoires.

NAICS 2002	Industry	Jan. - Janv.	Feb. - Fév.	March - Mars	April - Avril	May - Mai	June - Juin	July - Juillet	August - Août	Sept. - Sept.	Oct. - Oct.	Nov. - Nov.	Dec. - Déc.
SCIAN 2002	Industrie	Jan. - Janv.	Feb. - Fév.	March - Mars	April - Avril	May - Mai	June - Juin	July - Juillet	August - Août	Sept. - Sept.	Oct. - Oct.	Nov. - Nov.	Dec. - Déc.
CANADA													
56	Admin. & support, waste managemt. & remediation services - Services admin., soutien, gestion des déchets, assainissem.												
	2001	\$535.79	\$534.51	\$532.17	\$532.26	\$530.14	\$530.28	\$531.63	\$532.14	\$532.01	\$533.46	\$534.57	\$535.12
	2002	536.76	535.40	534.62	536.17	535.29	535.43	537.05	538.89	537.97	537.93	539.18	539.41
	2003	539.96	538.04	539.89	535.04	541.46	545.68	544.99	538.21	538.49	538.23	540.40	559.51
	2004	542.83	547.09	555.19	564.70	553.74	575.80	561.31	560.32	562.60	566.01	563.16	567.00
	2005	558.15	563.47	571.92	580.89	577.71	594.63
61	Educational services - Services d'enseignement												
	2001	685.62	685.52	691.68	687.34	690.77	693.61	698.55	705.39	698.16	703.73	703.19	704.15
	2002	699.93	702.87	707.19	711.41	715.60	720.54	737.83	735.25	734.14	750.02	750.31	749.97
	2003	746.45	738.60	742.38	750.52	739.90	751.11	740.04	752.20	757.44	749.75	760.94	744.82
	2004	770.62	782.92	777.01	771.10	785.18	776.16	766.87	774.79	789.51	779.93	779.10	787.87
	2005	789.46	791.20	797.73	797.47	800.92	797.21
62	Health care & social assistance - Soins de santé et assistance sociale												
	2001	570.56	573.84	575.36	573.41	575.83	577.60	580.63	584.71	586.87	591.40	592.10	592.64
	2002	597.06	599.32	600.19	601.47	604.85	605.53	606.33	607.59	607.20	611.33	610.20	609.00
	2003	608.31	605.74	605.09	610.02	606.33	611.56	614.57	610.53	619.29	615.34	619.30	627.51
	2004	618.80	633.14	638.91	638.31	638.49	641.18	637.57	640.44	635.38	632.42	643.75	647.27
	2005	635.35	637.05	636.22	640.43	641.33	658.51
71	Arts, entertainment & recreation - Arts, spectacles et loisirs												
	2001	418.03	421.75	423.15	423.78	424.56	428.13	429.68	431.01	433.84	435.13	436.50	437.23
	2002	438.06	438.98	440.23	440.58	438.16	437.59	431.07	431.23	431.43	432.06	430.05	435.47
	2003	429.54	421.66	417.22	416.58	422.74	418.16	423.13	419.27	409.84	415.66	418.38	428.06
	2004	408.18	417.13	415.73	417.22	411.29	418.33	418.42	416.62	414.49	416.31	415.10	420.83
	2005	409.85	419.17	420.85	414.39	418.30	423.99
72	Accommodation & food services - Hébergement et services de restauration												
	2001	279.30	282.28	282.88	282.86	284.04	285.01	284.89	287.20	287.70	289.43	292.28	293.08
	2002	297.07	298.04	299.55	299.05	296.42	293.32	288.94	289.24	288.24	287.20	284.46	283.48
	2003	280.76	277.50	273.62	275.70	276.76	276.17	282.14	282.68	279.85	282.26	282.19	283.12
	2004	275.39	278.55	289.27	300.99	292.90	299.41	302.73	299.07	302.78	297.71	291.46	295.47
	2005	285.42	295.50	308.14	309.11	308.93	315.68
81	Other services (except public administration) - Autres services, sauf les administrations publiques												
	2001	514.58	515.35	516.52	516.61	517.23	518.55	520.35	523.19	524.94	527.86	529.92	531.53
	2002	532.55	535.37	534.80	534.30	531.95	530.36	529.83	529.17	527.06	525.94	523.85	525.89
	2003	521.97	516.07	517.62	523.47	525.17	522.77	533.81	527.72	527.41	532.60	527.50	540.74
	2004	529.58	535.03	541.56	549.22	538.19	552.25	545.44	546.07	549.33	550.01	547.66	561.43
	2005	548.66	552.34	562.85	560.13	566.38	579.70
91	Public administration - Administrations publiques												
	2001	789.57	789.97	793.12	763.20	765.32	792.57	796.12	805.09	797.13	798.26	806.52	810.14
	2002	815.83	819.22	821.99	827.00	835.77	828.74	843.67	841.90	841.09	841.60	844.54	838.18
	2003	843.83	842.38	850.28	855.23	852.96	858.84	858.63	855.15	863.45	865.82	870.12	880.63
	2004	874.98	876.09	875.69	871.85	870.49	869.41	864.21	875.07	874.68	878.06	872.14	879.04
	2005	884.41	890.10	896.06	897.23	900.46	896.71
NEWFOUNDLAND AND LABRADOR - TERRE-NEUVE ET LABRADOR													
11-91N	Industrial aggregate (excluding unclassified) - Ensemble des industries sauf les entreprises non classifiées												
	2001	598.65	599.17	601.16	596.46	595.38	598.89	601.06	604.57	606.06	606.79	609.90	613.74
	2002	617.34	619.10	616.60	613.73	612.84	613.29	617.05	619.13	621.67	625.68	627.04	629.14
	2003	628.31	629.91	628.02	634.24	637.36	637.74	632.23	628.45	627.16	619.95	629.96	636.22
	2004	630.69	641.32	646.09	646.00	655.95	654.00	651.23	649.83	652.29	646.21	643.33	648.16
	2005	644.50	643.60	649.17	649.42	653.67	669.96
11-33N	Goods producing industries - Branche productrice de biens												
	2001	705.93	701.15	704.22	695.43	686.55	691.74	706.04	711.30	714.17	712.75	708.86	711.91
	2002	717.48	722.18	708.08	707.70	695.12	705.67	706.38	708.68	715.24	721.79	732.94	734.22
	2003	736.44	738.13	740.62	744.94	765.41	766.40	758.39	744.56	726.94	726.95	724.43	728.36
	2004	733.08	738.75	749.35	754.88	759.39	751.20	752.56	766.27	781.63	785.34	791.01	761.59
	2005	767.85	768.38	774.15	769.69	779.51	810.48

Table 2

Seasonally Adjusted Estimates of Average Weekly Earnings
(including overtime), for All Employees, for Selected Industries,
Canada, Provinces and Territories.

(Continued - suite)

Tableau 2

Estimations désaisonnalisées de la rémunération hebdomadaire
moyenne (avec surtemps), pour l'ensemble des salariés, pour
une sélection d'industries, Canada, provinces et territoires.

NAICS 2002	Industry	Jan. - Janv.	Feb. - Fév.	March - Mars	April - Avril	May - Mai	June - Juin	July - Juillet	August - Août	Sept. - Sept.	Oct. - Oct.	Nov. - Nov.	Dec. - Déc.
NEWFOUNDLAND AND LABRADOR - TERRE-NEUVE ET LABRADOR													
41-91N Service producing industries - Branche productrice de services													
	2001	\$572.22	\$574.41	\$576.10	\$571.84	\$571.66	\$576.98	\$574.49	\$577.36	\$578.81	\$581.65	\$586.34	\$587.69
	2002	590.64	592.27	592.23	588.56	590.42	591.15	594.51	595.89	598.45	603.17	602.71	601.83
	2003	601.06	602.05	600.65	606.73	603.01	605.90	599.41	598.12	602.70	595.39	609.43	611.88
	2004	604.21	616.07	620.82	616.71	626.61	628.10	623.12	616.92	619.51	611.31	607.76	617.01
	2005	614.36	613.38	619.56	620.27	619.85	632.80
23	Construction - Construction												
	2001	572.10	565.25	575.89	571.82	555.82	566.90	580.11	580.56	566.87	575.98	584.80	582.13
	2002	572.49	562.57	554.83	554.92	561.05	571.53	578.40	588.37	586.78	586.94	598.57	599.11
	2003	592.54	587.90	598.87	584.47	604.68	610.24	615.56	636.77	615.49	641.37	634.73	636.04
	2004	618.79	605.20	613.76	610.79	593.85	608.92	646.36	619.37	625.00	640.62	632.29	642.95
	2005	635.29	642.77	660.82	652.99	640.13	670.83
31-33	Manufacturing - Fabrication												
	2001	627.66	616.79	626.23	617.17	615.31	623.53	631.08	642.41	648.03	642.42	636.95	648.08
	2002	655.93	660.25	643.41	643.49	627.51	644.22	633.98	637.12	644.83	657.00	660.40	662.15
	2003	660.14	666.51	663.64	666.67	690.39	713.58	687.29	665.69	644.51	632.91	641.22	637.97
	2004	642.50	647.87	659.62	679.96	691.40	690.33	699.38	722.60	738.75	747.52	756.67	718.29
	2005	734.81	733.74	740.99	729.57	743.65	779.39
	Non-durable goods - Biens non durables												
	2001	622.85	613.77	630.08	610.57	610.57	621.49	629.26	644.43	651.29	643.39	638.03	647.49
	2002	652.65	656.67	638.80	635.33	621.16	643.97	629.76	631.08	642.99	657.30	660.15	657.50
	2003	650.47	658.36	657.67	659.13	685.37	712.67	686.34	664.18	635.81	623.89	633.23	633.73
	2004	638.35	642.81	658.77	683.71	697.15	688.86	700.66	726.56	745.25	752.04	758.42	711.34
	2005	742.56	746.65	750.47	733.75	752.93	785.95
	Durable goods - Biens durables												
	2001	625.03	620.69	632.16	639.23	644.99	643.22	643.28	635.66	640.10	644.57	640.08	641.39
	2002	660.06	671.90	668.05	677.15	663.26	653.38	654.80	656.97	653.58	660.08	660.81	670.31
	2003	691.68	700.71	687.93	709.39	730.00	730.59	694.92	662.82	679.20	667.20	668.37	642.80
	2004	658.76	674.32	666.24	684.14	680.66	709.35	693.98	694.23	704.00	720.81	745.42	726.79
	2005	710.59	708.12	719.87	737.23	733.80	747.10
41-45N	Trade - Commerce												
	2001	454.61	450.13	458.15	457.37	460.78	460.94	453.71	458.01	458.31	456.96	464.66	464.46
	2002	460.46	460.24	458.38	458.24	462.63	460.97	466.04	469.94	466.93	469.91	465.43	465.50
	2003	466.54	468.51	465.25	469.50	473.40	482.84	483.57	485.15	476.73	470.02	475.22	486.24
	2004	475.11	479.43	483.92	496.44	500.32	509.42	505.22	502.43	503.33	497.22	490.59	502.76
	2005	485.17	487.98	499.00	515.91	513.83	532.20
41	Wholesale Trade - Commerce de gros												
	2001	594.10	573.53	611.11	606.67	613.16	614.89	580.93	600.65	604.17	598.89	642.71	647.40
	2002	630.65	618.77	611.77	610.42	617.18	615.61	643.84	660.65	648.96	662.25	638.49	655.01
	2003	660.65	642.21	638.45	628.12	638.98	650.68	650.06	649.67	626.98	634.13	642.53	670.74
	2004	660.16	661.43	665.04	663.26	673.05	680.02	668.94	660.53	656.75	651.83	650.52	661.18
	2005	659.84	657.33	671.72	686.28	698.48	717.78
44-45	Retail trade - Commerce de détail												
	2001	415.79	415.57	416.21	415.83	416.61	416.22	416.25	416.04	417.25	417.69	418.48	418.10
	2002	417.67	418.31	418.34	418.96	421.05	420.37	421.27	421.33	421.34	421.28	420.19	418.58
	2003	419.42	422.88	420.93	427.51	427.58	436.76	439.92	442.35	437.94	429.79	433.29	445.49
	2004	432.95	436.79	441.68	456.89	457.98	467.69	464.96	463.93	466.57	460.12	453.12	467.05
	2005	446.89	449.28	460.03	475.60	466.76	484.99
48-49	Transportation & warehousing - Transport et entreposage												
	2001	665.60	662.27	651.67	650.32	653.19	660.14	662.72	662.85	668.14	675.48	675.36	676.82
	2002	682.55	683.44	684.19	683.72	688.42	686.48	688.37	686.76	695.06	698.77	703.05	702.28
	2003	699.94	694.90	697.77	703.44	693.61	718.64	717.77	730.14	715.35	703.32	703.85	712.71
	2004	706.26	722.29	719.78	709.56	711.46	692.02	686.50	685.83	676.55	686.16	679.57	676.25
	2005	681.44	680.75	676.70	692.67	686.05	703.91
51	Information & cultural industries - Industrie de l'information et industrie culturelle												
	2001	736.46	741.58	731.09	731.04	730.48	732.85	736.57	740.21	747.94	750.08	751.92	754.32
	2002	760.29	761.52	763.66	752.58	757.36	759.81	755.96	759.15	762.11	766.02	767.66	774.04
	2003	768.01	777.84	768.24	752.50	774.54	769.14	798.04	800.87	795.30	767.96	777.82	730.62

Table 2

Seasonally Adjusted Estimates of Average Weekly Earnings
(including overtime), for All Employees, for Selected Industries,
Canada, Provinces and Territories.

(Continued - suite)

NAICS 2002	Industry	Jan. - Janv.	Feb. - Fév.	March - Mars	April - Avril	May - Mai	June - Juin	July - Juillet	August - Août	Sept. - Sept.	Oct. - Oct.	Nov. - Nov.	Dec. - Déc.
SCIAN 2002	Industrie												
NEWFOUNDLAND AND LABRADOR - TERRE-NEUVE ET LABRADOR													
51	Information & cultural industries - Industrie de l'information et industrie culturelle												
	2004	\$738.41	\$747.42	\$768.56	\$753.89	\$753.50	\$754.94	\$750.76	\$731.79	\$761.29	\$754.26	\$744.54	\$764.72
	2005	753.06	756.90	768.14	772.22	787.25	782.08
52	Finance & insurance - Finance et assurances												
	2001	761.84	780.66	793.78	782.57	787.36	787.31	802.81	792.56	764.03	762.47	756.42	765.85
	2002	768.92	777.02	762.71	743.79	752.92	747.10	773.19	769.75	772.71	828.28	836.97	873.62
	2003	857.75	879.48	854.39	830.65	798.07	820.86	820.73	831.68	842.11	852.11	897.21	899.04
	2004	923.36	928.62	931.54	938.24	960.40	954.37	958.04	948.14	958.66	952.79	968.95	959.92
	2005	970.65	980.17	969.18	983.33	986.23	985.01
53	Real estate & rental & leasing - Services immobiliers et services de location et de location à bail												
	2001	547.69	503.73	552.28	530.39	507.00	522.31	499.19	508.67	488.09	504.73	525.61	487.07
	2002	509.40	488.49	490.03	500.46	505.57	514.06	520.26	543.73	528.57	526.83	530.69	533.89
	2003	520.87	517.11	534.70	531.39	524.57	534.27	555.82	541.58	532.36	532.92	548.80	554.51
	2004	563.84	577.26	580.23	591.12	598.61	614.49	619.01	614.16	614.55	616.94	609.16	645.21
	2005	621.31	624.60	616.95	625.08	623.41	649.65
54	Professional, scientific & technical services - Services professionnels, scientifiques et techniques												
	2001	734.58	807.84	813.59	821.71	815.47	828.93	819.67	843.23	831.23	841.64	851.24	847.51
	2002	875.59	877.21	878.93	891.56	888.58	875.91	873.31	866.76	882.21	884.92	878.39	875.14
	2003	871.39	881.27	855.26	871.65	863.96	868.05	853.39	862.24	864.30	850.20	882.79	901.56
	2004	887.44	887.74	879.98	895.87	894.86	916.67	907.92	895.28	891.35	906.17	902.10	914.68
	2005	882.75	891.58	889.84	908.69	918.00	918.63
56	Admin. & support, waste managemt. & remediation services - Services admin., soutien, gestion des déchets, assainissem.												
	2001	483.70	488.19	478.82	473.99	473.40	471.88	471.46	480.96	480.94	488.20	489.09	491.46
	2002	485.81	488.09	484.22	482.16	485.47	486.10	482.71	486.14	478.30	485.74	482.20	477.56
	2003	492.16	493.99	494.20	492.78	500.83	493.08	496.96	502.75	511.43	510.49	516.05	520.15
	2004	504.18	529.60	556.01	540.87	541.56	550.58	551.70	539.78	538.64	527.63	529.58	522.56
	2005	516.07	504.69	512.38	523.48	527.41	530.36
61	Educational services - Services d'enseignement												
	2001	712.17	710.39	710.32	706.97	709.65	712.55	710.72	720.07	724.44	729.81	729.49	728.79
	2002	734.26	734.26	739.22	716.82	720.82	721.83	723.82	730.37	735.16	751.96	753.89	751.77
	2003	745.50	746.71	747.95	779.38	782.96	780.90	787.82	796.47	767.63	758.95	761.33	756.27
	2004	784.34	795.13	791.88	789.18	802.45	795.22	800.13	787.73	786.03	739.14	716.07	739.04
	2005	746.08	731.36	746.05	736.55	764.14	779.87
62	Health care & social assistance - Soins de santé et assistance sociale												
	2001	622.96	625.39	625.71	622.84	623.48	626.94	627.11	630.30	635.05	636.45	641.57	644.74
	2002	646.06	647.84	647.20	639.37	640.14	645.53	644.82	647.24	650.38	652.21	650.59	648.37
	2003	651.37	642.95	632.57	623.71	628.96	616.76	610.53	591.67	610.79	596.51	614.09	618.08
	2004	616.37	632.97	638.41	613.33	642.62	662.53	649.24	654.09	658.24	643.06	662.20	650.55
	2005	656.62	640.68	637.43	610.28	601.32	628.76
71	Arts, entertainment & recreation - Arts, spectacles et loisirs												
	2001	307.01	308.08	309.20	309.97	309.81	309.66	310.10	312.79	315.09	319.76	320.77	322.52
	2002	325.08	324.54	319.46	312.95	311.18	310.09	305.40	306.15	306.12	306.72	306.12	314.25
	2003	313.19	295.37	318.11	300.67	317.69	320.56	313.53	340.10	321.24	334.19	336.28	345.33
	2004	323.46	309.67	306.73	307.21	308.91	324.92	349.98	334.28	322.11	342.16	316.23	346.05
	2005	322.68	333.01	343.63	324.87	319.96	338.99
72	Accommodation & food services - Hébergement et services de restauration												
	2001	269.87	272.51	272.20	270.90	271.17	273.92	270.72	272.85	274.90	281.47	285.10	283.30
	2002	290.04	289.17	290.90	287.78	286.88	283.57	278.67	281.68	280.20	284.59	283.37	285.42
	2003	282.88	282.76	286.03	277.30	292.68	299.93	311.15	316.68	313.92	306.64	321.84	313.24
	2004	294.42	300.44	304.68	317.62	318.29	318.60	320.87	309.71	310.68	307.60	307.16	314.62
	2005	315.30	325.78	338.23	334.78	337.31	333.96
81	Other services (except public administration) - Autres services, sauf les administrations publiques												
	2001	438.54	439.14	434.26	433.96	433.78	435.13	437.37	439.59	440.67	442.66	442.96	445.67

Tableau 2

Estimations désaisonnalisées de la rémunération hebdomadaire
moyenne (avec surtemps), pour l'ensemble des salariés, pour
une sélection d'industries, Canada, provinces et territoires.

Table 2

Seasonally Adjusted Estimates of Average Weekly Earnings
(including overtime), for All Employees, for Selected Industries,
Canada, Provinces and Territories.

(Continued - suite)

NAICS 2002	Industry	Jan. - Janv.	Feb. - Fév.	March - Mars	April - Avril	May - Mai	June - Juin	July - Juillet	August - Août	Sept. - Sept.	Oct. - Oct.	Nov. - Nov.	Dec. - Déc.
NEWFOUNDLAND AND LABRADOR - TERRE-NEUVE ET LABRADOR													
81	Other services (except public administration) - Autres services, sauf les administrations publiques												
	2002	\$447.39	\$449.80	\$450.37	\$448.59	\$449.25	\$447.70	\$444.71	\$442.12	\$440.82	\$435.65	\$435.71	\$434.83
	2003	436.66	422.18	430.68	433.29	448.67	432.80	413.65	416.87	430.56	445.15	432.71	438.30
	2004	422.69	417.90	424.94	456.98	458.98	465.57	467.62	453.19	449.79	448.79	437.36	450.10
	2005	426.54	437.66	448.31	449.35	454.38	469.97
91	Public administration - Administrations publiques												
	2001	638.64	637.82	635.62	616.74	630.80	647.89	657.58	661.54	654.11	651.50	656.92	666.22
	2002	675.44	676.49	674.91	678.42	682.22	675.19	694.48	690.49	687.76	688.54	693.62	670.83
	2003	679.08	675.93	680.03	711.14	686.98	699.60	681.49	688.47	701.19	705.06	712.66	721.65
	2004	700.05	712.83	718.22	702.57	710.20	693.58	690.91	690.05	687.33	684.01	670.65	692.55
	2005	707.85	717.09	715.14	716.45	699.59	705.48
PRINCE EDWARD ISLAND - ÎLE-DU-PRINCE-ÉDOUARD													
11-91N	Industrial aggregate (excluding unclassified) - Ensemble des industries sauf les entreprises non classifiées												
	2001	523.68	522.13	522.54	518.74	521.74	525.82	527.12	534.08	528.22	529.71	533.22	530.03
	2002	537.27	534.99	533.60	537.52	540.33	537.73	545.88	545.93	542.08	546.22	543.40	544.63
	2003	546.31	546.86	539.96	540.74	543.15	547.18	543.12	547.60	552.33	551.16	552.97	556.50
	2004	552.47	554.88	560.31	567.81	560.56	556.54	553.29	551.33	551.88	554.89	558.59	560.75
	2005	562.99	563.29	565.39	567.70	562.71	564.93
11-33N	Goods producing industries - Branche productrice de biens												
	2001	575.86	577.66	588.82	572.96	574.17	578.30	577.94	584.83	583.24	581.09	597.08	594.42
	2002	613.69	610.52	603.82	597.95	597.54	599.64	596.51	598.12	590.47	599.68	606.56	613.72
	2003	620.19	616.01	605.69	600.60	610.88	620.78	587.28	585.48	578.41	568.32	575.82	585.66
	2004	575.11	569.33	590.66	593.70	577.85	586.73	573.69	564.50	578.89	581.97	591.97	599.32
	2005	593.84	607.89	616.63	610.61	589.90	599.52
41-91N	Service producing industries - Branche productrice de services												
	2001	513.99	512.19	510.95	508.09	511.69	516.52	514.83	519.53	514.09	517.07	518.66	518.06
	2002	523.74	521.58	522.12	525.87	529.31	526.31	533.66	532.11	530.02	532.66	528.84	531.22
	2003	533.31	534.71	529.77	529.71	529.90	533.28	533.42	537.06	544.94	545.14	546.86	551.76
	2004	548.34	552.04	556.12	563.10	558.22	552.24	546.90	545.28	543.46	546.27	550.28	553.05
	2005	556.93	555.01	557.79	559.57	557.72	560.64
23	Construction - Construction												
	2001	564.04	575.37	589.57	552.27	557.19	566.41	574.03	584.38	586.78	579.75	599.33	584.90
	2002	602.23	588.70	588.59	574.13	578.22	579.27	576.30	578.71	562.13	567.44	579.78	594.08
	2003	582.25	572.79	551.86	557.81	604.25	623.02	604.58	612.85	598.70	602.60	591.86	606.12
	2004	587.27	546.88	585.79	581.39	567.03	586.58	579.00	550.68	571.02	572.27	576.32	583.69
	2005	563.84	586.04	598.60	602.90	583.59	605.47
31-33	Manufacturing - Fabrication												
	2001	556.72	553.34	567.50	564.26	568.85	564.80	561.52	566.66	560.63	560.32	571.51	574.78
	2002	594.39	597.65	585.68	586.09	586.78	590.48	588.73	590.47	590.18	601.88	605.50	607.07
	2003	617.71	620.81	618.01	608.75	595.03	603.89	556.32	547.10	546.01	522.44	548.59	556.12
	2004	552.74	565.91	579.49	585.67	568.64	570.11	551.91	555.64	568.24	573.18	586.52	592.14
	2005	593.14	605.70	611.69	601.02	579.49	581.79
	Non-durable goods - Biens non durables												
	2003	585.96	585.74	585.40	591.82	565.92	587.79	511.15	513.53	500.66	467.86	497.82	499.26
	2004	510.15	520.72	510.49	525.56	522.72	521.78	493.83	493.31	504.01	514.12	525.73	533.89
	2005	536.75	559.69	560.72	535.03	524.08	531.55
	Durable goods - Biens durables												
	2003	673.64	677.87	671.29	638.39	664.39	643.67	648.52	622.89	647.26	637.27	657.00	671.35
	2004	636.90	644.22	679.86	687.26	680.01	681.84	673.45	672.75	682.63	679.60	696.13	693.91
	2005	678.82	673.58	685.71	702.85	700.17	706.90
41-45N	Trade - Commerce												
	2001	439.53	427.29	426.86	422.52	431.26	446.82	433.64	432.08	432.07	432.92	434.79	426.58
	2002	426.07	423.05	427.85	430.87	434.35	429.71	439.49	441.69	449.31	444.92	436.68	411.48
	2003	407.43	404.73	405.27	408.95	424.18	429.38	428.40	431.96	427.82	424.38	407.15	423.86
	2004	420.74	423.06	431.81	440.59	432.49	442.31	443.07	445.30	440.94	437.79	430.36	438.91
	2005	433.99	446.25	445.29	450.10	439.31	450.24

Tableau 2

Estimations désaisonnalisées de la rémunération hebdomadaire
moyenne (avec surtemps), pour l'ensemble des salariés, pour
une sélection d'industries, Canada, provinces et territoires.

Table 2
Seasonally Adjusted Estimates of Average Weekly Earnings
(including overtime), for All Employees, for Selected Industries,
Canada, Provinces and Territories.

(Continued - suite)

Tableau 2
Estimations désaisonnalisées de la rémunération hebdomadaire
moyenne (avec surtemps), pour l'ensemble des salariés, pour
une sélection d'industries, Canada, provinces et territoires.

NAICS 2002	Industry	Jan. - Janv.	Feb. - Fév.	March - Mars	April - Avril	May - Mai	June - Juin	July - Juillet	August - Août	Sept. - Sept.	Oct. - Oct.	Nov. - Nov.	Dec. - Déc.
PRINCE EDWARD ISLAND - ÎLE-DU-PRINCE-ÉDOUARD													
41	Wholesale Trade - Commerce de gros												
	2001	\$661.22	\$632.36	\$618.44	\$606.69	\$606.59	\$640.37	\$600.24	\$592.60	\$594.85	\$596.27	\$617.20	\$615.09
	2002	624.73	595.30	617.95	628.48	618.98	599.95	640.73	647.09	665.84	669.28	648.81	586.23
	2003	572.20	559.72	572.40	591.87	614.95	599.23	591.77	613.30	616.66	619.89	595.16	619.74
	2004	636.37	623.09	637.80	641.30	605.73	628.35	638.92	657.30	631.10	650.91	632.76	640.96
	2005	669.12	698.51	691.49	671.78	630.59	663.38
44-45	Retail trade - Commerce de détail												
	2001	355.67	356.56	356.01	355.92	356.04	354.74	354.09	354.16	355.16	356.98	357.33	357.09
	2002	356.48	358.83	358.67	359.34	358.22	357.99	359.48	359.69	360.14	360.06	359.73	361.17
	2003	361.64	360.50	360.72	359.98	365.61	373.47	382.82	381.40	373.74	369.58	359.62	378.61
	2004	370.20	376.54	383.59	393.34	387.16	395.45	396.98	399.34	399.50	394.54	391.77	399.50
	2005	387.10	395.92	396.83	401.96	392.48	400.61
48-49	Transportation & warehousing - Transport et entreposage												
	2001	551.46	534.69	536.46	538.76	535.97	541.10	532.43	534.69	538.37	543.27	541.63	549.06
	2002	554.04	557.22	560.95	566.51	562.21	570.56	568.97	565.59	573.90	578.80	588.14	592.71
	2003	592.41	597.95	599.38	581.75	588.08	599.76	602.74	595.77	598.41	613.40	607.04	614.47
	2004	600.03	589.85	608.37	611.94	605.35	586.42	590.93	580.45	577.78	594.09	590.03	577.07
	2005	591.53	604.05	609.56	624.84	614.61	613.06
52	Finance & insurance - Finance et assurances												
	2001	756.50	791.48	814.56	816.81	801.15	814.31	763.06	787.11	736.97	759.42	769.63	787.67
	2002	784.12	786.38	792.33	797.77	818.86	814.45	818.43	820.84	804.28	830.68	822.15	882.90
	2003	887.40	865.26	853.34	836.55	835.80	822.20	817.67	818.93	819.83	842.98	857.04	894.70
	2004	911.67	906.20	894.73	885.65	895.93	911.60	911.59	901.34	926.89	941.95	938.52	944.94
	2005	946.28	962.25	954.17	966.74	981.04	993.41
54	Professional, scientific & technical services - Services professionnels, scientifiques et techniques												
	2001	588.55	564.15	601.21	590.41	625.29	697.33	644.85	691.76	639.12	613.54	695.07	698.29
	2002	696.46	644.67	639.74	687.18	737.32	703.03	694.91	713.84	694.29	733.15	744.93	697.10
	2003	666.68	692.77	660.64	644.60	656.78	689.26	681.17	661.66	652.95	648.90	684.17	725.37
	2004	681.23	686.73	700.92	719.13	740.15	729.93	719.17	700.76	696.62	714.98	750.68	751.03
	2005	727.94	693.30	684.72	701.24	713.04	722.59
56	Admin. & support, waste managemt. & remediation services - Services admin., soutien, gestion des déchets, assainissem.												
	2001	426.88	421.78	413.06	409.36	409.41	413.27	413.97	409.91	409.28	408.31	409.23	410.90
	2002	412.05	410.87	407.54	407.70	412.03	410.82	410.05	408.65	407.91	410.40	406.15	412.17
	2003	404.76	410.13	402.05	401.28	397.81	402.83	403.75	412.71	425.85	417.92	431.67	407.63
	2004	412.53	405.00	408.13	421.27	421.49	418.57	419.74	426.14	430.63	430.75	433.98	426.65
	2005	439.71	426.72	429.39	435.12	433.95	438.49
61	Educational services - Services d'enseignement												
	2001	690.52	690.17	697.20	702.10	702.79	703.23	702.44	704.10	707.50	705.10	699.51	704.22
	2002	694.86	693.48	703.28	697.92	702.42	714.34	719.07	711.00	710.65	723.21	729.65	723.12
	2003	722.41	722.14	711.27	706.05	706.23	712.30	701.75	710.49	739.55	687.34	706.97	681.58
	2004	710.15	711.07	702.84	709.70	713.26	690.33	671.61	700.17	703.65	704.71	696.96	692.53
	2005	728.54	706.75	718.98	722.09	728.79	732.49
62	Health care & social assistance - Soins de santé et assistance sociale												
	2001	552.12	553.37	552.84	551.21	554.90	555.91	557.96	583.75	590.26	592.40	593.60	595.62
	2002	599.19	601.46	602.83	600.63	599.74	598.83	598.99	597.26	595.92	601.26	600.23	597.91
	2003	598.12	590.95	595.94	597.20	597.64	593.67	578.55	599.28	597.37	612.89	625.87	637.44
	2004	618.32	645.03	653.14	661.80	669.78	658.81	648.38	651.40	635.12	643.17	670.10	651.72
	2005	636.41	634.89	625.12	627.32	636.18	647.63
71	Arts, entertainment & recreation - Arts, spectacles et loisirs												
	2001	305.51	315.14	315.45	315.24	315.66	319.88	310.95	311.79	319.80	319.43	324.17	327.68
	2003	304.47	291.13	311.22	317.41	295.67	293.72	301.49	325.32	294.51	300.73	304.29	300.84
	2004	292.55	283.58	282.25	278.64	297.45	298.58	311.45	307.85	303.74	303.73	283.07	266.23
	2005	262.25	278.85	274.71	270.01	292.01	308.97
72	Accomodation & food services - Hébergement et services de restauration												
	2001	245.56	246.69	243.38	240.76	240.10	241.73	238.32	239.36	240.81	246.03	251.10	252.64
	2002	258.19	257.12	260.68	255.48	252.79	249.82	242.45	241.13	242.05	245.89	245.75	246.36
	2003	244.42	240.72	239.66	239.81	239.50	253.91	275.72	286.68	266.69	258.54	250.86	248.68

Table 2

Seasonally Adjusted Estimates of Average Weekly Earnings
(including overtime), for All Employees, for Selected Industries,
Canada, Provinces and Territories.

(Continued - suite)

NAICS 2002	Industry	Jan. - Janv.	Feb. - Fév.	March - Mars	April - Avril	May - Mai	June - Juin	July - Juillet	August - Août	Sept. - Sept.	Oct. - Oct.	Nov. - Nov.	Dec. - Déc.
SCIAN 2002	Industrie												
PRINCE EDWARD ISLAND - ÎLE-DU-PRINCE-ÉDOUARD													
72	Accommodation & food services - Hébergement et services de restauration												
	2004	\$245.25	\$249.15	\$251.50	\$263.23	\$265.93	\$260.97	\$269.87	\$264.18	\$251.92	\$241.51	\$243.07	\$241.85
	2005	229.77	229.92	240.62	241.95	248.53	256.65
81	Other services (except public administration) - Autres services, sauf les administrations publiques												
	2001	427.10	429.67	435.74	435.43	435.33	435.29	439.68	441.61	444.76	444.65	446.24	449.22
	2002	448.74	453.26	446.65	445.15	441.61	433.66	426.49	430.50	432.71	428.53	430.29	433.00
	2003	434.30	424.69	431.76	436.94	401.78	395.57	391.00	381.11	367.29	389.20	378.15	396.69
	2004	365.60	366.74	381.88	385.32	385.27	389.97	382.46	376.97	383.58	379.36	373.94	386.36
	2005	370.03	377.61	398.34	397.77	396.61	401.52
91	Public administration - Administrations publiques												
	2001	676.49	678.66	683.03	673.79	680.57	687.85	698.31	702.56	693.10	694.99	692.99	692.99
	2002	697.90	702.14	711.74	717.04	726.01	724.79	745.72	742.21	749.31	750.33	741.39	781.54
	2003	787.87	792.93	771.39	772.08	770.24	764.93	748.88	744.79	771.18	782.73	793.00	817.72
	2004	783.46	778.97	786.65	795.51	787.82	800.22	772.62	791.42	798.04	795.95	784.78	807.56
	2005	812.00	813.72	835.18	841.80	860.81	845.67
NOVA SCOTIA - NOUVELLE-ÉCOSSE													
11-91N	Industrial aggregate (excluding unclassified) - Ensemble des industries sauf les entreprises non classifiées												
	2001	570.82	570.58	571.31	571.09	568.45	569.32	571.18	575.27	575.71	580.37	583.10	583.04
	2002	588.17	589.39	587.59	586.60	587.99	588.00	589.58	591.69	592.69	595.96	595.61	595.02
	2003	596.78	597.64	595.36	595.57	597.93	594.44	596.67	597.22	598.45	595.94	597.14	602.42
	2004	597.12	604.05	608.52	616.05	611.05	613.61	611.50	611.11	614.97	612.59	614.42	625.98
	2005	626.88	630.09	631.38	630.84	630.83	638.72
11-33N	Goods producing industries - Branche productrice de biens												
	2001	689.17	683.81	687.75	691.20	687.43	690.09	696.21	697.42	699.72	701.02	703.91	700.59
	2002	707.37	708.11	707.75	706.79	704.56	703.35	703.38	710.07	709.50	709.35	709.81	716.83
	2003	720.20	723.79	722.56	716.04	726.11	727.86	730.40	731.53	732.81	736.58	734.41	740.91
	2004	724.18	742.60	746.62	755.99	751.41	751.77	750.23	746.04	747.84	744.51	747.95	747.58
	2005	746.01	759.89	753.23	755.35	759.38	769.28
41-91N	Service producing industries - Branche productrice de services												
	2001	543.51	543.55	545.61	543.91	540.70	543.01	544.79	546.71	543.22	552.75	556.13	557.02
	2002	560.93	562.50	561.36	558.91	561.40	563.52	565.25	564.24	563.33	570.34	570.76	569.60
	2003	568.76	570.51	569.06	569.16	570.25	565.97	567.15	565.65	565.58	563.68	566.91	573.56
	2004	568.74	575.46	580.47	585.91	580.91	584.67	581.53	579.94	583.34	582.63	585.80	604.18
	2005	598.80	604.51	609.09	607.28	604.08	614.21
23	Construction - Construction												
	2001	641.38	640.00	647.35	625.57	616.17	632.82	645.09	638.35	649.29	652.12	657.41	653.92
	2002	656.95	651.15	658.89	655.67	648.40	646.48	647.94	652.46	652.15	654.36	665.33	679.33
	2003	685.05	655.16	662.72	640.47	677.80	680.78	696.43	686.60	697.59	716.81	696.22	720.82
	2004	684.98	680.89	698.56	706.11	696.67	708.82	702.49	680.80	702.40	699.56	694.18	697.48
	2005	686.07	714.63	725.32	730.95	728.81	779.66
31-33	Manufacturing - Fabrication												
	2001	684.97	678.28	685.11	694.54	694.55	695.08	701.13	703.98	705.49	709.36	711.53	708.70
	2002	711.64	712.37	711.89	705.41	708.09	708.19	711.24	715.92	718.46	719.09	712.35	719.45
	2003	722.57	731.86	729.98	728.90	724.84	733.55	724.90	728.03	730.88	730.28	735.67	740.07
	2004	723.60	748.72	752.45	759.90	761.19	754.91	760.45	759.13	754.34	752.99	760.35	761.92
	2005	760.24	762.34	750.50	744.11	755.90	749.68
	Non-durable goods - Biens non durables												
	2001	670.92	657.41	666.99	676.70	674.25	675.37	685.04	686.47	691.72	696.41	694.73	691.05
	2002	695.37	692.11	689.76	685.64	686.56	687.57	690.02	693.04	700.12	704.68	693.30	698.34
	2003	707.33	713.05	708.70	706.88	702.90	720.06	702.14	715.57	709.60	709.74	719.13	720.96
	2004	714.85	731.13	736.96	740.60	743.65	732.66	739.47	736.35	732.27	728.88	739.86	738.89
	2005	740.25	738.89	722.65	704.84	720.24	716.78
	Durable goods - Biens durables												
	2001	721.78	726.41	730.54	736.59	738.36	733.51	726.92	723.80	723.94	730.81	745.45	749.63
	2002	757.96	758.39	764.35	751.21	752.52	751.01	746.86	747.03	749.02	747.04	754.16	765.12
	2003	771.10	774.02	777.81	777.45	765.11	760.98	761.50	735.53	765.81	766.37	767.62	779.34

Tableau 2

Estimations désaisonnalisées de la rémunération hebdomadaire
moyenne (avec surtemps), pour l'ensemble des salariés, pour
une sélection d'industries, Canada, provinces et territoires.

Table 2

Seasonally Adjusted Estimates of Average Weekly Earnings
(including overtime), for All Employees, for Selected Industries,
Canada, Provinces and Territories.

(Continued - suite)

Tableau 2

Estimations désaisonnalisées de la rémunération hebdomadaire
moyenne (avec surtemps), pour l'ensemble des salariés, pour
une sélection d'industries, Canada, provinces et territoires.

NAICS 2002	Industry	Jan. - Janv.	Feb. - Fév.	March - Mars	April - Avril	May - Mai	June - Juin	July - Juillet	August - Août	Sept. - Sept.	Oct. - Oct.	Nov. - Nov.	Dec. - Déc.
NOVA SCOTIA - NOUVELLE-ÉCOSSE													
	Durable goods - Biens durables												
	2004	\$759.17	\$784.84	\$787.59	\$800.70	\$785.80	\$793.70	\$788.40	\$781.06	\$787.60	\$792.58	\$795.02	\$812.15
	2005	808.57	811.59	808.98	822.72	822.32	818.48
	41-45N Trade - Commerce												
	2001	485.16	479.37	485.20	483.92	477.44	474.06	469.31	471.15	475.44	476.13	478.69	477.45
	2002	476.84	480.08	474.24	469.83	470.98	468.20	472.02	478.56	477.51	484.61	483.58	475.87
	2003	487.13	487.97	483.32	483.91	487.39	487.15	492.03	485.14	484.89	476.78	475.40	487.40
	2004	479.43	482.31	488.90	495.92	491.63	494.32	491.30	487.70	491.10	488.47	488.59	501.57
	2005	503.21	507.34	509.92	510.63	515.69	521.98
	41 Wholesale Trade - Commerce de gros												
	2001	691.61	684.27	698.81	703.29	691.91	691.98	670.65	673.61	677.27	677.91	680.34	693.90
	2002	690.01	684.03	661.25	660.21	671.93	674.31	684.05	697.78	696.93	711.51	698.58	693.41
	2003	709.12	703.50	698.01	706.39	710.46	709.67	713.74	704.15	684.65	665.05	679.74	691.93
	2004	689.24	680.43	687.10	680.47	684.06	674.61	668.79	661.12	655.21	646.61	640.04	652.62
	2005	657.03	656.09	647.87	664.20	659.67	668.86
	44-45 Retail trade - Commerce de détail												
	2001	403.07	400.85	402.62	400.81	398.76	395.55	396.73	399.58	402.93	405.39	408.36	405.56
	2002	405.02	404.82	403.85	402.63	399.07	396.15	396.88	401.22	401.83	404.96	408.52	405.69
	2003	413.32	415.55	411.84	408.60	411.95	412.84	418.23	412.67	416.88	413.75	408.90	426.24
	2004	412.46	415.06	420.78	431.96	428.78	435.71	433.30	432.85	437.68	436.89	439.03	454.99
	2005	453.89	458.02	461.05	463.35	470.19	475.56
	48-49 Transportation & warehousing - Transport et entreposage												
	2001	685.05	684.15	682.85	683.81	681.43	680.99	681.87	685.63	689.77	691.58	695.29	695.77
	2002	698.25	701.27	704.32	705.96	705.39	713.63	719.58	719.55	721.26	723.63	726.20	730.10
	2003	729.03	730.05	727.00	713.60	713.42	724.81	744.40	736.04	728.67	733.60	721.46	732.91
	2004	729.63	745.22	739.46	736.41	743.61	728.69	733.03	748.20	741.50	749.66	747.42	734.73
	2005	745.98	742.98	743.55	748.79	744.34	765.86
	51 Information & cultural industries - Industrie de l'information et industrie culturelle												
	2001	660.66	663.04	662.61	662.07	663.85	666.68	668.85	673.05	678.03	680.66	682.36	683.68
	2002	685.03	688.10	690.75	687.02	688.50	689.70	685.90	685.97	686.07	689.89	688.12	688.88
	2003	687.65	687.79	682.85	669.56	666.95	684.79	709.29	707.89	688.49	680.99	670.46	659.11
	2004	670.92	679.31	688.46	700.73	720.47	723.63	714.44	703.38	702.36	695.41	713.20	717.15
	2005	711.78	719.63	725.99	733.25	741.91	742.02
	52 Finance & insurance - Finance et assurances												
	2001	711.58	734.65	730.14	730.76	715.12	701.37	716.73	728.27	715.54	718.04	725.34	722.12
	2002	733.61	741.26	753.35	744.23	756.54	763.68	775.09	776.38	784.12	822.47	830.64	842.17
	2003	809.73	849.44	787.12	831.03	796.65	809.57	800.00	827.15	818.19	770.27	845.82	805.57
	2004	850.13	857.77	870.57	804.33	863.42	868.40	854.97	862.05	837.56	860.70	867.76	902.48
	2005	906.29	916.65	929.11	928.18	950.18	936.70
	53 Real estate & rental & leasing - Services immobiliers et services de location et de location à bail												
	2001	503.82	520.31	546.95	522.25	514.16	529.69	508.62	535.91	537.58	539.58	556.96	539.65
	2002	510.00	521.78	519.86	527.84	531.43	527.33	498.85	492.38	487.13	530.14	524.78	516.46
	2003	488.10	488.09	486.52	497.35	472.72	485.04	484.05	499.37	482.53	490.82	485.15	493.13
	2004	470.57	497.05	494.68	491.50	496.05	517.94	498.44	491.37	507.50	507.32	512.78	518.96
	2005	503.36	520.37	525.65	525.29	534.82	559.61
	54 Professional, scientific & technical services - Services professionnels, scientifiques et techniques												
	2001	760.10	764.18	767.47	767.91	762.05	767.61	776.31	778.62	784.19	801.23	806.62	806.56
	2002	816.92	818.55	800.97	795.62	801.43	791.47	799.19	779.30	781.78	803.45	786.74	781.16
	2003	791.19	782.29	766.08	762.77	766.98	749.24	742.13	717.13	731.34	732.61	745.35	758.25
	2004	743.59	763.84	760.67	779.79	761.00	779.33	777.90	767.77	763.30	765.72	774.65	781.59
	2005	770.99	785.47	781.59	764.86	779.80	788.39
	55 Management of companies & enterprises - Gestion de sociétés et d'entreprises												
	2001	784.64	783.75	784.85	786.19	785.57	784.93	783.51	783.81	784.74	783.69	785.03	784.08
	2002	785.64	784.12	785.60	786.69	785.25	785.86	786.66	787.34	786.21	788.16	789.17	790.54
	2003	790.62	791.59	790.94	843.06	794.81	846.22	826.48	823.96	860.51	888.19	930.33	875.50
	2004	888.31	860.92	903.10	939.30	940.62	980.09	941.00	930.56	935.27	913.62	899.58	910.83
	2005	887.78	861.09	864.11	841.22	846.90	868.98

Table 2

Seasonally Adjusted Estimates of Average Weekly Earnings
(including overtime), for All Employees, for Selected Industries,
Canada, Provinces and Territories.

(Continued - suite)

Tableau 2

Estimations désaisonnalisées de la rémunération hebdomadaire
moyenne (avec surtemps), pour l'ensemble des salariés, pour
une sélection d'industries, Canada, provinces et territoires.

NAICS 2002	Industry	Jan. - Janv.	Feb. - Fév.	March - Mars	April - Avril	May - Mai	June - Juin	July - Juillet	August - Août	Sept. - Sept.	Oct. - Oct.	Nov. - Nov.	Dec. - Déc.
NOVA SCOTIA - NOUVELLE-ÉCOSSE													
56	Admin. & support, waste managemt. & remediation services - Services admin., soutien, gestion des déchets, assainissem.												
	2001	\$444.26	\$448.17	\$447.42	\$448.47	\$449.64	\$447.76	\$447.74	\$444.61	\$441.69	\$445.42	\$442.18	\$443.39
	2002	442.20	446.07	445.61	446.90	451.54	453.29	455.43	459.56	460.64	464.63	467.02	465.71
	2003	476.45	478.75	474.31	449.47	465.59	458.66	453.62	462.34	459.99	454.89	456.31	457.28
	2004	452.91	474.99	482.00	487.40	469.66	483.02	475.20	478.84	489.08	487.23	474.52	477.21
	2005	483.88	483.61	489.79	492.14	491.01	477.37
61	Educational services - Services d'enseignement												
	2001	642.91	640.38	644.66	641.64	640.46	645.45	659.75	657.38	633.51	690.66	686.41	689.49
	2002	701.08	705.03	704.79	695.87	691.88	703.33	701.99	700.17	688.89	702.18	699.14	703.70
	2003	697.47	700.59	711.25	703.91	737.14	708.00	678.70	681.56	688.37	668.66	679.90	687.90
	2004	693.18	688.46	681.70	710.02	722.94	709.93	714.58	732.35	749.94	740.12	732.24	749.19
	2005	773.14	765.45	756.29	742.71	740.59	741.42
62	Health care & social assistance - Soins de santé et assistance sociale												
	2001	541.81	544.26	545.55	549.33	549.86	552.98	554.25	558.94	561.97	564.88	567.40	568.41
	2002	572.78	576.09	575.72	567.90	580.73	586.06	585.44	586.99	585.89	587.89	586.18	586.22
	2003	582.49	580.11	590.77	589.41	594.08	587.12	610.11	614.97	607.17	618.33	604.23	616.54
	2004	602.67	614.52	618.77	645.00	637.86	652.57	648.90	647.35	649.21	642.00	649.84	670.62
	2005	647.87	648.24	662.73	655.61	646.24	679.62
71	Arts, entertainment & recreation - Arts, spectacles et loisirs												
	2001	323.57	325.40	327.53	326.06	326.15	327.42	329.34	330.77	333.62	339.03	337.61	339.57
	2002	342.16	342.37	338.09	338.77	334.45	328.92	326.38	327.08	323.92	326.13	323.04	321.87
	2003	320.83	303.87	320.17	304.99	322.30	316.65	311.16	299.31	293.85	301.23	289.26	287.86
	2004	279.54	277.68	279.06	294.34	293.66	295.11	307.49	306.47	307.22	306.76	304.07	302.51
	2005	280.88	292.69	308.64	294.93	302.90	322.21
72	Accommodation & food services - Hébergement et services de restauration												
	2001	245.67	246.78	248.08	246.34	245.77	248.18	247.34	248.69	249.88	252.47	255.05	255.32
	2002	259.14	255.57	258.29	256.78	255.67	253.93	251.57	251.13	250.54	250.52	249.93	249.62
	2003	248.77	249.96	246.15	249.41	254.37	256.10	261.02	270.13	260.95	262.95	264.76	263.02
	2004	254.76	257.49	268.00	280.38	270.00	269.89	280.49	272.86	275.76	272.06	272.95	285.54
	2005	271.69	287.63	297.24	296.97	281.10	295.79
81	Other services (except public administration) - Autres services, sauf les administrations publiques												
	2001	434.33	434.87	437.40	436.65	437.03	437.37	438.78	441.72	441.88	444.67	448.87	451.37
	2002	452.64	455.27	453.61	450.16	450.87	443.22	445.07	448.08	447.02	441.50	436.69	437.30
	2003	434.12	424.38	425.38	428.11	431.95	424.43	440.28	441.15	433.75	441.64	436.29	448.94
	2004	437.59	440.27	449.09	461.81	445.33	460.11	453.22	455.01	464.69	460.78	453.68	465.15
	2005	448.39	455.18	460.32	447.97	452.85	465.01
91	Public administration - Administrations publiques												
	2001	730.51	733.40	732.69	715.75	722.95	738.42	742.58	756.57	751.00	750.98	758.32	773.59
	2002	776.94	782.44	781.95	795.17	805.98	800.45	814.43	811.88	817.19	816.24	817.78	798.45
	2003	798.36	801.76	811.90	815.22	815.32	796.48	793.35	793.80	804.53	815.72	812.45	817.32
	2004	825.81	820.28	820.84	810.36	806.84	822.26	820.43	821.38	813.50	811.19	817.03	839.92
	2005	834.48	842.26	841.26	849.09	848.00	842.92
NEW BRUNSWICK - NOUVEAU-BRUNSWICK													
11-91N	Industrial aggregate (excluding unclassified) - Ensemble des industries sauf les entreprises non classifiées												
	2001	592.70	591.28	591.87	589.03	585.92	590.22	593.36	597.69	594.29	597.93	598.48	601.29
	2002	600.74	600.40	600.69	600.84	603.76	605.37	610.69	610.81	613.71	616.78	617.28	617.46
	2003	615.10	613.51	616.54	616.80	617.76	621.96	629.00	626.64	630.07	631.76	630.19	639.95
	2004	630.97	635.18	635.48	639.49	634.42	643.56	637.86	635.87	646.64	643.11	646.17	651.92
	2005	648.04	653.12	651.58	650.26	653.09	666.63
11-33N	Goods producing industries - Branche productrice de biens												
	2001	718.58	715.37	716.31	713.53	706.42	708.82	708.85	710.89	702.17	706.32	706.54	705.31
	2002	710.97	710.54	708.66	711.45	721.56	717.84	716.79	718.72	719.78	721.58	725.88	726.52
	2003	732.25	730.15	738.51	742.42	750.09	750.92	767.04	758.98	759.62	758.70	754.87	761.37
	2004	749.69	765.06	762.62	759.26	757.97	760.39	759.68	757.99	772.83	762.10	767.47	764.29
	2005	769.19	773.76	775.47	774.45	786.87	803.23

Table 2

Seasonally Adjusted Estimates of Average Weekly Earnings
(including overtime), for All Employees, for Selected Industries,
Canada, Provinces and Territories.

(Continued - suite)

Tableau 2

Estimations désaisonnalisées de la rémunération hebdomadaire
moyenne (avec surtemps), pour l'ensemble des salariés, pour
une sélection d'industries, Canada, provinces et territoires.

NAICS 2002	Industry	Jan. - Janv.	Feb. - Fév.	March - Mars	April - Avril	May - Mai	June - Juin	July - Juillet	August - Août	Sept. - Sept.	Oct. - Oct.	Nov. - Nov.	Dec. - Déc.
SCIAN 2002	Industrie												
NEW BRUNSWICK - NOUVEAU-BRUNSWICK													
41-91N Service producing industries - Branche productrice de services													
	2001	\$554.51	\$554.94	\$555.75	\$552.74	\$552.75	\$554.45	\$557.86	\$562.58	\$561.15	\$563.15	\$565.70	\$569.02
	2002	567.92	568.80	570.22	569.89	573.12	573.14	579.32	579.26	581.89	585.16	585.81	585.62
	2003	582.60	580.99	582.95	582.15	582.08	584.60	588.99	588.10	591.63	594.14	593.89	604.31
	2004	597.41	598.53	599.97	606.55	600.35	609.51	603.00	601.96	609.53	608.81	612.66	620.12
	2005	616.46	620.92	619.37	618.66	619.57	629.74
23 Construction - Construction													
	2001	690.18	674.69	668.70	652.71	641.56	652.13	649.64	640.90	647.17	649.66	645.45	629.83
	2002	638.27	627.84	635.10	631.68	633.46	644.79	647.16	650.78	654.49	659.01	653.43	657.05
	2003	671.44	653.18	669.15	650.48	673.47	678.96	708.39	716.29	695.61	712.72	701.42	710.15
	2004	697.16	691.27	711.15	710.36	687.45	707.46	704.93	686.50	718.20	717.50	696.80	709.39
	2005	699.75	715.06	751.93	728.15	743.47	787.90
31-33 Manufacturing - Fabrication													
	2001	692.47	691.97	696.32	696.81	692.27	685.29	688.32	692.66	682.26	690.38	689.28	691.05
	2002	698.41	698.30	695.54	699.23	708.37	706.85	705.38	704.64	706.21	708.86	711.07	707.51
	2003	714.19	713.43	724.82	727.40	732.58	738.68	747.82	721.91	739.36	733.94	731.93	740.80
	2004	726.34	739.77	731.40	728.50	726.62	725.40	725.78	732.77	736.41	717.19	732.82	731.89
	2005	740.43	739.94	740.12	744.32	752.69	755.12
Non-durable goods - Biens non durables													
	2001	701.77	709.05	716.78	720.25	710.43	704.98	703.44	712.62	692.00	703.44	703.36	708.17
	2002	721.90	716.31	713.30	713.01	725.65	719.79	714.20	720.23	720.90	726.63	724.72	718.75
	2003	725.32	727.71	740.08	747.05	756.56	759.65	760.18	752.32	764.13	746.98	747.60	754.32
	2004	734.52	745.18	733.46	726.12	720.19	722.37	729.63	738.84	726.86	699.87	718.36	718.41
	2005	734.33	725.55	729.77	732.69	749.29	753.27
Durable goods - Biens durables													
	2001	676.58	671.08	670.75	671.25	670.13	655.59	661.28	663.18	668.04	673.36	669.78	671.46
	2002	668.71	678.50	675.84	689.56	689.32	688.17	685.49	683.17	686.27	686.84	691.76	694.80
	2003	697.13	699.00	705.43	708.19	705.71	709.75	719.92	682.63	707.51	718.25	710.58	725.12
	2004	712.31	736.81	730.72	739.43	741.43	728.43	708.33	722.96	747.94	737.96	748.02	747.86
	2005	744.94	766.24	753.10	768.40	761.28	754.55
41-45N Trade - Commerce													
	2001	488.73	489.84	487.80	481.62	486.03	488.27	483.46	487.72	487.72	484.30	486.94	489.65
	2002	487.80	486.16	484.24	485.21	492.93	493.85	496.38	500.74	496.62	499.55	497.50	496.70
	2003	493.49	493.66	490.22	498.49	497.96	508.01	511.53	505.84	507.03	495.14	492.25	511.91
	2004	512.86	504.61	505.98	517.30	510.49	524.18	518.06	511.82	509.21	508.38	507.98	517.87
	2005	508.90	510.36	514.22	512.81	512.98	532.38
41 Wholesale Trade - Commerce de gros													
	2001	664.01	657.00	660.05	634.49	648.28	649.28	633.76	646.74	647.83	636.29	649.87	662.05
	2002	657.60	646.14	644.83	645.03	663.05	664.06	677.00	693.40	684.93	695.59	698.96	697.98
	2003	688.12	680.52	673.64	681.52	694.29	693.45	696.06	705.90	694.73	682.73	691.27	712.78
	2004	719.74	717.43	718.37	722.01	723.30	727.65	705.33	703.50	696.12	695.80	701.67	713.53
	2005	712.05	716.81	710.82	719.97	707.18	726.44
44-45 Retail trade - Commerce de détail													
	2001	434.49	434.56	433.58	433.59	433.69	433.72	433.58	433.79	435.07	435.35	435.32	437.73
	2002	437.19	437.19	436.36	438.01	440.01	439.66	440.69	439.82	438.50	439.48	436.82	436.41
	2003	437.59	438.94	435.30	444.25	439.66	450.20	457.58	446.93	449.54	438.59	433.01	453.90
	2004	452.44	442.56	443.40	457.81	446.10	462.51	462.38	454.08	452.81	452.47	451.18	462.46
	2005	452.00	451.44	455.88	456.51	456.15	475.84
48-49 Transportation & warehousing - Transport et entreposage													
	2001	657.56	657.24	659.97	659.44	654.00	656.89	665.04	667.17	667.90	673.78	674.13	674.50
	2002	677.97	681.39	676.55	687.59	679.96	682.03	691.78	692.40	697.45	702.59	708.11	712.28
	2003	716.48	714.66	714.67	709.86	704.95	714.86	730.33	724.11	708.64	713.53	714.52	716.65
	2004	719.22	714.12	716.13	721.67	701.68	732.87	724.48	727.47	728.91	742.64	740.40	718.07
	2005	723.73	729.88	715.59	731.13	722.44	742.69
51 Information & cultural industries - Industrie de l'information et industrie culturelle													
	2001	765.82	765.45	769.05	769.23	771.63	774.17	777.12	781.10	782.79	784.70	786.28	788.22
	2002	791.98	795.37	804.13	797.28	808.54	811.24	803.98	804.54	804.33	810.37	809.63	813.20
	2003	816.10	819.02	817.12	813.84	835.70	830.25	840.54	844.48	824.43	810.62	796.93	847.47
	2004	833.91	855.48	854.82	845.39	847.19	838.02	818.88	814.32	843.46	841.11	858.26	860.44

Table 2

Seasonally Adjusted Estimates of Average Weekly Earnings
(including overtime), for All Employees, for Selected Industries,
Canada, Provinces and Territories.

(Continued - suite)

Tableau 2

Estimations désaisonnalisées de la rémunération hebdomadaire
moyenne (avec surtemps), pour l'ensemble des salariés, pour
une sélection d'industries, Canada, provinces et territoires.

NAICS 2002	Industry	Jan. - Janv.	Feb. - Fév.	March - Mars	April - Avril	May - Mai	June - Juin	July - Juillet	August - Août	Sept. - Sept.	Oct. - Oct.	Nov. - Nov.	Dec. - Déc.
NEW BRUNSWICK - NOUVEAU-BRUNSWICK													
51	Information & cultural industries - Industrie de l'information et industrie culturelle												
	2005	\$870.26	\$869.55	\$867.71	\$854.20	\$866.58	\$856.20
52	Finance & insurance - Finance et assurances												
	2001	760.25	779.98	792.64	780.10	783.57	764.58	\$773.56	\$770.52	\$751.49	\$747.14	\$747.05	\$765.72
	2002	775.87	784.92	796.92	788.65	787.14	787.43	793.55	781.14	805.12	838.91	851.41	838.72
	2003	839.42	830.45	813.11	783.49	836.87	843.21	848.29	844.52	844.61	852.07	858.65	879.71
	2004	875.00	885.56	877.34	861.66	871.82	892.17	876.13	880.37	890.21	894.44	907.54	913.69
	2005	917.21	927.98	916.62	920.36	928.30	928.39
53	Real estate & rental & leasing - Services immobiliers et services de location et de location à bail												
	2001	476.40	498.13	512.20	497.15	522.13	545.62	527.98	555.91	537.74	555.15	583.36	548.71
	2002	553.03	568.51	555.01	544.49	568.86	565.50	558.50	553.86	539.19	548.89	540.75	537.31
	2003	510.12	507.62	517.42	512.72	520.87	531.40	546.57	554.80	552.20	559.32	547.69	574.56
	2004	560.84	586.16	580.78	585.64	568.48	587.96	575.00	584.34	590.81	581.39	588.11	610.55
	2005	606.51	628.40	610.74	606.42	617.05	629.64
54	Professional, scientific & technical services - Services professionnels, scientifiques et techniques												
	2001	802.72	785.46	792.45	789.73	787.67	792.80	794.42	798.25	797.60	821.06	831.40	834.95
	2002	850.68	849.25	848.34	835.03	837.23	823.92	824.19	815.60	805.47	826.57	837.85	844.63
	2003	862.32	846.38	840.17	833.99	834.71	807.48	852.76	844.76	868.82	860.62	850.64	862.45
	2004	836.67	848.53	845.48	848.27	843.39	850.16	823.68	816.25	839.01	831.07	826.96	853.36
	2005	838.70	835.85	848.28	838.61	841.06	857.83
55	Management of companies & enterprises - Gestion de sociétés et d'entreprises												
	2001	622.00	621.08	620.46	619.99	618.84	618.90	618.79	617.75	616.95	618.94	618.65	618.21
	2002	617.82	617.20	617.48	617.89	617.41	615.85	615.49	616.29	615.35	614.50	615.76	615.29
	2003	619.50	620.99	619.50	613.13	629.86	642.09	643.69	632.28	636.26	672.99	654.41	675.93
	2004	624.36	613.83	589.13	601.92	610.60	571.24	603.90	584.18	592.56	611.57	643.92	644.92
	2005	634.77	658.27	640.71	681.11	662.60	642.61
56	Admin. & support, waste managemt. & remediation services - Services admin., soutien, gestion des déchets, assainissem.												
	2001	431.59	431.29	430.60	432.42	432.72	431.75	433.05	433.20	434.94	435.67	437.39	435.20
	2002	434.65	435.20	433.87	437.67	439.34	440.80	443.09	442.87	443.47	443.98	442.35	438.98
	2003	436.64	436.34	437.46	426.23	431.68	440.62	440.76	433.00	432.46	434.26	442.12	436.68
	2004	427.75	430.84	433.43	449.34	456.99	473.85	467.33	471.71	475.85	469.04	464.00	460.57
	2005	454.78	456.38	464.06	463.07	462.11	471.29
61	Educational services - Services d'enseignement												
	2001	664.28	668.19	667.52	667.81	658.80	664.98	672.27	669.67	651.57	657.95	659.09	663.40
	2002	652.83	657.04	659.85	653.12	653.66	661.44	671.37	663.37	671.62	670.77	679.57	684.22
	2003	682.05	683.63	679.91	675.91	674.49	662.91	649.56	666.70	671.96	694.73	695.22	677.37
	2004	706.21	705.08	718.78	745.07	766.89	786.44	774.23	771.25	785.71	756.84	760.89	747.33
	2005	794.11	792.59	786.32	777.27	798.75	804.14
62	Health care & social assistance - Soins de santé et assistance sociale												
	2001	527.95	529.41	529.95	529.41	529.90	534.09	534.33	537.67	541.44	544.28	547.93	549.95
	2002	553.39	555.38	558.28	558.69	561.58	564.85	567.60	567.53	576.25	572.73	571.45	570.53
	2003	572.64	574.33	576.92	586.37	580.78	589.74	589.26	582.36	589.98	591.22	596.25	610.06
	2004	583.38	605.95	605.71	608.36	606.23	608.44	596.85	601.34	598.08	601.91	613.52	626.24
	2005	614.91	629.56	621.38	626.16	623.89	660.44
71	Arts, entertainment & recreation - Arts, spectacles et loisirs												
	2001	337.15	339.74	341.18	338.75	338.96	342.54	343.91	343.51	345.39	345.88	347.27	349.01
	2002	350.70	350.35	350.35	352.19	350.66	342.62	337.92	337.78	331.62	334.76	331.71	339.78
	2003	345.30	327.85	334.84	326.64	329.45	314.00	320.90	312.86	306.67	313.96	323.81	327.01
	2004	322.80	333.42	325.12	330.03	316.21	321.60	333.44	327.32	317.28	319.35	329.86	328.93
	2005	320.08	336.05	327.85	319.40	310.71	315.61
72	Accommodation & food services - Hébergement et services de restauration												
	2001	255.20	258.06	256.29	256.10	256.64	255.82	255.24	257.01	260.31	263.75	270.07	270.84
	2002	277.96	276.20	276.28	270.75	269.64	266.15	262.70	261.49	262.37	264.45	262.41	263.82
	2003	261.10	257.27	260.51	262.40	266.38	271.66	274.35	276.51	266.26	265.59	268.68	264.00

Table 2
Seasonally Adjusted Estimates of Average Weekly Earnings
(including overtime), for All Employees, for Selected Industries,
Canada, Provinces and Territories.

Tableau 2
Estimations désaisonnalisées de la rémunération hebdomadaire
moyenne (avec surtemps), pour l'ensemble des salariés, pour
une sélection d'industries, Canada, provinces et territoires.

(Continued - suite)

NAICS 2002	Industry	Jan. - Janv.	Feb. - Fév.	March - Mars	April - Avril	May - Mai	June - Juin	July - Juillet	August - Août	Sept. - Sept.	Oct. - Oct.	Nov. - Nov.	Dec. - Déc.
NEW BRUNSWICK - NOUVEAU-BRUNSWICK													
72	Accommodation & food services - Hébergement et services de restauration												
	2004	\$260.77	\$264.95	\$267.54	\$278.00	\$275.54	\$276.67	\$291.58	\$281.50	\$286.30	\$276.78	\$273.23	\$288.54
	2005	274.40	282.42	286.27	277.79	273.52	280.47
81	Other services (except public administration) - Autres services, sauf les administrations publiques												
	2001	442.64	444.77	449.47	450.44	450.87	453.25	453.55	456.97	464.99	466.91	469.20	472.35
	2002	474.01	477.29	474.23	471.54	470.10	470.37	465.61	461.52	462.35	458.48	455.49	452.74
	2003	456.73	441.58	444.51	453.60	450.23	427.33	426.80	442.15	435.54	449.97	448.85	460.29
	2004	438.99	439.07	437.67	448.58	443.98	451.57	443.11	436.61	452.16	445.69	444.14	463.71
	2005	444.50	454.98	468.73	468.37	454.06	461.46
91	Public administration - Administrations publiques												
	2001	737.29	739.45	741.23	722.73	737.71	754.86	762.56	779.92	760.23	755.79	763.05	771.16
	2002	767.89	774.30	777.28	784.73	809.85	805.92	821.72	825.97	818.67	812.80	817.44	806.00
	2003	802.45	806.20	821.63	809.05	803.72	794.89	801.05	807.84	826.60	840.17	831.15	840.92
	2004	855.84	843.75	838.67	850.31	839.54	851.98	818.02	839.98	839.65	845.39	855.85	868.27
	2005	861.94	875.78	876.36	885.05	904.83	886.64
QUÉBEC													
11-91N	Industrial aggregate (excluding unclassified) - Ensemble des industries sauf les entreprises non classifiées												
	2001	624.24	623.97	624.59	621.90	621.95	625.06	626.31	629.00	631.00	633.36	634.38	635.13
	2002	639.35	639.85	639.88	641.13	642.02	643.07	643.47	645.68	647.02	650.63	650.76	652.43
	2003	651.49	651.66	651.29	654.11	659.31	659.67	667.67	652.17	656.96	662.87	657.57	669.52
	2004	658.75	665.36	663.74	671.99	667.97	681.12	672.34	669.73	681.39	670.72	666.83	674.51
	2005	665.04	671.10	679.28	677.83	683.05	697.79
11-33N	Goods producing industries - Branche productrice de biens												
	2001	744.43	744.45	747.53	748.35	748.60	748.45	750.83	753.98	753.01	752.61	755.91	756.78
	2002	762.04	765.94	766.97	766.21	769.67	772.07	773.57	781.19	780.31	779.98	782.54	783.06
	2003	784.28	782.67	782.87	780.85	788.65	783.66	798.20	782.59	784.81	791.64	792.79	798.71
	2004	795.10	799.27	793.85	809.87	806.29	815.55	814.27	808.07	818.66	810.26	805.62	807.74
	2005	804.28	815.04	820.13	815.81	814.78	833.68
41-91N	Service producing industries - Branche productrice de services												
	2001	584.02	584.25	584.14	580.72	580.04	582.66	582.81	585.79	588.57	591.78	593.22	594.58
	2002	599.08	599.01	599.07	600.34	599.68	599.19	598.74	599.66	601.88	606.86	607.11	609.27
	2003	609.21	609.70	608.83	613.51	615.94	617.12	622.58	608.27	613.97	619.21	613.59	627.45
	2004	616.22	623.73	622.70	629.12	623.34	636.17	624.69	624.78	635.96	624.67	622.92	631.79
	2005	623.29	627.54	636.27	636.18	641.83	652.97
11	Forestry, logging & support - Foresterie, exploitation et soutien												
	2001	713.37	721.25	719.29	723.08	740.75	732.45	732.40	727.18	731.16	731.45	738.31	735.55
	2002	738.55	743.94	748.43	760.40	776.21	765.05	757.37	753.06	752.16	753.85	761.72	753.49
	2003	750.56	751.40	751.36	750.39	739.26	745.93	799.59	785.62	799.27	817.23	812.71	816.94
	2004	822.44	832.05	833.09	832.10	819.57	847.57	839.54	863.26	863.89	851.82	833.14	852.70
	2005	854.79	865.55	897.29	854.96	906.84	897.89
21	Mining & oil & gas extraction - Extraction minière et extraction de pétrole et de gaz												
	2001	965.25	951.61	949.96	956.52	948.67	943.48	916.92	921.25	946.41	944.39	949.72	956.45
	2002	960.82	962.50	973.01	970.88	958.32	958.22	961.03	962.16	963.41	964.56	963.61	971.36
	2003	974.01	973.55	972.20	948.80	1,015.30	938.06	970.46	966.97	971.14	987.11	972.54	1,008.64
	2004	1,022.44	1,019.44	1,014.56	1,022.33	1,001.65	1,038.78	1,033.90	1,000.02	1,043.89	1,026.51	1,004.36	1,015.58
	2005	1,020.05	1,022.77	1,011.97	970.43	984.08	998.52
22	Utilities - Services publics												
	2001	1,098.77	1,070.35	1,090.60	1,088.32	1,081.72	1,082.21	1,085.75	1,085.06	1,085.37	1,085.84	1,084.45	1,089.18
	2002	1,087.72	1,089.39	1,092.49	1,093.58	1,103.66	1,107.10	1,103.21	1,104.96	1,121.15	1,125.59	1,130.19	1,112.73
	2003	1,111.74	1,113.49	1,127.60	1,122.94	1,138.74	1,122.78	1,141.05	1,125.50	1,136.03	1,164.06	1,134.53	1,138.27
	2004	1,128.28	1,113.04	1,117.84	1,109.26	1,118.53	1,120.19	1,112.49	1,104.66	1,111.04	1,111.57	1,108.80	1,103.65
	2005	1,097.89	1,111.75	1,127.99	1,118.56	1,126.64	1,116.00
23	Construction - Construction												
	2001	767.77	762.26	769.64	753.61	749.48	742.09	745.28	738.28	739.80	742.89	745.64	749.42

Table 2
Seasonally Adjusted Estimates of Average Weekly Earnings
(including overtime), for All Employees, for Selected Industries,
Canada, Provinces and Territories.

Tableau 2
Estimations désaisonnalisées de la rémunération hebdomadaire
moyenne (avec surtemps), pour l'ensemble des salariés, pour
une sélection d'industries, Canada, provinces et territoires.

(Continued - suite)

NAICS 2002	Industry	Jan. - Janv.	Feb. - Fév.	March - Mars	April - Avril	May - Mai	June - Juin	July - Juillet	August - Août	Sept. - Sept.	Oct. - Oct.	Nov. - Nov.	Dec. - Déc.
QUÉBEC													
23	Construction - Construction												
	2002	\$762.88	\$764.54	\$758.26	\$764.77	\$758.89	\$770.44	\$779.06	\$788.53	\$786.88	\$779.85	\$787.45	\$798.34
	2003	786.49	776.54	809.52	770.01	792.36	789.62	777.04	793.13	784.49	803.79	806.07	792.88
	2004	801.09	806.74	804.99	823.04	831.42	819.53	821.49	809.81	819.51	814.68	804.76	809.56
	2005	812.24	818.32	822.58	813.98	811.55	828.19
31-33	Manufacturing - Fabrication												
	2001	720.84	722.74	727.07	728.68	729.74	731.15	733.96	738.15	737.08	736.19	739.16	740.62
	2002	743.42	746.81	749.70	748.62	752.88	753.59	754.10	759.27	759.41	761.82	762.37	763.23
	2003	764.46	763.78	762.04	761.58	767.18	763.63	782.34	754.48	760.47	765.15	767.88	780.48
	2004	770.01	774.45	773.04	782.71	777.54	792.12	790.74	780.18	793.28	786.66	784.20	788.33
	2005	782.00	791.99	803.39	792.86	794.74	812.54
	Non-durable goods - Biens non durables												
	2001	682.23	684.49	685.61	689.07	689.67	691.27	693.04	695.77	696.18	698.01	700.46	701.53
	2002	706.11	707.12	709.24	710.68	710.27	710.63	710.32	712.21	713.46	714.73	714.30	716.05
	2003	717.63	718.78	714.97	717.08	717.02	726.65	736.85	716.15	713.40	712.37	719.90	729.41
	2004	724.29	730.42	716.48	736.10	731.22	746.56	747.18	738.21	748.83	740.23	732.61	737.28
	2005	732.97	749.42	747.67	744.11	750.36	780.63
	Durable goods - Biens durables												
	2001	757.47	759.47	764.67	767.66	768.25	771.66	773.12	776.61	775.53	772.79	776.03	778.16
	2002	779.31	785.39	788.98	783.15	791.56	796.78	796.51	800.86	802.12	804.38	805.67	806.97
	2003	808.65	807.02	801.67	804.84	810.79	800.61	824.85	786.26	801.53	809.13	807.40	824.87
	2004	810.89	815.25	818.59	826.51	814.46	834.94	830.05	813.91	831.29	824.02	825.28	828.34
	2005	822.97	831.38	845.81	834.00	834.40	846.53
41-45N	Trade - Commerce												
	2001	496.33	498.45	496.56	495.46	496.01	497.36	499.88	499.71	499.26	497.51	497.41	496.53
	2002	499.79	498.69	497.02	496.81	499.73	500.29	502.10	502.99	499.70	503.17	501.85	503.00
	2003	503.96	503.90	503.29	509.48	518.51	513.70	525.50	509.71	508.30	523.74	508.18	521.33
	2004	508.64	508.72	511.67	522.82	514.93	530.64	526.54	521.00	530.71	522.50	518.22	524.19
	2005	510.55	518.25	530.54	534.27	538.22	552.42
41	Wholesale Trade - Commerce de gros												
	2001	675.24	679.34	684.27	687.53	689.94	686.95	690.63	694.72	695.71	689.61	690.66	691.08
	2002	694.71	688.58	682.71	685.72	693.52	688.82	689.94	692.87	688.56	693.93	694.84	697.49
	2003	698.47	697.96	700.37	698.48	701.21	701.43	710.16	700.76	701.08	712.91	708.15	717.31
	2004	711.36	717.36	721.04	726.09	719.07	729.49	723.51	725.50	738.55	727.75	733.59	728.28
	2005	729.87	745.10	750.68	751.96	763.71	768.92
44-45	Retail trade - Commerce de détail												
	2001	402.32	404.06	401.42	399.79	398.59	396.41	396.48	397.83	399.24	399.36	403.94	402.37
	2002	404.78	406.01	404.87	400.97	403.05	400.83	399.88	403.50	402.68	403.45	407.56	405.58
	2003	407.23	409.41	408.93	414.51	428.73	415.31	426.68	414.56	412.24	427.74	414.03	427.04
	2004	413.29	413.12	417.05	426.02	421.84	431.90	426.29	425.05	431.81	425.33	422.39	426.35
	2005	416.85	421.43	436.81	434.83	440.22	447.09
48-49	Transportation & warehousing - Transport et entreposage												
	2001	684.13	686.49	685.70	686.70	689.69	692.88	699.00	702.08	704.18	705.37	705.28	706.01
	2002	709.06	711.90	714.70	716.97	717.48	716.72	717.81	719.53	719.33	718.88	718.99	719.55
	2003	719.97	719.51	718.45	720.31	721.23	713.50	728.89	712.89	713.30	706.92	703.54	711.25
	2004	710.92	710.05	711.34	707.62	700.16	711.29	711.34	726.02	736.41	734.92	727.25	726.28
	2005	724.71	726.31	725.90	730.27	727.29	741.71
51	Information & cultural industries - Industrie de l'information et industrie culturelle												
	2001	768.86	769.71	777.84	783.88	789.91	794.09	787.38	790.90	794.67	794.31	798.94	798.58
	2002	804.07	806.71	806.70	800.58	807.24	806.85	803.13	805.54	808.61	811.29	811.21	812.99
	2003	812.56	812.46	796.26	768.12	780.06	796.06	803.43	810.13	806.24	808.24	807.04	802.16
	2004	795.44	815.18	811.33	811.92	818.10	822.81	809.01	805.39	806.63	806.43	817.42	821.07
	2005	821.14	827.21	836.36	847.08	852.65	857.21
52	Finance & insurance - Finance et assurances												
	2001	769.16	766.84	762.25	767.10	766.59	778.45	779.48	779.71	774.36	772.09	773.78	776.66
	2002	774.30	776.34	793.72	803.85	796.46	798.22	797.43	792.76	796.80	808.07	815.67	835.74
	2003	835.01	871.97	847.02	836.35	849.16	862.78	860.33	845.55	855.05	866.31	864.25	879.61
	2004	869.83	888.30	876.13	869.39	867.89	886.85	854.02	855.80	858.54	856.91	872.33	854.88
	2005	853.84	852.74	865.90	888.87	911.38	924.99

Table 2

Seasonally Adjusted Estimates of Average Weekly Earnings
(including overtime), for All Employees, for Selected Industries,
Canada, Provinces and Territories.

(Continued - suite)

Tableau 2

Estimations désaisonnalisées de la rémunération hebdomadaire
moyenne (avec surtemps), pour l'ensemble des salariés, pour
une sélection d'industries, Canada, provinces et territoires.

NAICS 2002	Industry	Jan. - Janv.	Feb. - Fév.	March - Mars	April - Avril	May - Mai	June - Juin	July - Juillet	August - Août	Sept. - Sept.	Oct. - Oct.	Nov. - Nov.	Dec. - Déc.
QUÉBEC													
53	Real estate & rental & leasing - Services immobiliers et services de location et de location à bail												
	2001	\$508.57	\$500.59	\$500.83	\$499.00	\$500.33	\$487.53	\$491.29	\$489.80	\$501.95	\$507.92	\$510.26	\$506.69
	2002	515.69	519.13	506.23	529.10	527.04	516.61	509.44	499.50	489.78	504.51	505.43	500.42
	2003	491.21	495.39	503.01	508.82	505.86	501.78	512.85	498.98	506.70	527.35	517.46	534.32
	2004	510.33	515.83	513.19	519.45	518.41	534.87	516.17	514.57	537.69	527.11	531.27	554.63
	2005	522.38	529.75	533.29	532.13	517.70	541.39
54	Professional, scientific & technical services - Services professionnels, scientifiques et techniques												
	2001	781.27	777.87	776.91	772.75	769.54	778.15	783.35	787.63	789.09	787.38	783.42	789.11
	2002	804.62	796.96	792.10	799.62	808.05	800.90	797.96	802.77	806.10	811.17	802.40	801.80
	2003	813.06	808.02	828.27	826.45	827.59	810.21	826.20	798.07	807.26	818.49	809.01	833.11
	2004	816.36	819.13	814.69	825.03	808.03	827.21	817.29	814.95	839.29	826.81	825.41	848.12
	2005	832.78	834.69	850.04	847.81	847.41	864.30
55	Management of companies & enterprises - Gestion de sociétés et d'entreprises												
	2001	876.40	879.80	875.47	878.54	875.29	873.23	876.62	876.11	876.46	875.07	878.08	876.20
	2002	875.71	878.48	880.34	879.79	878.89	876.72	877.44	879.10	883.86	877.89	880.33	878.72
	2003	875.50	872.23	876.09	889.52	842.28	851.61	868.28	860.99	869.05	859.85	894.21	920.39
	2004	877.53	849.16	883.94	876.61	895.36	915.75	893.74	885.89	885.37	877.93	899.93	907.89
	2005	887.63	879.35	925.87	901.02	930.87	924.22
56	Admin. & support, waste managemt. & remediation services - Services admin., soutien, gestion des déchets, assainissem.												
	2001	509.09	504.90	503.84	504.93	502.18	501.33	503.97	505.08	505.54	504.68	505.48	508.14
	2002	509.40	507.47	507.72	510.30	510.73	510.31	512.35	513.24	511.05	511.13	511.71	512.41
	2003	510.24	509.62	510.07	511.03	521.26	512.86	527.80	503.88	504.84	520.17	508.92	528.26
	2004	509.39	508.02	516.91	537.83	524.35	550.28	531.57	525.90	545.90	530.90	530.00	539.35
	2005	529.40	529.36	554.62	544.47	548.23	566.83
61	Educational services - Services d'enseignement												
	2001	704.48	699.52	706.46	699.24	702.71	704.54	702.95	707.61	709.46	725.40	726.96	725.96
	2002	723.10	720.58	727.48	727.80	733.92	737.91	749.40	753.37	758.99	772.51	779.05	777.27
	2003	766.64	769.93	774.60	791.90	794.82	826.06	801.17	784.91	791.47	765.21	766.34	762.76
	2004	781.60	792.71	783.58	781.47	789.57	827.70	789.50	805.77	828.23	777.15	777.71	796.32
	2005	804.76	797.28	805.65	790.20	807.63	801.10
62	Health care & social assistance - Soins de santé et assistance sociale												
	2001	552.47	556.12	557.94	554.94	555.73	558.36	563.23	566.02	569.14	572.40	572.89	572.40
	2002	577.90	577.62	580.26	582.42	585.11	590.12	591.53	591.98	590.19	592.50	592.29	592.08
	2003	589.99	584.96	587.63	589.16	583.28	585.93	602.71	585.40	593.66	592.33	591.61	609.15
	2004	584.17	607.21	604.61	606.27	616.61	612.70	608.99	611.05	604.25	591.52	603.51	620.94
	2005	601.43	608.20	609.43	608.36	611.12	626.53
71	Arts, entertainment & recreation - Arts, spectacles et loisirs												
	2001	418.46	419.04	419.60	420.34	415.01	416.12	419.34	420.81	424.69	434.56	440.56	443.20
	2002	446.17	444.93	442.82	441.89	432.59	425.66	421.27	420.86	420.51	428.14	429.72	432.88
	2003	429.31	414.49	415.70	426.80	431.73	429.25	436.44	418.79	413.59	425.25	419.11	435.59
	2004	420.67	424.19	427.22	442.43	439.58	454.17	448.19	445.74	450.04	445.71	433.73	452.26
	2005	430.35	437.88	450.30	444.65	456.31	464.25
72	Accommodation & food services - Hébergement et services de restauration												
	2001	282.42	283.63	286.03	284.78	284.68	287.06	286.89	290.27	290.01	291.03	297.49	297.29
	2002	303.47	303.40	305.83	305.80	301.90	298.05	294.42	294.89	295.57	292.26	295.73	291.99
	2003	289.92	285.97	279.59	280.44	283.68	271.89	294.06	279.90	276.86	285.52	277.68	283.63
	2004	270.46	272.57	286.99	305.42	290.27	304.45	304.95	301.58	315.30	296.32	292.20	279.30
	2005	278.58	281.23	297.18	299.41	304.53	313.31
81	Other services (except public administration) - Autres services, sauf les administrations publiques												
	2001	468.64	469.40	469.66	470.46	471.33	473.04	475.12	477.81	478.25	481.09	482.46	483.07
	2002	484.90	487.85	487.04	486.90	483.38	483.44	484.46	486.18	482.65	483.76	480.76	484.67
	2003	479.28	473.00	484.49	483.25	495.54	483.22	504.15	489.03	489.78	505.47	489.85	508.76
	2004	489.41	494.51	502.06	521.45	502.64	517.77	513.48	511.32	522.26	513.02	509.18	524.68
	2005	508.62	515.44	532.47	522.75	532.04	545.38

Table 2

Seasonally Adjusted Estimates of Average Weekly Earnings
(including overtime), for All Employees, for Selected Industries,
Canada, Provinces and Territories.

(Continued - suite)

Tableau 2

Estimations désaisonnalisées de la rémunération hebdomadaire
moyenne (avec surtemps), pour l'ensemble des salariés, pour
une sélection d'industries, Canada, provinces et territoires.

NAICS 2002	Industry	Jan. - Janv.	Feb. - Fév.	March - Mars	April - Avril	May - Mai	June - Juin	July - Juillet	August - Août	Sept. - Sept.	Oct. - Oct.	Nov. - Nov.	Dec. - Déc.
QUÉBEC													
91	Public administration - Administrations publiques												
	2001	\$779.10	\$775.21	\$775.48	\$749.75	\$754.17	\$775.26	\$778.18	\$780.94	\$783.07	\$785.90	\$791.74	\$797.19
	2002	801.34	803.70	807.30	813.32	815.66	812.09	823.12	816.99	820.43	822.43	824.43	836.81
	2003	839.61	836.35	842.62	866.36	862.73	877.93	876.92	870.24	880.84	877.15	889.95	916.20
	2004	905.47	916.63	908.13	905.11	892.68	878.59	876.31	882.37	894.07	905.07	885.01	904.64
	2005	912.26	906.78	908.22	905.50	913.30	903.60
ONTARIO													
11-91N	Industrial aggregate (excluding unclassified) - Ensemble des industries sauf les entreprises non classifiées												
	2001	706.01	707.00	708.79	709.06	709.95	711.16	714.88	718.78	716.45	716.49	717.57	717.42
	2002	718.65	719.16	720.92	723.18	725.49	723.45	726.07	730.13	728.51	731.50	732.99	733.09
	2003	732.83	731.07	732.01	730.18	731.99	735.33	735.35	732.51	735.12	737.26	736.58	746.53
	2004	740.30	745.94	745.63	753.66	746.31	749.55	746.62	746.77	750.59	748.43	750.36	751.60
	2005	748.00	750.41	757.42	763.42	765.97	772.81
11-33N	Goods producing industries - Branche productrice de biens												
	2001	881.57	882.10	885.30	885.97	890.59	889.57	893.02	894.31	893.48	893.13	895.67	891.57
	2002	895.27	897.19	900.60	899.68	901.43	902.27	903.48	909.98	911.54	913.08	916.41	917.92
	2003	917.95	914.92	917.44	907.76	920.39	921.08	923.44	908.33	919.13	925.31	924.21	931.56
	2004	927.57	934.63	930.62	937.08	926.79	937.98	936.09	934.49	940.16	938.30	939.57	933.84
	2005	936.10	940.60	947.27	946.41	950.20	958.23
41-91N	Service producing industries - Branche productrice de services												
	2001	648.44	649.94	651.05	650.65	651.05	653.32	657.11	661.42	659.47	659.75	660.40	660.98
	2002	661.73	661.62	662.55	665.24	668.79	666.07	668.81	671.02	669.66	673.19	673.90	672.66
	2003	673.46	671.66	672.79	672.15	671.11	675.63	675.35	675.73	676.86	678.07	677.93	687.65
	2004	682.13	687.22	688.76	695.64	690.38	691.41	688.45	688.58	692.54	690.46	692.86	695.68
	2005	691.75	694.00	700.56	707.41	711.20	717.42
11	Forestry, logging & support - Foresterie, exploitation et soutien												
	2001	895.97	859.85	880.06	887.12	888.95	887.96	909.60	896.93	902.19	907.47	893.11	893.92
	2002	899.74	896.00	891.68	901.82	924.80	922.07	912.60	904.43	903.66	908.87	909.79	901.36
	2003	909.01	902.17	904.21	888.66	880.21	874.52	877.06	905.21	938.82	908.92	889.49	918.20
	2004	890.88	926.16	898.40	896.71	876.52	884.65	830.40	873.43	887.28	888.54	909.56	932.86
	2005	942.83	941.83	933.14	913.02	935.22	923.66
21	Mining & oil & gas extraction - Extraction minière et extraction de pétrole et de gaz												
	2001	1,120.61	1,126.27	1,124.25	1,122.84	1,117.99	1,105.45	1,081.98	1,087.87	1,100.40	1,093.81	1,091.46	1,098.17
	2002	1,095.86	1,102.90	1,092.20	1,085.57	1,087.96	1,089.91	1,092.41	1,092.98	1,094.21	1,094.17	1,095.15	1,099.30
	2003	1,105.84	1,104.60	1,087.50	1,085.99	1,070.98	1,140.94	1,132.89	1,087.16	1,136.57	1,123.14	1,126.90	1,133.67
	2004	1,150.88	1,167.73	1,126.68	1,098.02	1,098.72	1,113.83	1,130.00	1,141.41	1,134.46	1,119.70	1,103.45	1,119.52
	2005	1,108.80	1,096.42	1,096.64	1,082.19	1,077.83	1,080.24
22	Utilities - Services publics												
	2001	1,076.99	1,080.47	1,082.94	1,082.30	1,083.27	1,084.11	1,091.14	1,091.96	1,092.04	1,091.61	1,092.29	1,094.46
	2002	1,099.94	1,105.76	1,107.76	1,109.00	1,107.05	1,108.68	1,106.72	1,106.25	1,109.12	1,109.10	1,114.50	1,131.08
	2003	1,127.30	1,107.00	1,080.69	1,114.92	1,133.87	1,091.44	1,084.81	1,063.89	1,041.88	1,084.00	1,071.37	1,059.98
	2004	1,072.69	1,101.19	1,076.60	1,078.17	1,057.36	1,012.07	989.27	1,032.13	1,043.38	1,057.15	1,063.25	1,060.58
	2005	1,056.07	1,023.63	1,026.96	1,059.27	1,038.31	1,049.09
23	Construction - Construction												
	2001	872.69	861.93	860.39	861.35	863.06	863.51	867.36	858.04	859.45	859.22	851.49	843.19
	2002	840.56	837.15	842.39	847.14	840.10	841.01	839.51	843.41	847.21	864.78	854.55	874.25
	2003	862.56	855.70	873.88	855.81	871.45	883.00	890.47	863.46	883.27	909.22	873.33	907.83
	2004	871.69	875.10	889.04	906.50	880.26	909.09	901.76	880.87	909.69	914.20	914.54	909.20
	2005	905.33	910.63	921.33	941.45	929.49	947.11
31-33	Manufacturing - Fabrication												
	2001	869.61	871.17	876.49	878.42	882.84	882.44	886.04	888.66	887.45	889.43	891.14	888.95
	2002	892.53	895.18	899.94	899.58	901.65	904.27	906.17	911.42	913.84	914.16	916.86	916.21
	2003	916.48	915.23	917.15	909.13	918.82	919.79	920.76	905.10	917.07	920.12	924.23	930.10
	2004	928.68	935.27	929.55	936.91	927.28	940.08	938.89	934.00	938.17	937.14	933.90	930.67
	2005	930.90	938.65	947.72	943.21	946.59	957.75

Table 2

Seasonally Adjusted Estimates of Average Weekly Earnings
(including overtime), for All Employees, for Selected Industries,
Canada, Provinces and Territories.

(Continued - suite)

Tableau 2

Estimations désaisonnalisées de la rémunération hebdomadaire
moyenne (avec surtemps), pour l'ensemble des salariés, pour
une sélection d'industries, Canada, provinces et territoires.

NAICS 2002	Industry	Jan. - Janv.	Feb. - Fév.	March - Mars	April - Avril	May - Mai	June - Juin	July - Juillet	August - Août	Sept. - Sept.	Oct. - Oct.	Nov. - Nov.	Dec. - Déc.
SCIAN 2002	Industrie												
ONTARIO													
Non-durable goods - Biens non durables													
	2001	\$794.09	\$795.90	\$798.31	\$801.33	\$804.66	\$805.69	\$808.97	\$812.16	\$815.56	\$816.75	\$818.59	\$817.71
	2002	821.20	823.81	827.80	828.04	826.42	825.94	828.50	835.55	832.59	833.53	834.88	833.14
	2003	834.51	828.79	829.18	825.66	830.29	835.17	832.69	828.84	827.24	840.27	844.81	853.70
	2004	849.87	859.94	847.66	866.41	852.15	866.94	870.54	866.40	869.32	852.15	857.84	856.52
	2005	850.12	863.58	869.50	852.47	863.07	878.82
Durable goods - Biens durables													
	2001	914.21	916.34	922.35	924.68	929.67	929.18	931.79	936.22	931.40	934.08	935.09	933.09
	2002	936.10	938.57	942.68	943.29	948.03	951.42	953.41	959.26	962.87	962.62	966.89	967.22
	2003	966.70	967.30	968.34	959.75	973.80	970.30	975.23	954.58	971.43	968.33	973.25	976.68
	2004	976.78	980.34	977.55	980.48	974.99	983.38	981.09	978.84	979.60	987.25	981.02	975.21
	2005	979.58	984.22	992.28	996.57	996.49	1,003.68
41-45N Trade - Commerce													
	2001	576.92	580.18	580.90	582.71	586.52	582.76	583.62	586.02	588.07	587.30	588.19	586.87
	2002	586.64	584.73	585.41	583.90	588.17	585.46	588.21	590.65	588.96	590.66	595.08	594.03
	2003	593.62	596.57	595.60	599.86	599.01	605.12	606.93	602.03	602.33	606.36	600.02	612.73
	2004	600.95	599.65	601.69	613.01	600.95	604.62	604.73	604.15	608.40	605.15	604.73	609.10
	2005	602.83	603.97	613.44	621.57	621.71	629.10
41 Wholesale Trade - Commerce de gros													
	2001	820.80	824.65	827.01	838.35	845.49	843.31	846.15	850.26	856.80	854.08	851.47	853.04
	2002	849.67	843.76	840.69	840.58	848.12	846.34	850.45	849.19	848.43	849.06	853.15	853.23
	2003	855.77	858.53	856.33	854.07	849.50	855.59	852.56	857.30	851.76	860.05	858.03	875.18
	2004	857.31	858.74	863.76	878.44	863.24	856.71	864.16	859.68	867.12	864.48	868.97	865.51
	2005	857.43	853.91	866.65	879.80	880.46	886.45
44-45 Retail trade - Commerce de détail													
	2001	440.73	441.69	442.02	439.87	441.33	437.57	438.94	441.89	442.59	443.83	446.52	444.37
	2002	446.11	446.30	447.40	443.26	445.93	442.67	445.82	449.27	449.16	450.48	454.44	452.94
	2003	453.01	454.45	454.45	459.63	462.73	465.55	471.04	460.43	462.09	463.93	457.51	469.56
	2004	462.63	461.20	463.34	471.04	462.46	470.23	468.44	470.16	472.55	470.72	470.53	475.95
	2005	473.01	476.16	483.01	486.05	490.13	494.38
48-49 Transportation & warehousing - Transport et entreposage													
	2001	765.10	767.06	764.13	762.65	763.71	765.73	766.87	771.44	775.15	776.67	776.86	776.93
	2002	784.58	785.49	789.06	790.46	793.20	793.22	794.47	793.60	796.53	795.90	796.19	795.28
	2003	789.08	787.13	789.52	783.77	784.24	793.18	771.70	769.20	767.19	773.08	763.93	767.37
	2004	760.59	764.04	759.51	765.09	764.53	767.47	768.41	770.63	767.25	766.63	769.88	767.78
	2005	771.18	770.67	772.48	777.41	778.35	783.08
51 Information & cultural industries - Industrie de l'information et industrie culturelle													
	2001	854.60	861.32	862.08	858.16	852.40	862.54	873.75	869.46	869.88	873.84	876.24	878.66
	2002	885.35	891.42	883.16	880.05	892.58	895.15	890.85	883.69	884.69	886.94	888.31	890.29
	2003	890.67	892.44	898.70	881.56	881.73	892.23	896.21	880.75	875.52	870.44	868.85	868.83
	2004	875.79	889.27	882.21	885.61	890.12	886.59	879.21	877.28	877.51	873.75	893.18	884.16
	2005	884.53	895.55	902.28	908.84	916.03	917.99
52 Finance & insurance - Finance et assurances													
	2001	886.00	910.76	906.44	911.83	905.50	913.70	914.26	918.87	908.64	893.88	897.41	897.62
	2002	893.35	893.75	904.01	911.67	893.49	890.77	891.23	897.26	877.49	874.36	879.58	887.53
	2003	930.11	926.40	922.16	888.24	880.05	868.99	880.06	883.08	879.58	894.15	900.53	921.49
	2004	931.06	933.02	931.82	932.49	915.20	924.51	926.23	925.96	934.28	939.18	944.48	946.49
	2005	954.86	956.43	945.34	957.41	964.56	967.75
53 Real estate & rental & leasing - Services immobiliers et services de location et de location à bail													
	2001	688.70	681.37	672.24	673.73	664.30	665.24	673.25	670.71	672.79	681.16	686.21	686.50
	2002	676.79	674.00	668.86	668.18	666.69	659.16	648.22	642.32	642.96	655.36	665.98	665.20
	2003	648.50	658.97	654.76	656.85	647.33	654.85	653.83	661.73	663.96	671.59	663.07	688.31
	2004	663.79	693.40	685.15	700.07	684.22	694.40	678.89	672.49	693.54	688.30	710.72	704.58
	2005	690.85	691.77	681.98	730.62	718.70	735.67
54 Professional, scientific & technical services - Services professionnels, scientifiques et techniques													
	2001	978.02	965.43	966.20	968.77	967.86	969.83	975.84	980.07	973.36	965.00	960.07	971.90
	2002	983.01	984.99	981.53	981.59	978.98	982.79	973.86	975.30	987.38	987.54	985.49	982.40
	2003	984.13	991.59	1,007.92	1,002.82	990.65	992.28	993.72	990.05	996.94	998.61	992.01	1,033.84

Table 2
Seasonally Adjusted Estimates of Average Weekly Earnings
(including overtime), for All Employees, for Selected Industries,
Canada, Provinces and Territories.

(Continued - suite)

Tableau 2
Estimations désaisonnalisées de la rémunération hebdomadaire
moyenne (avec surtemps), pour l'ensemble des salariés, pour
une sélection d'industries, Canada, provinces et territoires.

NAICS 2002	Industry	Jan. - Janv.	Feb. - Fév.	March - Mars	April - Avril	May - Mai	June - Juin	July - Juillet	August - Août	Sept. - Sept.	Oct. - Oct.	Nov. - Nov.	Dec. - Déc.
ONTARIO													
54	Professional, scientific & technical services - Services professionnels, scientifiques et techniques												
	2004	\$1,025.11	\$1,022.50	\$1,020.77	\$1,038.86	\$1,025.60	\$1,029.97	\$1,020.70	\$1,007.34	\$1,025.90	\$1,012.90	\$1,024.01	\$1,051.77
	2005	1,036.79	1,037.09	1,030.94	1,055.83	1,034.86	1,048.52
55	Management of companies & enterprises - Gestion de sociétés et d'entreprises												
	2001	824.04	826.46	825.13	824.49	827.45	826.67	826.45	826.25	826.43	825.60	828.54	828.26
	2002	829.58	831.40	834.07	833.24	836.08	836.82	838.68	840.15	840.26	839.75	840.83	842.01
	2003	839.21	844.50	842.74	846.92	859.93	900.40	884.90	888.01	879.33	903.85	891.85	935.64
	2004	959.35	938.60	941.89	906.73	895.52	905.35	876.67	861.20	883.92	872.88	874.53	904.83
	2005	890.04	911.29	909.25	942.77	924.92	948.16
56	Admin. & support, waste management. & remediation services - Services admin., soutien, gestion des déchets, assainissem.												
	2001	551.11	550.01	547.34	546.60	544.99	545.58	546.67	547.25	547.51	549.09	550.64	551.27
	2002	553.79	552.40	551.81	553.08	550.58	550.48	552.26	553.29	552.87	552.63	553.71	553.81
	2003	555.21	553.88	556.01	546.00	552.08	556.83	552.38	547.29	546.37	540.85	545.69	568.58
	2004	552.74	559.07	567.67	572.95	563.57	584.81	567.13	565.72	560.25	568.73	563.99	565.47
	2005	555.52	563.76	568.44	586.37	579.87	602.56
61	Educational services - Services d'enseignement												
	2001	683.78	685.10	689.52	691.30	695.07	700.66	712.27	716.20	709.63	709.32	707.52	707.90
	2002	705.32	708.44	713.07	724.46	729.10	732.33	750.35	742.89	746.53	763.08	762.14	759.43
	2003	758.99	750.83	750.79	737.32	729.49	749.82	738.53	761.89	763.90	753.25	763.47	739.03
	2004	775.73	801.83	782.78	788.02	809.61	771.61	762.50	762.10	794.73	774.54	771.85	783.31
	2005	792.75	788.57	815.95	820.77	827.74	825.50
62	Health care & social assistance - Soins de santé et assistance sociale												
	2001	592.97	594.29	594.17	593.79	594.76	598.52	602.03	606.59	607.85	611.05	612.33	613.54
	2002	616.85	618.34	620.94	618.70	620.03	625.27	625.93	626.71	630.07	631.69	631.98	631.76
	2003	629.30	626.06	623.29	634.06	624.13	637.81	633.50	628.40	644.11	634.89	645.40	652.01
	2004	644.61	657.95	668.40	664.08	654.17	670.33	663.37	661.97	664.65	653.91	675.47	672.85
	2005	652.40	655.91	658.06	666.61	653.03	686.69
71	Arts, entertainment & recreation - Arts, spectacles et loisirs												
	2001	450.53	452.14	453.37	456.08	456.10	460.06	462.01	464.26	467.00	466.22	467.65	469.12
	2002	470.37	466.08	466.50	471.39	469.12	471.11	465.50	466.44	468.69	468.80	467.40	481.57
	2003	481.81	467.55	454.72	456.80	462.05	453.77	458.91	456.51	449.76	452.75	457.81	473.08
	2004	446.46	450.26	448.57	444.82	440.26	443.93	439.35	431.55	432.01	432.98	432.00	451.04
	2005	437.43	443.41	441.08	439.84	441.92	450.90
72	Accommodation & food services - Hébergement et services de restauration												
	2001	280.80	284.23	284.62	284.96	286.38	287.38	287.40	288.71	289.12	288.78	291.67	294.15
	2002	295.99	298.42	299.28	298.55	296.86	294.32	290.62	290.32	288.14	284.34	281.17	278.84
	2003	277.88	272.25	270.05	271.15	271.14	270.54	273.78	275.66	275.12	278.03	280.31	280.35
	2004	273.78	274.65	285.51	296.37	287.63	291.87	297.08	292.33	295.28	295.06	287.46	292.31
	2005	281.75	291.24	302.41	301.88	303.12	309.68
81	Other services (except public administration) - Autres services, sauf les administrations publiques												
	2001	566.96	568.77	570.09	569.08	570.13	571.07	572.95	575.73	577.03	580.80	583.39	585.59
	2002	586.51	589.34	589.29	588.69	586.23	583.29	581.05	578.65	574.70	573.83	571.11	572.85
	2003	566.36	556.87	556.77	564.68	566.61	569.50	578.93	574.82	574.66	575.09	571.22	581.48
	2004	575.62	578.29	581.90	590.42	582.05	594.78	589.66	587.31	592.34	595.45	593.50	607.86
	2005	595.42	595.87	608.03	606.18	611.17	629.17
91	Public administration - Administrations publiques												
	2001	829.15	831.35	831.09	801.47	799.93	829.59	833.52	836.86	834.89	836.36	844.20	855.09
	2002	860.85	862.90	861.86	871.15	877.76	862.62	882.70	872.22	880.55	882.34	884.31	884.06
	2003	893.65	887.68	897.38	899.22	897.73	893.21	895.69	883.74	903.47	906.31	906.26	931.54
	2004	916.05	908.18	912.54	916.52	914.16	907.23	906.50	910.53	913.24	917.48	910.76	931.21
	2005	930.22	933.94	948.98	950.35	954.87	943.21

Employment, earnings and hours, 2005
 Statistics Canada - Cat. No. 72-002-XIB

Emploi, gains et durée du travail, 2005
 Statistique Canada - n° 72-002-XIB au cat.

Table 2

**Seasonally Adjusted Estimates of Average Weekly Earnings
(including overtime), for All Employees, for Selected Industries,
Canada, Provinces and Territories.**

(Continued - suite)

Tableau 2

**Estimations désaisonnalisées de la rémunération hebdomadaire
moyenne (avec surtemps), pour l'ensemble des salariés, pour
une sélection d'industries, Canada, provinces et territoires.**

NAICS 2002	Industry	Jan. - Janv.	Feb. - Fév.	March - Mars	April - Avril	May - Mai	June - Juin	July - Juillet	August - Août	Sept. - Sept.	Oct. - Oct.	Nov. - Nov.	Dec. - Déc.
SCIAN 2002	Industrie												
MANITOBA													
11-91N Industrial aggregate (excluding unclassified) - Ensemble des industries sauf les entreprises non classifiées													
	2001	\$588.14	\$587.53	\$586.03	\$585.59	\$587.14	\$596.33	\$600.09	\$601.90	\$597.57	\$597.24	\$597.89	\$602.19
	2002	600.82	601.87	601.02	601.98	603.65	606.96	607.09	606.57	605.02	606.53	607.03	610.46
	2003	607.20	607.05	606.10	604.52	602.21	612.26	612.77	613.04	620.77	613.69	615.49	624.79
	2004	620.68	630.67	633.85	631.34	632.88	638.93	631.63	638.61	637.82	641.66	643.40	649.36
	2005	646.78	650.42	655.45	660.37	656.99	671.07
11-33N Goods producing industries - Branche productrice de biens													
	2001	700.79	703.02	697.23	699.69	703.01	704.39	705.20	706.34	706.68	708.50	708.22	710.23
	2002	711.66	715.45	713.25	717.77	712.54	713.62	715.78	715.11	718.95	720.94	720.40	722.14
	2003	723.09	719.00	724.04	723.94	723.35	730.63	727.08	727.14	733.72	733.34	733.11	751.20
	2004	732.52	756.88	745.85	743.33	749.23	748.70	742.76	745.54	744.12	750.08	751.29	754.75
	2005	754.87	766.85	765.54	771.96	769.14	782.37
41-91N Service producing industries - Branche productrice de services													
	2001	561.82	560.68	560.55	559.48	560.20	570.34	574.05	575.86	571.27	571.02	572.09	577.31
	2002	576.04	576.05	575.61	575.83	578.56	581.57	580.28	579.59	577.39	579.24	579.99	584.32
	2003	580.86	581.34	579.40	577.46	573.95	584.26	585.15	585.38	593.69	585.68	588.52	596.21
	2004	596.10	603.44	609.49	606.22	606.32	613.27	604.43	612.54	612.34	615.98	618.81	625.60
	2005	622.89	624.70	631.31	635.85	632.07	645.60
23 Construction - Construction													
	2001	704.68	703.25	707.92	699.71	703.83	701.10	714.26	705.87	712.87	713.67	729.43	721.52
	2002	733.86	728.75	717.54	739.21	716.54	708.07	716.46	705.81	712.84	711.14	717.93	712.54
	2003	714.33	707.25	713.16	714.58	736.81	737.61	732.25	753.67	744.34	752.20	742.12	781.71
	2004	744.87	757.21	756.47	765.52	762.60	772.89	770.72	763.74	764.88	759.74	750.00	754.32
	2005	760.38	772.29	782.53	790.47	780.98	796.88
31-33 Manufacturing - Fabrication													
	2001	664.54	666.70	659.45	663.54	668.64	668.65	669.12	671.70	672.05	671.00	670.01	674.49
	2002	675.17	680.57	679.31	682.61	683.04	682.73	685.87	688.14	690.60	690.96	691.74	694.07
	2003	693.97	692.75	692.73	692.07	683.47	693.67	691.45	684.66	695.53	686.05	703.50	705.22
	2004	696.44	720.92	703.52	700.13	703.77	698.89	697.41	697.83	695.37	700.80	708.07	709.04
	2005	712.56	727.17	720.84	724.34	724.16	730.49
Non-durable goods - Biens non durables													
	2001	650.32	654.26	642.83	645.56	648.71	648.58	650.48	645.80	645.18	640.37	639.59	647.51
	2002	645.61	653.20	649.29	649.14	651.21	650.13	652.96	656.55	658.41	662.70	664.11	669.04
	2003	669.99	667.10	667.47	663.14	647.01	669.55	671.90	678.39	667.17	670.66	694.11	698.80
	2004	697.10	711.08	693.19	697.46	701.69	697.43	710.98	701.57	701.16	692.85	696.18	714.77
	2005	720.63	734.00	732.59	726.32	757.91	770.33
Durable goods - Biens durables													
	2001	674.52	675.43	671.03	675.51	681.90	681.87	681.27	688.77	689.97	691.58	690.70	692.94
	2002	695.89	699.40	699.84	705.69	704.60	704.71	707.41	708.73	711.92	710.29	710.36	710.97
	2003	710.02	709.65	709.35	711.39	707.95	710.24	704.33	688.81	714.07	696.40	709.54	709.33
	2004	696.01	727.41	710.37	701.85	705.11	699.84	688.73	695.49	691.76	705.76	715.58	705.49
	2005	707.68	722.89	713.76	723.17	704.76	707.35
41-45N Trade - Commerce													
	2001	497.20	496.93	500.75	498.58	500.14	487.35	496.81	500.54	498.95	496.40	499.18	493.70
	2002	494.27	493.37	483.87	483.73	487.68	494.88	486.61	489.46	487.59	490.31	490.05	486.11
	2003	494.52	497.05	493.66	496.01	488.54	492.02	498.05	490.39	495.39	493.50	495.93	505.26
	2004	497.89	500.71	510.01	513.69	512.74	511.72	513.70	517.85	518.27	520.30	519.22	527.16
	2005	524.01	528.76	527.60	529.33	539.25	544.24
41 Wholesale Trade - Commerce de gros													
	2001	715.45	711.02	726.24	716.01	732.70	716.64	727.23	735.37	731.51	715.29	721.04	713.67
	2002	712.67	703.26	691.81	694.50	703.59	713.07	719.24	720.78	723.72	728.38	719.63	721.82
	2003	728.34	726.10	722.66	726.53	717.81	723.50	733.30	737.90	734.28	725.42	734.67	755.02
	2004	753.26	765.97	762.62	767.33	771.38	772.20	770.18	763.07	759.41	765.31	762.45	762.73
	2005	764.44	776.93	769.23	780.39	791.16	808.41
44-45 Retail trade - Commerce de détail													
	2001	398.92	398.11	401.66	400.61	399.43	392.70	398.59	400.55	402.22	403.25	405.35	401.27
	2002	402.06	400.90	394.18	392.60	397.67	408.15	390.46	392.52	389.66	390.63	391.71	388.03
	2003	396.62	396.30	397.53	398.53	394.22	402.27	405.10	398.57	404.28	403.07	403.50	411.59
	2004	402.77	398.21	414.66	418.88	417.53	420.46	420.90	428.19	428.98	429.69	429.80	442.88
	2005	437.40	439.05	438.98	440.00	450.16	454.55

Table 2
Seasonally Adjusted Estimates of Average Weekly Earnings
(including overtime), for All Employees, for Selected Industries,
Canada, Provinces and Territories.

Tableau 2
Estimations désaisonnalisées de la rémunération hebdomadaire
moyenne (avec surtemps), pour l'ensemble des salariés, pour
une sélection d'industries, Canada, provinces et territoires.

(Continued - suite)

NAICS 2002	Industry	Jan. - Janv.	Feb. - Fév.	March - Mars	April - Avril	May - Mai	June - Juin	July - Juillet	August - Août	Sept. - Sept.	Oct. - Oct.	Nov. - Nov.	Dec. - Déc.
MANITOBA													
48-49 Transportation & warehousing - Transport et entreposage													
	2001	\$726.26	\$728.23	\$730.24	\$729.27	\$730.87	\$729.66	\$733.55	\$737.56	\$741.22	\$743.18	\$751.37	\$749.83
	2002	746.83	753.64	752.50	751.79	757.03	758.15	755.62	761.03	759.39	757.06	764.17	762.28
	2003	751.05	757.88	756.50	756.57	748.49	755.03	761.76	759.76	755.34	748.63	755.50	764.83
	2004	745.75	752.52	755.78	750.62	763.12	745.82	734.41	756.60	756.51	766.54	774.02	745.96
	2005	756.85	773.04	759.49	785.25	767.66	772.90
51	Information & cultural industries - Industrie de l'information et industrie culturelle												
	2001	778.05	778.28	773.92	772.52	772.55	776.09	780.50	784.77	785.83	789.27	788.67	792.02
	2002	795.39	786.42	800.17	792.47	799.87	797.83	794.60	793.56	791.12	797.32	793.98	797.75
	2003	794.39	791.85	788.58	785.16	742.74	755.06	752.09	764.74	775.85	788.20	780.35	784.42
	2004	782.33	826.92	816.04	805.52	816.07	839.78	837.21	853.03	879.46	882.89	909.21	897.57
	2005	901.86	891.12	919.89	917.91	905.99	910.65
52	Finance & insurance - Finance et assurances												
	2001	829.37	796.26	773.36	772.17	761.45	808.06	818.87	808.63	794.16	797.89	798.09	798.34
	2002	811.59	822.93	839.11	855.50	840.31	820.91	825.96	807.34	807.43	818.93	819.72	845.46
	2003	856.86	863.12	835.61	832.06	818.86	825.64	826.95	823.41	835.00	829.67	856.07	847.75
	2004	892.76	889.97	901.20	857.64	888.03	884.03	898.98	875.28	851.16	884.13	895.34	915.42
	2005	923.19	927.77	923.71	935.32	946.15	965.82
53	Real estate & rental & leasing - Services immobiliers et services de location et de location à bail												
	2001	513.86	509.66	530.23	504.08	500.90	505.09	503.84	515.00	515.10	519.34	526.26	509.45
	2002	509.04	509.51	498.75	513.55	515.21	497.22	493.57	488.00	475.47	479.30	486.77	483.17
	2003	456.30	478.84	484.99	491.81	454.58	477.51	480.63	482.57	487.51	488.03	461.58	484.09
	2004	470.58	484.18	476.60	473.56	486.76	496.42	494.34	494.57	497.57	487.18	491.24	486.49
	2005	484.91	480.23	494.55	514.09	503.01	516.53
54	Professional, scientific & technical services - Services professionnels, scientifiques et techniques												
	2001	709.80	714.68	717.62	717.55	718.14	729.45	739.65	745.91	739.32	750.85	741.60	748.18
	2002	762.84	771.58	760.96	750.67	754.72	742.85	733.20	721.20	732.09	736.14	734.28	750.01
	2003	751.75	771.52	755.54	736.38	710.50	719.27	716.30	711.82	725.54	717.34	736.75	748.95
	2004	765.37	767.98	760.52	763.27	773.00	765.59	767.63	755.26	778.38	767.65	772.46	785.82
	2005	776.07	770.97	759.83	769.25	769.42	776.76
55	Management of companies & enterprises - Gestion de sociétés et d'entreprises												
	2001	846.84	843.90	847.89	847.23	848.23	845.70	845.59	847.15	846.89	848.02	846.60	847.20
	2002	847.86	847.04	848.11	849.31	850.58	851.00	850.33	849.26	851.94	850.37	849.24	851.12
	2003	850.53	850.01	844.96	851.52	863.22	870.96	828.69	823.31	836.09	866.54	826.01	865.02
	2004	834.65	856.43	811.74	845.90	835.65	871.08	846.09	844.31	858.88	858.40	861.25	865.48
	2005	849.09	874.88	860.90	880.76	906.95	930.95
56	Admin. & support, waste managemt. & remediation services - Services admin., soutien, gestion des déchets, assainissem.												
	2001	527.53	547.13	540.75	538.39	529.02	531.01	532.75	529.49	530.25	544.80	544.97	540.53
	2002	535.86	536.34	529.55	531.91	532.20	536.75	533.14	558.59	546.87	544.55	554.50	549.39
	2003	551.82	548.04	561.78	540.69	548.18	555.31	547.86	542.14	543.59	537.40	558.61	579.97
	2004	577.17	583.06	589.02	595.09	578.80	601.82	605.58	615.65	624.93	625.13	636.95	635.39
	2005	650.68	652.74	646.97	648.68	648.17	661.06
61	Educational services - Services d'enseignement												
	2001	642.40	642.56	637.38	642.52	640.12	657.46	658.07	654.48	652.49	646.56	647.55	657.46
	2002	653.69	651.81	645.20	651.44	651.82	646.30	661.57	656.34	661.99	678.73	681.36	670.78
	2003	665.68	655.83	668.64	674.56	690.27	699.78	706.77	730.94	755.90	714.11	701.18	696.46
	2004	734.82	745.89	749.29	729.49	727.50	735.23	660.47	700.20	721.00	726.34	728.56	715.55
	2005	723.22	709.41	717.55	733.99	737.59	735.43
62	Health care & social assistance - Soins de santé et assistance sociale												
	2001	455.84	457.54	459.68	461.79	463.48	467.49	470.88	473.80	477.22	479.43	480.26	483.58
	2002	488.32	490.71	493.79	490.75	492.81	501.63	502.11	499.06	496.65	499.23	500.83	501.44
	2003	503.86	501.38	497.50	501.59	500.53	503.91	501.55	506.39	511.53	511.21	514.40	511.10
	2004	518.25	521.40	524.96	545.70	534.41	531.97	533.49	539.75	533.06	538.11	546.79	565.04
	2005	555.62	551.92	566.86	565.11	553.67	576.51

Table 2

Seasonally Adjusted Estimates of Average Weekly Earnings
(including overtime), for All Employees, for Selected Industries,
Canada, Provinces and Territories.

(Continued - suite)

Tableau 2

Estimations désaisonnalisées de la rémunération hebdomadaire
moyenne (avec surtemps), pour l'ensemble des salariés, pour
une sélection d'industries, Canada, provinces et territoires.

NAICS 2002	Industry	Jan. - Janv.	Feb. - Fév.	March - Mars	April - Avril	May - Mai	June - Juin	July - Juillet	August - Août	Sept. - Sept.	Oct. - Oct.	Nov. - Nov.	Dec. - Déc.
SCIAN 2002	Industrie												
MANITOBA													
71	Arts, entertainment & recreation - Arts, spectacles et loisirs												
	2001	\$446.97	\$448.09	\$449.06	\$450.09	\$449.79	\$450.40	\$450.97	\$452.69	\$457.56	\$460.82	\$466.07	\$468.82
	2002	472.10	469.89	468.52	466.59	468.51	463.94	455.11	454.73	453.34	451.77	441.99	454.91
	2003	439.73	421.34	420.17	402.28	420.90	407.49	427.68	433.60	431.40	448.50	466.35	475.38
	2004	456.22	457.45	458.54	471.53	439.24	460.46	455.35	457.81	454.95	461.54	477.08	465.30
	2005	455.80	456.91	470.37	458.67	437.11	442.50
72	Accommodation & food services - Hébergement et services de restauration												
	2001	249.39	248.16	251.71	254.11	254.07	256.74	256.98	258.61	257.62	259.43	260.70	263.69
	2002	266.91	264.34	267.21	265.93	265.33	262.71	262.54	261.54	260.74	259.92	256.08	254.87
	2003	249.55	249.30	252.48	260.06	259.57	273.49	278.74	274.64	280.42	269.49	266.43	269.56
	2004	262.95	262.86	263.75	277.16	265.86	275.42	290.41	273.39	278.71	271.39	268.23	293.87
	2005	279.90	292.65	307.29	314.33	307.89	314.68
81	Other services (except public administration) - Autres services, sauf les administrations publiques												
	2001	492.68	493.84	496.57	495.76	496.79	499.31	503.43	507.27	507.95	509.34	510.29	510.99
	2002	513.20	515.78	511.74	503.68	501.59	503.10	496.66	492.12	489.39	483.78	480.68	486.59
	2003	492.37	486.79	472.93	474.96	483.50	493.97	514.97	499.11	497.00	498.76	484.60	503.22
	2004	493.71	494.54	514.42	521.19	515.02	534.48	524.12	522.85	527.19	531.26	527.26	536.38
	2005	523.57	535.31	538.36	541.53	542.46	552.40
91	Public administration - Administrations publiques												
	2001	705.93	709.93	712.02	700.15	700.86	717.47	718.60	725.33	718.31	719.77	726.08	730.17
	2002	736.65	734.34	733.95	743.65	751.84	745.65	755.50	753.60	754.23	751.76	753.45	742.39
	2003	740.65	731.68	727.58	732.63	725.79	728.15	727.21	720.80	712.24	727.35	735.89	739.22
	2004	741.02	745.46	749.03	734.65	737.75	729.92	717.46	738.22	743.52	747.85	733.79	732.85
	2005	747.64	770.92	769.69	767.75	750.85	740.00
SASKATCHEWAN													
11-91N	Industrial aggregate (excluding unclassified) - Ensemble des industries sauf les entreprises non classifiées												
	2001	596.32	598.17	597.81	596.44	597.50	594.14	594.40	603.28	600.26	600.91	603.87	595.25
	2002	609.52	604.43	605.25	608.51	606.50	605.28	606.26	608.85	611.16	611.66	612.40	610.08
	2003	614.33	614.54	615.82	618.78	614.70	622.48	624.34	623.13	634.47	624.64	629.23	633.15
	2004	631.15	638.33	641.69	637.25	644.79	643.44	645.17	650.03	648.69	651.35	652.99	659.39
	2005	659.42	654.94	656.76	664.86	669.42	674.74
11-33N	Goods producing industries - Branche productrice de biens												
	2001	830.69	829.70	825.36	832.01	830.63	829.43	836.25	836.76	829.88	827.88	829.69	822.39
	2002	833.55	833.46	836.04	836.62	836.21	837.33	838.47	839.68	842.62	839.28	843.73	847.67
	2003	841.32	838.95	838.38	832.10	837.68	839.46	840.41	831.39	838.53	836.25	831.06	840.57
	2004	824.40	844.23	842.23	829.39	830.34	824.71	825.80	837.23	832.48	839.64	847.87	849.15
	2005	856.45	859.27	861.68	869.99	884.44	897.16
41-91N	Service producing industries - Branche productrice de services												
	2001	547.80	551.15	552.62	549.90	550.91	546.88	546.00	556.13	553.96	555.75	558.68	550.41
	2002	565.09	560.21	560.72	563.89	562.37	560.64	561.42	564.50	566.97	568.60	568.55	564.41
	2003	570.46	572.09	574.22	579.01	573.97	582.67	584.75	584.17	596.47	584.39	590.62	593.17
	2004	591.69	598.97	603.29	599.36	609.23	609.52	611.72	614.55	614.06	614.72	614.62	622.89
	2005	619.84	615.15	616.09	623.55	627.50	631.68
11	Forestry, logging & support - Foresterie, exploitation et soutien												
	2001	743.28	747.16	754.11	746.10	723.25	793.20	739.27	791.74	793.57	799.45	798.32	784.12
	2002	790.53	793.85	793.02	791.99	786.55	729.47	730.26	730.64	736.29	737.68	749.09	757.72
	2003	778.53	791.08	784.92	653.16	638.33	690.48	869.25	833.22	913.40	718.10	702.43	774.63
	2004	776.24	808.01	799.95	679.44	661.03	745.16	706.48	858.15	613.26	727.26	734.00	752.57
	2005	756.66	777.82	771.25	750.87	801.28	805.21
21	Mining & oil & gas extraction - Extraction minière et extraction de pétrole et de gaz												
	2001	1,072.26	1,085.83	1,087.23	1,103.26	1,095.87	1,087.02	1,090.81	1,090.96	1,082.73	1,080.05	1,074.56	1,080.00
	2002	1,093.74	1,097.65	1,098.33	1,096.85	1,097.06	1,097.20	1,099.13	1,099.67	1,098.74	1,097.21	1,096.28	1,102.39
	2003	1,103.73	1,100.48	1,108.23	1,090.68	1,072.44	1,060.52	1,073.56	1,016.56	1,028.39	1,029.27	1,041.99	1,044.60
	2004	1,020.56	1,076.89	1,031.62	988.41	1,021.64	970.81	974.57	994.22	1,037.55	1,024.69	1,016.73	1,048.69
	2005	1,066.13	1,058.61	1,062.75	1,040.31	1,089.33	1,090.06

Table 2

Seasonally Adjusted Estimates of Average Weekly Earnings
(including overtime), for All Employees, for Selected Industries,
Canada, Provinces and Territories.

(Continued - suite)

Tableau 2

Estimations désaisonnalisées de la rémunération hebdomadaire
moyenne (avec surtemps), pour l'ensemble des salariés, pour
une sélection d'industries, Canada, provinces et territoires.

NAICS 2002	Industry	Jan. - Janv.	Feb. - Fév.	March - Mars	April - Avril	May - Mai	June - Juin	July - Juillet	August - Août	Sept. - Sept.	Oct. - Oct.	Nov. - Nov.	Dec. - Déc.
SCIAN 2002	Industrie												
SASKATCHEWAN													
22	Utilities - Services publics												
	2001	\$1,052.51	\$1,052.30	\$1,057.35	\$1,067.37	\$1,059.17	\$1,066.68	\$1,064.78	\$1,061.53	\$1,062.69	\$1,062.35	\$1,064.40	\$1,064.80
	2002	1,072.47	1,059.61	1,065.05	1,076.67	1,062.19	1,078.75	1,081.97	1,076.52	1,082.68	1,081.93	1,090.17	1,090.11
	2003	1,084.93	1,109.19	1,113.08	1,086.58	1,115.06	1,082.91	1,107.52	1,110.12	1,091.57	1,139.10	1,079.99	1,045.52
	2004	1,087.33	1,100.21	1,115.53	1,046.20	1,096.79	1,074.05	1,052.67	1,067.78	1,078.79	1,093.82	1,109.69	1,087.80
	2005	1,080.79	1,055.70	1,062.05	1,106.83	1,081.26	1,111.00
23	Construction - Construction												
	2001	756.88	733.73	734.33	735.09	722.97	728.33	740.64	731.96	729.21	726.26	737.66	718.95
	2002	737.90	736.40	724.81	726.34	730.39	727.20	727.64	733.94	742.34	730.42	750.92	758.09
	2003	742.11	751.42	737.51	717.61	767.60	762.41	751.32	750.92	758.07	763.33	734.79	766.23
	2004	743.88	753.05	773.47	762.43	744.05	743.81	751.99	748.01	739.69	746.86	755.20	741.07
	2005	757.27	761.71	781.07	778.64	779.44	785.61
31-33	Manufacturing - Fabrication												
	2001	739.43	744.71	734.95	744.53	756.03	746.38	755.42	760.22	755.21	754.77	754.10	754.96
	2002	765.12	769.53	773.52	769.29	773.06	774.30	779.89	777.52	779.36	780.10	774.56	775.53
	2003	781.98	769.95	770.31	775.11	769.26	774.75	765.69	765.43	771.35	765.39	772.92	779.17
	2004	770.54	785.02	782.14	777.73	777.41	778.71	784.74	791.05	785.61	790.02	800.65	812.22
	2005	810.97	819.79	812.03	816.20	845.66	851.24
	Non-durable goods - Biens non durables												
	2001	730.79	731.76	725.68	729.77	743.65	724.40	727.26	734.44	722.44	717.78	725.08	726.19
	2002	737.09	739.24	743.91	741.76	743.81	746.03	744.22	736.71	741.68	743.05	736.24	735.67
	2003	737.25	735.55	735.72	735.22	733.28	737.20	741.22	745.50	737.39	736.17	743.01	747.26
	2004	741.81	750.71	745.12	752.03	753.19	757.09	762.91	769.55	767.65	762.23	770.76	768.81
	2005	777.69	795.93	786.63	780.05	823.92	828.19
	Durable goods - Biens durables												
	2001	746.02	754.01	737.55	770.28	773.19	774.56	780.30	782.39	783.97	786.21	781.42	782.64
	2002	789.26	795.55	793.85	801.60	801.28	803.95	808.58	807.87	810.55	807.62	808.36	811.58
	2003	820.19	798.48	792.12	812.98	799.87	809.65	783.65	777.13	796.07	782.73	797.72	806.34
	2004	794.06	816.24	807.52	805.45	798.73	800.20	800.20	803.77	797.88	804.03	823.54	853.52
	2005	834.89	842.15	825.49	843.70	862.02	873.38
41-45N	Trade - Commerce												
	2001	487.07	489.63	492.34	490.35	494.07	495.42	491.78	490.48	490.96	489.97	489.50	489.64
	2002	493.23	489.55	485.30	484.80	485.42	485.28	485.56	485.39	485.65	485.72	482.81	485.20
	2003	490.43	488.99	485.90	488.07	483.92	488.47	491.98	488.54	492.43	485.52	484.78	498.96
	2004	491.80	495.95	500.16	503.84	507.83	515.37	516.25	514.78	512.11	507.67	509.92	515.28
	2005	508.77	512.38	511.44	514.76	519.70	532.30
41	Wholesale Trade - Commerce de gros												
	2001	689.13	696.75	708.30	705.17	712.01	707.31	701.71	706.32	709.21	707.73	715.19	718.23
	2002	722.49	708.12	701.06	701.30	701.85	699.77	703.91	704.83	710.51	715.48	707.80	716.74
	2003	728.26	727.02	717.75	720.97	711.30	717.89	720.98	727.28	729.45	719.56	735.49	757.16
	2004	743.97	748.00	751.90	748.55	752.45	751.27	757.78	758.57	756.10	743.90	753.02	753.66
	2005	753.42	751.88	746.99	749.04	756.83	762.72
44-45	Retail trade - Commerce de détail												
	2001	408.60	410.13	410.64	410.01	411.11	412.18	411.12	408.60	409.12	408.82	407.82	407.48
	2002	408.29	409.44	406.95	407.52	407.25	409.14	408.64	407.36	407.62	405.11	405.25	405.15
	2003	408.39	406.63	405.09	407.03	405.24	409.06	414.57	406.90	410.90	405.52	402.46	413.84
	2004	407.01	409.88	413.45	418.94	422.17	432.47	430.48	429.88	426.87	425.96	426.19	434.85
	2005	425.80	429.50	431.09	435.51	439.89	454.40
48-49	Transportation & warehousing - Transport et entreposage												
	2001	707.34	702.58	707.18	710.86	709.11	708.93	717.50	719.45	722.32	724.25	727.90	729.62
	2002	735.94	733.62	738.61	744.48	747.29	747.13	749.34	748.59	751.51	753.87	751.26	751.83
	2003	756.15	752.33	754.12	746.59	747.31	757.92	768.91	756.66	779.44	760.83	758.74	762.64
	2004	753.93	764.68	762.47	763.82	771.88	760.38	738.38	758.94	749.81	750.77	762.94	742.81
	2005	747.58	743.66	735.52	747.90	746.30	744.47
51	Information & cultural industries - Industrie de l'information et industrie culturelle												
	2001	661.90	662.24	643.20	644.52	643.75	645.51	640.73	655.85	661.93	665.75	668.92	672.94
	2002	675.46	678.80	680.82	679.40	680.68	683.51	676.86	678.64	682.70	685.69	685.99	689.10
	2003	687.56	688.68	685.74	616.25	704.05	710.30	712.63	718.52	732.48	712.13	716.93	710.01
	2004	715.52	738.20	740.44	734.34	742.31	737.63	725.27	729.85	731.39	727.49	739.39	736.77
	2005	754.99	759.43	760.65	778.16	760.21	751.07

Table 2

Seasonally Adjusted Estimates of Average Weekly Earnings
(including overtime), for All Employees, for Selected Industries,
Canada, Provinces and Territories.

(Continued - suite)

Tableau 2

Estimations désaisonnalisées de la rémunération hebdomadaire
moyenne (avec surtemps), pour l'ensemble des salariés, pour
une sélection d'industries, Canada, provinces et territoires.

NAICS 2002	Industry	Jan. - Janv.	Feb. - Fév.	March - Mars	April - Avril	May - Mai	June - Juin	July - Juillet	August - Août	Sept. - Sept.	Oct. - Oct.	Nov. - Nov.	Dec. - Déc.
SCIAN 2002	Industrie												
SASKATCHEWAN													
52	Finance & insurance - Finance et assurances												
	2001	\$844.31	\$844.49	\$815.23	\$795.83	\$788.03	\$772.89	\$762.22	\$764.24	\$755.85	\$765.93	\$753.52	\$754.53
	2002	765.26	768.56	783.22	778.58	770.80	764.84	761.62	752.67	757.77	765.58	772.78	813.55
	2003	794.05	839.77	823.30	806.92	796.43	815.58	802.76	802.44	810.81	828.57	832.51	839.29
	2004	828.57	836.47	828.76	824.50	830.49	840.18	837.80	839.04	830.93	840.20	843.81	848.88
	2005	848.93	849.49	831.89	843.69	843.66	843.91
53	Real estate & rental & leasing - Services immobiliers et services de location et de location à bail												
	2001	593.11	609.03	606.16	596.64	585.51	565.53	574.63	582.25	577.83	588.12	587.33	576.96
	2002	610.60	601.64	607.81	611.66	612.54	604.70	610.57	611.65	615.01	636.98	612.56	623.05
	2003	598.58	624.39	625.23	649.27	645.06	651.48	642.52	637.77	651.95	649.67	650.44	663.96
	2004	630.88	637.31	629.26	632.24	632.85	657.52	650.67	653.24	636.93	638.43	642.80	648.48
	2005	624.88	628.09	623.30	639.70	659.12	681.53
54	Professional, scientific & technical services - Services professionnels, scientifiques et techniques												
	2001	710.17	710.81	703.72	704.66	700.01	706.74	707.53	714.04	711.16	718.79	711.78	712.62
	2002	731.95	731.59	713.38	713.91	717.42	712.78	714.21	719.10	727.98	731.54	715.82	720.81
	2003	710.63	714.69	747.81	727.77	730.62	730.40	716.52	717.98	729.40	718.01	729.32	761.82
	2004	721.69	735.60	733.13	713.77	733.26	740.88	721.52	720.56	741.19	729.62	746.75	763.37
	2005	752.83	746.62	742.55	745.38	748.88	758.64
55	Management of companies & enterprises - Gestion de sociétés et d'entreprises												
	2001	706.03	705.22	705.63	707.09	706.92	701.64	705.91	706.62	706.99	707.74	703.60	702.41
	2002	703.32	702.28	702.60	703.18	702.24	702.79	702.02	701.11	702.06	701.05	698.72	698.17
	2003	700.94	699.53	701.05	695.08	710.34	733.13	706.72	676.42	698.53	711.33	727.84	766.20
	2004	699.24	699.77	737.16	707.83	741.24	779.94	745.87	729.74	785.75	771.67	769.55	797.68
	2005	780.99	787.16	813.33	820.03	847.09	878.14
56	Admin. & support, waste managemt. & remediation services - Services admin., soutien, gestion des déchets, assainissem.												
	2001	397.77	400.48	399.52	397.98	397.53	395.43	397.44	395.37	390.18	391.89	395.78	398.05
	2002	398.68	397.60	397.00	396.52	390.84	393.75	396.63	401.12	404.30	404.78	408.34	407.87
	2003	407.44	410.31	417.73	413.43	411.81	425.71	421.55	432.45	443.05	438.67	440.36	461.79
	2004	439.58	450.79	455.67	469.41	478.17	497.50	490.99	490.83	483.09	481.01	483.02	487.48
	2005	482.50	485.13	489.10	494.79	513.44	513.06
61	Educational services - Services d'enseignement												
	2001	639.51	667.13	684.47	679.04	681.72	647.38	572.37	705.08	662.72	680.19	681.04	620.40
	2002	695.26	675.62	662.84	692.16	664.57	689.45	639.62	695.53	686.11	691.04	694.88	673.98
	2003	707.18	709.76	710.72	722.45	715.50	727.33	733.77	734.92	758.60	725.09	775.95	742.71
	2004	756.76	772.84	783.06	760.03	799.05	781.50	791.53	813.38	816.81	827.39	794.88	838.05
	2005	814.27	792.57	800.94	810.74	811.47	831.14
62	Health care & social assistance - Soins de santé et assistance sociale												
	2001	517.41	518.69	517.94	518.54	522.19	523.79	527.89	530.43	536.42	538.59	537.93	541.33
	2002	546.46	546.33	545.13	546.47	545.33	545.78	545.96	547.84	547.10	554.27	551.13	549.61
	2003	550.49	549.71	562.73	564.83	554.73	573.82	570.46	575.07	596.46	582.92	581.03	596.73
	2004	595.96	604.75	603.95	608.14	613.66	611.34	624.75	633.43	616.34	617.22	625.45	632.69
	2005	631.53	621.29	622.94	632.25	637.40	644.25
71	Arts, entertainment & recreation - Arts, spectacles et loisirs												
	2001	304.24	304.93	308.05	305.27	303.17	306.29	303.98	305.21	311.85	315.28	317.58	316.11
	2002	321.10	321.03	323.01	318.67	310.96	312.18	302.78	301.82	304.57	303.41	301.34	300.56
	2003	298.74	295.37	284.73	289.01	301.36	305.19	309.75	316.66	278.48	287.88	290.16	297.46
	2004	291.03	293.54	296.04	302.91	303.79	296.28	306.88	316.26	306.78	313.95	316.86	308.34
	2005	306.37	311.09	310.95	306.84	311.32	311.69
72	Accommodation & food services - Hébergement et services de restauration												
	2001	251.16	253.94	255.07	255.85	254.75	253.03	253.02	256.22	259.70	261.18	262.55	265.48
	2002	268.45	266.67	269.43	267.22	263.76	257.79	254.89	255.31	256.24	261.13	258.43	257.86
	2003	258.22	258.05	252.44	253.53	255.54	262.47	259.99	269.90	260.07	255.71	260.53	259.47
	2004	252.20	256.57	268.39	277.05	271.78	274.78	279.67	277.08	276.19	275.63	271.77	281.38
	2005	273.26	279.97	287.53	292.08	286.89	290.47

Table 2

Seasonally Adjusted Estimates of Average Weekly Earnings
(including overtime), for All Employees, for Selected Industries,
Canada, Provinces and Territories.

(Continued - suite)

Tableau 2

Estimations désaisonnalisées de la rémunération hebdomadaire
moyenne (avec surtemps), pour l'ensemble des salariés, pour
une sélection d'industries, Canada, provinces et territoires.

NAICS 2002	Industry	Jan. - Janv.	Feb. - Fév.	March - Mars	April - Avril	May - Mai	June - Juin	July - Juillet	August - Août	Sept. - Sept.	Oct. - Oct.	Nov. - Nov.	Dec. - Déc.
SASKATCHEWAN													
81	Other services (except public administration) - Autres services, sauf les administrations publiques												
	2001	\$465.11	\$467.13	\$469.66	\$467.41	\$467.59	\$467.86	\$469.21	\$472.40	\$473.80	\$474.27	\$477.96	\$478.98
	2002	479.86	482.92	479.44	477.51	475.36	477.76	477.05	476.65	481.32	474.95	474.59	475.15
	2003	467.31	465.33	458.28	469.23	457.26	467.17	470.89	470.60	470.05	470.74	469.61	486.01
	2004	467.29	481.70	486.81	467.88	464.28	485.24	475.18	474.51	479.03	479.45	476.07	488.38
	2005	473.75	474.73	476.65	470.63	490.23	504.35
91	Public administration - Administrations publiques												
	2001	697.34	700.80	702.02	688.03	687.76	707.80	712.92	717.04	710.53	708.95	723.58	727.26
	2002	731.51	730.82	732.20	746.81	756.43	741.48	758.97	758.81	765.48	766.94	772.02	765.01
	2003	768.86	769.25	773.25	805.00	773.84	777.28	776.43	779.39	792.26	781.01	774.26	791.69
	2004	792.54	798.88	801.29	786.55	782.06	791.25	783.24	782.54	777.16	795.93	793.49	815.73
	2005	811.05	817.76	823.25	833.59	823.23	819.31
ALBERTA													
11-91N	Industrial aggregate (excluding unclassified) - Ensemble des industries sauf les entreprises non classifiées												
	2001	675.05	677.38	679.38	678.43	678.41	680.16	686.45	688.52	687.22	688.15	689.42	692.55
	2002	695.20	695.76	696.39	697.46	695.96	697.45	700.45	699.22	700.47	701.27	702.48	703.58
	2003	701.84	706.89	706.31	701.19	690.99	705.08	706.03	708.63	718.87	708.84	711.70	720.84
	2004	714.60	725.28	727.15	722.61	723.77	729.86	724.24	731.35	735.37	737.33	744.16	753.37
	2005	751.40	756.66	759.02	758.27	759.61	772.87
11-33N	Goods producing industries - Branche productrice de biens												
	2001	913.70	909.18	912.88	913.93	919.45	918.88	921.81	925.70	927.79	928.67	932.47	931.68
	2002	936.41	933.19	933.17	937.48	942.81	943.88	946.12	945.58	948.57	945.53	947.65	946.02
	2003	947.78	951.91	952.85	934.01	942.04	952.58	962.58	963.01	980.43	974.91	967.23	984.52
	2004	981.90	988.46	993.95	999.27	1,001.01	1,000.16	998.30	1,009.12	1,009.82	1,020.72	1,025.99	1,035.13
	2005	1,045.24	1,045.93	1,046.38	1,043.55	1,055.65	1,077.25
41-91N	Service producing industries - Branche productrice de services												
	2001	605.16	605.98	605.68	604.56	604.16	606.29	612.50	612.96	611.84	612.11	613.35	618.02
	2002	620.38	621.17	620.26	620.88	620.04	620.84	622.00	620.31	622.48	624.26	625.90	628.09
	2003	627.02	630.67	627.25	627.67	613.51	627.88	623.53	625.10	635.35	623.57	630.34	637.07
	2004	631.35	641.55	640.44	634.42	636.97	644.88	635.55	640.51	647.06	644.61	653.08	661.37
	2005	657.54	662.68	664.66	665.40	664.20	673.83
11	Forestry, logging & support - Foresterie, exploitation et soutien												
	2001	768.86	762.00	766.23	789.70	796.07	851.73	822.80	821.43	826.82	823.62	817.11	809.13
	2002	815.94	810.69	816.34	844.32	832.03	831.34	834.50	815.10	822.70	817.73	808.62	802.46
	2003	812.03	800.64	789.52	743.90	827.57	830.78	847.71	889.38	874.36	844.17	856.05	884.68
	2004	847.36	906.79	881.93	822.47	816.63	821.18	800.78	819.12	805.77	851.68	860.16	855.70
	2005	876.02	908.93	911.53	919.90	912.19	951.73
21	Mining & oil & gas extraction - Extraction minière et extraction de pétrole et de gaz												
	2001	1,209.89	1,206.45	1,206.33	1,205.01	1,204.85	1,200.31	1,196.41	1,217.63	1,215.09	1,218.41	1,221.50	1,224.35
	2002	1,218.74	1,221.27	1,224.94	1,222.76	1,223.47	1,225.40	1,226.85	1,227.21	1,226.51	1,227.30	1,228.64	1,234.06
	2003	1,240.98	1,238.48	1,251.84	1,188.78	1,201.12	1,217.13	1,244.30	1,234.47	1,264.31	1,248.32	1,260.83	1,284.16
	2004	1,292.27	1,294.96	1,292.05	1,330.24	1,339.88	1,307.63	1,318.37	1,334.73	1,335.23	1,367.45	1,364.96	1,389.89
	2005	1,410.36	1,408.40	1,403.61	1,398.29	1,411.32	1,429.73
22	Utilities - Services publics												
	2001	966.91	965.10	964.10	962.70	966.85	968.53	974.94	978.76	981.83	982.34	981.88	986.68
	2002	976.19	974.19	973.30	976.14	978.12	988.74	992.05	995.60	998.79	1,002.99	1,007.90	1,004.67
	2003	1,024.49	1,036.26	1,035.54	1,046.10	1,047.53	1,019.54	1,051.13	1,044.89	1,082.01	1,066.72	1,017.58	988.39
	2004	1,083.68	1,093.58	1,107.84	1,057.54	1,109.75	1,112.37	1,092.14	1,101.20	1,098.42	1,090.19	1,112.46	1,111.85
	2005	1,103.32	1,115.16	1,103.25	1,097.55	1,085.84	1,102.76
23	Construction - Construction												
	2001	863.60	858.17	847.96	848.08	860.07	860.57	866.15	866.59	861.79	868.56	872.82	871.63
	2002	884.43	871.19	867.66	886.39	888.41	879.47	882.41	875.12	877.54	873.60	877.43	873.90
	2003	859.26	871.18	871.57	852.05	856.24	857.73	868.34	878.67	886.47	899.19	863.84	888.52
	2004	884.41	884.25	894.76	896.16	894.69	905.06	893.91	899.59	901.66	907.74	910.72	916.56
	2005	925.93	925.49	930.82	940.19	956.84	964.73

Table 2
Seasonally Adjusted Estimates of Average Weekly Earnings
(including overtime), for All Employees, for Selected Industries,
Canada, Provinces and Territories.

Tableau 2
Estimations désaisonnalisées de la rémunération hebdomadaire
moyenne (avec surtemps), pour l'ensemble des salariés, pour
une sélection d'industries, Canada, provinces et territoires.

(Continued - suite)

NAICS 2002	Industry	Jan. - Janv.	Feb. - Fév.	March - Mars	April - Avril	May - Mai	June - Juin	July - Juillet	August - Août	Sept. - Sept.	Oct. - Oct.	Nov. - Nov.	Dec. - Déc.
SCIAN 2002	Industrie												
ALBERTA													
31-33 Manufacturing - Fabrication													
	2001	\$795.02	\$794.80	\$801.34	\$806.04	\$806.28	\$803.90	\$806.89	\$805.75	\$810.06	\$809.51	\$811.10	\$816.43
	2002	821.83	824.87	825.51	826.79	827.78	829.67	834.45	835.70	834.12	834.25	834.70	837.26
	2003	841.87	843.57	841.71	848.68	847.12	849.23	853.76	848.52	852.18	850.26	852.63	864.44
	2004	852.75	869.16	877.75	884.22	872.78	873.39	880.46	884.70	874.68	884.78	890.33	897.31
	2005	895.94	903.77	902.71	905.31	904.97	918.71
Non-durable goods - Biens non durables													
	2001	801.42	800.95	809.93	814.93	813.23	805.77	806.75	809.38	809.84	807.07	812.36	817.11
	2002	817.46	815.64	814.12	812.81	812.80	812.56	815.71	817.90	818.07	817.48	819.22	823.07
	2003	827.00	826.95	831.50	840.74	823.54	847.14	854.97	839.56	828.29	824.95	834.75	826.00
	2004	825.80	853.23	846.46	855.45	860.79	864.52	875.00	876.52	863.83	862.17	880.13	876.83
	2005	891.67	905.21	899.34	873.93	893.50	903.23
Durable goods - Biens durables													
	2001	790.44	790.40	795.21	799.69	801.28	802.57	806.98	803.20	810.22	811.19	810.25	815.96
	2002	824.83	831.19	833.31	836.37	838.08	841.42	847.28	847.95	844.99	845.54	845.29	846.99
	2003	852.25	855.04	848.98	854.29	863.91	850.72	852.92	854.85	869.23	868.22	865.47	891.86
	2004	872.33	880.71	900.76	904.71	881.43	879.85	884.49	890.70	882.59	901.07	897.49	911.62
	2005	898.87	902.80	905.01	926.92	912.86	929.56
41-45N Trade - Commerce													
	2001	552.99	555.73	556.37	556.69	558.05	552.87	556.37	554.79	553.84	556.36	553.51	554.85
	2002	556.87	556.49	554.10	551.97	555.08	554.80	555.12	554.38	557.34	559.62	559.10	558.72
	2003	559.92	563.37	560.09	564.15	554.67	564.91	567.89	561.62	568.22	555.40	553.15	563.10
	2004	558.42	564.86	567.98	572.13	571.39	576.12	571.98	575.86	574.58	575.66	577.02	581.83
	2005	579.73	586.50	588.57	595.59	595.41	608.16
41 Wholesale Trade - Commerce de gros													
	2001	780.78	785.46	787.73	794.65	794.63	783.09	790.01	786.22	788.77	798.24	795.44	802.86
	2002	799.95	792.39	787.79	786.80	796.48	794.64	796.68	790.76	797.17	811.02	811.93	814.74
	2003	821.99	821.28	816.10	812.89	800.76	803.70	812.41	818.04	828.04	810.43	817.58	822.57
	2004	826.51	826.53	826.74	825.64	823.87	812.38	819.64	820.50	817.20	820.88	832.64	841.10
	2005	835.08	842.45	840.03	848.68	842.66	853.03
44-45 Retail trade - Commerce de détail													
	2001	447.79	448.34	449.02	448.16	448.69	447.98	449.86	449.60	448.98	447.31	446.58	446.23
	2002	448.04	448.28	448.28	448.27	449.55	449.23	449.64	450.94	451.83	450.75	449.36	449.64
	2003	447.16	450.56	449.46	456.20	449.23	462.71	463.53	452.99	459.29	448.77	443.72	456.35
	2004	446.98	455.05	459.62	466.61	466.12	477.99	471.12	475.29	475.17	475.51	474.13	479.11
	2005	476.11	479.47	484.68	490.56	494.23	508.43
48-49 Transportation & warehousing - Transport et entreposage													
	2001	716.33	718.97	720.08	717.84	719.30	722.81	729.68	732.03	731.00	730.91	729.08	731.87
	2002	734.17	737.51	740.84	741.50	742.70	747.09	752.45	753.18	747.70	751.13	754.83	758.06
	2003	753.56	758.79	759.11	758.59	748.63	766.93	746.17	752.98	745.19	745.05	740.45	740.01
	2004	735.45	743.95	736.98	729.28	727.61	736.58	731.61	746.99	732.56	741.53	755.42	749.81
	2005	753.53	756.45	758.96	763.19	762.73	765.23
51 Information & cultural industries - Industrie de l'information et industrie culturelle													
	2001	707.40	715.22	713.99	712.44	711.31	717.45	727.42	727.61	729.25	729.37	739.09	737.49
	2002	724.97	735.97	738.00	735.04	734.36	739.33	728.16	730.61	743.66	757.28	764.27	769.10
	2003	769.76	763.14	764.58	734.98	717.73	729.77	727.81	727.47	748.41	733.41	731.39	731.03
	2004	734.06	749.47	745.16	740.52	751.06	744.15	738.48	731.62	739.48	744.40	759.65	758.25
	2005	754.82	749.36	766.59	770.83	777.30	779.06
52 Finance & insurance - Finance et assurances													
	2001	909.23	905.74	889.63	887.74	881.33	883.01	883.40	886.99	872.22	854.89	870.46	873.13
	2002	885.49	891.14	872.66	902.14	891.24	897.68	885.08	894.69	895.93	887.81	886.23	905.29
	2003	929.96	931.57	924.80	929.45	919.04	919.00	900.95	897.91	898.00	888.94	908.80	921.12
	2004	909.70	928.85	925.28	923.52	934.21	937.66	921.08	909.47	894.57	903.86	918.43	914.98
	2005	919.04	928.65	919.90	943.14	956.34	979.30
53 Real estate & rental & leasing - Services immobiliers et services de location et de location à bail													
	2001	608.06	610.67	621.24	622.52	614.33	619.04	618.04	630.65	641.67	651.50	651.82	673.33
	2002	678.67	678.71	664.62	657.04	657.90	648.21	641.35	633.61	638.52	652.79	642.91	645.86
	2003	625.52	635.27	632.15	629.82	618.12	612.16	608.45	614.10	636.95	634.74	638.46	653.48
	2004	614.47	633.23	619.31	616.51	617.94	625.10	611.05	621.81	627.40	627.89	634.85	655.72

Table 2

Seasonally Adjusted Estimates of Average Weekly Earnings
(including overtime), for All Employees, for Selected Industries,
Canada, Provinces and Territories.

(Continued - suite)

Tableau 2

Estimations désaisonnalisées de la rémunération hebdomadaire
moyenne (avec surtemps), pour l'ensemble des salariés, pour
une sélection d'industries, Canada, provinces et territoires.

NAICS 2002	Industry	Jan. - Janv.	Feb. - Fév.	March - Mars	April - Avril	May - Mai	June - Juin	July - Juillet	August - Août	Sept. - Sept.	Oct. - Oct.	Nov. - Nov.	Dec. - Déc.
SCIAN 2002	Industrie												
ALBERTA													
53	Real estate & rental & leasing - Services immobiliers et services de location et de location à bail												
	2005	\$646.72	\$657.54	\$657.99	\$662.18	\$670.60	\$685.74
54	Professional, scientific & technical services - Services professionnels, scientifiques et techniques												
	2001	922.16	910.40	903.45	908.17	910.26	906.94	\$908.05	\$915.50	\$920.63	\$913.51	\$906.59	\$904.50
	2002	912.98	910.22	910.56	908.68	910.34	905.90	897.52	891.56	908.08	910.31	924.58	922.42
	2003	927.57	930.22	935.00	918.03	906.35	937.42	935.41	915.89	936.81	922.24	929.81	953.68
	2004	935.05	942.87	926.40	926.01	898.59	922.11	900.35	900.05	900.55	897.11	908.68	934.43
	2005	916.07	923.00	927.00	920.00	919.58	936.19
55	Management of companies & enterprises - Gestion de sociétés et d'entreprises												
	2001	888.95	892.91	891.66	890.85	891.56	890.69	891.17	889.00	890.85	892.48	896.52	896.05
	2002	897.49	898.78	899.99	898.45	900.48	898.82	898.41	900.56	902.79	903.81	904.41	903.57
	2003	906.21	903.44	905.30	905.55	868.66	883.23	866.04	859.47	890.54	913.95	866.92	898.11
	2004	905.42	868.43	857.05	775.78	787.72	835.88	826.97	833.72	828.99	800.08	836.94	872.63
	2005	864.97	898.06	881.23	892.15	883.57	895.65
56	Admin. & support, waste managemt. & remediation services - Services admin., soutien, gestion des déchets, assainissem.												
	2001	588.75	583.56	581.23	582.48	581.45	584.98	585.66	586.90	584.45	584.57	587.23	585.92
	2002	587.09	584.20	583.14	583.09	583.42	583.58	584.99	586.52	586.25	586.99	588.02	589.29
	2003	587.97	580.45	582.47	590.77	588.64	605.69	600.81	602.89	602.95	606.30	612.21	633.20
	2004	611.08	613.53	612.21	618.61	608.75	639.48	625.77	628.81	632.70	646.37	648.86	650.42
	2005	640.17	648.48	661.60	661.80	655.54	662.23
61	Educational services - Services d'enseignement												
	2001	632.67	628.57	632.19	634.02	637.43	636.32	646.76	650.05	639.77	646.93	645.61	662.47
	2002	662.32	652.05	660.33	665.98	678.90	684.61	682.12	685.10	692.16	707.53	704.95	706.31
	2003	700.21	698.29	696.80	727.81	689.85	692.95	634.06	710.59	751.13	692.43	708.59	690.77
	2004	723.82	750.28	746.01	706.26	781.11	751.77	693.45	735.65	805.82	765.18	772.88	806.44
	2005	813.50	805.64	814.13	818.45	802.52	791.29
62	Health care & social assistance - Soins de santé et assistance sociale												
	2001	577.21	579.72	582.12	582.29	583.98	586.20	591.31	593.63	598.89	602.56	605.09	606.88
	2002	610.71	612.23	616.91	606.67	614.01	617.11	620.76	620.13	617.19	617.76	618.44	617.56
	2003	617.25	615.70	612.93	606.20	599.14	619.10	618.75	619.58	622.03	616.55	626.57	638.85
	2004	624.81	631.05	643.02	641.08	638.27	645.80	649.04	644.77	645.85	647.56	658.01	658.71
	2005	648.75	649.08	646.72	637.72	649.02	662.12
71	Arts, entertainment & recreation - Arts, spectacles et loisirs												
	2001	377.93	379.79	380.48	379.57	378.17	378.88	380.27	381.17	383.82	388.42	393.08	394.32
	2002	396.98	394.13	392.22	392.02	391.18	388.46	383.92	382.65	383.12	386.21	387.96	389.52
	2003	388.73	380.19	370.07	360.28	354.75	350.98	357.04	358.30	348.74	355.04	368.92	377.48
	2004	365.14	375.61	364.05	359.21	348.34	350.12	359.10	362.90	359.82	363.22	373.55	370.63
	2005	354.56	361.58	355.03	345.33	337.40	338.67
72	Accommodation & food services - Hébergement et services de restauration												
	2001	276.08	277.94	278.05	278.76	280.56	280.69	282.71	284.72	286.80	289.30	292.36	291.99
	2002	297.53	294.70	295.64	295.84	293.82	290.68	289.07	287.58	286.75	286.34	283.02	282.48
	2003	277.99	279.38	273.41	275.32	276.79	280.52	278.32	281.97	283.21	282.19	292.75	289.27
	2004	289.19	294.04	303.98	308.43	307.05	311.58	317.92	316.90	317.01	315.62	316.11	327.85
	2005	319.66	328.42	338.23	337.07	328.92	341.11
81	Other services (except public administration) - Autres services, sauf les administrations publiques												
	2001	484.63	485.32	486.06	487.38	488.26	490.01	491.61	494.85	496.89	499.73	501.18	503.50
	2002	504.39	506.91	506.40	505.94	505.54	503.90	504.62	504.94	503.71	502.00	500.50	502.11
	2003	501.80	510.43	501.51	516.78	501.59	502.91	513.51	504.57	507.12	505.88	509.83	526.51
	2004	514.25	523.55	534.25	528.70	520.34	533.74	522.65	532.98	530.97	534.53	537.72	548.79
	2005	541.25	547.42	554.17	551.08	560.67	574.15
91	Public administration - Administrations publiques												
	2001	767.51	768.34	763.95	737.94	737.21	763.78	763.67	767.78	761.57	765.15	767.59	778.05
	2002	780.65	784.29	791.47	803.11	807.04	798.13	808.42	806.89	806.73	810.42	805.82	802.15
	2003	803.59	806.54	811.82	805.37	786.86	807.97	810.85	807.23	818.50	813.36	818.31	818.97

Table 2

Seasonally Adjusted Estimates of Average Weekly Earnings
(including overtime), for All Employees, for Selected Industries,
Canada, Provinces and Territories.

(Continued - suite)

Tableau 2

Estimations désaisonnalisées de la rémunération hebdomadaire
moyenne (avec surtemps), pour l'ensemble des salariés, pour
une sélection d'industries, Canada, provinces et territoires.

NAICS 2002	Industry	Jan. - Janv.	Feb. - Fév.	March - Mars	April - Avril	May - Mai	June - Juin	July - Juillet	August - Août	Sept. - Sept.	Oct. - Oct.	Nov. - Nov.	Dec. - Déc.
SCIAN 2002	Industrie												
ALBERTA													
91	Public administration - Administrations publiques												
	2004	\$815.08	\$808.95	\$802.80	\$792.68	\$805.08	\$821.33	\$800.43	\$808.62	\$812.57	\$816.84	\$821.38	\$822.18
	2005	832.64	836.62	841.67	838.81	832.17	822.76
BRITISH COLUMBIA - COLOMBIE-BRITANNIQUE													
11-91N	Industrial aggregate (excluding unclassified) - Ensemble des industries sauf les entreprises non classifiées												
	2001	667.94	667.49	668.20	663.97	665.71	666.10	669.36	670.32	666.53	667.82	668.25	668.91
	2002	668.94	671.24	670.39	670.54	672.23	671.33	675.31	675.50	677.00	678.14	680.58	682.17
	2003	683.30	676.64	674.92	678.64	679.20	681.61	679.65	679.99	686.54	682.70	684.63	685.95
	2004	687.18	693.30	694.95	694.64	693.23	694.71	692.05	694.38	694.49	697.36	697.00	697.47
	2005	694.03	693.25	695.35	701.52	711.99	715.53
11-33N	Goods producing industries - Branche productrice de biens												
	2001	828.79	826.70	826.65	825.52	829.91	828.90	832.67	831.27	831.34	832.49	829.93	830.74
	2002	837.11	839.56	840.03	840.08	836.02	837.19	838.19	840.29	842.11	842.69	840.21	847.72
	2003	854.51	851.17	853.96	851.02	859.20	862.28	851.54	857.32	856.32	859.14	850.64	863.82
	2004	858.56	868.58	874.75	875.40	865.41	870.94	868.89	861.71	858.61	880.93	875.19	874.87
	2005	870.62	877.43	876.74	884.48	894.99	915.88
41-91N	Service producing industries - Branche productrice de services												
	2001	628.41	631.66	631.98	629.55	626.69	630.92	628.60	630.33	625.01	627.49	629.72	633.98
	2002	629.96	636.83	635.98	635.06	635.24	638.28	635.98	635.97	635.69	638.92	643.34	648.05
	2003	644.28	642.54	639.09	644.63	638.98	646.88	638.63	638.62	645.08	641.64	648.22	650.16
	2004	649.19	660.77	659.84	659.34	654.75	661.54	648.24	654.16	653.99	654.34	656.92	662.29
	2005	653.08	657.58	659.12	666.29	673.35	681.05
11	Forestry, logging & support - Foresterie, exploitation et soutien												
	2001	897.06	907.32	905.49	920.68	921.64	919.35	930.89	930.27	938.34	937.22	931.47	937.78
	2002	949.76	955.55	958.93	976.59	964.92	957.61	957.16	952.36	953.72	951.73	953.22	961.26
	2003	958.49	956.64	953.72	950.55	969.43	969.03	979.07	989.91	984.43	985.03	981.33	987.19
	2004	970.12	965.49	963.54	948.64	952.57	962.61	942.49	945.99	931.33	982.61	965.42	960.71
	2005	954.69	963.40	965.95	979.26	993.70	1,005.57
21	Mining & oil & gas extraction - Extraction minière et extraction de pétrole et de gaz												
	2001	1,177.12	1,193.58	1,178.92	1,172.87	1,163.56	1,171.99	1,172.73	1,188.84	1,181.40	1,181.40	1,191.59	1,186.99
	2002	1,188.40	1,186.67	1,182.67	1,178.15	1,172.62	1,181.23	1,185.17	1,181.17	1,186.29	1,189.69	1,194.14	1,196.83
	2003	1,195.22	1,189.14	1,186.79	1,215.38	1,224.30	1,210.21	1,211.89	1,214.53	1,206.72	1,193.01	1,214.78	1,236.78
	2004	1,260.77	1,280.77	1,305.14	1,279.61	1,285.52	1,268.39	1,306.64	1,306.63	1,321.57	1,322.82	1,318.62	1,331.43
	2005	1,314.80	1,333.91	1,318.16	1,291.26	1,302.35	1,330.28
22	Utilities - Services publics												
	2001	965.08	963.27	959.53	958.29	958.27	957.96	959.14	960.28	963.64	964.44	966.46	965.20
	2002	965.99	967.94	968.80	966.08	969.90	976.40	977.84	978.42	975.50	977.29	981.24	1,007.78
	2003	1,004.87	993.62	1,005.31	986.98	1,002.49	986.50	1,023.29	1,027.15	1,041.91	1,059.58	1,049.61	985.94
	2004	1,056.87	1,054.44	1,068.18	1,045.58	1,095.22	1,063.57	1,060.01	1,087.38	1,090.68	1,094.64	1,107.60	1,123.18
	2005	1,118.03	1,136.40	1,106.84	1,121.15	1,124.00	1,111.89
23	Construction - Construction												
	2001	786.19	768.54	771.53	768.95	777.29	775.87	786.43	780.75	776.48	772.18	777.28	774.22
	2002	774.69	779.43	770.36	774.70	775.04	764.06	765.31	773.13	775.62	768.37	771.83	781.28
	2003	787.57	783.19	797.11	793.93	800.54	804.93	804.22	811.28	819.15	819.55	805.19	815.47
	2004	806.52	814.98	809.67	811.28	805.44	813.45	811.32	807.81	810.11	832.99	833.69	824.42
	2005	825.09	825.21	827.35	835.57	851.23	861.60
31-33	Manufacturing - Fabrication												
	2001	806.55	807.67	805.78	805.22	812.27	805.15	805.14	804.02	805.68	808.12	807.60	809.96
	2002	816.62	822.07	824.58	825.24	821.18	822.86	826.54	828.21	828.22	831.13	832.12	836.01
	2003	842.41	841.98	838.63	837.81	847.81	850.26	832.35	838.48	829.70	830.76	833.08	847.13
	2004	836.66	852.11	860.20	866.39	850.73	855.34	856.93	844.10	833.87	851.46	852.40	849.88
	2005	843.32	851.31	850.48	858.59	869.89	891.46
	Non-durable goods - Biens non durables												
	2001	705.27	706.64	699.41	706.53	711.14	711.34	714.61	711.42	713.08	713.24	712.94	722.35
	2002	729.92	732.00	730.04	725.09	718.26	718.25	720.21	722.53	723.41	726.47	727.83	732.68
	2003	749.55	749.69	747.61	749.57	755.27	773.08	750.95	764.98	745.48	744.32	755.09	755.20

Table 2

Seasonally Adjusted Estimates of Average Weekly Earnings
(including overtime), for All Employees, for Selected Industries,
Canada, Provinces and Territories.

(Continued - suite)

Tableau 2

Estimations désaisonnalisées de la rémunération hebdomadaire
moyenne (avec surtemps), pour l'ensemble des salariés, pour
une sélection d'industries, Canada, provinces et territoires.

NAICS 2002	Industry	Jan. - Janv.	Feb. - Fév.	March - Mars	April - Avril	May - Mai	June - Juin	July - Juillet	August - Août	Sept. - Sept.	Oct. - Oct.	Nov. - Nov.	Dec. - Déc.
BRITISH COLUMBIA - COLOMBIE-BRITANNIQUE													
Non-durable goods - Biens non durables													
	2004	\$758.47	\$765.68	\$751.63	\$766.66	\$755.55	\$762.44	\$767.11	\$754.22	\$742.37	\$749.80	\$754.74	\$741.64
	2005	742.52	753.12	741.95	748.18	758.79	776.13
Durable goods - Biens durables													
	2001	872.80	872.70	876.21	870.59	877.56	865.43	864.42	865.53	867.11	869.31	867.74	866.14
	2002	872.86	880.31	881.22	894.67	890.29	892.08	897.08	897.78	898.21	899.57	900.10	903.80
	2003	904.30	902.49	897.84	895.73	909.37	902.13	889.40	890.30	890.15	891.32	890.26	911.81
	2004	891.22	911.36	934.42	934.10	913.99	919.57	919.20	906.80	897.48	921.34	917.69	924.44
	2005	909.95	916.40	922.30	928.60	942.62	968.11
41-45N Trade - Commerce													
	2001	560.25	559.17	558.60	557.12	557.54	555.01	555.37	557.58	557.52	555.55	557.52	555.40
	2002	554.40	556.25	555.59	548.74	554.27	550.95	554.75	553.66	554.59	556.07	561.91	557.83
	2003	558.64	558.30	556.15	559.18	559.69	564.37	569.77	563.37	564.29	561.66	560.02	564.82
	2004	559.55	564.83	567.57	571.31	568.76	572.30	569.41	570.74	570.78	572.32	573.45	575.77
	2005	571.12	573.94	574.60	577.17	582.86	584.13
41 Wholesale Trade - Commerce de gros													
	2001	780.13	782.28	784.58	784.23	784.22	780.97	776.73	778.73	781.97	780.03	780.91	787.05
	2002	786.13	782.07	776.34	769.57	775.70	778.08	778.21	770.78	775.67	788.76	800.17	793.34
	2003	793.46	787.83	784.28	788.27	785.85	793.76	795.87	797.11	790.28	792.73	791.06	801.69
	2004	800.99	803.30	808.03	803.87	802.33	799.10	798.44	800.99	801.69	809.34	811.15	814.07
	2005	809.88	819.75	816.56	824.86	829.86	833.25
44-45 Retail trade - Commerce de détail													
	2001	465.42	464.54	464.45	462.27	462.95	459.75	461.00	461.71	462.77	463.65	465.43	463.01
	2002	463.59	463.90	465.15	460.69	463.20	459.92	461.88	462.98	463.70	463.24	465.49	463.50
	2003	464.22	464.28	462.66	465.87	466.00	472.03	475.42	465.60	470.21	467.48	465.92	472.54
	2004	463.80	470.30	472.16	478.86	474.21	483.31	476.78	478.04	476.28	478.37	479.02	484.66
	2005	480.32	479.44	479.37	483.65	487.44	488.99
48-49 Transportation & warehousing - Transport et entreposage													
	2001	792.25	794.95	796.12	800.51	799.39	803.06	805.76	807.30	810.08	808.58	809.01	810.79
	2002	815.30	817.95	820.95	823.71	824.08	829.14	830.87	832.56	829.03	829.29	831.91	833.04
	2003	831.48	830.22	826.36	817.59	818.89	832.25	838.08	836.04	838.06	826.44	828.14	835.88
	2004	827.50	834.28	828.47	828.04	825.94	821.08	815.43	834.89	821.88	823.95	840.40	839.31
	2005	833.22	835.77	832.84	842.93	847.71	853.68
51 Information & cultural industries - Industrie de l'information et industrie culturelle													
	2001	724.56	725.57	726.66	730.08	729.36	735.15	739.84	741.75	746.06	754.25	753.62	757.19
	2002	763.89	766.48	766.83	764.62	768.68	771.32	768.65	769.74	765.11	769.11	774.16	774.63
	2003	776.47	780.20	781.50	767.70	755.46	769.28	760.87	766.96	787.94	778.84	776.42	782.35
	2004	793.00	799.92	791.28	796.33	809.77	810.35	820.32	832.12	842.06	839.37	844.78	847.41
	2005	852.30	853.24	858.17	880.01	889.16	896.51
52 Finance & insurance - Finance et assurances													
	2001	871.56	916.27	913.03	923.37	907.57	902.03	911.25	897.33	834.81	827.32	841.31	848.87
	2002	859.75	860.46	836.38	854.25	841.82	841.91	830.35	832.50	838.97	856.89	878.45	916.85
	2003	919.96	900.32	921.70	898.16	901.49	904.29	895.07	893.99	896.89	893.94	900.40	904.78
	2004	918.99	928.01	923.83	915.83	921.74	906.42	895.05	892.41	876.04	877.43	883.09	891.55
	2005	891.76	886.56	906.57	933.30	950.56	969.78
53 Real estate & rental & leasing - Services immobiliers et services de location et de location à bail													
	2001	641.78	641.62	636.93	633.09	625.30	616.04	607.86	610.92	615.43	631.58	638.13	640.98
	2002	643.93	655.20	640.46	638.39	633.16	629.82	618.30	607.63	597.19	620.11	624.73	633.10
	2003	608.49	612.19	611.14	613.21	600.07	609.93	617.34	611.58	641.33	623.16	635.55	650.93
	2004	630.66	638.53	641.29	635.05	624.55	642.70	627.13	631.24	646.69	636.48	655.93	672.62
	2005	646.97	654.81	652.92	670.30	668.19	675.60
54 Professional, scientific & technical services - Services professionnels, scientifiques et techniques													
	2001	871.06	866.37	863.04	866.56	863.20	855.11	855.22	857.37	845.31	853.78	836.66	843.68
	2002	855.35	854.75	862.49	842.09	856.36	860.99	865.50	873.30	879.64	886.69	891.48	899.82
	2003	906.06	907.21	887.75	890.28	870.20	890.46	897.69	888.38	902.54	897.42	899.33	918.00
	2004	906.67	914.96	913.54	915.29	913.39	937.50	922.96	917.96	913.19	918.93	909.48	929.81
	2005	916.99	915.45	924.07	911.01	940.12	958.78

Table 2

Seasonally Adjusted Estimates of Average Weekly Earnings
(including overtime), for All Employees, for Selected Industries,
Canada, Provinces and Territories.

(Continued - suite)

Tableau 2

Estimations désaisonnalisées de la rémunération hebdomadaire
moyenne (avec surtemps), pour l'ensemble des salariés, pour
une sélection d'industries, Canada, provinces et territoires.

NAICS 2002	Industry	Jan. - Janv.	Feb. - Fév.	March - Mars	April - Avril	May - Mai	June - Juin	July - Juillet	August - Août	Sept. - Sept.	Oct. - Oct.	Nov. - Nov.	Dec. - Déc.
BRITISH COLUMBIA - COLOMBIE-BRITANNIQUE													
55	Management of companies & enterprises - Gestion de sociétés et d'entreprises												
	2001	\$846.99	\$848.58	\$845.84	\$843.95	\$844.70	\$844.33	\$846.66	\$844.75	\$844.86	\$847.71	\$847.78	\$846.72
	2002	847.60	848.96	846.96	845.77	856.49	854.71	856.98	859.52	861.13	863.04	863.79	865.00
	2003	869.35	866.85	871.48	867.48	836.26	867.97	860.40	838.37	831.02	818.89	820.88	844.66
	2004	795.01	823.77	830.31	827.28	786.15	829.07	799.04	790.02	804.16	784.46	826.93	836.59
	2005	825.47	828.06	825.46	921.15	916.21	937.27
56	Admin. & support, waste managem. & remediation services - Services admin., soutien, gestion des déchets, assainissem.												
	2001	550.70	552.11	548.43	548.71	547.10	546.85	546.51	547.56	547.98	550.36	550.54	547.75
	2002	549.49	549.78	547.98	548.89	550.06	550.89	551.15	551.24	551.11	550.11	551.50	552.05
	2003	553.09	549.47	548.04	552.32	560.51	573.76	564.87	569.82	569.31	560.70	566.27	576.72
	2004	556.77	557.12	570.94	582.30	562.06	579.13	574.67	574.64	574.27	586.39	581.15	589.97
	2005	575.55	579.12	574.07	594.10	589.16	602.27
61	Educational services - Services d'enseignement												
	2001	725.44	723.33	731.80	724.90	723.66	737.60	753.50	746.85	724.24	731.28	726.01	732.76
	2002	679.30	715.45	718.00	726.69	727.66	748.52	787.65	779.37	756.39	766.19	754.36	767.77
	2003	757.62	742.43	745.42	789.28	761.71	749.91	720.96	729.30	761.10	772.90	802.97	770.10
	2004	800.79	822.77	807.12	785.39	799.33	782.71	767.23	786.26	801.37	786.47	789.22	792.99
	2005	778.79	775.03	782.29	786.42	794.87	790.19
62	Health care & social assistance - Soins de santé et assistance sociale												
	2001	603.70	604.85	605.03	603.31	604.58	608.32	613.82	617.53	619.72	621.43	623.08	623.91
	2002	627.10	629.60	630.00	633.93	634.17	634.48	634.51	634.77	636.71	638.93	640.32	640.19
	2003	637.26	634.37	632.78	644.00	630.56	645.54	645.17	648.87	654.09	639.02	648.11	650.12
	2004	656.69	659.45	670.55	669.04	644.80	659.47	653.90	661.61	649.63	658.13	656.35	653.94
	2005	653.24	652.98	640.89	658.88	656.76	678.93
71	Arts, entertainment & recreation - Arts, spectacles et loisirs												
	2001	447.41	446.89	449.20	448.84	448.09	448.85	450.95	449.57	457.00	455.67	456.12	461.09
	2002	466.79	462.99	470.60	466.92	466.36	460.87	452.00	448.04	452.73	447.81	446.82	441.30
	2003	427.19	425.98	418.57	418.06	429.86	429.68	438.75	431.68	423.82	425.12	423.21	424.27
	2004	418.87	424.94	412.10	419.69	410.01	416.37	425.76	429.64	421.64	433.21	436.16	425.64
	2005	417.44	426.41	424.18	418.41	427.18	426.74
72	Accommodation & food services - Hébergement et services de restauration												
	2001	299.25	302.73	302.30	302.71	306.24	305.60	309.06	310.69	309.91	312.33	315.14	314.76
	2002	319.50	321.85	321.44	321.35	317.19	312.59	309.02	308.78	307.68	308.13	305.26	308.14
	2003	304.85	297.98	288.68	292.14	291.18	292.03	295.94	303.36	297.72	294.27	300.29	298.66
	2004	294.39	300.86	305.45	312.52	311.24	313.39	316.13	313.23	311.30	307.99	302.58	307.88
	2005	299.19	309.25	317.60	318.37	321.02	324.67
81	Other services (except public administration) - Autres services, sauf les administrations publiques												
	2001	520.61	518.43	519.45	520.65	521.60	523.44	526.15	529.18	530.67	534.09	536.25	538.88
	2002	539.00	541.69	541.74	544.57	543.55	541.01	543.90	543.97	544.58	545.71	545.67	547.03
	2003	545.17	541.08	544.89	549.47	549.80	549.03	553.53	554.41	548.75	552.24	554.07	560.91
	2004	553.07	564.49	568.65	568.47	558.22	575.72	566.68	573.37	559.05	569.30	565.76	577.78
	2005	566.53	568.02	571.17	579.10	583.18	586.24
91	Public administration - Administrations publiques												
	2001	842.17	843.63	843.24	805.25	804.19	842.38	844.41	850.95	848.60	850.91	858.55	868.00
	2002	872.13	875.34	878.37	888.43	892.12	879.63	891.49	884.93	888.95	889.66	890.21	880.56
	2003	870.55	866.51	863.73	866.72	878.82	869.73	878.65	867.42	867.88	891.34	868.43	878.43
	2004	878.20	874.46	871.26	874.76	878.29	870.33	880.59	892.99	897.54	884.36	872.47	889.18
	2005	885.59	890.28	887.13	900.45	901.16	896.69
YUKON													
11-91N	Industrial aggregate (excluding unclassified) - Ensemble des industries sauf les entreprises non classifiées												
	2001	746.91	749.55	749.78	750.30	754.56	752.43	761.00	764.61	760.68	767.05	769.93	761.66
	2002	769.92	767.65	763.21	767.77	770.16	765.47	759.62	755.13	758.78	767.22	763.95	773.71
	2003	767.87	761.95	761.75	760.23	775.89	782.90	776.92	769.11	781.28	757.86	761.78	754.01
	2004	770.20	793.30	784.13	789.34	773.17	761.69	783.61	803.63	799.93	805.50	810.02	808.29
	2005	807.19	804.63	811.66	807.66	815.19	810.44

Table 2

**Seasonally Adjusted Estimates of Average Weekly Earnings
(including overtime), for All Employees, for Selected Industries,
Canada, Provinces and Territories.**

(Continued - suite)

Tableau 2

**Estimations désaisonnalisées de la rémunération hebdomadaire
moyenne (avec surtemps), pour l'ensemble des salariés, pour
une sélection d'industries, Canada, provinces et territoires.**

NAICS 2002	Industry	Jan. - Janv.	Feb. - Fév.	March - Mars	April - Avril	May - Mai	June - Juin	July - Juillet	August - Août	Sept. - Sept.	Oct. - Oct.	Nov. - Nov.	Dec. - Déc.
SCIAN 2002	Industrie												
YUKON													
11-33N Goods producing industries - Branche productrice de biens													
	2001	\$832.12	\$861.12	\$855.98	\$834.81	\$830.18	\$863.79	\$884.49	\$900.56	\$894.83	\$906.86	\$942.14	\$923.42
	2002	941.05	920.44	889.26	889.96	882.45	857.41	857.81	852.09	864.35	906.05	920.95	927.47
	2003	932.71	948.12	903.29	988.21	1,139.63	1,003.64	1,016.66	954.44	977.39	902.52	891.43	861.69
	2004	777.92	890.62	900.80	915.70	934.30	923.04	926.56	985.05	971.50	964.99	945.14	982.20
	2005	959.52	1,008.79	997.53	993.08	987.75	1,006.12
41-91N Service producing industries - Branche productrice de services													
	2001	735.40	736.10	737.22	740.46	748.00	742.16	750.30	750.84	747.98	754.87	753.60	747.46
	2002	754.01	753.00	749.85	755.91	762.75	758.33	754.49	749.30	750.78	756.91	750.86	759.32
	2003	751.44	746.30	747.88	741.05	744.99	757.89	748.59	749.89	761.02	745.75	751.33	744.60
	2004	763.44	782.89	771.98	778.09	760.70	745.47	770.65	785.31	782.34	789.09	797.92	794.04
	2005	791.95	788.38	794.27	789.79	799.87	786.83
23 Construction - Construction													
	2001	768.04	748.67	820.19	756.14	765.13	868.49	915.02	925.65	955.81	955.52	981.10	913.22
	2002	920.67	825.32	857.17	862.31	845.08	858.94	888.56	877.90	922.46	945.22	911.06	880.61
	2003	854.86	817.42	832.45	904.17	1,144.59	987.58	957.62	878.99	923.90	882.63	809.98	855.60
	2004	722.07	740.82	812.38	767.13	776.75	819.11	821.81	848.13	876.19	852.86	836.61	871.86
	2005	845.35	885.64	896.34	876.71	895.35	958.13
41-45N Trade - Commerce													
	2001	536.22	549.57	574.73	566.73	549.73	539.94	556.29	561.85	542.29	550.80	548.68	549.85
	2002	569.86	569.35	568.59	574.74	560.90	573.82	527.88	538.26	543.95	534.47	529.13	525.39
	2003	531.65	533.52	538.35	541.43	524.41	536.08	529.76	524.83	530.38	528.68	534.44	538.86
	2004	558.61	565.86	573.41	563.94	574.76	574.42	568.46	578.67	583.01	574.28	585.25	577.03
	2005	586.68	583.44	591.88	590.16	587.04	588.97
44-45 Retail trade - Commerce de détail													
	2001	484.07	492.22	495.31	496.48	487.76	483.92	479.70	479.99	477.03	481.98	486.31	483.10
	2002	488.35	489.04	487.96	487.12	484.42	485.68	473.66	476.72	477.13	475.48	469.38	468.50
	2003	472.93	473.61	478.36	479.56	465.46	471.81	471.42	458.40	471.30	475.24	478.17	476.79
	2004	485.98	486.15	489.48	486.51	486.84	491.72	498.44	507.80	507.56	503.74	508.54	502.69
	2005	506.92	502.77	514.01	515.35	510.96	520.47
48-49 Transportation & warehousing - Transport et entreposage													
	2001	768.02	758.80	752.28	763.00	758.17	735.32	730.18	733.68	754.92	791.38	796.24	794.51
	2002	800.63	790.91	801.04	789.48	805.01	787.66	782.18	778.36	789.65	807.84	810.67	813.64
	2003	810.05	795.82	788.83	780.35	752.51	811.60	781.06	779.93	778.86	768.93	763.86	772.62
	2004	760.68	788.14	795.47	815.73	839.12	798.63	836.67	853.71	841.03	867.54	875.84	818.41
	2005	832.44	836.70	824.96	848.01	872.14	876.31
61 Educational services - Services d'enseignement													
	2001	889.29	875.31	905.13	909.92	915.49	921.09	944.75	954.29	949.19	953.74	973.16	954.36
	2002	946.22	969.22	970.72	961.58	965.14	995.04	957.82	948.01	942.12	961.93	969.41	957.25
	2003	942.40	887.20	864.12	823.36	862.95	886.03	772.97	819.96	811.72	768.75	759.02	767.55
	2004	770.74	796.71	785.61	792.70	780.38	776.45	803.54	860.95	824.30	818.78	822.91	788.32
	2005	822.86	813.14	832.35	868.54	920.06	949.74
62 Health care & social assistance - Soins de santé et assistance sociale													
	2001	672.39	674.10	677.08	681.40	683.84	687.88	689.08	688.52	699.07	698.45	699.03	690.63
	2002	695.77	693.36	706.28	708.47	701.15	714.79	728.02	727.25	738.83	736.12	729.41	729.73
	2003	724.74	715.21	715.92	706.61	690.41	741.47	721.91	731.15	778.68	750.04	732.56	791.01
	2004	757.40	774.04	807.73	780.53	772.20	809.02	775.62	808.86	805.49	780.34	828.81	833.65
	2005	823.03	785.29	793.11	783.80	845.01	802.35
72 Accommodation & food services - Hébergement et services de restauration													
	2001	387.53	385.53	382.81	378.52	385.32	375.29	364.04	367.91	375.58	384.47	395.97	400.06
	2002	408.85	398.60	400.09	395.65	405.25	400.41	387.42	383.13	383.13	389.02	393.25	394.55
	2003	394.93	399.52	395.05	410.14	380.70	396.50	425.11	427.49	441.49	432.28	416.23	410.21
	2004	407.01	418.35	443.25	431.28	416.92	418.08	415.05	437.27	441.14	446.57	482.51	466.00
	2005	484.11	484.77	499.51	497.34	511.76	503.97
91 Public administration - Administrations publiques													
	2001	897.76	903.91	898.64	899.06	899.80	909.01	911.77	912.91	910.41	910.14	911.73	910.72
	2002	910.19	912.55	907.37	916.28	916.39	919.24	918.96	911.97	909.57	905.98	901.26	924.37
	2003	922.23	914.01	948.89	929.51	960.29	961.15	939.14	944.06	955.44	921.94	963.87	946.77

Table 2
Seasonally Adjusted Estimates of Average Weekly Earnings
(including overtime), for All Employees, for Selected Industries,
Canada, Provinces and Territories.

(Continued - suite)

NAICS 2002	Industry	Jan. - Janv.	Feb. - Fév.	March - Mars	April - Avril	May - Mai	June - Juin	July - Juillet	August - Août	Sept. - Sept.	Oct. - Oct.	Nov. - Nov.	Dec. - Déc.
SCIAN 2002	Industrie												
YUKON													
91	Public administration - Administrations publiques												
	2004	\$959.59	\$977.31	\$950.33	\$991.75	\$943.40	\$949.79	\$975.31	\$980.91	\$975.22	\$993.49	\$983.09	\$998.20
	2005	970.16	969.02	990.39	969.43	952.44	963.52

Employment, earnings and hours, 2005
 Statistics Canada - Cat. No. 72-002-XIB

Tableau 2
Estimations désaisonnalisées de la rémunération hebdomadaire
moyenne (avec surtemps), pour l'ensemble des salariés, pour
une sélection d'industries, Canada, provinces et territoires.

Emploi, gains et durée du travail, 2005
 Statistique Canada - n° 72-002-XIB au cat.

Table 3

Tableau 3

Fixed-weighted Indexes (1996=100) of Average Hourly Earnings, for All Employees, for Selected Industries, Canada, Provinces and Territories, (2001-2005).

L'indice à pondération fixe (1996=100) de la rémunération horaire moyenne, pour l'ensemble des salariés, pour une sélection d'industries, Canada, provinces et territoires, (2001-2005).

The fixed-weighted index of average hourly earnings rose in June from the previous month by 1.1 percent. The year over year gain was 3.5 percent.

En juin, l'indice à pondération fixe de la rémunération horaire moyenne a augmenté de 1,1% depuis le mois précédent. La croissance d'une année à l'autre a été de 3,5 %.

	Page
<u>Canada</u>	<u>67</u>
<u>Provinces and Territories / Provinces et territoires</u>	<u>69</u>

Table 3
Fixed-weighted Indexes (1996=100) of Average Hourly
Earnings (excluding overtime) for All Employees, for
Selected Industries, Canada, Provinces and Territories.

Tableau 3
Indices à pondération fixe (1996=100) de la rémunération horaire
moyenne (sauf surtemps), pour l'ensemble des salariés, pour une
sélection d'industries, Canada, provinces et territoires.

NAICS 2002	Industry	Jan.	Feb.	March	April	May	June	July	August	Sept.	Oct.	Nov.	Dec.
SCIAN 2002	Industrie	Janv.	Fév.	Mars	Avril	Mai	Juin	Juillet	Août	Sept.	Oct.	Nov.	Déc.
CANADA													
11-91N Industrial aggregate (excluding unclassified) - Ensemble des industries sauf les entreprises non classifiées													
	2001	108.2	108.1	107.9	108.2	108.2	108.7	109.6	110.0	109.7	109.8	110.7	111.1
	2002	110.8	110.9	111.4	111.9	111.7	111.8	112.2	112.2	111.7	111.7	111.7	111.7
	2003	111.9	111.7	112.5	113.0	113.2	113.4	113.7	113.2	113.4	113.6	114.0	116.7
	2004	115.8	115.9	115.6	115.9	116.9	117.6	117.3	117.3	117.1	117.2	117.4	119.7
	2005	118.7	119.1	119.8	120.3	120.6	121.7
11-33N Goods producing industries - Branche productrice de biens													
	2001	110.2	110.0	109.6	109.8	110.0	110.6	110.6	110.8	111.5	111.5	111.8	112.9
	2002	113.6	113.5	114.8	115.0	114.7	114.0	114.2	114.0	113.5	112.8	113.0	113.6
	2003	114.2	113.8	114.3	114.9	115.6	115.8	116.1	114.5	114.2	114.9	114.7	118.6
	2004	117.5	117.4	115.9	115.3	118.1	118.5	119.4	117.9	117.5	117.2	118.2	121.0
	2005	119.5	118.9	119.4	119.4	120.1	121.5
41-91N Service producing industries - Branche productrice de services													
	2001	107.4	107.4	107.3	107.6	107.5	108.0	109.1	109.7	108.9	109.1	110.3	110.4
	2002	109.7	109.9	110.0	110.7	110.5	110.9	111.4	111.5	111.1	111.3	111.1	110.9
	2003	111.0	110.8	111.8	112.3	112.3	112.5	112.8	112.7	113.0	113.1	113.7	115.9
	2004	115.1	115.3	115.6	116.1	116.4	117.3	116.5	117.0	116.9	117.2	117.1	119.1
	2005	118.4	119.1	120.0	120.7	120.7	121.8
11 Forestry, logging & support - Foresterie, exploitation et soutien													
	2001	106.6	107.3	107.3	108.8	107.3	111.1	111.6	111.3	112.7	112.2	112.6	113.1
	2002	111.8	110.8	111.9	112.7	112.3	112.7	113.3	112.7	112.4	113.3	112.9	113.4
	2003	112.5	112.1	112.3	114.0	119.0	120.5	120.3	115.8	115.7	112.9	113.7	116.1
	2004	113.2	112.4	115.4	112.9	120.4	123.9	122.6	121.8	116.4	119.0	119.5	121.7
	2005	120.8	119.6	119.8	126.1	128.9	129.2
21 Mining & oil & gas extraction - Extraction minière et extraction de pétrole et de gaz													
	2001	110.4	107.5	107.4	105.8	107.5	104.8	106.2	108.0	110.1	109.4	109.2	110.6
	2002	110.1	109.9	110.5	110.9	110.6	110.2	110.4	110.7	110.2	109.7	109.4	109.7
	2003	110.9	111.4	108.8	112.2	115.0	112.9	116.6	113.6	112.2	113.6	109.7	114.0
	2004	112.2	110.8	110.1	114.6	115.3	117.1	121.1	125.2	128.0	129.3	125.1	126.5
	2005	128.9	119.4	119.4	117.6	121.7	126.5
22 Utilities - Services publics													
	2001	116.0	115.3	114.4	112.8	114.8	114.5	115.0	115.3	114.1	113.8	116.7	117.1
	2002	119.0	119.2	116.5	117.3	117.3	113.7	113.0	113.8	112.2	113.4	109.9	114.4
	2003	117.7	116.3	115.8	116.9	120.1	119.6	122.9	121.0	115.1	126.6	112.8	126.6
	2004	136.0	132.3	123.4	124.5	120.4	117.6	117.9	122.2	120.9	116.1	120.0	120.1
	2005	126.4	127.2	126.4	126.7	122.0	120.0
23 Construction - Construction													
	2001	105.0	105.3	102.2	103.3	103.9	103.1	102.1	101.8	102.7	102.9	102.6	105.2
	2002	107.3	106.5	107.7	106.9	107.6	108.3	108.4	107.8	104.5	102.2	103.9	105.0
	2003	105.8	103.9	107.3	107.3	106.8	107.8	102.6	105.0	106.9	106.6	105.6	111.7
	2004	109.3	107.2	108.9	100.4	110.5	110.8	109.9	106.5	105.3	106.1	109.0	111.6
	2005	112.5	106.8	110.6	112.0	109.7	111.0
31-33 Manufacturing - Fabrication													
	2001	111.4	111.3	111.7	111.9	111.7	112.9	113.1	113.3	113.8	114.0	114.3	115.0
	2002	115.3	115.5	117.2	117.6	116.9	116.0	116.4	116.1	116.4	116.0	116.1	116.3
	2003	116.7	116.6	116.8	117.2	117.7	117.9	119.2	116.8	116.3	116.6	117.8	120.6
	2004	119.2	120.1	117.9	119.0	120.2	120.6	121.9	119.9	119.6	119.1	119.8	123.1
	2005	120.0	121.7	121.4	120.9	122.3	123.8
Non-durable goods - Biens non durables													
	2001	109.3	108.8	109.5	108.6	108.2	110.2	110.4	110.7	110.6	111.1	111.4	111.2
	2002	112.5	112.8	112.9	113.2	112.6	112.8	113.2	113.6	113.6	113.0	113.5	113.6
	2003	114.0	113.1	113.9	113.8	113.3	113.5	114.6	113.2	112.7	112.5	115.3	116.2
	2004	116.6	118.4	115.3	117.0	117.9	118.1	119.0	117.3	118.3	117.5	116.9	118.5
	2005	117.7	120.9	119.1	117.7	119.7	119.9
Durable goods - Biens durables													
	2001	112.8	113.0	113.2	114.2	114.1	114.7	115.0	115.0	116.0	116.0	116.3	117.6
	2002	117.2	117.4	120.2	120.6	119.9	118.2	118.5	117.7	118.3	118.0	117.9	118.1
	2003	118.6	119.1	118.8	119.5	120.7	120.9	122.3	119.2	118.7	119.4	119.6	123.6

Table 3
Fixed-weighted Indexes (1996=100) of Average Hourly Earnings (excluding overtime) for All Employees, for Selected Industries, Canada, Provinces and Territories.

(Continued - suite)

Tableau 3
Indices à pondération fixe (1996=100) de la rémunération horaire moyenne (sauf surtemps), pour l'ensemble des salariés, pour une sélection d'industries, Canada, provinces et territoires.

NAICS 2002	Industry	Jan.	Feb.	March	April	May	June	July	August	Sept.	Oct.	Nov.	Dec.
SCIAN 2002	Industrie	Janv.	Fév.	Mars	Avril	Mai	Juin	Juillet	Août	Sept.	Oct.	Nov.	Déc.
CANADA													
Durable goods - Biens durables													
	2004	121.0	121.3	119.7	120.3	121.8	122.3	123.9	121.7	120.6	120.2	121.8	126.2
	2005	121.6	122.2	123.1	123.2	124.1	126.5
41-45N Trade - Commerce													
	2001	110.1	108.8	109.0	109.3	108.5	108.6	109.4	108.8	108.8	108.6	109.4	109.3
	2002	109.9	110.2	110.6	110.5	111.0	111.1	111.6	111.5	111.1	111.2	111.4	111.4
	2003	111.6	111.4	111.6	112.8	112.9	114.5	116.1	113.9	113.7	114.3	114.3	115.8
	2004	116.0	115.7	115.5	116.0	114.4	116.2	116.2	118.1	117.2	116.4	116.2	117.9
	2005	117.0	117.4	117.9	118.8	118.5	120.2
41 Wholesale Trade - Commerce de gros													
	2001	109.7	106.5	106.7	107.4	105.6	105.8	106.9	106.1	105.7	106.1	105.7	105.6
	2002	106.8	107.2	107.4	107.1	108.4	108.2	108.8	108.9	108.4	108.8	108.8	109.1
	2003	108.7	108.0	108.4	109.3	109.1	111.8	114.1	111.9	110.4	110.6	110.6	111.8
	2004	109.4	108.9	108.4	108.8	106.9	107.9	109.1	110.2	109.7	109.6	109.1	109.6
	2005	110.0	111.6	111.7	112.4	113.0	114.3
44-45 Retail trade - Commerce de détail													
	2001	110.4	110.9	111.2	111.1	111.2	111.3	111.7	111.3	111.7	111.0	112.9	112.8
	2002	112.9	112.9	113.6	113.7	113.4	113.8	114.2	113.9	113.6	113.5	113.8	113.5
	2003	114.3	114.5	114.5	116.0	116.3	117.0	118.0	115.7	116.7	117.7	117.8	119.6
	2004	122.1	122.0	122.1	122.8	121.4	123.9	122.8	125.5	124.3	122.7	122.9	125.7
	2005	123.7	122.9	123.7	124.8	123.7	125.6
48-49 Transportation & warehousing - Transport et entreposage													
	2001	107.4	106.6	107.1	106.6	105.8	107.5	108.3	108.8	109.2	109.8	109.6	109.9
	2002	109.8	110.0	111.1	109.9	109.9	109.2	109.0	108.5	109.0	110.2	109.7	110.3
	2003	110.7	115.3	118.1	117.7	113.7	117.6	116.2	114.9	114.5	108.2	108.4	109.8
	2004	108.8	109.8	107.3	106.8	110.3	111.1	109.5	109.3	108.8	109.4	113.3	115.8
	2005	116.8	115.7	117.6	119.0	121.2	122.3
51 Information & cultural industries - Industrie de l'information et industrie culturelle													
	2001	108.0	109.3	108.5	108.8	107.5	108.2	108.6	109.2	108.5	108.8	109.0	108.7
	2002	109.8	111.0	109.4	109.3	109.7	110.7	111.1	110.1	110.6	111.6	111.8	111.7
	2003	111.9	110.7	113.3	111.9	114.1	111.5	111.5	110.3	109.0	110.6	109.3	111.0
	2004	111.9	109.6	109.3	110.9	110.3	110.8	109.9	106.7	107.4	108.2	107.4	109.0
	2005	110.2	109.9	110.1	111.3	113.5	114.2
52 Finance & insurance - Finance et assurances													
	2001	111.3	113.0	111.2	113.6	112.9	112.9	112.3	114.0	112.3	111.3	113.3	111.1
	2002	111.8	111.4	111.4	113.6	112.1	111.8	111.9	111.2	112.5	112.2	112.3	111.8
	2003	115.3	115.4	114.8	115.5	114.4	112.2	112.3	113.5	114.3	115.2	115.8	116.7
	2004	115.6	116.5	116.2	117.0	116.9	118.4	119.5	116.3	118.0	119.0	119.4	121.0
	2005	123.5	123.4	126.3	126.6	127.4	127.8
53 Real estate & rental & leasing - Services immobiliers et services de location et de location à bail													
	2001	112.7	112.9	110.6	113.7	110.7	111.6	113.2	113.5	113.3	114.0	109.8	111.8
	2002	110.0	113.0	112.4	114.4	112.0	111.0	106.9	107.2	109.0	109.0	110.4	112.2
	2003	107.6	110.3	111.2	117.9	117.3	112.3	114.1	113.2	113.1	111.7	112.6	114.3
	2004	113.5	116.4	115.8	118.3	114.9	115.7	114.0	113.5	115.6	112.8	115.1	121.2
	2005	121.4	118.0	120.7	123.8	105.9	107.0
54 Professional, scientific & technical services - Services professionnels, scientifiques et techniques													
	2001	109.9	108.5	107.6	107.6	108.2	109.0	110.8	110.5	110.4	110.5	110.7	110.4
	2002	111.5	112.1	111.3	113.3	111.7	111.0	109.7	109.6	108.5	109.0	109.2	108.9
	2003	110.3	111.1	112.2	113.5	112.1	111.6	113.8	112.2	113.4	114.6	113.3	116.9
	2004	116.1	114.9	115.8	117.5	115.0	116.4	116.8	115.9	115.7	118.9	119.1	118.5
	2005	117.8	121.2	123.1	124.3	122.9	122.9
55 Management of companies & enterprises - Gestion de sociétés et d'entreprises													
	2001	80.8	81.0	79.9	79.2	79.1	79.1	79.8	78.9	79.3	81.6	82.1	81.8
	2002	81.1	81.3	81.0	81.2	80.9	81.5	82.5	82.9	83.2	83.7	83.7	84.0
	2003	83.9	82.9	82.2	81.6	84.5	87.6	85.3	83.5	88.4	90.3	93.1	95.0
	2004	97.0	93.9	101.4	98.5	90.5	97.5	91.5	88.7	101.0	98.2	99.9	100.5
	2005	103.1	112.8	108.7	114.8	117.6	113.0

Table 3
Fixed-weighted Indexes (1996=100) of Average Hourly Earnings (excluding overtime) for All Employees, for Selected Industries, Canada, Provinces and Territories.

(Continued - suite)

Tableau 3
Indices à pondération fixe (1996=100) de la rémunération horaire moyenne (sauf surtemps), pour l'ensemble des salariés, pour une sélection d'industries, Canada, provinces et territoires.

NAICS 2002	Industry	Jan.	Feb.	March	April	May	June	July	August	Sept.	Oct.	Nov.	Dec.
SCIAN 2002	Industrie	Janv.	Fév.	Mars	Avril	Mai	Juin	Juillet	Août	Sept.	Oct.	Nov.	Déc.
CANADA													
56	Admin. & support, waste managemt. & remediation services - Services admin., soutien, gestion des déchets, assainissem.												
	2001	115.3	114.9	112.9	115.0	115.0	113.7	114.9	115.5	115.4	116.2	116.5	114.0
	2002	116.5	117.0	116.8	116.5	116.7	117.1	117.6	117.4	117.5	116.9	115.8	118.3
	2003	118.2	118.8	119.4	115.8	122.0	120.5	121.1	118.4	117.4	118.7	119.1	125.7
	2004	122.8	123.8	122.7	125.9	126.6	127.1	125.1	125.7	122.4	126.5	124.5	124.3
	2005	125.9	127.1	126.0	124.4	125.3	128.3
61	Educational services - Services d'enseignement												
	2001	87.6	88.5	88.4	88.6	89.3	91.2	94.7	95.3	90.5	90.4	89.2	90.8
	2002	88.0	87.8	87.6	89.6	90.4	94.6	98.3	100.4	96.2	96.1	95.1	95.7
	2003	94.5	91.9	93.3	92.6	93.3	94.3	92.6	96.5	95.7	95.2	97.4	99.2
	2004	98.2	98.6	99.3	97.3	101.1	101.9	98.0	103.1	102.2	98.3	97.1	99.8
	2005	100.3	100.4	101.7	101.8	103.5	104.4
62	Health care & social assistance - Soins de santé et assistance sociale												
	2001	106.0	107.5	107.9	107.6	107.9	108.4	109.0	110.7	111.0	112.0	112.0	112.1
	2002	112.2	112.7	113.4	113.5	113.5	113.7	112.9	113.2	113.8	113.9	113.7	112.8
	2003	111.2	109.3	112.0	113.6	113.7	113.3	114.8	117.4	118.1	118.6	120.9	122.9
	2004	121.1	121.6	122.2	122.1	123.5	124.6	124.6	125.9	124.2	125.8	126.1	127.3
	2005	123.3	124.6	124.9	125.9	125.4	127.4
71	Arts, entertainment & recreation - Arts, spectacles et loisirs												
	2001	109.0	106.1	110.6	110.7	110.2	110.8	111.4	111.9	113.4	113.9	115.3	117.9
	2002	118.4	118.0	118.8	114.9	114.5	114.9	112.4	111.7	110.9	111.8	112.5	116.2
	2003	117.3	118.6	115.0	111.2	110.0	105.9	106.4	109.3	112.9	118.9	117.4	116.9
	2004	113.3	117.8	113.3	113.5	119.5	114.1	113.5	109.9	109.2	113.4	116.8	121.4
	2005	120.9	123.7	122.8	122.4	119.7	116.5
72	Accommodation & food services - Hébergement et services de restauration												
	2001	103.4	103.2	105.5	106.3	104.1	105.4	106.6	107.4	108.0	107.0	108.5	110.5
	2002	112.1	111.2	112.6	112.6	109.0	105.9	106.5	106.1	105.9	105.5	105.6	105.1
	2003	104.9	101.8	102.6	102.7	102.6	103.9	99.8	98.4	102.8	101.6	100.9	100.4
	2004	100.7	101.6	105.2	110.1	107.0	108.0	108.1	107.3	110.3	108.8	109.7	111.1
	2005	109.5	110.0	110.9	113.4	113.6	113.3
81	Other services (except public administration) - Autres services, sauf les administrations publiques												
	2001	103.8	102.9	102.6	103.4	103.6	104.6	105.6	106.0	106.8	106.6	106.6	107.5
	2002	107.7	108.5	108.6	108.1	108.2	108.2	108.6	107.8	107.7	108.2	108.1	107.6
	2003	108.1	107.9	107.2	109.1	108.8	107.5	108.5	107.3	107.5	106.9	107.1	110.9
	2004	111.5	109.6	114.1	115.4	115.8	112.3	115.9	115.5	115.2	116.9	116.5	121.6
	2005	117.0	116.5	116.6	115.3	118.3	120.5
91	Public administration - Administrations publiques												
	2001	133.1	134.0	133.3	132.7	134.1	132.7	133.2	135.1	134.1	134.6	146.4	145.9
	2002	137.4	137.1	137.0	139.7	139.9	139.6	140.6	139.9	141.6	142.2	141.9	138.4
	2003	139.6	141.3	142.4	143.7	143.3	143.3	144.5	142.0	142.4	143.6	144.6	148.6
	2004	147.3	148.4	147.4	148.4	148.6	149.2	147.9	146.5	147.9	149.9	147.1	151.8
	2005	149.6	150.7	151.0	150.6	149.7	150.2
NEWFOUNDLAND AND LABRADOR - TERRE-NEUVE ET LABRADOR													
11-91N	Industrial aggregate (excluding unclassified) - Ensemble des industries sauf les entreprises non classifiées												
	2001	114.1	115.2	115.0	115.0	114.3	115.3	116.0	116.4	117.0	119.2	117.9	118.5
	2002	118.9	119.6	118.9	118.2	118.3	118.8	119.9	120.4	120.7	121.8	122.1	121.6
	2003	122.1	120.8	120.9	124.5	123.8	122.8	123.9	124.3	123.9	124.7	127.0	129.4
	2004	129.1	129.0	128.9	128.0	130.5	130.7	131.9	130.4	130.7	130.7	131.1	132.5
	2005	132.6	131.1	131.6	131.3	133.2	133.6
PRINCE EDWARD ISLAND - ÎLE-DU-PRINCE-ÉDOUARD													
11-91N	Industrial aggregate (excluding unclassified) - Ensemble des industries sauf les entreprises non classifiées												
	2001	110.4	110.5	110.9	109.9	109.2	111.1	111.9	112.0	111.9	112.5	113.5	114.6
	2002	115.2	114.9	116.0	115.1	115.5	116.2	118.1	117.0	116.9	118.2	118.4	119.3
	2003	118.4	118.4	118.2	120.1	120.1	121.0	119.6	119.9	120.1	120.6	122.2	124.1

Table 3
Fixed-weighted Indexes (1996=100) of Average Hourly Earnings (excluding overtime) for All Employees, for Selected Industries, Canada, Provinces and Territories.

(Continued - suite)

Tableau 3
Indices à pondération fixe (1996=100) de la rémunération horaire moyenne (sauf surtemps), pour l'ensemble des salariés, pour une sélection d'industries, Canada, provinces et territoires.

NAICS 2002	Industry	Jan.	Feb.	March	April	May	June	July	August	Sept.	Oct.	Nov.	Dec.
SCIAN 2002	Industrie	Janv.	Fév.	Mars	Avril	Mai	Juin	Juillet	Août	Sept.	Oct.	Nov.	Déc.
PRINCE EDWARD ISLAND - ÎLE-DU-PRINCE-ÉDOUARD													
11-91N Industrial aggregate (excluding unclassified) - Ensemble des industries sauf les entreprises non classifiées													
	2004	122.7	121.9	121.2	119.8	121.6	121.6	123.6	123.1	122.2	124.4	123.3	128.5
	2005	125.7	123.1	126.6	128.8	129.3	131.4
NOVA SCOTIA - NOUVELLE-ÉCOSSE													
11-91N Industrial aggregate (excluding unclassified) - Ensemble des industries sauf les entreprises non classifiées													
	2001	113.2	112.9	113.0	112.7	112.4	113.1	115.3	115.4	114.4	115.3	115.5	116.8
	2002	117.8	118.1	117.5	117.6	118.0	117.9	119.3	119.2	118.1	118.9	118.7	118.6
	2003	118.5	117.6	118.1	118.8	118.5	118.7	119.0	119.1	118.2	118.8	119.4	122.0
	2004	121.4	121.7	121.8	122.2	123.3	124.3	125.0	124.4	123.8	123.9	124.1	127.7
	2005	127.1	127.2	127.7	127.0	126.9	128.5
NEW BRUNSWICK - NOUVEAU-BRUNSWICK													
11-91N Industrial aggregate (excluding unclassified) - Ensemble des industries sauf les entreprises non classifiées													
	2001	113.6	114.1	113.5	113.5	113.2	114.0	115.5	116.4	115.0	115.3	115.6	116.9
	2002	116.7	117.0	117.3	117.9	118.1	118.2	119.5	119.5	118.7	118.6	119.2	118.9
	2003	118.8	118.2	119.7	119.9	120.5	120.3	121.8	121.0	121.9	123.3	122.9	126.8
	2004	124.5	125.1	123.9	124.7	126.1	127.9	126.4	126.3	127.5	127.2	128.9	130.6
	2005	132.7	134.3	134.1	134.7	131.6	133.7
QUÉBEC													
11-91N Industrial aggregate (excluding unclassified) - Ensemble des industries sauf les entreprises non classifiées													
	2001	105.1	105.0	104.6	104.5	104.7	105.5	106.2	106.9	106.6	107.1	107.4	107.7
	2002	108.3	108.5	109.8	110.3	110.2	109.4	109.9	109.8	109.4	109.2	109.4	109.4
	2003	109.6	109.4	110.4	111.2	111.4	111.2	112.0	110.3	110.4	111.3	111.0	113.5
	2004	112.4	112.7	111.7	112.5	113.1	114.5	114.2	113.8	114.1	113.8	113.4	115.7
	2005	114.8	115.5	116.2	116.3	117.9	118.7
ONTARIO													
11-91N Industrial aggregate (excluding unclassified) - Ensemble des industries sauf les entreprises non classifiées													
	2001	108.0	108.0	107.6	108.2	108.1	108.6	109.5	109.8	109.7	109.4	111.2	111.4
	2002	110.0	110.2	110.5	111.2	110.7	111.2	111.5	111.4	111.1	111.1	110.8	110.8
	2003	111.2	110.6	111.7	111.7	112.0	112.2	112.7	112.0	112.2	112.8	113.2	115.8
	2004	115.0	114.8	114.7	115.1	115.6	116.1	116.1	115.7	115.5	115.6	115.7	118.2
	2005	116.8	117.4	118.4	119.1	118.7	120.1
MANITOBA													
11-91N Industrial aggregate (excluding unclassified) - Ensemble des industries sauf les entreprises non classifiées													
	2001	111.3	111.6	111.5	112.8	113.1	114.6	116.4	116.5	116.0	116.2	117.1	115.8
	2002	115.4	115.8	116.5	116.4	116.5	116.1	117.0	116.5	115.9	115.9	115.0	116.1
	2003	115.3	114.6	115.4	114.9	115.3	116.7	117.4	117.7	118.1	118.0	118.1	122.2
	2004	120.6	121.5	121.1	121.5	123.4	123.9	122.7	123.8	123.3	123.6	124.4	126.0
	2005	127.2	126.7	126.6	126.8	126.6	127.5
SASKATCHEWAN													
11-91N Industrial aggregate (excluding unclassified) - Ensemble des industries sauf les entreprises non classifiées													
	2001	110.7	110.6	111.1	111.1	110.8	110.2	109.4	114.1	111.6	111.5	112.2	111.3
	2002	114.1	113.6	113.6	113.7	113.0	112.9	112.4	115.5	113.9	113.2	113.5	112.7
	2003	114.6	115.1	115.8	116.1	115.6	115.8	116.1	117.7	118.0	116.7	118.3	120.4
	2004	119.9	121.9	121.3	120.2	122.0	121.8	121.2	125.5	123.1	122.7	123.2	125.8
	2005	125.7	125.6	126.3	126.4	126.8	127.4
ALBERTA													
11-91N Industrial aggregate (excluding unclassified) - Ensemble des industries sauf les entreprises non classifiées													
	2001	113.9	113.6	113.4	114.2	113.4	113.4	114.6	114.7	114.3	114.5	114.7	115.8
	2002	116.5	116.1	116.5	117.0	117.2	117.3	118.1	118.1	117.6	117.2	117.2	117.3
	2003	117.3	119.2	119.6	120.7	120.1	120.8	120.4	121.4	121.4	118.9	119.4	123.6
	2004	121.6	122.0	122.9	122.2	124.4	124.6	123.9	124.4	124.7	125.0	126.0	128.0

Table 3
Fixed-weighted Indexes (1996=100) of Average Hourly Earnings (excluding overtime) for All Employees, for Selected Industries, Canada, Provinces and Territories.

(Continued - suite)

Tableau 3
Indices à pondération fixe (1996=100) de la rémunération horaire moyenne (sauf surtemps), pour l'ensemble des salariés, pour une sélection d'industries, Canada, provinces et territoires.

NAICS 2002	Industry	Jan. - Janv.	Feb. - Fév.	March - Mars	April - Avril	May - Mai	June - Juin	July - Juillet	August - Août	Sept. - Sept.	Oct. - Oct.	Nov. - Nov.	Dec. - Déc.
SCIAN 2002	Industrie												
ALBERTA													
11-91N Industrial aggregate (excluding unclassified) - Ensemble des industries sauf les entreprises non classifiées													
	2005	127.7	127.0	128.1	127.4	127.3	128.5
BRITISH COLUMBIA - COLOMBIE-BRITANNIQUE													
11-91N Industrial aggregate (excluding unclassified) - Ensemble des industries sauf les entreprises non classifiées													
	2001	105.9	105.7	106.1	106.2	106.1	106.8	107.2	107.3	106.7	107.1	107.3	108.2
	2002	107.9	108.3	108.4	108.9	108.7	109.1	109.2	108.9	108.4	108.7	108.7	108.9
	2003	109.1	108.2	108.9	110.0	110.3	110.4	110.0	110.0	110.1	110.5	111.6	113.1
	2004	113.2	113.4	113.6	113.2	114.7	115.7	114.9	115.3	114.0	115.0	115.5	117.1
	2005	115.8	115.9	116.2	118.0	118.5	119.4
YUKON													
11-91N Industrial aggregate (excluding unclassified) - Ensemble des industries sauf les entreprises non classifiées													
	2001	112.5	109.2	110.7	110.8	111.6	111.8	114.7	115.0	114.4	114.6	115.0	114.6
	2002	113.7	114.4	112.6	112.5	111.3	112.3	111.2	111.0	111.0	111.2	111.7	114.2
	2003	114.5	115.2	110.6	118.9	120.2	118.5	114.7	116.6	116.7	116.1	116.4	109.5
	2004	112.3	118.3	115.9	113.7	115.2	115.9	112.6	112.9	114.9	116.9	117.7	117.5
	2005	117.0	118.0	117.9	118.7	116.8	118.0
NORTHWEST TERRITORIES AND NUNAVUT - TERRITOIRES DU NORD-OUEST ET NUNAVUT													
11-91N Industrial aggregate (excluding unclassified) - Ensemble des industries sauf les entreprises non classifiées													
	2001	118.0	121.7	118.4	117.2	116.4	117.0	117.8	117.7	114.7	118.9	118.4	121.0
	2002	122.5	123.3	123.6	122.8	127.5	123.8	124.5	125.4	123.9	124.3	124.5	125.8
	2003	127.9	126.1	127.9	127.6	128.7	128.8	127.1	127.5	129.0	129.0	131.4	135.9
	2004	136.4	137.6	134.1	130.8	133.9	136.0	135.6	136.5	138.5	139.3	138.2	141.2
	2005	139.5	140.4	141.8	142.1	142.3	143.5

Employment, earnings and hours, 2005
 Statistics Canada - Cat. No. 72-002-XIB

Emploi, gains et durée du travail, 2005
 Statistique Canada - n° 72-002-XIB au cat.

Table 4

Tableau 4

Number of Industries Showing Year-Over-Year Increases in Employment, for Selected Industries, Canada, (2001-2005).

Nombre d'industries démontrant des augmentations d'emploi d'une année à l'autre, pour une sélection d'industries, Canada (2001-2005).

In June, the number of industries recording year over year employment gains was 463 (53 percent) remained unchanged since April. The goods-producing industries recorded a small decrease while the service-producing recorded a small increase.

En juin, le nombre d'industrie qui ont enregistré des augmentations d'emploi d'une année à l'autre se chiffre à 463 (53%), soit inchangé depuis avril. La branche productrice de biens affiche une faible diminution alors que la branche productrice de services enregistre une faible augmentation.

Canada

Page

73

Table 4
Number of Industries Showing Year-Over-Year Increases
in Employment, for Selected Industries, Canada.

Tableau 4
Nombre d'industries démontrant des augmentations d'emploi d'une
année sur l'autre, pour une sélection d'industries, Canada.

NAICS 2002	Industry	Jan. - Janv.	Feb. - Fév.	March - Mars	April - Avril	May - Mai	June - Juin	July - Juillet	August - Août	Sept. - Sept.	Oct. - Oct.	Nov. - Nov.	Dec. - Déc.	Average - Moyenne
SCIAN 2002	Industrie													
11-91N Industrial aggregate (excluding unclassified) - Ensemble des industries sauf les entreprises non classifiées														
	Total number of industries (2004) - Nombre total d'industries (2004)	874	873	873	873	873	873	874	874	874	874	873	873	876
	Number of industries increasing - Nombre d'industries augmentant													
	2001	550	533	516	516	507	499	507	490	490	473	456	448	508
	2002	488	498	524	551	559	551	567	578	561	560	577	586	579
	2003	559	550	524	507	533	491	491	456	439	472	437	454	500
	2004	446	419	419	437	402	463	463	446	498	446	471	445	438
	2005	437	481	464	463	463	463
11-33N Goods producing industries - Branche productrice de biens														
	Total number of industries (2004) - Nombre total d'industries (2004)	332	332	332	332	332	332	332	332	332	332	332	332	332
	Number of industries increasing - Nombre d'industries augmentant													
	2001	204	197	188	188	180	174	180	174	174	161	165	158	181
	2002	156	156	166	179	192	185	195	215	205	202	212	219	199
	2003	199	196	176	179	199	176	179	159	153	176	149	156	173
	2004	149	129	129	143	129	149	169	149	173	156	159	163	146
	2005	149	173	163	159	159	156
41-91N Service producing industries - Branche productrice de services														
	Total number of industries (2004) - Nombre total d'industries (2004)	542	541	541	541	541	541	542	542	542	542	541	541	544
	Number of industries increasing - Nombre d'industries augmentant													
	2001	345	340	329	329	324	325	325	319	314	309	298	293	330
	2002	329	341	358	374	369	370	374	365	354	359	369	364	376
	2003	362	352	347	325	331	316	316	294	283	293	287	304	328
	2004	293	292	287	292	276	308	298	293	331	293	314	287	299
	2005	282	310	304	304	304	309
31-33 Manufacturing - Fabrication														
	Total number of industries (2004) - Nombre total d'industries (2004)	259	259	259	259	259	259	259	259	259	259	259	259	259
	Number of industries increasing - Nombre d'industries augmentant													
	2001	160	150	147	147	142	134	139	134	137	124	126	121	142
	2002	119	122	122	135	153	148	153	168	161	161	166	176	153
	2003	153	150	137	137	150	127	132	111	106	127	106	111	124
	2004	98	85	83	91	83	101	122	106	127	109	117	114	96
	2005	109	132	122	114	114	109
Non-durable goods - Biens non durables														
	Total number of industries (2004) - Nombre total d'industries (2004)	126	126	126	126	126	126	126	126	126	126	126	126	126
	Number of industries increasing - Nombre d'industries augmentant													
	2001	79	69	74	76	72	71	72	74	74	69	69	68	76
	2002	66	63	60	63	74	71	72	81	78	76	82	87	76
	2003	76	71	63	67	71	62	66	58	48	62	48	53	63
	2004	42	43	37	40	38	49	57	49	58	47	49	48	45
	2005	42	60	53	50	49	45
Durable goods - Biens durables														
	Total number of industries (2004) - Nombre total d'industries (2004)	133	133	133	133	133	133	133	133	133	133	133	133	133
	Number of industries increasing - Nombre d'industries augmentant													
	2001	80	80	73	70	68	63	67	61	63	55	57	53	65
	2002	55	59	63	72	78	78	80	86	82	84	82	89	78
	2003	78	78	74	70	80	67	67	55	59	67	57	59	63
	2004	59	43	45	51	45	53	65	57	68	61	68	67	51
	2005	67	72	70	64	67	64
41-45N Trade - Commerce														
	Total number of industries (2004) - Nombre total d'industries (2004)	147	147	147	147	147	147	147	147	147	147	147	147	147
	Number of industries increasing - Nombre d'industries augmentant													
	2001	96	96	94	90	87	90	87	82	76	75	71	69	88
	2002	72	82	85	93	101	103	100	101	96	103	107	101	104
	2003	110	93	93	88	94	82	76	71	63	71	63	68	79
	2004	63	68	68	66	59	72	68	68	79	68	82	75	71
	2005	76	87	79	79	79	75

Table 4
Number of Industries Showing Year-Over-Year Increases
in Employment, for Selected Industries, Canada.

Tableau 4
Nombre d'industries démontrant des augmentations d'emploi d'une
année sur l'autre, pour une sélection d'industries, Canada.

(Continued - suite)

NAICS 2002	Industry	Jan. - Janv.	Feb. - Fév.	March - Mars	April - Avril	May - Mai	June - Juin	July - Juillet	August - Août	Sept. - Sept.	Oct. - Oct.	Nov. - Nov.	Dec. - Déc.	Average - Moyenne
SCIAN 2002	Industrie													
41	Wholesale Trade - Commerce de gros													
	Total number of industries (2004) - Nombre total d'industries (2004)	78	78	78	78	78	78	78	78	78	78	78	78	78
	Number of industries increasing - Nombre d'industries augmentant													
	2001	57	55	51	46	44	49	43	41	36	39	34	35	44
	2002	30	37	43	45	51	49	50	53	49	52	56	53	51
	2003	57	47	50	46	49	44	39	39	35	40	34	33	44
	2004	32	31	30	27	22	29	24	31	36	23	34	35	30
	2005	38	43	38	36	35	32
44-45	Retail trade - Commerce de détail													
	Total number of industries (2004) - Nombre total d'industries (2004)	69	69	69	69	69	69	69	69	69	69	69	69	69
	Number of industries increasing - Nombre d'industries augmentant													
	2001	39	40	43	44	42	41	43	42	41	36	37	34	44
	2002	42	45	42	48	51	54	50	48	47	51	51	49	53
	2003	53	46	43	42	45	38	37	32	28	30	29	34	36
	2004	31	37	37	39	37	43	44	36	44	44	48	40	41
	2005	39	43	42	43	44	43
48-49	Transportation & warehousing - Transport et entreposage													
	Total number of industries (2004) - Nombre total d'industries (2004)	58	58	58	58	58	58	58	58	58	58	58	58	58
	Number of industries increasing - Nombre d'industries augmentant													
	2001	42	39	36	36	38	39	37	37	38	37	33	34	39
	2002	35	38	38	35	34	31	33	30	30	31	32	35	32
	2003	30	33	34	35	34	31	36	34	29	29	25	29	33
	2004	26	25	26	28	28	34	39	40	42	42	37	33	34
	2005	27	32	30	27	25	24

Employment, earnings and hours, 2005
 Statistics Canada - Cat. No. 72-002-XIB

Emploi, gains et durée du travail, 2005
 Statistique Canada - n° 72-002-XIB au cat.

Table 5

Tableau 5

Estimates of Employment, Payrolls and Average Weekly Earnings, for All Employees, by Industry, Canada, Provinces and Territories.

Estimations de l'emploi, de la rémunération brute et hebdomadaire moyenne, pour l'ensemble des salariés, par industrie, Canada, provinces et territoires.

Average weekly earnings including overtime in June stood at \$735.79, an increase of \$25.50 compared to June 2004. Both goods producing (+\$25.89) and service producing (+\$23.87) industries contributed to the increases year over year.

En juin, la rémunération hebdomadaire moyenne incluant le temps supplémentaire s'est établie à 735,79\$, une hausse de 25,50\$ par rapport à juin 2004. Les secteurs des branches productrices de biens (+25,89\$) et de services (+23,87\$) ont tous deux contribué à l'augmentation d'une année à l'autre.

	Page
<u>Canada</u>	<u>76</u>
<u>Provinces and Territories / Provinces et territoires</u>	<u>83</u>

Table 5
Estimates of Employment, Payrolls and Average Weekly Earnings
for All Employees, by Industry, Canada, Provinces and Territories.

Tableau 5
Estimations de l'emploi, de la rémunération brute et de la
rémunération hebdomadaire moyenne, pour l'ensemble
des salariés, par industrie, Canada, provinces et territoires.

		All Employees - Ensemble des salariés								
NAICS 2002	Industry	Employment (in thousands)			Total weekly payrolls, including overtime (in thousands)			Average weekly earnings (including overtime)		
SCIAN 2002	Industrie	Emploi (en milliers)			Rémunération hebdomadaire brute, incluant temps supplémentaire (en milliers)			Rémunération hebdomadaire moyenne (incluant temps supplémentaire)		
		June p 2005 Juin p	May r 2005 Mai r	June 2004 Juin	June p 2005 Juin p	May r 2005 Mai r	June 2004 Juin	June p 2005 Juin p	May r 2005 Mai r	June 2004 Juin
CANADA										
11	Forestry, logging & support - Foresterie, exploitation et soutien	58.2	44.8	61.6	\$53,082	\$40,278	\$52,743	\$911.62	\$898.44	\$856.25
113	Forestry & logging - Foresterie et exploitation forestière	31.8	26.3	34.5	27,420	22,665	28,551	862.24	861.74	826.71
1133	Logging - Exploitation forestière	29.9	24.6	32.7	26,305	21,639	27,484	880.58	881.15	840.21
1153	Support activities for forestry - Activités de soutien à la foresterie	26.4	18.5	27.1	25,662	17,613	24,192	971.04	950.53	893.95
21	Mining & oil & gas extraction - Extraction minière et extraction de pétrole et de gaz	167.9	159.9	157.4	219,442	207,358	192,785	1,307.37	1,297.06	1,224.51
211	Oil & gas extraction - Extraction de pétrole et de gaz	46.4	45.4	43.5	70,663	68,105	62,230	1,523.26	1,500.60	1,431.25
212	Mining (except oil & gas) - Extraction minière (sauf l'extraction de pétrole et de gaz)	49.8	46.2	51.0	53,703	49,450	55,995	1,077.52	1,071.18	1,097.04
2121	Coal mining - Extraction de charbon	5.2	5.0	4.9	7,084	6,712	6,532	1,370.05	1,349.04	1,343.73
2122	Metal ore mining - Extraction de minerais métalliques	21.5	19.5	23.1	23,729	21,713	26,556	1,103.09	1,112.98	1,151.63
2123	Non-metallic mineral mining & quarrying - Extraction de minerais non métalliques	23.2	21.7	23.1	22,890	21,025	22,906	988.45	969.81	990.72
213	Support activities for mining & oil & gas extraction - Activités de soutien à l'extraction minière, du pétrole et du gaz	71.6	68.3	62.9	95,076	89,804	74,560	1,327.49	1,314.48	1,185.06
22	Utilities - Services publics	123.9	123.2	123.9	132,489	131,273	129,841	1,069.65	1,065.92	1,048.27
2211	Electric power generation, transmission & distribution - Production, transport et distribution d'électricité	95.4	95.3	95.4	107,162	106,446	105,608	1,122.74	1,117.07	1,106.76
2212	Natural gas distribution - Distribution de gaz naturel	14.7	14.3	14.8	14,460	14,045	13,731	982.83	979.19	925.80
2213	Water, sewage & other syst. - Réseaux d'aqueduc, égout et autres	13.7	13.5	13.6	10,868	10,782	10,501	793.09	797.42	771.67
23	Construction - Construction	728.8	692.7	713.4	650,541	604,384	606,508	892.56	872.46	850.14
236	Construction of buildings - Construction de bâtiments	174.8	167.1	168.1	151,649	141,501	137,621	867.53	846.70	818.78
2361	Residential building construction - Construction résidentielle	108.7	103.2	106.3	82,995	77,154	77,731	763.82	747.86	731.11
2362	Non-residential bldg. construction - Construction non résidentielle	66.1	64.0	61.8	68,654	64,347	59,891	1,037.88	1,006.15	969.69
237	Heavy & civil engineering construction - Travaux de génie civil	127.4	116.0	125.3	124,605	111,826	117,093	978.43	963.64	934.62
2371	Utility system construc. - Construc. d'installations de serv. publics	45.8	43.2	43.8	50,786	47,077	44,709	1,108.29	1,090.81	1,020.10
2372	Land subdivision - Lotissement de terrains	10.2	9.6	10.2	7,684	7,155	7,697	753.06	744.65	751.39
2373	Highway, street & bridge construction - Construction de routes, de rues et de ponts	64.8	57.5	65.2	59,587	51,744	58,606	919.50	900.06	899.13
2379	Other heavy & civil engineering construction - Autres travaux de génie civil	6.5	5.8	6.0	6,548	5,851	6,080	1,004.17	1,010.45	1,008.30
238	Specialty trade contractors - Entrepreneurs spécialisés	426.7	409.6	420.1	374,287	351,056	351,793	877.19	857.13	837.49
2381	Foundation, structure, & bldg. exterior contractors - Entrepreneurs en travaux de fondations, structure, extérieur de bâtiment	95.1	90.7	93.1	84,450	78,313	77,966	888.27	863.62	837.51
2382	Building equipment contractors - Entrepreneurs en installations d'équipements techniques	186.2	181.2	183.4	171,891	164,209	162,394	923.27	906.43	885.57
2383	Building finishing contractors - Entrepreneurs en travaux de finition de bâtiments	70.8	68.2	69.3	50,173	46,969	46,167	708.25	688.74	666.04
2389	Other spec. trade contractors - Autres entrepreneurs spécialisés	74.6	69.5	74.3	67,773	61,566	65,266	908.48	885.35	878.79
31-33	Manufacturing - Fabrication	1,999.5	1,966.8	2,049.6	1,783,298	1,717,697	1,771,003	891.89	873.34	864.08
	Non-durable goods - Biens non durables	835.1	814.2	872.8	690,402	655,090	696,907	826.72	804.59	798.46
	Durable goods - Biens durables	1,164.3	1,152.6	1,176.8	1,092,896	1,062,607	1,074,096	938.63	921.90	912.75
311	Food manufacturing - Fabrication d'aliments	262.7	249.0	273.2	195,024	179,667	191,354	742.37	721.57	700.38
3114	Fruit & vegetable preserving & specialty food mfg - Mise en conserve de fruits, légumes et fabr. de spéc. alimentaires	27.4	26.4	28.1	22,715	21,094	22,687	830.21	800.24	807.72
3116	Meat product manufacturing - Fabrication de produits de viande	62.6	61.6	61.5	47,269	44,619	42,480	754.97	723.96	690.56
3117	Seafood product preparation & packaging - Préparation et conditionnement de poissons et fruits de mer	35.5	28.7	42.6	22,355	17,099	25,440	629.49	596.15	597.59
3118	Bakeries & tortilla manufacturing - Boulangeries et fabr. de tortillas	43.4	42.3	44.5	28,430	27,181	28,612	655.19	642.95	643.24
3119	Other food manufacturing - Fabrication d'autres aliments	30.8	29.2	31.0	23,449	21,235	21,401	761.55	727.32	689.78
3121	Beverage manufacturing - Fabrication de boissons	28.9	27.8	32.2	26,672	24,830	29,609	923.65	894.08	920.32
3122	Tobacco manufacturing - Fabrication du tabac	3.8	3.6	4.1	4,613	4,277	4,652	1,200.82	1,176.09	1,140.48
3131	Fibre, yarn & thread mills - Usines de fibres, de filés et de fils	4.8	4.8	6.5	2,592	2,483	3,924	535.24	515.52	606.99
3132	Fabric mills - Usines de tissus	11.6	10.6	13.3	10,433	9,244	10,828	902.25	869.37	813.93

* Earnings exclude unclassified - La rémunération exclut les non classifiées

Table 5
Estimates of Employment, Payrolls and Average Weekly Earnings
for All Employees, by Industry, Canada, Provinces and Territories.

Tableau 5
Estimations de l'emploi, de la rémunération brute et de la
rémunération hebdomadaire moyenne, pour l'ensemble
des salariés, par industrie, Canada, provinces et territoires.

(Continued - suite)

		All Employees - Ensemble des salariés								
NAICS 2002	Industry	Employment (in thousands)			Total weekly payrolls, including overtime (in thousands)			Average weekly earnings (including overtime)		
SCIAN 2002	Industrie	Emploi (en milliers)			Rémunération hebdomadaire brute, incluant temps supplémentaire (en milliers)			Rémunération hebdomadaire moyenne (incluant temps supplémentaire)		
		June p 2005 Juin p	May r 2005 Mai r	June 2004 Juin	June p 2005 Juin p	May r 2005 Mai r	June 2004 Juin	June p 2005 Juin p	May r 2005 Mai r	June 2004 Juin
CANADA										
3133	Textile & fabric finishing & fabric coating - Finissage de textiles, tissus et revêtement de tissus	6.5	6.6	7.8	\$4,772	\$4,613	\$5,193	\$734.71	\$693.96	\$669.99
3141	Textile furnishings mills - Usines de textiles domestiques	11.3	11.2	11.5	7,986	7,847	8,390	707.22	699.28	726.58
3149	Other textile product mills - Usines d'autres produits textiles	11.6	11.4	12.0	7,963	7,475	7,769	687.89	657.45	649.13
3151	Clothing knitting mills - Usines de tricotage de vêtements	9.0	9.4	11.6	5,340	5,337	6,296	593.64	570.81	542.94
3152	Cut & sew clothing mfg - Fabrication de vêtements coupés-cousus	46.9	47.4	56.3	31,794	30,726	34,283	678.40	647.78	608.95
3161	Leather & hide tanning & finishing - Tannage et finissage du cuir et des peaux	1.4	1.4	1.6	973	956	1,015	683.98	694.81	617.73
3162	Footwear manufacturing - Fabrication de chaussures	7.9	6.9	7.9	4,317	3,825	4,131	548.78	550.53	526.20
3169	Other leather & allied product mfg - Fabr. d'autres produits en cuir et produits analogues	3.8	3.8	4.4	2,050	1,974	2,371	536.62	513.25	534.17
321	Wood product manufacturing - Fabrication de produits en bois	137.3	135.2	138.2	116,251	111,004	114,005	846.77	821.05	824.88
3211	Sawmills & wood preservation - Scieries et préservation du bois	59.1	58.8	61.8	55,479	53,264	56,182	938.66	905.40	908.63
3212	Veneer, plywood & engineered wood product mfg - Fabr. de placages, contreplaqués et produits en bois reconstitué	29.0	28.6	28.2	24,615	23,934	24,567	849.84	836.76	871.11
3219	Other wood product mfg - Fabrication d'autres produits en bois	49.2	47.8	48.2	36,157	33,807	33,256	734.62	707.75	690.32
322	Paper manufacturing - Fabrication du papier	93.0	91.3	98.4	90,569	86,885	95,887	974.10	951.96	974.01
3221	Pulp, paper & paperboard mills - Usines de pâte à papier, de papier et de carton	50.4	50.1	57.5	53,176	52,158	60,517	1,055.30	1,041.11	1,052.87
3222	Converted paper product manufacturing - Fabrication de produits en papier transformé	42.6	41.2	41.0	37,393	34,727	35,370	878.03	843.48	863.37
3251	Basic chemical mfg - Fabrication de produits chimiques de base	13.6	13.6	13.5	17,696	17,152	17,364	1,297.27	1,258.28	1,283.88
3254	Pharmaceutical & medicine manufacturing - Fabrication de produits pharmaceutiques et de médicaments	28.4	28.5	30.3	26,077	25,869	27,412	918.79	908.48	905.91
3256	Soap, cleaning compound & toilet preparation manufacturing - Fabrication de savons, de détachants et de produits de toilette	15.6	14.9	14.6	14,143	12,860	13,445	905.43	862.63	920.42
3259	Other chemical product mfg - Fabr. d'autres produits chimiques	12.2	12.4	12.0	12,198	12,333	12,299	1,002.27	995.17	1,025.34
326	Plastics & rubber products manufacturing - Fabrication de produits en plastique et en caoutchouc	131.2	129.8	132.1	102,175	98,353	103,015	778.55	758.02	779.61
3261	Plastic product mfg - Fabrication de produits en plastique	98.3	97.6	100.0	75,389	72,287	76,992	767.00	740.57	770.09
3262	Rubber product mfg - Fabrication de produits en caoutchouc	32.9	32.1	32.2	26,785	26,066	26,023	813.01	811.01	809.22
3272	Glass & glass product mfg - Fabr. de verre et de produits en verre	16.4	16.0	16.8	14,106	13,141	13,490	862.28	822.19	805.24
3273	Cement & concrete prod. mfg - Fabr. de ciment et prod. en béton	28.5	27.3	30.2	23,201	21,761	24,227	813.51	796.90	802.80
3279	Other non-metallic mineral product manufacturing - Fabrication d'autres produits minéraux non métalliques	9.7	9.6	9.4	8,123	7,968	7,834	834.68	833.03	836.75
3311	Iron & steel mills & ferro-alloy manufacturing - Sidérurgie	25.3	24.9	26.3	27,971	27,316	28,376	1,106.22	1,095.23	1,079.01
3312	Steel product manufacturing from purchased steel - Fabrication de produits en acier à partir d'acier acheté	10.6	10.3	10.8	10,429	10,088	10,497	983.71	980.43	973.89
3313	Alumina & aluminium production & processing - Production et transformation d'alumine et d'aluminium	17.8	17.3	17.7	17,426	16,860	16,837	980.32	973.32	952.11
3314	Non-ferrous metal (except aluminium) production & processing - Production et transform. de métaux non ferreux (sauf l'aluminium)	17.4	17.4	16.5	19,678	19,273	18,154	1,130.28	1,109.11	1,097.24
3315	Foundries - Fonderies	16.2	16.3	16.8	17,497	17,466	17,848	1,076.93	1,072.96	1,059.57
332	Fabricated metal product mfg - Fabrication de produits métalliques	199.2	196.7	202.1	174,726	167,871	169,894	877.07	853.53	840.81
3323	Architectural & structural metals manufacturing - Fabr. produits architecture et éléments de charpentes métalliques	63.9	62.5	64.8	54,052	51,696	52,221	846.22	827.54	806.44
3327	Machine shops, turned product, screw, nut & bolt manufacturing - Ateliers usinage, fabr. produits tournés, vis, écrous et boulons	40.3	39.7	39.1	35,982	34,418	32,870	892.13	867.08	841.27
3329	Other fabricated metal prod. mfg - Fabr. d'autres prod. métalliques	20.3	19.9	20.7	18,506	17,472	18,277	913.76	879.22	884.71
333	Machinery manufacturing - Fabrication de machines	149.6	149.0	145.6	149,413	145,923	141,552	999.06	979.35	972.09
3331	Agricultural, construction & mining machinery manufacturing - Fabr. de machines pour agri., construction et extraction minière	28.1	27.7	27.7	26,408	25,543	25,325	941.30	921.48	915.33
3332	Industrial machinery mfg - Fabrication de machines industrielles	17.8	17.8	18.1	18,392	18,063	18,451	1,030.62	1,013.98	1,020.65
3335	Metalworking machinery manufacturing - Fabrication de machines-outils pour le travail du métal	28.2	28.2	28.7	30,589	29,953	30,136	1,083.11	1,061.44	1,049.32
3339	Other general-purpose machinery manufacturing - Fabrication d'autres machines d'usage général	39.0	38.9	38.9	39,327	38,193	37,925	1,007.18	980.70	975.71
334	Computer & electronic product manufacturing - Fabrication de produits informatiques et électroniques	79.1	79.5	82.1	79,984	79,324	79,939	1,010.95	998.32	973.53
3341	Computer & peripheral equipment manufacturing - Fabrication de matériel informatique et périphérique	7.6	7.5	9.1	7,730	7,580	9,096	1,022.81	1,008.86	999.81
3342	Communications equip. mfg - Fabr. de matériel de communication	24.3	24.7	24.1	25,759	25,879	24,845	1,061.64	1,049.30	1,031.02
3344	Semiconductor & other electronic component manufacturing - Fabr. de semi-conducteurs et d'autres composants électroniques	19.4	19.4	21.3	17,343	17,040	17,991	895.62	876.39	843.30
3345	Navigational, measuring, medical & control instruments mfg - Fabr. d'instruments de navigation, mesure, commande, médicaux	22.6	22.6	22.5	23,987	23,697	23,428	1,059.70	1,048.10	1,043.21

* Earnings exclude unclassified - La rémunération exclut les non classifiées

Table 5
Estimates of Employment, Payrolls and Average Weekly Earnings
for All Employees, by Industry, Canada, Provinces and Territories.

Tableau 5
Estimations de l'emploi, de la rémunération brute et de la
rémunération hebdomadaire moyenne, pour l'ensemble
des salariés, par industrie, Canada, provinces et territoires.

(Continued - suite)

		All Employees - Ensemble des salariés								
NAICS 2002	Industry	Employment (in thousands)			Total weekly payrolls, including overtime (in thousands)			Average weekly earnings (including overtime)		
SCIAN 2002	Industrie	Emploi (en milliers)			Rémunération hebdomadaire brute, incluant temps supplémentaire (en milliers)			Rémunération hebdomadaire moyenne (incluant temps supplémentaire)		
		June p 2005 Juin p	May r 2005 Mai r	June 2004 Juin	June p 2005 Juin p	May r 2005 Mai r	June 2004 Juin	June p 2005 Juin p	May r 2005 Mai r	June 2004 Juin
CANADA										
3351	Electric lighting equip. mfg - Fabr. matériel électrique d'éclairage	6.8	6.7	6.2	\$5,425	\$5,356	\$4,877	\$797.25	\$798.25	\$782.40
3352	Household appliance mfg - Fabrication d'appareils ménagers	7.0	7.0	7.6	5,323	5,305	5,544	762.73	754.17	728.31
3353	Electrical equipment mfg - Fabrication de matériel électrique	17.6	17.4	16.3	15,836	15,901	14,302	901.83	911.50	875.37
3359	Other electrical equipment & component manufacturing - Fabr. d'autres types de matériel et de composants électriques	15.7	15.6	15.9	14,755	14,650	14,800	942.29	941.11	928.75
336	Transportation equipment mfg - Fabr. de matériel de transport	236.9	234.8	242.1	256,861	252,626	260,458	1,084.19	1,076.13	1,075.63
3361	Motor vehicle mfg - Fabrication de véhicules automobiles	51.0	51.0	49.5	69,184	69,618	65,714	1,356.90	1,366.15	1,328.12
3363	Motor vehicle parts mfg - Fabr. de pièces pour véhicules auto.	99.3	98.6	103.5	95,913	93,768	101,754	966.15	950.74	983.23
3364	Aerospace product & parts manufacturing - Fabrication de produits aérospatiaux et de leurs pièces	40.7	40.2	44.0	49,459	48,761	52,615	1,214.77	1,212.03	1,194.52
3371	Household & institutional furniture & kitchen cabinet mfg - Fabr. meubles de maison, d'étab. institu. et d'armoire de cuisine	61.7	61.4	62.4	49,505	46,661	47,611	802.14	759.41	762.96
3372	Office furniture (including fixtures) manufacturing - Fabr. de meubles de bureau (y compris les articles d'ameublement)	34.4	33.8	34.1	29,334	28,538	27,803	853.42	843.49	815.99
3391	Medical equipment & supplies manufacturing - Fabrication de fournitures et matériel médicaux	18.2	18.2	18.7	14,019	13,902	13,124	771.65	763.65	703.32
3399	Other miscellaneous mfg - Autres activités diverses de fabrication	43.8	42.9	46.7	30,779	29,327	31,403	702.96	683.38	673.07
11-33N Goods producing industries - Branche productrice de biens		3,078.2	2,987.4	3,105.9	2,838,852	2,700,989	2,752,880	922.23	904.12	886.34
41-45N Trade - Commerce		2,462.9	2,436.6	2,410.2	1,459,316	1,411,371	1,370,568	592.53	579.23	568.65
41	Wholesale Trade - Commerce de gros	749.1	742.7	751.6	625,146	612,867	601,848	834.49	825.14	800.77
413	Food, beverage & tobacco whl-dist - Gros-dist de produits alimentaires, de boissons et de tabac	107.0	104.9	108.7	66,518	64,159	65,644	621.74	611.75	603.68
4131	Food whl-dist - Gros-dist de produits alimentaires	96.5	94.7	97.0	59,442	57,360	58,121	615.76	605.70	598.91
414	Personal & household goods whl-dist - Gros-dist d'articles personnels et ménagers	105.3	104.7	105.3	86,212	84,151	80,616	818.58	803.91	765.33
4141	Textiles, clothing & footwear whl-dist - Gros-dist de textiles, de vêtements et de chaussures	24.3	24.3	24.1	16,729	16,187	15,887	688.23	666.74	660.06
4143	Home furnishings whl-dist - Gros-dist d'accessoires de maison	11.3	11.0	11.8	8,523	8,216	8,548	754.78	744.56	722.35
4144	Personal goods whl-dist - Gros-dist d'articles personnels	24.2	24.5	24.5	16,837	16,805	16,310	695.86	686.55	665.51
4145	Pharmaceuticals, toiletries, cosmetics & sundries whl-dist - Gros-dist de prod. pharma., toilette, cosmétiques et d'autres prod.	37.5	36.8	37.0	37,581	36,523	33,551	1,003.28	992.14	907.91
415	Motor vehicle & parts whl-dist - Gros-dist de véhicules automobiles et de leurs pièces	64.5	64.8	65.9	52,170	51,865	52,377	809.10	800.67	795.31
4151	Motor vehicle whl-dist - Gros-dist de véhicules automobiles	22.3	22.1	21.7	20,768	20,385	19,201	932.63	921.12	886.66
4152	New motor vehicle parts & accessories whl-dist - Gros-dist de pièces, d'accessoires neufs pour véhicules automobiles	39.0	39.4	41.0	29,364	29,436	31,049	753.25	746.41	757.79
416	Building material & supplies whl-dist - Gros-dist de matériaux et fournitures de construction	119.2	117.6	117.0	98,074	95,779	93,849	823.02	814.52	801.87
4161	Electrical, plumbing, heating & a/c equipment & supplies whl-dist - Gros-dist matériel et fourn. élec., plomberie, chauffage, climat.	40.0	39.4	38.3	33,275	32,666	30,388	832.70	828.17	792.53
4162	Metal service centres - Gros-dist métaux et produits métalliques	18.7	18.2	17.6	17,907	17,472	16,382	958.54	959.69	931.69
4163	Lumber, millwork, hardware & other building supplies whl-dist - Gros-dist bois d'oeuvre, menui. préfab., quinc., fourn. construc.	60.5	59.9	61.1	46,892	45,641	47,079	774.79	761.45	770.37
417	Machinery, equipment & supplies whl-dist - Gros-dist de machines, de matériel et de fournitures	194.4	192.8	194.2	198,565	195,493	188,758	1,021.25	1,013.84	971.89
4172	Const., forestry, mining & indus. mach. equip. & suppl. whl-dist - Gros-dist mach., matériel, fourn. indus., const., forest., minière	63.8	63.0	62.4	65,454	63,702	61,063	1,026.19	1,010.45	978.91
4173	Computer & communications equipment & supplies whl-dist - Gros-dist d'ordinateurs et de matériel de communication	52.5	52.2	54.5	56,990	57,096	57,019	1,085.47	1,093.89	1,047.12
4179	Other machinery, equipment & supplies whl-dist - Gros-dist d'autres machines, matériel et fournitures	60.2	59.8	59.1	61,090	59,867	55,718	1,015.23	1,001.44	943.33
418	Miscellaneous whl-dist - Gros-dist de produits divers	98.6	98.0	99.6	73,020	71,541	70,735	740.35	729.92	709.96
4181	Recyclable material whl-dist - Gros-dist de matières recyclables	15.6	15.7	15.8	10,572	10,448	10,370	677.74	666.58	654.33
4182	Paper, paper product & disposable plastic product whl-dist - Gros-dist de papier, produits du papier et de plastique jetables	17.9	18.0	19.4	12,208	12,316	13,285	682.22	683.36	685.91
4183	Agricultural supplies whl-dist - Gros-dist de fournitures agricoles	14.6	15.3	14.5	10,878	11,203	10,180	747.64	732.16	703.19
4184	Chemical (except agricultural) & allied product whl-dist - Gros-dist de produits chimiques et analogues (sauf agricoles)	13.5	13.0	12.4	12,817	12,102	11,412	946.53	932.16	923.91
4189	Other miscellaneous whl-dist - Gros-dist d'autres produits divers	37.0	36.0	37.6	26,545	25,471	25,488	716.56	706.93	678.11
419	Wholesale agents & brokers - Agents, courtiers commerce de gros	36.6	36.1	37.0	31,982	31,235	30,948	874.49	864.38	836.64
44-45	Retail trade - Commerce de détail	1,713.7	1,693.9	1,658.6	834,170	798,504	768,720	486.76	471.41	463.47
441	Motor vehicle & parts dealers - Marchands de véhicules automobiles et de leurs pièces	175.5	170.9	173.0	141,477	134,546	134,169	806.17	787.46	775.51

* Earnings exclude unclassified - La rémunération exclut les non classifiées

Table 5
Estimates of Employment, Payrolls and Average Weekly Earnings
for All Employees, by Industry, Canada, Provinces and Territories.

Tableau 5
Estimations de l'emploi, de la rémunération brute et de la
rémunération hebdomadaire moyenne, pour l'ensemble
des salariés, par industrie, Canada, provinces et territoires.

(Continued - suite)

		All Employees - Ensemble des salariés								
NAICS 2002	Industry	Employment (in thousands)			Total weekly payrolls, including overtime (in thousands)			Average weekly earnings (including overtime)		
SCIAN 2002	Industrie	Emploi (en milliers)			Rémunération hebdomadaire brute, incluant temps supplémentaire (en milliers)			Rémunération hebdomadaire moyenne (incluant temps supplémentaire)		
		June p 2005 Juin p	May r 2005 Mai r	June 2004 Juin	June p 2005 Juin p	May r 2005 Mai r	June 2004 Juin	June p 2005 Juin p	May r 2005 Mai r	June 2004 Juin
CANADA										
4411	Automobile dealers - Marchands d'automobiles	128.8	126.1	128.0	\$113,847	\$108,530	\$108,939	\$883.82	\$860.62	\$851.10
4413	Automotive parts, accessories & tire stores - Magasins de pièces, de pneus et d'accessoires pour véhicules auto.	27.1	25.6	26.2	15,376	14,099	14,081	566.88	550.93	536.98
4421	Furniture stores - Magasins de meubles	39.2	38.4	38.0	23,574	22,260	22,200	600.93	579.76	583.69
4422	Home furnishings stores - Magasins d'accessoires de maison	30.1	30.2	28.3	16,019	15,701	14,082	533.01	520.01	497.51
4441	Building material & supplies dealers - Marchands de matériaux et fournitures de construction	76.6	75.0	72.2	49,192	46,883	41,443	642.32	624.82	574.19
4442	Lawn & garden equipment & supplies stores - Mag. matériel et fourn. pour jardinage et l'entretien des pelouses	10.9	10.8	11.1	5,256	5,000	5,123	481.37	463.94	462.49
445	Food & beverage stores - Magasins d'alimentation	468.3	460.2	450.3	203,513	193,962	188,161	434.61	421.50	417.85
4451	Grocery stores - Épiceries	392.6	386.3	375.2	171,015	163,128	156,305	435.59	422.28	416.57
446	Health & personal care stores - Magasins de produits de santé et de soins personnels	139.7	138.8	138.6	68,223	65,930	65,572	488.52	474.99	473.27
447	Gasoline stations - Stations-service	88.4	88.0	86.2	31,213	30,151	29,216	352.99	342.46	338.83
448	Clothing & clothing accessories stores - Magasins de vêtements et d'accessoires vestimentaires	199.6	198.0	187.2	81,365	78,022	71,429	407.71	394.01	381.54
4481	Clothing stores - Magasins de vêtements	157.4	156.0	145.6	64,112	61,478	54,988	407.37	394.14	377.59
4482	Shoe stores - Magasins de chaussures	24.4	24.7	24.3	9,869	9,744	9,353	404.33	393.90	385.49
4483	Jewellery, luggage & leather goods stores - Bijouteries et magasins de bagages et de maroquinerie	17.8	17.3	17.3	7,385	6,801	7,088	415.28	393.03	409.22
4511	Sporting goods, hobby & musical instrument stores - Mag. d'articles de sport, passe-temps et instruments de musique	58.6	57.5	55.2	22,807	21,417	19,109	389.15	372.39	345.96
4512	Book, periodical & music stores - Magasins de livres, de périodiques et d'articles de musique	20.5	20.8	20.4	8,169	8,019	7,604	397.68	384.63	371.88
452	General merchandise stores - Mag. de fournitures de tout genre	221.2	219.7	216.9	81,548	78,149	79,473	368.73	355.65	366.45
4521	Department stores - Grands magasins	121.6	122.4	123.4	44,457	43,673	43,883	365.51	356.81	355.70
4529	Other general merchandise stores - Magasins d'autres fournitures de tout genres	99.5	97.3	93.5	37,092	34,476	35,590	372.65	354.18	380.63
453	Miscellaneous store retailers - Magasins de détail divers	89.5	88.9	88.8	39,574	37,878	36,367	442.30	425.99	409.33
4531	Florists - Fleuristes	9.5	9.6	10.0	4,198	4,221	4,077	444.00	437.74	406.55
4532	Office supplies, stationery & gift stores - Magasins de fournitures de bureau, de papeterie et de cadeaux	34.0	33.5	34.4	13,778	12,931	13,121	404.81	386.43	381.29
4533	Used merchandise stores - Magasins de marchandises d'occasion	14.7	14.5	14.3	7,367	7,202	6,693	502.17	497.47	466.96
4539	Other miscellaneous stores retailers - Autres mag. de détail divers	31.3	31.3	30.1	14,231	13,526	12,476	454.50	431.59	414.88
4541	Electronic shopping & mail-order houses - Entreprises de télémarketing et de vente par correspondance	10.1	10.2	10.6	5,881	5,763	6,160	581.97	567.46	582.17
4542	Vending machine operators - Exploitants de distribu. automatiques	4.8	4.9	5.4	2,439	2,359	2,502	504.78	478.75	459.74
4543	Direct selling establishments - Établissements de vente directe	21.6	21.5	21.7	15,999	15,447	14,506	740.39	718.25	667.33
48-49 Transportation & warehousing - Transport et entreposage		637.7	627.7	627.3	497,415	483,410	473,802	780.02	770.10	755.28
481	Air transportation - Transport aérien	57.3	56.7	58.7	50,158	49,647	51,195	874.62	875.72	872.09
4811	Scheduled air transportation - Transport aérien régulier	45.2	44.9	46.4	39,223	39,043	40,435	867.13	870.24	871.44
4812	Non-scheduled air transport. - Transport aérien non-régulier	12.1	11.8	12.3	10,935	10,605	10,759	902.58	896.53	874.55
482	Rail transportation - Transport ferroviaire	43.8	43.5	44.0	42,397	42,810	40,497	968.75	983.51	920.73
484	Truck transportation - Transport par camion	174.9	170.5	170.9	129,144	123,858	123,032	738.36	726.36	719.74
4841	General freight trucking - Transport par camion de marchandises diverses	96.5	94.5	91.5	71,086	68,457	66,274	737.00	724.28	724.23
4842	Specialized freight trucking - Transport par camion de marchandises spéciales	78.5	76.0	79.4	58,057	55,401	56,757	740.02	728.95	714.58
485	Transit & ground passenger transportation - Transport en commun et transport terrestre de voyageurs	105.2	104.7	100.6	70,367	68,978	65,257	669.16	658.67	648.61
4851	Urban transit systems - Services urbains de transport en commun	38.2	37.7	37.3	35,216	34,723	32,808	920.98	919.90	887.71
4853	Taxi & limousine service - Services de taxi et de limousine	14.3	14.3	14.6	6,614	6,413	6,687	463.47	447.94	457.19
4854	School & employee bus transportation - Transport scolaire et transport d'employés par autobus	38.9	39.2	35.5	19,733	19,456	17,419	506.62	496.02	490.68
488	Support activities for transport. - Activités de soutien au transport	84.3	82.8	86.3	70,322	68,173	67,022	834.09	823.38	777.06
4881	Support activities for air transportation - Activités de soutien au transport aérien	19.3	19.4	19.9	17,026	16,859	15,828	880.40	870.29	796.45
4883	Support activities for water transportation - Activités de soutien au transport par eau	9.6	9.0	10.7	7,590	7,033	7,858	794.58	778.70	737.30
4884	Support activities for road transportation - Activités de soutien au transport routier	19.7	19.1	20.0	13,246	12,542	12,912	671.55	655.62	647.19
4885	Freight transportation arrangement - Intermédiaires en transport de marchandises	30.0	29.6	29.8	27,862	27,146	25,586	928.63	918.03	857.87
492	Couriers & messengers - Messageries et services de messagers	43.8	43.3	42.8	31,029	30,209	29,054	708.96	696.92	679.38

* Earnings exclude unclassified - La rémunération exclut les non classifiées

Table 5
Estimates of Employment, Payrolls and Average Weekly Earnings
for All Employees, by Industry, Canada, Provinces and Territories.

Tableau 5
Estimations de l'emploi, de la rémunération brute et de la
rémunération hebdomadaire moyenne, pour l'ensemble
des salariés, par industrie, Canada, provinces et territoires.

(Continued - suite)

		All Employees - Ensemble des salariés								
NAICS 2002	Industry	Employment (in thousands)			Total weekly payrolls, including overtime (in thousands)			Average weekly earnings (including overtime)		
SCIAN 2002	Industrie	Emploi (en milliers)			Rémunération hebdomadaire brute, incluant temps supplémentaire (en milliers)			Rémunération hebdomadaire moyenne (incluant temps supplémentaire)		
		June p 2005 Juin p	May r 2005 Mai r	June 2004 Juin	June p 2005 Juin p	May r 2005 Mai r	June 2004 Juin	June p 2005 Juin p	May r 2005 Mai r	June 2004 Juin
CANADA										
4921	Couriers - Messageries	37.9	37.6	36.5	\$25,483	\$24,865	\$23,527	\$672.03	\$661.73	\$643.74
4922	Locals messengers & local delivery - Services locaux de messagers et de livraison	5.8	5.8	6.2	5,546	5,344	5,527	948.43	926.10	888.81
51	Information & cultural industries - Industrie de l'information et industrie culturelle	356.1	352.4	341.0	311,178	307,080	285,061	873.91	871.52	836.04
511	Publishing industries (except Internet) - Édition (sauf par Internet)	90.5	89.4	86.0	81,023	79,965	74,806	895.17	894.09	870.17
5111	Newspaper, periodical, book & directory publishers - Éditeurs de journaux, périodiques, livres et répertoires	65.8	64.8	63.0	53,020	52,315	49,949	806.11	807.81	792.69
5112	Software publishers - Éditeurs de logiciels	24.7	24.7	23.0	28,002	27,650	24,856	1,131.96	1,120.55	1,082.84
512	Motion picture & sound recording industries - Industries du film et de l'enregistrement sonore	39.9	38.8	39.0	24,957	23,909	23,361	626.00	615.88	598.86
5121	Motion picture & video industries - Industries du film et de vidéo	36.5	35.7	36.2	22,342	21,521	21,203	612.13	603.49	585.69
515	Broadcasting (except Internet) - Radiotélévision (sauf par Internet)	40.4	40.2	40.8	34,266	33,934	34,490	847.56	844.76	845.43
5151	Radio & television broadcasting - Radiodiffusion et télédiffusion	38.2	38.0	38.6	32,146	31,893	32,428	841.41	838.39	839.14
5152	Pay & specialty television - Télévision payante et spécialisée	2.2	2.1	2.2	2,120	2,041	2,062	953.04	958.44	958.44
516	Internet publishing & broadcasting - Édition, radiodiffusion et télédiffusion par Internet	1.0	0.9	0.5	821	738	370	828.43	837.90	790.48
517	Telecommunications - Télécommunications	136.8	136.3	126.8	132,024	131,078	116,273	965.27	961.84	916.77
5171	Wired telecommunications carriers - Télécommunications par fil	82.6	83.1	75.3	84,002	83,812	72,476	1,016.69	1,008.00	962.39
5172	Wireless telecommunications carriers (except satellite) - Télécom. sans fil (sauf par satellite)	22.8	22.6	22.8	19,444	19,299	18,659	853.06	853.90	818.92
5173	Telecom. resellers - Revendeurs de serv. de télécommunications	6.0	5.9	5.7	5,745	5,572	4,913	956.39	946.93	857.22
5174	Satellite telecommunications - Télécommunications par satellite	6.2	5.9	5.7	6,015	5,850	5,731	967.77	984.26	1,008.27
5175	Cable & other program distribution - Câblodistribution et autres activités de distribution d'émissions de télévision	18.4	17.9	16.6	16,014	15,713	13,753	872.08	876.77	829.31
5179	Other telecommunications - Autres serv. de télécommunications	0.8	0.8	0.7	804	832	740	1,041.05	1,065.99	1,005.46
518	Internet serv. providers, web search portals & data pro. services - Fournis. serv. Internet, sites portails rech., serv. trait. de données	20.9	20.7	21.6	18,750	18,454	17,397	899.10	891.53	807.16
5181	Internet service providers, web search portals - Fournisseurs de services internet, sites portails de recherche	7.5	7.5	7.4	6,393	6,363	5,831	850.02	853.55	790.20
5182	Data processing, hosting & related serv. - Traitement de données, hébergement de données et services connexes	13.3	13.2	14.2	12,357	12,091	11,566	926.79	912.91	815.99
519	Other information services - Autres services d'information	26.7	26.1	26.3	19,338	19,002	18,364	725.58	729.01	697.13
52	Finance & insurance - Finance et assurances	587.0	582.3	582.0	559,708	549,859	528,279	953.49	944.25	907.74
522	Credit intermediation & related activities - Intermédiation financière et activités connexes	304.5	303.3	305.7	272,750	271,614	254,317	895.72	895.42	831.80
5221	Depository credit intermediation - Intermédiation financière par le biais de dépôts	253.7	253.9	257.8	230,369	230,677	215,694	908.10	908.52	836.59
523	Securities, commodity contracts & other fin. invest. & rel. activ. - Valeurs mobilières, contrats march., activ. invest. fin. connexes	102.2	100.0	95.3	114,531	110,652	107,415	1,121.09	1,106.00	1,127.30
5231	Securities & commodity contracts intermediation & brokerage - Interméd., courtage de valeurs mobil. et contrats de marchandises	36.3	36.0	35.0	44,906	44,318	42,974	1,235.81	1,232.22	1,227.71
5239	Other financial investment activities - Autres activités d'investissement financier	64.1	62.4	58.6	67,869	64,634	62,834	1,058.84	1,035.35	1,073.16
524	Insurance carriers & related activities - Sociétés d'assurance et activités connexes	175.9	174.7	176.8	168,016	163,341	162,768	955.36	935.06	920.57
5241	Insurance carriers - Sociétés d'assurance	100.8	100.5	101.2	100,972	98,518	97,922	1,001.53	980.06	967.42
5242	Agencies, brokerages & other insurance related activities - Agences et courtiers d'assur. et autres activités liées à l'assur.	75.1	74.2	75.6	67,044	64,823	64,846	893.33	874.06	857.84
53	Real estate & rental & leasing - Services immobiliers et services de location et de location à bail	250.2	242.1	241.0	166,491	157,016	152,202	665.54	648.65	631.49
531	Real estate - Services immobiliers	162.1	156.2	158.2	108,115	100,804	101,305	667.11	645.47	640.36
5311	Lessors of real estate - Bailleurs de biens immobiliers	89.5	85.2	86.1	54,280	49,974	48,398	606.47	586.37	562.42
5312	Offices of real estate agents & brokers - Bureau d'agents et de courtiers immobiliers	21.6	20.6	21.5	17,883	16,494	17,423	829.37	799.96	808.65
5313	Activities related to real estate - Activités liées à l'immobilier	51.0	50.3	50.6	35,951	34,336	35,485	704.91	682.26	701.24
532	Rental & leasing services - Services de location et location à bail	80.4	78.5	76.9	53,042	51,271	46,808	659.80	653.10	608.66
5321	Automotive equipment rental & leasing - Location et location à bail de matériel automobile	21.1	20.8	20.7	13,733	13,486	13,590	651.01	648.79	656.20
5322	Consumer goods rental - Location de biens de consommation	29.5	28.6	28.7	11,492	10,880	10,368	389.75	380.71	361.08

* Earnings exclude unclassified - La rémunération exclut les non classifiées

Table 5
Estimates of Employment, Payrolls and Average Weekly Earnings
for All Employees, by Industry, Canada, Provinces and Territories.

Tableau 5
Estimations de l'emploi, de la rémunération brute et de la
rémunération hebdomadaire moyenne, pour l'ensemble
des salariés, par industrie, Canada, provinces et territoires.

(Continued - suite)

		All Employees - Ensemble des salariés								
NAICS 2002	Industry	Employment (in thousands)			Total weekly payrolls, including overtime (in thousands)			Average weekly earnings (including overtime)		
SCIAN 2002	Industrie	Emploi (en milliers)			Rémunération hebdomadaire brute, incluant temps supplémentaire (en milliers)			Rémunération hebdomadaire moyenne (incluant temps supplémentaire)		
		June p 2005 Juin p	May r 2005 Mai r	June 2004 Juin	June p 2005 Juin p	May r 2005 Mai r	June 2004 Juin	June p 2005 Juin p	May r 2005 Mai r	June 2004 Juin
CANADA										
5324	Commercial & industrial machinery & equipment rental & leasing - Location, loc. à bail de machines, matériel d'usage comm., indus.	26.8	26.2	24.6	\$25,928	\$25,128	\$21,231	\$968.75	\$958.13	\$862.51
54	Professional, scientific & technical services - Services professionnels, scientifiques et techniques	676.6	672.6	671.0	648,757	634,926	628,762	958.85	943.97	937.01
5411	Legal services - Services juridiques	68.9	66.5	68.6	60,311	56,588	57,710	875.26	851.07	841.01
5412	Accounting, tax preparation, bookkeeping & payroll services - Serv. comptabilité, prép. déclar. revenus, tenue de livres, paye	69.3	71.5	68.1	55,649	56,797	52,882	802.85	794.55	776.26
5413	Architectural, engineering & related services - Architecture, génie et services connexes	137.1	135.4	135.4	144,870	141,194	140,571	1,056.44	1,043.11	1,038.49
5415	Computer systems design & related services - Conception de systèmes informatiques et services connexes	141.7	141.5	142.5	170,214	166,949	168,346	1,201.32	1,179.83	1,181.77
5416	Management, scientific & technical consulting services - Services de conseils en gestion et de conseils scientif. et tech.	96.8	96.1	96.6	92,357	90,550	87,561	954.53	942.55	906.40
55	Management of companies & enterprises - Gestion de sociétés et d'entreprises	99.2	94.2	94.7	91,315	85,394	82,836	920.90	906.68	874.32
56	Admin. & support, waste managemt. & remediation services - Services admin., soutien, gestion des déchets, assainissem.	670.6	660.8	640.3	398,766	381,724	368,700	594.63	577.71	575.80
561	Admin. & support services - Services administratifs et de soutien	637.2	628.3	608.3	371,669	355,807	343,987	583.27	566.34	565.45
5613	Employment services - Services d'emploi	167.0	165.6	158.6	96,384	92,008	88,391	576.99	555.70	557.21
5616	Investigation & security services - Services d'enquêtes et sécurité	86.5	85.6	86.1	38,222	36,879	36,741	441.74	431.01	426.95
5617	Services to buildings & dwellings - Services relatifs aux bâtiments et aux logements	141.0	137.5	137.2	69,648	65,064	64,072	493.89	473.23	467.04
562	Waste management & remediation services - Services de gestion des déchets et d'assainissement	33.4	32.5	32.0	27,098	25,917	24,712	811.48	797.50	772.60
5621	Waste collection - Collecte des déchets	8.6	8.2	8.5	6,500	6,145	5,967	758.87	746.94	702.45
5622	Waste treatment & disposal - Traitement, élimination des déchets	14.2	13.8	13.8	13,198	12,725	12,615	929.83	919.00	916.84
5629	Remediation & other waste management services - Services d'assainissement, autres services de gestion des déchets	10.6	10.4	9.7	7,399	7,047	6,130	695.88	676.01	629.89
61	Educational services - Services d'enseignement	992.4	1,020.2	985.4	804,038	817,084	777,940	810.18	800.89	789.47
611N	Education special - Éducation spéciale	959.4	986.8	952.6	788,384	801,519	763,182	821.76	812.25	801.15
6111	Elementary & secondary schools - Écoles primaires, secondaires	639.7	663.3	636.6	539,325	550,211	526,873	843.08	829.51	827.66
6112	Community colleges & C.E.G.E.P.s - Collèges communautaires et cégeps	110.0	113.0	109.8	90,767	91,705	87,522	824.98	811.50	796.97
6113	Universities - Universités	189.7	190.8	187.0	144,327	145,786	135,430	760.67	764.19	724.30
62	Health care & social assistance - Soins de santé et assistance sociale	1,413.6	1,398.5	1,392.4	936,182	891,042	895,848	662.28	637.16	643.37
621	Ambulatory health care services - Services de soins ambulatoires	357.3	353.2	352.0	237,775	228,350	221,163	665.40	646.44	628.38
6211	Offices of physicians - Cabinets de médecins	93.5	92.9	94.1	58,085	56,519	54,740	621.04	608.24	581.80
6212	Offices of dentists - Cabinets de dentistes	69.5	68.8	67.8	48,565	45,604	43,968	698.42	662.73	648.95
6213	Offices of other health practitioners - Cabinets d'autres praticiens	59.4	58.7	57.7	38,902	37,203	34,091	654.83	634.28	590.84
6214	Out-patient care centres - Centres de soins ambulatoires	62.8	61.4	61.3	44,787	43,710	44,539	713.40	712.26	726.70
622	Hospitals - Hôpitaux	558.7	554.2	544.2	415,928	395,551	411,461	744.41	713.72	756.08
6221	General medical & surgical hospitals - Hôpitaux généraux et hôpitaux de soins chirurgicaux	495.8	492.0	487.1	365,609	347,613	366,201	737.35	706.58	751.74
623	Nursing & residential care facilities - Étab. de soins infirmiers et de soins pour bénéficiaires internes	267.0	261.7	267.5	157,290	148,926	149,968	589.16	569.08	560.73
6231	Nursing care facilities - Établissements de soins infirmiers	134.0	130.1	133.2	79,437	75,156	75,641	592.85	577.85	567.80
6232	Res. devel. handicap, mental health & substance abuse facilities - Étab. rés. pour handicapés, de troubles mentaux, alcool., toxico.	43.0	42.6	42.7	27,310	25,750	25,753	634.63	603.93	603.18
6233	Community care facilities for the elderly - Établissements communautaires de soins pour personnes âgées	60.0	59.0	61.3	31,658	29,794	30,641	527.32	504.83	499.94
6239	Other residential care facilities - Autres établissements de soins pour bénéficiaires internes	29.9	30.0	30.2	18,885	18,226	17,933	631.30	608.00	592.87
624	Social assistance - Assistance sociale	230.5	229.3	228.8	125,188	118,214	113,256	543.05	515.52	494.95
6241	Individual & family services - Services individuels et familiaux	103.0	102.1	103.3	58,803	55,825	53,900	571.05	547.00	521.68
6243	Vocational rehabilitation services - Services de réadaptation professionnelle	36.2	35.8	35.9	19,863	18,478	18,241	548.68	515.66	507.63

* Earnings exclude unclassified - La rémunération exclut les non classifiées

Table 5
Estimates of Employment, Payrolls and Average Weekly Earnings
for All Employees, by Industry, Canada, Provinces and Territories.

Tableau 5
Estimations de l'emploi, de la rémunération brute et de la
rémunération hebdomadaire moyenne, pour l'ensemble
des salariés, par industrie, Canada, provinces et territoires.

(Continued - suite)

		All Employees - Ensemble des salariés								
NAICS 2002	Industry	Employment (in thousands)			Total weekly payrolls, including overtime (in thousands)			Average weekly earnings (including overtime)		
SCIAN 2002	Industrie	Emploi (en milliers)			Rémunération hebdomadaire brute, incluant temps supplémentaire (en milliers)			Rémunération hebdomadaire moyenne (incluant temps supplémentaire)		
		June p 2005 Juin p	May r 2005 Mai r	June 2004 Juin	June p 2005 Juin p	May r 2005 Mai r	June 2004 Juin	June p 2005 Juin p	May r 2005 Mai r	June 2004 Juin
CANADA										
6244	Child day-care services - Services de garderie	84.0	84.2	82.2	\$42,133	\$39,778	\$37,092	\$501.39	\$472.65	\$451.44
71	Arts, entertainment & recreation - Arts, spectacles et loisirs	262.6	252.1	261.2	110,785	104,759	108,303	421.80	415.60	414.64
711	Performing arts, spectator sports & related industries - Arts d'interprétation, sport-spectacles et activités connexes	45.5	44.5	47.1	25,422	24,345	25,723	559.30	546.60	546.26
7111	Performing arts companies - Compagnies d'arts d'interprétation	13.2	13.2	12.8	8,496	8,469	8,107	646.05	641.78	634.58
7112	Spectator sports - Sports-spectacles	13.8	13.5	15.3	7,430	7,146	8,493	539.45	530.57	554.28
7113	Promoters (presenters) of perform. arts, sports & similar events - Promoteurs (diffuseurs) d'événements artist., sportifs et simil.	13.6	13.1	14.3	6,627	6,108	6,595	488.63	467.05	461.76
712	Heritage institutions - Établissements du patrimoine	22.4	20.5	21.7	11,279	10,415	10,884	502.74	508.11	502.11
713	Amusement, gambling & recreation industries - Divertissement, loisirs et jeux de hasard et loteries	194.8	187.0	192.4	74,084	69,999	71,696	380.39	374.27	372.57
7132	Gambling industries - Jeux de hasard et loteries	40.0	39.5	38.4	23,018	23,063	19,970	575.89	583.92	520.29
7139	Other amusement & recreation industries - Autres services de divertissement et de loisirs	142.4	136.8	141.6	46,568	42,854	47,124	326.96	313.26	332.91
72	Accommodation & food services - Hébergement et services de restauration	990.7	964.9	981.1	314,498	295,232	293,378	317.46	305.97	299.03
721	Accommodation services - Services d'hébergement	205.2	190.7	202.9	82,427	74,136	78,083	401.66	388.67	384.86
7211	Traveller accommodation - Hébergement des voyageurs	185.9	175.7	185.1	74,463	67,863	71,193	400.47	386.18	384.54
722	Food services & drinking places - Services de restauration et débits de boissons	785.5	774.2	778.2	232,071	221,096	215,295	295.46	285.60	276.65
7221	Full-service restaurants - Restaurants à service complet	396.2	388.7	390.9	113,028	106,694	106,265	285.25	274.49	271.88
7222	Limited-service eating places - Établissements de restauration à service restreint	270.2	266.4	272.4	76,857	73,096	71,436	284.45	274.43	262.25
81	Other services (except public administration) - Autres services (sauf les administrations publiques)	517.0	513.1	513.1	299,732	290,634	283,334	579.70	566.38	552.25
811	Repair & maintenance - Réparation et entretien	177.5	176.5	174.0	116,594	113,923	110,375	656.78	645.35	634.41
8111	Automotive repair & maintenance - Réparation et entretien de véhicules automobiles	103.1	102.7	102.4	64,036	62,878	60,864	621.14	612.09	594.10
8113	Comm. & ind. mach. & equip. (exc. auto. & electro.) repair & mtnt. - Répar. et entretien mach., mat. comm., ind. (sauf auto., électro.)	36.7	36.5	35.5	26,269	25,365	24,807	716.32	695.21	699.10
8114	Personal & household goods repair & maintenance - Réparation et entretien d'articles personnels et ménagers	18.4	18.0	17.6	9,869	9,559	9,347	535.27	529.82	530.58
812	Personal & laundry services - Services personnels et services de blanchissage	137.8	137.7	136.9	58,261	55,971	53,892	422.69	406.61	393.69
8121	Personal care services - Services de soins personnels	76.8	77.2	76.2	29,045	28,138	26,559	378.14	364.36	348.44
8122	Funeral services - Services funéraires	14.7	14.1	13.9	8,013	7,543	7,528	546.05	533.46	540.94
8123	Dry cleaning & laundry services - Services de nettoyage à sec et de blanchissage	31.1	31.1	31.0	14,585	13,918	13,521	468.24	447.53	436.65
8129	Other personal services - Autres services personnels	15.2	15.2	15.8	6,619	6,372	6,284	435.34	419.57	398.07
813	Grant-making, civic, & professional & similar organizations - Fondations, groupes de citoyens, organisations prof., similaires	201.7	199.0	202.2	124,877	120,740	119,066	619.16	606.84	588.91
8133	Social advocacy organizations - Organismes d'action sociale	35.7	35.4	35.9	24,475	23,906	23,022	684.63	676.26	641.24
8134	Civic & social organizations - Organisations civiques et amicales	79.1	78.3	79.1	37,089	35,420	34,745	468.90	452.39	439.15
8139	Business, professional, labour & other membership organizations - Asso. gens d'affaires, org. prof., syndic. et autres asso. pers.	74.3	72.8	74.7	55,406	53,787	53,956	746.02	738.78	722.11
91	Public administration - Administrations publiques	803.8	784.2	795.7	715,861	706,682	688,086	890.61	901.16	864.76
911	Federal government public administration - Administration publique fédérale	263.1	259.4	263.1	288,085	287,082	278,348	1,094.87	1,106.91	1,057.78
912	Provincial & territorial public administration - Administrations publiques provinciales et territoriales	234.9	229.0	231.0	200,737	195,845	194,337	854.64	855.22	841.26
913	Local, municipal & regional public administration - Administrations publiques locales, municipales et régionales	263.0	253.4	258.0	200,045	197,187	189,347	760.56	778.09	733.77
41-91N	Service producing industries - Branche productrice de services	10,720.3	10,601.6	10,536.5	7,314,043	7,116,214	6,937,099	682.26	671.24	658.39
00-91N	Industrial aggregate (including unclassified) - Ensemble des industries y compris les entreprises non classifiées *	14,018.6	13,820.1	13,813.8	10,152,895	9,817,203	9,689,979	735.79	722.44	710.29

* Earnings exclude unclassified - La rémunération exclut les non classifiées

Table 5
Estimates of Employment, Payrolls and Average Weekly Earnings
for All Employees, by Industry, Canada, Provinces and Territories.

Tableau 5
Estimations de l'emploi, de la rémunération brute et de la
rémunération hebdomadaire moyenne, pour l'ensemble
des salariés, par industrie, Canada, provinces et territoires.

(Continued - suite)

		All Employees - Ensemble des salariés								
NAICS 2002	Industry	Employment (in thousands)			Total weekly payrolls, including overtime (in thousands)			Average weekly earnings (including overtime)		
SCIAN 2002	Industrie	Emploi (en milliers)			Rémunération hebdomadaire brute, incluant temps supplémentaire (en milliers)			Rémunération hebdomadaire moyenne (incluant temps supplémentaire)		
		June p 2005 Juin p	May r 2005 Mai r	June 2004 Juin	June p 2005 Juin p	May r 2005 Mai r	June 2004 Juin	June p 2005 Juin p	May r 2005 Mai r	June 2004 Juin
NEWFOUNDLAND AND LABRADOR - TERRE-NEUVE ET LABRADOR										
113	Forestry & logging - Foresterie et exploitation forestière	1.1	0.7	..	\$988	\$604	..	\$910.26	\$908.69	..
23	Construction - Construction	10.1	9.0	9.5	6,769	5,736	\$5,786	670.83	640.13	\$608.92
236	Construction of buildings - Construction de bâtiments	3.2	2.7	3.1	1,993	1,732	1,734	631.78	631.52	565.53
2361	Residential building construction - Construction résidentielle	2.3	1.9	2.3	1,327	1,145	1,237	576.38	589.34	540.27
2362	Non-residential bldg. construction - Construction non résidentielle	0.9	0.8	0.8	666	587	496	781.48	734.03	640.09
237	Heavy & civil engineering construction - Travaux de génie civil	2.4	2.0	1.9	1,709	1,377	1,257	711.39	678.78	670.30
2371	Utility system construc. - Construc. d'installations de serv. publics	0.7	0.5	0.4	425	321	262	644.16	636.99	612.40
2373	Highway, street & bridge construction - Construction de routes, de rues et de ponts	1.5	1.3	1.3	1,095	876	909	735.33	678.85	686.16
238	Specialty trade contractors - Entrepreneurs spécialisés	4.5	4.2	4.6	3,067	2,627	2,795	676.50	627.06	612.85
2381	Foundation, structure, & bldg. exterior contractors - Entrepreneurs en travaux de fondations, structure, extérieur de bâtiment	0.8	0.7	0.8	495	403	429	627.97	557.51	563.06
2382	Building equipment contractors - Entrepreneurs en installations d'équipements techniques	2.0	1.9	1.8	1,379	1,244	1,133	689.61	653.71	629.87
2383	Building finishing contractors - Entrepreneurs en travaux de finition de bâtiments	0.8	0.8	0.9	445	360	382	526.92	475.16	427.63
2389	Other spec. trade contractors - Autres entrepreneurs spécialisés	0.9	0.8	1.1	748	620	851	829.90	769.64	768.81
31-33	Manufacturing - Fabrication	27.8	22.4	32.3	21,256	17,102	21,672	765.45	762.24	670.83
	Non-durable goods - Biens non durables	21.9	17.2	27.0	16,900	13,280	17,885	770.32	770.83	663.20
	Durable goods - Biens durables	5.8	5.2	5.3	4,356	3,822	3,788	747.10	733.80	709.35
311	Food manufacturing - Fabrication d'aliments	16.5	12.0	22.1	11,866	8,362	13,491	720.05	696.82	609.97
3117	Seafood product preparation & packaging - Préparation et conditionnement de poissons et fruits de mer	14.9	10.4	20.5	10,903	7,409	12,537	732.21	714.47	612.59
3366	Ship & boat building - Construction de navires et d'embarcations	0.7	0.6	0.8	403	356	403	599.04	585.71	514.27
3399	Other miscellaneous mfg - Autres activités diverses de fabrication	0.2	0.2	0.3	138	118	146	593.31	541.31	525.98
11-33N	Goods producing industries - Branche productrice de biens	44.4	37.1	49.6	35,227	29,155	36,279	793.92	786.61	731.94
41-45N	Trade - Commerce	33.3	32.5	33.2	17,738	16,709	16,895	532.20	513.83	509.42
41	Wholesale Trade - Commerce de gros	6.8	6.6	6.5	4,852	4,614	4,432	717.78	698.48	680.02
413	Food, beverage & tobacco whl-dist - Gros-dist de produits alimentaires, de boissons et de tabac	2.5	2.5	2.4	1,706	1,536	1,324	669.69	621.43	561.49
4131	Food whl-dist - Gros-dist de produits alimentaires	2.2	2.2	2.0	1,544	1,377	1,154	698.18	640.16	571.04
416	Building material & supplies whl-dist - Gros-dist de matériaux et fournitures de construction	0.9	0.9	0.9	682	672	590	756.93	769.96	669.65
417	Machinery, equipment & supplies whl-dist - Gros-dist de machines, de matériel et de fournitures	1.4	1.4	1.4	1,117	1,130	1,240	811.95	815.63	883.15
4179	Other machinery, equipment & supplies whl-dist - Gros-dist d'autres machines, matériel et fournitures	0.4	0.4	..	320	325	..	771.22	757.30	..
418	Miscellaneous whl-dist - Gros-dist de produits divers	0.6	0.5	0.6	369	332	321	667.21	628.04	576.74
4189	Other miscellaneous whl-dist - Gros-dist d'autres produits divers	0.2	0.1	0.2	96	80	78	590.97	557.40	499.55
44-45	Retail trade - Commerce de détail	26.6	25.9	26.6	12,886	12,095	12,463	484.99	466.76	467.69
4411	Automobile dealers - Marchands d'automobiles	1.6	1.6	1.9	1,267	1,165	1,372	782.02	741.77	713.72
4421	Furniture stores - Magasins de meubles	0.6	0.6	0.6	372	361	353	586.87	563.92	566.45
4422	Home furnishings stores - Magasins d'accessoires de maison	0.2	0.2	0.2	109	112	100	634.66	622.17	599.61
445	Food & beverage stores - Magasins d'alimentation	8.4	8.1	8.3	4,135	3,758	3,874	491.90	465.81	469.60
4451	Grocery stores - Épiceries	7.7	7.4	7.6	3,805	3,452	3,566	495.42	466.70	472.11
4481	Clothing stores - Magasins de vêtements	1.6	1.6	1.5	876	815	693	532.01	500.69	470.69
4512	Book, periodical & music stores - Magasins de livres, de périodiques et d'articles de musique	0.2	0.2	0.1	58	57	45	329.03	328.36	306.61
452	General merchandise stores - Mag. de fournitures de tout genre	4.6	4.5	4.8	1,620	1,551	1,736	352.18	343.51	365.04
4531	Florists - Fleuristes	0.1	0.1	0.1	35	34	33	290.70	305.09	243.56
48-49	Transportation & warehousing - Transport et entreposage	8.6	8.1	8.8	6,118	5,550	6,098	711.98	687.15	695.86
4811	Scheduled air transportation - Transport aérien régulier	0.7	0.7	0.6	568	575	551	820.50	842.28	859.64
484	Truck transportation - Transport par camion	2.0	1.8	2.1	1,294	1,064	1,318	642.21	601.11	613.86
4841	General freight trucking - Transport par camion de marchandises diverses	1.0	0.9	1.0	779	653	776	775.72	717.22	807.00

* Earnings exclude unclassified - La rémunération exclut les non classifiées

Table 5
Estimates of Employment, Payrolls and Average Weekly Earnings
for All Employees, by Industry, Canada, Provinces and Territories.

Tableau 5
Estimations de l'emploi, de la rémunération brute et de la
rémunération hebdomadaire moyenne, pour l'ensemble
des salariés, par industrie, Canada, provinces et territoires.

(Continued - suite)

		All Employees - Ensemble des salariés								
NAICS 2002	Industry	Employment (in thousands)			Total weekly payrolls, including overtime (in thousands)			Average weekly earnings (including overtime)		
SCIAN 2002	Industrie	Emploi (en milliers)			Rémunération hebdomadaire brute, incluant temps supplémentaire (en milliers)			Rémunération hebdomadaire moyenne (incluant temps supplémentaire)		
		June p 2005 Juin p	May r 2005 Mai r	June 2004 Juin	June p 2005 Juin p	May r 2005 Mai r	June 2004 Juin	June p 2005 Juin p	May r 2005 Mai r	June 2004 Juin
NEWFOUNDLAND AND LABRADOR - TERRE-NEUVE ET LABRADOR										
4842	Specialized freight trucking - Transport par camion de marchandises spéciales	1.0	0.9	1.2	\$514	\$411	\$541	\$509.41	\$478.06	\$456.99
4854	School & employee bus transportation - Transport scolaire et transport d'employés par autobus	0.7	0.7	0.7	350	369	455	497.38	502.19	652.15
488	Support activities for transport. - Activités de soutien au transport	1.5	1.4	1.7	1,122	1,010	1,205	759.94	723.29	689.24
4881	Support activities for air transportation - Activités de soutien au transport aérien	0.5	0.6	0.6	516	486	516	959.36	883.57	886.25
51	Information & cultural industries - Industrie de l'information et industrie culturelle	4.0	4.0	2.7	3,136	3,152	2,057	782.08	787.25	754.94
522	Credit intermediation & related activities - Intermédiation financière et activités connexes	4.1	4.1	4.1	4,266	4,273	4,161	1,041.93	1,054.68	1,010.90
5221	Depository credit intermediation - Intermédiation financière par le biais de dépôts	3.4	3.4	3.5	3,670	3,712	3,627	1,066.34	1,085.34	1,030.08
524	Insurance carriers & related activities - Sociétés d'assurance et activités connexes	1.1	1.3	1.3	875	1,038	1,038	808.31	796.78	806.82
5313	Activities related to real estate - Activités liées à l'immobiliers	0.1	0.1	0.1	102	110	94	817.57	830.87	834.36
5412	Accounting, tax preparation, bookkeeping & payroll services - Serv. comptabilité, prép. déclar. revenus, tenue de livres, paye	1.0	1.0	1.2	827	843	911	814.61	831.45	787.76
5413	Architectural, engineering & related services - Architecture, génie et services connexes	1.5	1.5	1.5	1,656	1,665	1,621	1,077.74	1,111.31	1,104.31
5415	Computer systems design & related services - Conception de systèmes informatiques et services connexes	0.8	0.8	0.8	785	782	749	1,036.85	1,018.98	988.43
561	Admin. & support services - Services administratifs et de soutien	6.2	5.8	6.8	3,288	3,048	3,733	526.24	524.39	549.19
5613	Employment services - Services d'emploi	0.5	0.5	0.6	365	348	432	689.55	700.90	703.50
5616	Investigation & security services - Services d'enquêtes et sécurité	1.9	1.8	1.6	884	858	849	477.79	488.28	518.50
5617	Services to buildings & dwellings - Services relatifs aux bâtiments et aux logements	1.8	1.7	1.9	863	764	838	484.13	462.30	449.38
5621	Waste collection - Collecte des déchets	0.1	0.1	0.2	43	36	40	348.44	321.86	263.12
5622	Waste treatment & disposal - Traitement, élimination des déchets	0.1	0.1	0.1	144	153	144	1,368.35	1,362.60	1,180.48
61	Educational services - Services d'enseignement	18.4	18.4	19.0	14,527	14,034	15,184	789.87	762.85	797.53
611N	Education special - Éducation spéciale	17.9	17.9	..	14,277	13,758	..	796.04	768.48	..
62	Health care & social assistance - Soins de santé et assistance sociale	25.3	26.4	25.7	15,881	15,863	16,998	628.76	601.32	662.53
621	Ambulatory health care services - Services de soins ambulatoires	5.7	5.8	5.4	3,018	2,978	2,750	528.36	513.72	504.95
6211	Offices of physicians - Cabinets de médecins	1.2	1.2	1.2	828	844	798	710.63	720.73	648.41
6213	Offices of other health practitioners - Cabinets d'autres praticiens	0.7	0.7	0.6	341	330	329	518.00	482.87	509.61
6216	Home health care services - Services de soins de santé à domicile	1.8	1.9	1.6	680	653	538	371.14	344.51	331.60
6221	General medical & surgical hospitals - Hôpitaux généraux et hôpitaux de soins chirurgicaux	11.3	12.0	11.5	8,525	8,512	9,776	754.23	710.27	848.73
623	Nursing & residential care facilities - Étab. de soins infirmiers et de soins pour bénéficiaires internes	3.1	3.4	3.9	1,559	1,578	1,994	499.65	466.72	507.19
6241	Individual & family services - Services individuels et familiaux	2.3	2.4	2.6	1,262	1,350	1,321	543.74	556.58	505.59
6244	Child day-care services - Services de garderie	0.8	0.8	1.3	475	498	808	594.21	603.73	607.33
713	Amusement, gambling & recreation industries - Divertissement, loisirs et jeux de hasard et loteries	2.6	2.4	2.7	863	742	846	331.78	311.25	317.77
7139	Other amusement & recreation industries - Autres services de divertissement et de loisirs	2.5	2.3	2.5	812	697	789	328.34	306.18	316.75
72	Accommodation & food services - Hébergement et services de restauration	10.7	10.1	11.1	3,590	3,388	3,564	336.73	335.88	320.80
721	Accommodation services - Services d'hébergement	2.1	1.7	2.1	819	661	859	386.29	391.75	401.18
7211	Traveller accommodation - Hébergement des voyageurs	1.7	1.4	1.7	643	538	617	374.60	378.37	356.09
722	Food services & drinking places - Services de restauration et débites de boissons	8.5	8.4	9.0	2,771	2,728	2,705	324.43	324.67	301.61
7221	Full-service restaurants - Restaurants à service complet	2.8	2.6	2.8	744	695	835	270.29	268.76	299.86
7222	Limited-service eating places - Établissements de restauration à service restreint	3.7	3.7	3.6	1,133	1,158	973	307.58	313.37	267.18

* Earnings exclude unclassified - La rémunération exclut les non classifiées

Table 5
Estimates of Employment, Payrolls and Average Weekly Earnings
for All Employees, by Industry, Canada, Provinces and Territories.

Tableau 5
Estimations de l'emploi, de la rémunération brute et de la
rémunération hebdomadaire moyenne, pour l'ensemble
des salariés, par industrie, Canada, provinces et territoires.

(Continued - suite)

		All Employees - Ensemble des salariés								
NAICS 2002	Industry	Employment (in thousands)			Total weekly payrolls, including overtime (in thousands)			Average weekly earnings (including overtime)		
SCIAN 2002	Industrie	Emploi (en milliers)			Rémunération hebdomadaire brute, incluant temps supplémentaire (en milliers)			Rémunération hebdomadaire moyenne (incluant temps supplémentaire)		
		June p 2005 Juin p	May r 2005 Mai r	June 2004 Juin	June p 2005 Juin p	May r 2005 Mai r	June 2004 Juin	June p 2005 Juin p	May r 2005 Mai r	June 2004 Juin
NEWFOUNDLAND AND LABRADOR - TERRE-NEUVE ET LABRADOR										
81	Other services (except public administration) - Autres services (sauf les administrations publiques)	6.9	6.9	7.2	\$3,259	\$3,151	\$3,340	\$469.97	\$454.38	\$465.57
811	Repair & maintenance - Réparation et entretien	1.7	1.8	1.9	911	912	965	523.07	519.72	507.97
8111	Automotive repair & maintenance - Réparation et entretien de véhicules automobiles	1.1	1.1	1.3	479	467	521	431.04	416.29	415.74
8113	Comm. & ind. mach. & equip. (exc. auto. & electro.) repair & mtnt. - Répar. et entretien mach., mat. comm., ind. (sauf auto., électro.)	0.3	0.3	0.3	284	295	294	853.03	861.63	850.53
812	Personal & laundry services - Services personnels et services de blanchissage	1.6	1.6	1.6	636	598	626	396.17	382.19	394.93
8121	Personal care services - Services de soins personnels	1.1	1.1	1.1	405	394	418	354.02	346.66	369.70
813	Grant-making, civic, & professional & similar organizations - Fondations, groupes de citoyens, organisations prof., similaires	3.6	3.6	3.7	1,712	1,641	1,750	477.19	453.93	474.06
8134	Civic & social organizations - Organisations civiques et amicales	2.0	2.2	1.9	876	910	853	444.25	420.93	452.14
8139	Business, professional, labour & other membership organizations - Asso. gens d'affaires, org. prof., syndic. et autres asso. pers.	1.2	1.0	1.3	610	519	639	507.88	495.60	479.00
91	Public administration - Administrations publiques	17.2	16.5	16.6	12,087	11,644	11,521	703.49	705.82	692.59
911	Federal government public administration - Administration publique fédérale	5.4	5.4	5.4	5,518	5,421	5,257	1,012.77	1,001.14	973.37
912	Provincial & territorial public administration - Administrations publiques provinciales et territoriales	6.2	6.0	6.3	3,734	3,561	3,747	597.84	597.88	598.03
41-91N	Service producing industries - Branche productrice de services	148.0	145.7	149.2	93,639	90,323	93,706	632.80	619.85	628.10
00-91N	Industrial aggregate (including unclassified) - Ensemble des industries y compris les entreprises non classifiées *	193.9	184.3	200.4	128,866	119,478	129,985	669.96	653.67	654.00
PRINCE EDWARD ISLAND - ÎLE-DU-PRINCE-ÉDOUARD										
23	Construction - Construction	4.8	4.2	4.7	2,896	2,429	2,741	605.47	583.59	586.58
236	Construction of buildings - Construction de bâtiments	1.2	1.1	1.2	677	541	620	551.02	497.04	522.80
2361	Residential building construction - Construction résidentielle	0.7	0.6	0.8	440	327	424	520.31	530.11	525.57
2362	Non-residential bldg. construction - Construction non résidentielle	0.5	0.5	0.4	238	214	196	455.60	453.66	516.91
237	Heavy & civil engineering construction - Travaux de génie civil	1.6	1.3	1.6	953	766	979	595.96	583.61	614.05
2371	Utility system construc. - Construc. d'installations de serv. publics	0.2	0.1	..	115	83	..	700.76	660.38	..
2373	Highway, street & bridge construction - Construction de routes, de rues et de ponts	1.4	1.1	1.4	800	656	852	587.39	588.49	625.39
238	Specialty trade contractors - Entrepreneurs spécialisés	2.0	1.8	1.9	1,266	1,122	1,142	647.48	637.04	603.44
2381	Foundation, structure, & bldg. exterior contractors - Entrepreneurs en travaux de fondations, structure, extérieur de bâtiment	0.4	0.4	0.4	238	218	240	564.35	605.72	632.39
2382	Building equipment contractors - Entrepreneurs en installations d'équipements techniques	0.7	0.7	0.8	626	584	559	850.24	819.78	740.04
2383	Building finishing contractors - Entrepreneurs en travaux de finition de bâtiments	0.5	0.4	0.5	233	198	220	514.69	484.32	479.94
2389	Other spec. trade contractors - Autres entrepreneurs spécialisés	0.3	0.3	0.3	170	122	123	491.23	434.92	410.44
31-33	Manufacturing - Fabrication	7.9	7.1	8.2	4,615	4,119	4,658	581.79	579.49	570.11
	Non-durable goods - Biens non durables	5.7	4.9	5.7	3,008	2,553	2,976	531.55	524.08	521.78
	Durable goods - Biens durables	2.3	2.2	2.5	1,606	1,566	1,682	706.90	700.17	681.84
311	Food manufacturing - Fabrication d'aliments	4.4	3.7	4.6	2,187	1,793	2,254	495.29	481.89	491.84
11-33N	Goods producing industries - Branche productrice de biens	13.2	11.7	13.5	7,891	6,896	7,904	599.52	589.90	586.73
41-45N	Trade - Commerce	9.9	9.6	9.6	4,439	4,196	4,238	450.24	439.31	442.31
41	Wholesale Trade - Commerce de gros	1.9	1.9	1.9	1,235	1,184	1,211	663.38	630.59	628.35
44-45	Retail trade - Commerce de détail	8.0	7.7	7.7	3,203	3,011	3,027	400.61	392.48	395.45
4421	Furniture stores - Magasins de meubles	0.1	0.1	0.1	56	47	60	674.51	650.17	644.00

* Earnings exclude unclassified - La rémunération exclut les non classifiées

Table 5
Estimates of Employment, Payrolls and Average Weekly Earnings
for All Employees, by Industry, Canada, Provinces and Territories.

Tableau 5
Estimations de l'emploi, de la rémunération brute et de la
rémunération hebdomadaire moyenne, pour l'ensemble
des salariés, par industrie, Canada, provinces et territoires.

(Continued - suite)

		All Employees - Ensemble des salariés								
NAICS 2002	Industry	Employment (in thousands)			Total weekly payrolls, including overtime (in thousands)			Average weekly earnings (including overtime)		
SCIAN 2002	Industrie	Emploi (en milliers)			Rémunération hebdomadaire brute, incluant temps supplémentaire (en milliers)			Rémunération hebdomadaire moyenne (incluant temps supplémentaire)		
		June p 2005 Juin p	May r 2005 Mai r	June 2004 Juin	June p 2005 Juin p	May r 2005 Mai r	June 2004 Juin	June p 2005 Juin p	May r 2005 Mai r	June 2004 Juin
PRINCE EDWARD ISLAND - ÎLE-DU-PRINCE-ÉDOUARD										
4422	Home furnishings stores - Magasins d'accessoires de maison	0.1	0.1	0.1	\$46	\$44	\$38	\$329.28	\$318.00	\$336.08
445	Food & beverage stores - Magasins d'alimentation	1.8	1.7	1.8	679	646	700	383.59	372.53	386.12
4451	Grocery stores - Épiceries	1.6	1.6	1.6	628	604	645	390.11	378.79	400.55
447	Gasoline stations - Stations-service	0.7	0.8	0.8	233	223	235	311.84	293.43	298.68
448	Clothing & clothing accessories stores - Magasins de vêtements et d'accessoires vestimentaires	0.8	0.7	0.9	234	210	239	279.52	289.32	280.75
4481	Clothing stores - Magasins de vêtements	0.7	0.6	0.7	184	161	192	267.78	272.62	266.86
48-49 Transportation & warehousing - Transport et entreposage		2.2	1.9	2.1	1,325	1,146	1,217	613.06	614.61	586.42
484	Truck transportation - Transport par camion	0.7	0.6	0.7	408	344	417	546.30	564.75	621.81
4841	General freight trucking - Transport par camion de marchandises diverses	0.5	0.4	0.4	256	210	237	536.45	584.56	663.70
4842	Specialized freight trucking - Transport par camion de marchandises spéciales	0.3	0.2	0.3	153	133	180	563.63	536.04	574.02
522	Credit intermediation & related activities - Intermédiation financière et activités connexes	1.0	1.0	1.0	1,079	1,055	992	1,046.98	1,044.60	972.13
531	Real estate - Services immobiliers	0.6	0.5	0.6	275	211	265	486.99	461.86	475.48
5311	Lessors of real estate - Bailleurs de biens immobiliers	0.4	0.3	0.5	191	148	200	457.10	429.70	437.95
5412	Accounting, tax preparation, bookkeeping & payroll services - Serv. comptabilité, prép. déclar. revenus, tenue de livres, paye	0.2	0.2	0.2	143	150	145	741.19	700.05	736.43
5413	Architectural, engineering & related services - Architecture, génie et services connexes	0.3	0.3	0.3	194	189	167	674.00	656.91	580.85
561	Admin. & support services - Services administratifs et de soutien	1.4	1.2	1.5	561	501	586	410.30	404.88	395.12
562	Waste management & remediation services - Services de gestion des déchets et d'assainissement	0.2	0.1	0.2	109	100	104	679.82	678.29	628.09
61	Educational services - Services d'enseignement	5.4	5.9	5.1	4,048	4,249	3,574	743.69	725.54	698.02
62	Health care & social assistance - Soins de santé et assistance sociale	9.3	9.1	9.2	5,995	5,783	6,051	647.63	636.18	658.81
6211	Offices of physicians - Cabinets de médecins	0.4	0.4	0.4	290	259	321	795.72	715.87	825.62
6221	General medical & surgical hospitals - Hôpitaux généraux et hôpitaux de soins chirurgicaux	2.3	2.3	2.3	1,776	1,721	1,756	772.75	747.50	760.63
623	Nursing & residential care facilities - Étab. de soins infirmiers et de soins pour bénéficiaires internes	3.5	3.4	..	2,093	2,040	..	597.56	605.76	..
6233	Community care facilities for the elderly - Établissements communautaires de soins pour personnes âgées	0.9	0.9	..	502	489	..	550.98	557.45	..
6241	Individual & family services - Services individuels et familiaux	0.7	0.7	0.8	481	461	512	642.07	620.02	669.78
6244	Child day-care services - Services de garderie	0.4	0.4	0.3	142	129	128	376.51	363.33	370.30
72	Accommodation & food services - Hébergement et services de restauration	10.6	9.1	9.5	2,761	2,284	2,470	259.59	250.40	259.54
721	Accommodation services - Services d'hébergement	3.1	2.2	2.5	876	561	629	282.41	258.09	255.83
722	Food services & drinking places - Services de restauration et débits de boissons	7.5	7.0	7.1	1,885	1,724	1,841	250.19	247.99	260.83
7221	Full-service restaurants - Restaurants à service complet	2.2	1.8	2.4	532	406	604	243.28	223.51	254.07
7222	Limited-service eating places - Établissements de restauration à service restreint	5.0	4.8	4.3	1,223	1,196	1,124	245.69	249.57	261.06
81	Other services (except public administration) - Autres services (sauf les administrations publiques)	1.9	1.9	2.0	772	748	776	401.52	396.61	389.97
811	Repair & maintenance - Réparation et entretien	0.4	0.4	0.5	222	216	214	509.50	501.14	472.50
8111	Automotive repair & maintenance - Réparation et entretien de véhicules automobiles	0.3	0.3	0.3	167	164	161	527.76	520.97	504.73
812	Personal & laundry services - Services personnels et services de blanchissage	0.4	0.4	0.5	148	145	150	335.68	345.46	312.21
813	Grant-making, civic, & professional & similar organizations - Fondations, groupes de citoyens, organisations prof., similaires	1.0	1.0	1.1	402	387	412	384.28	373.84	390.06
8133	Social advocacy organizations - Organismes d'action sociale	0.2	0.1	0.1	51	38	37	312.79	306.09	254.79
8134	Civic & social organizations - Organisations civiques et amicales	0.5	0.6	0.6	178	190	203	329.84	324.63	352.70
91	Public administration - Administrations publiques	6.8	6.6	7.9	5,741	5,661	6,282	841.53	863.85	793.39

* Earnings exclude unclassified - La rémunération exclut les non classifiées

Table 5
Estimates of Employment, Payrolls and Average Weekly Earnings
for All Employees, by Industry, Canada, Provinces and Territories.

Tableau 5
Estimations de l'emploi, de la rémunération brute et de la
rémunération hebdomadaire moyenne, pour l'ensemble
des salariés, par industrie, Canada, provinces et territoires.

(Continued - suite)

		All Employees - Ensemble des salariés								
NAICS 2002	Industry	Employment (in thousands)			Total weekly payrolls, including overtime (in thousands)			Average weekly earnings (including overtime)		
SCIAN 2002	Industrie	Emploi (en milliers)			Rémunération hebdomadaire brute, incluant temps supplémentaire (en milliers)			Rémunération hebdomadaire moyenne (incluant temps supplémentaire)		
		June p 2005 Juin p	May r 2005 Mai r	June 2004 Juin	June p 2005 Juin p	May r 2005 Mai r	June 2004 Juin	June p 2005 Juin p	May r 2005 Mai r	June 2004 Juin
PRINCE EDWARD ISLAND - ÎLE-DU-PRINCE-ÉDOUARD										
911	Federal government public administration - Administration publique fédérale	3.3	3.3	3.3	\$3,312	\$3,275	\$3,199	\$1,012.49	\$1,000.28	\$964.62
912	Provincial & territorial public administration - Administrations publiques provinciales et territoriales	2.0	2.0	3.3	1,507	1,631	2,312	770.63	801.50	697.46
41-91N Service producing industries - Branche productrice de services		54.9	52.1	54.5	30,573	29,151	29,884	556.57	559.86	548.69
00-91N Industrial aggregate (including unclassified) - Ensemble des industries y compris les entreprises non classifiées *		69.4	65.0	68.9	38,464	36,047	37,788	564.88	565.37	556.23
NOVA SCOTIA - NOUVELLE-ÉCOSSE										
1133	Logging - Exploitation forestière	1.5	1.5	1.5	1,223	1,115	1,096	795.52	767.58	725.97
23	Construction - Construction	21.3	19.3	21.3	16,635	14,043	15,097	779.66	728.81	708.82
236	Construction of buildings - Construction de bâtiments	4.9	4.4	4.9	3,460	2,972	3,055	708.27	668.99	623.64
2361	Residential building construction - Construction résidentielle	3.4	3.1	3.5	2,234	1,887	2,008	657.42	613.65	579.83
2362	Non-residential bldg. construction - Construction non résidentielle	1.5	1.4	1.4	1,226	1,085	1,047	824.48	793.37	729.31
237	Heavy & civil engineering construction - Travaux de génie civil	5.1	4.3	4.9	4,637	3,704	3,966	905.54	866.61	810.59
2371	Utility system construc. - Construc. d'installations de serv. publics	1.2	1.1	1.2	960	807	920	798.31	738.87	789.55
2372	Land subdivision - Lotissement de terrains	0.4	0.3	0.4	265	209	270	728.62	732.64	759.46
2373	Highway, street & bridge construction - Construction de routes, de rues et de ponts	3.1	2.5	3.0	3,051	2,365	2,460	977.03	946.69	822.25
2379	Other heavy & civil engineering construction - Autres travaux de génie civil	0.4	0.4	0.4	360	323	315	836.34	810.41	831.11
238	Specialty trade contractors - Entrepreneurs spécialisés	11.3	10.6	11.5	8,538	7,367	8,077	753.56	698.17	701.82
2381	Foundation, structure, & bldg. exterior contractors - Entrepreneurs en travaux de fondations, structure, extérieur de bâtiment	2.1	1.8	2.3	1,461	1,161	1,485	683.70	627.89	651.28
2382	Building equipment contractors - Entrepreneurs en installations d'équipements techniques	4.5	4.4	4.5	3,661	3,349	3,515	817.90	758.03	787.35
2383	Building finishing contractors - Entrepreneurs en travaux de finition de bâtiments	2.3	2.1	2.4	1,760	1,474	1,645	771.51	712.53	676.67
2389	Other spec. trade contractors - Autres entrepreneurs spécialisés	2.4	2.2	2.3	1,657	1,383	1,431	679.87	624.07	613.71
31-33 Manufacturing - Fabrication		42.7	40.0	43.1	32,057	30,335	32,484	750.10	757.72	754.41
Non-durable goods - Biens non durables		27.6	25.6	27.5	19,706	18,428	20,123	712.78	721.11	732.15
Durable goods - Biens durables		15.1	14.5	15.6	12,350	11,908	12,361	818.48	822.32	793.70
311	Food manufacturing - Fabrication d'aliments	11.7	10.5	12.2	6,475	5,874	7,430	552.69	558.05	607.99
3117	Seafood product preparation & packaging - Préparation et conditionnement de poissons et fruits de mer	4.9	4.1	5.1	2,269	1,793	3,147	462.29	440.51	615.44
3211	Sawmills & wood preservation - Scieries et préservation du bois	1.7	1.6	1.7	1,024	1,017	1,032	593.73	617.43	613.87
3221	Pulp, paper & paperboard mills - Usines de pâte à papier, de papier et de carton	1.3	1.2	1.7	1,305	1,324	1,795	1,038.77	1,130.88	1,057.34
326	Plastics & rubber products manufacturing - Fabrication de produits en plastique et en caoutchouc	7.2	6.8	6.4	5,631	5,443	5,280	783.58	800.45	827.14
3273	Cement & concrete prod. mfg - Fabr. de ciment et prod. en béton	0.7	0.7	0.7	705	634	665	951.18	935.94	926.76
3279	Other non-metallic mineral product manufacturing - Fabrication d'autres produits minéraux non métalliques	0.1	0.1	0.2	117	107	117	824.87	799.10	727.72
3333	Commercial & service industry machinery manufacturing - Fabr. de machines pour le commerce et les industries de services	0.3	0.2	..	166	161	..	647.02	651.16	..
3364	Aerospace product & parts manufacturing - Fabrication de produits aérospatiaux et de leurs pièces	1.8	1.7	1.6	1,548	1,603	1,499	882.91	943.10	964.69
11-33N Goods producing industries - Branche productrice de biens		70.2	65.2	70.5	53,988	49,440	52,767	768.85	758.31	748.42
41-45N Trade - Commerce		73.9	71.8	71.7	39,327	37,295	35,866	532.34	519.07	499.90
41	Wholesale Trade - Commerce de gros	18.9	18.0	17.9	12,646	11,907	12,050	668.86	659.67	674.61
413	Food, beverage & tobacco whl-dist - Gros-dist de produits alimentaires, de boissons et de tabac	6.3	5.7	5.5	3,510	3,052	3,000	554.03	538.06	548.35
4131	Food whl-dist - Gros-dist de produits alimentaires	5.8	5.1	4.8	3,029	2,578	2,489	526.34	504.56	516.04

* Earnings exclude unclassified - La rémunération exclut les non classifiées

Table 5
Estimates of Employment, Payrolls and Average Weekly Earnings
for All Employees, by Industry, Canada, Provinces and Territories.

Tableau 5
Estimations de l'emploi, de la rémunération brute et de la
rémunération hebdomadaire moyenne, pour l'ensemble
des salariés, par industrie, Canada, provinces et territoires.

(Continued - suite)

		All Employees - Ensemble des salariés								
NAICS 2002	Industry	Employment (in thousands)			Total weekly payrolls, including overtime (in thousands)			Average weekly earnings (including overtime)		
SCIAN 2002	Industrie	Emploi (en milliers)			Rémunération hebdomadaire brute, incluant temps supplémentaire (en milliers)			Rémunération hebdomadaire moyenne (incluant temps supplémentaire)		
		June p 2005 Juin p	May r 2005 Mai r	June 2004 Juin	June p 2005 Juin p	May r 2005 Mai r	June 2004 Juin	June p 2005 Juin p	May r 2005 Mai r	June 2004 Juin
NOVA SCOTIA - NOUVELLE-ÉCOSSE										
415	Motor vehicle & parts whl-dist - Gros-dist de véhicules automobiles et de leurs pièces	1.3	1.3	1.5	\$845	\$825	\$1,057	\$672.60	\$639.02	\$705.49
416	Building material & supplies whl-dist - Gros-dist de matériaux et fournitures de construction	2.5	2.5	2.5	1,813	1,822	1,913	724.63	735.31	763.31
4163	Lumber, millwork, hardware & other building supplies whl-dist - Gros-dist bois d'oeuvre, menui. préfab., quinc., fourn. construc.	1.2	1.2	1.2	923	921	974	770.35	756.34	798.76
417	Machinery, equipment & supplies whl-dist - Gros-dist de machines, de matériel et de fournitures	3.8	3.8	3.8	3,075	3,002	3,056	818.50	794.58	794.62
4172	Const., forestry, mining & indus. mach. equip. & suppl. whl-dist - Gros-dist mach., matériel, fourn. indus., const., forest., minière	1.5	1.5	1.4	1,101	1,082	1,009	738.77	725.34	741.85
4179	Other machinery, equipment & supplies whl-dist - Gros-dist d'autres machines, matériel et fournitures	1.5	1.5	1.5	1,317	1,291	1,243	907.02	876.34	842.50
4181	Recyclable material whl-dist - Gros-dist de matières recyclables	0.4	0.4	0.4	214	205	211	574.00	540.53	553.90
4182	Paper, paper product & disposable plastic product whl-dist - Gros-dist de papier, produits du papier et de plastique jetables	0.5	0.4	0.5	351	344	396	778.50	766.34	844.88
44-45	Retail trade - Commerce de détail	55.0	53.8	53.9	26,681	25,388	23,816	485.39	471.90	441.98
4411	Automobile dealers - Marchands d'automobiles	4.5	4.4	4.4	3,466	3,315	3,374	777.49	755.92	774.86
4441	Building material & supplies dealers - Marchands de matériaux et fournitures de construction	3.6	3.4	3.6	1,761	1,620	1,741	493.95	471.55	485.87
445	Food & beverage stores - Magasins d'alimentation	16.7	16.2	16.0	8,114	7,749	6,385	485.82	477.05	398.68
4451	Grocery stores - Épiceries	15.1	14.7	14.5	7,333	7,004	5,715	486.73	477.40	394.87
4481	Clothing stores - Magasins de vêtements	3.8	3.7	3.5	1,460	1,375	1,155	383.21	367.73	325.65
4511	Sporting goods, hobby & musical instrument stores - Mag. d'articles de sport, passe-temps et instruments de musique	1.4	1.4	1.4	537	499	473	380.53	367.53	350.68
4512	Book, periodical & music stores - Magasins de livres, de périodiques et d'articles de musique	0.8	0.8	0.8	334	324	307	444.45	426.87	396.75
452	General merchandise stores - Mag. de fournitures de tout genre	7.4	7.3	7.3	2,887	2,752	2,772	390.09	374.88	377.54
4521	Department stores - Grands magasins	3.8	3.9	3.9	1,506	1,494	1,511	396.13	384.90	388.01
4529	Other general merchandise stores - Magasins d'autres fournitures de tout genres	3.6	3.5	3.4	1,381	1,258	1,260	383.72	363.64	365.70
4532	Office supplies, stationery & gift stores - Magasins de fournitures de bureau, de papeterie et de cadeaux	1.5	1.4	1.6	427	385	500	286.02	274.49	306.58
4533	Used merchandise stores - Magasins de marchandises d'occasion	0.8	0.8	0.8	256	251	233	328.03	326.86	290.91
4539	Other miscellaneous stores retailers - Autres mag. de détail divers	0.9	0.8	0.8	365	337	324	420.14	398.32	409.06
48-49	Transportation & warehousing - Transport et entreposage	16.8	16.5	16.6	12,893	12,306	12,110	765.86	744.34	728.69
484	Truck transportation - Transport par camion	4.5	4.5	4.6	3,308	3,055	3,167	729.28	685.61	681.54
4841	General freight trucking - Transport par camion de marchandises diverses	2.0	1.9	2.1	1,403	1,305	1,300	699.38	671.36	630.19
4842	Specialized freight trucking - Transport par camion de marchandises spéciales	2.5	2.5	2.6	1,906	1,750	1,868	752.97	696.64	722.52
488	Support activities for transport. - Activités de soutien au transport	2.5	2.5	2.5	1,442	1,481	1,399	583.98	582.92	554.96
4885	Freight transportation arrangement - Intermédiaires en transport de marchandises	1.0	0.9	1.0	222	221	251	232.72	239.57	259.90
4921	Couriers - Messageries	1.2	1.1	1.1	762	715	669	652.87	625.68	631.21
5175	Cable & other program distribution - Câblodistribution et autres activités de distribution d'émissions de télévision	0.7	0.7	0.7	587	572	606	833.61	827.53	852.20
52	Finance & insurance - Finance et assurances	15.3	15.1	15.7	14,300	14,368	13,676	936.70	950.18	868.40
522	Credit intermediation & related activities - Intermédiation financière et activités connexes	9.7	9.6	9.9	9,510	9,646	8,796	983.04	1,002.86	889.73
5221	Depository credit intermediation - Intermédiation financière par le biais de dépôts	8.5	8.5	8.7	8,474	8,629	7,716	998.34	1,018.34	886.78
524	Insurance carriers & related activities - Sociétés d'assurance et activités connexes	4.1	4.1	4.5	3,544	3,515	3,647	866.21	855.82	815.49
5241	Insurance carriers - Sociétés d'assurance	2.2	2.1	2.6	2,033	2,005	2,299	939.56	935.00	880.70
5242	Agencies, brokerages & other insurance related activities - Agences et courtiers d'assur. et autres activités liées à l'assur.	1.9	2.0	1.9	1,511	1,510	1,348	783.89	769.34	724.07
5312	Offices of real estate agents & brokers - Bureau d'agents et de courtiers immobiliers	0.6	0.5	0.5	492	413	396	868.72	842.88	812.30
532	Rental & leasing services - Services de location et location à bail	2.0	2.1	2.0	1,127	1,156	1,063	559.77	552.85	539.56
5322	Consumer goods rental - Location de biens de consommation	0.6	0.6	0.6	214	217	203	349.20	344.34	358.02
5324	Commercial & industrial machinery & equipment rental & leasing - Location, loc. à bail de machines, matériel d'usage comm., indus.	0.6	0.5	0.4	471	455	341	825.66	850.21	824.81

* Earnings exclude unclassified - La rémunération exclut les non classifiées

Table 5
Estimates of Employment, Payrolls and Average Weekly Earnings
for All Employees, by Industry, Canada, Provinces and Territories.

Tableau 5
Estimations de l'emploi, de la rémunération brute et de la
rémunération hebdomadaire moyenne, pour l'ensemble
des salariés, par industrie, Canada, provinces et territoires.

(Continued - suite)

		All Employees - Ensemble des salariés								
NAICS 2002	Industry	Employment (in thousands)			Total weekly payrolls, including overtime (in thousands)			Average weekly earnings (including overtime)		
SCIAN 2002	Industrie	Emploi (en milliers)			Rémunération hebdomadaire brute, incluant temps supplémentaire (en milliers)			Rémunération hebdomadaire moyenne (incluant temps supplémentaire)		
		June p 2005 Juin p	May r 2005 Mai r	June 2004 Juin	June p 2005 Juin p	May r 2005 Mai r	June 2004 Juin	June p 2005 Juin p	May r 2005 Mai r	June 2004 Juin
NOVA SCOTIA - NOUVELLE-ÉCOSSE										
54	Professional, scientific & technical services - Services professionnels, scientifiques et techniques	13.3	12.8	12.7	\$10,514	\$10,007	\$9,918	\$788.39	\$779.80	\$779.33
5413	Architectural, engineering & related services - Architecture, génie et services connexes	2.9	2.8	2.9	2,754	2,648	2,898	958.99	935.32	1,010.77
5416	Management, scientific & technical consulting services - Services de conseils en gestion et de conseils scientif. et tech.	1.2	1.3	1.4	940	982	933	758.94	773.19	645.62
561	Admin. & support services - Services administratifs et de soutien	14.1	14.5	15.3	6,636	7,054	7,352	470.76	487.87	481.07
5621	Waste collection - Collecte des déchets	0.4	0.4	0.4	231	214	216	603.85	593.93	554.52
5622	Waste treatment & disposal - Traitement, élimination des déchets	0.4	0.4	0.3	271	245	192	628.80	591.77	570.61
5629	Remediation & other waste management services - Services d'assainissement, autres services de gestion des déchets	0.4	0.4	0.4	172	162	145	426.60	407.09	405.91
61	Educational services - Services d'enseignement	26.2	27.8	25.8	19,770	20,365	18,716	755.65	732.25	726.40
611N	Education special - Éducation spéciale	25.1	26.6	24.6	19,255	19,850	18,203	768.00	745.19	740.07
6111	Elementary & secondary schools - Écoles primaires, secondaires	17.1	18.6	17.1	13,034	13,765	12,700	764.00	741.33	744.38
6113	Universities - Universités	6.7	6.8	6.3	5,432	5,298	4,752	810.78	781.79	749.29
62	Health care & social assistance - Soins de santé et assistance sociale	50.5	49.5	46.4	34,336	32,015	30,305	679.62	646.24	652.57
621	Ambulatory health care services - Services de soins ambulatoires	11.7	11.4	11.4	8,674	8,087	8,233	741.42	706.93	720.14
6211	Offices of physicians - Cabinets de médecins	2.5	2.3	2.4	1,591	1,432	1,626	647.04	618.43	672.18
6212	Offices of dentists - Cabinets de dentistes	2.2	2.1	2.2	1,691	1,455	1,617	763.21	681.28	723.37
622	Hospitals - Hôpitaux	19.6	19.4	16.6	15,132	14,124	12,467	770.73	727.42	750.50
6221	General medical & surgical hospitals - Hôpitaux généraux et hôpitaux de soins chirurgicaux	17.1	16.9	14.2	12,682	11,821	10,215	742.52	699.35	717.60
623	Nursing & residential care facilities - Étab. de soins infirmiers et de soins pour bénéficiaires internes	14.7	14.2	14.0	8,383	7,850	7,660	570.86	551.63	548.50
6231	Nursing care facilities - Établissements de soins infirmiers	10.8	10.4	10.2	6,285	5,934	5,570	583.26	571.69	546.74
6232	Res. devel. handicap, mental health & substance abuse facilities - Étab. rés. pour handicaps, de troubles mentaux, alcool., toxico.	1.7	1.7	1.7	1,000	916	1,005	589.47	542.68	586.60
711	Performing arts, spectator sports & related industries - Arts d'interprétation, sport-spectacles et activités connexes	1.0	0.9	1.2	371	348	441	386.85	367.26	364.63
7112	Spectator sports - Sports-spectacles	0.2	0.2	0.2	36	37	43	235.86	223.93	273.82
712	Heritage institutions - Établissements du patrimoine	0.8	0.6	0.8	315	260	305	395.79	408.73	398.05
713	Amusement, gambling & recreation industries - Divertissement, loisirs et jeux de hasard et loteries	5.1	4.9	5.0	1,527	1,347	1,320	298.63	276.55	262.66
7139	Other amusement & recreation industries - Autres services de divertissement et de loisirs	4.1	3.9	4.1	1,260	1,091	1,053	305.01	279.41	258.92
72	Accommodation & food services - Hébergement et services de restauration	39.3	36.9	39.9	11,619	10,409	10,753	295.55	282.19	269.74
721	Accommodation services - Services d'hébergement	15.4	13.4	15.5	5,268	4,435	4,615	342.50	330.62	298.36
7211	Traveller accommodation - Hébergement des voyageurs	14.3	12.9	15.0	5,139	4,366	4,568	358.39	339.33	304.03
722	Food services & drinking places - Services de restauration et débits de boissons	23.9	23.5	24.4	6,351	5,974	6,138	265.38	254.51	251.60
7221	Full-service restaurants - Restaurants à service complet	9.6	9.4	9.1	2,543	2,324	2,325	264.25	247.71	255.79
7222	Limited-service eating places - Établissements de restauration à service restreint	10.2	10.0	11.1	2,412	2,271	2,424	237.55	228.13	219.18
81	Other services (except public administration) - Autres services (sauf les administrations publiques)	13.8	13.7	14.3	6,399	6,183	6,569	465.01	452.85	460.11
811	Repair & maintenance - Réparation et entretien	3.5	3.5	3.9	2,011	1,964	2,219	576.69	555.92	571.36
8111	Automotive repair & maintenance - Réparation et entretien de véhicules automobiles	1.9	2.0	2.1	1,094	1,083	1,180	568.80	548.90	564.40
8113	Comm. & ind. mach. & equip. (exc. auto. & electro.) repair & mtnt. - Répar. et entretien mach., mat. comm., ind. (sauf auto., électro.)	0.9	0.9	1.1	552	520	659	615.03	583.48	601.92
812	Personal & laundry services - Services personnels et services de blanchissage	4.3	4.4	4.5	1,570	1,578	1,658	363.65	356.04	369.08
8121	Personal care services - Services de soins personnels	2.6	2.6	2.7	869	862	913	334.98	326.54	337.82

* Earnings exclude unclassified - La rémunération exclut les non classifiées

Table 5
Estimates of Employment, Payrolls and Average Weekly Earnings
for All Employees, by Industry, Canada, Provinces and Territories.

Tableau 5
Estimations de l'emploi, de la rémunération brute et de la
rémunération hebdomadaire moyenne, pour l'ensemble
des salariés, par industrie, Canada, provinces et territoires.

(Continued - suite)

		All Employees - Ensemble des salariés								
NAICS 2002	Industry	Employment (in thousands)			Total weekly payrolls, including overtime (in thousands)			Average weekly earnings (including overtime)		
SCIAN 2002	Industrie	Emploi (en milliers)			Rémunération hebdomadaire brute, incluant temps supplémentaire (en milliers)			Rémunération hebdomadaire moyenne (incluant temps supplémentaire)		
		June p 2005 Juin p	May r 2005 Mai r	June 2004 Juin	June p 2005 Juin p	May r 2005 Mai r	June 2004 Juin	June p 2005 Juin p	May r 2005 Mai r	June 2004 Juin
NOVA SCOTIA - NOUVELLE-ÉCOSSE										
813	Grant-making, civic, & professional & similar organizations - Fondations, groupes de citoyens, organisations prof., similaires	6.0	5.7	5.9	\$2,818	\$2,641	\$2,692	\$473.08	\$464.28	\$456.20
8133	Social advocacy organizations - Organismes d'action sociale	0.8	0.8	0.7	399	397	446	510.48	503.93	603.84
8134	Civic & social organizations - Organisations civiques et amicales	3.1	2.9	3.1	1,086	987	1,050	353.80	334.94	342.91
8139	Business, professional, labour & other membership organizations - Asso. gens d'affaires, org. prof., syndic. et autres asso. pers.	1.9	1.7	1.9	1,219	1,153	1,077	645.47	659.50	573.32
91	Public administration - Administrations publiques	28.4	27.3	27.8	23,744	23,191	22,745	836.01	849.13	816.75
911	Federal government public administration - Administration publique fédérale	12.8	12.4	12.6	12,437	12,450	12,107	974.71	1,006.07	958.39
912	Provincial & territorial public administration - Administrations publiques provinciales et territoriales	9.7	9.3	8.8	7,547	7,239	6,401	780.12	779.15	725.93
41-91N	Service producing industries - Branche productrice de services	318.7	312.4	310.5	195,776	188,707	181,550	614.21	604.08	584.67
00-91N	Industrial aggregate (including unclassified) - Ensemble des industries y compris les entreprises non classifiées *	399.3	388.8	390.2	249,764	238,147	234,316	642.13	630.71	614.97
NEW BRUNSWICK - NOUVEAU-BRUNSWICK										
23	Construction - Construction	17.2	15.5	17.1	13,561	11,512	12,129	787.90	743.47	707.46
236	Construction of buildings - Construction de bâtiments	3.9	3.4	4.0	2,923	2,496	2,585	758.43	731.38	642.44
2361	Residential building construction - Construction résidentielle	2.8	2.3	2.8	1,870	1,512	1,626	674.81	644.84	574.77
2362	Non-residential bldg. construction - Construction non résidentielle	1.1	1.1	1.2	1,053	984	959	972.34	921.35	802.64
237	Heavy & civil engineering construction - Travaux de génie civil	3.2	2.6	3.1	2,393	1,897	2,421	741.60	716.42	793.26
2371	Utility system constr. - Construc. d'installations de serv. publics	0.6	0.5	0.5	361	265	316	566.98	503.16	619.91
2373	Highway, street & bridge construction - Construction de routes, de rues et de ponts	2.4	2.0	2.4	1,923	1,539	2,024	796.94	785.34	848.88
238	Specialty trade contractors - Entrepreneurs spécialisés	10.1	9.4	10.1	8,246	7,119	7,123	813.85	755.45	707.43
2381	Foundation, structure, & bldg. exterior contractors - Entrepreneurs en travaux de fondations, structure, extérieur de bâtiment	2.3	2.2	2.2	1,909	1,654	1,450	822.54	766.74	664.49
2382	Building equipment contractors - Entrepreneurs en installations d'équipements techniques	3.9	3.8	3.8	3,653	3,250	3,066	938.74	863.59	816.80
2383	Building finishing contractors - Entrepreneurs en travaux de finition de bâtiments	1.6	1.5	1.7	995	848	879	612.06	583.28	530.11
2389	Other spec. trade contractors - Autres entrepreneurs spécialisés	2.3	2.0	2.5	1,689	1,367	1,727	736.21	667.19	698.22
31-33	Manufacturing - Fabrication	36.4	35.4	43.1	27,194	26,366	30,823	746.64	744.41	715.66
	Non-durable goods - Biens non durables	20.0	19.7	24.4	14,817	14,363	17,202	740.15	730.88	705.86
	Durable goods - Biens durables	16.4	15.8	18.7	12,377	12,003	13,622	754.55	761.28	728.43
311	Food manufacturing - Fabrication d'aliments	9.8	9.8	11.1	6,406	6,353	6,480	653.70	648.52	584.37
3117	Seafood product preparation & packaging - Préparation et conditionnement de poissons et fruits de mer	3.2	3.1	4.6	2,012	1,881	2,390	622.20	607.94	524.47
3131	Fibre, yarn & thread mills - Usines de fibres, de filés et de fils	0.4	0.4	..	185	196	..	471.55	486.62	..
321	Wood product manufacturing - Fabrication de produits en bois	6.9	6.4	7.7	4,916	4,777	5,458	717.10	749.83	710.84
3211	Sawmills & wood preservation - Scieries et préservation du bois	3.9	3.7	4.8	3,061	3,059	3,649	775.71	831.95	765.27
3219	Other wood product mfg - Fabrication d'autres produits en bois	2.1	1.9	1.9	1,206	1,051	1,123	576.21	566.08	577.50
322	Paper manufacturing - Fabrication du papier	4.2	4.0	7.2	4,190	3,901	6,469	990.64	974.35	904.24
3221	Pulp, paper & paperboard mills - Usines de pâte à papier, de papier et de carton	3.7	3.5	6.0	3,777	3,503	5,686	1,028.89	1,012.20	949.83
3279	Other non-metallic mineral product manufacturing - Fabrication d'autres produits minéraux non métalliques	0.3	0.2	0.2	186	166	142	685.07	678.54	589.96
3371	Household & institutional furniture & kitchen cabinet mfg - Fabr. meubles de maison, d'étab. instit. et d'armoire de cuisine	1.1	1.1	1.1	764	805	718	710.79	705.34	651.42
3391	Medical equipment & supplies manufacturing - Fabrication de fournitures et matériel médicaux	0.2	0.2	0.2	89	97	83	516.31	574.22	512.76
3399	Other miscellaneous mfg - Autres activités diverses de fabrication	1.3	1.3	1.6	893	896	968	698.34	699.30	622.19
11-33N	Goods producing industries - Branche productrice de biens	65.6	60.6	72.8	52,376	47,250	54,851	798.67	780.01	753.30
41-45N	Trade - Commerce	51.7	50.8	51.7	27,544	26,037	27,120	532.38	512.98	524.18

* Earnings exclude unclassified - La rémunération exclut les non classifiées

Table 5
Estimates of Employment, Payrolls and Average Weekly Earnings
for All Employees, by Industry, Canada, Provinces and Territories.

Tableau 5
Estimations de l'emploi, de la rémunération brute et de la
rémunération hebdomadaire moyenne, pour l'ensemble
des salariés, par industrie, Canada, provinces et territoires.

(Continued - suite)

		All Employees - Ensemble des salariés								
NAICS 2002	Industry	Employment (in thousands)			Total weekly payrolls, including overtime (in thousands)			Average weekly earnings (including overtime)		
SCIAN 2002	Industrie	Emploi (en milliers)			Rémunération hebdomadaire brute, incluant temps supplémentaire (en milliers)			Rémunération hebdomadaire moyenne (incluant temps supplémentaire)		
		June p 2005 Juin p	May r 2005 Mai r	June 2004 Juin	June p 2005 Juin p	May r 2005 Mai r	June 2004 Juin	June p 2005 Juin p	May r 2005 Mai r	June 2004 Juin
NEW BRUNSWICK - NOUVEAU-BRUNSWICK										
41	Wholesale Trade - Commerce de gros	11.7	11.5	12.0	\$8,480	\$8,126	\$8,756	\$726.44	\$707.18	\$727.65
413	Food, beverage & tobacco whl-dist - Gros-dist de produits alimentaires, de boissons et de tabac	3.1	3.0	3.1	1,900	1,739	2,102	615.36	587.14	679.69
4131	Food whl-dist - Gros-dist de produits alimentaires	2.9	2.8	2.9	1,810	1,650	2,006	623.54	593.64	691.01
415	Motor vehicle & parts whl-dist - Gros-dist de véhicules automobiles et de leurs pièces	1.8	1.9	1.8	1,205	1,278	1,188	669.86	667.32	652.89
4152	New motor vehicle parts & accessories whl-dist - Gros-dist de pièces, d'accessoires neufs pour véhicules automobiles	0.9	1.0	1.0	592	636	635	676.76	665.32	638.11
416	Building material & supplies whl-dist - Gros-dist de matériaux et fournitures de construction	1.8	1.7	2.0	1,219	1,208	1,409	689.16	691.26	704.20
4161	Electrical, plumbing, heating & a/c equipment & supplies whl-dist - Gros-dist matériel et fourn. élec., plomberie, chauffage, climat.	0.7	0.7	0.7	603	595	602	862.02	874.32	841.00
4163	Lumber, millwork, hardware & other building supplies whl-dist - Gros-dist bois d'oeuvre, menui. préfab., quinc., fourn. construc.	0.9	0.9	1.1	446	440	628	478.32	469.16	547.27
417	Machinery, equipment & supplies whl-dist - Gros-dist de machines, de matériel et de fournitures	2.7	2.6	2.7	2,477	2,307	2,407	909.49	878.77	885.73
4172	Const., forestry, mining & indus. mach. equip. & suppl. whl-dist - Gros-dist mach., matériel, fourn. indus., const., forest., minière	1.4	1.3	1.4	1,235	1,123	1,254	904.90	857.07	887.23
4173	Computer & communications equipment & supplies whl-dist - Gros-dist d'ordinateurs et de matériel de communication	0.4	0.4	0.4	489	468	450	1,103.09	1,099.34	1,037.19
4179	Other machinery, equipment & supplies whl-dist - Gros-dist d'autres machines, matériel et fournitures	0.7	0.7	0.6	626	605	525	896.02	883.50	907.00
418	Miscellaneous whl-dist - Gros-dist de produits divers	1.0	1.0	1.1	618	624	674	647.14	614.92	587.26
4181	Recyclable material whl-dist - Gros-dist de matières recyclables	0.4	0.3	0.5	201	185	277	568.42	546.23	529.07
44-45	Retail trade - Commerce de détail	40.1	39.3	39.7	19,064	17,911	18,363	475.84	456.15	462.51
441	Motor vehicle & parts dealers - Marchands de véhicules automobiles et de leurs pièces	4.4	4.1	4.5	3,532	3,211	3,873	808.58	780.68	852.91
4411	Automobile dealers - Marchands d'automobiles	3.4	3.2	3.4	2,952	2,687	3,155	877.77	849.07	939.78
4421	Furniture stores - Magasins de meubles	0.5	0.5	0.5	320	301	306	588.71	571.93	578.18
4422	Home furnishings stores - Magasins d'accessoires de maison	0.4	0.5	0.5	227	217	238	506.54	480.83	515.59
445	Food & beverage stores - Magasins d'alimentation	11.9	11.5	11.6	4,567	4,197	3,963	383.64	364.06	341.69
4451	Grocery stores - Épiceries	10.4	10.2	10.1	3,943	3,623	3,391	377.53	356.80	334.63
4481	Clothing stores - Magasins de vêtements	2.4	2.3	2.3	991	958	893	420.95	411.76	390.59
4511	Sporting goods, hobby & musical instrument stores - Mag. d'articles de sport, passe-temps et instruments de musique	0.8	0.8	0.8	307	286	294	376.88	370.16	382.64
4512	Book, periodical & music stores - Magasins de livres, de périodiques et d'articles de musique	0.3	0.3	0.3	103	99	92	335.10	329.22	300.18
452	General merchandise stores - Mag. de fournitures de tout genre	6.2	6.4	6.3	2,457	2,450	2,503	396.92	380.39	395.05
4521	Department stores - Grands magasins	3.2	3.3	3.4	1,339	1,324	1,383	414.23	404.18	410.25
4529	Other general merchandise stores - Magasins d'autres fournitures de tout genres	3.0	3.2	3.0	1,118	1,126	1,120	378.02	355.77	377.77
4531	Florists - Fleuristes	0.4	0.4	0.4	137	133	117	341.93	348.68	324.22
4532	Office supplies, stationery & gift stores - Magasins de fournitures de bureau, de papeterie et de cadeaux	0.8	0.8	0.8	282	245	280	338.50	309.96	335.13
4539	Other miscellaneous stores retailers - Autres mag. de détail divers	0.4	0.3	0.4	219	199	236	606.31	579.64	546.81
48-49	Transportation & warehousing - Transport et entreposage	17.1	16.3	17.3	12,697	11,800	12,651	742.69	722.44	732.87
484	Truck transportation - Transport par camion	5.6	5.2	5.5	3,287	2,921	3,315	583.00	556.84	601.61
4841	General freight trucking - Transport par camion de marchandises diverses	2.7	2.6	2.5	1,656	1,567	1,613	610.27	597.66	649.05
4842	Specialized freight trucking - Transport par camion de marchandises spéciales	2.9	2.6	3.0	1,631	1,354	1,702	557.70	516.04	562.62
488	Support activities for transport. - Activités de soutien au transport	2.9	2.8	3.0	1,975	1,860	1,965	686.59	672.30	651.84
4921	Couriers - Messageries	1.3	1.3	1.4	915	847	890	679.11	651.02	642.37
515	Broadcasting (except Internet) - Radiotélévision (sauf par Internet)	1.3	1.3	1.3	945	931	992	739.12	736.15	740.02
52	Finance & insurance - Finance et assurances	10.3	10.5	10.2	9,598	9,774	9,122	928.39	928.30	892.17
522	Credit intermediation & related activities - Intermédiation financière et activités connexes	6.1	6.1	6.0	5,678	5,802	5,404	936.32	943.64	896.06
5221	Depository credit intermediation - Intermédiation financière par le biais de dépôts	5.3	5.4	5.3	4,980	5,096	4,728	941.13	950.24	896.92
524	Insurance carriers & related activities - Sociétés d'assurance et activités connexes	3.4	3.5	3.3	3,134	3,192	3,012	933.42	923.42	918.91
5241	Insurance carriers - Sociétés d'assurance	2.1	2.1	1.9	2,065	2,079	1,889	1,000.48	998.34	1,013.50

* Earnings exclude unclassified - La rémunération exclut les non classifiées

Table 5
Estimates of Employment, Payrolls and Average Weekly Earnings
for All Employees, by Industry, Canada, Provinces and Territories.

Tableau 5
Estimations de l'emploi, de la rémunération brute et de la
rémunération hebdomadaire moyenne, pour l'ensemble
des salariés, par industrie, Canada, provinces et territoires.

(Continued - suite)

		All Employees - Ensemble des salariés								
NAICS 2002	Industry	Employment (in thousands)			Total weekly payrolls, including overtime (in thousands)			Average weekly earnings (including overtime)		
SCIAN 2002	Industrie	Emploi (en milliers)			Rémunération hebdomadaire brute, incluant temps supplémentaire (en milliers)			Rémunération hebdomadaire moyenne (incluant temps supplémentaire)		
		June p 2005 Juin p	May r 2005 Mai r	June 2004 Juin	June p 2005 Juin p	May r 2005 Mai r	June 2004 Juin	June p 2005 Juin p	May r 2005 Mai r	June 2004 Juin
NEW BRUNSWICK - NOUVEAU-BRUNSWICK										
5242	Agencies, brokerages & other insurance related activities - Agences et courtiers d'assur. et autres activités liées à l'assur.	1.3	1.4	1.4	\$1,068	\$1,113	\$1,123	\$826.34	\$809.88	\$794.19
531	Real estate - Services immobiliers	2.4	2.1	2.6	1,689	1,415	1,602	690.83	674.45	619.07
5311	Lessors of real estate - Bailleurs de biens immobiliers	1.9	1.5	2.0	1,319	1,036	1,213	691.60	675.20	603.34
5312	Offices of real estate agents & brokers - Bureau d'agents et de courtiers immobiliers	0.3	0.3	0.3	216	222	224	790.70	776.80	784.65
5313	Activities related to real estate - Activités liées à l'immobiliers	0.3	0.3	0.3	153	157	165	581.67	565.26	565.55
532	Rental & leasing services - Services de location et location à bail	1.4	1.3	1.2	707	708	651	519.04	527.03	522.12
5321	Automotive equipment rental & leasing - Location et location à bail de matériel automobile	0.6	0.6	0.5	406	411	399	700.42	705.85	734.08
5322	Consumer goods rental - Location de biens de consommation	0.5	0.5	0.5	125	129	121	255.09	267.27	255.06
54	Professional, scientific & technical services - Services professionnels, scientifiques et techniques	8.3	8.3	8.1	7,162	6,993	6,844	857.83	841.06	850.16
5412	Accounting, tax preparation, bookkeeping & payroll services - Serv. comptabilité, prép. déclar. revenus, tenue de livres, paye	1.7	1.8	1.7	1,928	1,968	1,877	1,128.38	1,109.80	1,134.34
5413	Architectural, engineering & related services - Architecture, génie et services connexes	1.9	1.8	1.8	1,538	1,449	1,424	823.55	806.26	804.18
5415	Computer systems design & related services - Conception de systèmes informatiques et services connexes	1.6	1.6	1.4	1,698	1,647	1,519	1,063.96	1,032.53	1,063.83
56	Admin. & support, waste managemt. & remediation services - Services admin., soutien, gestion des déchets, assainissem.	16.1	16.0	16.8	7,583	7,377	7,978	471.29	462.11	473.85
561	Admin. & support services - Services administratifs et de soutien	15.0	14.9	15.6	6,804	6,586	7,136	452.31	442.93	456.82
5614	Business support services - Services de soutien aux entreprises	3.6	3.6	3.7	1,176	1,232	1,322	323.71	337.90	354.45
5617	Services to buildings & dwellings - Services relatifs aux bâtiments et aux logements	3.5	3.2	3.6	1,325	1,138	1,322	381.10	352.72	371.56
5621	Waste collection - Collecte des déchets	0.4	0.4	0.5	167	163	183	311.56	386.56	364.45
5622	Waste treatment & disposal - Traitement, élimination des déchets	0.5	0.5	0.5	467	458	469	1,025.96	1,018.62	995.28
5629	Remediation & other waste management services - Services d'assainissement, autres services de gestion des déchets	0.2	0.2	0.2	145	170	189	770.61	759.25	786.71
61	Educational services - Services d'enseignement	18.8	19.9	21.2	14,889	15,436	16,305	793.76	776.84	768.52
62	Health care & social assistance - Soins de santé et assistance sociale	35.9	35.7	34.7	23,710	22,253	21,094	660.44	623.89	608.44
621	Ambulatory health care services - Services de soins ambulatoires	8.1	8.1	7.5	5,270	4,981	4,609	651.75	615.62	611.56
6211	Offices of physicians - Cabinets de médecins	2.7	2.7	2.6	1,595	1,471	1,442	591.96	549.33	555.79
6212	Offices of dentists - Cabinets de dentistes	1.3	1.3	1.3	736	698	699	574.88	529.45	556.29
6213	Offices of other health practitioners - Cabinets d'autres praticiens	1.7	1.7	1.3	1,165	1,104	852	684.23	641.52	632.29
622	Hospitals - Hôpitaux	16.1	15.9	15.8	12,105	11,419	11,310	753.17	718.53	713.71
6221	General medical & surgical hospitals - Hôpitaux généraux et hôpital de soins chirurgicaux	15.0	14.8	14.7	11,417	10,739	10,541	762.00	725.03	714.91
623	Nursing & residential care facilities - Étab. de soins infirmiers et de soins pour bénéficiaires internes	7.9	7.9	7.6	4,871	4,488	3,937	616.59	570.66	514.70
6231	Nursing care facilities - Établissements de soins infirmiers	4.7	4.6	4.5	2,833	2,555	2,298	601.88	556.42	512.06
6233	Community care facilities for the elderly - Établissements communautaires de soins pour personnes âgées	2.1	2.2	2.1	1,479	1,417	1,126	698.50	636.28	539.72
624	Social assistance - Assistance sociale	3.8	3.8	3.6	1,465	1,365	1,239	381.14	357.27	340.50
6241	Individual & family services - Services individuels et familiaux	1.9	1.9	1.7	641	606	530	332.73	311.48	304.57
6243	Vocational rehabilitation services - Services de réadaptation professionnelle	0.9	0.9	0.9	361	350	308	406.30	401.51	335.13
6244	Child day-care services - Services de garderie	0.9	0.9	0.8	408	355	348	450.87	405.62	414.40
711	Performing arts, spectator sports & related industries - Arts d'interprétation, sport-spectacles et activités connexes	0.8	0.7	0.8	291	247	293	382.32	368.78	359.39
7112	Spectator sports - Sports-spectacles	0.3	0.3	0.3	77	82	95	283.95	305.17	328.95
7113	Promoters (presenters) of perform. arts, sports & similar events - Promoteurs (diffuseurs) d'événements artist., sportifs et simil.	0.3	0.2	0.3	115	76	100	402.28	383.92	315.26
713	Amusement, gambling & recreation industries - Divertissement, loisirs et jeux de hasard et loteries	3.1	2.8	3.2	982	870	995	315.64	309.33	315.50
7139	Other amusement & recreation industries - Autres services de divertissement et de loisirs	2.0	1.9	2.2	538	446	562	263.02	238.35	258.46

* Earnings exclude unclassified - La rémunération exclut les non classifiées

Table 5
Estimates of Employment, Payrolls and Average Weekly Earnings
for All Employees, by Industry, Canada, Provinces and Territories.

Tableau 5
Estimations de l'emploi, de la rémunération brute et de la
rémunération hebdomadaire moyenne, pour l'ensemble
des salariés, par industrie, Canada, provinces et territoires.

(Continued - suite)

		All Employees - Ensemble des salariés								
NAICS 2002	Industry	Employment (in thousands)			Total weekly payrolls, including overtime (in thousands)			Average weekly earnings (including overtime)		
SCIAN 2002	Industrie	Emploi (en milliers)			Rémunération hebdomadaire brute, incluant temps supplémentaire (en milliers)			Rémunération hebdomadaire moyenne (incluant temps supplémentaire)		
		June p 2005 Juin p	May r 2005 Mai r	June 2004 Juin	June p 2005 Juin p	May r 2005 Mai r	June 2004 Juin	June p 2005 Juin p	May r 2005 Mai r	June 2004 Juin
NEW BRUNSWICK - NOUVEAU-BRUNSWICK										
72	Accommodation & food services - Hébergement et services de restauration	24.6	23.1	24.2	\$7,033	\$6,270	\$6,778	\$286.30	\$271.52	\$279.70
721	Accommodation services - Services d'hébergement	8.9	8.0	8.7	2,870	2,373	2,651	320.83	295.79	304.03
7211	Traveller accommodation - Hébergement des voyageurs	8.6	7.8	8.3	2,675	2,247	2,396	309.83	287.50	289.49
722	Food services & drinking places - Services de restauration et débits de boissons	15.6	15.1	15.5	4,163	3,898	4,127	266.53	258.61	266.02
7221	Full-service restaurants - Restaurants à service complet	4.5	4.3	4.4	1,352	1,218	1,224	303.37	282.68	276.52
7222	Limited-service eating places - Établissements de restauration à service restreint	8.5	8.1	8.3	2,107	1,990	2,140	248.23	246.44	258.52
81	Other services (except public administration) - Autres services (sauf les administrations publiques)	9.1	8.9	8.8	4,209	4,024	3,952	461.46	454.06	451.57
811	Repair & maintenance - Réparation et entretien	3.1	3.0	3.0	1,765	1,717	1,651	566.85	564.78	554.60
8111	Automotive repair & maintenance - Réparation et entretien de véhicules automobiles	1.9	1.8	1.8	968	937	886	520.89	509.69	494.79
8113	Comm. & ind. mach. & equip. (exc. auto. & electro.) repair & mtnt. - Répar. et entretien mach., mat. comm., ind. (sauf auto., électro.)	0.8	0.7	0.7	527	509	487	688.54	717.40	707.13
812	Personal & laundry services - Services personnels et services de blanchissage	2.2	2.1	2.0	860	804	778	397.75	381.10	380.15
8121	Personal care services - Services de soins personnels	1.3	1.3	1.1	509	474	443	404.04	378.85	387.65
8123	Dry cleaning & laundry services - Services de nettoyage à sec et de blanchissage	0.4	0.4	0.4	151	145	130	370.24	358.39	325.61
813	Grant-making, civic, & professional & similar organizations - Fondations, groupes de citoyens, organisations prof., similaires	3.8	3.7	3.7	1,584	1,503	1,523	411.96	404.83	408.50
8134	Civic & social organizations - Organisations civiques et amicales	1.8	1.7	1.8	640	625	641	361.85	362.81	365.30
91	Public administration - Administrations publiques	25.7	24.1	25.7	22,482	21,804	21,589	874.12	904.90	841.04
911	Federal government public administration - Administration publique fédérale	8.6	8.3	8.5	8,732	8,644	8,292	1,017.56	1,047.41	980.19
912	Provincial & territorial public administration - Administrations publiques provinciales et territoriales	11.0	10.3	11.0	9,175	8,800	9,091	833.87	857.85	824.66
41-91N	Service producing industries - Branche productrice de services	234.7	229.3	234.6	147,795	142,083	143,008	629.74	619.57	609.51
00-91N	Industrial aggregate (including unclassified) - Ensemble des industries y compris les entreprises non classifiées *	307.6	297.0	312.4	200,171	189,333	197,859	666.63	653.09	643.56
QUÉBEC										
11	Forestry, logging & support - Foresterie, exploitation et soutien	21.2	14.4	21.5	18,839	12,563	17,952	889.18	873.51	835.79
113	Forestry & logging - Foresterie et exploitation forestière	11.4	8.3	11.6	8,974	6,574	8,953	784.72	790.00	768.63
1133	Logging - Exploitation forestière	11.0	8.0	11.2	8,768	6,421	8,721	800.23	802.42	781.20
1153	Support activities for forestry - Activités de soutien à la foresterie	9.8	6.1	9.8	9,865	5,989	9,000	1,011.69	988.19	915.36
212	Mining (except oil & gas) - Extraction minière (sauf l'extraction de pétrole et de gaz)	10.9	8.7	11.2	10,744	8,444	11,717	985.28	969.67	1,044.15
213	Support activities for mining & oil & gas extraction - Activités de soutien à l'extraction minière, du pétrole et du gaz	1.5	1.3	1.3	1,671	1,441	1,353	1,128.96	1,126.60	1,011.15
22	Utilities - Services publics	30.6	31.3	31.6	34,185	35,315	35,449	1,116.00	1,126.64	1,120.19
23	Construction - Construction	158.2	147.4	156.3	132,053	120,108	128,215	834.94	814.63	820.08
236	Construction of buildings - Construction de bâtiments	39.4	37.8	38.1	32,615	30,348	29,737	826.92	803.33	780.46
2361	Residential building construction - Construction résidentielle	25.7	24.5	25.4	17,578	16,538	17,245	685.28	675.77	679.45
2362	Non-residential bldg. construction - Construction non résidentielle	13.8	13.3	12.7	15,037	13,810	12,492	1,090.35	1,037.95	982.02
237	Heavy & civil engineering construction - Travaux de génie civil	24.1	20.0	24.3	20,554	16,655	20,666	852.14	831.51	851.40
2371	Utility system construc. - Construc. d'installations de serv. publics	3.9	3.4	4.1	2,967	2,534	2,953	759.31	744.42	712.74
2372	Land subdivision - Lotissement de terrains	1.0	1.0	1.0	721	675	721	745.02	704.29	711.62

* Earnings exclude unclassified - La rémunération exclut les non classifiées

Table 5
Estimates of Employment, Payrolls and Average Weekly Earnings
for All Employees, by Industry, Canada, Provinces and Territories.

Tableau 5
Estimations de l'emploi, de la rémunération brute et de la
rémunération hebdomadaire moyenne, pour l'ensemble
des salariés, par industrie, Canada, provinces et territoires.

(Continued - suite)

		All Employees - Ensemble des salariés								
NAICS 2002	Industry	Employment (in thousands)			Total weekly payrolls, including overtime (in thousands)			Average weekly earnings (including overtime)		
SCIAN 2002	Industrie	Emploi (en milliers)			Rémunération hebdomadaire brute, incluant temps supplémentaire (en milliers)			Rémunération hebdomadaire moyenne (incluant temps supplémentaire)		
		June p 2005 Juin p	May r 2005 Mai r	June 2004 Juin	June p 2005 Juin p	May r 2005 Mai r	June 2004 Juin	June p 2005 Juin p	May r 2005 Mai r	June 2004 Juin
QUÉBEC										
2373	Highway, street & bridge construction - Construction de routes, de rues et de ponts	17.5	14.2	17.6	\$15,531	\$12,345	\$15,825	\$888.99	\$871.11	\$898.78
2379	Other heavy & civil engineering construction - Autres travaux de génie civil	1.8	1.5	1.5	1,335	1,100	1,167	752.23	736.04	773.18
238	Specialty trade contractors - Entrepreneurs spécialisés	94.6	89.6	94.0	78,884	73,105	77,812	833.90	815.63	828.06
2381	Foundation, structure, & bldg. exterior contractors - Entrepreneurs en travaux de fondations, structure, extérieur de bâtiment	19.1	18.4	18.4	15,898	15,064	15,002	831.36	816.98	817.02
2382	Building equipment contractors - Entrepreneurs en installations d'équipements techniques	39.4	37.6	40.3	33,249	31,160	34,273	843.02	829.62	851.05
2383	Building finishing contractors - Entrepreneurs en travaux de finition de bâtiments	16.9	16.2	16.3	11,564	10,745	10,550	683.98	662.20	648.22
2389	Other spec. trade contractors - Autres entrepreneurs spécialisés	19.1	17.4	19.1	18,172	16,137	17,987	950.19	927.02	943.69
31-33 Manufacturing - Fabrication		563.7	555.5	579.1	462,025	441,308	460,137	819.67	794.43	794.56
Non-durable goods - Biens non durables		254.5	250.5	266.4	198,708	187,932	198,893	780.63	750.36	746.56
Durable goods - Biens durables		309.1	305.0	312.7	263,317	253,376	261,244	851.81	830.61	835.44
311	Food manufacturing - Fabrication d'aliments	65.5	63.3	65.1	48,657	45,073	45,330	742.77	711.88	696.67
3115	Dairy product manufacturing - Fabrication de produits laitiers	8.9	8.9	7.9	7,347	7,211	6,307	827.40	809.13	795.81
3116	Meat product manufacturing - Fabrication de produits de viande	20.1	20.1	19.8	15,669	15,202	14,113	779.49	757.57	713.54
3118	Bakeries & tortilla manufacturing - Boulangeries et fabr. de tortillas	12.9	12.3	13.7	7,573	7,000	8,195	587.67	567.29	598.13
3119	Other food manufacturing - Fabrication d'autres aliments	8.9	8.6	8.8	6,473	5,794	5,914	726.35	675.33	673.12
3131	Fibre, yarn & thread mills - Usines de fibres, de filés et de fils	3.0	3.0	3.4	1,489	1,392	1,904	494.76	463.28	565.14
3132	Fabric mills - Usines de tissus	6.1	5.7	7.9	5,055	4,618	5,954	823.58	812.05	753.06
3133	Textile & fabric finishing & fabric coating - Finissage de textiles, tissus et revêtement de tissus	3.7	3.8	4.6	2,432	2,337	2,617	665.21	620.48	568.98
3141	Textile furnishings mills - Usines de textiles domestiques	6.2	6.1	6.4	4,479	4,374	4,816	716.82	712.07	754.85
3149	Other textile product mills - Usines d'autres produits textiles	2.3	2.3	2.6	1,468	1,332	1,496	632.43	585.07	571.49
315	Clothing manufacturing - Fabrication de vêtements	32.7	32.4	37.2	21,009	19,703	21,457	642.40	607.68	576.66
3151	Clothing knitting mills - Usines de tricotage de vêtements	4.7	4.6	6.0	2,599	2,304	2,901	553.53	505.02	486.76
3152	Cut & sew clothing mfg - Fabrication de vêtements coupés-cousus	26.3	26.2	29.4	17,627	16,698	17,633	669.09	636.49	599.40
3161	Leather & hide tanning & finishing - Tannage et finissage du cuir et des peaux	0.8	0.8	1.0	596	589	627	746.89	744.35	619.97
3162	Footwear manufacturing - Fabrication de chaussures	4.2	3.7	4.2	2,083	1,850	2,044	495.62	501.52	490.55
3169	Other leather & allied product mfg - Fabr. d'autres produits en cuir et produits analogues	1.7	1.7	1.9	752	696	882	450.52	414.28	470.19
321	Wood product manufacturing - Fabrication de produits en bois	44.9	44.4	45.0	33,751	31,867	33,371	751.76	717.68	741.63
3211	Sawmills & wood preservation - Scieries et préservation du bois	19.5	19.0	19.9	16,683	15,566	16,452	857.17	818.87	827.68
3212	Veneer, plywood & engineered wood product mfg - Fabr. de placages, contreplaqués et produits en bois reconstitué	8.7	8.7	8.3	6,107	5,898	6,032	698.30	675.30	727.09
3219	Other wood product mfg - Fabrication d'autres produits en bois	16.7	16.7	16.8	10,962	10,403	10,886	656.86	624.45	647.12
322	Paper manufacturing - Fabrication du papier	31.5	31.2	32.0	30,323	28,953	31,688	963.04	928.63	990.38
3221	Pulp, paper & paperboard mills - Usines de pâte à papier, de papier et de carton	17.6	17.6	19.1	17,655	17,317	20,040	1,002.79	986.10	1,051.92
3222	Converted paper product manufacturing - Fabrication de produits en papier transformé	13.9	13.6	12.9	12,668	11,637	11,649	912.63	854.53	899.81
3251	Basic chemical mfg - Fabrication de produits chimiques de base	3.2	3.1	3.3	3,563	3,297	3,527	1,097.75	1,064.42	1,080.55
3254	Pharmaceutical & medicine manufacturing - Fabrication de produits pharmaceutiques et de médicaments	9.5	9.8	10.1	9,107	9,306	9,178	962.28	949.85	910.81
3256	Soap, cleaning compound & toilet preparation manufacturing - Fabrication de savons, de détachants et de produits de toilette	4.0	3.7	4.8	2,841	2,506	3,211	710.53	669.64	674.57
3259	Other chemical product mfg - Fabr. d'autres produits chimiques	3.4	3.2	3.2	3,377	3,146	2,867	988.30	973.16	898.91
326	Plastics & rubber products manufacturing - Fabrication de produits en plastique et en caoutchouc	36.2	36.0	36.6	27,111	26,231	26,840	749.31	728.24	734.26
3261	Plastic product mfg - Fabrication de produits en plastique	25.1	25.0	25.1	17,829	16,814	17,596	709.27	673.30	699.82
3262	Rubber product mfg - Fabrication de produits en caoutchouc	11.0	11.0	11.4	9,282	9,417	9,243	840.46	852.47	810.17
3271	Clay product & refractory manufacturing - Fabrication de produits en argile et produits réfractaires	1.9	2.3	1.5	1,190	1,426	906	620.73	625.67	611.38
3272	Glass & glass product mfg - Fabr. de verre et de produits en verre	5.2	5.0	5.5	4,063	3,668	3,715	783.98	728.44	681.68
3273	Cement & concrete prod. mfg - Fabr. de ciment et prod. en béton	6.8	6.5	7.6	5,684	5,326	6,165	830.06	815.80	812.94
3279	Other non-metallic mineral product manufacturing - Fabrication d'autres produits minéraux non métalliques	3.2	3.1	2.9	2,366	2,295	2,090	748.14	751.47	729.22
3311	Iron & steel mills & ferro-alloy manufacturing - Sidérurgie	2.2	2.2	2.5	2,417	2,284	2,915	1,088.48	1,057.05	1,172.62
3313	Alumina & aluminium production & processing - Production et transformation d'alumine et d'aluminium	11.4	11.1	11.5	11,037	10,648	11,073	964.87	962.19	963.03

* Earnings exclude unclassified - La rémunération exclut les non classifiées

Table 5
Estimates of Employment, Payrolls and Average Weekly Earnings
for All Employees, by Industry, Canada, Provinces and Territories.

Tableau 5
Estimations de l'emploi, de la rémunération brute et de la
rémunération hebdomadaire moyenne, pour l'ensemble
des salariés, par industrie, Canada, provinces et territoires.

(Continued - suite)

		All Employees - Ensemble des salariés								
NAICS 2002	Industry	Employment (in thousands)			Total weekly payrolls, including overtime (in thousands)			Average weekly earnings (including overtime)		
SCIAN 2002	Industrie	Emploi (en milliers)			Rémunération hebdomadaire brute, incluant temps supplémentaire (en milliers)			Rémunération hebdomadaire moyenne (incluant temps supplémentaire)		
		June p 2005 Juin p	May r 2005 Mai r	June 2004 Juin	June p 2005 Juin p	May r 2005 Mai r	June 2004 Juin	June p 2005 Juin p	May r 2005 Mai r	June 2004 Juin
QUÉBEC										
3314	Non-ferrous metal (except aluminium) production & processing - Production et transform. de métaux non ferreux (sauf l'aluminium)	7.6	7.8	6.7	\$7,707	\$7,652	\$6,593	\$1,010.45	\$986.87	\$976.99
3315	Foundries - Fonderies	3.2	3.1	2.9	2,881	2,759	2,565	911.82	898.35	874.47
332	Fabricated metal product mfg - Fabrication de produits métalliques	49.8	49.0	50.2	37,593	36,019	37,245	754.54	735.56	741.45
3321	Forging & stamping - Forgeage et estampage	4.3	4.2	3.9	3,389	3,231	2,896	791.34	767.72	752.22
3323	Architectural & structural metals manufacturing - Fabr. produits architecture et éléments de charpentes métalliques	17.7	17.2	17.9	12,296	11,700	12,020	694.61	681.72	670.03
3327	Machine shops, turned product, screw, nut & bolt manufacturing - Ateliers usinage, fabr. produits tournés, vis, écrous et boulons	9.6	9.5	9.5	6,644	6,366	7,065	691.73	672.54	742.80
3329	Other fabricated metal prod. mfg - Fabr. d'autres prod. métalliques	6.2	6.2	6.0	5,063	5,089	4,938	821.75	816.79	821.08
333	Machinery manufacturing - Fabrication de machines	33.9	33.4	31.7	32,002	30,938	28,567	945.05	925.52	900.47
3331	Agricultural, construction & mining machinery manufacturing - Fabr. de machines pour agri., construction et extraction minière	3.7	3.7	4.4	3,144	3,040	3,643	841.46	823.35	836.40
3332	Industrial machinery mfg - Fabrication de machines industrielles	4.4	4.3	4.9	4,406	4,110	4,787	991.95	963.22	970.66
3333	Commercial & service industry machinery manufacturing - Fabr. de machines pour le commerce et les industries de services	5.4	5.4	2.0	5,402	5,377	1,895	1,000.50	995.77	947.58
3334	Ventilation, heating, a/c & commercial refrigeration equip. mfg - Fabr. d'appareils de vent., chauff., clima., réfrig. commerciale	4.2	4.3	4.4	3,304	3,284	3,303	778.26	761.15	757.57
3335	Metalworking machinery manufacturing - Fabrication de machines-outils pour le travail du métal	3.9	3.9	4.2	3,419	3,245	3,338	867.49	830.86	795.07
3336	Engine, turbine & power transmission equipment manufacturing - Fabr. moteurs, turbines et matériel de transmission de puissance	4.2	4.1	4.0	4,484	4,341	4,192	1,076.19	1,059.02	1,039.79
3339	Other general-purpose machinery manufacturing - Fabrication d'autres machines d'usage général	7.9	7.8	7.8	7,844	7,541	7,409	988.77	973.09	944.12
334	Computer & electronic product manufacturing - Fabrication de produits informatiques et électroniques	19.1	19.1	21.7	17,264	17,047	19,284	904.67	892.20	888.16
3342	Communications equip. mfg - Fabr. de matériel de communication	4.8	4.7	6.7	5,008	4,841	7,127	1,035.61	1,021.31	1,056.12
3344	Semiconductor & other electronic component manufacturing - Fabr. de semi-conducteurs et d'autres composants électroniques	7.3	7.5	8.3	5,612	5,715	5,793	767.71	758.61	697.56
3345	Navigational, measuring, medical & control instruments mfg - Fabr. d'instruments de navigation, mesure, commande, médicaux	4.7	4.7	4.6	4,832	4,729	4,689	1,023.23	1,012.75	1,018.93
3353	Electrical equipment mfg - Fabrication de matériel électrique	4.6	4.7	4.5	3,756	3,846	3,571	808.55	817.76	793.57
3359	Other electrical equipment & component manufacturing - Fabr. d'autres types de matériel et de composants électriques	4.8	4.6	4.1	4,659	4,334	4,035	968.02	948.10	979.81
336	Transportation equipment mfg - Fabr. de matériel de transport	45.2	44.3	49.0	50,040	48,241	53,932	1,108.08	1,088.93	1,099.57
3364	Aerospace product & parts manufacturing - Fabrication de produits aérospatiaux et de leurs pièces	22.3	22.1	26.3	29,838	29,192	33,636	1,335.51	1,320.98	1,278.66
337	Furniture & related product manufacturing - Fabrication de meubles et de produits connexes	35.7	35.5	35.0	25,972	24,753	24,641	728.39	696.49	704.32
3371	Household & institutional furniture & kitchen cabinet mfg - Fabr. meubles de maison, d'étab. institu. et d'armoire de cuisine	24.8	24.8	25.0	18,350	17,362	17,608	741.08	698.90	704.01
3372	Office furniture (including fixtures) manufacturing - Fabr. de meubles de bureau (y compris les articles d'ameublement)	9.0	8.9	8.3	6,384	6,192	5,964	705.87	696.08	722.19
3391	Medical equipment & supplies manufacturing - Fabrication de fournitures et matériel médicaux	5.3	5.2	5.5	4,074	4,015	3,944	772.44	769.01	713.46
3399	Other miscellaneous mfg - Autres activités diverses de fabrication	16.6	16.2	17.0	10,557	10,095	10,207	635.98	621.52	600.13
11-33N Goods producing industries - Branche productrice de biens		786.2	758.9	801.3	659,655	619,318	654,922	839.02	816.12	817.37
41-45N Trade - Commerce		603.4	596.7	588.4	333,301	321,169	312,233	552.42	538.22	530.64
41	Wholesale Trade - Commerce de gros	185.4	183.1	188.4	143,429	139,419	137,945	773.77	761.48	732.31
413	Food, beverage & tobacco whl-dist - Gros-dist de produits alimentaires, de boissons et de tabac	28.1	27.3	28.9	16,763	15,977	16,679	597.45	584.20	577.14
4131	Food whl-dist - Gros-dist de produits alimentaires	25.3	24.6	25.7	15,067	14,344	14,882	596.14	582.42	580.00
414	Personal & household goods whl-dist - Gros-dist d'articles personnels et ménagers	36.3	35.9	36.1	28,467	27,375	24,762	784.40	762.18	686.45
4141	Textiles, clothing & footwear whl-dist - Gros-dist de textiles, de vêtements et de chaussures	11.6	11.8	11.8	7,965	7,768	7,813	689.49	661.10	664.73
4143	Home furnishings whl-dist - Gros-dist d'accessoires de maison	3.5	3.3	3.7	2,722	2,525	2,756	777.32	756.34	736.71
4144	Personal goods whl-dist - Gros-dist d'articles personnels	5.9	5.8	5.7	3,484	3,344	3,174	589.43	575.34	554.06
4145	Pharmaceuticals, toiletries, cosmetics & sundries whl-dist - Gros-dist de prod. pharm., toilette, cosmétiques et d'autres prod.	14.1	13.7	13.2	13,439	12,880	10,057	956.37	939.73	762.35
415	Motor vehicle & parts whl-dist - Gros-dist de véhicules automobiles et de leurs pièces	14.9	15.3	15.2	10,684	10,703	10,372	717.98	698.76	681.96
4151	Motor vehicle whl-dist - Gros-dist de véhicules automobiles	5.0	5.0	4.8	4,161	4,086	3,860	827.88	810.87	796.65

* Earnings exclude unclassified - La rémunération exclut les non classifiées

Table 5
Estimates of Employment, Payrolls and Average Weekly Earnings
for All Employees, by Industry, Canada, Provinces and Territories.

Tableau 5
Estimations de l'emploi, de la rémunération brute et de la
rémunération hebdomadaire moyenne, pour l'ensemble
des salariés, par industrie, Canada, provinces et territoires.

(Continued - suite)

		All Employees - Ensemble des salariés								
NAICS 2002	Industry	Employment (in thousands)			Total weekly payrolls, including overtime (in thousands)			Average weekly earnings (including overtime)		
SCIAN 2002	Industrie	Emploi (en milliers)			Rémunération hebdomadaire brute, incluant temps supplémentaire (en milliers)			Rémunération hebdomadaire moyenne (incluant temps supplémentaire)		
		June p 2005 Juin p	May r 2005 Mai r	June 2004 Juin	June p 2005 Juin p	May r 2005 Mai r	June 2004 Juin	June p 2005 Juin p	May r 2005 Mai r	June 2004 Juin
QUÉBEC										
4152	New motor vehicle parts & accessories whl-dist - Gros-dist de pièces, d'accessoires neufs pour véhicules automobiles	8.9	9.3	9.4	\$5,990	\$6,067	\$5,921	\$673.92	\$652.34	\$630.48
416	Building material & supplies whl-dist - Gros-dist de matériaux et fournitures de construction	28.7	28.1	29.6	21,804	21,060	22,081	760.17	749.16	745.66
4161	Electrical, plumbing, heating & a/c equipment & supplies whl-dist - Gros-dist matériel et fourn. élec., plomberie, chauffage, climat.	9.2	8.8	8.8	7,083	6,784	6,472	772.67	773.21	739.64
4162	Metal service centres - Gros-dist métaux et produits métalliques	4.1	4.0	4.3	3,998	3,951	4,229	976.39	977.35	980.38
4163	Lumber, millwork, hardware & other building supplies whl-dist - Gros-dist bois d'oeuvre, menui. préfab., quinc., fourn. construc.	15.4	15.3	16.5	10,724	10,325	11,380	695.34	675.04	687.67
417	Machinery, equipment & supplies whl-dist - Gros-dist de machines, de matériel et de fournitures	42.3	41.8	41.2	40,721	40,083	38,353	963.72	959.13	930.83
4172	Const., forestry, mining & indus. mach. equip. & suppl. whl-dist - Gros-dist mach., matériel, fourn. indus., const., forest., minière	12.5	12.5	12.5	11,993	11,795	11,373	956.06	947.32	909.30
4173	Computer & communications equipment & supplies whl-dist - Gros-dist d'ordinateurs et de matériel de communication	11.8	11.8	12.2	11,874	11,982	12,277	1,009.75	1,015.94	1,009.31
4179	Other machinery, equipment & supplies whl-dist - Gros-dist d'autres machines, matériel et fournitures	14.4	14.2	13.2	13,902	13,562	11,793	962.34	955.34	896.41
418	Miscellaneous whl-dist - Gros-dist de produits divers	22.7	22.3	24.2	16,087	15,444	16,262	707.88	692.66	672.78
4181	Recyclable material whl-dist - Gros-dist de matières recyclables	4.6	4.6	4.6	2,550	2,466	2,507	550.32	541.25	541.15
4182	Paper, paper product & disposable plastic product whl-dist - Gros-dist de papier, produits du papier et de plastique jetables	4.2	4.3	5.0	2,937	2,968	3,330	697.50	684.35	670.81
4183	Agricultural supplies whl-dist - Gros-dist de fournitures agricoles	2.2	2.3	2.1	1,506	1,499	1,371	695.23	665.34	661.14
4184	Chemical (except agricultural) & allied product whl-dist - Gros-dist de produits chimiques et analogues (sauf agricoles)	2.9	2.8	2.8	2,667	2,540	2,437	927.39	902.34	867.23
4189	Other miscellaneous whl-dist - Gros-dist d'autres produits divers	8.8	8.3	9.7	6,428	5,970	6,618	727.10	716.34	682.83
44-45	Retail trade - Commerce de détail	418.0	413.6	400.0	189,872	181,750	174,289	454.25	439.39	435.68
441	Motor vehicle & parts dealers - Marchands de véhicules automobiles et de leurs pièces	44.5	43.2	42.7	32,291	30,441	29,830	726.42	703.87	697.88
4411	Automobile dealers - Marchands d'automobiles	31.8	31.1	31.8	25,978	24,626	24,914	817.11	791.64	782.97
4413	Automotive parts, accessories & tire stores - Magasins de pièces, de pneus et d'accessoires pour véhicules auto.	7.3	6.9	6.1	3,721	3,282	2,888	509.24	477.89	470.40
4421	Furniture stores - Magasins de meubles	9.1	9.0	8.6	4,955	4,711	4,496	545.40	523.65	523.41
4422	Home furnishings stores - Magasins d'accessoires de maison	6.7	6.7	6.6	3,234	3,083	3,061	480.05	458.59	464.24
4441	Building material & supplies dealers - Marchands de matériaux et fournitures de construction	21.7	21.4	20.2	12,464	11,888	10,840	574.58	556.28	537.59
4442	Lawn & garden equipment & supplies stores - Mag. matériel et fourn. pour jardinage et l'entretien des pelouses	2.5	2.3	2.6	1,321	1,188	1,229	534.13	519.92	480.91
445	Food & beverage stores - Magasins d'alimentation	130.1	128.2	125.8	52,178	49,409	48,245	401.13	385.48	383.61
4451	Grocery stores - Épiceries	107.3	106.0	103.7	43,231	40,774	39,867	402.72	384.83	384.43
446	Health & personal care stores - Magasins de produits de santé et de soins personnels	32.4	32.4	31.9	12,830	12,206	11,786	395.45	376.69	369.24
448	Clothing & clothing accessories stores - Magasins de vêtements et d'accessoires vestimentaires	55.8	55.2	53.5	21,402	21,301	20,410	383.40	385.79	381.79
4481	Clothing stores - Magasins de vêtements	45.6	44.9	42.8	17,521	17,476	16,466	384.44	389.10	384.48
4482	Shoe stores - Magasins de chaussures	6.5	6.7	6.5	2,206	2,277	2,228	340.43	341.52	340.48
4483	Jewellery, luggage & leather goods stores - Bijouteries et magasins de bagages et de maroquinerie	3.8	3.6	4.1	1,676	1,549	1,716	444.74	426.06	419.69
4511	Sporting goods, hobby & musical instrument stores - Mag. d'articles de sport, passe-temps et instruments de musique	12.4	12.4	11.4	4,229	4,022	3,833	341.30	323.93	336.44
4512	Book, periodical & music stores - Magasins de livres, de périodiques et d'articles de musique	4.4	4.7	4.3	1,658	1,625	1,450	372.96	347.85	339.28
452	General merchandise stores - Mag. de fournitures de tout genre	39.7	39.6	39.0	14,222	13,692	14,019	358.26	345.89	359.79
4521	Department stores - Grands magasins	22.8	22.9	22.8	8,204	8,062	7,990	359.54	351.52	351.17
4529	Other general merchandise stores - Magasins d'autres fournitures de tout genre	16.9	16.7	16.2	6,017	5,630	6,029	356.53	338.14	371.88
4531	Florists - Fleuristes	2.2	2.2	2.3	1,117	1,101	1,101	517.91	510.80	481.75
4532	Office supplies, stationery & gift stores - Magasins de fournitures de bureau, de papeterie et de cadeaux	5.6	5.4	5.6	2,082	1,950	1,999	370.83	358.88	360.05
4539	Other miscellaneous stores retailers - Autres mag. de détail divers	7.2	7.2	6.4	3,751	3,590	3,025	517.95	496.54	472.19
4541	Electronic shopping & mail-order houses - Entreprises de télémagasinage et de vente par correspondance	2.3	2.2	1.9	936	900	761	412.24	400.81	401.72
4542	Vending machine operators - Exploitants de distribu. automatiques	1.0	1.0	1.3	455	434	592	477.20	441.29	439.10
4543	Direct selling establishments - Établissements de vente directe	4.1	3.9	4.0	3,166	2,984	2,789	778.14	755.82	690.28
48-49	Transportation & warehousing - Transport et entreposage	145.3	143.2	144.4	107,741	104,163	102,676	741.71	727.29	711.29

* Earnings exclude unclassified - La rémunération exclut les non classifiées

Table 5
Estimates of Employment, Payrolls and Average Weekly Earnings
for All Employees, by Industry, Canada, Provinces and Territories.

Tableau 5
Estimations de l'emploi, de la rémunération brute et de la
rémunération hebdomadaire moyenne, pour l'ensemble
des salariés, par industrie, Canada, provinces et territoires.

(Continued - suite)

		All Employees - Ensemble des salariés								
NAICS 2002	Industry	Employment (in thousands)			Total weekly payrolls, including overtime (in thousands)			Average weekly earnings (including overtime)		
SCIAN 2002	Industrie	Emploi (en milliers)			Rémunération hebdomadaire brute, incluant temps supplémentaire (en milliers)			Rémunération hebdomadaire moyenne (incluant temps supplémentaire)		
		June p 2005 Juin p	May r 2005 Mai r	June 2004 Juin	June p 2005 Juin p	May r 2005 Mai r	June 2004 Juin	June p 2005 Juin p	May r 2005 Mai r	June 2004 Juin
QUÉBEC										
481	Air transportation - Transport aérien	12.9	12.8	13.8	\$10,278	\$9,994	\$10,989	\$797.31	\$782.28	\$794.46
4811	Scheduled air transportation - Transport aérien régulier	9.6	9.6	10.7	8,232	8,032	9,042	853.14	836.49	842.86
4812	Non-scheduled air transport. - Transport aérien non-régulier	3.2	3.2	3.1	2,046	1,962	1,947	631.11	618.25	627.22
482	Rail transportation - Transport ferroviaire	11.7	11.8	12.3	11,827	11,876	11,249	1,006.84	1,008.81	916.75
484	Truck transportation - Transport par camion	39.8	38.8	39.1	25,546	24,301	24,475	641.77	626.52	625.54
4841	General freight trucking - Transport par camion de marchandises diverses	23.0	22.6	21.9	14,889	14,256	13,804	648.48	630.20	631.42
4842	Specialized freight trucking - Transport par camion de marchandises spéciales	16.8	16.2	17.3	10,657	10,046	10,672	632.62	621.38	618.09
485	Transit & ground passenger transportation - Transport en commun et transport terrestre de voyageurs	33.4	33.4	31.9	22,324	21,740	20,351	668.30	650.61	638.49
4851	Urban transit systems - Services urbains de transport en commun	12.7	12.5	11.6	12,404	12,082	10,888	979.59	966.06	941.81
4854	School & employee bus transportation - Transport scolaire et transport d'employés par autobus	14.7	14.9	14.1	6,712	6,626	6,192	456.29	443.37	439.47
488	Support activities for transport. - Activités de soutien au transport	18.4	18.0	18.6	15,566	14,934	14,278	845.65	827.58	768.52
4881	Support activities for air transportation - Activités de soutien au transport aérien	3.6	3.6	3.9	3,151	3,081	3,066	866.39	853.58	777.94
4883	Support activities for water transportation - Activités de soutien au transport par eau	5.3	5.1	5.3	4,144	3,863	3,869	780.19	755.94	727.50
4884	Support activities for road transportation - Activités de soutien au transport routier	2.3	2.3	2.5	1,471	1,386	1,609	627.02	597.45	644.41
4885	Freight transportation arrangement - Intermédiaires en transport de marchandises	6.1	6.0	5.8	5,903	5,727	4,844	974.99	962.38	837.15
492	Couriers & messengers - Messageries et services de messagers	9.1	9.1	8.8	6,025	5,910	5,625	663.65	651.95	636.56
4921	Couriers - Messageries	7.6	7.6	7.3	4,852	4,773	4,448	639.69	629.78	609.99
4922	Locals messengers & local delivery - Services locaux de messagers et de livraison	1.5	1.5	1.5	1,173	1,137	1,177	785.36	765.06	762.05
51	Information & cultural industries - Industrie de l'information et industrie culturelle	81.4	80.5	78.0	69,743	68,628	64,196	857.21	852.65	822.81
511	Publishing industries (except Internet) - Édition (sauf par Internet)	19.0	18.7	18.3	16,156	15,732	14,651	848.64	839.94	802.04
5111	Newspaper, periodical, book & directory publishers - Éditeurs de journaux, périodiques, livres et répertoires	13.3	13.2	12.8	11,156	10,970	10,330	838.42	830.57	806.10
5112	Software publishers - Éditeurs de logiciels	5.7	5.5	5.5	5,001	4,762	4,321	872.34	862.34	792.51
512	Motion picture & sound recording industries - Industries du film et de l'enregistrement sonore	16.6	16.1	15.4	11,222	10,768	10,366	674.54	668.17	674.27
5121	Motion picture & video industries - Industries du film et de vidéo	15.8	15.3	14.8	10,811	10,384	10,062	685.47	678.99	681.52
515	Broadcasting (except Internet) - Radiotélévision (sauf par Internet)	12.9	13.0	12.9	11,124	10,962	10,843	860.03	844.29	840.52
5151	Radio & television broadcasting - Radiodiffusion et télédiffusion	12.2	12.3	12.2	10,367	10,202	10,132	849.34	831.27	832.14
5152	Pay & specialty television - Télévision payante et spécialisée	0.7	0.7	0.7	757	760	711	1,039.04	1,069.05	981.42
5172	Wireless telecommunications carriers (except satellite) - Télécom. sans fil (sauf par satellite)	2.4	2.4	2.5	2,205	2,186	2,120	915.98	894.44	833.05
5173	Telecom. resellers - Revendeurs de serv. de télécommunications	1.7	1.7	..	1,628	1,629	..	945.34	938.89	..
5175	Cable & other program distribution - Câblodistribution et autres activités de distribution d'émissions de télévision	2.7	2.6	..	2,061	2,052	..	772.51	785.34	..
5182	Data processing, hosting & related serv. - Traitement de données, hébergement de données et services connexes	1.8	1.8	2.3	1,732	1,728	1,936	949.65	943.44	832.19
52	Finance & insurance - Finance et assurances	135.6	135.8	133.5	125,403	123,803	118,425	924.99	911.38	886.85
522	Credit intermediation & related activities - Intermédiation financière et activités connexes	73.5	74.0	71.0	63,105	63,155	59,058	858.52	853.64	831.90
5221	Depository credit intermediation - Intermédiation financière par le biais de dépôts	65.2	65.8	63.4	55,370	55,851	52,523	849.73	848.36	828.96
523	Securities, commodity contracts & other fin. invest. & rel. activ. - Valeurs mobilières, contrats march., activ. invest. fin. connexes	16.6	16.6	17.1	18,525	18,438	18,315	1,113.00	1,111.33	1,068.98
5239	Other financial investment activities - Autres activités d'investissement financier	8.7	8.7	9.6	9,397	9,228	9,348	1,078.34	1,057.90	970.09
524	Insurance carriers & related activities - Sociétés d'assurance et activités connexes	44.9	44.8	44.9	43,278	41,722	40,647	963.73	931.70	905.10
5241	Insurance carriers - Sociétés d'assurance	30.0	30.0	30.7	31,310	30,041	28,905	1,043.22	1,000.09	942.27
5242	Agencies, brokerages & other insurance related activities - Agences et courtiers d'assur. et autres activités liées à l'assur.	14.9	14.7	14.2	11,967	11,681	11,743	803.54	792.34	825.00

* Earnings exclude unclassified - La rémunération exclut les non classifiées

Table 5
Estimates of Employment, Payrolls and Average Weekly Earnings
for All Employees, by Industry, Canada, Provinces and Territories.

Tableau 5
Estimations de l'emploi, de la rémunération brute et de la
rémunération hebdomadaire moyenne, pour l'ensemble
des salariés, par industrie, Canada, provinces et territoires.

(Continued - suite)

		All Employees - Ensemble des salariés								
NAICS 2002	Industry	Employment (in thousands)			Total weekly payrolls, including overtime (in thousands)			Average weekly earnings (including overtime)		
SCIAN 2002	Industrie	Emploi (en milliers)			Rémunération hebdomadaire brute, incluant temps supplémentaire (en milliers)			Rémunération hebdomadaire moyenne (incluant temps supplémentaire)		
		June p 2005 Juin p	May r 2005 Mai r	June 2004 Juin	June p 2005 Juin p	May r 2005 Mai r	June 2004 Juin	June p 2005 Juin p	May r 2005 Mai r	June 2004 Juin
QUÉBEC										
53	Real estate & rental & leasing - Services immobiliers et services de location et de location à bail	48.9	47.5	47.6	\$26,474	\$24,605	\$25,479	\$541.39	\$517.70	\$534.87
531	Real estate - Services immobiliers	31.3	30.5	30.3	17,319	16,114	16,612	553.35	528.22	548.69
5311	Lessors of real estate - Bailleurs de biens immobiliers	19.5	18.8	18.1	10,393	9,588	9,396	532.02	509.00	520.48
5312	Offices of real estate agents & brokers - Bureau d'agents et de courtiers immobiliers	3.5	3.5	3.2	1,823	1,693	1,578	515.04	485.95	489.02
5313	Activities related to real estate - Activités liées à l'immobiliers	8.2	8.2	9.0	5,103	4,833	5,638	620.53	590.42	626.69
532	Rental & leasing services - Services de location et location à bail	16.6	16.0	16.2	8,669	8,036	8,293	523.52	502.47	513.10
5321	Automotive equipment rental & leasing - Location et location à bail de matériel automobile	3.5	3.4	3.3	2,180	2,060	2,073	619.73	599.50	619.87
5322	Consumer goods rental - Location de biens de consommation	6.8	6.5	6.8	2,245	2,039	2,305	332.48	312.63	339.44
5324	Commercial & industrial machinery & equipment rental & leasing - Location, loc. à bail de machines, matériel d'usage comm., indus.	4.8	4.6	4.9	3,475	3,220	3,359	718.34	695.81	681.72
54	Professional, scientific & technical services - Services professionnels, scientifiques et techniques	152.5	151.9	150.6	131,843	128,707	124,570	864.30	847.41	827.21
5413	Architectural, engineering & related services - Architecture, génie et services connexes	27.2	26.5	25.4	24,534	23,604	22,647	902.88	890.06	891.55
5415	Computer systems design & related services - Conception de systèmes informatiques et services connexes	35.4	35.7	36.2	38,713	37,788	36,851	1,094.35	1,058.78	1,017.52
5416	Management, scientific & technical consulting services - Services de conseils en gestion et de conseils scientif. et tech.	19.6	19.5	19.7	16,505	16,319	15,213	842.40	837.59	774.19
55	Management of companies & enterprises - Gestion de sociétés et d'entreprises	19.9	19.3	19.4	18,409	17,963	17,768	924.22	930.87	915.75
56	Admin. & support, waste management & remediation services - Services admin., soutien, gestion des déchets, assainissem.	137.1	134.0	128.9	77,736	73,468	70,936	566.83	548.23	550.28
561	Admin. & support services - Services administratifs et de soutien	128.9	126.3	120.8	72,778	68,929	66,213	564.60	545.80	548.08
5611	Office administrative services - Services administratifs de bureau	18.4	18.2	17.0	16,012	15,422	14,713	871.56	846.27	866.34
5613	Employment services - Services d'emploi	28.8	28.3	27.3	16,599	15,758	15,065	577.18	556.05	550.90
5616	Investigation & security services - Services d'enquêtes et sécurité	19.1	18.9	19.1	8,584	8,056	7,849	448.67	427.15	411.12
5617	Services to buildings & dwellings - Services relatifs aux bâtiments et aux logements	31.1	30.2	29.2	14,815	13,722	13,761	476.59	455.07	472.09
562	Waste management & remediation services - Services de gestion des déchets et d'assainissement	8.2	7.7	8.1	4,958	4,539	4,722	601.80	588.11	582.96
5621	Waste collection - Collecte des déchets	2.9	2.7	3.2	1,493	1,320	1,526	515.68	495.68	473.94
5622	Waste treatment & disposal - Traitement, élimination des déchets	2.7	2.6	2.4	1,821	1,707	1,630	666.05	655.11	677.65
5629	Remediation & other waste management services - Services d'assainissement, autres services de gestion des déchets	2.6	2.5	2.5	1,644	1,512	1,566	630.04	617.35	632.81
61	Educational services - Services d'enseignement	215.0	225.1	216.5	174,564	179,882	180,886	811.81	799.28	835.55
611N	Education special - Éducation spéciale	208.8	218.7	210.5	171,636	177,094	178,514	821.99	809.88	848.11
6111	Elementary & secondary schools - Écoles primaires, secondaires	138.4	146.1	143.1	111,392	116,920	121,805	805.01	800.01	851.43
6112	Community colleges & C.E.G.E.P.s - Collèges communautaires et cégeps	30.7	31.2	30.9	27,003	26,551	27,340	878.58	850.52	884.19
6113	Universities - Universités	35.7	37.3	32.8	30,295	30,812	26,755	848.01	825.23	814.80
62	Health care & social assistance - Soins de santé et assistance sociale	340.2	335.9	334.2	214,651	205,601	205,496	630.95	612.11	614.89
621	Ambulatory health care services - Services de soins ambulatoires	64.1	63.2	63.0	39,599	37,832	38,389	617.62	598.63	609.00
6211	Offices of physicians - Cabinets de médecins	13.2	13.1	13.8	6,674	6,344	6,646	506.01	482.60	482.66
6212	Offices of dentists - Cabinets de dentistes	12.1	11.8	11.4	7,599	7,054	6,361	625.52	595.98	559.26
6213	Offices of other health practitioners - Cabinets d'autres praticiens	8.2	8.0	7.9	4,077	3,911	3,841	499.79	487.60	485.39
6214	Out-patient care centres - Centres de soins ambulatoires	19.8	19.5	19.8	13,840	13,729	14,526	698.41	705.83	731.90
622	Hospitals - Hôpitaux	148.2	146.4	144.0	101,316	97,782	99,463	683.78	667.90	690.61
6221	General medical & surgical hospitals - Hôpitaux généraux et hôpitaux de soins chirurgicaux	135.9	134.3	133.5	92,565	89,233	91,893	681.26	664.59	688.52
623	Nursing & residential care facilities - Étab. de soins infirmiers et de soins pour bénéficiaires internes	58.9	58.2	61.0	35,517	34,169	34,880	603.33	587.19	572.13
6231	Nursing care facilities - Établissements de soins infirmiers	14.2	13.9	14.9	8,032	7,745	7,861	567.07	556.24	526.87

* Earnings exclude unclassified - La rémunération exclut les non classifiées

Table 5
Estimates of Employment, Payrolls and Average Weekly Earnings
for All Employees, by Industry, Canada, Provinces and Territories.

Tableau 5
Estimations de l'emploi, de la rémunération brute et de la
rémunération hebdomadaire moyenne, pour l'ensemble
des salariés, par industrie, Canada, provinces et territoires.

(Continued - suite)

		All Employees - Ensemble des salariés								
NAICS 2002	Industry	Employment (in thousands)			Total weekly payrolls, including overtime (in thousands)			Average weekly earnings (including overtime)		
SCIAN 2002	Industrie	Emploi (en milliers)			Rémunération hebdomadaire brute, incluant temps supplémentaire (en milliers)			Rémunération hebdomadaire moyenne (incluant temps supplémentaire)		
		June p 2005 Juin p	May r 2005 Mai r	June 2004 Juin	June p 2005 Juin p	May r 2005 Mai r	June 2004 Juin	June p 2005 Juin p	May r 2005 Mai r	June 2004 Juin
QUÉBEC										
6233	Community care facilities for the elderly - Établissements communautaires de soins pour personnes âgées	31.5	31.2	32.7	\$16,915	\$16,226	\$17,198	\$537.51	\$519.48	\$525.53
6239	Other residential care facilities - Autres établissements de soins pour bénéficiaires internes	7.2	7.1	7.4	5,842	5,776	5,622	812.62	813.97	763.34
624	Social assistance - Assistance sociale	69.1	68.1	66.2	38,220	35,817	32,763	553.51	525.95	495.09
6241	Individual & family services - Services individuels et familiaux	26.5	26.3	26.3	15,742	14,965	14,296	594.43	568.06	543.44
6243	Vocational rehabilitation services - Services de réadaptation professionnelle	8.5	8.3	8.6	5,321	4,830	4,720	624.57	579.86	552.04
6244	Child day-care services - Services de garderie	32.0	31.3	29.2	16,084	15,018	12,657	503.24	479.66	433.01
71	Arts, entertainment & recreation - Arts, spectacles et loisirs	57.2	54.0	57.4	26,540	24,642	26,049	464.25	456.31	454.17
711	Performing arts, spectator sports & related industries - Arts d'interprétation, sport-spectacles et activités connexes	10.4	10.2	10.8	5,917	5,518	6,103	569.18	540.45	565.11
7111	Performing arts companies - Compagnies d'arts d'interprétation	3.8	3.7	3.7	2,297	2,204	2,190	605.31	598.65	599.03
7112	Spectator sports - Sports-spectacles	1.8	1.9	2.8	896	891	1,607	497.37	472.88	567.73
7113	Promoters (presenters) of perform. arts, sports & similar events - Promoteurs (diffuseurs) d'événements artist., sportifs et simil.	3.2	3.1	3.0	1,618	1,417	1,403	499.84	458.69	474.56
712	Heritage institutions - Établissements du patrimoine	7.9	6.8	7.4	3,733	3,318	3,584	475.42	487.67	483.69
713	Amusement, gambling & recreation industries - Divertissement, loisirs et jeux de hasard et loteries	38.9	37.0	39.1	16,889	15,806	16,362	433.97	427.31	417.97
7132	Gambling industries - Jeux de hasard et loteries	6.2	6.2	6.2	4,976	5,038	4,828	799.79	814.86	784.39
7139	Other amusement & recreation industries - Autres services de divertissement et de loisirs	28.6	27.5	28.7	9,645	8,836	9,215	336.97	320.76	321.09
72	Accommodation & food services - Hébergement et services de restauration	226.6	219.3	219.1	71,944	66,739	67,297	317.47	304.28	307.08
721	Accommodation services - Services d'hébergement	51.5	48.2	51.2	20,653	18,718	21,486	401.21	388.39	419.29
7211	Traveller accommodation - Hébergement des voyageurs	48.7	46.3	48.6	19,638	18,041	20,580	403.04	389.80	423.61
7212	RV (recreational vehicle) parks & recreational camps - Parcs pour véhicules de plaisance et camps de loisirs	2.6	1.7	2.5	925	609	831	362.63	349.64	335.32
722	Food services & drinking places - Services de restauration et débits de boissons	175.1	171.1	167.9	51,292	48,020	45,811	292.86	280.60	272.84
7221	Full-service restaurants - Restaurants à service complet	91.5	88.3	85.4	25,837	23,820	23,968	282.25	269.76	280.55
7222	Limited-service eating places - Établissements de restauration à service restreint	46.5	45.3	47.7	12,553	11,772	11,325	270.06	260.13	237.31
7224	Drinking places (alcoholic beverages) - Débits de boissons (alcoolisées)	21.6	21.6	20.6	6,847	6,534	5,742	317.16	301.84	279.00
81	Other services (except public administration) - Autres services (sauf les administrations publiques)	124.7	122.9	121.7	68,018	65,379	62,996	545.38	532.04	517.77
811	Repair & maintenance - Réparation et entretien	47.3	46.7	45.1	27,427	26,546	25,182	579.81	567.91	557.98
8111	Automotive repair & maintenance - Réparation et entretien de véhicules automobiles	26.9	26.7	26.1	15,034	14,762	14,065	558.37	552.63	538.64
8113	Comm. & ind. mach. & equip. (exc. auto. & electro.) repair & mnt. - Répar. et entretien mach., mat. comm., ind. (sauf auto., électro.)	10.3	10.0	9.4	7,190	6,754	6,161	699.29	676.85	653.30
8114	Personal & household goods repair & maintenance - Réparation et entretien d'articles personnels et ménagers	5.4	5.3	5.1	2,477	2,334	2,324	455.74	440.76	453.50
812	Personal & laundry services - Services personnels et services de blanchissage	32.5	32.2	31.7	12,020	11,496	10,876	370.36	357.25	343.04
8121	Personal care services - Services de soins personnels	16.5	16.6	16.6	5,611	5,397	5,110	339.95	325.89	308.48
8122	Funeral services - Services funéraires	3.8	3.7	3.5	1,789	1,692	1,577	475.44	462.03	453.64
8123	Dry cleaning & laundry services - Services de nettoyage à sec et de blanchissage	7.6	7.6	7.3	2,976	2,867	2,728	389.21	377.70	374.28
8129	Other personal services - Autres services personnels	4.5	4.4	4.4	1,643	1,540	1,461	362.12	352.78	333.94
813	Grant-making, civic, & professional & similar organizations - Fondations, groupes de citoyens, organisations prof., similaires	45.0	44.0	44.8	28,571	27,336	26,937	635.50	621.84	600.86
8133	Social advocacy organizations - Organismes d'action sociale	4.8	4.7	5.0	2,878	2,798	2,698	594.51	593.50	543.74
8134	Civic & social organizations - Organisations civiques et amicales	19.5	19.1	19.6	9,352	8,778	8,928	479.29	459.78	456.60
8139	Business, professional, labour & other membership organizations - Asso. gens d'affaires, org. prof., syndic. et autres asso. pers.	18.1	17.7	18.0	14,820	14,318	14,061	818.48	808.92	779.22
91	Public administration - Administrations publiques	189.5	183.2	189.1	171,214	167,312	166,101	903.60	913.30	878.59

* Earnings exclude unclassified - La rémunération exclut les non classifiées

Table 5
Estimates of Employment, Payrolls and Average Weekly Earnings
for All Employees, by Industry, Canada, Provinces and Territories.

Tableau 5
Estimations de l'emploi, de la rémunération brute et de la
rémunération hebdomadaire moyenne, pour l'ensemble
des salariés, par industrie, Canada, provinces et territoires.

(Continued - suite)

		All Employees - Ensemble des salariés								
NAICS 2002	Industry	Employment (in thousands)			Total weekly payrolls, including overtime (in thousands)			Average weekly earnings (including overtime)		
SCIAN 2002	Industrie	Emploi (en milliers)			Rémunération hebdomadaire brute, incluant temps supplémentaire (en milliers)			Rémunération hebdomadaire moyenne (incluant temps supplémentaire)		
		June p 2005 Juin p	May r 2005 Mai r	June 2004 Juin	June p 2005 Juin p	May r 2005 Mai r	June 2004 Juin	June p 2005 Juin p	May r 2005 Mai r	June 2004 Juin
QUÉBEC										
911	Federal government public administration - Administration publique fédérale	51.9	51.0	53.7	\$57,058	\$56,674	\$56,323	\$1,098.98	\$1,111.06	\$1,047.96
912	Provincial & territorial public administration - Administrations publiques provinciales et territoriales	71.5	68.9	67.6	60,545	58,652	56,417	847.30	850.95	834.32
913	Local, municipal & regional public administration - Administrations publiques locales, municipales et régionales	59.1	56.4	60.8	49,112	47,737	49,188	830.87	846.44	809.06
41-91N Service producing industries - Branche productrice de services		2,477.3	2,449.4	2,428.8	1,617,581	1,572,060	1,545,108	652.97	641.83	636.17
00-91N Industrial aggregate (including unclassified) - Ensemble des industries y compris les entreprises non classifiées *		3,292.6	3,240.6	3,263.6	2,277,236	2,191,377	2,200,030	697.79	683.05	681.12
ONTARIO										
113	Forestry & logging - Foresterie et exploitation forestière	5.2	4.8	5.5	4,684	4,308	4,760	907.29	896.83	857.81
1132	Forest nurseries & gathering of forest products - Pépinières forestières et récolte de produits forestiers	0.1	0.1	0.1	55	49	53	581.71	577.40	505.72
1133	Logging - Exploitation forestière	4.9	4.6	5.3	4,560	4,202	4,662	927.43	917.50	876.22
1153	Support activities for forestry - Activités de soutien à la foresterie	2.0	1.7	1.9	1,821	1,623	1,779	924.19	982.42	936.73
212	Mining (except oil & gas) - Extraction minière (sauf l'extraction de pétrole et de gaz)	15.1	14.7	15.4	15,092	14,719	16,456	1,001.45	1,001.50	1,069.96
2122	Metal ore mining - Extraction de minerais métalliques	9.1	9.0	9.1	9,193	9,047	9,813	1,007.01	1,009.71	1,075.00
213	Support activities for mining & oil & gas extraction - Activités de soutien à l'extraction minière, du pétrole et du gaz	5.0	4.8	4.6	6,658	6,358	5,806	1,327.46	1,323.67	1,272.93
22 Utilities - Services publics		48.9	48.5	48.5	51,284	50,315	49,040	1,049.09	1,038.31	1,012.07
2211	Electric power generation, transmission & distribution - Production, transport et distribution d'électricité	38.0	37.8	37.8	41,106	40,288	39,893	1,082.75	1,066.37	1,055.96
23 Construction - Construction		245.4	236.2	246.3	232,436	219,561	223,878	947.11	929.49	909.09
236	Construction of buildings - Construction de bâtiments	56.2	54.2	56.5	49,495	46,896	47,944	880.41	866.05	848.77
2361	Residential building construction - Construction résidentielle	36.9	35.6	37.2	29,103	27,645	28,448	788.59	776.59	764.24
2362	Non-residential bldg. construction - Construction non résidentielle	19.3	18.6	19.3	20,391	19,252	19,496	1,055.87	1,037.68	1,012.12
237	Heavy & civil engineering construction - Travaux de génie civil	29.6	27.7	30.1	30,513	28,151	30,110	1,031.88	1,015.47	999.17
2371	Utility system construc. - Construc. d'installations de serv. publics	8.6	8.2	8.8	9,917	9,292	10,214	1,148.60	1,128.29	1,162.95
2372	Land subdivision - Lotissement de terrains	2.6	2.4	2.9	2,225	1,988	2,341	851.52	815.02	812.29
2373	Highway, street & bridge construction - Construction de routes, de rues et de ponts	16.8	15.8	17.0	16,648	15,422	15,844	989.15	975.15	932.15
2379	Other heavy & civil engineering construction - Autres travaux de génie civil	1.5	1.2	1.5	1,722	1,449	1,712	1,154.33	1,175.71	1,161.42
238	Specialty trade contractors - Entrepreneurs spécialisés	159.6	154.3	159.6	152,428	144,514	145,824	954.90	936.31	913.43
2381	Foundation, structure, & bldg. exterior contractors - Entrepreneurs en travaux de fondations, structure, extérieur de bâtiment	37.0	35.3	38.0	38,141	35,518	36,547	1,031.54	1,006.38	962.66
2382	Building equipment contractors - Entrepreneurs en installations d'équipements techniques	76.7	74.9	75.7	76,622	73,592	73,102	998.78	982.15	965.39
2383	Building finishing contractors - Entrepreneurs en travaux de finition de bâtiments	23.9	23.3	23.9	17,970	17,217	17,181	752.98	738.73	719.51
2389	Other spec. trade contractors - Autres entrepreneurs spécialisés	22.1	20.8	22.1	19,694	18,187	18,994	892.30	873.71	860.29
31-33 Manufacturing - Fabrication		906.9	899.6	933.2	874,864	849,830	880,059	964.64	944.66	943.05
Non-durable goods - Biens non durables		340.3	336.0	352.3	301,272	288,379	306,282	885.19	858.20	869.44
Durable goods - Biens durables		566.6	563.6	580.9	573,592	561,451	573,777	1,012.37	996.21	987.68
311	Food manufacturing - Fabrication d'aliments	91.5	88.5	94.4	76,366	71,573	74,648	834.16	808.62	790.72
3114	Fruit & vegetable preserving & specialty food mfg - Mise en conserve de fruits, légumes et fabr. de spéc. alimentaires	13.4	12.9	14.3	12,633	11,943	13,513	942.83	923.47	945.23
3115	Dairy product manufacturing - Fabrication de produits laitiers	8.1	7.9	8.6	5,881	5,440	5,486	723.16	688.25	641.14
3116	Meat product manufacturing - Fabrication de produits de viande	18.0	17.9	18.5	14,266	13,297	13,374	791.92	744.13	721.60
3118	Bakeries & tortilla manufacturing - Boulangeries et fabr. de tortillas	19.7	19.2	19.6	14,658	14,171	14,218	743.74	737.04	725.65
3119	Other food manufacturing - Fabrication d'autres aliments	13.1	12.4	13.6	10,869	9,651	10,135	826.61	779.71	746.84
3131	Fibre, yarn & thread mills - Usines de fibres, de filés et de fils	1.2	1.1	2.5	762	741	1,689	661.56	648.85	680.86

* Earnings exclude unclassified - La rémunération exclut les non classifiées

Table 5
Estimates of Employment, Payrolls and Average Weekly Earnings
for All Employees, by Industry, Canada, Provinces and Territories.

Tableau 5
Estimations de l'emploi, de la rémunération brute et de la
rémunération hebdomadaire moyenne, pour l'ensemble
des salariés, par industrie, Canada, provinces et territoires.

(Continued - suite)

		All Employees - Ensemble des salariés								
NAICS 2002	Industry	Employment (in thousands)			Total weekly payrolls, including overtime (in thousands)			Average weekly earnings (including overtime)		
SCIAN 2002	Industrie	Emploi (en milliers)			Rémunération hebdomadaire brute, incluant temps supplémentaire (en milliers)			Rémunération hebdomadaire moyenne (incluant temps supplémentaire)		
		June p 2005 Juin p	May r 2005 Mai r	June 2004 Juin	June p 2005 Juin p	May r 2005 Mai r	June 2004 Juin	June p 2005 Juin p	May r 2005 Mai r	June 2004 Juin
ONTARIO										
	3132 Fabric mills - Usines de tissus	3.8	3.6	3.9	\$3,839	\$3,326	\$3,566	\$1,005.07	\$931.83	\$924.40
	3133 Textile & fabric finishing & fabric coating - Finissage de textiles, tissus et revêtement de tissus	2.2	2.2	2.4	2,034	1,965	2,219	931.97	895.77	940.94
	3141 Textile furnishings mills - Usines de textiles domestiques	3.9	4.0	4.0	2,720	2,673	2,821	689.11	671.85	705.69
	3149 Other textile product mills - Usines d'autres produits textiles	5.5	5.4	5.4	4,211	3,959	4,037	761.28	731.83	744.11
	3151 Clothing knitting mills - Usines de tricotage de vêtements	2.8	3.3	4.0	1,980	2,256	2,521	699.59	677.81	627.73
	3152 Cut & sew clothing mfg - Fabrication de vêtements coupés-cousus	12.4	12.8	16.1	9,318	9,116	10,662	750.62	711.48	660.76
	3162 Footwear manufacturing - Fabrication de chaussures	1.8	1.8	2.5	1,130	1,163	1,498	625.40	645.61	590.24
	3169 Other leather & allied product mfg - Fabr. d'autres produits en cuir et produits analogues	1.2	1.2	1.3	703	663	792	587.16	542.43	604.07
	3211 Sawmills & wood preservation - Scieries et préservation du bois	7.3	7.2	7.5	6,557	5,940	6,166	897.17	819.83	818.85
	3212 Veneer, plywood & engineered wood product mfg - Fabr. de placages, contreplaqués et produits en bois reconstitué	6.9	6.7	7.0	5,757	5,586	5,992	828.54	836.23	856.67
	3219 Other wood product mfg - Fabrication d'autres produits en bois	12.1	11.9	12.5	10,575	9,949	10,247	876.96	837.13	821.24
	3221 Pulp, paper & paperboard mills - Usines de pâte à papier, de papier et de carton	11.6	11.4	13.5	12,152	12,078	14,567	1,043.54	1,061.94	1,081.11
	3222 Converted paper product manufacturing - Fabrication de produits en papier transformé	21.2	21.0	21.3	18,484	17,483	18,259	871.28	831.94	855.93
	3251 Basic chemical mfg - Fabrication de produits chimiques de base	5.3	5.3	5.0	6,570	6,272	6,169	1,245.59	1,175.64	1,240.05
	3254 Pharmaceutical & medicine manufacturing - Fabrication de produits pharmaceutiques et de médicaments	15.7	15.4	17.5	14,071	13,623	16,058	895.17	881.96	915.84
	3255 Paint, coating & adhesive manufacturing - Fabrication de peintures, de revêtements et d'adhésifs	4.9	5.0	5.0	4,264	4,242	4,770	862.41	854.47	956.57
	3256 Soap, cleaning compound & toilet preparation manufacturing - Fabrication de savons, de détachants et de produits de toilette	10.0	9.6	8.4	9,992	9,163	9,136	1,001.40	951.32	1,093.02
	3259 Other chemical product mfg - Fabr. d'autres produits chimiques	6.7	6.9	6.8	7,000	7,185	7,456	1,047.25	1,039.26	1,104.01
	326 Plastics & rubber products manufacturing - Fabrication de produits en plastique et en caoutchouc	68.1	67.4	68.7	54,504	51,870	55,708	800.06	769.68	811.15
	3261 Plastic product mfg - Fabrication de produits en plastique	54.2	53.8	54.9	42,884	41,148	44,345	791.57	764.45	808.33
	3262 Rubber product mfg - Fabrication de produits en caoutchouc	13.9	13.6	13.8	11,620	10,722	11,364	833.05	790.44	822.36
	3272 Glass & glass product mfg - Fabr. de verre et de produits en verre	7.3	7.2	7.6	7,447	7,027	7,473	1,017.60	973.37	981.54
	3273 Cement & concrete prod. mfg - Fabr. de ciment et prod. en béton	11.0	10.6	12.5	8,680	8,139	9,889	789.93	767.35	788.69
	3279 Other non-metallic mineral product manufacturing - Fabrication d'autres produits minéraux non métalliques	4.1	4.1	4.2	3,843	3,831	4,027	948.75	941.39	966.82
	331 Primary metal mfg - Première transformation des métaux	46.6	46.4	48.6	51,621	50,683	51,820	1,107.33	1,092.15	1,066.25
	3311 Iron & steel mills & ferro-alloy manufacturing - Sidérurgie	22.0	21.7	22.7	24,370	23,857	24,304	1,109.69	1,097.67	1,069.69
	3315 Foundries - Fonderies	10.2	10.6	11.5	11,854	12,061	12,899	1,157.03	1,136.55	1,122.49
	332 Fabricated metal product mfg - Fabrication de produits métalliques	95.8	95.8	99.0	86,609	84,165	87,352	903.69	878.28	882.00
	3323 Architectural & structural metals manufacturing - Fabr. produits architecture et éléments de charpentes métalliques	22.4	22.4	23.1	18,210	17,771	18,353	811.45	792.12	794.56
	3327 Machine shops, turned product, screw, nut & bolt manufacturing - Ateliers usinage, fabr. produits tournés, vis, écrous et boulons	19.8	19.7	19.0	20,277	19,411	17,830	1,022.27	985.98	936.45
	3328 Coating, engraving, heat treating & allied activities - Revêtement, gravure, traitement thermique et activités analogues	11.3	11.1	12.2	9,824	9,624	10,480	870.40	865.15	861.78
	3329 Other fabricated metal prod. mfg - Fabr. d'autres prod. métalliques	10.6	10.4	11.9	9,838	9,104	10,861	932.22	875.61	916.58
	333 Machinery manufacturing - Fabrication de machines	74.0	73.8	74.0	78,994	77,609	77,996	1,066.93	1,051.37	1,054.06
	3331 Agricultural, construction & mining machinery manufacturing - Fabr. de machines pour agri., construction et extraction minière	9.3	9.1	9.1	9,154	8,922	9,161	983.06	985.88	1,005.65
	3332 Industrial machinery mfg - Fabrication de machines industrielles	9.1	9.3	8.8	9,784	9,892	9,665	1,073.60	1,062.79	1,099.38
	3335 Metalworking machinery manufacturing - Fabrication de machines-outils pour le travail du métal	22.2	22.2	22.7	25,017	24,527	24,967	1,124.87	1,103.40	1,099.61
	3339 Other general-purpose machinery manufacturing - Fabrication d'autres machines d'usage général	18.9	18.6	19.1	20,459	19,774	20,202	1,084.95	1,062.25	1,056.47
	334 Computer & electronic product manufacturing - Fabrication de produits informatiques et électroniques	42.9	43.2	44.7	46,436	45,875	45,962	1,081.85	1,062.33	1,027.72
	3341 Computer & peripheral equipment manufacturing - Fabrication de matériel informatique et périphérique	5.2	5.2	6.9	5,612	5,453	7,046	1,069.35	1,049.41	1,026.11
	3342 Communications equip. mfg - Fabr. de matériel de communication	13.1	13.5	12.3	15,156	15,349	13,084	1,158.81	1,136.37	1,062.56
	3344 Semiconductor & other electronic component manufacturing - Fabr. de semi-conducteurs et d'autres composants électroniques	8.3	8.2	9.4	8,454	8,172	9,106	1,019.47	992.76	972.59
	3345 Navigational, measuring, medical & control instruments mfg - Fabr. d'instruments de navigation, mesure, commande, médicaux	13.1	13.1	12.8	13,942	13,689	13,610	1,066.61	1,046.36	1,066.12
	3352 Household appliance mfg - Fabrication d'appareils ménagers	3.8	4.0	4.8	3,038	3,119	3,625	808.51	788.89	751.96
	3353 Electrical equipment mfg - Fabrication de matériel électrique	10.4	10.3	9.5	10,029	10,033	8,720	960.06	974.91	919.44
	3359 Other electrical equipment & component manufacturing - Fabr. d'autres types de matériel et de composants électriques	7.8	8.0	8.7	7,534	7,748	8,140	961.44	966.11	937.72

* Earnings exclude unclassified - La rémunération exclut les non classifiées

Table 5
Estimates of Employment, Payrolls and Average Weekly Earnings
for All Employees, by Industry, Canada, Provinces and Territories.

Tableau 5
Estimations de l'emploi, de la rémunération brute et de la
rémunération hebdomadaire moyenne, pour l'ensemble
des salariés, par industrie, Canada, provinces et territoires.

(Continued - suite)

		All Employees - Ensemble des salariés								
NAICS 2002	Industry	Employment (in thousands)			Total weekly payrolls, including overtime (in thousands)			Average weekly earnings (including overtime)		
SCIAN 2002	Industrie	Emploi (en milliers)			Rémunération hebdomadaire brute, incluant temps supplémentaire (en milliers)			Rémunération hebdomadaire moyenne (incluant temps supplémentaire)		
		June p 2005 Juin p	May r 2005 Mai r	June 2004 Juin	June p 2005 Juin p	May r 2005 Mai r	June 2004 Juin	June p 2005 Juin p	May r 2005 Mai r	June 2004 Juin
ONTARIO										
336	Transportation equipment mfg - Fabr. de matériel de transport	162.1	161.5	163.6	\$180,837	\$179,068	\$181,777	\$1,115.93	\$1,109.05	\$1,111.14
3363	Motor vehicle parts mfg - Fabr. de pièces pour véhicules auto.	89.0	88.8	93.1	87,034	85,403	92,922	978.08	962.09	998.12
3371	Household & institutional furniture & kitchen cabinet mfg - Fabr. meubles de maison, d'étab. institu. et d'armoire de cuisine	20.2	19.5	20.8	19,712	18,036	18,980	976.58	924.88	914.17
3372	Office furniture (including fixtures) manufacturing - Fabr. de meubles de bureau (y compris les articles d'ameublement)	20.1	19.8	20.8	18,525	17,992	17,849	919.47	907.67	857.91
3391	Medical equipment & supplies manufacturing - Fabrication de fournitures et matériel médicaux	7.3	7.4	7.5	5,775	5,813	5,505	794.92	786.93	732.00
3399	Other miscellaneous mfg - Autres activités diverses de fabrication	16.5	16.2	18.2	12,996	12,331	14,213	786.29	760.95	779.99
11-33N Goods producing industries - Branche productrice de biens		1,228.8	1,210.6	1,255.7	1,187,180	1,147,025	1,182,137	966.12	947.50	941.43
41-45N Trade - Commerce		916.7	909.3	901.7	582,361	564,815	548,559	635.29	621.14	608.35
41	Wholesale Trade - Commerce de gros	310.8	309.0	311.4	276,555	272,317	267,242	889.95	881.22	858.12
413	Food, beverage & tobacco whl-dist - Gros-dist de produits alimentaires, de boissons et de tabac	35.9	35.6	35.8	23,716	23,379	23,146	660.57	657.56	646.36
4131	Food whl-dist - Gros-dist de produits alimentaires	32.8	32.5	32.7	21,606	21,417	21,160	659.38	658.73	647.04
414	Personal & household goods whl-dist - Gros-dist d'articles personnels et ménagers	47.8	47.6	48.5	42,890	42,209	41,849	897.60	887.05	862.50
4141	Textiles, clothing & footwear whl-dist - Gros-dist de textiles, de vêtements et de chaussures	9.4	9.3	9.0	6,457	6,263	6,046	685.93	672.34	671.18
4142	Home entertainment equipment & household appliance whl-dist - Gros-dist de matériel de divert. au foyer et d'appareils ménagers	4.6	4.6	4.5	4,131	4,006	4,054	889.34	872.65	896.63
4143	Home furnishings whl-dist - Gros-dist d'accessoires de maison	4.3	4.2	4.5	3,174	3,095	3,343	741.25	736.34	741.78
4144	Personal goods whl-dist - Gros-dist d'articles personnels	12.0	12.2	12.8	9,575	9,715	9,529	800.85	794.35	744.40
4145	Pharmaceuticals, toiletries, cosmetics & sundries whl-dist - Gros-dist de prod. pharma., toilette, cosmétiques et d'autres prod.	17.5	17.2	17.7	19,552	19,130	18,877	1,118.20	1,109.34	1,067.52
415	Motor vehicle & parts whl-dist - Gros-dist de véhicules automobiles et de leurs pièces	26.7	26.8	27.7	23,362	23,122	24,187	874.95	863.23	872.88
4151	Motor vehicle whl-dist - Gros-dist de véhicules automobiles	9.2	9.3	9.0	9,465	9,373	8,828	1,025.94	1,009.34	979.63
4152	New motor vehicle parts & accessories whl-dist - Gros-dist de pièces, d'accessoires neufs pour véhicules automobiles	16.3	16.4	17.6	13,107	12,960	14,560	802.56	791.43	826.92
416	Building material & supplies whl-dist - Gros-dist de matériaux et fournitures de construction	49.6	49.0	47.7	42,242	41,185	40,206	852.43	840.82	843.16
4161	Electrical, plumbing, heating & a/c equipment & supplies whl-dist - Gros-dist matériel et fourn. élec., plomberie, chauffage, climat.	17.4	17.3	16.6	15,470	15,081	13,757	891.17	873.79	828.96
4162	Metal service centres - Gros-dist métaux et produits métalliques	9.0	8.9	8.4	8,550	8,465	7,801	944.95	956.34	924.74
4163	Lumber, millwork, hardware & other building supplies whl-dist - Gros-dist bois d'oeuvre, menui. préfab., quinc., fourn. construc.	23.1	22.9	22.7	18,222	17,640	18,648	787.22	771.24	823.18
417	Machinery, equipment & supplies whl-dist - Gros-dist de machines, de matériel et de fournitures	83.7	83.3	84.7	88,327	87,296	83,861	1,055.90	1,047.35	990.64
4172	Const., forestry, mining & indus. mach. equip. & suppl. whl-dist - Gros-dist mach., matériel, fourn. indus., const., forest., minière	20.2	20.3	20.4	19,788	19,584	19,242	978.14	966.34	942.53
4173	Computer & communications equipment & supplies whl-dist - Gros-dist d'ordinateurs et de matériel de communication	29.7	29.4	30.3	33,408	33,162	32,092	1,123.80	1,129.54	1,057.71
4179	Other machinery, equipment & supplies whl-dist - Gros-dist d'autres machines, matériel et fournitures	28.4	28.5	28.6	30,582	30,079	28,112	1,075.73	1,055.34	983.78
418	Miscellaneous whl-dist - Gros-dist de produits divers	44.8	44.5	44.4	34,096	33,566	32,644	760.56	754.13	735.61
4181	Recyclable material whl-dist - Gros-dist de matières recyclables	5.3	5.4	5.6	4,123	4,158	4,167	777.22	765.34	749.42
4182	Paper, paper product & disposable plastic product whl-dist - Gros-dist de papier, produits du papier et de plastique jetables	9.0	9.0	9.4	5,529	5,588	5,980	613.76	623.54	634.10
4183	Agricultural supplies whl-dist - Gros-dist de fournitures agricoles	4.5	4.8	4.8	3,539	3,714	3,544	790.76	768.35	742.80
4184	Chemical (except agricultural) & allied product whl-dist - Gros-dist de produits chimiques et analogues (sauf agricoles)	6.7	6.3	5.8	6,519	6,110	5,714	976.37	969.34	977.02
4189	Other miscellaneous whl-dist - Gros-dist d'autres produits divers	19.4	19.0	18.8	14,386	13,996	13,239	742.90	737.49	705.47
44-45	Retail trade - Commerce de détail	605.9	600.3	590.3	305,806	292,499	281,317	504.69	487.25	476.58
441	Motor vehicle & parts dealers - Marchands de véhicules automobiles et de leurs pièces	61.1	59.3	60.6	48,473	45,830	45,329	793.84	772.44	747.78
4411	Automobile dealers - Marchands d'automobiles	47.5	46.7	47.6	39,917	38,031	37,943	840.50	815.05	797.14
4413	Automotive parts, accessories & tire stores - Magasins de pièces, de pneus et d'accessoires pour véhicules auto.	8.1	7.3	7.8	4,666	4,029	4,070	576.82	555.60	518.66
4421	Furniture stores - Magasins de meubles	16.0	15.6	15.2	10,082	9,584	9,533	630.09	612.53	628.33
4422	Home furnishings stores - Magasins d'accessoires de maison	13.2	13.3	12.1	7,430	7,311	6,331	563.22	550.74	521.81
4441	Building material & supplies dealers - Marchands de matériaux et fournitures de construction	21.6	21.3	21.0	13,054	12,504	10,876	604.12	586.78	516.95

* Earnings exclude unclassified - La rémunération exclut les non classifiées

Table 5
Estimates of Employment, Payrolls and Average Weekly Earnings
for All Employees, by Industry, Canada, Provinces and Territories.

Tableau 5
Estimations de l'emploi, de la rémunération brute et de la
rémunération hebdomadaire moyenne, pour l'ensemble
des salariés, par industrie, Canada, provinces et territoires.

(Continued - suite)

		All Employees - Ensemble des salariés								
NAICS 2002	Industry	Employment (in thousands)			Total weekly payrolls, including overtime (in thousands)			Average weekly earnings (including overtime)		
SCIAN 2002	Industrie	Emploi (en milliers)			Rémunération hebdomadaire brute, incluant temps supplémentaire (en milliers)			Rémunération hebdomadaire moyenne (incluant temps supplémentaire)		
		June p 2005 Juin p	May r 2005 Mai r	June 2004 Juin	June p 2005 Juin p	May r 2005 Mai r	June 2004 Juin	June p 2005 Juin p	May r 2005 Mai r	June 2004 Juin
ONTARIO										
4442	Lawn & garden equipment & supplies stores - Mag. matériel et fourn. pour jardinage et l'entretien des pelouses	2.9	3.0	3.0	\$1,266	\$1,245	\$1,236	\$433.74	\$418.46	\$408.87
445	Food & beverage stores - Magasins d'alimentation	129.3	127.6	124.1	67,346	64,690	61,106	520.66	506.96	492.58
4451	Grocery stores - Épiceries	105.1	103.9	98.6	55,252	53,403	48,837	525.72	513.99	495.32
446	Health & personal care stores - Magasins de produits de santé et de soins personnels	55.6	55.3	55.8	27,375	26,460	27,092	492.39	478.16	485.12
448	Clothing & clothing accessories stores - Magasins de vêtements et d'accessoires vestimentaires	79.2	78.8	73.6	34,332	32,361	29,220	433.44	410.53	397.04
4481	Clothing stores - Magasins de vêtements	62.3	62.0	56.6	27,086	25,562	22,296	435.07	412.19	393.63
4482	Shoe stores - Magasins de chaussures	10.4	10.5	10.8	4,437	4,272	4,265	426.61	408.70	396.62
451	Sporting goods, hobby, book & music stores - Magasins d'articles de sport, passe-temps, musique et livres	31.6	31.3	31.0	12,727	12,042	10,665	402.64	384.41	344.30
4511	Sporting goods, hobby & musical instrument stores - Mag. d'articles de sport, passe-temps et instruments de musique	22.4	22.1	21.6	9,037	8,455	7,120	403.43	382.99	329.98
4512	Book, periodical & music stores - Magasins de livres, de périodiques et d'articles de musique	9.2	9.3	9.4	3,690	3,587	3,545	400.71	387.77	377.19
452	General merchandise stores - Mag. de fournitures de tout genre	95.0	93.9	93.0	33,517	31,928	33,279	352.92	340.15	357.77
4521	Department stores - Grands magasins	49.7	49.9	50.1	18,386	18,063	18,085	370.25	362.19	360.63
453	Miscellaneous store retailers - Magasins de détail divers	37.7	37.7	37.2	17,113	16,434	15,699	454.49	435.63	421.63
4531	Florists - Fleuristes	3.5	3.5	3.7	1,653	1,636	1,587	477.52	467.31	432.11
4532	Office supplies, stationery & gift stores - Magasins de fournitures de bureau, de papeterie et de cadeaux	13.8	13.9	13.9	5,784	5,439	5,345	418.74	392.22	384.08
4533	Used merchandise stores - Magasins de marchandises d'occasion	7.1	7.0	7.1	4,288	4,218	4,004	601.39	598.40	565.68
4539	Other miscellaneous stores retailers - Autres mag. de détail divers	13.2	13.3	12.6	5,387	5,140	4,762	406.68	386.30	379.01
4541	Electronic shopping & mail-order houses - Entreprises de télémarketing et de vente par correspondance	4.7	4.7	5.7	3,396	3,341	4,061	727.87	709.94	718.14
4542	Vending machine operators - Exploitants de distribu. automatiques	2.2	2.2	2.3	1,036	989	995	478.94	447.52	434.52
4543	Direct selling establishments - Établissements de vente directe	8.9	9.2	9.2	5,778	5,726	5,494	651.34	624.85	594.85
48-49	Transportation & warehousing - Transport et entreposage	228.2	225.2	220.7	180,484	175,690	170,322	790.89	780.07	771.58
4811	Scheduled air transportation - Transport aérien régulier	12.5	12.4	12.8	11,123	10,975	11,568	891.76	888.52	905.67
482	Rail transportation - Transport ferroviaire	10.3	10.2	10.5	9,902	10,153	9,907	965.84	993.96	942.01
484	Truck transportation - Transport par camion	58.1	56.8	55.4	46,550	44,915	44,061	801.68	790.97	795.15
4841	General freight trucking - Transport par camion de marchandises diverses	36.7	35.9	33.8	29,366	28,356	26,785	800.84	789.00	793.51
4842	Specialized freight trucking - Transport par camion de marchandises spéciales	21.4	20.8	21.7	17,184	16,559	17,275	803.12	794.38	797.71
485	Transit & ground passenger transportation - Transport en commun et transport terrestre de voyageurs	38.7	38.6	36.2	28,273	28,005	25,487	730.56	725.20	703.82
4851	Urban transit systems - Services urbains de transport en commun	14.5	14.4	14.4	14,345	14,447	13,214	990.66	1,003.71	915.99
4854	School & employee bus transportation - Transport scolaire et transport d'employés par autobus	14.7	14.7	12.9	8,681	8,545	7,363	590.14	579.63	572.86
488	Support activities for transport. - Activités de soutien au transport	30.7	30.4	31.7	26,224	25,420	24,974	854.26	835.50	787.27
4881	Support activities for air transportation - Activités de soutien au transport aérien	6.6	6.6	7.0	5,134	5,101	5,046	782.20	772.16	722.51
4884	Support activities for road transportation - Activités de soutien au transport routier	7.0	6.7	6.8	5,021	4,758	4,666	720.16	709.55	685.55
4885	Freight transportation arrangement - Intermédiaires en transport de marchandises	14.3	14.3	14.8	14,014	13,563	13,061	976.62	945.86	884.56
4921	Couriers - Messageries	15.7	15.6	15.1	11,062	10,894	10,226	704.75	699.26	675.35
493	Warehousing & storage - Entreposage	15.3	15.1	..	12,443	11,582	..	810.93	768.41	..
51	Information & cultural industries - Industrie de l'information et industrie culturelle	150.1	149.6	148.2	137,772	137,069	131,392	917.99	916.03	886.59
511	Publishing industries (except Internet) - Édition (sauf par Internet)	37.5	37.6	36.6	37,482	37,847	35,942	999.80	1,007.35	981.92
5111	Newspaper, periodical, book & directory publishers - Éditeurs de journaux, périodiques, livres et répertoires	28.2	28.0	27.0	24,681	24,820	23,710	874.25	886.55	877.15
5112	Software publishers - Éditeurs de logiciels	9.3	9.6	9.6	12,801	13,027	12,232	1,382.62	1,360.54	1,277.80
5121	Motion picture & video industries - Industries du film et de vidéo	10.8	10.9	11.8	5,674	5,617	5,746	525.34	515.44	486.34
515	Broadcasting (except Internet) - Radiotélévision (sauf par Internet)	13.3	13.1	13.4	11,734	11,576	12,110	881.41	886.33	903.01
5151	Radio & television broadcasting - Radiodiffusion et télédiffusion	12.4	12.2	12.5	10,868	10,786	11,231	877.70	884.20	896.06
5152	Pay & specialty television - Télévision payante et spécialisée	0.9	0.9	0.9	866	790	879	930.78	916.53	1,002.39
5172	Wireless telecommunications carriers (except satellite) - Télécom. sans fil (sauf par satellite)	11.3	11.2	..	10,243	10,155	..	904.88	910.17	..

* Earnings exclude unclassified - La rémunération exclut les non classifiées

Table 5
Estimates of Employment, Payrolls and Average Weekly Earnings
for All Employees, by Industry, Canada, Provinces and Territories.

Tableau 5
Estimations de l'emploi, de la rémunération brute et de la
rémunération hebdomadaire moyenne, pour l'ensemble
des salariés, par industrie, Canada, provinces et territoires.

(Continued - suite)

		All Employees - Ensemble des salariés								
NAICS 2002	Industry	Employment (in thousands)			Total weekly payrolls, including overtime (in thousands)			Average weekly earnings (including overtime)		
SCIAN 2002	Industrie	Emploi (en milliers)			Rémunération hebdomadaire brute, incluant temps supplémentaire (en milliers)			Rémunération hebdomadaire moyenne (incluant temps supplémentaire)		
		June p 2005 Juin p	May r 2005 Mai r	June 2004 Juin	June p 2005 Juin p	May r 2005 Mai r	June 2004 Juin	June p 2005 Juin p	May r 2005 Mai r	June 2004 Juin
ONTARIO										
5175	Cable & other program distribution - Câblodistribution et autres activités de distribution d'émissions de télévision	6.6	6.5	6.0	\$6,794	\$6,625	\$5,666	\$1,021.71	\$1,022.71	\$951.27
5182	Data processing, hosting & related serv. - Traitement de données, hébergement de données et services connexes	7.8	7.7	8.1	7,496	7,275	6,732	962.25	941.99	833.65
519	Other information services - Autres services d'information	15.1	14.8	15.5	11,922	11,804	11,621	788.15	795.90	750.55
52	Finance & insurance - Finance et assurances	257.2	254.1	251.5	248,889	245,079	232,502	967.75	964.56	924.51
522	Credit intermediation & related activities - Intermédiation financière et activités connexes	127.6	126.5	129.6	110,363	110,921	103,188	864.70	876.81	796.26
5221	Depository credit intermediation - Intermédiation financière par le biais de dépôts	100.1	99.9	103.4	88,882	90,041	82,604	887.64	901.24	798.52
5222	Non-depository credit intermediation - Intermédiation financière non faite par le biais de dépôts	18.9	18.2	18.1	15,169	14,852	15,010	803.33	815.34	828.49
523	Securities, commodity contracts & other fin. invest. & rel. activ. - Valeurs mobilières, contrats march., activ. invest. fin. connexes	58.7	57.5	51.3	66,743	64,437	59,903	1,137.80	1,120.38	1,166.62
5231	Securities & commodity contracts intermediation & brokerage - Interméd., courtage de valeurs mobil. et contrats de marchandises	18.8	18.6	18.0	23,918	23,348	22,805	1,269.34	1,258.34	1,264.26
5239	Other financial investment activities - Autres activités d'investissement financier	39.1	38.3	32.5	41,932	40,222	36,316	1,071.42	1,050.32	1,117.14
524	Insurance carriers & related activities - Sociétés d'assurance et activités connexes	68.1	67.4	68.0	69,106	67,184	67,076	1,015.48	997.20	986.20
5241	Insurance carriers - Sociétés d'assurance	38.0	37.7	37.3	39,607	38,535	38,577	1,042.58	1,022.34	1,032.89
5242	Agencies, brokerages & other insurance related activities - Agences et courtiers d'assur. et autres activités liées à l'assur.	30.1	29.7	30.7	29,499	28,650	28,499	981.24	965.28	929.34
53	Real estate & rental & leasing - Services immobiliers et services de location et de location à bail	101.1	98.3	97.3	74,391	70,648	67,538	735.67	718.70	694.40
531	Real estate - Services immobiliers	67.3	65.3	65.5	50,711	47,808	46,998	753.12	732.43	717.41
5311	Lessors of real estate - Bailleurs de biens immobiliers	34.0	33.0	31.7	23,753	22,401	19,979	698.45	678.45	630.04
5312	Offices of real estate agents & brokers - Bureau d'agents et de courtiers immobiliers	9.4	8.8	9.5	7,844	7,170	7,665	838.42	813.51	808.73
5313	Activities related to real estate - Activités liées à l'immobilier	24.0	23.4	24.3	19,114	18,237	19,354	797.40	777.97	795.72
532	Rental & leasing services - Services de location et location à bail	29.6	29.0	29.1	20,373	19,795	18,325	688.34	683.17	628.88
5321	Automotive equipment rental & leasing - Location et location à bail de matériel automobile	9.4	9.3	9.5	6,225	6,146	6,339	660.99	659.98	670.53
5322	Consumer goods rental - Location de biens de consommation	10.5	10.1	10.2	4,255	4,041	3,695	404.99	400.50	361.19
5324	Commercial & industrial machinery & equipment rental & leasing - Location, loc. à bail de machines, matériel d'usage comm., indus.	8.9	8.8	8.7	9,301	9,040	7,800	1,050.99	1,028.42	900.35
54	Professional, scientific & technical services - Services professionnels, scientifiques et techniques	285.1	284.0	281.5	298,929	293,946	289,887	1,048.52	1,034.86	1,029.97
5413	Architectural, engineering & related services - Architecture, génie et services connexes	45.7	45.4	45.8	56,280	55,103	55,383	1,230.24	1,214.57	1,209.32
5415	Computer systems design & related services - Conception de systèmes informatiques et services connexes	67.0	66.9	66.7	86,559	85,016	86,401	1,292.12	1,270.82	1,294.77
5416	Management, scientific & technical consulting services - Services de conseils en gestion et de conseils scientif. et tech.	44.6	44.5	43.6	46,653	45,825	44,036	1,045.37	1,030.87	1,009.05
55	Management of companies & enterprises - Gestion de sociétés et d'entreprises	37.0	35.3	35.0	35,093	32,687	31,659	948.16	924.92	905.35
56	Admin. & support, waste managemt. & remediation services - Services admin., soutien, gestion des déchets, assainissem.	314.2	310.7	302.4	189,339	180,177	176,855	602.56	579.87	584.81
561	Admin. & support services - Services administratifs et de soutien	302.6	299.2	291.4	179,162	170,387	167,636	592.01	569.39	575.25
5613	Employment services - Services d'emploi	100.1	98.2	93.8	55,995	51,989	50,012	559.40	529.49	532.90
5616	Investigation & security services - Services d'enquêtes et sécurité	30.7	30.6	30.5	14,468	13,793	13,893	470.58	450.84	455.04
5617	Services to buildings & dwellings - Services relatifs aux bâtiments et aux logements	57.0	55.7	55.9	28,569	26,498	26,626	501.38	475.89	476.30
5621	Waste collection - Collecte des déchets	2.4	2.4	2.2	2,509	2,422	2,304	1,036.93	1,010.70	1,042.65
5622	Waste treatment & disposal - Traitement, élimination des déchets	4.5	4.4	4.5	4,571	4,385	4,594	1,011.51	986.36	1,010.10
5629	Remediation & other waste management services - Services d'assainissement, autres services de gestion des déchets	4.7	4.6	4.2	3,097	2,983	2,321	665.63	643.61	546.75
61	Educational services - Services d'enseignement	372.0	378.4	363.6	307,705	309,010	283,537	827.12	816.58	779.78

* Earnings exclude unclassified - La rémunération exclut les non classifiées

Table 5
Estimates of Employment, Payrolls and Average Weekly Earnings
for All Employees, by Industry, Canada, Provinces and Territories.

Tableau 5
Estimations de l'emploi, de la rémunération brute et de la
rémunération hebdomadaire moyenne, pour l'ensemble
des salariés, par industrie, Canada, provinces et territoires.

(Continued - suite)

		All Employees - Ensemble des salariés								
NAICS 2002	Industry	Employment (in thousands)			Total weekly payrolls, including overtime (in thousands)			Average weekly earnings (including overtime)		
SCIAN 2002	Industrie	Emploi (en milliers)			Rémunération hebdomadaire brute, incluant temps supplémentaire (en milliers)			Rémunération hebdomadaire moyenne (incluant temps supplémentaire)		
		June p 2005 Juin p	May r 2005 Mai r	June 2004 Juin	June p 2005 Juin p	May r 2005 Mai r	June 2004 Juin	June p 2005 Juin p	May r 2005 Mai r	June 2004 Juin
ONTARIO										
611N	Education special - Éducation spéciale	359.2	365.5	350.9	\$301,462	\$302,714	\$277,326	\$839.36	\$828.31	\$790.32
6111	Elementary & secondary schools - Écoles primaires, secondaires	254.5	260.6	246.8	223,565	223,208	203,002	878.54	856.50	822.56
6112	Community colleges & C.E.G.E.P.s - Collèges communautaires et cégeps	29.6	30.0	28.0	25,870	25,639	23,430	872.55	855.27	836.86
6113	Universities - Universités	68.5	68.5	70.1	47,085	49,016	46,108	687.30	715.07	658.05
62	Health care & social assistance - Soins de santé et assistance sociale	507.5	502.2	502.5	348,474	327,972	336,847	686.69	653.03	670.33
621	Ambulatory health care services - Services de soins ambulatoires	133.5	132.2	133.1	93,111	89,934	84,410	697.59	680.17	634.30
6211	Offices of physicians - Cabinets de médecins	39.0	38.8	38.8	24,416	24,982	22,687	625.59	643.27	584.32
6212	Offices of dentists - Cabinets de dentistes	25.9	25.7	25.6	18,313	17,424	16,726	708.38	678.28	652.41
6213	Offices of other health practitioners - Cabinets d'autres praticiens	29.7	29.3	30.0	22,044	20,695	19,151	741.24	705.93	637.87
6216	Home health care services - Services de soins de santé à domicile	13.4	13.2	13.7	7,689	7,160	7,357	572.81	541.91	538.76
622	Hospitals - Hôpitaux	204.0	202.8	199.0	160,335	149,404	161,957	785.97	736.72	813.91
6221	General medical & surgical hospitals - Hôpitaux généraux et hôpitaux de soins chirurgicaux	180.2	178.9	176.7	140,832	130,703	143,663	781.54	730.77	812.95
623	Nursing & residential care facilities - Étab. de soins infirmiers et de soins pour bénéficiaires internes	92.2	90.1	93.1	51,576	47,904	51,023	559.46	531.76	547.76
6231	Nursing care facilities - Établissements de soins infirmiers	51.0	49.6	51.0	29,204	26,993	29,355	572.62	544.50	575.14
6232	Res. devel. handicap, mental health & substance abuse facilities - Étab. rés. pour handicap, de troubles mentaux, alcool., toxico.	14.6	14.5	14.8	8,145	7,669	8,047	559.00	529.93	542.75
6233	Community care facilities for the elderly - Établissements communautaires de soins pour personnes âgées	14.8	14.3	15.5	7,680	7,016	7,321	518.74	491.01	473.49
6239	Other residential care facilities - Autres établissements de soins pour bénéficiaires internes	11.8	11.8	11.8	6,546	6,226	6,300	554.21	529.87	533.03
624	Social assistance - Assistance sociale	77.8	77.1	77.3	43,452	40,729	39,457	558.43	528.11	510.45
6241	Individual & family services - Services individuels et familiaux	37.1	36.5	37.0	23,362	21,840	20,052	630.26	597.85	542.24
6243	Vocational rehabilitation services - Services de réadaptation professionnelle	11.7	11.3	11.5	5,901	5,416	5,482	505.04	478.54	477.07
6244	Child day-care services - Services de garderie	27.0	27.2	26.8	12,731	12,091	12,708	470.94	443.99	474.71
71	Arts, entertainment & recreation - Arts, spectacles et loisirs	101.9	99.7	101.0	45,792	43,690	44,371	449.17	438.35	439.26
711	Performing arts, spectator sports & related industries - Arts d'interprétation, sport-spectacles et activités connexes	18.9	18.6	18.6	10,622	9,986	10,112	561.76	536.83	543.78
7112	Spectator sports - Sports-spectacles	7.8	7.7	7.1	3,516	3,290	3,187	451.06	429.52	445.85
7113	Promoters (presenters) of perform. arts, sports & similar events - Promoteurs (diffuseurs) d'événements artist., sportifs et simil.	4.5	4.5	5.0	2,451	2,270	2,511	542.38	500.86	502.13
712	Heritage institutions - Établissements du patrimoine	6.5	6.3	6.4	3,975	3,797	3,768	612.15	601.24	588.34
713	Amusement, gambling & recreation industries - Divertissement, loisirs et jeux de hasard et loteries	76.5	74.8	76.0	31,195	29,907	30,492	407.53	400.08	401.13
7132	Gambling industries - Jeux de hasard et loteries	17.9	17.5	18.0	11,804	11,673	9,654	658.71	665.50	536.66
7139	Other amusement & recreation industries - Autres services de divertissement et de loisirs	54.0	52.8	53.6	18,142	16,946	19,579	336.03	320.92	365.42
72	Accommodation & food services - Hébergement et services de restauration	339.5	333.5	337.3	105,101	99,821	98,017	309.61	299.35	290.60
721	Accommodation services - Services d'hébergement	46.1	43.9	47.6	18,845	17,745	18,877	408.88	403.98	396.57
7211	Traveller accommodation - Hébergement des voyageurs	40.5	39.1	41.6	17,236	16,390	17,096	425.96	419.34	410.92
722	Food services & drinking places - Services de restauration et débits de boissons	293.4	289.5	289.7	86,256	82,076	79,140	294.02	283.48	273.19
7221	Full-service restaurants - Restaurants à service complet	140.7	138.2	139.9	39,487	37,352	37,199	280.73	270.34	265.87
7222	Limited-service eating places - Établissements de restauration à service restreint	112.6	111.2	110.9	31,930	30,111	28,981	283.47	270.77	261.31
81	Other services (except public administration) - Autres services (sauf les administrations publiques)	191.2	190.5	190.2	120,298	116,419	113,100	629.17	611.17	594.78
811	Repair & maintenance - Réparation et entretien	60.4	60.1	59.0	44,393	43,286	42,661	734.88	719.81	723.27
8111	Automotive repair & maintenance - Réparation et entretien de véhicules automobiles	35.6	35.6	35.1	24,048	23,644	22,964	675.31	664.84	653.37
8112	Electronic & precision equipment repair & maintenance - Réparation et entretien de matériel électronique et de précision	9.4	9.4	8.8	9,792	9,626	9,025	1,042.57	1,029.16	1,029.62

* Earnings exclude unclassified - La rémunération exclut les non classifiées

Table 5
Estimates of Employment, Payrolls and Average Weekly Earnings
for All Employees, by Industry, Canada, Provinces and Territories.

Tableau 5
Estimations de l'emploi, de la rémunération brute et de la
rémunération hebdomadaire moyenne, pour l'ensemble
des salariés, par industrie, Canada, provinces et territoires.

(Continued - suite)

		All Employees - Ensemble des salariés								
NAICS 2002	Industry	Employment (in thousands)			Total weekly payrolls, including overtime (in thousands)			Average weekly earnings (including overtime)		
SCIAN 2002	Industrie	Emploi (en milliers)			Rémunération hebdomadaire brute, incluant temps supplémentaire (en milliers)			Rémunération hebdomadaire moyenne (incluant temps supplémentaire)		
		June p 2005 Juin p	May r 2005 Mai r	June 2004 Juin	June p 2005 Juin p	May r 2005 Mai r	June 2004 Juin	June p 2005 Juin p	May r 2005 Mai r	June 2004 Juin
ONTARIO										
8113	Comm. & ind. mach. & equip. (exc. auto. & electro.) repair & mtnt. - Répar. et entretien mach., mat. comm., ind. (sauf auto., électro.)	8.9	8.8	8.8	\$6,879	\$6,375	\$7,110	\$770.47	\$721.29	\$806.66
8114	Personal & household goods repair & maintenance - Réparation et entretien d'articles personnels et ménagers	6.5	6.4	6.3	3,674	3,640	3,563	567.13	570.68	569.32
812	Personal & laundry services - Services personnels et services de blanchissage	51.6	51.8	52.1	22,666	21,747	20,953	439.11	419.83	402.34
8121	Personal care services - Services de soins personnels	27.7	28.0	27.7	10,239	9,895	9,122	369.46	353.95	328.98
8122	Funeral services - Services funéraires	6.0	5.8	5.8	3,608	3,374	3,421	596.78	580.48	585.54
8123	Dry cleaning & laundry services - Services de nettoyage à sec et de blanchissage	12.0	12.1	12.3	5,928	5,683	5,707	493.26	469.17	462.73
8129	Other personal services - Autres services personnels	5.8	5.9	6.2	2,892	2,795	2,703	494.93	472.26	437.75
813	Grant-making, civic, & professional & similar organizations - Fondations, groupes de citoyens, organisations prof., similaires	79.2	78.6	79.1	53,238	51,387	49,486	672.43	654.17	625.67
8133	Social advocacy organizations - Organismes d'action sociale	21.4	21.2	21.4	16,174	15,904	15,111	755.80	749.91	704.86
8134	Civic & social organizations - Organisations civiques et amicales	25.2	25.2	25.3	12,538	11,881	11,213	497.45	471.46	442.91
8139	Business, professional, labour & other membership organizations - Asso. gens d'affaires, org. prof., syndic. et autres asso. pers.	27.2	26.9	27.0	20,873	20,109	19,791	767.54	748.94	732.00
91	Public administration - Administrations publiques	292.4	287.5	290.5	275,773	274,487	263,518	943.21	954.87	907.23
911	Federal government public administration - Administration publique fédérale	113.1	111.6	111.6	129,009	128,467	123,267	1,141.13	1,151.05	1,104.46
912	Provincial & territorial public administration - Administrations publiques provinciales et territoriales	63.6	63.4	64.3	58,527	58,416	58,161	920.19	921.05	904.59
913	Local, municipal & regional public administration - Administrations publiques locales, municipales et régionales	107.1	104.1	106.0	82,390	81,949	76,607	769.35	787.12	722.45
41-91N	Service producing industries - Branche productrice de services	4,094.1	4,058.4	4,023.3	2,950,403	2,871,510	2,788,104	720.65	707.55	692.99
00-91N	Industrial aggregate (including unclassified) - Ensemble des industries y compris les entreprises non classifiées *	5,429.7	5,379.7	5,355.3	4,137,583	4,018,535	3,970,241	777.32	762.68	752.09
MANITOBA										
21	Mining & oil & gas extraction - Extraction minière et extraction de pétrole et de gaz	2.4	2.4	..	2,851	2,769	..	1,199.64	1,175.84	..
212	Mining (except oil & gas) - Extraction minière (sauf l'extraction de pétrole et de gaz)	1.7	1.7	..	2,145	2,084	..	1,240.14	1,225.46	..
22	Utilities - Services publics	7.6	7.4	..	7,677	7,441	..	1,015.65	1,003.55	..
23	Construction - Construction	22.5	20.7	22.8	18,254	16,105	17,759	810.09	777.68	779.82
236	Construction of buildings - Construction de bâtiments	5.4	5.3	5.3	4,691	4,364	4,532	861.35	826.00	859.09
2361	Residential building construction - Construction résidentielle	3.3	3.2	3.1	2,209	2,121	2,327	676.37	667.22	743.39
2362	Non-residential bldg. construction - Construction non résidentielle	2.2	2.1	2.1	2,482	2,243	2,205	1,138.41	1,065.81	1,027.89
237	Heavy & civil engineering construction - Travaux de génie civil	4.1	3.6	4.2	3,574	2,990	3,479	879.48	835.72	832.79
2371	Utility system construc. - Construc. d'installations de serv. publics	0.9	0.8	1.0	878	709	903	928.95	857.45	862.25
2372	Land subdivision - Lotissement de terrains	0.3	0.3	0.3	278	254	217	1,104.93	1,012.91	843.19
2373	Highway, street & bridge construction - Construction de routes, de rues et de ponts	2.8	2.5	2.8	2,398	2,012	2,320	854.87	820.34	829.64
238	Specialty trade contractors - Entrepreneurs spécialisés	13.0	11.8	13.3	9,989	8,750	9,748	767.01	738.59	731.81
2381	Foundation, structure, & bldg. exterior contractors - Entrepreneurs en travaux de fondations, structure, extérieur de bâtiment	3.2	2.9	3.3	2,423	2,062	2,263	760.98	702.83	694.33
2382	Building equipment contractors - Entrepreneurs en installations d'équipements techniques	4.9	4.8	5.3	4,099	3,895	4,250	837.32	809.90	805.07
2383	Building finishing contractors - Entrepreneurs en travaux de finition de bâtiments	2.4	2.2	2.5	1,573	1,445	1,563	647.21	642.53	620.18
2389	Other spec. trade contractors - Autres entrepreneurs spécialisés	2.5	1.9	2.3	1,893	1,348	1,673	753.53	726.72	739.18
31-33	Manufacturing - Fabrication	65.2	64.0	65.8	47,657	46,317	45,990	730.49	724.16	698.89
	Non-durable goods - Biens non durables	24.0	23.3	25.8	18,466	17,697	18,020	770.33	757.91	697.43
	Durable goods - Biens durables	41.3	40.6	40.0	29,191	28,621	27,971	707.35	704.76	699.84

* Earnings exclude unclassified - La rémunération exclut les non classifiées

Table 5
Estimates of Employment, Payrolls and Average Weekly Earnings
for All Employees, by Industry, Canada, Provinces and Territories.

Tableau 5
Estimations de l'emploi, de la rémunération brute et de la
rémunération hebdomadaire moyenne, pour l'ensemble
des salariés, par industrie, Canada, provinces et territoires.

(Continued - suite)

		All Employees - Ensemble des salariés								
NAICS 2002	Industry	Employment (in thousands)			Total weekly payrolls, including overtime (in thousands)			Average weekly earnings (including overtime)		
SCIAN 2002	Industrie	Emploi (en milliers)			Rémunération hebdomadaire brute, incluant temps supplémentaire (en milliers)			Rémunération hebdomadaire moyenne (incluant temps supplémentaire)		
		June p 2005 Juin p	May r 2005 Mai r	June 2004 Juin	June p 2005 Juin p	May r 2005 Mai r	June 2004 Juin	June p 2005 Juin p	May r 2005 Mai r	June 2004 Juin
MANITOBA										
3111	Animal food manufacturing - Fabrication d'aliments pour animaux	0.4	0.4	0.4	\$303	\$290	\$291	\$778.29	\$754.55	\$701.90
3116	Meat product manufacturing - Fabrication de produits de viande	3.5	3.4	3.6	2,799	2,497	2,410	802.93	744.09	669.01
3118	Bakeries & tortilla manufacturing - Boulangeries et fabr. de tortillas	1.2	1.2	1.3	767	741	750	639.04	633.12	588.20
3133	Textile & fabric finishing & fabric coating - Finissage de textiles, tissus et revêtement de tissus	0.2	0.3	0.3	76	86	86	334.13	342.84	320.13
3149	Other textile product mills - Usines d'autres produits textiles	0.4	0.4	0.6	203	202	283	454.52	452.19	461.05
3211	Sawmills & wood preservation - Scieries et préservation du bois	0.6	0.6	0.5	492	495	387	864.96	836.18	751.37
3212	Veneer, plywood & engineered wood product mfg - Fabr. de placages, contreplaqués et produits en bois reconstitué	0.7	0.7	0.8	533	555	683	785.10	820.16	855.31
3219	Other wood product mfg - Fabrication d'autres produits en bois	4.4	4.1	3.6	1,742	1,741	1,673	392.97	421.18	458.46
3251	Basic chemical mfg - Fabrication de produits chimiques de base	0.2	0.2	0.2	312	316	288	1,296.59	1,280.11	1,234.59
3273	Cement & concrete prod. mfg - Fabr. de ciment et prod. en béton	1.0	1.0	1.0	705	648	673	679.49	678.07	678.74
3279	Other non-metallic mineral product manufacturing - Fabrication d'autres produits minéraux non métalliques	0.2	0.2	0.2	122	117	133	617.00	624.16	660.65
3323	Architectural & structural metals manufacturing - Fabr. produits architecture et éléments de charpentes métalliques	2.6	2.5	2.5	1,547	1,435	1,462	599.69	575.59	583.95
3331	Agricultural, construction & mining machinery manufacturing - Fabr. de machines pour agri., construction et extraction minière	2.9	2.9	3.1	2,322	2,174	2,416	798.71	740.96	775.45
3339	Other general-purpose machinery manufacturing - Fabrication d'autres machines d'usage général	1.5	1.5	1.3	1,024	986	845	682.61	673.84	652.39
3353	Electrical equipment mfg - Fabrication de matériel électrique	0.8	0.7	0.7	571	569	582	752.44	766.72	868.67
336	Transportation equipment mfg - Fabr. de matériel de transport	8.3	8.3	8.1	6,525	6,536	6,359	782.89	788.66	782.15
3364	Aerospace product & parts manufacturing - Fabrication de produits aérospatiaux et de leurs pièces	2.9	2.8	2.7	2,678	2,849	2,648	937.26	1,006.00	971.20
3371	Household & institutional furniture & kitchen cabinet mfg - Fabr. meubles de maison, d'étab. institu. et d'armoire de cuisine	5.3	5.6	5.1	3,042	3,177	2,806	573.79	563.78	553.93
3372	Office furniture (including fixtures) manufacturing - Fabr. de meubles de bureau (y compris les articles d'ameublement)	1.0	0.9	0.9	617	596	738	646.40	682.36	791.04
3391	Medical equipment & supplies manufacturing - Fabrication de fournitures et matériel médicaux	0.4	0.4	0.4	328	315	247	802.63	749.14	609.34
3399	Other miscellaneous mfg - Autres activités diverses de fabrication	1.1	1.1	1.1	620	585	592	564.79	516.10	542.26
11-33N Goods producing industries - Branche productrice de biens		98.1	94.9	99.6	76,755	72,965	74,578	782.37	769.14	748.70
41-45N Trade - Commerce		87.9	87.4	86.5	48,963	47,126	45,193	556.99	539.50	522.72
41	Wholesale Trade - Commerce de gros	23.1	23.1	23.5	18,668	18,254	18,122	808.41	791.16	772.20
4131	Food whl-dist - Gros-dist de produits alimentaires	2.5	2.4	2.5	1,366	1,274	1,318	552.81	529.19	520.74
4144	Personal goods whl-dist - Gros-dist d'articles personnels	0.5	0.5	0.4	345	354	256	683.67	695.96	683.16
4145	Pharmaceuticals, toiletries, cosmetics & sundries whl-dist - Gros-dist de prod. pharma., toilette, cosmétiques et d'autres prod.	0.5	0.5	0.6	376	389	435	721.12	748.30	726.13
4151	Motor vehicle whl-dist - Gros-dist de véhicules automobiles	0.9	0.9	0.9	655	654	685	707.15	711.59	769.40
4152	New motor vehicle parts & accessories whl-dist - Gros-dist de pièces, d'accessoires neufs pour véhicules automobiles	0.9	0.9	0.9	832	853	788	945.35	972.39	841.28
4161	Electrical, plumbing, heating & a/c equipment & supplies whl-dist - Gros-dist matériel et fourn. élec., plomberie, chauffage, climat.	0.9	0.9	0.9	615	633	626	691.28	724.08	692.73
4162	Metal service centres - Gros-dist métaux et produits métalliques	0.6	0.5	0.6	497	488	499	884.91	889.10	900.61
4163	Lumber, millwork, hardware & other building supplies whl-dist - Gros-dist bois d'oeuvre, menui. préfab., quinc., fourn. construc.	1.9	1.9	1.9	1,296	1,229	1,451	686.03	663.13	758.56
417	Machinery, equipment & supplies whl-dist - Gros-dist de machines, de matériel et de fournitures	5.4	5.3	5.4	5,221	4,941	4,977	963.53	940.31	914.12
4172	Const., forestry, mining & indus. mach. equip. & suppl. whl-dist - Gros-dist mach., matériel, fourn. indus., const., forest., minière	1.8	1.7	1.7	1,835	1,704	1,706	1,023.17	998.34	995.24
4173	Computer & communications equipment & supplies whl-dist - Gros-dist d'ordinateurs et de matériel de communication	0.7	0.7	0.8	639	649	760	949.14	971.65	979.59
4179	Other machinery, equipment & supplies whl-dist - Gros-dist d'autres machines, matériel et fournitures	1.3	1.2	1.3	1,430	1,305	1,250	1,117.52	1,055.34	935.31
418	Miscellaneous whl-dist - Gros-dist de produits divers	3.9	3.8	3.8	3,191	3,045	2,796	828.13	795.10	730.87
4183	Agricultural supplies whl-dist - Gros-dist de fournitures agricoles	1.7	1.8	1.6	1,492	1,394	1,073	854.37	794.38	684.49
4184	Chemical (except agricultural) & allied product whl-dist - Gros-dist de produits chimiques et analogues (sauf agricoles)	0.4	0.4	0.4	393	367	370	951.37	928.35	959.89
44-45	Retail trade - Commerce de détail	64.8	64.3	63.0	30,295	28,873	27,071	467.42	449.18	429.77
4411	Automobile dealers - Marchands d'automobiles	4.7	4.6	4.4	3,641	3,423	3,287	771.44	746.13	741.19
4413	Automotive parts, accessories & tire stores - Magasins de pièces, de pneus et d'accessoires pour véhicules auto.	1.1	1.1	1.5	623	589	767	545.67	524.95	510.81
4421	Furniture stores - Magasins de meubles	1.4	1.4	1.4	805	749	858	566.24	541.93	607.82

* Earnings exclude unclassified - La rémunération exclut les non classifiées

Table 5
Estimates of Employment, Payrolls and Average Weekly Earnings
for All Employees, by Industry, Canada, Provinces and Territories.

Tableau 5
Estimations de l'emploi, de la rémunération brute et de la
rémunération hebdomadaire moyenne, pour l'ensemble
des salariés, par industrie, Canada, provinces et territoires.

(Continued - suite)

		All Employees - Ensemble des salariés								
NAICS 2002	Industry	Employment (in thousands)			Total weekly payrolls, including overtime (in thousands)			Average weekly earnings (including overtime)		
SCIAN 2002	Industrie	Emploi (en milliers)			Rémunération hebdomadaire brute, incluant temps supplémentaire (en milliers)			Rémunération hebdomadaire moyenne (incluant temps supplémentaire)		
		June p 2005 Juin p	May r 2005 Mai r	June 2004 Juin	June p 2005 Juin p	May r 2005 Mai r	June 2004 Juin	June p 2005 Juin p	May r 2005 Mai r	June 2004 Juin
MANITOBA										
4441	Building material & supplies dealers - Marchands de matériaux et fournitures de construction	3.8	3.7	3.0	\$2,479	\$2,362	\$1,573	\$660.14	\$636.04	\$524.20
4442	Lawn & garden equipment & supplies stores - Mag. matériel et four. pour jardinage et l'entretien des pelouses	0.5	0.6	0.6	238	243	273	454.44	424.58	448.77
445	Food & beverage stores - Magasins d'alimentation	18.2	17.9	17.8	7,349	6,887	6,639	403.09	385.56	372.58
4451	Grocery stores - Épiceries	16.8	16.5	16.4	6,700	6,240	6,032	397.87	377.93	367.46
4481	Clothing stores - Magasins de vêtements	4.3	4.3	4.6	2,081	2,005	1,764	487.51	467.09	382.22
4511	Sporting goods, hobby & musical instrument stores - Mag. d'articles de sport, passe-temps et instruments de musique	2.1	2.0	1.9	721	683	647	346.74	339.38	332.42
4512	Book, periodical & music stores - Magasins de livres, de périodiques et d'articles de musique	0.8	0.8	0.7	267	270	210	355.36	347.68	291.77
452	General merchandise stores - Mag. de fournitures de tout genre	9.5	9.4	9.0	3,774	3,604	3,433	399.19	382.63	380.83
4521	Department stores - Grands magasins	5.6	5.7	5.5	2,018	1,988	1,862	358.39	347.23	338.84
4529	Other general merchandise stores - Magasins d'autres fournitures de tout genres	3.8	3.7	3.5	1,756	1,616	1,571	459.25	437.51	446.41
4531	Florists - Fleuristes	0.4	0.4	0.4	100	101	93	272.44	262.12	222.83
4532	Office supplies, stationery & gift stores - Magasins de fournitures de bureau, de papeterie et de cadeaux	1.1	1.1	1.1	406	388	394	371.72	351.84	350.37
4539	Other miscellaneous stores retailers - Autres mag. de détail divers	1.0	1.0	1.0	430	396	394	422.67	396.53	376.93
4541	Electronic shopping & mail-order houses - Entreprises de télémarketing et de vente par correspondance	0.7	0.8	0.8	235	233	226	319.64	308.98	285.44
4542	Vending machine operators - Exploitants de distribu. automatiques	0.2	0.2	0.2	110	108	107	622.80	598.91	567.25
4543	Direct selling establishments - Établissements de vente directe	0.7	0.6	0.7	555	515	534	823.81	809.18	770.65
48-49	Transportation & warehousing - Transport et entreposage	28.6	28.3	30.4	22,088	21,760	22,690	772.90	767.66	745.82
4811	Scheduled air transportation - Transport aérien régulier	2.6	2.5	3.0	2,043	2,027	2,443	790.15	806.68	813.72
4812	Non-scheduled air transport. - Transport aérien non-régulier	0.4	0.4	0.4	262	259	263	662.89	725.44	674.43
484	Truck transportation - Transport par camion	7.8	7.8	8.1	5,777	5,663	5,579	739.44	721.78	691.12
4841	General freight trucking - Transport par camion de marchandises diverses	4.6	4.6	4.6	3,345	3,260	3,175	731.23	708.78	690.38
4842	Specialized freight trucking - Transport par camion de marchandises spéciales	3.2	3.2	3.5	2,432	2,403	2,404	751.05	740.20	692.10
4853	Taxi & limousine service - Services de taxi et de limousine	1.1	1.1	..	449	453	..	421.04	398.06	..
4881	Support activities for air transportation - Activités de soutien au transport aérien	0.9	0.9	0.8	837	834	763	937.61	940.62	909.68
4884	Support activities for road transportation - Activités de soutien au transport routier	1.0	1.0	1.1	639	567	572	611.22	596.00	529.08
4885	Freight transportation arrangement - Intermédiaires en transport de marchandises	1.9	1.9	1.6	1,424	1,460	1,089	741.05	789.10	690.67
51	Information & cultural industries - Industrie de l'information et industrie culturelle	13.8	13.6	12.8	12,571	12,354	10,718	910.65	905.99	839.78
511	Publishing industries (except Internet) - Édition (sauf par Internet)	3.8	3.8	3.4	2,498	2,422	2,061	649.98	631.64	613.15
5111	Newspaper, periodical, book & directory publishers - Éditeurs de journaux, périodiques, livres et répertoires	3.5	3.5	3.2	2,236	2,173	1,909	631.93	615.09	604.44
515	Broadcasting (except Internet) - Radiotélévision (sauf par Internet)	2.0	2.0	..	1,662	1,642	..	834.87	814.69	..
5151	Radio & television broadcasting - Radiodiffusion et télédiffusion	1.8	1.8	1.8	1,516	1,498	1,486	839.36	816.56	820.96
5152	Pay & specialty television - Télévision payante et spécialisée	0.2	0.2	..	146	144	..	790.78	795.86	..
518	Internet serv. providers, web search portals & data pro. services - Fournis. serv. Internet, sites portails rech., serv. trait. de données	0.3	0.3	..	288	233	..	900.73	827.64	..
52	Finance & insurance - Finance et assurances	33.7	33.4	34.0	32,578	31,618	30,085	965.82	946.15	884.03
522	Credit intermediation & related activities - Intermédiation financière et activités connexes	15.1	15.1	15.3	15,120	14,822	12,720	998.41	983.75	829.55
5221	Depository credit intermediation - Intermédiation financière par le biais de dépôts	13.8	13.8	14.0	13,896	13,662	11,631	1,005.34	991.24	829.54
5239	Other financial investment activities - Autres activités d'investissement financier	4.1	4.0	3.8	3,744	3,577	3,408	919.34	896.34	903.05
524	Insurance carriers & related activities - Sociétés d'assurance et activités connexes	13.2	13.1	13.7	12,513	12,050	12,831	948.55	919.98	936.85
5241	Insurance carriers - Sociétés d'assurance	7.6	7.5	7.2	7,124	6,962	6,568	937.32	922.78	914.91
5242	Agencies, brokerages & other insurance related activities - Agences et courtiers d'assur. et autres activités liées à l'assur.	5.6	5.6	6.5	5,389	5,088	6,262	963.80	916.18	961.01

* Earnings exclude unclassified - La rémunération exclut les non classifiées

Table 5
Estimates of Employment, Payrolls and Average Weekly Earnings
for All Employees, by Industry, Canada, Provinces and Territories.

Tableau 5
Estimations de l'emploi, de la rémunération brute et de la
rémunération hebdomadaire moyenne, pour l'ensemble
des salariés, par industrie, Canada, provinces et territoires.

(Continued - suite)

		All Employees - Ensemble des salariés								
NAICS 2002	Industry	Employment (in thousands)			Total weekly payrolls, including overtime (in thousands)			Average weekly earnings (including overtime)		
SCIAN 2002	Industrie	Emploi (en milliers)			Rémunération hebdomadaire brute, incluant temps supplémentaire (en milliers)			Rémunération hebdomadaire moyenne (incluant temps supplémentaire)		
		June p 2005 Juin p	May r 2005 Mai r	June 2004 Juin	June p 2005 Juin p	May r 2005 Mai r	June 2004 Juin	June p 2005 Juin p	May r 2005 Mai r	June 2004 Juin
MANITOBA										
53	Real estate & rental & leasing - Services immobiliers et services de location et de location à bail	9.2	8.7	7.8	\$4,804	\$4,376	\$3,922	\$523.25	\$501.93	\$499.76
531	Real estate - Services immobiliers	6.7	6.3	5.4	3,569	3,204	2,749	532.63	505.12	506.32
5311	Lessors of real estate - Bailleurs de biens immobiliers	4.7	4.4	3.7	2,251	1,999	1,670	482.17	452.17	457.04
5312	Offices of real estate agents & brokers - Bureau d'agents et de courtiers immobiliers	0.5	0.5	0.6	387	363	381	724.41	707.84	688.93
5313	Activities related to real estate - Activités liées à l'immobiliers	1.5	1.4	1.2	931	842	699	621.54	597.34	570.96
532	Rental & leasing services - Services de location et location à bail	2.1	2.1	2.2	1,118	1,082	1,105	530.77	522.27	512.23
5322	Consumer goods rental - Location de biens de consommation	1.2	1.2	1.1	408	386	357	351.17	335.87	316.76
5324	Commercial & industrial machinery & equipment rental & leasing - Location, loc. à bail de machines, matériel d'usage comm., indus.	0.5	0.5	0.5	364	352	376	769.01	757.89	735.57
54	Professional, scientific & technical services - Services professionnels, scientifiques et techniques	16.3	16.4	16.8	12,633	12,583	12,858	776.76	769.42	765.59
5413	Architectural, engineering & related services - Architecture, génie et services connexes	2.7	2.6	2.7	2,286	2,179	2,234	857.37	839.68	835.94
5415	Computer systems design & related services - Conception de systèmes informatiques et services connexes	2.6	2.6	2.6	2,356	2,415	2,482	894.57	914.01	943.00
5416	Management, scientific & technical consulting services - Services de conseils en gestion et de conseils scientif. et tech.	1.5	1.6	1.8	1,046	1,071	1,378	717.79	682.78	762.25
5419	Other professional, scientific & technical services - Autres services professionnels, scientifiques et techniques	2.5	2.5	2.7	1,417	1,368	1,537	561.17	539.84	564.73
55	Management of companies & enterprises - Gestion de sociétés et d'entreprises	3.6	3.2	3.5	3,363	2,922	3,063	930.95	906.95	871.08
56	Admin. & support, waste management. & remediation services - Services admin., soutien, gestion des déchets, assainissem.	20.4	19.3	18.0	13,461	12,495	10,831	661.06	648.17	601.82
561	Admin. & support services - Services administratifs et de soutien	18.5	17.4	16.1	11,598	10,627	8,967	628.17	611.05	557.61
5611	Office administrative services - Services administratifs de bureau	4.1	4.0	3.5	5,212	5,021	4,078	1,265.59	1,254.23	1,177.66
5613	Employment services - Services d'emploi	4.4	3.7	3.3	2,427	1,903	1,620	550.87	511.86	486.41
5616	Investigation & security services - Services d'enquêtes et sécurité	3.4	3.3	3.3	1,108	1,052	969	324.94	314.53	294.53
5617	Services to buildings & dwellings - Services relatifs aux bâtiments et aux logements	2.9	2.9	3.0	1,166	1,086	1,009	398.97	378.02	337.50
61	Educational services - Services d'enseignement	45.9	49.2	47.5	34,547	35,386	35,504	752.99	719.23	747.29
611N	Education special - Éducation spéciale	44.8	48.0	46.3	34,129	34,968	35,093	762.29	728.67	758.74
6111	Elementary & secondary schools - Écoles primaires, secondaires	29.0	32.4	31.7	20,934	22,662	23,487	722.20	699.13	741.43
6113	Universities - Universités	13.2	12.9	11.8	11,256	10,300	9,547	853.57	799.85	806.52
62	Health care & social assistance - Soins de santé et assistance sociale	64.0	63.2	63.7	36,901	34,972	33,882	576.51	553.67	531.97
621	Ambulatory health care services - Services de soins ambulatoires	16.6	16.4	16.5	9,133	8,652	8,374	548.57	528.47	506.96
6211	Offices of physicians - Cabinets de médecins	2.5	2.5	2.7	1,432	1,328	1,483	572.89	537.92	544.04
6212	Offices of dentists - Cabinets de dentistes	2.0	2.0	2.1	1,309	1,238	1,246	650.01	621.65	604.20
6213	Offices of other health practitioners - Cabinets d'autres praticiens	2.1	2.1	2.2	1,214	1,109	1,072	566.01	526.13	489.90
622	Hospitals - Hôpitaux	23.9	23.7	24.3	15,046	14,340	15,269	630.80	605.01	629.09
6221	General medical & surgical hospitals - Hôpitaux généraux et hôpitaux de soins chirurgicaux	23.0	22.8	23.3	14,745	14,042	14,963	641.83	615.19	640.83
623	Nursing & residential care facilities - Étab. de soins infirmiers et de soins pour bénéficiaires internes	14.6	14.1	14.3	7,868	7,384	6,725	540.50	522.21	471.34
6231	Nursing care facilities - Établissements de soins infirmiers	8.3	7.9	8.2	4,787	4,424	3,796	574.22	558.80	460.70
6233	Community care facilities for the elderly - Établissements communautaires de soins pour personnes âgées	2.5	2.5	2.4	960	911	881	381.13	368.46	359.79
6241	Individual & family services - Services individuels et familiaux	3.8	3.8	3.7	1,833	1,828	1,565	482.03	482.53	428.78
6243	Vocational rehabilitation services - Services de réadaptation professionnelle	1.0	1.0	0.9	602	549	442	613.49	560.70	495.14
6244	Child day-care services - Services de garderie	3.7	3.7	3.6	2,294	2,108	1,386	620.04	564.96	380.09
71	Arts, entertainment & recreation - Arts, spectacles et loisirs	8.7	7.8	9.0	3,831	3,421	4,147	442.50	437.11	460.46

* Earnings exclude unclassified - La rémunération exclut les non classifiées

Table 5
Estimates of Employment, Payrolls and Average Weekly Earnings
for All Employees, by Industry, Canada, Provinces and Territories.

Tableau 5
Estimations de l'emploi, de la rémunération brute et de la
rémunération hebdomadaire moyenne, pour l'ensemble
des salariés, par industrie, Canada, provinces et territoires.

(Continued - suite)

		All Employees - Ensemble des salariés								
NAICS 2002	Industry	Employment (in thousands)			Total weekly payrolls, including overtime (in thousands)			Average weekly earnings (including overtime)		
SCIAN 2002	Industrie	Emploi (en milliers)			Rémunération hebdomadaire brute, incluant temps supplémentaire (en milliers)			Rémunération hebdomadaire moyenne (incluant temps supplémentaire)		
		June p 2005 Juin p	May r 2005 Mai r	June 2004 Juin	June p 2005 Juin p	May r 2005 Mai r	June 2004 Juin	June p 2005 Juin p	May r 2005 Mai r	June 2004 Juin
MANITOBA										
711	Performing arts, spectator sports & related industries - Arts d'interprétation, sport-spectacles et activités connexes	1.8	1.7	1.8	\$910	\$905	\$863	\$506.56	\$534.17	\$486.00
7139	Other amusement & recreation industries - Autres services de divertissement et de loisirs	5.7	5.1	6.0	2,260	1,894	2,601	394.82	368.36	430.03
72	Accommodation & food services - Hébergement et services de restauration	38.4	39.0	38.7	12,081	12,016	10,665	314.68	307.89	275.42
721	Accommodation services - Services d'hébergement	9.2	9.1	9.3	3,906	3,745	3,311	426.78	410.36	357.55
7211	Traveller accommodation - Hébergement des voyageurs	9.0	9.0	8.9	3,790	3,664	3,084	421.29	406.37	345.94
722	Food services & drinking places - Services de restauration et débits de boissons	29.2	29.9	29.5	8,175	8,271	7,354	279.59	276.61	249.61
7221	Full-service restaurants - Restaurants à service complet	18.8	19.4	19.0	5,033	4,918	4,595	267.44	253.27	241.63
7222	Limited-service eating places - Établissements de restauration à service restreint	8.7	8.7	8.6	2,603	2,840	2,250	300.19	325.16	260.86
81	Other services (except public administration) - Autres services (sauf les administrations publiques)	19.3	19.4	19.2	10,653	10,503	10,270	552.40	542.46	534.48
811	Repair & maintenance - Réparation et entretien	5.9	6.0	5.9	3,255	3,273	3,080	549.46	548.18	518.79
8111	Automotive repair & maintenance - Réparation et entretien de véhicules automobiles	4.0	4.0	4.1	2,200	2,213	2,079	548.76	547.55	502.80
8112	Electronic & precision equipment repair & maintenance - Réparation et entretien de matériel électronique et de précision	0.3	0.4	0.3	227	239	199	660.38	661.98	717.89
8113	Comm. & ind. mach. & equip. (exc. auto. & electro.) repair & mnt. - Répar. et entretien mach., mat. comm., ind. (sauf auto., électro.)	0.9	0.9	0.8	478	490	476	540.01	550.24	562.86
812	Personal & laundry services - Services personnels et services de blanchissage	5.7	5.7	5.5	2,843	2,740	2,669	500.14	481.48	481.21
8121	Personal care services - Services de soins personnels	3.3	3.3	3.2	1,551	1,527	1,472	476.30	461.34	459.32
8123	Dry cleaning & laundry services - Services de nettoyage à sec et de blanchissage	1.2	1.1	1.2	532	466	486	438.41	407.37	412.33
813	Grant-making, civic, & professional & similar organizations - Fondations, groupes de citoyens, organisations prof., similaires	7.7	7.7	7.7	4,556	4,490	4,521	593.37	583.10	584.74
8133	Social advocacy organizations - Organismes d'action sociale	1.3	1.3	1.3	816	822	825	633.34	631.48	623.15
8134	Civic & social organizations - Organisations civiques et amicales	3.1	3.1	3.1	1,225	1,167	1,133	393.07	378.25	367.65
8139	Business, professional, labour & other membership organizations - Asso. gens d'affaires, org. prof., syndic. et autres asso. pers.	2.8	2.9	2.9	2,205	2,199	2,268	789.29	769.39	786.80
91	Public administration - Administrations publiques	39.2	38.1	38.1	28,406	28,360	27,489	724.49	744.47	720.97
911	Federal government public administration - Administration publique fédérale	12.3	12.6	12.2	11,994	12,181	11,564	977.64	969.72	948.30
912	Provincial & territorial public administration - Administrations publiques provinciales et territoriales	10.6	10.3	10.7	8,430	8,262	8,530	796.24	798.98	800.95
41-91N	Service producing industries - Branche productrice de services	428.9	427.0	426.1	276,881	269,891	261,319	645.60	632.07	613.27
00-91N	Industrial aggregate (including unclassified) - Ensemble des industries y compris les entreprises non classifiées *	541.2	535.6	536.6	353,636	342,856	335,897	671.07	656.99	638.93
SASKATCHEWAN										
113	Forestry & logging - Foresterie et exploitation forestière	0.4	0.4	0.6	329	266	400	779.41	751.69	692.63
1153	Support activities for forestry - Activités de soutien à la foresterie	1.1	0.9	1.3	929	726	1,030	814.76	821.11	767.74
21	Mining & oil & gas extraction - Extraction minière et extraction de pétrole et de gaz	12.7	12.1	10.9	13,839	13,181	10,623	1,090.06	1,089.33	970.81
211	Oil & gas extraction - Extraction de pétrole et de gaz	2.4	2.4	2.1	2,855	2,857	2,352	1,195.62	1,208.39	1,104.79
212	Mining (except oil & gas) - Extraction minière (sauf l'extraction de pétrole et de gaz)	5.7	5.4	5.2	5,864	5,532	4,765	1,021.75	1,022.42	920.61
2123	Non-metallic mineral mining & quarrying - Extraction de minerais non métalliques	3.7	3.6	3.5	3,709	3,511	3,145	1,003.21	985.25	902.11

* Earnings exclude unclassified - La rémunération exclut les non classifiées

Table 5
Estimates of Employment, Payrolls and Average Weekly Earnings
for All Employees, by Industry, Canada, Provinces and Territories.

Tableau 5
Estimations de l'emploi, de la rémunération brute et de la
rémunération hebdomadaire moyenne, pour l'ensemble
des salariés, par industrie, Canada, provinces et territoires.

(Continued - suite)

		All Employees - Ensemble des salariés								
NAICS 2002	Industry	Employment (in thousands)			Total weekly payrolls, including overtime (in thousands)			Average weekly earnings (including overtime)		
SCIAN 2002	Industrie	Emploi (en milliers)			Rémunération hebdomadaire brute, incluant temps supplémentaire (en milliers)			Rémunération hebdomadaire moyenne (incluant temps supplémentaire)		
		June p 2005 Juin p	May r 2005 Mai r	June 2004 Juin	June p 2005 Juin p	May r 2005 Mai r	June 2004 Juin	June p 2005 Juin p	May r 2005 Mai r	June 2004 Juin
SASKATCHEWAN										
213	Support activities for mining & oil & gas extraction - Activités de soutien à l'extraction minière, du pétrole et du gaz	4.6	4.3	3.6	\$5,120	\$4,792	\$3,506	\$1,120.70	\$1,107.95	\$963.81
22	Utilities - Services publics	4.6	4.4	4.6	5,050	4,803	4,941	1,104.25	1,096.24	1,071.22
23	Construction - Construction	20.2	18.8	19.5	15,981	14,311	14,613	792.90	759.67	750.10
236	Construction of buildings - Construction de bâtiments	4.2	3.8	4.0	2,871	2,370	2,795	690.15	625.86	694.82
2361	Residential building construction - Construction résidentielle	2.2	2.0	2.2	1,292	1,064	1,377	598.75	544.02	631.18
2362	Non-residential bldg. construction - Construction non résidentielle	2.0	1.8	1.8	1,579	1,306	1,418	788.67	713.29	770.21
237	Heavy & civil engineering construction - Travaux de génie civil	5.1	4.7	5.2	4,260	3,853	4,454	841.11	825.12	863.57
2371	Utility system construc. - Construc. d'installations de serv. publics	1.8	1.7	1.8	1,544	1,460	1,567	880.69	866.98	885.54
2373	Highway, street & bridge construction - Construction de routes, de rues et de ponts	3.0	2.8	3.2	2,549	2,266	2,783	847.17	820.46	869.44
238	Specialty trade contractors - Entrepreneurs spécialisés	10.9	10.4	10.3	8,850	8,088	7,363	809.67	779.03	714.86
2381	Foundation, structure, & bldg. exterior contractors - Entrepreneurs en travaux de fondations, structure, extérieur de bâtiment	2.5	2.2	2.4	1,624	1,429	1,348	660.48	636.09	573.58
2382	Building equipment contractors - Entrepreneurs en installations d'équipements techniques	5.0	4.8	4.6	4,497	4,206	3,636	897.25	882.11	788.09
2383	Building finishing contractors - Entrepreneurs en travaux de finition de bâtiments	1.7	1.6	1.5	1,106	977	863	667.95	608.96	582.64
2389	Other spec. trade contractors - Autres entrepreneurs spécialisés	1.8	1.8	1.9	1,623	1,477	1,515	899.77	837.04	817.42
31-33	Manufacturing - Fabrication	31.0	30.7	30.0	26,572	26,061	23,466	857.26	848.67	781.89
	Non-durable goods - Biens non durables	12.3	11.9	13.3	10,219	9,871	10,089	832.66	827.66	758.87
	Durable goods - Biens durables	18.7	18.8	16.7	16,353	16,190	13,377	873.38	862.02	800.20
311	Food manufacturing - Fabrication d'aliments	6.9	6.6	7.7	5,083	4,712	5,207	737.19	714.74	675.80
3112	Grain & oilseed milling - Mouture de céréales et graines oléagin.	1.2	1.3	..	1,135	1,157	..	917.34	922.82	..
3116	Meat product manufacturing - Fabrication de produits de viande	2.5	2.4	2.1	1,782	1,581	1,342	712.30	658.54	641.26
3211	Sawmills & wood preservation - Scieries et préservation du bois	0.7	0.7	0.7	758	834	672	1,057.79	1,128.39	964.29
3273	Cement & concrete prod. mfg - Fabr. de ciment et prod. en béton	0.6	0.5	0.5	519	486	404	931.51	918.15	777.77
3323	Architectural & structural metals manufacturing - Fabr. produits architecture et éléments de charpentes métalliques	1.5	1.4	1.4	1,642	1,514	1,213	1,077.91	1,061.22	889.94
333	Machinery manufacturing - Fabrication de machines	4.7	4.8	4.6	4,214	4,105	3,751	905.90	853.99	821.97
3331	Agricultural, construction & mining machinery manufacturing - Fabr. de machines pour agri., construction et extraction minière	3.0	3.1	3.2	2,600	2,515	2,395	863.62	800.16	757.20
3371	Household & institutional furniture & kitchen cabinet mfg - Fabr. meubles de maison, d'étab. institu. et d'armoire de cuisine	0.7	0.6	0.6	354	340	333	524.52	546.68	552.64
3391	Medical equipment & supplies manufacturing - Fabrication de fournitures et matériel médicaux	0.4	0.4	0.4	225	221	210	593.36	586.01	525.69
3399	Other miscellaneous mfg - Autres activités diverses de fabrication	0.4	0.3	0.5	212	177	261	561.22	550.86	524.92
11-33N	Goods producing industries - Branche productrice de biens	70.0	67.3	67.0	62,699	59,347	55,073	895.93	882.29	822.39
41-45N	Trade - Commerce	74.2	72.9	72.4	39,489	37,864	37,290	532.30	519.70	515.37
41	Wholesale Trade - Commerce de gros	18.7	18.3	18.8	14,296	13,885	14,135	762.72	756.83	751.27
4131	Food whl-dist - Gros-dist de produits alimentaires	2.4	2.3	2.1	1,124	1,038	974	471.70	450.82	453.49
4144	Personal goods whl-dist - Gros-dist d'articles personnels	0.2	0.2	0.2	91	86	102	392.23	373.26	435.28
4152	New motor vehicle parts & accessories whl-dist - Gros-dist de pièces, d'accessoires neufs pour véhicules automobiles	0.9	0.9	1.0	720	727	828	766.34	781.50	814.55
416	Building material & supplies whl-dist - Gros-dist de matériaux et fournitures de construction	2.6	2.6	2.6	1,968	1,916	1,960	751.19	743.71	741.23
4161	Electrical, plumbing, heating & a/c equipment & supplies whl-dist - Gros-dist matériel et fourn. élec., plomberie, chauffage, climat.	0.8	0.8	0.8	622	629	647	806.36	803.38	775.64
4163	Lumber, millwork, hardware & other building supplies whl-dist - Gros-dist bois d'oeuvre, menui. préfab., quinc., fourn. construc.	1.4	1.4	1.4	1,023	1,002	1,021	726.14	715.34	716.89
417	Machinery, equipment & supplies whl-dist - Gros-dist de machines, de matériel et de fournitures	5.9	5.7	6.1	5,319	5,028	5,185	899.39	884.41	856.89
4171	Farm, lawn & garden machinery & equipment whl-dist - Gros-dist de machines, matériel pour l'agri., pelouses et jardinage	2.7	2.7	2.8	2,144	2,159	2,185	784.75	795.34	767.56
4172	Const., forestry, mining & indus. mach. equip. & suppl. whl-dist - Gros-dist mach., matériel, fourn. indus., const., forest., minière	1.9	1.8	1.8	1,905	1,758	1,719	1,017.13	965.34	958.81
4179	Other machinery, equipment & supplies whl-dist - Gros-dist d'autres machines, matériel et fournitures	0.9	0.7	0.9	885	721	857	1,004.55	996.34	934.59

* Earnings exclude unclassified - La rémunération exclut les non classifiées

Table 5
Estimates of Employment, Payrolls and Average Weekly Earnings
for All Employees, by Industry, Canada, Provinces and Territories.

Tableau 5
Estimations de l'emploi, de la rémunération brute et de la
rémunération hebdomadaire moyenne, pour l'ensemble
des salariés, par industrie, Canada, provinces et territoires.

(Continued - suite)

		All Employees - Ensemble des salariés								
NAICS 2002	Industry	Employment (in thousands)			Total weekly payrolls, including overtime (in thousands)			Average weekly earnings (including overtime)		
SCIAN 2002	Industrie	Emploi (en milliers)			Rémunération hebdomadaire brute, incluant temps supplémentaire (en milliers)			Rémunération hebdomadaire moyenne (incluant temps supplémentaire)		
		June p 2005 Juin p	May r 2005 Mai r	June 2004 Juin	June p 2005 Juin p	May r 2005 Mai r	June 2004 Juin	June p 2005 Juin p	May r 2005 Mai r	June 2004 Juin
SASKATCHEWAN										
418	Miscellaneous whl-dist - Gros-dist de produits divers	3.3	3.4	3.3	\$2,645	\$2,739	\$2,571	\$800.42	\$800.30	\$783.02
4181	Recyclable material whl-dist - Gros-dist de matières recyclables	0.5	0.5	0.5	392	354	328	747.52	711.00	638.02
4183	Agricultural supplies whl-dist - Gros-dist de fournitures agricoles	1.9	1.9	1.8	1,554	1,610	1,477	821.85	832.95	833.23
44-45	Retail trade - Commerce de détail	55.4	54.5	53.5	25,193	23,980	23,154	454.40	439.89	432.47
441	Motor vehicle & parts dealers - Marchands de véhicules automobiles et de leurs pièces	6.2	5.9	5.9	4,996	4,770	4,887	808.18	809.53	824.86
4411	Automobile dealers - Marchands d'automobiles	4.2	3.9	3.9	3,672	3,468	3,624	880.88	891.24	935.83
4413	Automotive parts, accessories & tire stores - Magasins de pièces, de pneus et d'accessoires pour véhicules auto.	1.3	1.3	1.4	745	719	722	558.76	540.26	515.44
4421	Furniture stores - Magasins de meubles	0.8	0.8	0.7	437	416	366	565.03	535.82	546.48
4422	Home furnishings stores - Magasins d'accessoires de maison	0.5	0.5	0.4	215	238	177	421.67	445.48	413.31
4441	Building material & supplies dealers - Marchands de matériaux et fournitures de construction	2.5	2.4	2.3	1,421	1,331	1,209	563.88	545.57	514.57
445	Food & beverage stores - Magasins d'alimentation	15.9	15.5	15.5	5,759	5,392	5,257	361.47	347.46	338.27
4451	Grocery stores - Épiceries	14.3	14.0	13.9	5,070	4,732	4,633	353.99	337.21	332.13
4481	Clothing stores - Magasins de vêtements	3.1	3.1	3.2	1,228	1,143	1,065	390.29	367.44	330.03
4511	Sporting goods, hobby & musical instrument stores - Mag. d'articles de sport, passe-temps et instruments de musique	1.6	1.5	1.4	533	495	450	341.66	329.43	333.28
4512	Book, periodical & music stores - Magasins de livres, de périodiques et d'articles de musique	0.6	0.6	0.6	165	187	155	277.11	294.91	277.47
452	General merchandise stores - Mag. de fournitures de tout genre	7.7	7.8	7.5	3,100	2,997	3,036	400.07	384.04	403.71
4521	Department stores - Grands magasins	4.3	4.3	4.4	1,689	1,663	1,705	397.02	382.97	387.03
4529	Other general merchandise stores - Magasins d'autres fournitures de tout genres	3.5	3.5	3.1	1,411	1,334	1,331	403.79	385.38	427.30
4531	Florists - Fleuristes	0.4	0.4	0.4	82	90	89	233.06	229.98	230.29
4532	Office supplies, stationery & gift stores - Magasins de fournitures de bureau, de papeterie et de cadeaux	0.8	0.8	0.9	340	319	293	411.00	395.35	334.19
4539	Other miscellaneous stores retailers - Autres mag. de détail divers	0.9	0.9	0.8	262	253	206	293.25	276.53	246.35
4543	Direct selling establishments - Établissements de vente directe	1.4	1.4	1.5	968	927	1,003	674.27	679.50	665.25
48-49	Transportation & warehousing - Transport et entreposage	21.0	20.6	21.4	15,610	15,414	16,260	744.74	747.46	760.10
4811	Scheduled air transportation - Transport aérien régulier	0.8	0.8	0.8	584	581	558	711.98	709.05	731.96
484	Truck transportation - Transport par camion	8.1	8.0	8.1	5,256	5,347	5,451	651.20	664.75	671.84
4841	General freight trucking - Transport par camion de marchandises diverses	4.2	4.1	4.0	2,835	2,865	2,673	677.82	698.92	673.61
4842	Specialized freight trucking - Transport par camion de marchandises spéciales	3.9	3.9	4.1	2,421	2,482	2,778	622.57	629.24	670.15
4884	Support activities for road transportation - Activités de soutien au transport routier	0.7	0.6	..	485	450	..	715.14	725.39	..
4885	Freight transportation arrangement - Intermédiaires en transport de marchandises	0.3	0.3	..	359	370	..	1,167.64	1,218.46	..
493	Warehousing & storage - Entreposage	2.6	2.6	2.8	2,331	2,188	2,364	889.80	856.41	841.45
51	Information & cultural industries - Industrie de l'information et industrie culturelle	12.5	12.4	12.3	9,367	9,400	9,069	751.07	760.21	737.63
511	Publishing industries (except Internet) - Édition (sauf par Internet)	2.0	1.9	..	1,311	1,251	..	651.18	657.67	..
515	Broadcasting (except Internet) - Radiotélévision (sauf par Internet)	1.5	1.4	1.4	1,256	1,252	1,138	860.34	865.23	785.34
5175	Cable & other program distribution - Câblodistribution et autres activités de distribution d'émissions de télévision	0.5	0.5	0.5	353	350	304	687.10	697.99	671.69
52	Finance & insurance - Finance et assurances	18.8	18.6	19.3	15,845	15,685	16,208	843.91	843.66	840.18
522	Credit intermediation & related activities - Intermédiation financière et activités connexes	11.4	11.5	11.4	10,443	10,622	10,090	917.29	926.22	882.76
5221	Depository credit intermediation - Intermédiation financière par le biais de dépôts	9.7	9.7	9.6	8,426	8,531	8,029	872.55	879.34	833.63
523	Securities, commodity contracts & other fin. invest. & rel. activ. - Valeurs mobilières, contrats march., activ. invest. fin. connexes	2.0	1.8	1.7	1,562	1,427	1,411	795.09	784.72	842.79
5239	Other financial investment activities - Autres activités d'investissement financier	1.3	1.2	1.0	951	817	748	721.34	692.06	757.03
524	Insurance carriers & related activities - Sociétés d'assurance et activités connexes	5.4	5.3	6.2	3,778	3,569	4,655	700.21	677.87	756.37
53	Real estate & rental & leasing - Services immobiliers et services de location et de location à bail	6.6	6.4	7.8	4,518	4,196	5,131	681.53	659.12	657.52

* Earnings exclude unclassified - La rémunération exclut les non classifiées

Table 5
Estimates of Employment, Payrolls and Average Weekly Earnings
for All Employees, by Industry, Canada, Provinces and Territories.

Tableau 5
Estimations de l'emploi, de la rémunération brute et de la
rémunération hebdomadaire moyenne, pour l'ensemble
des salariés, par industrie, Canada, provinces et territoires.

(Continued - suite)

		All Employees - Ensemble des salariés								
NAICS 2002	Industry	Employment (in thousands)			Total weekly payrolls, including overtime (in thousands)			Average weekly earnings (including overtime)		
SCIAN 2002	Industrie	Emploi (en milliers)			Rémunération hebdomadaire brute, incluant temps supplémentaire (en milliers)			Rémunération hebdomadaire moyenne (incluant temps supplémentaire)		
		June p 2005 Juin p	May r 2005 Mai r	June 2004 Juin	June p 2005 Juin p	May r 2005 Mai r	June 2004 Juin	June p 2005 Juin p	May r 2005 Mai r	June 2004 Juin
SASKATCHEWAN										
531	Real estate - Services immobiliers	5.0	4.8	6.3	\$3,652	\$3,347	\$4,343	\$725.66	\$695.94	\$689.66
5311	Lessors of real estate - Bailleurs de biens immobiliers	2.7	2.5	3.7	1,747	1,555	2,115	643.30	613.44	575.83
5313	Activities related to real estate - Activités liées à l'immobiliers	1.7	1.7	2.0	1,149	1,116	1,423	682.11	655.88	717.80
532	Rental & leasing services - Services de location et location à bail	1.6	1.5	1.5	853	835	770	547.56	549.74	529.18
5322	Consumer goods rental - Location de biens de consommation	0.8	0.8	0.7	277	281	231	360.81	372.15	353.16
5324	Commercial & industrial machinery & equipment rental & leasing - Location, loc. à bail de machines, matériel d'usage comm., indus.	0.4	0.4	0.4	366	343	337	956.99	927.65	838.76
54	Professional, scientific & technical services - Services professionnels, scientifiques et techniques	11.9	11.8	11.4	9,042	8,832	8,418	758.64	748.88	740.88
5412	Accounting, tax preparation, bookkeeping & payroll services - Serv. comptabilité, prép. déclar. revenus, tenue de livres, paye	2.3	2.5	2.2	1,516	1,523	1,407	652.11	621.48	636.99
5413	Architectural, engineering & related services - Architecture, génie et services connexes	2.7	2.6	2.5	2,117	1,970	1,778	778.31	762.24	714.71
55	Management of companies & enterprises - Gestion de sociétés et d'entreprises	4.4	4.2	3.8	3,866	3,548	2,982	878.14	847.09	779.94
56	Admin. & support, waste managemt. & remediation services - Services admin., soutien, gestion des déchets, assainissem.	11.1	10.7	10.7	5,703	5,518	5,308	513.06	513.44	497.50
561	Admin. & support services - Services administratifs et de soutien	10.6	10.2	10.2	5,302	5,119	4,936	500.70	502.07	485.58
5616	Investigation & security services - Services d'enquêtes et sécurité	2.6	2.6	2.5	967	956	910	366.48	373.91	366.68
5617	Services to buildings & dwellings - Services relatifs aux bâtiments et aux logements	3.3	3.4	3.5	1,486	1,495	1,449	448.54	445.54	415.63
61	Educational services - Services d'enseignement	41.2	40.2	39.3	32,732	32,059	29,288	795.21	797.05	745.39
611N	Education special - Éducation spéciale	40.3	39.3	38.6	32,380	31,696	29,001	803.48	805.88	751.23
6111	Elementary & secondary schools - Écoles primaires, secondaires	28.9	27.5	26.3	23,067	22,064	19,681	799.24	802.01	747.53
62	Health care & social assistance - Soins de santé et assistance sociale	55.3	54.9	55.3	35,948	35,039	33,967	650.19	637.88	614.72
621	Ambulatory health care services - Services de soins ambulatoires	14.9	14.9	15.8	9,605	9,438	9,883	642.91	634.54	624.38
6211	Offices of physicians - Cabinets de médecins	3.4	3.4	3.5	2,150	1,990	2,273	624.93	586.58	650.10
6221	General medical & surgical hospitals - Hôpitaux généraux et hôpitaux de soins chirurgicaux	16.5	16.4	14.5	11,743	11,350	9,958	710.04	693.64	688.10
623	Nursing & residential care facilities - Étab. de soins infirmiers et de soins pour bénéficiaires internes	15.8	15.6	15.7	9,624	9,567	8,721	610.93	611.84	555.23
6231	Nursing care facilities - Établissements de soins infirmiers	13.2	13.0	13.0	8,500	8,495	7,592	644.89	651.42	582.79
6241	Individual & family services - Services individuels et familiaux	3.0	2.9	3.4	1,727	1,600	2,018	571.72	543.77	590.03
6243	Vocational rehabilitation services - Services de réadaptation professionnelle	2.0	2.0	2.1	1,379	1,268	1,131	682.46	623.35	538.42
6244	Child day-care services - Services de garderie	1.5	1.5	1.8	674	643	730	464.56	425.43	412.44
71	Arts, entertainment & recreation - Arts, spectacles et loisirs	10.4	9.7	10.5	3,239	3,053	3,109	311.86	315.68	295.87
711	Performing arts, spectator sports & related industries - Arts d'interprétation, sport-spectacles et activités connexes	0.6	0.7	0.7	244	251	255	385.58	362.13	344.79
713	Amusement, gambling & recreation industries - Divertissement, loisirs et jeux de hasard et loteries	9.2	8.5	9.2	2,736	2,542	2,601	296.58	299.43	281.41
7132	Gambling industries - Jeux de hasard et loteries	2.3	2.3	2.2	732	741	659	316.41	316.00	300.79
7139	Other amusement & recreation industries - Autres services de divertissement et de loisirs	6.1	5.5	6.2	1,838	1,657	1,755	301.92	301.22	281.06
72	Accommodation & food services - Hébergement et services de restauration	32.2	31.8	32.4	9,627	9,112	9,078	298.57	286.70	280.37
721	Accommodation services - Services d'hébergement	8.0	7.6	7.9	2,566	2,341	2,604	320.02	306.13	329.64
7211	Traveller accomodation - Hébergement des voyageurs	7.1	7.0	6.9	2,179	2,053	2,087	305.32	294.39	302.42
722	Food services & drinking places - Services de restauration et débits de boissons	24.2	24.1	24.5	7,061	6,772	6,474	291.47	280.55	264.46
7221	Full-service restaurants - Restaurants à service complet	12.9	12.9	13.4	3,588	3,426	3,326	278.07	266.59	247.69

* Earnings exclude unclassified - La rémunération exclut les non classifiées

Table 5
Estimates of Employment, Payrolls and Average Weekly Earnings
for All Employees, by Industry, Canada, Provinces and Territories.

Tableau 5
Estimations de l'emploi, de la rémunération brute et de la
rémunération hebdomadaire moyenne, pour l'ensemble
des salariés, par industrie, Canada, provinces et territoires.

(Continued - suite)

		All Employees - Ensemble des salariés								
NAICS 2002	Industry	Employment (in thousands)			Total weekly payrolls, including overtime (in thousands)			Average weekly earnings (including overtime)		
SCIAN 2002	Industrie	Emploi (en milliers)			Rémunération hebdomadaire brute, incluant temps supplémentaire (en milliers)			Rémunération hebdomadaire moyenne (incluant temps supplémentaire)		
		June p 2005 Juin p	May r 2005 Mai r	June 2004 Juin	June p 2005 Juin p	May r 2005 Mai r	June 2004 Juin	June p 2005 Juin p	May r 2005 Mai r	June 2004 Juin
SASKATCHEWAN										
7222	Limited-service eating places - Établissements de restauration à service restreint	9.1	9.0	8.6	\$2,753	\$2,629	\$2,418	\$303.22	\$292.30	\$281.09
81	Other services (except public administration) - Autres services (sauf les administrations publiques)	14.0	14.1	14.2	7,046	6,927	6,907	504.35	490.23	485.24
811	Repair & maintenance - Réparation et entretien	5.4	5.5	5.5	2,993	2,943	2,880	557.13	538.15	520.40
8111	Automotive repair & maintenance - Réparation et entretien de véhicules automobiles	3.3	3.4	3.5	1,853	1,869	1,825	560.26	549.49	527.21
8113	Comm. & ind. mach. & equip. (exc. auto. & électro.) repair & mtnt. - Répar. et entretien mach., mat. comm., ind. (sauf auto., électro.)	1.4	1.4	1.5	793	747	774	572.60	540.44	523.98
812	Personal & laundry services - Services personnels et services de blanchissage	3.5	3.6	3.6	1,560	1,499	1,526	441.11	421.69	424.29
8121	Personal care services - Services de soins personnels	1.9	1.9	1.9	681	674	681	362.26	354.01	352.67
8123	Dry cleaning & laundry services - Services de nettoyage à sec et de blanchissage	0.7	0.7	0.7	411	403	417	603.52	584.80	583.77
813	Grant-making, civic, & professional & similar organizations - Fondations, groupes de citoyens, organisations prof., similaires	5.1	5.1	5.1	2,493	2,484	2,501	492.52	486.61	490.04
8133	Social advocacy organizations - Organismes d'action sociale	0.7	0.6	0.7	312	308	349	470.00	479.11	504.87
91	Public administration - Administrations publiques	34.8	34.6	32.8	28,239	27,994	25,803	811.63	809.77	786.56
911	Federal government public administration - Administration publique fédérale	7.9	7.7	7.9	8,322	8,278	8,093	1,055.97	1,070.74	1,023.66
912	Provincial & territorial public administration - Administrations publiques provinciales et territoriales	10.9	10.7	10.1	9,230	9,054	8,569	843.62	843.02	849.74
41-91N	Service producing industries - Branche productrice de services	348.3	342.8	343.5	220,274	214,642	208,816	632.41	626.07	607.97
00-91N	Industrial aggregate (including unclassified) - Ensemble des industries y compris les entreprises non classifiées *	421.9	413.6	413.3	282,974	273,988	263,889	676.50	668.10	642.96
ALBERTA										
113	Forestry & logging - Foresterie et exploitation forestière	1.7	1.8	1.7	1,478	1,525	1,247	880.52	852.42	754.92
1133	Logging - Exploitation forestière	1.4	1.4	1.3	1,263	1,273	1,010	917.35	889.34	752.80
1153	Support activities for forestry - Activités de soutien à la foresterie	1.9	1.8	1.9	1,905	1,685	1,637	987.58	917.89	841.85
21	Mining & oil & gas extraction - Extraction minière et extraction de pétrole et de gaz	97.1	93.7	87.8	138,760	132,201	114,805	1,429.73	1,411.32	1,307.63
211	Oil & gas extraction - Extraction de pétrole et de gaz	41.0	40.1	38.5	63,768	61,235	56,288	1,555.21	1,528.71	1,461.56
213	Support activities for mining & oil & gas extraction - Activités de soutien à l'extraction minière, du pétrole et du gaz	53.2	50.9	46.8	71,892	68,116	55,838	1,351.27	1,338.66	1,193.84
22	Utilities - Services publics	13.6	13.3	12.7	15,225	14,567	14,156	1,115.49	1,097.53	1,113.74
2211	Electric power generation, transmission & distribution - Production, transport et distribution d'électricité	8.0	7.9	7.3	10,020	9,578	9,117	1,247.67	1,219.41	1,253.10
2212	Natural gas distribution - Distribution de gaz naturel	4.2	4.0	3.9	4,089	3,953	3,828	977.89	979.96	984.60
23	Construction - Construction	128.6	124.1	120.8	123,949	117,469	108,412	964.09	946.45	897.31
236	Construction of buildings - Construction de bâtiments	28.2	27.1	25.5	26,242	24,517	22,763	930.02	905.06	893.90
2361	Residential building construction - Construction résidentielle	14.7	14.0	13.1	12,568	11,477	10,612	856.41	822.74	811.50
2362	Non-residential bldg. construction - Construction non résidentielle	13.5	13.1	12.4	13,674	13,040	12,150	1,009.80	992.46	980.89
237	Heavy & civil engineering construction - Travaux de génie civil	35.2	33.5	33.3	39,859	37,202	33,947	1,130.96	1,109.11	1,019.70
2371	Utility system construc. - Construc. d'installations de serv. publics	23.8	22.8	21.7	29,785	27,997	23,794	1,252.14	1,227.59	1,097.10
2372	Land subdivision - Lotissement de terrains	2.0	1.9	1.9	1,307	1,287	1,422	639.63	668.71	735.84
2373	Highway, street & bridge construction - Construction de routes, de rues et de ponts	8.6	8.1	8.8	7,978	7,222	7,895	931.77	896.74	897.35
2379	Other heavy & civil engineering construction - Autres travaux de génie civil	0.9	0.8	0.9	789	697	835	927.75	918.78	958.37
238	Specialty trade contractors - Entrepreneurs spécialisés	65.1	63.5	62.1	57,848	55,750	51,703	888.53	878.17	833.05

* Earnings exclude unclassified - La rémunération exclut les non classifiées

Table 5
Estimates of Employment, Payrolls and Average Weekly Earnings
for All Employees, by Industry, Canada, Provinces and Territories.

Tableau 5
Estimations de l'emploi, de la rémunération brute et de la
rémunération hebdomadaire moyenne, pour l'ensemble
des salariés, par industrie, Canada, provinces et territoires.

(Continued - suite)

		All Employees - Ensemble des salariés								
NAICS 2002	Industry	Employment (in thousands)			Total weekly payrolls, including overtime (in thousands)			Average weekly earnings (including overtime)		
SCIAN 2002	Industrie	Emploi (en milliers)			Rémunération hebdomadaire brute, incluant temps supplémentaire (en milliers)			Rémunération hebdomadaire moyenne (incluant temps supplémentaire)		
		June p 2005 Juin p	May r 2005 Mai r	June 2004 Juin	June p 2005 Juin p	May r 2005 Mai r	June 2004 Juin	June p 2005 Juin p	May r 2005 Mai r	June 2004 Juin
ALBERTA										
2381	Foundation, structure, & bldg. exterior contractors - Entrepreneurs en travaux de fondations, structure, extérieur de bâtiment	13.4	13.0	12.6	\$11,643	\$11,110	\$10,263	\$869.96	\$855.07	\$812.98
2382	Building equipment contractors - Entrepreneurs en installations d'équipements techniques	27.7	27.2	26.0	25,575	25,051	21,917	924.95	919.32	842.34
2383	Building finishing contractors - Entrepreneurs en travaux de finition de bâtiments	10.6	10.3	10.2	7,539	7,242	6,848	713.60	703.28	671.39
2389	Other spec. trade contractors - Autres entrepreneurs spécialisés	13.5	12.9	13.2	13,091	12,348	12,675	969.20	953.87	958.66
31-33 Manufacturing - Fabrication		141.3	139.0	139.1	129,826	125,818	121,523	918.71	904.97	873.39
	Non-durable goods - Biens non durables	58.2	56.7	58.6	52,602	50,623	50,669	903.23	893.50	864.52
	Durable goods - Biens durables	83.1	82.4	80.5	77,224	75,195	70,854	929.56	912.86	879.85
311	Food manufacturing - Fabrication d'aliments	22.0	21.4	22.1	15,337	14,709	14,541	696.40	687.31	659.07
3116	Meat product manufacturing - Fabrication de produits de viande	10.0	9.7	9.4	6,759	6,491	6,006	678.03	666.95	641.92
3169	Other leather & allied product mfg - Fabr. d'autres produits en cuir et produits analogues	0.6	0.6	..	395	425	..	674.65	738.23	..
3211	Sawmills & wood preservation - Scieries et préservation du bois	4.1	4.0	4.1	3,990	3,741	4,441	965.67	943.94	1,090.48
3212	Veneer, plywood & engineered wood product mfg - Fabr. de placages, contreplaqués et produits en bois reconstitué	3.1	3.5	3.2	2,883	3,278	3,185	942.46	948.36	980.11
3219	Other wood product mfg - Fabrication d'autres produits en bois	5.0	4.8	4.7	3,875	3,650	3,237	780.68	761.04	696.21
3221	Pulp, paper & paperboard mills - Usines de pâte à papier, de papier et de carton	3.0	2.7	2.4	3,816	3,494	3,231	1,285.65	1,293.24	1,333.41
3222	Converted paper product manufacturing - Fabrication de produits en papier transformé	1.9	1.6	1.4	1,413	1,329	1,135	761.52	821.89	823.40
3251	Basic chemical mfg - Fabrication de produits chimiques de base	3.5	3.5	3.6	5,360	5,339	5,579	1,552.73	1,521.03	1,530.83
3253	Pesticide, fertilizer & other agricultural chemical manufacturing - Fabr. pesticides, engrais et autres produits chimiques agricoles	1.7	1.6	1.5	2,268	2,202	2,008	1,340.75	1,357.44	1,350.99
3259	Other chemical product mfg - Fabr. d'autres produits chimiques	1.1	1.3	1.1	1,056	1,248	1,141	959.66	967.49	1,040.30
3273	Cement & concrete prod. mfg - Fabr. de ciment et prod. en béton	3.8	3.7	3.5	3,114	3,016	2,823	825.12	817.78	813.39
332	Fabricated metal product mfg - Fabrication de produits métalliques	21.1	20.6	21.0	22,082	20,814	19,748	1,046.08	1,008.18	938.42
3323	Architectural & structural metals manufacturing - Fabr. produits architecture et éléments de charpentes métalliques	7.9	7.6	8.4	9,247	8,661	8,961	1,176.69	1,136.00	1,066.21
3324	Boiler, tank & shipping container manufacturing - Fabrication de chaudières, réservoirs et contenants d'expédition	4.1	4.2	4.4	4,277	4,021	4,004	1,054.18	964.44	914.30
3327	Machine shops, turned product, screw, nut & bolt manufacturing - Ateliers usinage, fabr. produits tournés, vis, écrous et boulons	4.1	4.1	3.9	3,292	3,237	2,784	802.33	791.08	718.81
3331	Agricultural, construction & mining machinery manufacturing - Fabr. de machines pour agri., construction et extraction minière	7.2	7.0	6.2	7,519	7,183	6,268	1,039.24	1,025.43	1,007.00
3339	Other general-purpose machinery manufacturing - Fabrication d'autres machines d'usage général	6.9	7.3	6.6	6,299	6,392	5,931	911.88	878.25	894.72
3344	Semiconductor & other electronic component manufacturing - Fabr. de semi-conducteurs et d'autres composants électroniques	0.7	0.7	1.1	488	493	747	679.62	674.88	678.59
3353	Electrical equipment mfg - Fabrication de matériel électrique	0.9	0.9	1.0	775	736	839	854.02	832.21	838.04
3359	Other electrical equipment & component manufacturing - Fabr. d'autres types de matériel et de composants électriques	0.7	0.7	..	402	377	..	559.10	555.73	..
3362	Motor vehicle body & trailer manufacturing - Fabrication de carrosseries et de remorques de véhicules automobiles	3.1	2.9	3.0	2,514	2,465	2,265	821.42	843.01	764.23
3363	Motor vehicle parts mfg - Fabr. de pièces pour véhicules auto.	0.7	0.6	0.7	496	429	419	694.04	669.96	642.32
337	Furniture & related product manufacturing - Fabrication de meubles et de produits connexes	6.7	6.7	6.5	5,539	5,459	4,881	821.87	811.31	746.74
3371	Household & institutional furniture & kitchen cabinet mfg - Fabr. meubles de maison, d'étab. institu. et d'armoire de cuisine	3.0	3.1	3.0	2,137	2,157	2,054	704.37	702.80	687.20
3372	Office furniture (including fixtures) manufacturing - Fabr. de meubles de bureau (y compris les articles d'aménagement)	2.7	2.7	2.6	2,586	2,496	2,082	941.88	923.84	811.03
3391	Medical equipment & supplies manufacturing - Fabrication de fournitures et matériel médicaux	1.5	1.5	1.7	1,067	1,080	1,087	716.11	723.54	646.53
3399	Other miscellaneous mfg - Autres activités diverses de fabrication	2.4	2.4	2.8	1,540	1,485	1,592	638.85	624.03	570.47
11-33N Goods producing industries - Branche productrice de biens		384.2	373.7	364.1	411,142	393,265	361,779	1,070.16	1,052.32	993.73
41-45N Trade - Commerce		272.9	270.2	268.0	165,996	160,851	154,419	608.16	595.41	576.12
41	Wholesale Trade - Commerce de gros	79.0	78.4	78.7	67,382	66,104	63,895	853.03	842.66	812.38
413	Food, beverage & tobacco whl-dist - Gros-dist de produits alimentaires, de boissons et de tabac	9.7	9.6	9.7	4,818	4,670	4,695	497.50	484.33	484.18
4131	Food whl-dist - Gros-dist de produits alimentaires	8.5	8.4	8.3	3,939	3,827	3,739	465.99	453.51	451.43

* Earnings exclude unclassified - La rémunération exclut les non classifiées

Table 5
Estimates of Employment, Payrolls and Average Weekly Earnings
for All Employees, by Industry, Canada, Provinces and Territories.

Tableau 5
Estimations de l'emploi, de la rémunération brute et de la
rémunération hebdomadaire moyenne, pour l'ensemble
des salariés, par industrie, Canada, provinces et territoires.

(Continued - suite)

		All Employees - Ensemble des salariés								
NAICS 2002	Industry	Employment (in thousands)			Total weekly payrolls, including overtime (in thousands)			Average weekly earnings (including overtime)		
SCIAN 2002	Industrie	Emploi (en milliers)			Rémunération hebdomadaire brute, incluant temps supplémentaire (en milliers)			Rémunération hebdomadaire moyenne (incluant temps supplémentaire)		
		June p 2005 Juin p	May r 2005 Mai r	June 2004 Juin	June p 2005 Juin p	May r 2005 Mai r	June 2004 Juin	June p 2005 Juin p	May r 2005 Mai r	June 2004 Juin
ALBERTA										
4143	Home furnishings whl-dist - Gros-dist d'accessoires de maison	0.8	0.8	0.8	\$628	\$627	\$592	\$765.48	\$756.37	\$755.42
4144	Personal goods whl-dist - Gros-dist d'articles personnels	1.3	1.3	1.4	789	770	702	597.22	570.80	485.07
4145	Pharmaceuticals, toiletries, cosmetics & sundries whl-dist - Gros-dist de prod. pharm., toilette, cosmétiques et d'autres prod.	1.7	1.7	2.0	1,590	1,527	1,558	934.31	920.03	790.99
4151	Motor vehicle whl-dist - Gros-dist de véhicules automobiles	2.8	2.8	2.7	2,462	2,458	2,286	872.39	893.64	842.04
4152	New motor vehicle parts & accessories whl-dist - Gros-dist de pièces, d'accessoires neufs pour véhicules automobiles	4.2	4.1	4.2	3,522	3,493	3,422	840.57	856.34	820.26
416	Building material & supplies whl-dist - Gros-dist de matériaux et fournitures de construction	13.3	13.5	12.6	11,603	11,387	10,237	870.34	846.02	811.90
4161	Electrical, plumbing, heating & a/c equipment & supplies whl-dist - Gros-dist matériel et fourn. élec., plomberie, chauffage, climat.	4.6	4.6	4.3	3,720	3,650	3,323	813.29	786.74	765.69
4162	Metal service centres - Gros-dist métaux et produits métalliques	2.2	2.2	1.9	2,232	2,125	1,757	1,015.34	984.82	911.19
4163	Lumber, millwork, hardware & other building supplies whl-dist - Gros-dist bois d'œuvre, menui. préfab., quinc., fourn. construc.	6.6	6.7	6.3	5,651	5,612	5,158	861.53	842.34	813.34
417	Machinery, equipment & supplies whl-dist - Gros-dist de machines, de matériel et de fournitures	26.4	25.8	26.2	27,695	26,909	26,474	1,048.25	1,041.13	1,011.35
4172	Const., forestry, mining & indus. mach. equip. & suppl. whl-dist - Gros-dist mach., matériel, fourn. indus., const., forest., minière	13.9	13.4	13.2	15,915	15,184	14,488	1,143.01	1,133.24	1,100.35
4173	Computer & communications equipment & supplies whl-dist - Gros-dist d'ordinateurs et de matériel de communication	3.6	3.5	4.1	4,282	4,156	4,769	1,180.37	1,192.80	1,171.08
4179	Other machinery, equipment & supplies whl-dist - Gros-dist d'autres machines, matériel et fournitures	5.7	5.7	5.5	4,624	4,552	4,189	809.07	798.25	756.82
418	Miscellaneous whl-dist - Gros-dist de produits divers	9.3	9.2	9.3	6,685	6,608	6,397	721.71	715.92	689.17
4182	Paper, paper product & disposable plastic product whl-dist - Gros-dist de papier, produits du papier et de plastique jetables	1.4	1.4	1.4	1,097	1,085	990	769.39	775.34	707.74
4183	Agricultural supplies whl-dist - Gros-dist de fournitures agricoles	2.8	3.0	2.8	1,881	1,981	1,835	661.62	666.38	653.41
4184	Chemical (except agricultural) & allied product whl-dist - Gros-dist de produits chimiques et analogues (sauf agricoles)	1.8	1.7	1.7	1,466	1,373	1,367	833.25	816.34	827.86
4189	Other miscellaneous whl-dist - Gros-dist d'autres produits divers	2.0	2.0	2.2	1,387	1,380	1,440	681.13	679.34	655.22
44-45	Retail trade - Commerce de détail	194.0	191.7	189.4	98,614	94,747	90,525	508.43	494.23	477.99
441	Motor vehicle & parts dealers - Marchands de véhicules automobiles et de leurs pièces	22.3	22.1	22.3	21,047	20,576	19,505	944.89	931.53	875.66
4411	Automobile dealers - Marchands d'automobiles	15.4	15.3	15.4	16,331	15,879	14,789	1,059.15	1,035.11	959.65
4413	Automotive parts, accessories & tire stores - Magasins de pièces, de pneus et d'accessoires pour véhicules auto.	3.9	3.8	3.9	2,590	2,600	2,629	672.87	684.06	671.33
4421	Furniture stores - Magasins de meubles	4.7	4.5	4.4	2,846	2,635	2,682	606.78	585.23	607.64
4422	Home furnishings stores - Magasins d'accessoires de maison	3.8	3.9	3.6	2,071	2,012	1,805	543.53	521.43	496.51
4441	Building material & supplies dealers - Marchands de matériaux et fournitures de construction	7.7	7.6	7.8	5,850	5,588	5,295	754.92	737.46	681.03
445	Food & beverage stores - Magasins d'alimentation	54.6	53.5	54.7	21,395	20,067	21,099	391.57	375.26	385.46
4451	Grocery stores - Épiceries	46.0	44.9	46.5	18,703	17,540	18,616	406.99	390.22	400.36
448	Clothing & clothing accessories stores - Magasins de vêtements et d'accessoires vestimentaires	19.2	19.1	17.2	7,497	7,129	6,227	391.26	373.87	361.50
4481	Clothing stores - Magasins de vêtements	14.9	14.8	13.4	5,989	5,678	4,900	401.59	382.51	366.29
4511	Sporting goods, hobby & musical instrument stores - Mag. d'articles de sport, passe-temps et instruments de musique	8.1	7.7	7.1	3,084	2,822	2,555	381.98	368.49	360.02
4512	Book, periodical & music stores - Magasins de livres, de périodiques et d'articles de musique	1.8	1.7	1.7	646	624	618	368.70	361.48	364.92
452	General merchandise stores - Mag. de fournitures de tout genre	24.0	23.9	23.2	9,929	9,493	8,800	412.88	397.20	378.63
4521	Department stores - Grands magasins	14.8	14.8	15.3	5,356	5,236	5,184	363.14	353.26	339.68
4529	Other general merchandise stores - Magasins d'autres fournitures de tout genres	9.3	9.1	8.0	4,572	4,256	3,617	491.80	468.98	453.11
4532	Office supplies, stationery & gift stores - Magasins de fournitures de bureau, de papeterie et de cadeaux	3.8	3.8	4.0	1,516	1,443	1,501	395.32	380.71	376.21
4539	Other miscellaneous stores retailers - Autres mag. de détail divers	3.5	3.5	3.4	1,854	1,710	1,483	530.10	489.40	440.04
4543	Direct selling establishments - Établissements de vente directe	2.5	2.5	2.5	2,277	2,184	1,993	904.38	888.17	783.26
48-49	Transportation & warehousing - Transport et entreposage	78.7	78.2	75.9	60,202	59,671	55,900	765.23	762.73	736.58
4811	Scheduled air transportation - Transport aérien régulier	6.6	6.5	6.4	5,690	5,756	5,687	865.42	889.65	890.52
484	Truck transportation - Transport par camion	28.6	28.2	28.6	21,554	20,925	20,445	754.32	743.15	714.23
4841	General freight trucking - Transport par camion de marchandises diverses	13.4	13.2	13.6	9,549	9,304	9,441	714.31	702.78	691.70
4842	Specialized freight trucking - Transport par camion de marchandises spéciales	15.2	14.9	15.0	12,005	11,621	11,004	789.50	778.98	734.76
485	Transit & ground passenger transportation - Transport en commun et transport terrestre de voyageurs	14.7	14.5	13.8	8,735	8,543	7,969	594.11	588.25	579.53

* Earnings exclude unclassified - La rémunération exclut les non classifiées

Table 5
Estimates of Employment, Payrolls and Average Weekly Earnings
for All Employees, by Industry, Canada, Provinces and Territories.

Tableau 5
Estimations de l'emploi, de la rémunération brute et de la
rémunération hebdomadaire moyenne, pour l'ensemble
des salariés, par industrie, Canada, provinces et territoires.

(Continued - suite)

		All Employees - Ensemble des salariés								
NAICS 2002	Industry	Employment (in thousands)			Total weekly payrolls, including overtime (in thousands)			Average weekly earnings (including overtime)		
SCIAN 2002	Industrie	Emploi (en milliers)			Rémunération hebdomadaire brute, incluant temps supplémentaire (en milliers)			Rémunération hebdomadaire moyenne (incluant temps supplémentaire)		
		June p 2005 Juin p	May r 2005 Mai r	June 2004 Juin	June p 2005 Juin p	May r 2005 Mai r	June 2004 Juin	June p 2005 Juin p	May r 2005 Mai r	June 2004 Juin
ALBERTA										
4851	Urban transit systems - Services urbains de transport en commun	6.0	5.9	5.6	\$4,344	\$4,196	\$3,914	\$722.48	\$715.60	\$701.85
4854	School & employee bus transportation - Transport scolaire et transport d'employés par autobus	5.8	5.8	5.3	2,645	2,623	2,364	456.32	450.16	449.14
4881	Support activities for air transportation - Activités de soutien au transport aérien	2.8	2.9	2.7	2,571	2,559	2,032	906.04	897.04	758.74
4884	Support activities for road transportation - Activités de soutien au transport routier	1.9	2.0	1.8	1,339	1,359	1,309	692.25	682.28	712.79
4885	Freight transportation arrangement - Intermédiaires en transport de marchandises	2.1	2.0	2.0	1,851	1,772	1,761	879.40	874.45	877.02
4921	Couriers - Messageries	6.2	6.2	5.8	4,085	3,982	3,494	654.70	643.12	603.22
51	Information & cultural industries - Industrie de l'information et industrie culturelle	31.0	30.1	29.6	24,115	23,376	22,047	779.06	777.30	744.15
511	Publishing industries (except Internet) - Édition (sauf par Internet)	7.9	7.7	7.9	6,122	5,893	6,052	777.33	768.03	762.16
5111	Newspaper, periodical, book & directory publishers - Éditeurs de journaux, périodiques, livres et répertoires	6.6	6.4	6.8	4,746	4,552	4,907	720.32	711.26	724.62
5112	Software publishers - Éditeurs de logiciels	1.3	1.3	1.2	1,375	1,342	1,145	1,069.34	1,053.21	979.66
5151	Radio & television broadcasting - Radiodiffusion et télédiffusion	3.7	3.6	3.6	2,847	2,844	2,940	778.20	783.52	814.05
5171	Wired telecommunications carriers - Télécommunications par fil	3.3	3.1	..	3,743	3,530	..	1,145.37	1,133.09	..
5172	Wireless telecommunications carriers (except satellite) - Télécom. sans fil (sauf par satellite)	3.0	3.0	3.2	2,226	2,185	2,393	736.18	738.64	752.67
5182	Data processing, hosting & related serv. - Traitement de données, hébergement de données et services connexes	1.2	1.2	1.2	978	952	865	805.09	819.34	736.57
52	Finance & insurance - Finance et assurances	45.1	44.3	44.9	44,122	42,405	42,140	979.30	956.34	937.66
522	Credit intermediation & related activities - Intermédiation financière et activités connexes	23.1	22.9	23.0	21,318	20,698	19,212	921.44	904.26	837.08
5221	Depository credit intermediation - Intermédiation financière par le biais de dépôts	18.3	18.2	19.0	16,985	16,592	16,168	927.17	910.97	849.89
523	Securities, commodity contracts & other fin. invest. & rel. activ. - Valeurs mobilières, contrats march., activ. invest. fin. connexes	6.3	6.2	6.8	7,604	7,160	9,289	1,202.78	1,147.35	1,376.02
5231	Securities & commodity contracts intermediation & brokerage - Interméd., courtage de valeurs mobil. et contrats de marchandises	2.3	2.3	2.3	3,420	3,406	3,603	1,505.24	1,485.34	1,571.10
5239	Other financial investment activities - Autres activités d'investissement financier	3.9	3.8	4.3	3,975	3,551	5,560	1,027.19	944.17	1,287.02
524	Insurance carriers & related activities - Sociétés d'assurance et activités connexes	15.2	14.8	14.9	14,742	14,068	13,279	969.00	948.46	891.87
5241	Insurance carriers - Sociétés d'assurance	7.0	6.9	7.3	7,307	7,121	7,092	1,045.65	1,027.23	973.99
5242	Agencies, brokerages & other insurance related activities - Agences et courtiers d'assur. et autres activités liées à l'assur.	8.2	7.9	7.6	7,436	6,947	6,187	903.90	879.34	813.28
53	Real estate & rental & leasing - Services immobiliers et services de location et de location à bail	34.1	33.2	31.1	23,396	22,252	19,470	685.74	670.60	625.10
531	Real estate - Services immobiliers	18.8	18.2	17.9	10,754	9,988	9,560	572.35	549.13	535.40
5311	Lessors of real estate - Bailleurs de biens immobiliers	9.1	8.4	8.9	4,884	4,284	4,217	535.78	507.39	475.25
5312	Offices of real estate agents & brokers - Bureau d'agents et de courtiers immobiliers	2.7	2.7	2.9	2,018	1,954	2,079	752.66	722.61	714.22
5313	Activities related to real estate - Activités liées à l'immobilier	7.0	7.0	6.1	3,851	3,750	3,263	550.87	532.54	537.57
532	Rental & leasing services - Services de location et location à bail	14.6	14.4	12.7	12,085	11,769	9,432	825.35	818.68	743.66
5321	Automotive equipment rental & leasing - Location et location à bail de matériel automobile	2.6	2.5	2.4	1,761	1,706	1,635	672.32	675.23	687.10
5322	Consumer goods rental - Location de biens de consommation	3.9	3.8	3.7	1,543	1,480	1,420	400.82	394.50	380.70
5324	Commercial & industrial machinery & equipment rental & leasing - Location, loc. à bail de machines, matériel d'usage comm., indus.	8.0	7.9	6.3	8,672	8,480	6,251	1,083.28	1,069.01	985.17
54	Professional, scientific & technical services - Services professionnels, scientifiques et techniques	94.2	93.7	93.9	88,230	86,133	86,589	936.19	919.58	922.11
5413	Architectural, engineering & related services - Architecture, génie et services connexes	34.0	34.0	33.4	34,548	34,092	33,036	1,016.77	1,003.14	989.37
5415	Computer systems design & related services - Conception de systèmes informatiques et services connexes	13.4	13.3	13.7	15,274	14,902	15,881	1,137.11	1,118.13	1,161.29
55	Management of companies & enterprises - Gestion de sociétés et d'entreprises	16.6	15.8	14.2	14,871	13,943	11,903	895.65	883.57	835.88

* Earnings exclude unclassified - La rémunération exclut les non classifiées

Table 5
Estimates of Employment, Payrolls and Average Weekly Earnings
for All Employees, by Industry, Canada, Provinces and Territories.

Tableau 5
Estimations de l'emploi, de la rémunération brute et de la
rémunération hebdomadaire moyenne, pour l'ensemble
des salariés, par industrie, Canada, provinces et territoires.

(Continued - suite)

		All Employees - Ensemble des salariés								
NAICS 2002	Industry	Employment (in thousands)			Total weekly payrolls, including overtime (in thousands)			Average weekly earnings (including overtime)		
SCIAN 2002	Industrie	Emploi (en milliers)			Rémunération hebdomadaire brute, incluant temps supplémentaire (en milliers)			Rémunération hebdomadaire moyenne (incluant temps supplémentaire)		
		June p 2005 Juin p	May r 2005 Mai r	June 2004 Juin	June p 2005 Juin p	May r 2005 Mai r	June 2004 Juin	June p 2005 Juin p	May r 2005 Mai r	June 2004 Juin
ALBERTA										
56	Admin. & support, waste managem. & remediation services - Services admin., soutien, gestion des déchets, assainissem.	68.4	68.1	66.1	\$45,315	\$44,657	\$42,241	\$662.23	\$655.54	\$639.48
561	Admin. & support services - Services administratifs et de soutien	64.7	64.5	62.8	41,966	41,494	39,488	649.12	642.87	628.44
5613	Employment services - Services d'emploi	17.4	18.7	17.5	11,042	11,938	11,042	635.01	639.13	631.39
5617	Services to buildings & dwellings - Services relatifs aux bâtiments et aux logements	16.4	15.9	17.4	9,379	8,822	8,914	571.20	553.17	513.47
5621	Waste collection - Collecte des déchets	1.1	1.0	0.7	879	806	539	825.30	810.54	762.88
5622	Waste treatment & disposal - Traitement, élimination des déchets	1.6	1.5	1.6	1,565	1,521	1,512	992.39	1,017.64	966.97
5629	Remediation & other waste management services - Services d'assainissement, autres services de gestion des déchets	1.1	1.1	1.0	906	836	702	797.14	767.86	738.26
61	Educational services - Services d'enseignement	101.5	107.2	96.8	80,013	83,802	72,690	787.95	781.84	750.89
611N	Education special - Éducation spéciale	100.0	105.6	95.3	79,166	82,990	71,964	791.65	785.57	755.08
6111	Elementary & secondary schools - Écoles primaires, secondaires	63.1	67.7	57.5	50,884	54,277	44,269	805.78	801.15	769.70
62	Health care & social assistance - Soins de santé et assistance sociale	127.1	126.2	125.5	84,125	81,896	81,054	662.12	649.02	645.80
621	Ambulatory health care services - Services de soins ambulatoires	39.5	39.3	37.9	28,394	27,058	25,792	718.95	688.99	681.01
6211	Offices of physicians - Cabinets de médecins	12.2	12.2	12.3	8,994	8,463	8,608	734.77	692.12	699.25
6212	Offices of dentists - Cabinets de dentistes	10.0	10.0	9.8	8,656	8,031	7,910	863.98	804.44	810.06
6213	Offices of other health practitioners - Cabinets d'autres praticiens	5.9	5.9	5.5	3,423	3,466	3,039	584.49	587.50	554.19
622	Hospitals - Hôpitaux	50.3	50.1	50.8	37,418	37,235	37,953	743.54	742.87	746.72
6221	General medical & surgical hospitals - Hôpitaux généraux et hôpitaux de soins chirurgicaux	42.6	42.5	43.2	31,446	31,276	32,124	738.10	736.46	743.95
623	Nursing & residential care facilities - Étab. de soins infirmiers et de soins pour bénéficiaires internes	17.2	16.5	16.5	8,653	8,145	7,935	503.19	493.56	481.67
6231	Nursing care facilities - Établissements de soins infirmiers	9.8	9.3	9.0	4,838	4,624	4,480	495.81	499.78	499.67
6239	Other residential care facilities - Autres établissements de soins pour bénéficiaires internes	3.1	3.1	3.1	1,687	1,548	1,560	551.69	502.82	495.47
624	Social assistance - Assistance sociale	20.0	20.3	20.3	9,659	9,458	9,374	482.04	466.22	460.97
6241	Individual & family services - Services individuels et familiaux	6.8	6.7	6.7	3,213	3,172	3,252	472.38	470.80	485.12
6243	Vocational rehabilitation services - Services de réadaptation professionnelle	4.6	4.6	4.6	2,333	2,264	2,291	503.48	494.14	501.93
6244	Child day-care services - Services de garderie	7.7	8.1	8.1	3,717	3,619	3,372	479.95	444.92	414.60
71	Arts, entertainment & recreation - Arts, spectacles et loisirs	33.9	33.0	34.4	11,492	11,120	12,038	338.67	337.40	350.12
711	Performing arts, spectator sports & related industries - Arts d'interprétation, sport-spectacles et activités connexes	6.3	6.1	7.0	3,282	3,277	3,713	524.41	534.84	533.97
7111	Performing arts companies - Compagnies d'arts d'interprétation	1.5	1.7	1.5	1,031	1,174	1,050	686.09	707.08	693.46
7112	Spectator sports - Sports-spectacles	1.5	1.5	2.3	950	902	1,368	626.70	621.88	599.18
7113	Promoters (presenters) of perform. arts, sports & similar events - Promoteurs (diffuseurs) d'événements artist., sportifs et simil.	2.8	2.6	2.7	1,151	1,069	1,110	406.11	406.68	409.05
713	Amusement, gambling & recreation industries - Divertissement, loisirs et jeux de hasard et loteries	25.4	24.7	25.1	7,185	6,917	7,332	283.04	279.95	291.60
7132	Gambling industries - Jeux de hasard et loteries	4.2	4.3	3.9	1,496	1,510	1,361	355.36	354.18	347.82
7139	Other amusement & recreation industries - Autres services de divertissement et de loisirs	19.9	19.1	19.9	5,408	5,128	5,661	271.61	267.79	284.63
72	Accommodation & food services - Hébergement et services de restauration	112.6	111.1	114.5	38,778	36,204	35,837	344.45	325.81	312.92
721	Accommodation services - Services d'hébergement	27.3	25.7	26.1	11,762	10,484	10,047	431.38	407.89	385.00
7211	Traveller accomodation - Hébergement des voyageurs	23.3	22.4	22.9	8,946	8,008	8,164	383.93	358.17	356.80
722	Food services & drinking places - Services de restauration et débits de boissons	85.3	85.4	88.4	27,016	25,719	25,790	316.67	301.11	291.65
7221	Full-service restaurants - Restaurants à service complet	45.8	46.0	49.3	14,756	13,884	13,996	321.98	301.71	284.16
7222	Limited-service eating places - Établissements de restauration à service restreint	30.6	30.6	30.8	8,929	8,552	8,668	292.14	279.83	281.24
81	Other services (except public administration) - Autres services (sauf les administration publiques)	64.1	63.9	63.8	36,817	35,808	34,056	574.15	560.67	533.74

* Earnings exclude unclassified - La rémunération exclut les non classifiées

Table 5
Estimates of Employment, Payrolls and Average Weekly Earnings
for All Employees, by Industry, Canada, Provinces and Territories.

Tableau 5
Estimations de l'emploi, de la rémunération brute et de la
rémunération hebdomadaire moyenne, pour l'ensemble
des salariés, par industrie, Canada, provinces et territoires.

(Continued - suite)

		All Employees - Ensemble des salariés								
NAICS 2002	Industry	Employment (in thousands)			Total weekly payrolls, including overtime (in thousands)			Average weekly earnings (including overtime)		
SCIAN 2002	Industrie	Emploi (en milliers)			Rémunération hebdomadaire brute, incluant temps supplémentaire (en milliers)			Rémunération hebdomadaire moyenne (incluant temps supplémentaire)		
		June p 2005 Juin p	May r 2005 Mai r	June 2004 Juin	June p 2005 Juin p	May r 2005 Mai r	June 2004 Juin	June p 2005 Juin p	May r 2005 Mai r	June 2004 Juin
ALBERTA										
811	Repair & maintenance - Réparation et entretien	26.5	26.6	26.3	\$17,226	\$17,030	\$15,968	\$650.13	\$641.13	\$606.82
8111	Automotive repair & maintenance - Réparation et entretien de véhicules automobiles	13.6	13.5	13.6	8,244	8,087	7,584	606.30	598.05	556.96
8113	Comm. & ind. mach. & equip. (exc. auto. & electro.) repair & mtnt. - Répar. et entretien mach., mat. comm., ind. (sauf auto., électro.)	9.3	9.5	9.1	6,713	6,741	6,191	725.53	708.01	680.18
812	Personal & laundry services - Services personnels et services de blanchissage	16.9	16.9	16.6	7,851	7,511	6,898	463.38	444.10	415.45
8121	Personal care services - Services de soins personnels	10.7	10.8	10.5	4,279	4,127	3,740	399.97	382.31	356.34
8123	Dry cleaning & laundry services - Services de nettoyage à sec et de blanchissage	3.8	3.8	3.6	2,445	2,303	2,060	637.92	610.73	565.71
813	Grant-making, civic, & professional & similar organizations - Fondations, groupes de citoyens, organisations prof., similaires	20.7	20.4	20.9	11,740	11,268	11,189	567.57	552.55	535.70
8133	Social advocacy organizations - Organismes d'action sociale	3.1	3.0	3.1	1,944	1,835	1,683	634.94	607.79	548.84
8134	Civic & social organizations - Organisations civiques et amicales	8.8	8.6	8.7	4,390	4,216	4,131	501.56	489.57	472.17
8139	Business, professional, labour & other membership organizations - Asso. gens d'affaires, org. prof., syndic. et autres asso. pers.	7.5	7.4	7.8	4,629	4,452	4,648	613.30	602.32	592.29
91	Public administration - Administrations publiques	73.0	71.7	71.5	59,644	59,435	58,567	816.78	828.87	819.08
911	Federal government public administration - Administration publique fédérale	17.4	16.9	17.2	18,115	17,936	17,472	1,038.72	1,062.91	1,016.56
912	Provincial & territorial public administration - Administrations publiques provinciales et territoriales	24.6	24.5	24.5	20,149	19,996	19,944	817.96	816.16	813.14
913	Local, municipal & regional public administration - Administrations publiques locales, municipales et régionales	26.4	25.6	24.3	18,268	18,277	17,344	690.75	713.67	715.12
41-91N	Service producing industries - Branche productrice de services	1,153.3	1,146.6	1,130.4	777,117	761,553	728,950	673.83	664.20	644.88
00-91N	Industrial aggregate (including unclassified) - Ensemble des industries y compris les entreprises non classifiées *	1,558.1	1,543.2	1,509.2	1,188,259	1,154,818	1,090,729	772.87	759.61	729.86
BRITISH COLUMBIA - COLOMBIE-BRITANNIQUE										
11	Forestry, logging & support - Foresterie, exploitation et soutien	15.5	12.5	17.6	15,475	12,284	16,648	996.35	985.74	944.05
113	Forestry & logging - Foresterie et exploitation forestière	7.3	6.6	8.9	7,257	6,466	8,436	991.40	985.99	948.20
1133	Logging - Exploitation forestière	6.7	6.0	8.5	6,876	6,129	8,109	1,021.51	1,015.56	958.50
1153	Support activities for forestry - Activités de soutien à la foresterie	8.2	5.9	8.7	8,218	5,817	8,212	1,000.76	985.45	939.83
21	Mining & oil & gas extraction - Extraction minière et extraction de pétrole et de gaz	13.2	12.8	11.7	17,572	16,787	14,894	1,333.85	1,310.20	1,267.97
211	Oil & gas extraction - Extraction de pétrole et de gaz	1.6	1.5	1.4	2,451	2,421	1,952	1,553.98	1,570.31	1,368.40
212	Mining (except oil & gas) - Extraction minière (sauf l'extraction de pétrole et de gaz)	7.2	7.1	7.0	9,158	8,822	8,909	1,276.77	1,248.89	1,281.77
2122	Metal ore mining - Extraction de minerais métalliques	2.8	2.9	3.0	3,534	3,500	3,659	1,250.66	1,224.12	1,236.67
213	Support activities for mining & oil & gas extraction - Activités de soutien à l'extraction minière, du pétrole et du gaz	4.4	4.2	3.4	5,962	5,544	4,034	1,347.90	1,317.82	1,197.02
22	Utilities - Services publics	9.2	9.3	8.9	10,205	10,417	9,414	1,111.89	1,124.00	1,063.57
23	Construction - Construction	97.6	94.8	92.1	85,101	80,556	75,291	872.22	850.17	817.46
236	Construction of buildings - Construction de bâtiments	27.0	26.3	24.4	25,501	24,258	20,860	943.78	922.57	854.93
2361	Residential building construction - Construction résidentielle	16.2	15.5	15.3	13,848	12,988	11,942	852.25	836.84	779.95
2362	Non-residential bldg. construction - Construction non résidentielle	10.8	10.8	9.1	11,653	11,271	8,919	1,081.87	1,046.07	981.22
237	Heavy & civil engineering construction - Travaux de génie civil	16.4	15.7	16.3	15,594	14,738	15,205	953.18	939.02	934.62
2371	Utility system construc. - Construc. d'installations de serv. publics	4.0	3.9	4.0	3,711	3,495	3,559	921.17	905.78	879.10
2372	Land subdivision - Lotissement de terrains	3.4	3.3	3.4	2,513	2,430	2,482	739.17	741.70	731.55
2373	Highway, street & bridge construction - Construction de routes, de rues et de ponts	7.3	6.9	7.3	7,196	6,681	7,253	988.58	961.88	995.69

* Earnings exclude unclassified - La rémunération exclut les non classifiées

Table 5
Estimates of Employment, Payrolls and Average Weekly Earnings
for All Employees, by Industry, Canada, Provinces and Territories.

Tableau 5
Estimations de l'emploi, de la rémunération brute et de la
rémunération hebdomadaire moyenne, pour l'ensemble
des salariés, par industrie, Canada, provinces et territoires.

(Continued - suite)

		All Employees - Ensemble des salariés								
NAICS 2002	Industry	Employment (in thousands)			Total weekly payrolls, including overtime (in thousands)			Average weekly earnings (including overtime)		
SCIAN 2002	Industrie	Emploi (en milliers)			Rémunération hebdomadaire brute, incluant temps supplémentaire (en milliers)			Rémunération hebdomadaire moyenne (incluant temps supplémentaire)		
		June p 2005 Juin p	May r 2005 Mai r	June 2004 Juin	June p 2005 Juin p	May r 2005 Mai r	June 2004 Juin	June p 2005 Juin p	May r 2005 Mai r	June 2004 Juin
BRITISH COLUMBIA - COLOMBIE-BRITANNIQUE										
2379	Other heavy & civil engineering construction - Autres travaux de génie civil	1.7	1.6	1.5	\$2,173	\$2,132	\$1,910	\$1,315.78	\$1,320.61	\$1,238.70
238	Specialty trade contractors - Entrepreneurs spécialisés	54.2	52.8	51.4	44,006	41,559	39,226	812.10	787.66	762.63
2381	Foundation, structure, & bldg. exterior contractors - Entrepreneurs en travaux de fondations, structure, extérieur de bâtiment	14.2	13.6	12.8	10,524	9,614	8,863	742.62	707.49	690.20
2382	Building equipment contractors - Entrepreneurs en installations d'équipements techniques	20.9	20.5	20.1	18,047	17,397	16,472	864.81	846.78	817.72
2383	Building finishing contractors - Entrepreneurs en travaux de finition de bâtiments	10.0	9.6	9.2	6,783	6,309	5,878	679.81	654.37	638.79
2389	Other spec. trade contractors - Autres entrepreneurs spécialisés	9.2	9.0	9.2	8,652	8,238	8,012	943.44	916.76	866.39
31-33 Manufacturing - Fabrication		175.8	172.4	175.1	156,756	149,969	149,772	891.46	869.89	855.34
Non-durable goods - Biens non durables		70.2	68.2	71.6	54,491	51,753	54,573	776.13	758.79	762.44
Durable goods - Biens durables		105.6	104.2	103.5	102,265	98,215	95,199	968.11	942.62	919.57
311	Food manufacturing - Fabrication d'aliments	26.3	25.4	25.5	16,643	15,625	16,390	631.94	615.01	642.68
3116	Meat product manufacturing - Fabrication de produits de viande	4.9	4.9	4.7	3,751	3,438	3,216	765.99	708.02	680.86
3117	Seafood product preparation & packaging - Préparation et conditionnement de poissons et fruits de mer	6.3	6.0	5.4	3,144	2,867	3,139	496.87	476.54	579.46
3118	Bakeries & tortilla manufacturing - Boulangeries et fabr. de tortillas	4.1	4.0	4.0	2,342	2,203	2,262	571.19	557.13	558.62
3152	Cut & sew clothing mfg - Fabrication de vêtements coupés-cousus	3.8	4.1	5.0	2,505	2,557	2,981	650.71	621.52	598.78
321	Wood product manufacturing - Fabrication de produits en bois	35.5	35.3	35.9	36,846	35,025	35,282	1,038.69	993.35	984.06
3211	Sawmills & wood preservation - Scieries et préservation du bois	20.7	21.5	22.1	22,633	22,387	23,094	1,091.50	1,040.07	1,044.95
3212	Veneer, plywood & engineered wood product mfg - Fabr. de placages, contreplaqués et produits en bois reconstitué	7.1	6.5	6.4	7,214	6,414	6,834	1,021.28	982.69	1,068.93
3219	Other wood product mfg - Fabrication d'autres produits en bois	7.7	7.2	7.4	7,000	6,224	5,353	912.04	863.49	727.44
322	Paper manufacturing - Fabrication du papier	12.4	12.4	13.8	12,779	12,288	13,889	1,031.95	987.10	1,004.49
3221	Pulp, paper & paperboard mills - Usines de pâte à papier, de papier et de carton	9.7	10.4	11.8	10,347	10,234	12,037	1,062.07	988.14	1,016.19
3222	Converted paper product manufacturing - Fabrication de produits en papier transformé	2.6	2.1	2.0	2,432	2,054	1,853	920.84	981.97	934.57
3251	Basic chemical mfg - Fabrication de produits chimiques de base	1.0	1.1	1.0	1,376	1,425	1,291	1,333.50	1,357.42	1,299.14
3254	Pharmaceutical & medicine manufacturing - Fabrication de produits pharmaceutiques et de médicaments	1.3	1.3	0.8	1,187	1,184	693	921.64	910.64	822.87
3256	Soap, cleaning compound & toilet preparation manufacturing - Fabrication de savons, de détachants et de produits de toilette	0.9	0.9	0.9	624	618	578	665.00	653.50	619.42
3259	Other chemical product mfg - Fabr. d'autres produits chimiques	0.7	0.7	0.7	545	543	591	783.48	776.27	886.41
3272	Glass & glass product mfg - Fabr. de verre et de produits en verre	2.7	2.6	2.3	1,831	1,736	1,510	674.53	658.71	643.75
3273	Cement & concrete prod. mfg - Fabr. de ciment et prod. en béton	3.5	3.4	3.3	3,047	2,867	2,903	863.38	841.63	882.02
332	Fabricated metal product mfg - Fabrication de produits métalliques	14.7	14.4	14.1	14,499	13,832	12,544	985.32	962.93	890.61
3323	Architectural & structural metals manufacturing - Fabr. produits architecture et éléments de charpentes métalliques	6.0	5.9	5.7	5,924	5,750	5,145	981.98	973.28	897.89
3327	Machine shops, turned product, screw, nut & bolt manufacturing - Ateliers usinage, fabr. produits tournés, vis, écrous et boulons	3.0	3.0	3.0	3,160	3,057	2,855	1,057.69	1,035.83	944.85
3329	Other fabricated metal prod. mfg - Fabr. d'autres prod. métalliques	1.1	1.1	0.9	1,021	981	854	952.27	918.78	904.76
333	Machinery manufacturing - Fabrication de machines	10.1	9.8	9.4	9,933	9,556	8,954	986.93	971.32	948.40
3332	Industrial machinery mfg - Fabrication de machines industrielles	2.2	2.1	2.0	2,345	2,232	1,974	1,064.47	1,047.43	1,002.72
3334	Ventilation, heating, a/c & commercial refrigeration equip. mfg - Fabr. d'appareils de vent., chauff., clima., réfrig. commerciale	1.6	1.6	1.5	1,331	1,284	1,292	817.69	801.55	837.08
3339	Other general-purpose machinery manufacturing - Fabrication d'autres machines d'usage général	2.6	2.5	2.4	2,674	2,472	2,366	1,029.19	1,005.39	987.22
3341	Computer & peripheral equipment manufacturing - Fabrication de matériel informatique et périphérique	1.0	1.0	1.1	1,015	1,043	1,096	1,014.48	1,038.84	993.76
3342	Communications equip. mfg - Fabr. de matériel de communication	1.5	1.5	1.4	1,335	1,346	1,192	907.68	905.52	862.15
3344	Semiconductor & other electronic component manufacturing - Fabr. de semi-conducteurs et d'autres composants électroniques	2.3	2.3	2.1	2,259	2,193	2,039	975.00	964.05	960.91
3345	Navigational, measuring, medical & control instruments mfg - Fabr. d'instruments de navigation, mesure, commande, médicaux	2.0	2.0	..	2,208	2,227	..	1,084.12	1,098.60	..
3359	Other electrical equipment & component manufacturing - Fabr. d'autres types de matériel et de composants électriques	1.5	1.5	1.5	1,562	1,585	1,567	1,043.58	1,040.56	1,016.88
336	Transportation equipment mfg - Fabr. de matériel de transport	7.5	7.3	7.6	7,158	6,930	6,714	950.72	951.27	886.43
3362	Motor vehicle body & trailer manufacturing - Fabrication de carrosseries et de remorques de véhicules automobiles	2.3	2.2	2.1	1,905	1,823	1,598	839.32	819.84	751.63
3364	Aerospace product & parts manufacturing - Fabrication de produits aérospatiaux et de leurs pièces	1.4	1.4	1.3	1,449	1,501	1,301	1,064.36	1,079.75	988.12
3366	Ship & boat building - Construction de navires et d'embarcations	2.6	2.4	2.7	2,666	2,506	2,600	1,030.31	1,042.75	976.41

* Earnings exclude unclassified - La rémunération exclut les non classifiées

Table 5
Estimates of Employment, Payrolls and Average Weekly Earnings
for All Employees, by Industry, Canada, Provinces and Territories.

Tableau 5
Estimations de l'emploi, de la rémunération brute et de la
rémunération hebdomadaire moyenne, pour l'ensemble
des salariés, par industrie, Canada, provinces et territoires.

(Continued - suite)

		All Employees - Ensemble des salariés								
NAICS 2002	Industry	Employment (in thousands)			Total weekly payrolls, including overtime (in thousands)			Average weekly earnings (including overtime)		
SCIAN 2002	Industrie	Emploi (en milliers)			Rémunération hebdomadaire brute, incluant temps supplémentaire (en milliers)			Rémunération hebdomadaire moyenne (incluant temps supplémentaire)		
		June p 2005 Juin p	May r 2005 Mai r	June 2004 Juin	June p 2005 Juin p	May r 2005 Mai r	June 2004 Juin	June p 2005 Juin p	May r 2005 Mai r	June 2004 Juin
BRITISH COLUMBIA - COLOMBIE-BRITANNIQUE										
3371	Household & institutional furniture & kitchen cabinet mfg - Fabr. meubles de maison, d'étab. institu. et d'armoire de cuisine	5.6	5.6	5.8	\$4,548	\$4,191	\$4,496	\$813.30	\$754.17	\$779.79
3372	Office furniture (including fixtures) manufacturing - Fabr. de meubles de bureau (y compris les articles d'ameublement)	0.9	0.9	0.9	874	880	775	950.67	962.36	883.03
3391	Medical equipment & supplies manufacturing - Fabrication de fournitures et matériel médicaux	2.8	2.7	2.6	2,120	2,040	1,768	767.47	743.43	688.38
3399	Other miscellaneous mfg - Autres activités diverses de fabrication	4.4	4.3	4.4	3,286	3,155	2,988	740.26	726.19	676.12
11-33N Goods producing industries - Branche productrice de biens		311.3	301.7	305.4	285,109	270,012	266,019	915.88	894.99	870.94
41-45N Trade - Commerce		332.6	329.4	320.8	196,169	191,550	184,996	589.88	581.46	576.73
41	Wholesale Trade - Commerce de gros	91.9	91.7	91.5	76,610	76,136	73,111	833.25	829.86	799.10
413	Food, beverage & tobacco whl-dist - Gros-dist de produits alimentaires, de boissons et de tabac	14.6	14.6	16.6	10,289	10,218	10,873	704.27	699.95	656.61
4131	Food whl-dist - Gros-dist de produits alimentaires	13.6	13.7	15.1	9,597	9,550	9,874	704.38	699.28	652.73
414	Personal & household goods whl-dist - Gros-dist d'articles personnels et ménagers	11.9	11.8	11.0	8,039	7,873	7,462	676.54	665.37	675.52
4141	Textiles, clothing & footwear whl-dist - Gros-dist de textiles, de vêtements et de chaussures	2.1	1.9	1.9	1,390	1,234	1,115	660.32	639.87	584.77
4143	Home furnishings whl-dist - Gros-dist d'accessoires de maison	2.1	2.1	2.2	1,551	1,554	1,433	752.65	750.63	646.58
4144	Personal goods whl-dist - Gros-dist d'articles personnels	3.7	3.7	3.3	2,218	2,208	2,223	605.34	589.48	664.40
4145	Pharmaceuticals, toiletries, cosmetics & sundries whl-dist - Gros-dist de prod. pharm., toilette, cosmétiques et d'autres prod.	2.7	2.7	2.7	1,900	1,885	2,032	705.45	699.34	758.55
415	Motor vehicle & parts whl-dist - Gros-dist de véhicules automobiles et de leurs pièces	8.3	8.2	8.1	6,533	6,397	6,248	783.35	779.96	769.96
4151	Motor vehicle whl-dist - Gros-dist de véhicules automobiles	2.3	2.2	2.3	2,457	2,227	2,027	1,067.41	1,035.34	896.41
4152	New motor vehicle parts & accessories whl-dist - Gros-dist de pièces, d'accessoires neufs pour véhicules automobiles	5.6	5.6	5.4	3,794	3,893	3,964	676.98	693.34	728.96
416	Building material & supplies whl-dist - Gros-dist de matériaux et fournitures de construction	16.0	15.7	15.4	13,992	13,832	12,612	873.19	882.67	821.26
4161	Electrical, plumbing, heating & a/c equipment & supplies whl-dist - Gros-dist matériel et fourn. élec., plomberie, chauffage, climat.	4.8	4.8	4.6	3,835	3,933	3,716	797.95	826.00	813.81
4162	Metal service centres - Gros-dist métaux et produits métalliques	2.0	1.9	1.6	2,010	1,855	1,472	995.38	971.25	903.14
4163	Lumber, millwork, hardware & other building supplies whl-dist - Gros-dist bois d'oeuvre, menui. préfab., quinç., fourn. construc.	9.2	9.0	9.2	8,148	8,044	7,423	885.67	893.84	810.40
417	Machinery, equipment & supplies whl-dist - Gros-dist de machines, de matériel et de fournitures	22.3	22.5	22.1	24,064	24,250	22,677	1,079.07	1,077.08	1,025.81
4172	Const., forestry, mining & indus. mach. equip. & suppl. whl-dist - Gros-dist mach., matériel, fourn. indus., const., minière	9.7	9.7	9.2	10,847	10,623	9,435	1,121.68	1,094.17	1,030.91
4173	Computer & communications equipment & supplies whl-dist - Gros-dist d'ordinateurs et de matériel de communication	5.0	5.2	5.2	5,130	5,532	5,378	1,033.39	1,068.87	1,036.12
4179	Other machinery, equipment & supplies whl-dist - Gros-dist d'autres machines, matériel et fournitures	6.7	6.7	6.9	7,277	7,293	7,169	1,085.32	1,093.24	1,042.38
418	Miscellaneous whl-dist - Gros-dist de produits divers	11.0	11.2	11.0	7,886	7,875	7,767	714.56	702.81	708.71
4181	Recyclable material whl-dist - Gros-dist de matières recyclables	2.3	2.4	2.1	1,604	1,677	1,476	706.37	701.49	716.11
4182	Paper, paper product & disposable plastic product whl-dist - Gros-dist de papier, produits du papier et de plastique jetables	1.7	1.7	1.9	1,361	1,375	1,602	784.51	788.66	850.31
4183	Agricultural supplies whl-dist - Gros-dist de fournitures agricoles	1.2	1.3	1.3	756	847	751	637.25	663.24	598.91
4184	Chemical (except agricultural) & allied product whl-dist - Gros-dist de produits chimiques et analogues (sauf agricoles)	1.0	1.0	0.9	993	951	892	958.34	935.21	949.91
4189	Other miscellaneous whl-dist - Gros-dist d'autres produits divers	4.8	4.8	4.8	3,172	3,025	3,044	659.73	633.24	631.73
419	Wholesale agents & brokers - Agents, courtiers commerce de gros	5.2	5.1	4.8	4,095	3,988	3,678	790.12	780.49	760.42
44-45	Retail trade - Commerce de détail	240.6	237.7	229.3	119,560	115,414	111,886	496.89	485.57	487.99
441	Motor vehicle & parts dealers - Marchands de véhicules automobiles et de leurs pièces	21.2	20.8	20.6	19,257	18,529	19,006	906.54	892.63	920.66
4411	Automobile dealers - Marchands d'automobiles	15.0	14.6	14.4	16,031	15,343	15,825	1,070.95	1,050.95	1,097.34
4412	Other motor vehicle dealers - Marchands d'autres véhicules auto.	2.9	2.9	2.8	1,508	1,484	1,368	515.72	520.57	491.19
4413	Automotive parts, accessories & tire stores - Magasins de pièces, de pneus et d'accessoires pour véhicules auto.	3.3	3.3	3.4	1,718	1,702	1,812	512.91	514.59	527.31
4421	Furniture stores - Magasins de meubles	5.0	4.9	5.6	3,158	2,937	3,096	628.77	599.37	548.64
4422	Home furnishings stores - Magasins d'accessoires de maison	3.7	3.7	3.5	2,048	2,062	1,735	553.26	554.06	500.92
4441	Building material & supplies dealers - Marchands de matériaux et fournitures de construction	10.9	10.7	9.7	9,266	8,894	7,156	848.95	831.60	738.91
4442	Lawn & garden equipment & supplies stores - Mag. matériel et fourn. pour jardinage et l'entretien des pelouses	2.6	2.6	2.6	1,436	1,402	1,492	560.50	533.44	565.52

* Earnings exclude unclassified - La rémunération exclut les non classifiées

Table 5
Estimates of Employment, Payrolls and Average Weekly Earnings
for All Employees, by Industry, Canada, Provinces and Territories.

Tableau 5
Estimations de l'emploi, de la rémunération brute et de la
rémunération hebdomadaire moyenne, pour l'ensemble
des salariés, par industrie, Canada, provinces et territoires.

(Continued - suite)

		All Employees - Ensemble des salariés								
NAICS 2002	Industry	Employment (in thousands)			Total weekly payrolls, including overtime (in thousands)			Average weekly earnings (including overtime)		
SCIAN 2002	Industrie	Emploi (en milliers)			Rémunération hebdomadaire brute, incluant temps supplémentaire (en milliers)			Rémunération hebdomadaire moyenne (incluant temps supplémentaire)		
		June p 2005 Juin p	May r 2005 Mai r	June 2004 Juin	June p 2005 Juin p	May r 2005 Mai r	June 2004 Juin	June p 2005 Juin p	May r 2005 Mai r	June 2004 Juin
BRITISH COLUMBIA - COLOMBIE-BRITANNIQUE										
445	Food & beverage stores - Magasins d'alimentation	79.9	78.6	73.4	\$31,324	\$30,529	\$30,294	\$392.08	\$388.30	\$412.70
4451	Grocery stores - Épiceries	67.0	65.9	61.1	25,741	25,171	24,452	384.16	381.87	400.39
4452	Specialty food stores - Magasins d'alimentation spécialisés	7.9	7.9	..	2,973	2,865	..	376.09	360.97	..
446	Health & personal care stores - Magasins de produits de santé et de soins personnels	18.9	18.5	18.2	11,650	11,298	11,115	617.40	612.15	609.91
447	Gasoline stations - Stations-service	12.1	12.0	12.2	4,069	3,914	4,053	337.05	327.56	331.55
448	Clothing & clothing accessories stores - Magasins de vêtements et d'accessoires vestimentaires	24.2	24.1	22.0	9,445	8,966	8,046	389.67	371.95	366.37
4481	Clothing stores - Magasins de vêtements	18.5	18.3	16.7	6,612	6,242	5,503	358.08	340.35	328.88
4482	Shoe stores - Magasins de chaussures	3.0	3.0	2.7	1,610	1,574	1,425	542.03	522.31	532.21
4483	Jewellery, luggage & leather goods stores - Bijouteries et magasins de bagages et de maroquinerie	2.8	2.8	2.6	1,223	1,150	1,118	436.27	417.93	438.31
451	Sporting goods, hobby, book & music stores - Magasins d'articles de sport, passe-temps, musique et livres	11.7	11.5	11.5	5,289	5,100	4,630	454.00	443.07	401.62
4511	Sporting goods, hobby & musical instrument stores - Mag. d'articles de sport, passe-temps et instruments de musique	9.2	9.0	9.0	4,071	3,884	3,482	443.97	430.02	384.86
4512	Book, periodical & music stores - Magasins de livres, de périodiques et d'articles de musique	2.5	2.5	2.5	1,218	1,216	1,148	491.08	490.61	462.78
452	General merchandise stores - Mag. de fournitures de tout genre	24.5	24.3	24.3	8,865	8,509	8,801	361.32	350.05	362.30
4521	Department stores - Grands magasins	14.4	14.4	14.9	4,819	4,724	5,018	333.83	327.83	335.80
4529	Other general merchandise stores - Magasins d'autres fournitures de tout genres	10.1	9.9	9.4	4,045	3,785	3,783	400.64	382.41	404.66
453	Miscellaneous store retailers - Magasins de détail divers	12.4	12.3	12.8	5,358	5,202	5,322	432.27	424.36	416.14
4531	Florists - Fleuristes	1.1	1.2	1.2	528	564	543	467.53	477.41	451.13
4532	Office supplies, stationery & gift stores - Magasins de fournitures de bureau, de papeterie et de cadeaux	5.3	5.1	5.2	2,324	2,199	2,203	440.49	428.92	425.79
4533	Used merchandise stores - Magasins de marchandises d'occasion	2.1	2.1	2.1	725	713	692	337.98	343.14	323.92
4539	Other miscellaneous stores retailers - Autres mag. de détail divers	3.8	3.9	4.3	1,781	1,726	1,884	463.21	445.76	440.69
4541	Electronic shopping & mail-order houses - Entreprises de télémarketing et de vente par correspondance	1.5	1.5	1.3	925	868	764	608.96	586.68	574.73
4542	Vending machine operators - Exploitants de distribu. automatiques	0.5	0.5	0.6	277	271	264	532.84	515.54	458.73
4543	Direct selling establishments - Établissements de vente directe	2.3	2.3	2.2	1,934	1,829	1,575	825.32	802.10	728.78
48-49	Transportation & warehousing - Transport et entreposage	87.6	85.8	86.1	74,766	72,699	70,666	853.68	847.71	821.08
481	Air transportation - Transport aérien	13.4	13.3	13.4	12,629	12,679	12,478	945.97	951.21	933.57
4811	Scheduled air transportation - Transport aérien régulier	9.6	9.6	9.4	8,376	8,494	8,151	873.47	884.94	870.00
4812	Non-scheduled air transport. - Transport aérien non-régulier	3.8	3.7	4.0	4,253	4,185	4,327	1,130.80	1,121.70	1,082.61
482	Rail transportation - Transport ferroviaire	5.5	5.4	4.7	5,406	5,446	4,222	989.78	1,001.78	905.20
4831	Deep sea, coastal & Great Lakes water transportation - Transport hauturier, côtier et sur les Grands Lacs	6.5	6.4	5.6	8,319	7,999	6,623	1,279.70	1,256.74	1,191.85
484	Truck transportation - Transport par camion	18.8	18.1	17.8	15,536	14,748	14,208	826.73	816.57	797.71
4841	General freight trucking - Transport par camion de marchandises diverses	7.9	7.7	7.2	6,685	6,385	6,130	841.12	828.78	845.73
4842	Specialized freight trucking - Transport par camion de marchandises spéciales	10.8	10.4	10.6	8,851	8,363	8,078	816.19	807.48	764.75
485	Transit & ground passenger transportation - Transport en commun et transport terrestre de voyageurs	10.6	10.5	10.4	6,806	6,595	6,514	640.40	629.68	624.85
4851	Urban transit systems - Services urbains de transport en commun	3.3	3.2	3.1	2,796	2,710	2,546	854.08	841.87	824.08
4853	Taxi & limousine service - Services de taxi et de limousine	4.0	3.9	3.9	2,250	2,163	2,199	566.02	556.20	566.59
4854	School & employee bus transportation - Transport scolaire et transport d'employés par autobus	1.3	1.3	1.3	469	465	448	363.40	362.57	343.59
4855	Charter bus industry - Services d'autobus nolisés	1.2	1.2	1.2	739	709	763	637.36	611.97	631.66
488	Support activities for transport. - Activités de soutien au transport	13.7	13.2	14.8	12,019	11,631	12,489	880.01	879.24	846.07
4881	Support activities for air transportation - Activités de soutien au transport aérien	3.2	3.2	3.2	3,355	3,324	3,111	1,059.35	1,048.44	959.67
4883	Support activities for water transportation - Activités de soutien au transport par eau	1.6	1.6	2.2	1,572	1,490	1,954	957.36	945.61	887.21
4884	Support activities for road transportation - Activités de soutien au transport routier	4.6	4.5	4.9	2,916	2,717	2,869	627.69	609.81	585.43
4885	Freight transportation arrangement - Intermédiaires en transport de marchandises	3.6	3.5	3.7	3,563	3,524	3,767	993.77	1,016.44	1,006.35
4921	Couriers - Messageries	3.6	3.6	3.6	2,299	2,212	2,355	636.65	622.33	655.14
4922	Locals messengers & local delivery - Services locaux de messagers et de livraison	0.7	0.8	0.9	596	614	683	814.11	790.72	793.19
493	Warehousing & storage - Entreposage	5.3	5.3	5.5	4,095	4,006	4,298	769.10	749.13	781.79

* Earnings exclude unclassified - La rémunération exclut les non classifiées

Table 5
Estimates of Employment, Payrolls and Average Weekly Earnings
for All Employees, by Industry, Canada, Provinces and Territories.

Tableau 5
Estimations de l'emploi, de la rémunération brute et de la
rémunération hebdomadaire moyenne, pour l'ensemble
des salariés, par industrie, Canada, provinces et territoires.

(Continued - suite)

		All Employees - Ensemble des salariés								
NAICS 2002	Industry	Employment (in thousands)			Total weekly payrolls, including overtime (in thousands)			Average weekly earnings (including overtime)		
SCIAN 2002	Industrie	Emploi (en milliers)			Rémunération hebdomadaire brute, incluant temps supplémentaire (en milliers)			Rémunération hebdomadaire moyenne (incluant temps supplémentaire)		
		June p 2005 Juin p	May r 2005 Mai r	June 2004 Juin	June p 2005 Juin p	May r 2005 Mai r	June 2004 Juin	June p 2005 Juin p	May r 2005 Mai r	June 2004 Juin
BRITISH COLUMBIA - COLOMBIE-BRITANNIQUE										
51	Information & cultural industries - Industrie de l'information et industrie culturelle	43.5	42.4	41.2	\$38,999	\$37,736	\$33,405	\$896.51	\$889.16	\$810.35
511	Publishing industries (except Internet) - Édition (sauf par Internet)	15.3	14.8	13.6	13,246	12,693	11,276	866.74	855.95	826.78
	Newspaper, periodical, book & directory publishers - Éditeurs de journaux, périodiques, livres et répertoires	8.2	7.8	8.1	6,132	5,844	5,772	751.61	745.15	711.61
	Software publishers - Éditeurs de logiciels	7.1	7.0	5.5	7,114	6,849	5,505	998.58	980.34	995.77
	Motion picture & video industries - Industries du film et de vidéo	5.1	5.0	4.9	3,582	3,460	3,222	705.32	696.64	654.95
	Wired telecommunications carriers - Télécommunications par fil	8.6	8.6	..	10,727	10,546	..	1,242.58	1,223.00	..
	Wireless telecommunications carriers (except satellite) - Télécom. sans fil (sauf par satellite)	1.9	1.9	2.1	1,583	1,551	1,582	817.74	817.44	770.97
	Cable & other program distribution - Câblodistribution et autres activités de distribution d'émissions de télévision	1.7	1.7	1.6	1,531	1,495	1,404	901.98	903.26	890.34
	Data processing, hosting & related serv. - Traitement de données, hébergement de données et services connexes	1.5	1.5	1.5	1,148	1,124	1,080	787.54	774.31	707.38
52	Finance & insurance - Finance et assurances	62.8	62.0	64.0	60,854	58,904	58,037	969.78	950.56	906.42
522	Credit intermediation & related activities - Inter médiation financière et activités connexes	32.3	32.0	33.8	31,326	30,065	30,188	970.31	938.38	892.80
	Depository credit intermediation - Inter médiation financière par le biais de dépôts	28.1	28.0	29.6	28,389	27,269	27,476	1,009.90	975.34	928.67
	Securities, commodity contracts & other fin. invest. & rel. activ. - Valeurs mobilières, contrats march., activ. invest. fin. connexes	10.2	9.8	10.4	12,744	12,126	11,508	1,249.71	1,235.50	1,105.43
	Securities & commodity contracts intermediation & brokerage - Inter méd., courtage de valeurs mobil. et contrats de marchandises	4.9	4.8	4.8	6,080	5,972	5,214	1,252.34	1,239.98	1,096.15
	Other financial investment activities - Autres activités d'investissement financier	5.1	4.8	5.4	6,433	5,942	6,060	1,263.24	1,244.52	1,118.86
	Insurance carriers & related activities - Sociétés d'assurance et activités connexes	19.9	19.8	19.4	16,406	16,367	15,980	825.14	827.96	823.03
	Insurance carriers - Sociétés d'assurance	10.2	10.2	9.8	8,794	8,998	9,147	863.25	884.54	935.64
	Agencies, brokerages & other insurance related activities - Agences et courtiers d'assur. et autres activités liées à l'assur.	9.7	9.6	9.6	7,612	7,368	6,833	785.10	767.96	708.82
53	Real estate & rental & leasing - Services immobiliers et services de location et de location à bail	36.1	34.5	35.4	24,363	23,047	22,731	675.60	668.19	642.70
531	Real estate - Services immobiliers	23.6	22.5	23.7	16,333	15,295	15,797	692.35	678.34	667.54
	Lessors of real estate - Bailleurs de biens immobiliers	12.9	12.1	13.2	7,166	6,651	7,257	557.39	551.79	547.92
	Offices of real estate agents & brokers - Bureau d'agents et de courtiers immobiliers	3.8	3.6	3.7	4,146	3,816	4,062	1,100.13	1,072.31	1,090.15
	Activities related to real estate - Activités liées à l'immobiliers	7.0	6.9	6.7	5,021	4,828	4,479	720.82	696.14	668.96
	Rental & leasing services - Services de location et location à bail	11.2	10.7	10.7	7,254	6,992	6,286	645.59	651.01	589.03
	Automotive equipment rental & leasing - Location et location à bail de matériel automobile	3.0	2.9	2.9	2,021	1,986	1,946	672.47	685.45	672.85
	Consumer goods rental - Location de biens de consommation	4.8	4.6	4.6	2,229	2,093	1,852	461.47	452.11	400.95
	Commercial & industrial machinery & equipment rental & leasing - Location, loc. à bail de machines, matériel d'usage comm., indus.	3.0	2.9	2.8	2,725	2,658	2,249	898.88	924.81	809.38
54	Professional, scientific & technical services - Services professionnels, scientifiques et techniques	85.9	84.9	87.0	82,324	79,834	81,539	958.78	940.12	937.50
5411	Legal services - Services juridiques	11.7	11.3	11.6	10,871	9,894	10,204	932.62	879.30	877.77
	Accounting, tax preparation, bookkeeping & payroll services - Serv. comptabilité, prép. déclar. revenus, tenue de livres, paye	11.3	11.3	11.0	8,952	8,784	8,690	794.27	779.54	790.66
	Architectural, engineering & related services - Architecture, génie et services connexes	17.8	17.4	18.7	18,317	17,699	18,800	1,031.92	1,016.99	1,005.78
	Computer systems design & related services - Conception de systèmes informatiques et services connexes	16.1	16.0	16.6	20,317	20,037	20,326	1,258.33	1,249.02	1,226.17
	Management, scientific & technical consulting services - Services de conseils en gestion et de conseils scientif. et tech.	11.6	11.6	12.0	10,756	10,560	10,377	924.18	913.14	862.79
55	Management of companies & enterprises - Gestion de sociétés et d'entreprises	11.9	11.0	13.5	11,170	10,086	11,182	937.27	916.21	829.07

* Earnings exclude unclassified - La rémunération exclut les non classifiées

Table 5
Estimates of Employment, Payrolls and Average Weekly Earnings
for All Employees, by Industry, Canada, Provinces and Territories.

Tableau 5
Estimations de l'emploi, de la rémunération brute et de la
rémunération hebdomadaire moyenne, pour l'ensemble
des salariés, par industrie, Canada, provinces et territoires.

(Continued - suite)

		All Employees - Ensemble des salariés								
NAICS 2002	Industry	Employment (in thousands)			Total weekly payrolls, including overtime (in thousands)			Average weekly earnings (including overtime)		
SCIAN 2002	Industrie	Emploi (en milliers)			Rémunération hebdomadaire brute, incluant temps supplémentaire (en milliers)			Rémunération hebdomadaire moyenne (incluant temps supplémentaire)		
		June p 2005 Juin p	May r 2005 Mai r	June 2004 Juin	June p 2005 Juin p	May r 2005 Mai r	June 2004 Juin	June p 2005 Juin p	May r 2005 Mai r	June 2004 Juin
BRITISH COLUMBIA - COLOMBIE-BRITANNIQUE										
56	Admin. & support, waste managem. & remediation services - Services admin., soutien, gestion des déchets, assainissem.	78.8	77.8	71.2	\$47,453	\$45,828	\$41,220	\$602.27	\$589.16	\$579.13
561	Admin. & support services - Services administratifs et de soutien	74.3	73.3	66.8	42,988	41,501	37,233	578.62	565.92	557.00
5613	Employment services - Services d'emploi	10.7	10.4	10.2	6,442	6,113	6,100	604.51	589.25	595.47
5615	Travel arrangement & reservation services - Services de préparation de voyages et de réservation	8.4	8.3	7.9	5,391	5,231	4,991	641.97	626.65	635.84
5616	Investigation & security services - Services d'enquêtes et sécurité	13.9	13.8	13.8	5,683	5,690	5,838	407.77	412.92	421.79
5617	Services to buildings & dwellings - Services relatifs aux bâtiments et aux logements	20.6	20.3	18.2	10,518	10,147	8,656	511.81	498.87	476.76
562	Waste management & remediation services - Services de gestion des déchets et d'assainissement	4.5	4.5	4.3	4,465	4,327	3,987	993.07	971.90	920.62
5621	Waste collection - Collecte des déchets	0.9	0.9	1.0	843	839	831	911.98	906.87	866.47
5622	Waste treatment & disposal - Traitement, élimination des déchets	2.4	2.4	2.4	2,455	2,366	2,186	1,010.47	982.28	924.95
5629	Remediation & other waste management services - Services d'assainissement, autres services de gestion des déchets	1.1	1.1	1.0	1,167	1,122	970	1,021.66	1,003.37	961.98
61	Educational services - Services d'enseignement	143.6	143.8	145.8	116,571	118,281	117,652	811.76	822.72	807.01
611N	Education special - Éducation spéciale	136.2	136.5	138.5	113,423	115,128	114,596	832.85	843.46	827.61
6111	Elementary & secondary schools - Écoles primaires, secondaires	79.5	79.9	83.0	71,938	72,519	76,402	904.80	908.06	920.59
6112	Community colleges & C.E.G.E.P.s - Collèges communautaires et cégeps	23.3	24.7	22.8	18,794	20,039	16,895	805.32	811.38	741.53
6113	Universities - Universités	29.9	28.5	29.3	20,313	20,176	19,251	680.32	708.46	657.03
62	Health care & social assistance - Soins de santé et assistance sociale	193.8	190.5	190.6	131,606	125,133	125,717	678.93	656.76	659.47
621	Ambulatory health care services - Services de soins ambulatoires	59.7	58.3	57.6	38,414	36,760	36,107	643.95	630.27	626.40
6211	Offices of physicians - Cabinets de médecins	16.4	16.3	16.2	10,031	9,333	8,752	613.05	574.33	541.36
6212	Offices of dentists - Cabinets de dentistes	11.8	11.5	11.3	7,302	6,757	6,555	620.68	586.56	579.57
6214	Out-patient care centres - Centres de soins ambulatoires	14.6	13.9	13.5	10,080	9,696	10,139	688.81	699.69	750.40
622	Hospitals - Hôpitaux	61.6	60.3	61.2	47,989	45,343	47,341	779.20	752.19	773.09
6221	General medical & surgical hospitals - Hôpitaux généraux et hôpitaux de soins chirurgicaux	50.8	50.0	52.0	38,097	36,511	39,436	749.78	730.01	759.11
623	Nursing & residential care facilities - Étab. de soins infirmiers et de soins pour bénéficiaires internes	39.0	38.1	37.8	27,007	25,683	24,887	692.71	674.37	659.00
6231	Nursing care facilities - Établissements de soins infirmiers	17.5	16.6	17.3	12,480	11,935	11,862	714.46	716.90	685.97
6232	Res. devel. handicap, mental health & substance abuse facilities - Étab. rés. pour handicaps, de troubles mentaux, alcool., toxico.	13.7	13.8	13.3	9,953	9,506	9,259	726.19	689.15	695.47
6239	Other residential care facilities - Autres établissements de soins pour bénéficiaires internes	4.2	4.3	4.1	2,473	2,404	2,170	587.20	562.02	532.90
624	Social assistance - Assistance sociale	33.6	33.8	34.0	18,196	17,346	17,382	541.30	512.60	511.38
6241	Individual & family services - Services individuels et familiaux	18.5	18.3	18.9	9,158	8,721	9,105	495.37	476.34	482.88
6243	Vocational rehabilitation services - Services de réadaptation professionnelle	5.7	6.0	5.7	3,281	3,167	3,230	575.78	526.62	567.91
6244	Child day-care services - Services de garderie	8.3	8.4	8.4	4,826	4,595	4,264	580.10	544.11	510.42
71	Arts, entertainment & recreation - Arts, spectacles et loisirs	34.3	33.3	31.9	14,580	14,271	13,254	424.85	428.20	415.17
711	Performing arts, spectator sports & related industries - Arts d'interprétation, sport-spectacles et activités connexes	4.9	4.9	5.2	3,488	3,567	3,591	711.16	728.25	687.94
7111	Performing arts companies - Compagnies d'arts d'interprétation	1.4	1.5	1.3	624	686	544	452.94	471.30	420.30
7112	Spectator sports - Sports-spectacles	1.4	1.4	1.7	1,567	1,631	1,792	1,111.61	1,180.97	1,044.29
7113	Promoters (presenters) of perform. arts, sports & similar events - Promoteurs (diffuseurs) d'événements artist., sportifs et simil.	1.1	1.1	1.3	777	769	823	692.32	691.97	623.47
7115	Independent artists, writers & performers - Artistes, auteurs et interprètes indépendants	0.8	0.8	0.7	418	376	302	522.23	500.18	444.85
712	Heritage institutions - Établissements du patrimoine	3.2	3.1	3.1	1,353	1,338	1,355	420.66	426.60	438.10
713	Amusement, gambling & recreation industries - Divertissement, loisirs et jeux de hasard et loteries	26.2	25.3	23.6	9,738	9,366	8,308	371.75	370.30	351.87
7132	Gambling industries - Jeux de hasard et loteries	7.1	7.0	6.0	3,119	3,207	2,551	436.53	455.05	427.37
7139	Other amusement & recreation industries - Autres services de divertissement et de loisirs	18.4	17.7	17.0	6,308	5,855	5,473	342.55	331.22	321.41

* Earnings exclude unclassified - La rémunération exclut les non classifiées

Table 5
Estimates of Employment, Payrolls and Average Weekly Earnings
for All Employees, by Industry, Canada, Provinces and Territories.

Tableau 5
Estimations de l'emploi, de la rémunération brute et de la
rémunération hebdomadaire moyenne, pour l'ensemble
des salariés, par industrie, Canada, provinces et territoires.

(Continued - suite)

		All Employees - Ensemble des salariés								
NAICS 2002	Industry	Employment (in thousands)			Total weekly payrolls, including overtime (in thousands)			Average weekly earnings (including overtime)		
SCIAN 2002	Industrie	Emploi (en milliers)			Rémunération hebdomadaire brute, incluant temps supplémentaire (en milliers)			Rémunération hebdomadaire moyenne (incluant temps supplémentaire)		
		June p 2005 Juin p	May r 2005 Mai r	June 2004 Juin	June p 2005 Juin p	May r 2005 Mai r	June 2004 Juin	June p 2005 Juin p	May r 2005 Mai r	June 2004 Juin
BRITISH COLUMBIA - COLOMBIE-BRITANNIQUE										
72	Accommodation & food services - Hébergement et services de restauration	152.5	147.6	150.3	\$50,087	\$47,299	\$47,200	\$328.55	\$320.42	\$314.10
721	Accommodation services - Services d'hébergement	31.2	28.8	29.6	13,520	11,903	11,862	432.71	413.75	401.03
7211	Traveller accommodation - Hébergement des voyageurs	27.9	26.2	27.0	12,291	11,050	11,116	441.25	421.76	411.10
722	Food services & drinking places - Services de restauration et débits de boissons	121.2	118.8	120.7	36,567	35,396	35,337	301.70	297.83	292.79
7221	Full-service restaurants - Restaurants à service complet	67.0	65.4	64.6	18,978	18,491	18,023	283.35	282.85	279.04
7222	Limited-service eating places - Établissements de restauration à service restreint	34.9	34.5	37.7	10,934	10,292	10,831	313.21	297.90	287.15
81	Other services (except public administration) - Autres services (sauf les administrations publiques)	70.3	69.6	70.2	41,238	40,585	40,433	586.24	583.18	575.72
811	Repair & maintenance - Réparation et entretien	22.9	22.6	22.6	16,158	15,820	15,326	705.17	700.03	678.86
8111	Automotive repair & maintenance - Réparation et entretien de véhicules automobiles	14.3	14.1	14.4	9,807	9,514	9,445	686.81	675.34	657.57
8113	Comm. & ind. mach. & equip. (exc. auto. & electro.) repair & mtnt. - Répar. et entretien mach., mat. comm., ind. (sauf auto., électro.)	3.7	3.7	3.5	2,757	2,849	2,581	738.99	761.26	738.41
812	Personal & laundry services - Services personnels et services de blanchissage	18.9	18.8	18.6	8,025	7,784	7,693	424.36	413.17	413.47
8121	Personal care services - Services de soins personnels	11.4	11.3	10.9	4,777	4,675	4,541	419.16	412.88	415.54
8122	Funeral services - Services funéraires	1.4	1.3	1.3	789	764	831	566.72	567.70	633.12
8123	Dry cleaning & laundry services - Services de nettoyage à sec et de blanchissage	4.1	4.1	4.2	1,615	1,533	1,476	396.98	371.94	354.01
8129	Other personal services - Autres services personnels	2.1	2.1	2.2	843	812	844	410.99	396.27	384.70
813	Grant-making, civic, & professional & similar organizations - Fondations, groupes de citoyens, organisations prof., similaires	28.5	28.2	29.1	17,055	16,981	17,415	598.02	603.14	599.47
8133	Social advocacy organizations - Organismes d'action sociale	2.3	2.3	2.3	1,257	1,233	1,260	554.74	525.81	551.66
8134	Civic & social organizations - Organisations civiques et amicales	12.9	12.7	12.8	5,865	5,764	5,651	455.61	454.33	443.02
8139	Business, professional, labour & other membership organizations - Asso. gens d'affaires, org. prof., syndic. et autres asso. pers.	11.3	11.0	11.8	8,762	8,813	9,325	773.22	799.86	792.71
91	Public administration - Administrations publiques	83.7	81.7	82.5	75,081	73,609	71,775	896.69	901.16	870.33
911	Federal government public administration - Administration publique fédérale	28.7	28.5	28.9	31,536	31,803	30,837	1,100.19	1,114.16	1,068.09
912	Provincial & territorial public administration - Administrations publiques provinciales et territoriales	18.1	17.0	17.8	14,841	13,361	14,216	820.28	787.23	800.94
913	Local, municipal & regional public administration - Administrations publiques locales, municipales et régionales	28.6	27.9	27.7	23,485	23,399	22,036	822.48	839.67	794.76
41-91N	Service producing industries - Branche productrice de services	1,417.3	1,394.3	1,390.4	965,262	938,860	919,808	681.05	673.35	661.54
00-91N	Industrial aggregate (including unclassified) - Ensemble des industries y compris les entreprises non classifiées *	1,752.7	1,722.0	1,711.3	1,250,371	1,208,873	1,185,827	723.34	712.77	699.26
YUKON										
23	Construction - Construction	0.9	0.8	0.8	882	672	648	958.13	895.35	819.11
236	Construction of buildings - Construction de bâtiments	0.3	0.2	0.3	253	205	191	949.36	867.96	700.84
2361	Residential building construction - Construction résidentielle	0.2	0.2	0.2	185	152	150	967.27	901.73	671.36
237	Heavy & civil engineering construction - Travaux de génie civil	0.2	0.1	0.1	180	121	114	1,003.99	955.15	982.20
238	Specialty trade contractors - Entrepreneurs spécialisés	0.5	0.4	0.4	449	346	343	945.79	892.46	852.02
11-33N	Goods producing industries - Branche productrice de biens	1.7	1.4	1.6	1,784	1,417	1,519	1,026.41	986.56	933.03
41-45N	Trade - Commerce	2.4	2.3	2.4	1,436	1,332	1,362	588.97	587.04	574.42
417	Machinery, equipment & supplies whl-dist - Gros-dist de machines, de matériel et de fournitures	0.1	0.1	0.1	98	93	96	1,386.53	1,394.68	1,247.02
44-45	Retail trade - Commerce de détail	2.1	1.9	2.0	1,078	976	972	520.47	510.96	491.72

* Earnings exclude unclassified - La rémunération exclut les non classifiées

Table 5
Estimates of Employment, Payrolls and Average Weekly Earnings
for All Employees, by Industry, Canada, Provinces and Territories.

Tableau 5
Estimations de l'emploi, de la rémunération brute et de la
rémunération hebdomadaire moyenne, pour l'ensemble
des salariés, par industrie, Canada, provinces et territoires.

(Continued - suite)

		All Employees - Ensemble des salariés								
NAICS 2002	Industry	Employment (in thousands)			Total weekly payrolls, including overtime (in thousands)			Average weekly earnings (including overtime)		
SCIAN 2002	Industrie	Emploi (en milliers)			Rémunération hebdomadaire brute, incluant temps supplémentaire (en milliers)			Rémunération hebdomadaire moyenne (incluant temps supplémentaire)		
		June p 2005 Juin p	May r 2005 Mai r	June 2004 Juin	June p 2005 Juin p	May r 2005 Mai r	June 2004 Juin	June p 2005 Juin p	May r 2005 Mai r	June 2004 Juin
YUKON										
441	Motor vehicle & parts dealers - Marchands de véhicules automobiles et de leurs pièces	0.2	0.2	0.2	\$202	\$186	\$217	\$936.59	\$954.56	\$946.83
445	Food & beverage stores - Magasins d'alimentation	0.6	0.6	0.5	241	218	196	409.80	394.96	359.40
48-49 Transportation & warehousing - Transport et entreposage										
484	Truck transportation - Transport par camion	1.0	0.9	1.1	885	843	871	893.36	888.98	812.18
4841	General freight trucking - Transport par camion de marchandises diverses	0.3	0.2	0.2	242	223	183	911.44	950.66	853.38
522	Credit intermediation & related activities - Intermédiation financière et activités connexes	0.2	0.1	0.1	98	85	82	595.63	633.15	561.33
531	Real estate - Services immobiliers	0.1	0.1	0.1	111	114	107	876.61	907.92	901.69
561	Admin. & support services - Services administratifs et de soutien	0.2	0.2	0.1	144	138	126	880.69	864.37	844.86
61	Educational services - Services d'enseignement	0.2	0.2	0.3	145	122	158	580.51	620.18	623.26
62	Health care & social assistance - Soins de santé et assistance sociale	1.3	1.3	1.3	1,228	1,191	988	958.54	905.62	759.99
72	Accommodation & food services - Hébergement et services de restauration	1.0	1.0	1.0	784	809	789	802.35	845.01	809.02
721	Accommodation services - Services d'hébergement	1.9	1.6	1.9	938	800	805	496.06	500.50	412.79
722	Food services & drinking places - Services de restauration et débits de boissons	1.5	1.2	1.3	732	610	560	502.39	508.85	419.15
7221	Full-service restaurants - Restaurants à service complet	0.4	0.4	0.6	206	191	244	474.77	475.57	398.92
7222	Limited-service eating places - Établissements de restauration à service restreint	0.2	0.1	0.2	78	65	77	486.09	456.54	429.99
811	Repair & maintenance - Réparation et entretien	0.2	0.2	0.4	112	113	152	500.12	530.95	424.35
812	Personal & laundry services - Services personnels et services de blanchissage	0.2	0.1	0.1	116	106	111	716.35	743.23	798.87
8133	Social advocacy organizations - Organismes d'action sociale	0.1	0.1	0.1	47	35	35	568.16	490.69	435.67
8134	Civic & social organizations - Organisations civiques et amicales	0.1	0.1	0.1	36	31	46	563.25	615.81	611.30
91	Public administration - Administrations publiques	0.1	0.1	0.1	36	34	40	358.98	367.15	381.80
911	Federal government public administration - Administration publique fédérale	5.3	5.2	5.2	5,118	4,928	4,989	967.38	946.17	950.95
912	Provincial & territorial public administration - Administrations publiques provinciales et territoriales	0.6	0.5	0.6	616	569	603	1,037.59	1,061.85	997.72
41-91N	Service producing industries - Branche productrice de services	3.2	3.1	3.1	3,271	3,130	3,048	1,016.55	1,006.00	992.15
00-91N	Industrial aggregate (including unclassified) - Ensemble des industries y compris les entreprises non classifiées *	15.8	15.0	15.7	12,488	11,874	11,812	791.48	792.11	750.70
NORTHWEST TERRITORIES - TERRITOIRES DU NORD-OUEST										
23	Construction - Construction	1.7	1.6	1.5	1,528	1,420	1,406	916.29	880.65	914.84
236	Construction of buildings - Construction de bâtiments	0.7	0.6	0.6	629	543	497	922.87	915.17	871.38
2361	Residential building construction - Construction résidentielle	0.3	0.2	0.2	196	152	186	724.74	735.34	775.42
2362	Non-residential bldg. construction - Construction non résidentielle	0.4	0.4	0.3	433	391	310	1,052.82	1,011.34	941.40
11-33N	Goods producing industries - Branche productrice de biens	3.6	3.5	3.6	4,025	3,917	3,972	1,122.04	1,121.35	1,097.90
41-45N	Trade - Commerce	2.7	2.5	2.5	1,790	1,648	1,636	651.80	648.46	648.69
41	Wholesale Trade - Commerce de gros	0.5	0.5	0.5	511	445	435	961.71	906.99	895.48
44-45	Retail trade - Commerce de détail	2.2	2.1	2.0	1,280	1,203	1,201	577.53	586.64	589.89
48-49	Transportation & warehousing - Transport et entreposage	2.3	2.1	2.2	2,181	1,935	1,936	964.57	936.21	892.82

* Earnings exclude unclassified - La rémunération exclut les non classifiées

Table 5
Estimates of Employment, Payrolls and Average Weekly Earnings
for All Employees, by Industry, Canada, Provinces and Territories.

Tableau 5
Estimations de l'emploi, de la rémunération brute et de la
rémunération hebdomadaire moyenne, pour l'ensemble
des salariés, par industrie, Canada, provinces et territoires.

(Continued - suite)

		All Employees - Ensemble des salariés								
NAICS 2002	Industry	Employment (in thousands)			Total weekly payrolls, including overtime (in thousands)			Average weekly earnings (including overtime)		
SCIAN 2002	Industrie	Emploi (en milliers)			Rémunération hebdomadaire brute, incluant temps supplémentaire (en milliers)			Rémunération hebdomadaire moyenne (incluant temps supplémentaire)		
		June p 2005 Juin p	May r 2005 Mai r	June 2004 Juin	June p 2005 Juin p	May r 2005 Mai r	June 2004 Juin	June p 2005 Juin p	May r 2005 Mai r	June 2004 Juin
NORTHWEST TERRITORIES - TERRITOIRES DU NORD-OUEST										
481	Air transportation - Transport aérien	0.9	0.8	0.8	\$1,060	\$987	\$854	\$1,212.86	\$1,163.31	\$1,098.21
5311	Lessors of real estate - Bailleurs de biens immobiliers	0.6	0.6	0.5	377	373	257	658.32	633.61	550.83
5413	Architectural, engineering & related services - Architecture, génie et services connexes	0.3	0.3	..	389	364	..	1,174.71	1,143.36	..
62	Health care & social assistance - Soins de santé et assistance sociale	1.9	1.9	1.8	2,298	2,167	2,236	1,215.18	1,156.99	1,237.81
6244	Child day-care services - Services de garderie	0.1	0.1	..	49	44	..	733.25	615.39	..
72	Accommodation & food services - Hébergement et services de restauration	1.5	1.4	1.6	702	677	689	476.50	480.13	427.63
721	Accommodation services - Services d'hébergement	0.7	0.6	0.8	421	396	418	610.45	628.91	517.05
722	Food services & drinking places - Services de restauration et débits de boissons	0.8	0.8	0.8	281	280	272	358.63	359.88	337.79
81	Other services (except public administration) - Autres services (sauf les administrations publiques)	0.8	0.7	0.8	521	456	477	677.22	649.74	620.50
813	Grant-making, civic, & professional & similar organizations - Fondations, groupes de citoyens, organisations prof., similaires	0.6	0.5	..	411	355	..	706.41	677.85	..
8134	Civic & social organizations - Organisations civiques et amicales	0.3	0.3	0.4	177	162	195	596.96	610.34	549.33
91	Public administration - Administrations publiques	4.6	4.6	5.0	4,856	4,739	5,045	1,046.37	1,041.59	1,001.72
911	Federal government public administration - Administration publique fédérale	1.0	1.0	1.0	1,171	1,132	1,096	1,167.85	1,180.16	1,110.20
912	Provincial & territorial public administration - Administrations publiques provinciales et territoriales	2.4	2.4	2.5	2,816	2,761	2,935	1,178.97	1,159.45	1,160.10
41-91N	Service producing industries - Branche productrice de services	19.1	18.5	19.6	17,657	16,935	17,417	925.47	915.75	887.27
00-91N	Industrial aggregate (including unclassified) - Ensemble des industries y compris les entreprises non classifiées *	23.2	22.5	23.6	21,682	20,851	21,389	956.58	948.41	920.05
NUNAVUT - NUNAVUT										
23	Construction - Construction	0.4	0.4	0.7	496	462	534	1,123.50	1,071.68	776.63
236	Construction of buildings - Construction de bâtiments	0.2	0.2	0.3	300	258	309	1,281.36	1,157.51	984.76
2361	Residential building construction - Construction résidentielle	0.1	0.1	0.2	145	146	149	1,279.92	1,074.24	917.79
2362	Non-residential bldg. construction - Construction non résidentielle	0.1	0.1	0.2	155	113	161	1,282.71	1,286.52	1,055.92
11-33N	Goods producing industries - Branche productrice de biens	1.0	1.0	1.3	1,018	983	1,079	1,038.32	1,010.69	842.83
41-45N	Trade - Commerce	1.2	1.3	1.3	761	779	762	609.75	606.33	573.40
41	Wholesale Trade - Commerce de gros	0.2	0.1	0.1	124	121	124	829.88	825.73	863.45
44-45	Retail trade - Commerce de détail	1.1	1.1	1.2	637	657	637	579.70	577.97	538.13
4451	Grocery stores - Épiceries	0.2	0.3	0.3	127	132	127	522.40	503.25	455.13
48-49	Transportation & warehousing - Transport et entreposage	0.5	0.5	0.5	424	433	406	840.59	866.64	828.54
481	Air transportation - Transport aérien	0.2	0.2	0.3	176	179	205	799.45	814.91	812.92
62	Health care & social assistance - Soins de santé et assistance sociale	1.9	2.0	1.9	1,471	1,539	1,412	770.87	760.72	742.03
6244	Child day-care services - Services de garderie	0.1	0.2	..	63	68	..	494.15	438.11	..
72	Accommodation & food services - Hébergement et services de restauration	0.4	0.4	0.5	236	213	226	612.16	589.37	455.64
721	Accommodation services - Services d'hébergement	0.3	0.3	0.3	188	165	164	699.72	642.39	594.45

* Earnings exclude unclassified - La rémunération exclut les non classifiées

Table 5
Estimates of Employment, Payrolls and Average Weekly Earnings
for All Employees, by Industry, Canada, Provinces and Territories.

Tableau 5
Estimations de l'emploi, de la rémunération brute et de la
rémunération hebdomadaire moyenne, pour l'ensemble
des salariés, par industrie, Canada, provinces et territoires.

(Continued - suite)

		All Employees - Ensemble des salariés								
NAICS 2002	Industry	Employment (in thousands)			Total weekly payrolls, including overtime (in thousands)			Average weekly earnings (including overtime)		
SCIAN 2002	Industrie	Emploi (en milliers)			Rémunération hebdomadaire brute, incluant temps supplémentaire (en milliers)			Rémunération hebdomadaire moyenne (incluant temps supplémentaire)		
		June p 2005 Juin p	May r 2005 Mai r	June 2004 Juin	June p 2005 Juin p	May r 2005 Mai r	June 2004 Juin	June p 2005 Juin p	May r 2005 Mai r	June 2004 Juin
NUNAVUT - NUNAVUT										
722	Food services & drinking places - Services de restauration et débits de boissons	0.1	0.1	0.2	\$48	\$48	\$62	\$410.88	\$459.63	\$280.91
813	Grant-making, civic, & professional & similar organizations - Fondations, groupes de citoyens, organisations prof., similaires	0.4	0.3	..	190	175	..	533.71	536.79	..
8134	Civic & social organizations - Organisations civiques et amicales	0.2	0.2	0.2	147	129	120	634.84	638.37	600.27
91	Public administration - Administrations publiques	3.1	3.3	2.9	3,476	3,518	2,662	1,115.44	1,076.19	912.13
912	Provincial & territorial public administration - Administrations publiques provinciales et territoriales	1.1	1.1	1.1	966	981	964	892.42	922.52	913.21
41-91N	Service producing industries - Branche productrice de services	10.0	10.2	9.9	8,597	8,624	7,617	858.88	849.04	770.29
00-91N	Industrial aggregate (including unclassified) - Ensemble des industries y compris les entreprises non classifiées *	11.1	11.3	11.3	9,615	9,607	8,697	874.88	863.16	778.61

* Earnings exclude unclassified - La rémunération exclut les non classifiées

Employment, earnings and hours, 2005
 Statistics Canada - Cat. No. 72-002-XIB

Emploi, gains et durée du travail, 2005
 Statistique Canada - n° 72-002-XIB au cat.

Table 6

Tableau 6

Estimates of Employment, Average Hourly Earnings and Hours, for Employees Paid by the Hour, by Industry, Canada, Provinces and Territories.

Estimations de l'emploi, de la rémunération horaire moyenne et des heures, pour les salariés rémunérés à l'heure, par industrie, Canada, provinces et territoires.

In June, average hourly earnings including overtime for employees paid by the hour rose slightly to \$18.15. Average weekly hours for hourly employees increased 0.5 hours to stand at 31.8 hours over the same period.

La rémunération horaire moyenne incluant le temps supplémentaire des salariés rémunérés à l'heure affiche une modeste hausse en juin pour s'établir à 18,15\$. Les heures hebdomadaires moyennes de ces salariés en juin ont augmenté de 0,5 heure, pour s'établir à 31,8 heures au cours de la même période.

	Page
<u>Canada</u>	130
<u>Provinces and Territories / Provinces et territoires</u>	135

Table 6
Estimates of Employment, Average Hourly Earnings and Hours for Employees Paid by the Hour, by Industry, Canada, Provinces and Territories.

Tableau 6
Estimations de l'emploi, de la rémunération horaire moyenne et des heures, pour les salariés rémunérés à l'heure, par industrie, Canada, provinces et territoires.

		Employees paid by the hour - Salariés rémunérés à l'heure											
NAICS 2002	Industry	Employment (in thousands)			Average hourly earnings (including overtime)			Average hourly earnings (excluding overtime)			Average weekly hours (including overtime)		
SCIAN 2002	Industrie	Emploi (en milliers)			Rémunération horaire moyenne (incluant temps supplémentaire)			Rémunération horaire moyenne (excluant temps supplémentaire)			Heures hebdomadaires moyennes (incluant temps supplémentaire)		
		June p 2005 Juin p	May r 2005 Mai r	June 2004 Juin	June p 2005 Juin p	May r 2005 Mai r	June 2004 Juin	June p 2005 Juin p	May r 2005 Mai r	June 2004 Juin	June p 2005 Juin p	May r 2005 Mai r	June 2004 Juin
CANADA													
11	Forestry, logging & support - Foresterie, exploitation et soutien	36.9	24.9	35.4	\$22.50	\$22.87	\$23.29	\$21.82	\$22.32	\$22.33	36.3	37.7	37.2
113	Forestry & logging - Foresterie et exploitation forestière	22.2	16.2	21.9	22.74	23.26	23.93	22.00	22.66	22.91	35.4	37.0	35.9
1133	Logging - Exploitation forestière	20.8	15.0	20.6	23.24	23.71	24.35	22.48	23.10	23.31	35.4	37.1	35.8
1153	Support activities for forestry - Activités de soutien à la foresterie	14.7	8.8	13.6	22.17	22.18	22.35	21.58	21.72	21.49	37.6	39.0	39.3
21	Mining & oil & gas extraction - Extraction minière et extraction de pétrole et de gaz	82.9	74.5	61.7	27.89	27.81	24.99	26.38	26.27	23.79	40.0	40.7	37.8
211	Oil & gas extraction - Extraction de pétrole et de gaz	20.6	19.1	15.1	32.56	32.69	31.42	30.81	30.92	29.88	41.5	41.8	36.7
212	Mining (except oil & gas) - Extraction minière (sauf l'extraction de pétrole et de gaz)	29.3	25.9	24.5	24.87	24.51	22.75	23.53	23.15	21.70	37.4	38.4	37.6
2121	Coal mining - Extraction de charbon	2.4	2.2	1.7	30.83	30.19	26.87	29.11	28.47	25.52	38.2	39.5	38.0
2122	Metal ore mining - Extraction de minerais métalliques	13.5	11.8	12.1	24.93	24.74	23.24	23.65	23.40	22.26	37.1	37.9	37.7
2123	Non-metallic mineral mining & quarrying - Extraction de minerais non métalliques	13.4	12.0	10.7	23.74	23.24	21.51	22.41	21.92	20.42	37.7	38.6	37.5
213	Support activities for mining & oil & gas extraction - Activités de soutien à l'extraction minière, du pétrole et du gaz	33.1	29.5	22.1	27.39	27.32	23.24	25.87	25.77	22.06	41.3	42.1	38.7
23	Construction - Construction	549.3	510.0	478.2	22.37	22.13	21.77	21.38	21.22	21.02	39.2	38.8	38.4
236	Construction of buildings - Construction de bâtiments	130.4	122.2	119.6	20.91	20.19	19.55	19.64	19.18	18.36	40.3	40.2	40.7
2361	Residential building construction - Construction résidentielle	80.2	74.5	74.6	18.78	18.17	17.47	17.61	17.23	16.41	39.4	39.3	40.5
2362	Non-residential bldg. construction - Construction non résidentielle	50.3	47.7	44.9	24.12	23.17	22.95	22.70	22.06	21.56	41.6	41.5	41.0
237	Heavy & civil engineering construction - Travaux de génie civil	85.8	77.1	80.4	22.48	21.80	21.08	21.09	20.61	19.76	41.7	41.6	41.9
2371	Utility system construc. - Construc. d'installations de serv. publics	34.7	32.1	31.7	25.48	25.08	24.47	23.82	23.57	22.87	42.5	42.4	40.8
2372	Land subdivision - Lotissement de terrains	7.5	6.9	7.1	19.79	19.13	18.91	18.62	18.21	17.75	36.4	36.6	38.0
2373	Highway, street & bridge construction - Construction de routes, de rues et de ponts	38.7	33.8	37.1	19.91	18.82	18.39	18.78	17.95	17.32	42.6	42.4	43.9
2379	Other heavy & civil engineering construction - Autres travaux de génie civil	5.0	4.4	4.4	25.50	24.78	24.44	24.00	23.59	22.94	37.1	37.9	38.9
238	Specialty trade contractors - Entrepreneurs spécialisés	333.1	310.7	278.2	22.93	23.03	23.07	22.17	22.24	22.58	38.2	37.5	36.4
2381	Foundation, structure, & bldg. exterior contractors - Entrepreneurs en travaux de fondations, structure, extérieur de bâtiment	74.3	68.9	61.8	23.02	22.92	22.85	22.30	22.18	22.37	38.5	37.9	36.7
2382	Building equipment contractors - Entrepreneurs en installations d'équipements techniques	146.1	138.2	122.4	23.82	24.08	24.25	22.98	23.20	23.71	38.5	37.8	36.4
2383	Building finishing contractors - Entrepreneurs en travaux de finition de bâtiments	54.4	50.8	44.8	19.22	19.17	18.95	18.62	18.56	18.56	37.4	36.9	36.2
2389	Other spec. trade contractors - Autres entrepreneurs spécialisés	58.3	52.8	49.3	24.00	24.07	24.17	23.25	23.29	23.66	37.7	37.0	36.3
31-33	Manufacturing - Fabrication	1,371.7	1,346.3	1,399.5	20.61	20.53	20.33	19.93	19.76	19.52	38.5	38.0	38.6
	Non-durable goods - Biens non durables	539.3	535.9	580.1	18.69	18.67	18.66	18.08	18.12	17.85	37.5	37.0	38.0
	Durable goods - Biens durables	832.4	810.4	819.4	21.80	21.70	21.48	21.09	20.81	20.67	39.1	38.7	39.1
311	Food manufacturing - Fabrication d'aliments	187.8	189.1	187.6	17.81	17.75	17.49	17.34	17.29	16.88	36.3	35.8	35.8
3114	Fruit & vegetable preserving & specialty food mfg - Mise en conserve de fruits, légumes et fabr. de spéc. alimentaires	20.5	20.9	20.5	20.25	19.74	19.84	19.72	19.22	19.14	36.2	36.4	36.8
3116	Meat product manufacturing - Fabrication de produits de viande	47.3	48.9	44.9	17.76	17.45	17.07	17.30	16.99	16.47	37.1	36.7	36.1
3117	Seafood product preparation & packaging - Préparation et conditionnement de poissons et fruits de mer	24.6	21.1	27.8	14.32	14.15	14.87	13.95	13.78	14.35	38.5	37.5	37.0
3118	Bakeries & tortilla manufacturing - Boulangeries et fabr. de tortillas	34.1	34.9	34.1	16.38	16.40	16.86	15.96	15.98	16.26	36.5	36.1	35.3
3119	Other food manufacturing - Fabrication d'autres aliments	21.2	21.5	20.5	19.33	19.19	18.79	18.82	18.70	18.13	34.8	33.8	33.2
3121	Beverage manufacturing - Fabrication de boissons	19.3	19.3	21.8	22.16	22.05	20.49	21.28	21.02	18.90	33.2	34.4	37.3
3122	Tobacco manufacturing - Fabrication du tabac	2.1	2.2	2.4	21.54	23.19	22.32	20.65	22.19	20.54	40.8	41.6	43.3
3131	Fibre, yarn & thread mills - Usines de fibres, de filés et de fils	3.3	3.5	4.7	11.82	12.69	14.53	11.69	12.41	14.09	35.3	35.6	39.0
3132	Fabric mills - Usines de tissus	8.2	8.0	9.9	18.88	20.08	18.56	18.67	19.64	17.99	37.5	38.2	41.1
3133	Textile & fabric finishing & fabric coating - Finissage de textiles, tissus et revêtement de tissus	4.4	4.8	5.6	14.42	15.20	15.69	14.26	14.87	15.21	37.6	38.6	38.6
3161	Leather & hide tanning & finishing - Tannage et finissage du cuir et des peaux	1.0	1.1	1.3	14.99	16.33	15.11	14.82	15.97	14.65	43.4	43.1	42.4

* Refer to survey overview. - Voir l'aperçu de l'enquête.

** Earnings and hours exclude unclassified - La rémunération et les heures excluent les non classifiées

Table 6
Estimates of Employment, Average Hourly Earnings and Hours for Employees Paid by the Hour, by Industry, Canada, Provinces and Territories.

(Continued - suite)

Tableau 6
Estimations de l'emploi, de la rémunération horaire moyenne et des heures, pour les salariés rémunérés à l'heure, par industrie, Canada, provinces et territoires.

		Employees paid by the hour - Salariés rémunérés à l'heure											
NAICS 2002	Industry	Employment (in thousands)			Average hourly earnings (including overtime)			Average hourly earnings (excluding overtime)			Average weekly hours (including overtime)		
SCIAN 2002	Industrie	Emploi (en milliers)			Rémunération horaire moyenne (incluant temps supplémentaire)			Rémunération horaire moyenne (excluant temps supplémentaire)			Heures hebdomadaires moyennes (incluant temps supplémentaire)		
		June p 2005 Juin p	May r 2005 Mai r	June 2004 Juin	June p 2005 Juin p	May r 2005 Mai r	June 2004 Juin	June p 2005 Juin p	May r 2005 Mai r	June 2004 Juin	June p 2005 Juin p	May r 2005 Mai r	June 2004 Juin
CANADA													
3162	Footwear manufacturing - Fabrication de chaussures	5.1	4.9	5.5	\$10.13	\$11.75	\$11.74	\$10.02	\$11.49	\$11.38	38.0	38.2	39.5
3169	Other leather & allied product mfg - Fabr. d'autres produits en cuir et produits analogues	2.6	2.8	3.2	10.31	11.26	12.46	10.19	11.02	12.08	38.7	38.7	38.7
321	Wood product manufacturing - Fabrication de produits en bois	108.6	107.2	112.3	20.40	20.10	20.00	19.74	19.61	19.54	39.0	38.3	38.4
3211	Sawmills & wood preservation - Scieries et préservation du bois	47.6	47.4	50.7	21.62	21.27	21.61	20.90	20.75	21.12	40.2	39.3	38.7
3212	Veneer, plywood & engineered wood product mfg - Fabr. de placages, contreplaqués et produits en bois reconstitué	23.5	23.2	23.5	21.00	20.99	21.13	20.31	20.48	20.64	37.9	37.4	38.4
3219	Other wood product mfg - Fabrication d'autres produits en bois	37.6	36.7	38.1	18.42	17.94	17.11	17.83	17.53	16.72	38.1	37.5	37.9
322	Paper manufacturing - Fabrication du papier	63.9	60.6	74.6	23.77	23.57	23.63	22.67	22.92	22.34	39.2	37.2	39.0
3221	Pulp, paper & paperboard mills - Usines de pâte à papier, de papier et de carton	34.2	32.8	43.0	25.80	26.17	25.36	24.61	25.44	23.97	39.4	37.0	39.6
3251	Basic chemical mfg - Fabrication de produits chimiques de base	6.5	6.2	7.0	25.65	25.37	24.80	24.58	24.50	23.73	39.7	38.7	39.1
3254	Pharmaceutical & medicine manufacturing - Fabrication de produits pharmaceutiques et de médicaments	12.9	12.3	14.9	19.88	20.28	18.82	19.05	19.59	18.01	38.1	36.8	38.1
3256	Soap, cleaning compound & toilet preparation manufacturing - Fabrication de savons, de détartrants et de produits de toilette	7.4	6.7	7.5	19.81	19.69	19.32	18.99	19.02	18.49	36.5	34.8	36.5
3259	Other chemical product mfg - Fabr. d'autres produits chimiques	5.7	5.5	6.0	21.70	22.08	20.75	20.86	21.36	19.98	37.4	36.1	38.8
3262	Rubber product mfg - Fabrication de produits en caoutchouc	20.4	19.1	23.5	19.11	18.82	18.10	18.57	18.16	17.37	38.3	39.0	40.9
3272	Glass & glass product mfg - Fabr. de verre et de produits en verre	12.6	12.2	12.4	21.01	20.11	20.41	20.29	19.27	19.48	36.9	36.8	36.5
3273	Cement & concrete prod. mfg - Fabr. de ciment et prod. en béton	22.4	21.4	23.0	18.61	18.42	18.91	17.97	17.65	18.05	38.8	38.6	38.8
3279	Other non-metallic mineral product manufacturing - Fabrication d'autres produits minéraux non métalliques	7.6	7.4	7.0	19.02	19.14	19.35	18.36	18.34	18.47	38.2	38.0	38.7
3311	Iron & steel mills & ferro-alloy manufacturing - Sidérurgie	18.6	18.2	19.9	25.90	26.23	25.10	24.58	24.98	24.27	40.8	39.8	41.8
3312	Steel product manufacturing from purchased steel - Fabrication de produits en acier à partir d'acier acheté	8.2	7.8	8.5	23.37	24.13	23.27	22.40	22.89	22.36	40.5	39.1	40.5
3313	Alumina & aluminium production & processing - Production et transformation d'alumine et d'aluminium	13.7	13.1	14.0	24.44	25.23	24.13	23.39	23.88	23.16	39.1	37.6	38.7
3314	Non-ferrous metal (except aluminium) production & processing - Production et transform. de métaux non ferreux (sauf l'aluminium)	11.5	11.2	11.2	26.98	26.80	25.39	25.81	25.37	24.36	39.5	39.1	41.0
3315	Foundries - Fonderies	12.3	12.1	13.1	25.36	26.69	25.99	24.27	25.27	24.94	40.9	38.7	39.5
332	Fabricated metal product mfg - Fabrication de produits métalliques	159.5	154.2	139.9	20.03	19.86	19.34	19.44	19.21	18.47	40.6	39.9	39.8
3323	Architectural & structural metals manufacturing - Fabr. produits architecture et éléments de charpentes métalliques	51.1	49.0	44.8	19.50	19.27	18.94	18.93	18.65	18.10	40.3	40.0	39.1
3327	Machine shops, turned product, screw, nut & bolt manufacturing - Ateliers usinage, fabr. produits tournés, vis, écrous et boulons	32.4	31.2	27.1	19.69	19.60	18.81	19.11	18.98	17.97	42.3	41.4	41.4
3329	Other fabricated metal prod. mfg - Fabr. d'autres prod. métalliques	15.9	15.3	14.0	21.70	21.61	20.87	21.07	20.92	19.94	38.7	37.5	38.5
333	Machinery manufacturing - Fabrication de machines	100.2	98.3	106.0	23.49	23.56	23.26	22.68	22.64	22.47	39.2	38.6	39.0
3331	Agricultural, construction & mining machinery manufacturing - Fabr. de machines pour agr., construction et extraction minière	19.8	19.3	20.8	22.76	22.74	22.27	21.99	21.88	21.55	39.2	38.6	39.2
3332	Industrial machinery mfg - Fabrication de machines industrielles	11.8	11.6	12.8	22.83	23.12	23.38	21.84	21.99	22.40	40.6	40.1	40.0
3334	Ventilation, heating, a/c & commercial refrigeration equip. mfg - Fabr. d'appareils de vent., chauff., clima., réfrig. commerciale	9.5	9.5	10.6	20.68	20.57	20.46	19.99	19.79	19.79	37.0	36.5	37.0
3335	Metalworking machinery manufacturing - Fabrication de machines-outils pour le travail du métal	20.0	19.5	21.7	24.55	24.66	24.39	23.73	23.72	23.59	40.4	39.7	39.8
3339	Other general-purpose machinery manufacturing - Fabrication d'autres machines d'usage général	25.5	25.2	27.4	24.19	24.22	23.82	23.38	23.30	23.04	38.5	37.8	38.2
3341	Computer & peripheral equipment manufacturing - Fabrication de matériel informatique et périphérique	3.6	3.6	4.2	18.99	18.57	18.96	18.54	18.16	18.38	37.8	39.0	37.7
3342	Communications equip. mfg - Fabr. de matériel de communication	10.4	10.6	10.4	21.86	21.66	21.39	21.57	21.39	20.91	37.5	38.3	38.3
3344	Semiconductor & other electronic component manufacturing - Fabr. de semi-conducteurs et d'autres composants électroniques	8.4	8.5	9.1	19.08	18.70	16.91	18.86	18.44	16.57	33.5	33.8	35.5
3345	Navigational, measuring, medical & control instruments mfg - Fabr. d'instruments de navigation, mesure, commande, médicaux	12.6	12.6	12.3	22.27	21.90	21.69	21.95	21.62	21.22	37.0	38.2	37.9
3351	Electric lighting equip. mfg - Fabr. matériel électrique d'éclairage	3.1	3.2	3.2	18.01	17.66	17.07	17.53	17.24	16.54	38.4	38.7	39.3
3352	Household appliance mfg - Fabrication d'appareils ménagers	3.5	3.3	3.6	18.75	17.98	15.98	18.12	17.55	15.49	37.4	35.7	38.9
3353	Electrical equipment mfg - Fabrication de matériel électrique	7.6	8.0	7.7	20.23	20.02	20.02	19.69	19.55	19.40	39.2	39.5	37.9
3359	Other electrical equipment & component manufacturing - Fabr. d'autres types de matériel et de composants électriques	7.0	7.3	7.8	19.76	19.40	19.53	19.33	19.02	19.01	41.0	41.2	40.4
336	Transportation equipment mfg - Fabr. de matériel de transport	181.5	176.1	188.5	24.87	25.11	24.67	23.95	23.63	23.61	39.6	39.4	40.9
3361	Motor vehicle mfg - Fabrication de véhicules automobiles	46.3	45.9	45.4	29.31	29.73	29.66	28.16	27.62	28.21	43.7	44.8	42.9
3363	Motor vehicle parts mfg - Fabr. de pièces pour véhicules auto.	76.2	73.6	81.3	23.30	23.18	23.24	22.49	21.77	22.24	36.7	36.4	39.5

* Refer to survey overview. - Voir l'aperçu de l'enquête.

** Earnings and hours exclude unclassified - La rémunération et les heures excluent les non classifiées

Table 6
Estimates of Employment, Average Hourly Earnings and Hours for Employees Paid by the Hour, by Industry, Canada, Provinces and Territories.

(Continued - suite)

Tableau 6
Estimations de l'emploi, de la rémunération horaire moyenne et des heures, pour les salariés rémunérés à l'heure, par industrie, Canada, provinces et territoires.

		Employees paid by the hour - Salariés rémunérés à l'heure											
NAICS 2002	Industry	Employment (in thousands)			Average hourly earnings (including overtime)			Average hourly earnings (excluding overtime)			Average weekly hours (including overtime)		
SCIAN 2002	Industrie	Emploi (en milliers)			Rémunération horaire moyenne (incluant temps supplémentaire)			Rémunération horaire moyenne (excluant temps supplémentaire)			Heures hebdomadaires moyennes (incluant temps supplémentaire)		
		June p 2005 Juin p	May r 2005 Mai r	June 2004 Juin	June p 2005 Juin p	May r 2005 Mai r	June 2004 Juin	June p 2005 Juin p	May r 2005 Mai r	June 2004 Juin	June p 2005 Juin p	May r 2005 Mai r	June 2004 Juin
CANADA													
3364	Aerospace product & parts manufacturing - Fabrication de produits aérospatiaux et de leurs pièces	23.8	24.1	26.2	\$25.20	\$25.33	\$24.26	\$24.35	\$24.43	\$23.45	42.7	42.3	44.2
3371	Household & institutional furniture & kitchen cabinet mfg - Fabr. meubles de maison, d'étab. instit. et d'armoire de cuisine	41.3	40.1	34.3	18.48	17.73	17.57	18.11	17.32	17.18	38.5	38.3	38.8
3372	Office furniture (including fixtures) manufacturing - Fabr. de meubles de bureau (y compris les articles d'ameublement)	23.5	22.6	20.4	19.57	19.38	19.14	19.17	18.97	18.77	36.8	37.2	36.8
3391	Medical equipment & supplies manufacturing - Fabrication de fournitures et matériel médicaux	12.1	11.4	11.1	19.78	18.51	16.76	19.58	18.19	16.49	35.0	35.6	32.9
3399	Other miscellaneous mfg - Autres activités diverses de fabrication	27.8	25.5	26.6	17.83	16.38	15.70	17.64	16.10	15.44	34.6	35.1	32.4
11-33N Goods producing industries - Branche productrice de biens		2,095.7	2,009.4	2,028.9	21.51	21.37	20.96	20.68	20.51	20.14	38.7	38.4	38.6
41-45N Trade - Commerce		1,558.6	1,561.9	1,336.7	15.35	15.29	15.29	15.20	15.12	15.07	27.9	28.0	28.7
41	Wholesale Trade - Commerce de gros	301.2	319.2	282.3	17.36	17.43	16.56	17.00	17.12	16.05	33.6	34.8	35.4
4152	New motor vehicle parts & accessories whl-dist - Gros-dist de pièces, d'accessoires neufs pour véhicules automobiles	16.9	18.8	14.4	15.92	16.12	16.31	15.64	15.86	15.92	32.2	33.7	37.7
4161	Electrical, plumbing, heating & a/c equipment & supplies whl-dist - Gros-dist matériel et fourn. élec., plomberie, chauffage, climat.	17.5	19.0	13.6	17.29	17.76	17.10	16.98	17.47	16.69	32.7	33.8	37.3
4163	Lumber, millwork, hardware & other building supplies whl-dist - Gros-dist bois d'oeuvre, menui. préfab., quinc., fourn. construc.	26.5	28.8	21.7	16.82	16.87	17.31	16.52	16.60	16.90	32.9	34.3	37.8
417	Machinery, equipment & supplies whl-dist - Gros-dist de machines, de matériel et de fournitures	50.1	54.4	50.6	20.58	20.56	20.31	19.85	20.07	19.37	41.4	40.6	40.3
4171	Farm, lawn & garden machinery & equipment whl-dist - Gros-dist de machines, matériel pour l'agri., pelouses et jardinage	5.1	5.6	5.4	19.58	19.31	17.58	18.87	18.91	17.31	36.0	36.3	34.8
4172	Const., forestry, mining & indus. mach. equip. & suppl. whl-dist - Gros-dist mach., matériel, fourn. indus., const., forest., minière	21.3	19.4	21.1	20.93	20.76	20.48	20.03	19.99	18.75	41.8	40.2	44.7
4173	Computer & communications equipment & supplies whl-dist - Gros-dist d'ordinateurs et de matériel de communication	6.7	10.7	6.9	21.24	21.98	23.35	21.08	21.82	23.07	40.2	39.9	39.9
4179	Other machinery, equipment & supplies whl-dist - Gros-dist d'autres machines, matériel et fournitures	17.0	18.7	17.2	20.14	19.91	19.54	19.41	19.50	19.25	42.9	42.7	36.8
418	Miscellaneous whl-dist - Gros-dist de produits divers	37.0	44.0	40.4	15.91	16.08	15.29	15.70	15.84	14.91	32.8	38.2	29.1
4181	Recyclable material whl-dist - Gros-dist de matières recyclables	5.6	6.8	6.4	12.80	12.95	12.32	12.64	12.73	12.01	35.1	41.2	32.1
4182	Paper, paper product & disposable plastic product whl-dist - Gros-dist de papier, produits du papier et de plastique jetables	6.5	7.8	7.9	14.34	14.39	15.19	14.16	14.15	14.81	34.6	41.1	29.9
4183	Agricultural supplies whl-dist - Gros-dist de fournitures agricoles	5.3	6.6	5.9	14.33	14.39	14.52	14.15	14.14	14.16	35.0	41.3	29.6
4184	Chemical (except agricultural) & allied product whl-dist - Gros-dist de produits chimiques et analogues (sauf agricoles)	4.9	5.6	5.0	17.32	17.91	17.06	17.11	17.60	16.63	35.6	41.1	32.1
4189	Other miscellaneous whl-dist - Gros-dist d'autres produits divers	14.8	17.1	15.3	18.24	18.64	16.50	17.94	18.34	16.09	29.5	33.5	26.3
419	Wholesale agents & brokers - Agents, courtiers commerce de gros	13.1	15.5	14.8	17.83	18.05	17.44	17.61	17.74	17.01	33.1	39.2	29.2
44-45	Retail trade - Commerce de détail	1,257.4	1,242.7	1,054.4	14.74	14.56	14.84	14.67	14.46	14.74	26.5	26.3	26.9
441	Motor vehicle & parts dealers - Marchands de véhicules automobiles et de leurs pièces	99.4	93.5	87.5	19.64	19.86	19.94	19.57	19.77	19.85	35.2	34.8	35.5
4411	Automobile dealers - Marchands d'automobiles	70.0	66.1	61.7	21.80	22.04	22.10	21.72	21.93	21.99	34.9	34.5	35.5
4413	Automotive parts, accessories & tire stores - Magasins de pièces, de pneus et d'accessoires pour véhicules auto.	18.0	16.5	15.9	14.34	14.30	14.48	14.28	14.23	14.42	35.5	35.2	35.0
445	Food & beverage stores - Magasins d'alimentation	360.6	366.6	361.3	14.03	13.69	15.21	13.95	13.51	15.08	24.0	24.0	24.2
4451	Grocery stores - Epiceries	300.5	306.0	299.4	14.11	13.68	15.31	14.03	13.49	15.18	23.9	23.9	24.0
447	Gasoline stations - Stations-service	69.7	69.6	65.3	12.22	11.74	11.01	12.14	11.63	10.97	27.0	27.5	28.2
4531	Florists - Fleuristes	6.9	6.5	7.2	15.56	16.49	14.73	15.35	16.34	14.44	24.6	24.2	24.3
4532	Office supplies, stationery & gift stores - Magasins de fournitures de bureau, de papeterie et de cadeaux	24.6	22.6	24.5	13.03	13.55	12.35	12.85	13.43	12.11	27.2	26.3	27.7
4533	Used merchandise stores - Magasins de marchandises d'occasion	11.3	10.5	8.9	17.49	18.66	17.52	17.31	18.55	17.17	25.3	24.8	24.5
4539	Other miscellaneous stores retailers - Autres mag. de détail divers	23.4	21.9	22.1	14.19	14.47	12.26	14.00	14.34	12.02	28.3	27.8	30.7
4541	Electronic shopping & mail-order houses - Entreprises de télémarketing et de vente par correspondance	7.7	7.4	7.4	18.45	18.74	16.46	18.24	18.60	16.14	29.1	29.3	29.4
4542	Vending machine operators - Exploitants de distribu. automatiques	3.6	3.5	4.0	15.46	15.53	13.55	15.25	15.39	13.28	29.6	29.5	31.5
4543	Direct selling establishments - Établissements de vente directe	14.3	13.5	13.9	17.51	17.18	16.48	17.27	17.02	16.16	36.0	36.8	34.5
48-49 Transportation & warehousing - Transport et entreposage		284.7	285.1	272.8	20.08	19.83	18.65	19.94	19.51	18.15	36.8	36.4	36.4
482	Rail transportation - Transport ferroviaire	28.0	28.8	24.3	23.85	23.04	19.61	24.40	22.87	19.04	37.5	38.9	41.1
484	Truck transportation - Transport par camion	77.7	77.9	74.8	17.84	17.92	17.96	17.36	17.52	17.58	38.8	37.0	37.1

* Refer to survey overview. - Voir l'aperçu de l'enquête.

** Earnings and hours exclude unclassified - La rémunération et les heures excluent les non classifiées

Table 6
Estimates of Employment, Average Hourly Earnings and Hours for
Employees Paid by the Hour, by Industry, Canada, Provinces and
Territories.

(Continued - suite)

Tableau 6
Estimations de l'emploi, de la rémunération horaire moyen-
ne et des heures, pour les salariés rémunérés à l'heure, par
industrie, Canada, provinces et territoires.

		Employees paid by the hour - Salariés rémunérés à l'heure											
NAICS 2002	Industry	Employment (in thousands)			Average hourly earnings (including overtime)			Average hourly earnings (excluding overtime)			Average weekly hours (including overtime)		
SCIAN 2002	Industrie	Emploi (en milliers)			Rémunération horaire moyenne (incluant temps supplémentaire)			Rémunération horaire moyenne (excluant temps supplémentaire)			Heures hebdomadaires moyennes (incluant temps supplémentaire)		
		June p 2005 Juin p	May r 2005 Mai r	June 2004 Juin	June p 2005 Juin p	May r 2005 Mai r	June 2004 Juin	June p 2005 Juin p	May r 2005 Mai r	June 2004 Juin	June p 2005 Juin p	May r 2005 Mai r	June 2004 Juin
CANADA													
4841	General freight trucking - Transport par camion de marchandises diverses	43.0	43.3	40.1	\$18.40	\$18.50	\$18.56	\$17.87	\$18.06	\$18.16	38.4	36.7	37.1
4842	Specialized freight trucking - Transport par camion de marchandises spéciales	34.7	34.5	34.7	17.17	17.22	17.26	16.74	16.86	16.91	39.2	37.5	37.2
485	Transit & ground passenger transportation - Transport en commun et transport terrestre de voyageurs	76.2	76.4	76.9	18.00	18.10	18.14	17.68	17.74	17.86	37.3	36.9	34.8
4851	Urban transit systems - Services urbains de transport en commun	27.3	27.0	26.7	23.94	23.75	22.47	23.51	23.25	22.06	38.5	39.5	39.0
4853	Taxi & limousine service - Services de taxi et de limousine	10.0	10.1	11.3	12.53	12.86	13.26	12.37	12.70	13.13	38.3	36.1	34.3
4854	School & employee bus transportation - Transport scolaire et transport d'employés par autobus	29.5	29.9	29.0	14.26	14.41	15.13	14.08	14.24	14.98	35.7	34.6	31.7
488	Support activities for transport. - Activités de soutien au transport	44.8	46.2	38.6	22.93	21.76	18.70	23.51	21.58	18.02	32.1	32.9	32.9
4881	Support activities for air transportation - Activités de soutien au transport aérien	10.8	11.4	9.2	22.74	21.61	17.46	23.32	21.43	16.83	32.9	33.7	34.5
4884	Support activities for road transportation - Activités de soutien au transport routier	9.5	9.6	8.2	16.30	15.06	14.64	16.70	14.94	14.11	36.5	37.4	34.8
4885	Freight transportation arrangement - Intermédiaires en transport de marchandises	17.1	17.7	14.2	29.18	27.75	23.11	29.91	27.52	22.27	27.6	28.3	28.8
492	Couriers & messengers - Messageries et services de messagers	5.6	4.9	5.9	20.44	20.01	16.67	19.87	19.55	16.11	38.7	39.8	42.4
4921	Couriers - Messageries	4.8	4.3	5.1	19.54	19.17	15.83	18.99	18.72	15.30	38.8	39.8	42.6
4922	Locals messengers & local delivery - Services locaux de messagers et de livraison	0.7	0.6	0.9	26.51	25.78	21.83	25.78	25.18	21.10	38.3	39.3	41.2
51	Information & cultural industries - Industrie de l'information et industrie culturelle	101.8	121.5	114.7	19.62	20.03	18.89	19.39	19.80	18.76	34.8	34.9	31.7
515	Broadcasting (except Internet) - Radiotélévision (sauf par Internet)	7.6	16.1	10.2	21.26	20.68	18.91	21.02	20.42	18.67	34.6	32.0	31.1
5151	Radio & television broadcasting - Radiodiffusion et télédiffusion	7.2	15.3	9.8	20.81	20.30	18.51	20.57	20.04	18.27	34.4	31.9	31.1
5152	Pay & specialty television - Télévision payante et spécialisée	0.4	0.8	0.5	29.14	27.41	27.32	28.81	27.07	26.97	38.6	34.5	31.3
517	Telecommunications - Télécommunications	31.9	45.8	34.1	22.06	22.22	21.71	21.78	21.92	21.47	43.6	40.6	35.5
5171	Wired telecommunications carriers - Télécommunications par fil	20.2	27.4	22.3	22.82	22.90	22.92	22.51	22.59	22.67	45.8	43.1	35.5
5172	Wireless telecommunications carriers (except satellite) - Télécom. sans fil (sauf par satellite)	6.2	8.3	6.2	18.70	18.79	17.94	18.49	18.56	17.71	39.6	39.0	37.8
5173	Telecom. resellers - Revendeurs de serv. de télécommunications	1.6	2.4	1.5	20.58	21.11	19.27	20.35	20.85	19.02	44.7	42.4	39.1
5174	Satellite telecommunications - Télécommunications par satellite	0.9	1.2	0.7	20.86	21.50	19.07	20.63	21.23	18.82	37.1	33.0	36.5
5175	Cable & other program distribution - Câblodistribution et autres activités de distribution d'émissions de télévision	2.9	6.5	3.4	24.54	24.30	23.09	24.26	24.00	22.80	37.8	32.8	29.9
518	Internet serv. providers, web search portals & data pro. services - Fournis. serv. Internet, sites portails rech., serv. trait. de données	3.5	5.0	3.2	18.51	19.55	14.49	18.44	19.46	14.45	28.8	33.9	22.4
5181	Internet service providers, web search portals - Fournisseurs de services internet, sites portails de recherche	2.1	2.9	2.0	18.86	20.14	15.06	18.79	20.06	15.02	27.7	33.5	21.5
5182	Data processing, hosting & related serv. - Traitement de données, hébergement de données et services connexes	1.4	2.1	1.2	18.00	18.74	13.66	17.93	18.66	13.62	30.4	34.4	23.7
519	Other information services - Autres services d'information	8.2	10.4	7.4	18.28	19.09	15.88	18.15	18.96	15.74	24.4	27.0	20.7
52	Finance & insurance - Finance et assurances	125.0	117.4	134.3	17.54	17.40	17.71	17.52	17.38	17.11	28.5	28.0	27.1
522	Credit intermediation & related activities - Intermédiation financière et activités connexes	69.2	65.2	82.9	16.92	16.88	17.19	16.94	16.87	16.19	28.7	28.5	24.6
5221	Depository credit intermediation - Intermédiation financière par le biais de dépôts	56.7	53.8	67.3	17.11	17.04	17.39	17.12	17.03	16.42	28.3	28.2	24.5
524	Insurance carriers & related activities - Sociétés d'assurance et activités connexes	30.6	29.2	28.3	18.22	17.85	18.10	18.17	17.80	18.05	32.7	32.4	36.3
5241	Insurance carriers - Sociétés d'assurance	19.1	18.5	18.1	18.80	18.47	19.33	18.74	18.41	19.28	35.2	35.1	39.8
5242	Agencies, brokerages & other insurance related activities - Agences et courtiers d'assur. et autres activités liées à l'assur.	11.4	10.7	10.2	17.03	16.47	15.21	17.01	16.47	15.19	28.4	27.7	30.2
53	Real estate & rental & leasing - Services immobiliers et services de location et de location à bail	100.1	95.3	103.6	15.20	15.24	14.81	14.70	14.70	14.37	28.9	27.6	30.2
531	Real estate - Services immobiliers	47.9	44.9	56.0	13.76	13.44	15.84	13.63	13.27	15.43	29.8	26.7	32.1
5311	Lessors of real estate - Bailleurs de biens immobiliers	26.8	24.7	30.6	13.05	12.73	14.43	12.93	12.58	14.06	29.4	26.2	31.2
5312	Offices of real estate agents & brokers - Bureau d'agents et de courtiers immobiliers	6.3	5.9	7.4	15.34	14.82	19.56	15.19	14.63	19.04	30.6	27.4	30.8
5313	Activities related to real estate - Activités liées à l'immobiliers	14.9	14.3	18.0	14.33	14.04	16.65	14.19	13.87	16.22	30.4	27.1	34.0

* Refer to survey overview. - Voir l'aperçu de l'enquête.

** Earnings and hours exclude unclassified - La rémunération et les heures excluent les non classifiées

Table 6
Estimates of Employment, Average Hourly Earnings and Hours for Employees Paid by the Hour, by Industry, Canada, Provinces and Territories.

(Continued - suite)

Tableau 6
Estimations de l'emploi, de la rémunération horaire moyenne et des heures, pour les salariés rémunérés à l'heure, par industrie, Canada, provinces et territoires.

		Employees paid by the hour - Salariés rémunérés à l'heure											
NAICS 2002	Industry	Employment (in thousands)			Average hourly earnings (including overtime)			Average hourly earnings (excluding overtime)			Average weekly hours (including overtime)		
SCIAN 2002	Industrie	Emploi (en milliers)			Rémunération horaire moyenne (incluant temps supplémentaire)			Rémunération horaire moyenne (excluant temps supplémentaire)			Heures hebdomadaires moyennes (incluant temps supplémentaire)		
		June p 2005 Juin p	May r 2005 Mai r	June 2004 Juin	June p 2005 Juin p	May r 2005 Mai r	June 2004 Juin	June p 2005 Juin p	May r 2005 Mai r	June 2004 Juin	June p 2005 Juin p	May r 2005 Mai r	June 2004 Juin
CANADA													
532	Rental & leasing services - Services de location et location à bail	47.7	45.8	44.2	\$16.58	\$16.64	\$13.34	\$15.77	\$15.83	\$12.84	28.0	28.5	28.0
5321	Automotive equipment rental & leasing - Location et location à bail de matériel automobile	12.6	12.5	12.2	16.76	16.89	13.38	15.94	16.06	12.88	27.1	28.0	30.2
5322	Consumer goods rental - Location de biens de consommation	17.3	15.9	15.8	11.08	9.96	8.80	10.53	9.47	8.47	23.6	23.5	22.1
5324	Commercial & industrial machinery & equipment rental & leasing - Location, loc. à bail de machines, matériel d'usage comm., indus.	16.0	15.7	14.6	20.71	21.25	16.72	19.69	20.21	16.09	33.7	33.8	32.7
54	Professional, scientific & technical services - Services professionnels, scientifiques et techniques	204.3	200.7	133.2	17.54	17.92	18.20	17.25	17.64	17.95	32.7	30.9	32.3
5413	Architectural, engineering & related services - Architecture, génie et services connexes	58.7	53.2	36.3	21.81	22.84	23.05	21.46	22.45	22.75	37.5	35.9	36.0
56	Admin. & support, waste managemt. & remediation services - Services admin., soutien, gestion des déchets, assainissem.	417.7	404.1	391.0	15.10	14.90	14.47	14.85	14.63	14.27	31.3	30.2	31.6
561	Admin. & support services - Services administratifs et de soutien	407.0	395.0	380.8	14.96	14.77	14.33	14.74	14.51	14.15	31.2	30.1	31.5
5611	Office administrative services - Services administratifs de bureau	44.2	40.4	39.6	17.59	17.32	16.94	17.28	16.95	16.67	30.1	29.7	31.4
5613	Employment services - Services d'emploi	115.6	109.7	103.4	14.42	14.05	13.77	14.16	13.74	13.56	31.7	30.7	32.6
5616	Investigation & security services - Services d'enquêtes et sécurité	59.8	56.4	56.3	11.88	11.76	11.21	11.66	11.50	11.04	31.0	30.1	32.3
5617	Services to buildings & dwellings - Services relatifs aux bâtiments et aux logements	85.9	87.4	87.2	15.21	15.06	14.31	15.06	14.90	14.17	30.2	28.5	30.1
611N	Education special - Éducation spéciale	415.4	415.4	404.3	17.95	17.51	16.33	17.84	17.30	16.24	32.6	33.1	35.3
6112	Community colleges & C.E.G.E.P.s - Collèges communautaires et cégeps	57.3	58.2	47.2	20.86	20.38	18.93	20.73	20.31	18.84	34.2	34.9	36.9
6113	Universities - Universités	107.9	108.6	108.4	17.95	18.24	17.51	17.86	17.67	17.43	33.8	33.6	34.1
62	Health care & social assistance - Soins de santé et assistance sociale	1,048.4	1,043.3	1,056.2	22.30	21.77	21.84	22.01	21.58	21.65	28.0	27.7	28.8
621	Ambulatory health care services - Services de soins ambulatoires	221.3	214.9	221.3	22.42	21.73	21.53	22.38	21.67	21.46	26.5	26.9	27.4
6211	Offices of physicians - Cabinets de médecins	59.4	57.8	60.2	21.38	20.34	20.38	21.32	20.28	20.29	26.0	26.3	26.9
6212	Offices of dentists - Cabinets de dentistes	43.2	42.0	42.7	22.72	22.02	21.70	22.66	21.94	21.61	26.2	26.2	27.0
6213	Offices of other health practitioners - Cabinets d'autres praticiens	38.2	37.1	38.0	25.45	24.32	23.33	25.38	24.24	23.24	24.4	25.3	25.3
6214	Out-patient care centres - Centres de soins ambulatoires	34.4	33.1	34.3	21.27	21.23	21.62	21.21	21.16	21.53	29.7	30.4	31.3
622	Hospitals - Hôpitaux	520.0	519.4	501.3	25.37	25.07	24.89	24.85	24.77	24.59	28.9	28.2	29.9
6221	General medical & surgical hospitals - Hôpitaux généraux et hôpitaux de soins chirurgicaux	468.6	467.8	454.3	25.32	24.99	24.82	24.77	24.67	24.50	28.7	28.0	29.8
623	Nursing & residential care facilities - Étab. de soins infirmiers et de soins pour bénéficiaires internes	195.4	192.9	211.2	19.82	19.25	18.68	19.79	19.22	18.65	26.5	26.2	27.8
6231	Nursing care facilities - Établissements de soins infirmiers	97.1	95.0	104.4	19.41	19.05	18.92	19.37	19.01	18.90	27.6	27.2	28.2
6232	Res. devel. handicap, mental health & substance abuse facilities - Étab. rés. pour handicaps, de troubles mentaux, alcool., toxico.	30.3	30.2	32.5	21.29	20.36	19.58	21.25	20.33	19.56	24.9	24.5	26.8
6233	Community care facilities for the elderly - Établissements communautaires de soins pour personnes âgées	45.7	45.3	49.9	19.13	18.31	17.09	19.10	18.28	17.07	24.9	24.7	27.2
6239	Other residential care facilities - Autres établissements de soins pour bénéficiaires internes	22.3	22.5	24.3	21.13	20.47	19.59	21.10	20.44	19.57	27.5	27.1	28.7
624	Social assistance - Assistance sociale	111.7	116.1	122.4	12.12	11.64	14.62	12.09	11.62	14.60	29.8	30.0	28.4
6241	Individual & family services - Services individuels et familiaux	47.0	49.1	54.0	12.42	11.97	15.53	12.39	11.95	15.50	30.1	30.4	27.8
6243	Vocational rehabilitation services - Services de réadaptation professionnelle	19.5	20.1	21.5	12.13	11.67	14.45	12.10	11.64	14.42	30.7	30.6	29.5
6244	Child day-care services - Services de garderie	41.0	42.5	42.3	11.51	10.99	13.37	11.48	10.97	13.34	29.2	29.5	28.9
71	Arts, entertainment & recreation - Arts, spectacles et loisirs	187.6	181.2	176.4	12.82	13.42	12.77	12.77	13.33	12.66	24.1	23.5	25.3
712	Heritage institutions - Établissements du patrimoine	15.4	14.3	13.6	13.64	14.58	15.11	13.60	14.48	14.96	28.5	28.6	26.9
713	Amusement, gambling & recreation industries - Divertissement, loisirs et jeux de hasard et loteries	147.1	145.0	134.6	12.19	12.76	11.79	12.15	12.69	11.70	23.4	22.4	25.4
7132	Gambling industries - Jeux de hasard et loteries	30.6	30.8	28.2	16.11	16.52	15.27	16.06	16.44	15.19	28.7	28.3	30.7
7139	Other amusement & recreation industries - Autres services de divertissement et de loisirs	106.7	105.5	97.2	10.63	11.19	10.40	10.60	11.12	10.29	21.8	20.5	23.9

* Refer to survey overview. - Voir l'aperçu de l'enquête.

** Earnings and hours exclude unclassified - La rémunération et les heures excluent les non classifiées

Table 6
Estimates of Employment, Average Hourly Earnings and Hours for
Employees Paid by the Hour, by Industry, Canada, Provinces and
Territories.

(Continued - suite)

Tableau 6
Estimations de l'emploi, de la rémunération horaire moyen-
ne et des heures, pour les salariés rémunérés à l'heure, par
industrie, Canada, provinces et territoires.

		Employees paid by the hour - Salariés rémunérés à l'heure											
NAICS 2002	Industry	Employment (in thousands)			Average hourly earnings (including overtime)			Average hourly earnings (excluding overtime)			Average weekly hours (including overtime)		
SCIAN 2002	Industrie	Emploi (en milliers)			Rémunération horaire moyenne (incluant temps supplémentaire)			Rémunération horaire moyenne (excluant temps supplémentaire)			Heures hebdomadaires moyennes (incluant temps supplémentaire)		
		June p 2005 Juin p	May r 2005 Mai r	June 2004 Juin	June p 2005 Juin p	May r 2005 Mai r	June 2004 Juin	June p 2005 Juin p	May r 2005 Mai r	June 2004 Juin	June p 2005 Juin p	May r 2005 Mai r	June 2004 Juin
CANADA													
72	Accommodation & food services - Hébergement et services de restauration	881.1	856.0	838.1	\$10.46	\$10.56	\$10.02	\$10.41	\$10.50	\$9.97	26.7	25.8	26.5
721	Accommodation services - Services d'hébergement	179.9	166.2	161.3	11.62	11.60	11.48	11.56	11.52	11.40	31.6	30.5	29.9
7211	Traveler accommodation - Hébergement des voyageurs	163.3	153.3	148.1	11.59	11.56	11.55	11.52	11.48	11.47	31.6	30.4	29.7
722	Food services & drinking places - Services de restauration et débits de boissons	701.2	689.8	676.8	10.08	10.25	9.62	10.04	10.19	9.58	25.4	24.7	25.7
7221	Full-service restaurants - Restaurants à service complet	354.2	346.7	340.5	9.61	9.78	9.35	9.57	9.73	9.31	25.7	24.8	26.0
7222	Limited-service eating places - Établissements de restauration à service restreint	241.1	237.2	236.8	10.02	10.14	9.36	9.98	10.09	9.33	24.5	23.8	24.9
81	Other services (except public administration) - Autres services (sauf les administrations publiques)	285.9	272.6	249.6	15.01	14.96	14.41	14.84	14.76	14.16	29.8	30.0	32.0
811	Repair & maintenance - Réparation et entretien	102.5	97.8	79.5	15.75	15.83	15.68	15.45	15.46	15.31	37.1	36.9	43.6
8111	Automotive repair & maintenance - Réparation et entretien de véhicules automobiles	67.4	62.3	48.6	15.77	16.26	16.43	15.71	16.18	16.41	35.2	35.9	37.7
8113	Comm. & ind. mach. & equip. (exc. auto. & electro.) repair & mtnt. - Répar. et entretien mach., mat. comm., ind. (sauf auto., électro.)	19.2	19.5	16.7	16.90	16.23	15.43	16.09	15.28	14.60	41.3	39.5	52.8
8114	Personal & household goods repair & maintenance - Réparation et entretien d'articles personnels et ménagers	9.6	9.6	8.3	13.55	13.52	13.86	12.98	12.74	13.11	37.3	35.1	45.1
812	Personal & laundry services - Services personnels et services de blanchissage	85.2	80.5	78.5	13.49	12.71	12.82	13.47	12.67	12.61	28.4	29.4	26.8
8121	Personal care services - Services de soins personnels	47.3	45.0	43.5	12.26	11.50	11.41	12.23	11.47	11.22	27.9	29.1	26.5
8122	Funeral services - Services funéraires	9.0	8.2	7.9	15.21	14.71	15.91	15.18	14.67	15.65	33.1	34.0	30.3
8123	Dry cleaning & laundry services - Services de nettoyage à sec et de blanchissage	19.5	18.5	18.1	15.44	14.51	14.99	15.41	14.46	14.75	27.7	28.6	25.9
8129	Other personal services - Autres services personnels	9.4	8.8	9.0	13.73	12.97	12.25	13.70	12.94	12.05	27.7	28.6	27.1
91	Public administration - Administrations publiques	203.3	177.8	197.9	17.36	17.07	18.10	17.18	16.93	17.95	36.6	36.3	35.1
911	Federal government public administration - Administration publique fédérale	0.4	0.4	0.4	26.56	27.66	28.47	26.14	27.37	28.23	32.8	33.3	32.5
912	Provincial & territorial public administration - Administrations publiques provinciales et territoriales	28.0	26.4	25.9	19.08	19.11	16.23	18.87	18.91	16.15	30.3	29.8	34.6
913	Local, municipal & regional public administration - Administrations publiques locales, municipales et régionales	154.1	132.1	149.3	17.67	17.36	19.05	17.49	17.23	18.89	37.4	37.2	34.7
41-91N	Service producing industries - Branche productrice de services	5,470.9	5,386.5	5,055.4	16.44	16.38	16.21	16.25	16.20	15.99	29.1	28.7	29.4
00-91N	Industrial aggregate (including unclassified) - Ensemble des industries y compris les entreprises non classifiées **	7,566.5	7,395.9	7,084.3	18.15	18.04	17.85	17.70	17.59	17.38	31.8	31.3	32.1
NEWFOUNDLAND AND LABRADOR - TERRE-NEUVE ET LABRADOR													
113	Forestry & logging - Foresterie et exploitation forestière	0.8	0.4	..	26.09	26.16	..	25.29	25.48	..	34.3	36.8	..
23	Construction - Construction	7.2	6.1	6.0	17.77	17.19	16.32	16.99	16.43	15.75	37.1	37.0	36.8
236	Construction of buildings - Construction de bâtiments	2.3	2.0	2.1	15.49	15.18	13.59	14.58	14.45	12.76	39.0	39.2	39.8
2361	Residential building construction - Construction résidentielle	1.7	1.4	1.6	13.56	13.53	12.45	12.76	12.88	11.68	40.6	41.0	41.5
237	Heavy & civil engineering construction - Travaux de génie civil	1.3	1.0	0.9	19.39	19.39	17.07	18.31	18.01	16.02	36.0	36.4	39.3
2373	Highway, street & bridge construction - Construction de routes, de rues et de ponts	0.7	0.5	0.5	17.21	17.33	16.16	16.32	15.65	15.17	43.3	44.6	44.2
238	Specialty trade contractors - Entrepreneurs spécialisés	3.5	3.2	3.0	18.76	17.86	18.31	18.18	17.28	17.92	36.3	35.7	34.0
2382	Building equipment contractors - Entrepreneurs en installations d'équipements techniques	1.6	1.4	1.2	18.10	17.57	17.85	17.53	17.01	17.48	38.6	38.1	36.2

* Refer to survey overview. - Voir l'aperçu de l'enquête.

** Earnings and hours exclude unclassified - La rémunération et les heures excluent les non classifiées

Table 6
Estimates of Employment, Average Hourly Earnings and Hours for Employees Paid by the Hour, by Industry, Canada, Provinces and Territories.

(Continued - suite)

Tableau 6
Estimations de l'emploi, de la rémunération horaire moyenne et des heures, pour les salariés rémunérés à l'heure, par industrie, Canada, provinces et territoires.

		Employees paid by the hour - Salariés rémunérés à l'heure											
NAICS 2002	Industry	Employment (in thousands)			Average hourly earnings (including overtime)			Average hourly earnings (excluding overtime)			Average weekly hours (including overtime)		
SCIAN 2002	Industrie	Emploi (en milliers)			Rémunération horaire moyenne (incluant temps supplémentaire)			Rémunération horaire moyenne (excluant temps supplémentaire)			Heures hebdomadaires moyennes (incluant temps supplémentaire)		
		June p 2005 Juin p	May r 2005 Mai r	June 2004 Juin	June p 2005 Juin p	May r 2005 Mai r	June 2004 Juin	June p 2005 Juin p	May r 2005 Mai r	June 2004 Juin	June p 2005 Juin p	May r 2005 Mai r	June 2004 Juin
NEWFOUNDLAND AND LABRADOR - TERRE-NEUVE ET LABRADOR													
31-33 Manufacturing - Fabrication		18.8	15.6	20.9	\$16.85	\$17.15	\$16.08	\$16.32	\$16.65	\$15.44	39.3	38.2	37.5
	Non-durable goods - Biens non durables	14.4	11.7	17.1	16.81	17.41	16.06	16.28	16.92	15.42	38.9	37.4	37.0
	Durable goods - Biens durables	4.4	3.8	3.8	16.97	16.42	16.17	16.46	15.89	15.53	40.3	40.9	39.6
311	Food manufacturing - Fabrication d'aliments	11.0	8.5	13.9	15.76	16.19	15.28	15.35	15.77	14.75	39.7	38.0	36.8
3399	Other miscellaneous mfg - Autres activités diverses de fabrication	0.1	0.1	0.2	15.82	13.57	11.89	15.66	13.34	11.70	32.3	32.8	32.5
11-33N Goods producing industries - Branche productrice de biens		29.3	24.3	30.2	18.19	18.27	17.14	17.47	17.58	16.43	38.4	37.8	37.3
41-45N Trade - Commerce		22.2	21.8	18.7	14.59	14.41	14.56	14.48	14.27	14.40	27.6	27.5	28.9
41	Wholesale Trade - Commerce de gros	3.2	3.2	2.9	15.75	15.40	15.02	15.46	15.08	14.54	34.1	34.5	34.2
417	Machinery, equipment & supplies whl-dist - Gros-dist de machines, de matériel et de fournitures	0.4	0.4	0.4	15.75	15.71	18.07	15.15	15.27	17.17	38.9	38.3	38.7
4179	Other machinery, equipment & supplies whl-dist - Gros-dist d'autres machines, matériel et fournitures	0.1	0.1	..	18.48	18.05	..	17.81	17.68	..	36.5	36.5	..
4189	Other miscellaneous whl-dist - Gros-dist d'autres produits divers	0.1	0.1	0.1	12.76	12.28	9.32	12.60	12.07	9.09	31.8	37.6	33.4
44-45	Retail trade - Commerce de détail	19.0	18.6	15.8	14.34	14.18	14.46	14.28	14.10	14.37	26.5	26.3	28.0
4411	Automobile dealers - Marchands d'automobiles	0.8	0.8	0.9	18.42	18.21	17.20	18.35	18.12	17.12	35.8	35.3	37.4
4412	Other motor vehicle dealers - Marchands d'autres véhicules auto.	0.3	0.3	0.3	14.58	14.84	13.97	14.53	14.77	13.90	38.4	38.1	40.5
445	Food & beverage stores - Magasins d'alimentation	6.1	6.1	6.4	11.85	11.68	13.76	11.81	11.54	13.66	27.5	26.8	27.0
4451	Grocery stores - Épiceries	5.6	5.6	5.8	11.89	11.71	13.83	11.84	11.57	13.73	27.6	26.8	27.0
4531	Florists - Fleuristes	0.1	0.1	0.1	10.52	11.78	10.20	10.37	11.67	10.00	23.6	23.4	21.2
48-49 Transportation & warehousing - Transport et entreposage		3.7	3.6	3.7	18.68	18.33	17.68	18.71	18.12	17.32	35.4	34.5	34.4
4811	Scheduled air transportation - Transport aérien régulier	0.4	0.4	0.3	20.79	20.36	18.80	21.31	20.19	18.12	35.7	36.9	37.3
484	Truck transportation - Transport par camion	0.9	0.8	0.9	16.29	15.73	16.55	15.82	15.36	16.19	37.2	35.3	34.7
4841	General freight trucking - Transport par camion de marchandises diverses	0.4	0.4	0.4	20.13	19.17	22.19	19.55	18.73	21.71	36.5	34.7	34.3
4842	Specialized freight trucking - Transport par camion de marchandises spéciales	0.5	0.4	0.5	12.93	12.52	12.46	12.55	12.22	12.18	37.8	35.9	35.0
4854	School & employee bus transportation - Transport scolaire et transport d'employés par autobus	0.5	0.5	0.5	29.24	31.82	38.00	28.87	31.43	37.63	18.0	16.8	17.2
488	Support activities for transport. - Activités de soutien au transport	0.8	0.8	0.8	17.91	16.54	13.94	18.36	16.40	13.44	37.5	37.8	39.5
522	Credit intermediation & related activities - Intermédiation financière et activités connexes	1.0	0.9	1.4	20.31	20.64	19.65	20.33	20.63	18.26	30.4	30.5	26.2
5221	Depository credit intermediation - Intermédiation financière par le biais de dépôts	0.8	0.8	1.2	21.83	22.20	20.24	21.85	22.19	18.81	29.1	29.2	26.0
5413	Architectural, engineering & related services - Architecture, génie et services connexes	0.6	0.6	0.4	23.20	23.08	24.26	22.80	22.66	23.91	35.5	36.9	35.5
561	Admin. & support services - Services administratifs et de soutien	4.1	3.7	4.4	13.43	13.30	13.49	13.22	13.05	13.31	30.9	30.4	30.9
5613	Investment services - Services d'emploi	0.4	0.3	0.4	18.25	18.03	19.19	17.92	17.64	18.89	29.9	30.2	28.9
5616	Investigation & security services - Services d'enquêtes et sécurité	1.3	1.2	1.1	12.36	12.55	12.97	12.14	12.27	12.77	31.0	30.7	32.0
5617	Services to buildings & dwellings - Services relatifs aux bâtiments et aux logements	1.0	1.0	1.1	12.84	12.25	11.35	12.71	12.12	11.25	29.6	28.4	29.7
611N	Education special - Éducation spéciale	8.3	8.1	..	17.62	16.95	..	17.52	16.75	..	32.8	33.2	..
62 Health care & social assistance - Soins de santé et assistance sociale		19.9	21.0	20.5	22.10	22.25	22.06	21.87	22.08	21.91	27.9	26.6	30.4
621	Ambulatory health care services - Services de soins ambulatoires	3.7	3.7	3.6	19.25	18.39	18.71	19.20	18.33	18.63	25.2	26.1	26.2
6211	Offices of physicians - Cabinets de médecins	0.8	0.7	0.8	25.81	26.28	24.97	25.74	26.19	24.86	25.5	26.0	25.4
6212	Offices of dentists - Cabinets de dentistes	0.3	0.3	0.3	20.35	19.47	20.88	20.30	19.40	20.79	25.5	26.0	26.7
6213	Offices of other health practitioners - Cabinets d'autres praticiens	0.4	0.4	0.4	21.03	18.98	20.42	20.98	18.92	20.34	22.8	24.1	24.3
6221	General medical & surgical hospitals - Hôpitaux généraux et hôpitaux de soins chirurgicaux	10.8	11.5	11.0	25.16	26.21	25.52	24.84	25.99	25.33	29.7	27.1	33.0
623	Nursing & residential care facilities - Étab. de soins infirmiers et de soins pour bénéficiaires internes	2.2	2.4	3.1	18.03	17.48	17.20	18.00	17.45	17.18	25.5	24.4	28.2

* Refer to survey overview. - Voir l'aperçu de l'enquête.

** Earnings and hours exclude unclassified - La rémunération et les heures excluent les non classifiées

Table 6

Estimates of Employment, Average Hourly Earnings and Hours for Employees Paid by the Hour, by Industry, Canada, Provinces and Territories.

(Continued - suite)

Tableau 6

Estimations de l'emploi, de la rémunération horaire moyenne et des heures, pour les salariés rémunérés à l'heure, par industrie, Canada, provinces et territoires.

		Employees paid by the hour - Salariés rémunérés à l'heure											
NAICS 2002	Industry	Employment (in thousands)			Average hourly earnings (including overtime)			Average hourly earnings (excluding overtime)			Average weekly hours (including overtime)		
SCIAN 2002	Industrie	Emploi (en milliers)			Rémunération horaire moyenne (incluant temps supplémentaire)			Rémunération horaire moyenne (excluant temps supplémentaire)			Heures hebdomadaires moyennes (incluant temps supplémentaire)		
		June p 2005 Juin p	May r 2005 Mai r	June 2004 Juin	June p 2005 Juin p	May r 2005 Mai r	June 2004 Juin	June p 2005 Juin p	May r 2005 Mai r	June 2004 Juin	June p 2005 Juin p	May r 2005 Mai r	June 2004 Juin
NEWFOUNDLAND AND LABRADOR - TERRE-NEUVE ET LABRADOR													
713	Amusement, gambling & recreation industries - Divertissement, loisirs et jeux de hasard et loteries	2.1	2.0	2.0	\$13.87	\$14.92	\$12.58	\$13.83	\$14.82	\$12.46	17.4	15.7	19.1
72	Accommodation & food services - Hébergement et services de restauration	9.5	9.0	9.5	10.72	10.70	10.06	10.66	10.64	10.00	27.1	27.4	27.6
721	Accommodation services - Services d'hébergement	1.9	1.5	1.7	16.55	16.62	14.67	16.45	16.51	14.56	21.9	22.0	24.6
7211	Traveller accommodation - Hébergement des voyageurs	1.6	1.3	1.5	15.59	15.77	13.45	15.50	15.66	13.35	22.7	22.6	24.2
722	Food services & drinking places - Services de restauration et débits de boissons	7.6	7.5	7.8	9.59	9.77	9.15	9.55	9.72	9.12	28.4	28.4	28.2
7221	Full-service restaurants - Restaurants à service complet	2.4	2.3	2.4	8.47	8.40	9.08	8.43	8.36	9.04	26.4	27.0	27.9
7222	Limited-service eating places - Établissements de restauration à service restreint	3.3	3.4	3.2	9.06	9.51	8.62	9.02	9.47	8.59	29.6	29.2	27.6
7224	Drinking places (alcoholic beverages) - Débits de boissons (alcoolisées)	0.9	0.9	1.2	9.60	9.36	8.83	9.55	9.32	8.79	26.3	26.6	25.9
81	Other services (except public administration) - Autres services (sauf les administrations publiques)	3.8	3.7	3.5	11.71	11.85	11.76	11.57	11.68	11.55	30.0	29.6	31.9
811	Repair & maintenance - Réparation et entretien	1.1	1.0	0.9	14.18	14.50	15.29	13.89	14.10	14.90	33.9	33.6	37.6
8111	Automotive repair & maintenance - Réparation et entretien de véhicules automobiles	0.7	0.7	0.6	12.72	13.17	13.70	12.67	13.10	13.68	33.4	33.2	35.5
8113	Comm. & ind. mach. & equip. (exc. auto. & electro.) repair & mnt. - Répar. et entretien mach., mat. comm., ind. (sauf auto., électro.)	0.2	0.2	0.2	19.27	18.71	19.38	18.46	17.63	18.33	40.3	39.8	49.3
812	Personal & laundry services - Services personnels et services de blanchissage	1.0	0.9	0.9	12.50	11.97	13.43	12.47	11.93	13.21	29.1	29.8	26.0
8121	Personal care services - Services de soins personnels	0.7	0.7	0.6	12.37	11.93	13.34	12.34	11.90	13.12	27.1	27.9	25.3
41-91N	Service producing industries - Branche productrice de services	75.2	74.7	71.7	16.23	16.35	16.23	16.07	16.19	16.04	28.6	28.0	29.8
00-91N	Industrial aggregate (including unclassified) - Ensemble des industries y compris les entreprises non classifiées **	104.5	99.0	102.0	16.90	16.93	16.54	16.54	16.60	16.17	31.3	30.4	32.0
PRINCE EDWARD ISLAND - ÎLE-DU-PRINCE-ÉDOUARD													
236	Construction of buildings - Construction de bâtiments	0.9	0.8	0.8	18.42	16.58	15.27	17.33	15.78	14.33	28.7	28.3	32.8
237	Heavy & civil engineering construction - Travaux de génie civil	1.0	0.8	1.0	15.83	16.41	15.24	14.83	15.81	14.35	35.9	34.2	36.6
2373	Highway, street & bridge construction - Construction de routes, de rues et de ponts	0.9	0.7	0.9	15.26	16.41	15.80	14.31	15.85	14.85	36.9	34.9	35.9
238	Specialty trade contractors - Entrepreneurs spécialisés	1.5	1.3	1.3	17.84	17.89	17.71	17.28	17.31	17.34	36.2	35.9	34.1
31-33	Manufacturing - Fabrication	5.4	5.0	5.5	14.36	14.40	14.49	13.93	13.94	13.94	35.7	35.4	35.9
	Durable goods - Biens durables	1.6	1.6	1.7	16.59	16.66	16.36	16.06	16.04	15.74	38.0	37.2	38.1
311	Food manufacturing - Fabrication d'aliments	3.1	2.8	3.1	13.03	12.83	13.39	12.69	12.49	12.92	34.4	34.3	34.3
11-33N	Goods producing industries - Branche productrice de biens	9.1	8.1	8.9	15.60	15.49	15.25	15.02	14.97	14.66	35.1	34.7	35.4
41-45N	Trade - Commerce	6.7	6.5	5.9	12.47	12.48	12.70	12.37	12.37	12.55	27.4	27.2	28.3
44-45	Retail trade - Commerce de détail	5.8	5.6	5.0	12.10	12.16	12.31	12.05	12.08	12.23	26.6	26.4	27.3
445	Food & beverage stores - Magasins d'alimentation	1.3	1.4	1.4	11.09	11.24	13.04	11.05	11.11	12.94	26.3	25.3	26.0
4451	Grocery stores - Épiceries	1.2	1.3	1.3	11.36	11.50	13.57	11.32	11.36	13.47	26.3	25.3	26.1
447	Gasoline stations - Stations-service	0.6	0.6	0.6	10.13	9.65	9.26	10.06	9.56	9.23	27.4	27.4	27.9
48-49	Transportation & warehousing - Transport et entreposage	0.9	0.8	0.8	14.41	14.66	13.43	14.35	14.41	13.07	38.1	37.0	37.0
4841	General freight trucking - Transport par camion de marchandises diverses	0.2	0.2	0.2	13.39	14.96	17.34	13.00	14.61	16.96	37.5	35.8	35.7
522	Credit intermediation & related activities - Intermédiation financière et activités connexes	0.3	0.2	0.3	19.38	19.28	18.80	19.40	19.27	17.47	32.3	32.5	26.5

* Refer to survey overview. - Voir l'aperçu de l'enquête.

** Earnings and hours exclude unclassified - La rémunération et les heures excluent les non classifiées

Table 6

Estimates of Employment, Average Hourly Earnings and Hours for Employees Paid by the Hour, by Industry, Canada, Provinces and Territories.

(Continued - suite)

Tableau 6

Estimations de l'emploi, de la rémunération horaire moyenne et des heures, pour les salariés rémunérés à l'heure, par industrie, Canada, provinces et territoires.

		Employees paid by the hour - Salariés rémunérés à l'heure											
NAICS 2002	Industry	Employment (in thousands)			Average hourly earnings (including overtime)			Average hourly earnings (excluding overtime)			Average weekly hours (including overtime)		
SCIAN 2002	Industrie	Emploi (en milliers)			Rémunération horaire moyenne (incluant temps supplémentaire)			Rémunération horaire moyenne (excluant temps supplémentaire)			Heures hebdomadaires moyennes (incluant temps supplémentaire)		
		June p 2005 Juin p	May r 2005 Mai r	June 2004 Juin	June p 2005 Juin p	May r 2005 Mai r	June 2004 Juin	June p 2005 Juin p	May r 2005 Mai r	June 2004 Juin	June p 2005 Juin p	May r 2005 Mai r	June 2004 Juin
PRINCE EDWARD ISLAND - ÎLE-DU-PRINCE-ÉDOUARD													
531	Real estate - Services immobiliers	0.2	0.1	0.2	\$9.71	\$9.65	\$12.62	\$9.62	\$9.53	\$12.29	28.7	24.7	28.3
5311	Lessors of real estate - Bailleurs de biens immobiliers	0.1	0.1	0.2	9.54	9.65	12.24	9.44	9.54	11.92	28.4	23.8	27.6
5413	Architectural, engineering & related services - Architecture, génie et services connexes	0.1	0.1	0.1	13.16	14.14	14.20	12.93	13.88	13.99	39.9	36.3	32.7
623	Nursing & residential care facilities - Étab. de soins infirmiers et de soins pour bénéficiaires internes	2.6	2.6	..	16.45	16.56	..	16.42	16.54	..	32.9	32.9	..
6233	Community care facilities for the elderly - Établissements communautaires de soins pour personnes âgées	0.5	0.5	..	22.66	22.37	..	22.63	22.33	..	17.5	17.5	..
72	Accommodation & food services - Hébergement et services de restauration	9.4	8.1	7.9	9.74	9.63	9.55	9.69	9.59	9.50	23.2	22.9	24.2
721	Accommodation services - Services d'hébergement	2.6	1.8	1.7	10.34	9.81	9.81	10.28	9.74	9.74	23.8	22.5	22.5
722	Food services & drinking places - Services de restauration et débits de boissons	6.8	6.2	6.2	9.50	9.58	9.48	9.46	9.54	9.45	23.0	23.0	24.7
7221	Full-service restaurants - Restaurants à service complet	2.0	1.6	2.1	8.17	7.38	8.14	8.13	7.35	8.11	25.7	26.6	27.7
7222	Limited-service eating places - Établissements de restauration à service restreint	4.5	4.3	3.8	9.95	10.35	10.25	9.90	10.31	10.21	21.8	21.7	23.2
81	Other services (except public administration) - Autres services (sauf les administrations publiques)	1.1	1.0	1.0	11.59	11.95	11.25	11.50	11.85	11.12	26.4	26.1	27.6
811	Repair & maintenance - Réparation et entretien	0.3	0.3	0.2	13.54	14.05	13.57	13.39	13.85	13.39	33.6	33.0	36.7
8111	Automotive repair & maintenance - Réparation et entretien de véhicules automobiles	0.2	0.2	0.2	13.69	14.49	14.28	13.64	14.41	14.26	34.4	34.2	36.6
91	Public administration - Administrations publiques	2.0	1.6	2.5	16.08	15.75	9.82	15.92	15.68	9.78	35.5	35.5	70.3
912	Provincial & territorial public administration - Administrations publiques provinciales et territoriales	1.0	0.8	1.6	19.61	18.52	8.76	19.46	18.48	8.74	31.6	31.7	85.4
41-91N	Service producing industries - Branche productrice de services	30.9	28.4	29.3	14.01	14.13	13.26	13.90	14.03	13.14	27.8	27.7	31.7
00-91N	Industrial aggregate (including unclassified) - Ensemble des industries y compris les entreprises non classifiées **	40.0	36.5	38.1	14.44	14.49	13.76	14.20	14.27	13.51	29.5	29.2	32.5
NOVA SCOTIA - NOUVELLE-ÉCOSSE													
236	Construction of buildings - Construction de bâtiments	3.6	3.2	3.4	18.50	17.16	15.70	17.40	16.34	14.74	36.6	36.7	38.0
2361	Residential building construction - Construction résidentielle	2.5	2.2	2.4	17.64	16.23	14.98	16.60	15.45	14.06	35.6	35.5	36.9
2362	Non-residential bldg. construction - Construction non résidentielle	1.1	1.0	1.0	20.27	19.05	17.28	19.08	18.13	16.22	39.0	39.3	40.5
237	Heavy & civil engineering construction - Travaux de génie civil	4.5	3.7	4.2	24.92	23.77	21.83	23.45	22.63	20.49	35.9	35.8	36.6
2373	Highway, street & bridge construction - Construction de routes, de rues et de ponts	2.8	2.2	2.6	25.30	24.21	20.96	23.80	23.05	19.67	38.1	38.3	38.7
238	Specialty trade contractors - Entrepreneurs spécialisés	8.9	8.0	7.6	20.74	19.70	20.01	20.10	19.07	19.59	36.2	35.6	35.0
2381	Foundation, structure, & bldg. exterior contractors - Entrepreneurs en travaux de fondations, structure, extérieur de bâtiment	1.7	1.4	1.5	19.09	18.02	18.68	18.50	17.44	18.29	35.7	35.1	34.9
2382	Building equipment contractors - Entrepreneurs en installations d'équipements techniques	3.5	3.4	3.0	21.76	20.70	21.46	21.09	20.03	21.01	37.3	36.7	36.5
2383	Building finishing contractors - Entrepreneurs en travaux de finition de bâtiments	1.8	1.6	1.6	22.32	21.12	20.80	21.62	20.44	20.36	34.5	34.0	32.6
2389	Other spec. trade contractors - Autres entrepreneurs spécialisés	1.9	1.7	1.5	18.82	17.77	17.62	18.24	17.20	17.26	36.0	35.4	34.9
31-33	Manufacturing - Fabrication	28.8	27.1	29.8	17.75	17.92	18.13	17.22	17.34	17.40	37.5	37.7	38.3
	Non-durable goods - Biens non durables	18.2	17.2	19.0	16.85	17.23	17.76	16.37	16.71	17.02	37.6	37.9	38.7
	Durable goods - Biens durables	10.5	9.9	10.8	19.31	19.16	18.81	18.72	18.46	18.09	37.3	37.4	37.7
311	Food manufacturing - Fabrication d'aliments	8.4	8.0	8.4	14.74	15.02	15.80	14.36	14.63	15.24	34.5	34.6	36.4
3117	Seafood product preparation & packaging - Préparation et conditionnement de poissons et fruits de mer	3.4	2.9	3.3	12.20	12.11	15.42	11.89	11.79	14.87	34.8	33.8	38.7

* Refer to survey overview. - Voir l'aperçu de l'enquête.

** Earnings and hours exclude unclassified - La rémunération et les heures excluent les non classifiées

Table 6
Estimates of Employment, Average Hourly Earnings and Hours for
Employees Paid by the Hour, by Industry, Canada, Provinces and
Territories.

(Continued - suite)

Tableau 6
Estimations de l'emploi, de la rémunération horaire moyen-
ne et des heures, pour les salariés rémunérés à l'heure, par
industrie, Canada, provinces et territoires.

		Employees paid by the hour - Salariés rémunérés à l'heure											
NAICS 2002	Industry	Employment (in thousands)			Average hourly earnings (including overtime)			Average hourly earnings (excluding overtime)			Average weekly hours (including overtime)		
SCIAN 2002	Industrie	Emploi (en milliers)			Rémunération horaire moyenne (incluant temps supplémentaire)			Rémunération horaire moyenne (excluant temps supplémentaire)			Heures hebdomadaires moyennes (incluant temps supplémentaire)		
		June p 2005 Juin p	May r 2005 Mai r	June 2004 Juin	June p 2005 Juin p	May r 2005 Mai r	June 2004 Juin	June p 2005 Juin p	May r 2005 Mai r	June 2004 Juin	June p 2005 Juin p	May r 2005 Mai r	June 2004 Juin
NOVA SCOTIA - NOUVELLE-ÉCOSSE													
3211	Sawmills & wood preservation - Scieries et préservation du bois	1.4	1.3	1.3	\$14.80	\$15.35	\$15.03	\$14.31	\$14.98	\$14.69	37.3	37.4	37.7
3221	Pulp, paper & paperboard mills - Usines de pâte à papier, de papier et de carton	0.9	0.8	1.4	19.13	20.91	19.80	18.25	20.33	18.71	49.5	47.3	48.5
3273	Cement & concrete prod. mfg - Fabr. de ciment et prod. en béton	0.6	0.5	0.6	21.40	21.13	23.12	20.67	20.25	22.07	39.6	39.7	36.9
3364	Aerospace product & parts manufacturing - Fabrication de produits aérospatiaux et de leurs pièces	1.0	1.0	0.9	20.90	22.57	22.91	20.19	21.77	22.13	37.3	36.8	38.1
11-33N Goods producing industries - Branche productrice de biens		49.0	44.9	48.0	19.20	18.87	18.71	18.49	18.19	17.95	37.0	37.1	37.5
41-45N Trade - Commerce		48.9	47.9	41.8	14.35	14.27	14.30	14.25	14.13	14.14	27.9	28.0	27.7
41	Wholesale Trade - Commerce de gros	8.8	8.7	7.7	15.28	15.36	14.98	15.00	15.07	14.58	32.2	32.7	34.2
416	Building material & supplies whl-dist - Gros-dist de matériaux et fournitures de construction	1.1	1.2	0.9	16.49	17.33	17.74	16.19	17.05	17.32	30.0	31.0	35.0
4161	Electrical, plumbing, heating & a/c equipment & supplies whl-dist - Gros-dist matériel et fourn. élec., plomberie, chauffage, climat.	0.5	0.6	0.4	14.39	15.87	16.25	14.13	15.62	15.86	31.7	32.1	35.3
4163	Lumber, millwork, hardware & other building supplies whl-dist - Gros-dist bois d'oeuvre, menui. préfab., quinc., fourn. construc.	0.5	0.6	0.4	19.66	19.39	19.60	19.31	19.08	19.13	27.6	29.3	34.2
4172	Const., forestry, mining & indus. mach. equip. & suppl. whl-dist - Gros-dist mach., matériel, fourn. indus., const., forest., minière	0.5	0.5	0.5	10.68	10.37	12.11	10.22	9.98	11.09	46.0	45.6	46.5
4179	Other machinery, equipment & supplies whl-dist - Gros-dist d'autres machines, matériel et fournitures	0.4	0.5	0.4	17.67	17.29	16.43	17.03	16.93	16.18	43.3	42.7	39.2
418	Miscellaneous whl-dist - Gros-dist de produits divers	0.6	0.7	0.7	14.29	14.25	12.75	14.11	14.00	12.43	31.6	37.4	31.4
4181	Recyclable material whl-dist - Gros-dist de matières recyclables	0.1	0.2	0.2	10.49	10.35	9.63	10.36	10.18	9.39	38.8	44.2	37.3
4182	Paper, paper product & disposable plastic product whl-dist - Gros-dist de papier, produits du papier et de plastique jetables	0.2	0.2	0.2	18.19	17.95	16.68	17.96	17.65	16.27	28.7	34.6	30.9
44-45	Retail trade - Commerce de détail	40.1	39.2	34.0	14.11	13.97	14.10	14.06	13.88	14.02	27.0	26.9	26.2
4411	Automobile dealers - Marchands d'automobiles	2.5	2.3	2.1	20.26	20.60	20.42	20.19	20.50	20.32	31.9	31.5	33.5
445	Food & beverage stores - Magasins d'alimentation	12.3	12.4	12.3	12.99	12.63	14.61	12.93	12.48	14.50	26.1	26.7	22.2
4451	Grocery stores - Épiceries	11.7	11.7	11.7	13.17	12.79	14.87	13.12	12.64	14.76	26.3	26.8	22.2
452	General merchandise stores - Mag. de fournitures de tout genre	5.4	5.1	0.3	14.98	14.98	15.27	14.94	14.94	15.21	23.8	23.1	39.7
4521	Department stores - Grands magasins	2.8	2.7	0.2	16.80	16.92	17.23	16.76	16.87	17.15	21.7	21.3	40.2
4529	Other general merchandise stores - Magasins d'autres fournitures de tout genres	2.6	2.4	0.1	13.34	13.10	12.89	13.30	13.06	12.83	26.0	25.2	39.2
4532	Office supplies, stationery & gift stores - Magasins de fournitures de bureau, de papeterie et de cadeaux	1.1	1.0	1.2	10.90	11.33	11.16	10.76	11.22	10.94	25.5	25.2	26.9
4533	Used merchandise stores - Magasins de marchandises d'occasion	0.6	0.6	0.6	10.29	11.20	10.15	10.16	11.09	9.95	25.2	24.5	23.7
48-49 Transportation & warehousing - Transport et entreposage		6.9	7.0	6.5	20.01	19.54	17.92	19.94	19.25	17.37	35.9	35.5	35.4
484	Truck transportation - Transport par camion	2.0	2.0	2.0	17.73	17.19	17.38	17.22	16.79	17.00	37.2	35.4	35.4
5175	Cable & other program distribution - Câblodistribution et autres activités de distribution d'émissions de télévision	0.1	0.3	0.2	22.68	22.90	19.82	22.42	22.62	19.56	33.3	30.7	34.7
522	Credit intermediation & related activities - Intermédiation financière et activités connexes	2.4	2.3	2.9	15.75	15.50	17.11	15.75	15.50	16.39	28.7	30.2	24.5
5221	Depository credit intermediation - Intermédiation financière par le biais de dépôts	2.1	2.0	2.6	15.92	15.58	16.90	15.92	15.57	16.26	28.1	29.9	24.6
524	Insurance carriers & related activities - Sociétés d'assurance et activités connexes	0.6	0.6	0.5	18.61	18.20	17.15	18.58	18.19	17.10	31.8	31.0	31.3
5241	Insurance carriers - Sociétés d'assurance	0.3	0.3	0.3	18.24	17.93	17.66	18.21	17.93	17.59	38.2	37.4	34.9
5242	Agencies, brokerages & other insurance related activities - Agences et courtiers d'assur. et autres activités liées à l'assur.	0.3	0.3	0.3	19.14	18.57	16.49	19.12	18.56	16.47	25.6	25.0	27.7
5312	Offices of real estate agents & brokers - Bureau d'agents et de courtiers immobiliers	0.2	0.1	0.2	15.29	14.72	18.41	15.14	14.54	17.93	33.1	30.0	34.0
532	Rental & leasing services - Services de location et location à bail	1.2	1.3	1.2	13.86	13.94	11.77	13.18	13.26	11.33	28.0	28.7	28.0
5322	Consumer goods rental - Location de biens de consommation	0.4	0.4	0.3	10.17	9.99	9.20	9.67	9.50	8.85	24.1	25.2	24.0
5324	Commercial & industrial machinery & equipment rental & leasing - Location, loc. à bail de machines, matériel d'usage comm., indus.	0.3	0.3	0.2	16.79	17.87	15.48	15.97	17.00	14.90	35.0	35.4	33.5
54 Professional, scientific & technical services - Services professionnels, scientifiques et techniques		4.0	3.8	2.6	15.14	15.25	16.67	14.88	15.01	16.41	32.0	30.6	30.3
5413	Architectural, engineering & related services - Architecture, génie et services connexes	1.3	1.1	0.8	18.49	18.59	22.07	18.17	18.26	21.73	38.9	37.8	33.9

* Refer to survey overview. - Voir l'aperçu de l'enquête.

** Earnings and hours exclude unclassified - La rémunération et les heures excluent les non classifiées

Table 6

Estimates of Employment, Average Hourly Earnings and Hours for Employees Paid by the Hour, by Industry, Canada, Provinces and Territories.

(Continued - suite)

Tableau 6

Estimations de l'emploi, de la rémunération horaire moyenne et des heures, pour les salariés rémunérés à l'heure, par industrie, Canada, provinces et territoires.

		Employees paid by the hour - Salariés rémunérés à l'heure											
NAICS 2002	Industry	Employment (in thousands)			Average hourly earnings (including overtime)			Average hourly earnings (excluding overtime)			Average weekly hours (including overtime)		
SCIAN 2002	Industrie	Emploi (en milliers)			Rémunération horaire moyenne (incluant temps supplémentaire)			Rémunération horaire moyenne (excluant temps supplémentaire)			Heures hebdomadaires moyennes (incluant temps supplémentaire)		
		June p 2005 Juin p	May r 2005 Mai r	June 2004 Juin	June p 2005 Juin p	May r 2005 Mai r	June 2004 Juin	June p 2005 Juin p	May r 2005 Mai r	June 2004 Juin	June p 2005 Juin p	May r 2005 Mai r	June 2004 Juin
NOVA SCOTIA - NOUVELLE-ÉCOSSE													
56	Admin. & support, waste managemt. & remediation services - Services admin., soutien, gestion des déchets, assainissem.	10.0	10.0	10.6	\$14.03	\$14.52	\$14.12	\$13.79	\$14.23	\$13.91	27.5	26.9	27.5
561	Admin. & support services - Services administratifs et de soutien	9.5	9.7	10.2	13.93	14.46	14.09	13.71	14.19	13.90	27.4	26.8	27.4
61	Educational services - Services d'enseignement	0.7	0.7	0.8	9.98	9.11	10.40	9.83	9.01	10.31	43.0	42.1	40.8
611N	Education special - Éducation spéciale	11.4	11.7	11.2	15.77	15.29	14.24	15.68	15.06	14.17	35.7	35.6	38.7
6113	Universities - Universités	3.9	4.0	3.8	15.71	15.37	14.12	15.63	14.89	14.06	38.9	38.6	41.4
62	Health care & social assistance - Soins de santé et assistance sociale	39.0	38.5	36.7	23.18	22.44	22.31	22.98	22.30	22.19	27.8	27.4	28.3
622	Hospitals - Hôpitaux	18.8	18.7	15.9	26.94	26.36	25.83	26.60	26.14	25.64	28.4	27.5	28.8
6221	General medical & surgical hospitals - Hôpitaux généraux et hôpitaux de soins chirurgicaux	16.4	16.3	13.6	26.83	26.24	25.69	26.49	26.02	25.50	27.5	26.6	27.7
623	Nursing & residential care facilities - Étab. de soins infirmiers et de soins pour bénéficiaires internes	10.8	10.5	11.2	20.71	19.97	20.74	20.67	19.93	20.72	24.7	24.5	24.9
6231	Nursing care facilities - Établissements de soins infirmiers	7.8	7.5	8.0	20.46	19.96	20.34	20.42	19.92	20.32	25.3	25.2	25.1
6232	Res. devel. handicap, mental health & substance abuse facilities - Étab. rés. pour handicaps, de troubles mentaux, alcool., toxico.	1.3	1.3	1.4	23.32	21.78	23.44	23.29	21.75	23.41	22.7	22.3	23.8
712	Heritage institutions - Établissements du patrimoine	0.6	0.4	0.5	13.16	13.93	12.67	13.13	13.84	12.57	23.0	22.5	25.1
713	Amusement, gambling & recreation industries - Divertissement, loisirs et jeux de hasard et loteries	4.0	3.9	3.6	10.38	10.79	9.09	10.35	10.72	9.00	22.3	20.3	23.3
7139	Other amusement & recreation industries - Autres services de divertissement et de loisirs	3.3	3.2	3.0	11.43	12.01	9.73	11.40	11.93	9.63	21.1	18.9	22.1
72	Accommodation & food services - Hébergement et services de restauration	35.1	32.9	34.1	8.89	8.79	8.77	8.84	8.75	8.72	29.7	28.8	27.2
721	Accommodation services - Services d'hébergement	13.6	11.8	12.7	9.33	9.12	9.27	9.27	9.06	9.21	33.6	33.0	28.4
7211	Traveller accommodation - Hébergement des voyageurs	12.7	11.3	12.3	9.41	9.16	9.34	9.35	9.09	9.27	34.8	33.7	28.7
722	Food services & drinking places - Services de restauration et débits de boissons	21.5	21.1	21.5	8.55	8.57	8.45	8.51	8.53	8.41	27.2	26.5	26.5
7221	Full-service restaurants - Restaurants à service complet	8.6	8.4	8.0	7.90	7.89	8.17	7.87	7.85	8.14	28.5	27.3	27.4
7222	Limited-service eating places - Établissements de restauration à service restreint	9.1	8.9	9.7	8.13	8.04	7.86	8.10	8.01	7.83	25.7	25.3	25.1
81	Other services (except public administration) - Autres services (sauf les administrations publiques)	7.7	7.3	7.1	13.51	13.42	13.47	13.38	13.26	13.25	26.8	27.2	28.9
811	Repair & maintenance - Réparation et entretien	2.1	2.0	1.9	15.85	15.78	15.71	15.60	15.46	15.39	34.3	33.9	41.5
8111	Automotive repair & maintenance - Réparation et entretien de véhicules automobiles	1.3	1.2	1.0	16.76	17.17	18.75	16.69	17.08	18.73	34.7	34.9	36.9
8113	Comm. & ind. mach. & equip. (exc. auto. & electro.) repair & mtnt. - Répar. et entretien mach., mat. comm., ind. (sauf auto., électro.)	0.5	0.5	0.5	14.64	13.62	12.30	14.03	12.84	11.63	35.5	34.4	51.3
812	Personal & laundry services - Services personnels et services de blanchissage	2.7	2.6	2.6	12.07	11.45	13.62	12.04	11.42	13.39	27.5	28.8	23.7
8121	Personal care services - Services de soins personnels	1.6	1.5	1.5	11.81	11.17	13.56	11.78	11.14	13.34	26.2	27.5	22.2
813	Grant-making, civic, & professional & similar organizations - Fondations, groupes de citoyens, organisations prof., similaires	2.9	2.7	2.7	12.48	13.10	10.80	12.39	13.02	10.74	20.8	20.5	25.2
91	Public administration - Administrations publiques	4.6	4.3	4.9	16.08	16.06	14.48	15.68	15.71	14.28	43.0	42.0	42.8
912	Provincial & territorial public administration - Administrations publiques provinciales et territoriales	0.9	0.9	0.9	30.57	30.25	14.36	29.78	29.65	14.20	34.8	34.8	35.3
41-91N	Service producing industries - Branche productrice de services	172.6	169.4	159.9	15.42	15.37	15.10	15.27	15.21	14.93	29.1	28.7	28.6
00-91N	Industrial aggregate (including unclassified) - Ensemble des industries y compris les entreprises non classifiées **	221.6	214.3	207.9	16.42	16.26	16.12	16.10	15.95	15.76	30.8	30.5	30.7

* Refer to survey overview. - Voir l'aperçu de l'enquête.

** Earnings and hours exclude unclassified - La rémunération et les heures excluent les non classifiées

Table 6
Estimates of Employment, Average Hourly Earnings and Hours for Employees Paid by the Hour, by Industry, Canada, Provinces and Territories.

(Continued - suite)

Tableau 6
Estimations de l'emploi, de la rémunération horaire moyenne et des heures, pour les salariés rémunérés à l'heure, par industrie, Canada, provinces et territoires.

		Employees paid by the hour - Salariés rémunérés à l'heure											
NAICS 2002	Industry	Employment (in thousands)			Average hourly earnings (including overtime)			Average hourly earnings (excluding overtime)			Average weekly hours (including overtime)		
SCIAN 2002	Industrie	Emploi (en milliers)			Rémunération horaire moyenne (incluant temps supplémentaire)			Rémunération horaire moyenne (excluant temps supplémentaire)			Heures hebdomadaires moyennes (incluant temps supplémentaire)		
		June p 2005 Juin p	May r 2005 Mai r	June 2004 Juin	June p 2005 Juin p	May r 2005 Mai r	June 2004 Juin	June p 2005 Juin p	May r 2005 Mai r	June 2004 Juin	June p 2005 Juin p	May r 2005 Mai r	June 2004 Juin
NEW BRUNSWICK - NOUVEAU-BRUNSWICK													
23	Construction - Construction	12.9	11.3	11.5	\$19.99	\$19.06	\$17.76	\$19.19	\$18.35	\$17.24	38.3	37.9	38.3
236	Construction of buildings - Construction de bâtiments	2.8	2.4	2.8	16.42	15.58	13.60	15.45	14.84	12.77	44.2	44.2	45.1
2361	Residential building construction - Construction résidentielle	2.0	1.7	2.0	14.11	13.21	11.76	13.28	12.58	11.04	45.7	45.9	46.7
2362	Non-residential bldg. construction - Construction non résidentielle	0.8	0.8	0.8	23.11	21.50	18.52	21.75	20.47	17.39	40.2	40.3	41.4
237	Heavy & civil engineering construction - Travaux de génie civil	2.2	1.7	2.0	17.35	16.29	16.83	16.35	15.51	15.82	37.8	37.6	40.8
2373	Highway, street & bridge construction - Construction de routes, de rues et de ponts	1.6	1.2	1.5	17.69	16.79	17.00	16.67	15.99	15.97	39.6	39.6	42.9
238	Specialty trade contractors - Entrepreneurs spécialisés	7.9	7.2	6.7	22.30	21.23	20.34	21.60	20.54	19.92	36.4	35.8	34.8
2381	Foundation, structure, & bldg. exterior contractors - Entrepreneurs en travaux de fondations, structure, extérieur de bâtiment	1.8	1.6	1.4	23.38	22.30	19.99	22.65	21.58	19.57	35.1	34.6	33.3
2382	Building equipment contractors - Entrepreneurs en installations d'équipements techniques	3.0	2.9	2.5	24.91	23.56	22.65	24.13	22.81	22.17	37.5	36.8	35.9
2383	Building finishing contractors - Entrepreneurs en travaux de finition de bâtiments	1.3	1.1	1.1	17.17	16.63	15.70	16.63	16.09	15.37	35.6	35.3	33.8
2389	Other spec. trade contractors - Autres entrepreneurs spécialisés	1.8	1.6	1.6	20.23	18.94	20.06	19.60	18.33	19.64	36.3	35.5	34.9
31-33	Manufacturing - Fabrication	26.4	25.8	31.4	17.90	17.87	17.45	17.31	17.35	16.75	37.4	37.3	37.1
	Non-durable goods - Biens non durables	14.0	14.1	17.6	17.40	17.21	17.43	16.78	16.72	16.61	37.3	37.2	36.6
	Durable goods - Biens durables	12.5	11.8	13.8	18.45	18.65	17.48	17.89	18.10	16.93	37.6	37.5	37.8
311	Food manufacturing - Fabrication d'aliments	7.4	7.8	8.1	15.99	15.94	15.03	15.57	15.52	14.50	35.4	35.8	34.3
3131	Fibre, yarn & thread mills - Usines de fibres, de filés et de fils	0.3	0.3	..	9.59	11.22	..	9.48	10.98	..	37.8	37.8	..
321	Wood product manufacturing - Fabrication de produits en bois	5.5	5.1	6.2	17.64	18.37	17.35	17.06	17.93	16.95	37.9	38.0	38.0
3211	Sawmills & wood preservation - Scieries et préservation du bois	3.1	2.9	3.8	18.66	19.89	18.37	18.04	19.41	17.95	38.4	38.7	38.3
3219	Other wood product mfg - Fabrication d'autres produits en bois	1.7	1.5	1.6	15.00	14.76	14.62	14.50	14.41	14.29	36.7	36.7	37.6
322	Paper manufacturing - Fabrication du papier	2.9	2.6	5.5	23.64	23.25	22.68	22.54	22.60	21.44	40.6	39.2	37.8
3221	Pulp, paper & paperboard mills - Usines de pâte à papier, de papier et de carton	2.5	2.3	4.6	24.36	24.06	23.62	23.23	23.39	22.33	41.1	39.6	38.2
3371	Household & institutional furniture & kitchen cabinet mfg - Fabr. meubles de maison, d'étab. instit. et d'armoire de cuisine	0.7	0.8	0.6	17.10	17.62	14.94	16.77	17.27	14.61	35.8	34.8	37.8
3399	Other miscellaneous mfg - Autres activités diverses de fabrication	0.8	0.8	0.9	17.17	15.86	13.49	16.99	15.58	13.27	35.9	37.3	34.9
11-33N	Goods producing industries - Branche productrice de biens	46.3	42.3	49.4	19.58	19.10	18.39	18.83	18.44	17.67	37.3	37.1	37.2
41-45N	Trade - Commerce	34.5	34.1	29.4	14.00	13.86	14.05	13.90	13.73	13.86	28.3	28.1	29.5
41	Wholesale Trade - Commerce de gros	5.2	5.4	5.0	14.65	14.52	14.66	14.34	14.23	14.15	35.4	35.9	38.1
415	Motor vehicle & parts whl-dist - Gros-dist de véhicules automobiles et de leurs pièces	0.8	0.9	0.6	13.72	14.15	14.62	13.48	13.92	14.27	34.5	35.6	37.4
4152	New motor vehicle parts & accessories whl-dist - Gros-dist de pièces, d'accessoires neufs pour véhicules automobiles	0.4	0.5	0.4	12.21	12.97	12.70	11.99	12.77	12.40	37.3	37.0	40.2
416	Building material & supplies whl-dist - Gros-dist de matériaux et fournitures de construction	0.8	0.8	0.7	14.96	15.51	16.03	14.70	15.26	15.65	31.2	32.4	35.4
418	Miscellaneous whl-dist - Gros-dist de produits divers	0.3	0.4	0.5	13.96	13.59	11.03	13.78	13.36	10.76	31.4	36.9	32.9
44-45	Retail trade - Commerce de détail	29.3	28.7	24.4	13.85	13.69	13.87	13.80	13.61	13.79	27.1	26.6	27.8
445	Food & beverage stores - Magasins d'alimentation	9.1	9.1	9.3	10.89	10.66	11.61	10.85	10.54	11.52	24.4	23.9	24.1
4451	Grocery stores - Épiceries	7.9	8.0	8.0	10.79	10.53	11.49	10.74	10.40	11.40	24.1	23.5	23.8
4531	Florists - Fleuristes	0.3	0.3	0.3	13.01	14.95	12.36	12.84	14.82	12.12	21.0	19.4	21.6
4532	Office supplies, stationery & gift stores - Magasins de fournitures de bureau, de papeterie et de cadeaux	0.6	0.6	0.6	11.42	11.38	11.12	11.26	11.27	10.90	26.3	25.5	27.3
4539	Other miscellaneous stores retailers - Autres mag. de détail divers	0.2	0.2	0.3	16.34	16.81	16.58	16.12	16.66	16.26	31.4	31.1	28.8
48-49	Transportation & warehousing - Transport et entreposage	7.0	6.6	6.5	19.40	19.24	17.79	19.45	19.03	17.19	36.5	36.3	36.7
515	Broadcasting (except Internet) - Radiotélévision (sauf par Internet)	0.2	0.5	0.3	18.16	18.26	17.63	17.95	18.03	17.40	33.5	32.4	30.9
5242	Agencies, brokerages & other insurance related activities - Agences et courtiers d'assur. et autres activités liées à l'assur.	0.2	0.2	0.2	18.79	18.24	17.03	18.77	18.23	17.01	27.5	26.8	29.4
5312	Offices of real estate agents & brokers - Bureau d'agents et de courtiers immobiliers	0.1	0.1	0.1	13.88	13.13	17.82	13.75	12.97	17.35	30.5	28.6	30.8
5322	Consumer goods rental - Location de biens de consommation	0.3	0.3	0.3	7.55	7.76	6.45	7.18	7.38	6.21	24.2	25.7	25.0

* Refer to survey overview. - Voir l'aperçu de l'enquête.

** Earnings and hours exclude unclassified - La rémunération et les heures excluent les non classifiées

Table 6
Estimates of Employment, Average Hourly Earnings and Hours for Employees Paid by the Hour, by Industry, Canada, Provinces and Territories.

(Continued - suite)

Tableau 6
Estimations de l'emploi, de la rémunération horaire moyenne et des heures, pour les salariés rémunérés à l'heure, par industrie, Canada, provinces et territoires.

		Employees paid by the hour - Salariés rémunérés à l'heure											
NAICS 2002	Industry	Employment (in thousands)			Average hourly earnings (including overtime)			Average hourly earnings (excluding overtime)			Average weekly hours (including overtime)		
SCIAN 2002	Industrie	Emploi (en milliers)			Rémunération horaire moyenne (incluant temps supplémentaire)			Rémunération horaire moyenne (excluant temps supplémentaire)			Heures hebdomadaires moyennes (incluant temps supplémentaire)		
		June p 2005 Juin p	May r 2005 Mai r	June 2004 Juin	June p 2005 Juin p	May r 2005 Mai r	June 2004 Juin	June p 2005 Juin p	May r 2005 Mai r	June 2004 Juin	June p 2005 Juin p	May r 2005 Mai r	June 2004 Juin
NEW BRUNSWICK - NOUVEAU-BRUNSWICK													
54	Professional, scientific & technical services - Services professionnels, scientifiques et techniques	2.5	2.4	1.6	\$15.34	\$15.56	\$16.28	\$15.11	\$15.34	\$16.04	32.3	30.8	31.7
56	Admin. & support, waste management & remediation services - Services admin., soutien, gestion des déchets, assainissem.	10.3	10.0	10.7	12.84	12.74	12.71	12.62	12.49	12.52	30.0	29.0	30.1
561	Admin. & support services - Services administratifs et de soutien	9.8	9.6	10.1	12.60	12.51	12.49	12.41	12.29	12.34	29.9	28.8	30.0
5614	Business support services - Services de soutien aux entreprises	2.3	2.2	2.3	9.23	9.67	9.89	9.10	9.51	9.81	27.7	27.1	26.5
5617	Services to buildings & dwellings - Services relatifs aux bâtiments et aux logements	2.0	1.9	2.1	11.68	11.29	11.28	11.56	11.17	11.18	30.3	28.1	30.3
61	Educational services - Services d'enseignement	0.4	0.4	0.5	14.12	13.38	14.18	13.90	13.24	14.05	31.6	30.5	30.3
62	Health care & social assistance - Soins de santé et assistance sociale	28.2	28.1	28.1	20.61	19.77	19.75	20.41	19.57	19.54	30.9	30.6	30.2
622	Hospitals - Hôpitaux	15.3	15.1	15.0	21.16	20.61	20.60	20.87	20.33	20.29	34.9	34.3	34.0
6221	General medical & surgical hospitals - Hôpitaux généraux et hôpitaux de soins chirurgicaux	14.5	14.4	14.3	21.33	20.70	20.70	21.03	20.41	20.38	35.2	34.7	34.3
623	Nursing & residential care facilities - Étab. de soins infirmiers et de soins pour bénéficiaires internes	6.0	6.0	6.3	20.44	19.03	19.24	20.40	18.99	19.22	27.5	27.1	25.4
6231	Nursing care facilities - Établissements de soins infirmiers	3.5	3.4	3.6	20.26	18.86	19.09	20.23	18.82	19.07	26.5	26.1	25.2
6233	Community care facilities for the elderly - Établissements communautaires de soins pour personnes âgées	1.7	1.8	1.8	21.02	19.44	19.85	20.99	19.40	19.83	31.2	30.6	26.4
72	Accommodation & food services - Hébergement et services de restauration	21.7	20.4	20.1	9.08	8.77	8.44	9.03	8.72	8.40	27.5	27.2	29.0
721	Accommodation services - Services d'hébergement	7.7	6.9	6.4	10.14	9.64	9.28	10.08	9.57	9.21	28.6	27.6	29.1
7211	Traveller accommodation - Hébergement des voyageurs	7.4	6.7	6.1	9.84	9.41	8.96	9.78	9.34	8.90	28.7	27.6	29.2
722	Food services & drinking places - Services de restauration et débits de boissons	14.1	13.6	13.7	8.46	8.32	8.05	8.42	8.28	8.01	26.8	27.0	28.9
7221	Full-service restaurants - Restaurants à service complet	4.0	3.9	3.9	9.05	8.60	7.96	9.01	8.56	7.92	28.7	28.6	30.5
7222	Limited-service eating places - Établissements de restauration à service restreint	7.7	7.3	7.4	7.80	7.74	7.65	7.77	7.70	7.62	27.2	27.7	29.5
81	Other services (except public administration) - Autres services (sauf les administrations publiques)	5.1	4.7	4.3	13.23	13.32	12.96	13.07	13.12	12.71	28.8	28.8	31.2
811	Repair & maintenance - Réparation et entretien	1.9	1.8	1.4	14.69	15.02	14.86	14.43	14.66	14.50	35.6	35.2	41.9
8111	Automotive repair & maintenance - Réparation et entretien de véhicules automobiles	1.3	1.2	0.9	14.35	14.90	14.90	14.29	14.82	14.88	34.8	34.7	37.1
8113	Comm. & ind. mach. & equip. (exc. auto. & electro.) repair & mnt. - Répar. et entretien mach., mat. comm., ind. (sauf auto., électro.)	0.4	0.4	0.3	16.75	16.56	15.13	16.05	15.61	14.31	38.2	38.2	54.1
41-91N	Service producing industries - Branche productrice de services	125.7	121.5	117.2	15.32	15.09	14.86	15.18	14.93	14.64	29.6	29.3	30.1
00-91N	Industrial aggregate (including unclassified) - Ensemble des industries y compris les entreprises non classifiées **	172.0	163.8	166.6	16.67	16.32	16.07	16.31	15.98	15.65	31.7	31.3	32.2
QUÉBEC													
11	Forestry, logging & support - Foresterie, exploitation et soutien	13.0	7.6	11.9	22.10	22.56	22.14	21.35	21.98	21.19	35.2	36.5	38.2
113	Forestry & logging - Foresterie et exploitation forestière	8.1	5.1	7.5	22.13	22.65	22.54	21.32	22.07	21.58	33.3	34.4	35.2
1133	Logging - Exploitation forestière	7.8	4.9	7.2	22.70	23.06	23.00	21.87	22.47	22.01	33.1	34.3	35.1
1153	Support activities for forestry - Activités de soutien à la foresterie	4.9	2.5	4.4	22.06	22.41	21.57	21.39	21.83	20.65	38.5	40.8	43.3
212	Mining (except oil & gas) - Extraction minière (sauf l'extraction de pétrole et de gaz)	6.2	4.6	5.0	23.34	23.35	21.94	22.04	22.02	20.83	37.5	37.9	38.1

* Refer to survey overview. - Voir l'aperçu de l'enquête.

** Earnings and hours exclude unclassified - La rémunération et les heures excluent les non classifiées

Table 6
Estimates of Employment, Average Hourly Earnings and Hours for Employees Paid by the Hour, by Industry, Canada, Provinces and Territories.

(Continued - suite)

Tableau 6
Estimations de l'emploi, de la rémunération horaire moyenne et des heures, pour les salariés rémunérés à l'heure, par industrie, Canada, provinces et territoires.

		Employees paid by the hour - Salariés rémunérés à l'heure											
NAICS 2002	Industry	Employment (in thousands)			Average hourly earnings (including overtime)			Average hourly earnings (excluding overtime)			Average weekly hours (including overtime)		
SCIAN 2002	Industrie	Emploi (en milliers)			Rémunération horaire moyenne (incluant temps supplémentaire)			Rémunération horaire moyenne (excluant temps supplémentaire)			Heures hebdomadaires moyennes (incluant temps supplémentaire)		
		June p 2005 Juin p	May r 2005 Mai r	June 2004 Juin	June p 2005 Juin p	May r 2005 Mai r	June 2004 Juin	June p 2005 Juin p	May r 2005 Mai r	June 2004 Juin	June p 2005 Juin p	May r 2005 Mai r	June 2004 Juin
QUÉBEC													
22	Utilities - Services publics	9.4	9.5	9.5	\$28.63	\$29.05	\$28.69	\$27.26	\$27.66	\$27.40	37.4	37.1	36.8
23	Construction - Construction	114.2	104.6	99.6	20.36	20.04	20.33	19.51	19.28	19.73	39.9	39.4	39.1
236	Construction of buildings - Construction de bâtiments	28.9	27.0	26.5	19.36	18.55	18.45	18.12	17.59	17.32	41.9	41.8	41.4
2361	Residential building construction - Construction résidentielle	18.8	17.5	17.7	16.77	16.37	16.31	15.63	15.46	15.31	40.2	40.0	40.9
2362	Non-residential bldg. construction - Construction non résidentielle	10.1	9.5	8.9	23.67	22.13	22.54	22.28	21.07	21.16	44.9	45.1	42.6
237	Heavy & civil engineering construction - Travaux de génie civil	11.4	9.5	10.8	16.45	14.37	15.34	15.48	13.68	14.40	40.7	40.0	42.3
2371	Utility system construc. - Construc. d'installations de serv. publics	2.9	2.5	2.9	16.96	16.32	14.68	15.96	15.54	13.78	39.2	39.2	42.0
2373	Highway, street & bridge construction - Construction de routes, de rues et de ponts	6.5	5.3	6.1	15.81	12.62	15.02	14.87	12.01	14.10	42.3	41.2	43.7
2379	Other heavy & civil engineering construction - Autres travaux de génie civil	1.3	1.1	1.1	18.43	17.91	18.89	17.34	17.05	17.73	35.8	35.4	35.5
238	Specialty trade contractors - Entrepreneurs spécialisés	73.9	68.1	62.3	21.40	21.51	22.19	20.74	20.81	21.72	39.0	38.3	37.6
2381	Foundation, structure, & bldg. exterior contractors - Entrepreneurs en travaux de fondations, structure, extérieur de bâtiment	14.9	14.0	12.2	21.54	21.78	21.74	20.87	21.07	21.28	38.5	37.8	37.6
2382	Building equipment contractors - Entrepreneurs en installations d'équipements techniques	30.8	28.5	26.7	20.49	20.73	22.40	19.85	20.07	21.93	41.3	40.6	38.5
2383	Building finishing contractors - Entrepreneurs en travaux de finition de bâtiments	13.2	12.3	10.8	18.16	17.99	17.62	17.59	17.41	17.25	37.6	37.1	36.9
2389	Other spec. trade contractors - Autres entrepreneurs spécialisés	14.9	13.2	12.6	26.41	26.59	26.11	25.59	25.74	25.57	35.9	35.2	36.3
31-33	Manufacturing - Fabrication	379.0	373.2	390.1	19.04	18.90	18.76	18.42	18.28	18.03	37.6	37.0	38.1
	Non-durable goods - Biens non durables	163.5	164.5	179.5	17.57	17.58	17.57	16.98	17.06	16.78	37.2	36.4	38.0
	Durable goods - Biens durables	215.5	208.7	210.6	20.14	19.92	19.77	19.51	19.23	19.08	37.9	37.4	38.2
311	Food manufacturing - Fabrication d'aliments	47.0	48.1	45.1	16.79	16.74	16.67	16.33	16.29	16.07	37.4	36.6	36.4
3115	Dairy product manufacturing - Fabrication de produits laitiers	6.1	6.5	5.3	20.28	20.22	17.85	19.57	19.60	17.20	34.2	33.9	37.9
3116	Meat product manufacturing - Fabrication de produits de viande	14.6	15.4	13.8	16.92	17.05	16.79	16.48	16.61	16.20	38.7	38.0	36.9
3118	Bakeries & tortilla manufacturing - Boulangeries et fabr. de tortillas	10.5	10.5	11.0	14.19	14.15	15.64	13.82	13.78	15.09	37.8	36.9	35.3
3119	Other food manufacturing - Fabrication d'autres aliments	6.2	6.4	5.9	17.15	17.07	17.60	16.70	16.62	16.98	37.3	35.3	34.7
3131	Fibre, yarn & thread mills - Usines de fibres, de filés et de fils	2.1	2.2	2.4	11.08	11.56	13.76	10.96	11.30	13.34	34.7	35.2	38.2
3132	Fabric mills - Usines de tissus	4.4	4.3	5.9	18.04	19.31	17.27	17.83	18.89	16.75	37.1	38.0	41.5
3133	Textile & fabric finishing & fabric coating - Finissage de textiles, tissus et revêtement de tissus	2.5	2.8	3.4	12.47	13.18	13.42	12.33	12.89	13.01	40.2	40.5	39.3
3141	Textile furnishings mills - Usines de textiles domestiques	4.1	4.4	4.5	15.42	16.28	17.99	15.24	15.92	17.44	34.3	37.2	38.3
3149	Other textile product mills - Usines d'autres produits textiles	1.6	1.7	1.9	11.85	12.45	13.48	11.72	12.18	13.07	41.0	41.0	39.4
315	Clothing manufacturing - Fabrication de vêtements	19.4	20.6	27.0	12.17	13.64	14.14	12.03	13.35	13.71	35.3	34.9	36.7
3151	Clothing knitting mills - Usines de tricotage de vêtements	3.2	3.3	4.4	12.17	12.79	12.71	12.04	12.51	12.32	34.5	34.3	35.9
3152	Cut & sew clothing mfg - Fabrication de vêtements coupés-cousus	15.0	16.0	21.3	12.38	14.11	14.58	12.24	13.81	14.14	35.4	34.9	36.8
3161	Leather & hide tanning & finishing - Tannage et finissage du cuir et des peaux	0.6	0.6	0.8	16.43	17.08	14.76	16.24	16.70	14.31	46.1	46.0	45.0
3162	Footwear manufacturing - Fabrication de chaussures	2.7	2.6	2.9	9.22	10.78	10.83	9.11	10.54	10.50	37.9	37.9	39.3
3169	Other leather & allied product mfg - Fabr. d'autres produits en cuir et produits analogues	1.2	1.2	1.4	8.84	9.28	10.58	8.74	9.08	10.26	36.7	36.6	38.5
321	Wood product manufacturing - Fabrication de produits en bois	36.0	35.6	36.8	18.60	18.06	18.31	17.98	17.60	17.89	38.2	37.6	37.8
3211	Sawmills & wood preservation - Scieries et préservation du bois	16.0	15.6	16.5	20.24	19.65	20.22	19.56	19.14	19.76	40.1	39.5	38.2
3212	Veneer, plywood & engineered wood product mfg - Fabr. de placages, contreplaqués et produits en bois reconstitué	7.0	7.0	6.8	17.43	17.18	18.12	16.82	16.71	17.70	37.5	36.8	37.1
3219	Other wood product mfg - Fabrication d'autres produits en bois	13.0	13.0	13.5	17.04	16.44	16.06	16.48	16.05	15.69	36.3	35.8	37.8
322	Paper manufacturing - Fabrication du papier	21.6	20.7	24.0	25.78	25.45	24.86	24.59	24.74	23.50	36.7	34.7	38.7
3221	Pulp, paper & paperboard mills - Usines de pâte à papier, de papier et de carton	11.9	11.4	14.0	28.06	28.30	26.51	26.76	27.51	25.06	35.8	33.8	39.2
3251	Basic chemical mfg - Fabrication de produits chimiques de base	1.5	1.4	1.7	21.58	21.42	20.13	20.68	20.68	19.26	39.2	38.0	39.8
3254	Pharmaceutical & medicine manufacturing - Fabrication de produits pharmaceutiques et de médicaments	4.3	4.3	5.0	20.15	20.56	18.36	19.31	19.86	17.56	39.3	38.0	39.2
3256	Soap, cleaning compound & toilet preparation manufacturing - Fabrication de savons, de détachants et de produits de toilette	1.9	1.7	2.5	14.78	14.62	13.27	14.16	14.12	12.70	37.0	35.0	37.6
3259	Other chemical product mfg - Fabr. d'autres produits chimiques	1.6	1.5	1.6	20.27	20.68	17.00	19.43	19.97	16.27	37.4	35.9	39.1
326	Plastics & rubber products manufacturing - Fabrication de produits en plastique et en caoutchouc	22.0	20.9	26.6	18.00	17.88	17.04	17.50	17.25	16.34	37.7	37.0	39.8

* Refer to survey overview. - Voir l'aperçu de l'enquête.

** Earnings and hours exclude unclassified - La rémunération et les heures excluent les non classifiées

Table 6
Estimates of Employment, Average Hourly Earnings and Hours for Employees Paid by the Hour, by Industry, Canada, Provinces and Territories.

(Continued - suite)

Tableau 6
Estimations de l'emploi, de la rémunération horaire moyenne et des heures, pour les salariés rémunérés à l'heure, par industrie, Canada, provinces et territoires.

		Employees paid by the hour - Salariés rémunérés à l'heure											
NAICS 2002	Industry	Employment (in thousands)			Average hourly earnings (including overtime)			Average hourly earnings (excluding overtime)			Average weekly hours (including overtime)		
SCIAN 2002	Industrie	Emploi (en milliers)			Rémunération horaire moyenne (incluant temps supplémentaire)			Rémunération horaire moyenne (excluant temps supplémentaire)			Heures hebdomadaires moyennes (incluant temps supplémentaire)		
		June p 2005 Juin p	May r 2005 Mai r	June 2004 Juin	June p 2005 Juin p	May r 2005 Mai r	June 2004 Juin	June p 2005 Juin p	May r 2005 Mai r	June 2004 Juin	June p 2005 Juin p	May r 2005 Mai r	June 2004 Juin
QUÉBEC													
3261	Plastic product mfg - Fabrication de produits en plastique	15.0	14.2	18.1	\$16.88	\$16.56	\$16.33	\$16.41	\$15.98	\$15.66	38.9	37.9	40.3
3262	Rubber product mfg - Fabrication de produits en caoutchouc	7.0	6.7	8.4	20.65	20.89	18.63	20.07	20.15	17.87	35.0	35.2	38.7
3271	Clay product & refractory manufacturing - Fabrication de produits en argile et produits réfractaires	1.6	1.9	1.2	13.97	14.07	14.25	13.49	13.49	13.60	40.1	40.1	39.4
3272	Glass & glass product mfg - Fabr. de verre et de produits en verre	4.1	3.9	4.1	18.68	17.45	17.24	18.04	16.72	16.46	37.0	36.9	35.8
3273	Cement & concrete prod. mfg - Fabr. de ciment et prod. en béton	5.4	5.1	5.8	20.09	19.95	19.59	19.40	19.11	18.70	36.6	36.4	37.9
3279	Other non-metallic mineral product manufacturing - Fabrication d'autres produits minéraux non métalliques	2.4	2.3	2.1	16.52	16.71	16.84	15.95	16.01	16.08	39.9	39.8	39.3
331	Primary metal mfg - Première transformation des métaux	19.7	18.9	19.9	24.43	24.94	24.18	23.38	23.61	23.20	39.2	37.9	39.8
3311	Iron & steel mills & ferro-alloy manufacturing - Sidérurgie	1.7	1.6	2.0	24.30	24.50	25.78	23.26	23.19	24.74	42.4	40.9	43.5
3313	Alumina & aluminium production & processing - Production et transformation d'alumine et d'aluminium	8.9	8.4	9.2	24.33	25.45	24.52	23.28	24.09	23.52	38.8	37.1	38.7
3314	Non-ferrous metal (except aluminium) production & processing - Production et transform. de métaux non ferreux (sauf l'aluminium)	5.8	5.8	5.3	24.42	23.94	22.57	23.36	22.66	21.66	39.6	39.4	41.8
3315	Foundries - Fonderies	2.4	2.2	2.3	23.94	25.21	23.14	22.91	23.87	22.20	36.8	34.5	36.8
332	Fabricated metal product mfg - Fabrication de produits métalliques	39.8	38.3	34.5	18.78	18.68	17.75	18.23	18.09	16.96	37.1	36.4	38.0
3321	Forging & stamping - Forgeage et estampage	3.5	3.4	2.8	18.49	18.88	17.52	17.95	18.28	16.73	39.3	37.3	38.3
3323	Architectural & structural metals manufacturing - Fabr. produits architecture et éléments de charpentes métalliques	14.0	13.3	12.2	17.82	17.44	15.98	17.29	16.89	15.27	36.1	36.2	38.2
3327	Machine shops, turned product, screw, nut & bolt manufacturing - Ateliers usinage, fabr. produits tournés, vis, écrous et boulons	7.9	7.7	6.9	17.74	17.97	18.69	17.22	17.40	17.86	36.5	35.1	36.7
3329	Other fabricated metal prod. mfg - Fabr. d'autres prod. métalliques	4.6	4.5	3.7	19.18	19.48	19.31	18.62	18.86	18.45	38.7	38.0	38.1
333	Machinery manufacturing - Fabrication de machines	20.9	20.1	22.4	23.85	23.68	22.59	23.08	22.83	21.82	36.2	35.8	37.0
3331	Agricultural, construction & mining machinery manufacturing - Fabr. de machines pour agri., construction et extraction minière	2.6	2.5	3.3	21.98	22.07	21.24	21.25	21.23	20.54	36.0	35.3	37.3
3332	Industrial machinery mfg - Fabrication de machines industrielles	2.9	2.7	3.5	21.43	21.25	20.60	20.76	20.52	19.97	41.8	41.6	43.1
3333	Commercial & service industry machinery manufacturing - Fabr. de machines pour le commerce et les industries de services	2.2	2.1	1.4	27.56	25.99	25.35	26.95	25.35	24.52	34.7	34.6	37.2
3334	Ventilation, heating, a/c & commercial refrigeration equip. mfg - Fabr. d'appareils de vent., chauff., clima., réfrig. commerciale	3.0	3.0	3.3	21.23	21.32	20.68	20.52	20.51	20.00	33.5	32.9	33.9
3335	Metalworking machinery manufacturing - Fabrication de machines-outils pour le travail du métal	2.6	2.5	3.0	21.54	21.19	19.23	20.82	20.39	18.60	36.4	35.5	37.9
3336	Engine, turbine & power transmission equipment manufacturing - Fabr. moteurs, turbines et matériel de transmission de puissance	2.6	2.5	2.6	24.40	24.80	26.09	23.54	23.88	25.04	41.0	40.4	37.7
3339	Other general-purpose machinery manufacturing - Fabrication d'autres machines d'usage général	5.0	4.7	5.4	27.55	27.48	25.66	26.63	26.44	24.81	32.7	32.7	33.7
3342	Communications equip. mfg - Fabr. de matériel de communication	1.9	1.9	2.8	20.30	20.40	22.23	20.01	20.14	21.43	35.5	36.0	38.1
3344	Semiconductor & other electronic component manufacturing - Fabr. de semi-conducteurs et d'autres composants électroniques	3.3	3.4	3.8	16.83	17.14	15.60	16.68	16.88	15.30	34.5	34.7	34.4
3345	Navigational, measuring, medical & control instruments mfg - Fabr. d'instruments de navigation, mesure, commande, médicaux	2.2	2.2	2.1	20.95	20.89	20.10	20.65	20.62	19.67	34.8	35.8	37.3
3353	Electrical equipment mfg - Fabrication de matériel électrique	2.1	2.2	2.2	20.28	19.96	19.25	19.74	19.49	18.65	35.7	36.2	36.4
3359	Other electrical equipment & component manufacturing - Fabr. d'autres types de matériel et de composants électriques	1.9	1.9	1.8	20.03	19.34	19.70	19.50	18.88	19.09	41.1	41.1	41.6
336	Transportation equipment mfg - Fabr. de matériel de transport	30.8	29.6	33.2	22.96	23.09	22.94	22.19	22.15	22.16	41.5	40.5	42.5
3364	Aerospace product & parts manufacturing - Fabrication de produits aérospatiaux et de leurs pièces	13.3	13.5	15.3	25.87	25.78	24.80	25.00	24.87	23.98	45.2	44.9	45.9
3369	Other transportation equipment manufacturing - Fabrication d'autres types de matériel de transport	3.4	2.9	4.0	18.06	17.71	20.14	17.67	16.80	19.94	41.7	38.8	40.2
337	Furniture & related product manufacturing - Fabrication de meubles et de produits connexes	25.0	24.3	20.7	17.32	17.01	17.14	16.98	16.67	16.76	37.8	37.2	36.9
3371	Household & institutional furniture & kitchen cabinet mfg - Fabr. meubles de maison, d'étab. instit. et d'armoire de cuisine	17.0	16.6	14.5	17.75	17.28	17.34	17.40	16.93	16.94	38.1	37.3	37.1
3372	Office furniture (including fixtures) manufacturing - Fabr. de meubles de bureau (y compris les articles d'ameublement)	6.6	6.4	5.1	16.39	16.46	17.21	16.07	16.13	16.82	37.2	36.9	35.6
3391	Medical equipment & supplies manufacturing - Fabrication de fournitures et matériel médicaux	3.6	3.4	3.4	22.53	21.40	18.36	22.29	21.03	18.05	32.0	32.4	32.3
3399	Other miscellaneous mfg - Autres activités diverses de fabrication	10.3	9.4	9.4	16.02	14.97	14.16	15.85	14.71	13.93	35.3	35.5	32.5
11-33N Goods producing industries - Branche productrice de biens		522.8	500.4	516.9	19.64	19.44	19.36	18.93	18.76	18.63	38.0	37.5	38.3
41-45N Trade - Commerce		382.6	384.6	336.0	14.23	14.27	14.14	14.11	14.11	13.96	27.6	27.4	28.3

* Refer to survey overview. - Voir l'aperçu de l'enquête.

** Earnings and hours exclude unclassified - La rémunération et les heures excluent les non classifiées

Table 6
Estimates of Employment, Average Hourly Earnings and Hours for
Employees Paid by the Hour, by Industry, Canada, Provinces and
Territories.

(Continued - suite)

Tableau 6
Estimations de l'emploi, de la rémunération horaire moyen-
ne et des heures, pour les salariés rémunérés à l'heure, par
industrie, Canada, provinces et territoires.

		Employees paid by the hour - Salariés rémunérés à l'heure											
NAICS 2002	Industry	Employment (in thousands)			Average hourly earnings (including overtime)			Average hourly earnings (excluding overtime)			Average weekly hours (including overtime)		
SCIAN 2002	Industrie	Emploi (en milliers)			Rémunération horaire moyenne (incluant temps supplémentaire)			Rémunération horaire moyenne (excluant temps supplémentaire)			Heures hebdomadaires moyennes (incluant temps supplémentaire)		
		June p 2005 Juin p	May r 2005 Mai r	June 2004 Juin	June p 2005 Juin p	May r 2005 Mai r	June 2004 Juin	June p 2005 Juin p	May r 2005 Mai r	June 2004 Juin	June p 2005 Juin p	May r 2005 Mai r	June 2004 Juin
QUÉBEC													
41	Wholesale Trade - Commerce de gros	75.0	78.9	71.0	\$16.05	\$16.25	\$15.30	\$15.75	\$15.95	\$14.88	32.3	33.0	33.8
415	Motor vehicle & parts whl-dist - Gros-dist de véhicules automobiles et de leurs pièces	6.5	7.4	5.4	16.36	16.50	16.27	16.06	16.23	15.88	31.0	31.9	35.2
4151	Motor vehicle whl-dist - Gros-dist de véhicules automobiles	2.2	2.4	1.7	20.30	21.12	21.46	19.94	20.78	20.95	31.2	31.2	33.9
4152	New motor vehicle parts & accessories whl-dist - Gros-dist de pièces, d'accessoires neufs pour véhicules automobiles	3.9	4.5	3.3	14.33	14.29	13.85	14.07	14.06	13.52	31.2	32.5	35.9
416	Building material & supplies whl-dist - Gros-dist de matériaux et fournitures de construction	12.6	13.6	10.5	16.77	16.97	16.29	16.47	16.69	15.90	31.5	32.8	37.9
4161	Electrical, plumbing, heating & a/c equipment & supplies whl-dist - Gros-dist matériel et fourn. élec., plomberie, chauffage, climat.	4.0	4.2	3.1	15.02	15.98	15.61	14.75	15.73	15.24	34.3	34.5	37.4
4162	Metal service centres - Gros-dist métaux et produits métalliques	1.8	2.0	1.5	20.13	20.52	22.47	19.77	20.18	21.93	36.2	37.8	38.7
4163	Lumber, millwork, hardware & other building supplies whl-dist - Gros-dist bois d'oeuvre, menui. préfab., quinc., fourn. construc.	6.8	7.4	5.9	16.90	16.44	15.01	16.60	16.18	14.65	28.6	30.5	37.9
417	Machinery, equipment & supplies whl-dist - Gros-dist de machines, de matériel et de fournitures	10.9	12.0	10.8	16.92	17.35	17.54	16.38	17.01	16.86	43.0	41.7	40.2
4172	Const., forestry, mining & indus. mach. equip. & suppl. whl-dist - Gros-dist mach., matériel, fourn. indus., const., forest., minière	4.2	3.8	4.2	14.95	14.41	15.78	14.31	13.87	14.45	46.0	45.7	46.0
4179	Other machinery, equipment & supplies whl-dist - Gros-dist d'autres machines, matériel et fournitures	4.1	4.5	3.9	16.48	16.64	16.66	15.89	16.30	16.41	45.6	44.8	37.3
418	Miscellaneous whl-dist - Gros-dist de produits divers	8.2	9.7	9.8	15.88	15.82	15.08	15.68	15.55	14.71	30.7	36.2	28.1
4181	Recyclable material whl-dist - Gros-dist de matières recyclables	1.7	2.0	1.9	12.49	12.56	10.83	12.33	12.35	10.56	30.3	35.5	31.4
4182	Paper, paper product & disposable plastic product whl-dist - Gros-dist de papier, produits du papier et de plastique jetables	1.5	1.9	2.0	15.72	15.59	16.58	15.52	15.33	16.16	31.9	37.7	26.6
4183	Agricultural supplies whl-dist - Gros-dist de fournitures agricoles	0.8	1.0	0.8	13.61	13.45	13.54	13.45	13.22	13.20	32.2	38.0	28.0
4184	Chemical (except agricultural) & allied product whl-dist - Gros-dist de produits chimiques et analogues (sauf agricoles)	1.0	1.2	1.1	15.60	15.96	15.42	15.41	15.68	15.04	38.3	44.2	33.0
4189	Other miscellaneous whl-dist - Gros-dist d'autres produits divers	3.2	3.6	3.9	18.70	18.57	16.99	18.47	18.26	16.57	27.4	32.5	25.9
419	Wholesale agents & brokers - Agents, courtiers commerce de gros	3.0	3.5	3.6	15.16	15.91	15.38	14.98	15.64	14.99	33.1	38.7	29.4
44-45	Retail trade - Commerce de détail	307.6	305.7	264.9	13.69	13.62	13.75	13.63	13.53	13.66	26.4	25.9	26.9
441	Motor vehicle & parts dealers - Marchands de véhicules automobiles et de leurs pièces	24.4	22.9	20.7	17.57	17.79	17.88	17.50	17.71	17.79	34.7	34.1	34.9
4411	Automobile dealers - Marchands d'automobiles	16.6	15.7	14.6	19.83	20.18	20.18	19.76	20.09	20.08	34.6	34.0	34.9
4413	Automotive parts, accessories & tire stores - Magasins de pièces, de pneus et d'accessoires pour véhicules auto.	5.1	4.7	3.9	13.20	12.81	13.06	13.15	12.75	12.99	35.3	34.7	34.6
445	Food & beverage stores - Magasins d'alimentation	101.6	103.8	102.0	12.55	12.26	13.34	12.49	12.11	13.24	24.8	24.7	25.4
4451	Grocery stores - Épiceries	82.9	85.0	83.2	12.44	11.98	13.46	12.40	11.84	13.36	24.6	24.5	25.0
447	Gasoline stations - Stations-service	16.0	16.2	13.6	15.16	14.69	13.25	15.06	14.57	13.20	25.7	25.9	27.5
452	General merchandise stores - Mag. de fournitures de tout genre	30.5	29.3	2.2	15.08	15.05	15.28	15.04	15.01	15.21	22.2	21.4	30.1
4521	Department stores - Grands magasins	18.7	18.3	1.6	14.85	14.90	14.62	14.81	14.86	14.56	22.6	21.9	30.5
4529	Other general merchandise stores - Magasins d'autres fournitures de tout genres	11.8	11.0	0.6	15.45	15.32	17.08	15.41	15.28	17.00	21.5	20.5	29.2
4531	Florists - Fleuristes	1.6	1.5	1.7	17.34	18.40	17.57	17.11	18.23	17.23	24.9	24.6	23.9
4532	Office supplies, stationery & gift stores - Magasins de fournitures de bureau, de papeterie et de cadeaux	4.2	3.8	4.1	11.97	12.53	11.46	11.81	12.41	11.24	26.3	25.5	27.4
4539	Other miscellaneous stores retailers - Autres mag. de détail divers	5.4	5.0	4.7	16.79	17.41	14.81	16.57	17.25	14.52	26.0	25.4	27.8
4541	Electronic shopping & mail-order houses - Entreprises de télémarketing et de vente par correspondance	1.9	1.8	1.5	11.64	11.78	11.24	11.48	11.67	11.02	31.6	31.0	31.9
4542	Vending machine operators - Exploitants de distribu. automatiques	0.7	0.7	1.0	13.84	14.03	13.19	13.66	13.90	12.94	33.0	32.1	31.7
4543	Direct selling establishments - Établissements de vente directe	2.5	2.3	2.4	18.93	18.72	17.87	18.67	18.55	17.52	34.5	35.0	32.2
48-49	Transportation & warehousing - Transport et entreposage	68.2	68.5	65.6	19.11	18.93	18.13	18.94	18.57	17.61	36.2	35.9	35.1
482	Rail transportation - Transport ferroviaire	7.5	7.7	6.5	27.30	25.99	22.66	27.99	25.78	21.84	35.4	36.8	36.8
4842	Specialized freight trucking - Transport par camion de marchandises spéciales	7.1	7.1	7.2	15.20	15.38	15.54	14.76	15.02	15.20	36.9	35.1	35.1
488	Support activities for transport. - Activités de soutien au transport	9.4	9.8	8.1	20.47	19.30	16.45	20.99	19.14	15.85	35.0	35.8	35.2
4884	Support activities for road transportation - Activités de soutien au transport routier	1.4	1.4	1.2	15.21	13.90	13.77	15.59	13.78	13.27	35.5	36.5	35.9
4885	Freight transportation arrangement - Intermédiaires en transport de marchandises	3.5	3.6	2.8	22.04	20.93	17.18	22.59	20.75	16.56	34.9	35.8	33.5
492	Couriers & messengers - Messageries et services de messagers	1.3	1.1	1.4	18.67	18.30	15.40	18.16	17.87	14.89	38.5	39.5	42.0
4921	Couriers - Messageries	1.1	1.0	1.1	18.51	18.19	15.20	17.99	17.77	14.69	38.1	39.0	41.4

* Refer to survey overview. - Voir l'aperçu de l'enquête.

** Earnings and hours exclude unclassified - La rémunération et les heures excluent les non classifiées

Table 6
Estimates of Employment, Average Hourly Earnings and Hours for Employees Paid by the Hour, by Industry, Canada, Provinces and Territories.

(Continued - suite)

Tableau 6
Estimations de l'emploi, de la rémunération horaire moyenne et des heures, pour les salariés rémunérés à l'heure, par industrie, Canada, provinces et territoires.

		Employees paid by the hour - Salariés rémunérés à l'heure											
NAICS 2002	Industry	Employment (in thousands)			Average hourly earnings (including overtime)			Average hourly earnings (excluding overtime)			Average weekly hours (including overtime)		
SCIAN 2002	Industrie	Emploi (en milliers)			Rémunération horaire moyenne (incluant temps supplémentaire)			Rémunération horaire moyenne (excluant temps supplémentaire)			Heures hebdomadaires moyennes (incluant temps supplémentaire)		
		June p 2005 Juin p	May r 2005 Mai r	June 2004 Juin	June p 2005 Juin p	May r 2005 Mai r	June 2004 Juin	June p 2005 Juin p	May r 2005 Mai r	June 2004 Juin	June p 2005 Juin p	May r 2005 Mai r	June 2004 Juin
QUÉBEC													
4922	Locals messengers & local delivery - Services locaux de messagers et de livraison	0.2	0.2	0.2	\$19.55	\$18.85	\$16.37	\$19.01	\$18.41	\$15.82	41.0	42.3	44.9
51	Information & cultural industries - Industrie de l'information et industrie culturelle	25.5	31.2	27.4	21.76	22.73	19.33	21.45	22.43	19.19	31.7	31.9	29.8
5111	Newspaper, periodical, book & directory publishers - Éditeurs de journaux, périodiques, livres et répertoires	5.7	4.9	6.4	21.66	21.52	19.34	21.54	21.42	19.29	33.5	33.5	41.3
515	Broadcasting (except Internet) - Radiotélévision et autres activités de distribution d'émissions de télévision	3.0	5.8	3.9	22.39	21.70	18.34	22.14	21.43	18.10	30.9	28.2	28.9
5151	Radio & television broadcasting - Radiodiffusion et télédiffusion	2.8	5.5	3.7	21.63	21.00	17.75	21.39	20.74	17.53	30.4	27.8	28.6
5172	Wireless telecommunications carriers (except satellite) - Télécom. sans fil (sauf par satellite)	0.5	0.9	0.5	30.43	30.94	27.04	30.08	30.56	26.69	33.2	30.3	30.9
5173	Telecom. resellers - Revendeurs de serv. de télécommunications	0.4	0.6	..	32.08	32.22	..	31.72	31.82	..	32.5	30.5	..
5175	Cable & other program distribution - Câblodistribution et autres activités de distribution d'émissions de télévision	0.5	1.1	..	23.64	23.73	..	23.37	23.43	..	44.3	35.1	..
5182	Data processing, hosting & related serv. - Traitement de données, hébergement de données et services connexes	0.2	0.3	0.2	14.22	14.65	10.92	14.17	14.59	10.89	36.5	42.3	27.8
52	Finance & insurance - Finance et assurances	27.5	26.0	31.9	17.15	16.77	16.82	17.13	16.74	16.23	31.3	30.9	29.0
522	Credit intermediation & related activities - Intermédiation financière et activités connexes	16.0	15.1	20.8	16.73	16.43	16.85	16.75	16.42	15.82	28.9	28.8	24.7
5221	Depository credit intermediation - Intermédiation financière par le biais de dépôts	14.0	13.3	18.4	16.80	16.47	16.84	16.81	16.47	15.83	28.1	28.2	24.6
53	Real estate & rental & leasing - Services immobiliers et services de location et de location à bail	20.0	19.2	21.0	13.30	13.15	13.35	12.86	12.69	12.97	25.6	24.3	26.9
532	Rental & leasing services - Services de location et location à bail	10.0	9.6	9.6	13.88	13.72	11.59	13.19	13.05	11.16	26.6	27.0	27.5
5321	Automotive equipment rental & leasing - Location et location à bail de matériel automobile	2.1	2.1	2.0	15.20	15.00	12.32	14.45	14.26	11.86	28.9	29.6	31.5
5322	Consumer goods rental - Location de biens de consommation	4.1	3.9	4.0	10.13	9.86	9.30	9.63	9.38	8.95	22.2	22.4	21.7
5324	Commercial & industrial machinery & equipment rental & leasing - Location, loc. à bail de machines, matériel d'usage comm., indus.	2.9	2.8	2.9	16.47	16.45	13.06	15.66	15.64	12.57	31.4	31.8	33.3
54	Professional, scientific & technical services - Services professionnels, scientifiques et techniques	46.8	45.8	29.0	16.43	16.54	15.49	16.16	16.28	15.29	31.4	29.9	32.3
5413	Architectural, engineering & related services - Architecture, génie et services connexes	12.3	11.1	6.7	21.29	21.71	19.84	20.95	21.33	19.55	35.1	34.6	35.7
56	Admin. & support, waste managemt. & remediation services - Services admin., soutien, gestion des déchets, assainissem.	86.8	83.5	80.2	14.40	14.25	14.02	14.18	14.00	13.83	31.9	30.6	31.6
561	Admin. & support services - Services administratifs et de soutien	84.5	81.6	77.9	14.35	14.21	13.96	14.14	13.97	13.79	31.9	30.5	31.7
5613	Employment services - Services d'emploi	20.5	19.4	18.3	13.10	12.95	12.53	12.86	12.67	12.34	35.1	33.6	35.1
5616	Investigation & security services - Services d'enquêtes et sécurité	13.4	12.7	12.7	11.08	10.78	10.49	10.88	10.55	10.33	33.5	32.2	32.9
5617	Services to buildings & dwellings - Services relatifs aux bâtiments et aux logements	20.6	20.7	20.1	15.01	14.83	15.46	14.86	14.67	15.32	30.8	29.1	29.4
61	Educational services - Services d'enseignement	3.6	3.4	3.6	13.07	11.96	12.89	12.86	11.84	12.78	29.8	28.8	27.0
611N	Education special - Éducation spéciale	94.2	95.7	91.6	19.87	19.45	16.88	19.76	19.24	16.80	29.9	30.0	36.1
62	Health care & social assistance - Soins de santé et assistance sociale	258.9	257.5	259.8	20.81	20.21	20.21	20.62	20.07	20.09	28.5	28.7	29.7
621	Ambulatory health care services - Services de soins ambulatoires	39.7	38.4	39.5	19.52	18.80	20.24	19.47	18.74	20.15	27.9	28.8	28.3
6214	Out-patient care centres - Centres de soins ambulatoires	12.1	11.7	12.3	22.99	23.12	23.75	22.93	23.04	23.65	27.2	28.0	29.3
623	Nursing & residential care facilities - Étab. de soins infirmiers et de soins pour bénéficiaires internes	44.9	44.7	49.8	20.56	20.00	18.91	20.53	19.96	18.89	26.5	26.3	28.3
6231	Nursing care facilities - Établissements de soins infirmiers	10.5	10.4	12.1	17.84	17.53	18.18	17.81	17.50	18.16	28.7	28.4	27.4
6233	Community care facilities for the elderly - Établissements communautaires de soins pour personnes âgées	23.9	23.9	26.6	19.65	18.95	17.39	19.62	18.91	17.37	24.4	24.3	27.8
6239	Other residential care facilities - Autres établissements de soins pour bénéficiaires internes	5.6	5.6	6.1	25.22	24.87	23.09	25.19	24.84	23.07	30.3	30.4	31.5

* Refer to survey overview. - Voir l'aperçu de l'enquête.

** Earnings and hours exclude unclassified - La rémunération et les heures excluent les non classifiées

Table 6
Estimates of Employment, Average Hourly Earnings and Hours for Employees Paid by the Hour, by Industry, Canada, Provinces and Territories.

(Continued - suite)

Tableau 6
Estimations de l'emploi, de la rémunération horaire moyenne et des heures, pour les salariés rémunérés à l'heure, par industrie, Canada, provinces et territoires.

		Employees paid by the hour - Salariés rémunérés à l'heure											
NAICS 2002	Industry	Employment (in thousands)			Average hourly earnings (including overtime)			Average hourly earnings (excluding overtime)			Average weekly hours (including overtime)		
SCIAN 2002	Industrie	Emploi (en milliers)			Rémunération horaire moyenne (incluant temps supplémentaire)			Rémunération horaire moyenne (excluant temps supplémentaire)			Heures hebdomadaires moyennes (incluant temps supplémentaire)		
		June p 2005 Juin p	May r 2005 Mai r	June 2004 Juin	June p 2005 Juin p	May r 2005 Mai r	June 2004 Juin	June p 2005 Juin p	May r 2005 Mai r	June 2004 Juin	June p 2005 Juin p	May r 2005 Mai r	June 2004 Juin
QUÉBEC													
624	Social assistance - Assistance sociale	33.7	34.7	35.5	\$11.44	\$11.05	\$13.33	\$11.40	\$11.03	\$13.30	32.1	32.2	31.1
6241	Individual & family services - Services individuels et familiaux	12.7	13.4	14.6	12.36	11.98	15.31	12.33	11.96	15.28	32.0	32.1	29.2
6243	Vocational rehabilitation services - Services de réadaptation professionnelle	4.6	4.7	5.1	11.96	11.57	13.67	11.92	11.55	13.65	35.0	34.2	33.4
6244	Child day-care services - Services de garderie	15.1	15.3	14.5	10.30	9.93	11.15	10.27	9.91	11.13	31.9	32.3	32.6
71	Arts, entertainment & recreation - Arts, spectacles et loisirs	40.8	38.5	38.5	15.07	15.86	14.77	15.00	15.75	14.65	24.7	24.1	25.9
712	Heritage institutions - Établissements du patrimoine	5.0	4.3	4.3	13.31	14.44	14.25	13.27	14.35	14.11	27.5	28.4	27.2
713	Amusement, gambling & recreation industries - Divertissement, loisirs et jeux de hasard et loteries	30.2	29.4	28.0	15.53	16.44	14.73	15.48	16.33	14.62	23.4	22.2	25.1
7132	Gambling industries - Jeux de hasard et loteries	4.9	5.0	4.6	22.97	23.34	24.05	22.89	23.24	23.95	33.4	33.2	32.4
7139	Other amusement & recreation industries - Autres services de divertissement et de loisirs	22.2	21.9	20.4	12.63	13.52	11.56	12.60	13.43	11.44	20.1	18.5	22.1
72	Accommodation & food services - Hébergement et services de restauration	203.4	196.3	189.2	9.75	10.07	9.39	9.71	9.99	9.32	28.5	26.8	28.8
7212	RV (recreational vehicle) parks & recreational camps - Parcs pour véhicules de plaisance et camps de loisirs	2.2	1.5	1.9	11.88	11.79	10.69	11.81	11.71	10.61	26.9	26.0	26.2
722	Food services & drinking places - Services de restauration et débits de boissons	157.9	153.9	147.5	9.20	9.59	8.68	9.17	9.52	8.61	27.7	26.0	28.2
7221	Full-service restaurants - Restaurants à service complet	82.7	79.6	75.3	8.32	8.75	8.35	8.28	8.71	8.31	29.2	27.0	29.8
7222	Limited-service eating places - Établissements de restauration à service restreint	42.0	40.7	41.9	9.49	9.82	8.16	9.45	9.77	8.12	25.5	24.1	26.8
7224	Drinking places (alcoholic beverages) - Débits de boissons (alcoolisées)	19.2	19.2	17.8	10.32	10.65	9.75	10.27	10.60	9.71	26.1	24.6	25.1
81	Other services (except public administration) - Autres services (sauf les administrations publiques)	69.1	65.2	58.6	14.35	14.52	13.76	14.17	14.30	13.51	29.3	29.1	31.5
811	Repair & maintenance - Réparation et entretien	26.5	25.1	19.7	14.90	15.26	14.68	14.59	14.86	14.29	35.3	34.5	41.7
8111	Automotive repair & maintenance - Réparation et entretien de véhicules automobiles	16.7	15.3	11.4	14.14	15.02	14.46	14.08	14.94	14.44	34.1	34.1	37.8
8113	Comm. & ind. mach. & equip. (exc. auto. & electro.) repair & mnt. - Répar. et entretien mach., mat. comm., ind. (sauf auto., électro.)	5.4	5.3	4.4	18.96	18.58	17.43	18.17	17.51	16.49	37.0	34.9	44.5
8114	Personal & household goods repair & maintenance - Réparation et entretien d'articles personnels et ménagers	2.8	2.8	2.4	12.61	12.47	12.32	12.08	11.75	11.66	36.3	33.7	45.6
812	Personal & laundry services - Services personnels et services de blanchissage	20.0	18.7	18.1	12.24	11.57	11.74	12.22	11.54	11.55	27.7	28.8	25.8
8129	Other personal services - Autres services personnels	2.8	2.5	2.5	11.90	11.34	10.93	11.87	11.31	10.75	26.8	27.8	25.8
91	Public administration - Administrations publiques	42.8	30.6	33.4	18.86	17.77	19.38	18.69	17.59	19.26	41.9	42.4	41.5
913	Local, municipal & regional public administration - Administrations publiques locales, municipales et régionales	37.8	26.0	28.4	19.28	18.21	19.82	19.12	18.02	19.70	42.2	43.1	42.0
41-91N	Service producing industries - Branche productrice de services	1,282.7	1,256.9	1,177.6	15.70	15.71	15.40	15.54	15.53	15.21	29.4	28.8	29.9
00-91N	Industrial aggregate (including unclassified) - Ensemble des industries y compris les entreprises non classifiées **	1,805.5	1,757.3	1,694.5	17.06	16.98	16.82	16.68	16.61	16.40	31.9	31.3	32.4
ONTARIO													
113	Forestry & logging - Foresterie et exploitation forestière	3.4	2.8	3.3	21.89	22.28	24.59	21.22	21.70	23.54	40.2	42.4	38.3
1133	Logging - Exploitation forestière	3.2	2.6	3.2	22.28	22.62	25.05	21.60	22.04	23.98	40.5	42.9	38.5
212	Mining (except oil & gas) - Extraction minière (sauf l'extraction de pétrole et de gaz)	9.4	8.8	8.2	22.49	22.29	22.33	21.45	21.18	21.51	37.3	37.7	37.7
2122	Metal ore mining - Extraction de minerais métalliques	5.9	5.6	5.2	21.95	22.02	22.26	21.10	21.03	21.63	36.5	36.2	37.0
213	Support activities for mining & oil & gas extraction - Activités de soutien à l'extraction minière, du pétrole et du gaz	3.0	2.7	2.2	30.05	29.95	27.17	28.37	28.24	25.80	39.3	40.1	37.3
22	Utilities - Services publics	27.8	27.5	27.7	23.06	23.69	22.81	21.96	22.58	22.10	42.4	41.2	42.2

* Refer to survey overview. - Voir l'aperçu de l'enquête.

** Earnings and hours exclude unclassified - La rémunération et les heures excluent les non classifiées

Table 6
Estimates of Employment, Average Hourly Earnings and Hours for
Employees Paid by the Hour, by Industry, Canada, Provinces and
Territories.

(Continued - suite)

Tableau 6
Estimations de l'emploi, de la rémunération horaire moyen-
ne et des heures, pour les salariés rémunérés à l'heure, par
industrie, Canada, provinces et territoires.

		Employees paid by the hour - Salariés rémunérés à l'heure											
NAICS 2002	Industry	Employment (in thousands)			Average hourly earnings (including overtime)			Average hourly earnings (excluding overtime)			Average weekly hours (including overtime)		
SCIAN 2002	Industrie	Emploi (en milliers)			Rémunération horaire moyenne (incluant temps supplémentaire)			Rémunération horaire moyenne (excluant temps supplémentaire)			Heures hebdomadaires moyennes (incluant temps supplémentaire)		
		June p 2005 Juin p	May r 2005 Mai r	June 2004 Juin	June p 2005 Juin p	May r 2005 Mai r	June 2004 Juin	June p 2005 Juin p	May r 2005 Mai r	June 2004 Juin	June p 2005 Juin p	May r 2005 Mai r	June 2004 Juin
ONTARIO													
23	Construction - Construction	185.2	173.6	164.0	\$24.05	\$24.06	\$23.47	\$23.04	\$23.14	\$22.75	38.9	38.2	38.2
236	Construction of buildings - Construction de bâtiments	41.1	38.7	39.3	21.32	20.89	20.27	20.06	19.89	19.03	40.1	39.7	40.7
2362	Residential building construction - Construction résidentielle	27.0	25.4	25.9	19.60	19.30	18.70	18.44	18.37	17.55	39.0	38.5	39.6
2362	Non-residential bldg. construction - Construction non résidentielle	14.1	13.3	13.4	24.35	23.70	23.10	22.91	22.56	21.68	42.2	42.1	42.7
237	Heavy & civil engineering construction - Travaux de génie civil	20.0	18.3	19.4	22.63	21.87	21.89	21.29	20.82	20.54	43.1	42.9	42.7
2371	Utility system construc. - Construc. d'installations de serv. publics	6.3	5.9	6.1	24.72	24.20	26.30	23.26	23.04	24.69	44.1	43.5	41.9
2372	Land subdivision - Lotissement de terrains	1.9	1.7	2.0	21.94	21.23	20.88	20.64	20.21	19.60	37.1	36.1	37.2
2373	Highway, street & bridge construction - Construction de routes, de rues et de ponts	10.7	9.8	10.3	21.03	20.16	19.28	19.78	19.19	18.09	44.0	43.9	44.1
2379	Other heavy & civil engineering construction - Autres travaux de génie civil	1.1	0.9	1.0	27.71	26.58	24.57	26.07	25.30	23.07	39.8	41.6	45.1
238	Specialty trade contractors - Entrepreneurs spécialisés	124.1	116.6	105.2	25.27	25.58	25.15	24.40	24.71	24.60	37.8	37.0	36.5
2381	Foundation, structure, & bldg. exterior contractors - Entrepreneurs en travaux de fondations, structure, extérieur de bâtiment	28.9	26.8	25.2	26.70	26.69	25.90	25.87	25.83	25.36	38.6	38.0	37.3
2382	Building equipment contractors - Entrepreneurs en installations d'équipements techniques	60.3	57.3	50.7	26.83	27.26	26.82	25.84	26.29	26.22	36.8	35.9	35.4
2383	Building finishing contractors - Entrepreneurs en travaux de finition de bâtiments	17.7	16.7	14.7	20.82	21.13	20.75	20.18	20.46	20.32	38.0	37.2	37.5
2389	Other spec. trade contractors - Autres entrepreneurs spécialisés	17.2	15.8	14.6	22.24	22.64	22.83	21.54	21.91	22.36	40.2	39.0	37.9
31-33	Manufacturing - Fabrication	624.7	616.4	639.8	21.96	21.90	21.88	21.22	20.99	20.98	39.3	38.9	39.4
	Non-durable goods - Biens non durables	215.9	216.3	230.0	19.81	19.74	19.95	19.18	19.16	19.09	38.1	37.6	38.5
	Durable goods - Biens durables	408.9	400.1	409.8	23.04	23.00	22.93	22.26	21.94	22.02	39.9	39.7	39.9
311	Food manufacturing - Fabrication d'aliments	64.4	66.5	64.1	20.23	20.06	19.57	19.70	19.54	18.88	35.7	35.3	35.8
3114	Fruit & vegetable preserving & specialty food mfg - Mise en conserve de fruits, légumes et fabr. de spéc. alimentaires	10.6	10.7	11.0	23.15	22.92	22.48	22.55	22.32	21.69	37.0	37.0	38.7
3115	Dairy product manufacturing - Fabrication de produits laitiers	5.1	5.4	5.1	19.02	18.62	16.06	18.52	18.13	15.50	30.9	30.5	33.4
3116	Meat product manufacturing - Fabrication de produits de viande	13.8	14.4	13.8	18.45	17.85	17.57	17.97	17.39	16.95	37.5	36.9	36.4
3118	Bakeries & tortilla manufacturing - Boulangeries et fabr. de tortillas	15.3	15.7	14.8	18.69	18.86	19.17	18.21	18.37	18.49	36.9	36.4	35.5
3119	Other food manufacturing - Fabrication d'autres aliments	8.3	8.5	8.2	20.75	20.57	20.03	20.21	20.04	19.33	33.7	32.4	32.4
3131	Fibre, yarn & thread mills - Usines de fibres, de filés et de fils	0.8	0.8	1.8	14.81	16.09	15.90	14.64	15.74	15.41	35.3	35.7	40.2
3132	Fabric mills - Usines de tissus	2.7	2.7	2.9	20.26	21.06	20.89	20.03	20.60	20.25	37.1	37.7	40.2
3133	Textile & fabric finishing & fabric coating - Finissage de textiles, tissus et revêtement de tissus	1.4	1.5	1.6	20.34	20.90	21.98	20.11	20.44	21.31	33.3	35.7	38.2
3141	Textile furnishings mills - Usines de textiles domestiques	2.6	2.8	2.8	16.18	16.34	17.19	15.99	15.98	16.66	34.0	37.2	39.9
3149	Other textile product manufacturing - Usines d'autres produits textiles	3.6	3.8	3.8	14.29	15.59	16.51	14.13	15.25	16.01	41.4	41.6	43.1
3162	Footwear manufacturing - Fabrication de chaussures	1.3	1.3	1.9	11.61	13.36	13.07	11.48	13.07	12.67	42.1	42.4	41.9
3169	Other leather & allied product mfg - Fabr. d'autres produits en cuir et produits analogues	0.8	0.9	0.9	11.14	11.80	14.36	11.01	11.55	13.92	40.8	40.4	39.4
3211	Sawmills & wood preservation - Scieries et préservation du bois	6.0	5.9	6.3	20.15	18.94	19.69	19.49	18.48	19.24	41.5	40.4	38.7
3212	Veneer, plywood & engineered wood product mfg - Fabr. de placages, contreplaqués et produits en bois reconstitué	5.7	5.5	5.9	20.68	21.31	20.41	20.00	20.80	19.94	37.5	36.8	39.3
3219	Other wood product mfg - Fabrication d'autres produits en bois	9.3	9.2	9.9	20.50	20.10	19.93	19.82	19.62	19.48	40.2	39.2	38.6
3221	Pulp, paper & paperboard mills - Usines de pâte à papier, de papier et de carton	7.6	7.2	10.0	23.69	24.49	26.28	22.60	23.81	24.84	43.6	41.5	39.7
3255	Paint, coating & adhesive manufacturing - Fabrication de peintures, de revêtements et d'adhésifs	2.3	2.2	2.6	19.61	19.71	18.55	18.79	19.04	17.75	35.7	35.0	40.2
3256	Soap, cleaning compound & toilet preparation manufacturing - Fabrication de savons, de détachants et de produits de toilette	4.7	4.4	4.3	22.32	22.01	23.65	21.39	21.26	22.63	36.2	34.7	35.8
3259	Other chemical product mfg - Fabr. d'autres produits chimiques	3.1	3.0	3.3	23.29	23.63	23.23	22.43	22.88	22.45	37.7	36.4	38.7
326	Plastics & rubber products manufacturing - Fabrication de produits en plastique et en caoutchouc	42.6	40.4	50.6	17.98	17.81	18.87	17.46	17.16	18.08	43.0	42.0	41.4
3261	Plastic product mfg - Fabrication de produits en plastique	34.2	32.5	40.8	17.84	17.90	19.27	17.33	17.24	18.46	43.8	42.4	41.0
3262	Rubber product mfg - Fabrication de produits en caoutchouc	8.5	7.9	9.9	18.61	17.39	17.31	18.09	16.78	16.60	39.4	40.1	42.9
3272	Glass & glass product mfg - Fabr. de verre et de produits en verre	5.6	5.5	5.6	25.62	24.59	24.33	24.74	23.56	23.22	36.0	36.0	37.7
3273	Cement & concrete prod. mfg - Fabr. de ciment et prod. en béton	8.6	8.2	9.4	17.43	17.13	17.65	16.83	16.41	16.85	40.2	40.0	41.0
331	Primary metal mfg - Première transformation des métaux	33.1	32.5	35.5	25.69	26.18	25.01	24.48	24.87	24.11	40.9	39.6	41.0
3311	Iron & steel mills & ferro-alloy manufacturing - Sidérurgie	16.1	15.8	17.0	26.07	26.36	24.96	24.71	25.12	24.17	40.7	39.7	41.7
3315	Foundries - Fonderies	7.8	7.9	8.9	25.86	26.94	26.79	24.74	25.50	25.71	43.0	40.5	40.5

* Refer to survey overview. - Voir l'aperçu de l'enquête.

** Earnings and hours exclude unclassified - La rémunération et les heures excluent les non classifiées

Table 6
Estimates of Employment, Average Hourly Earnings and Hours for
Employees Paid by the Hour, by Industry, Canada, Provinces and
Territories.

(Continued - suite)

Tableau 6
Estimations de l'emploi, de la rémunération horaire moyen-
ne et des heures, pour les salariés rémunérés à l'heure, par
industrie, Canada, provinces et territoires.

		Employees paid by the hour - Salariés rémunérés à l'heure											
NAICS 2002	Industry	Employment (in thousands)			Average hourly earnings (including overtime)			Average hourly earnings (excluding overtime)			Average weekly hours (including overtime)		
SCIAN 2002	Industrie	Emploi (en milliers)			Rémunération horaire moyenne (incluant temps supplémentaire)			Rémunération horaire moyenne (excluant temps supplémentaire)			Heures hebdomadaires moyennes (incluant temps supplémentaire)		
		June p 2005 Juin p	May r 2005 Mai r	June 2004 Juin	June p 2005 Juin p	May r 2005 Mai r	June 2004 Juin	June p 2005 Juin p	May r 2005 Mai r	June 2004 Juin	June p 2005 Juin p	May r 2005 Mai r	June 2004 Juin
ONTARIO													
332	Fabricated metal product mfg - Fabrication de produits métalliques	76.4	74.7	68.2	\$19.74	\$19.63	\$19.76	\$19.15	\$18.97	\$18.87	42.5	41.7	41.0
3323	Architectural & structural metals manufacturing - Fabr. produits architecture et éléments de charpentes métalliques	18.0	17.6	16.0	17.28	17.22	18.58	16.78	16.67	17.75	44.0	43.2	39.6
3327	Machine shops, turned product, screw, nut & bolt manufacturing - Ateliers usinage, fabr. produits tournés, vis, écrous et boulons	15.5	15.1	12.7	21.07	20.85	19.50	20.45	20.19	18.63	45.9	44.9	45.5
3328	Coating, engraving, heat treating & allied activities - Revêtement, gravure, traitement thermique et activités analogues	9.0	8.7	8.3	20.05	20.10	19.20	19.46	19.46	18.35	39.6	39.3	40.2
3329	Other fabricated metal prod. mfg - Fabr. d'autres prod. métalliques	8.6	8.3	8.4	22.45	22.21	21.66	21.79	21.51	20.70	38.6	36.7	38.6
333	Machinery manufacturing - Fabrication de machines	50.7	49.8	54.3	24.13	24.32	24.52	23.28	23.35	23.67	40.4	39.7	39.7
3331	Agricultural, construction & mining machinery manufacturing - Fabr. de machines pour agri., construction et extraction minière	6.8	6.5	7.0	23.79	23.90	24.05	22.99	23.02	23.31	39.3	39.1	39.8
3332	Industrial machinery mfg - Fabrication de machines industrielles	6.1	6.2	6.3	23.62	24.12	25.56	22.40	22.76	24.32	39.8	39.2	38.6
3335	Metalworking machinery manufacturing - Fabrication de machines-outils pour le travail du métal	16.1	15.7	17.5	24.88	25.02	25.19	24.05	24.07	24.36	41.3	40.5	40.2
3339	Other general-purpose machinery manufacturing - Fabrication d'autres machines d'usage général	11.9	11.7	13.1	24.98	25.18	25.10	24.14	24.22	24.28	40.0	39.2	39.2
334	Computer & electronic product manufacturing - Fabrication de produits informatiques et électroniques	22.2	22.4	22.4	22.70	22.14	21.17	22.37	21.83	20.71	36.6	37.6	37.6
3341	Computer & peripheral equipment manufacturing - Fabrication de matériel informatique et périphérique	2.5	2.4	3.1	19.39	18.96	19.27	18.88	18.46	18.63	38.8	39.7	38.2
3342	Communications equip. mfg - Fabr. de matériel de communication	6.0	6.2	5.6	24.49	23.86	22.41	24.18	23.56	22.03	38.0	39.0	38.4
3344	Semiconductor & other electronic component manufacturing - Fabr. de semi-conducteurs et d'autres composants électroniques	3.7	3.7	3.9	22.72	21.59	19.10	22.38	21.30	18.68	32.1	32.5	36.2
3345	Navigational, measuring, medical & control instruments mfg - Fabr. d'instruments de navigation, mesure, commande, médicaux	8.0	8.0	7.6	22.62	22.00	22.60	22.29	21.72	22.11	37.6	38.8	37.9
3352	Household appliance mfg - Fabrication d'appareils ménagers	1.6	1.8	2.2	21.12	20.40	16.70	20.56	19.92	16.18	33.3	33.3	38.9
3353	Electrical equipment mfg - Fabrication de matériel électrique	4.4	4.6	4.3	20.29	20.23	20.46	19.75	19.75	19.83	41.5	41.6	38.7
3359	Other electrical equipment & component manufacturing - Fabr. d'autres types de matériel et de composants électriques	3.3	3.6	4.0	19.03	18.76	19.01	18.53	18.32	18.42	41.9	42.1	40.1
336	Transportation equipment mfg - Fabr. de matériel de transport	129.8	126.9	133.5	26.02	26.24	25.86	25.04	24.57	24.69	39.4	39.6	40.8
3363	Motor vehicle parts mfg - Fabr. de pièces pour véhicules auto.	68.5	66.5	73.3	23.51	23.36	23.49	22.70	21.92	22.49	36.7	36.5	39.5
3371	Household & institutional furniture & kitchen cabinet mfg - Fabr. meubles de maison, d'étab. instit. et d'armoire de cuisine	13.3	12.4	11.5	21.54	20.58	20.40	21.12	20.17	19.94	40.8	40.9	40.7
3372	Office furniture (including fixtures) manufacturing - Fabr. de meubles de bureau (y compris les articles d'ameublement)	13.5	12.9	12.6	20.69	20.30	20.13	20.28	19.90	19.78	36.9	37.8	36.8
3391	Medical equipment & supplies manufacturing - Fabrication de fournitures et matériel médicaux	4.8	4.6	4.4	19.22	18.13	17.01	19.02	17.82	16.73	36.9	37.3	33.1
3399	Other miscellaneous mfg - Autres activités diverses de fabrication	10.7	9.9	10.6	20.03	18.24	18.06	19.82	17.93	17.76	33.9	34.4	32.1
11-33N Goods producing industries - Branche productrice de biens		854.3	832.2	845.6	22.48	22.44	22.25	21.66	21.51	21.39	39.3	38.9	39.2
41-45N Trade - Commerce		569.6	571.9	475.8	16.22	16.14	16.08	16.06	15.95	15.85	28.3	28.5	29.4
41	Wholesale Trade - Commerce de gros	120.2	128.6	111.4	18.02	18.18	17.01	17.64	17.86	16.53	34.7	35.9	36.8
414	Personal & household goods whl-dist - Gros-dist d'articles personnels et ménagers	16.9	16.1	14.4	15.99	16.05	13.69	15.73	15.81	13.59	29.9	28.3	34.6
415	Motor vehicle & parts whl-dist - Gros-dist de véhicules automobiles et de leurs pièces	11.4	12.7	9.6	19.78	20.22	20.34	19.43	19.89	19.85	31.9	32.9	36.9
4152	New motor vehicle parts & accessories whl-dist - Gros-dist de pièces, d'accessoires neufs pour véhicules automobiles	7.0	7.7	6.1	17.15	17.47	17.32	16.84	17.19	16.91	32.0	33.2	39.0
416	Building material & supplies whl-dist - Gros-dist de matériaux et fournitures de construction	21.7	23.5	16.9	17.35	17.55	18.25	17.04	17.27	17.82	34.8	36.2	39.0
4162	Metal service centres - Gros-dist métaux et produits métalliques	4.0	4.3	3.0	18.46	18.99	18.29	18.13	18.68	17.85	36.5	38.3	42.9
417	Machinery, equipment & supplies whl-dist - Gros-dist de machines, de matériel et de fournitures	19.8	22.1	20.2	21.88	21.99	21.32	21.14	21.50	20.44	41.9	40.8	40.1
418	Miscellaneous whl-dist - Gros-dist de produits divers	17.6	20.8	18.0	16.52	16.89	15.91	16.27	16.65	15.52	33.3	38.3	29.1
419	Wholesale agents & brokers - Agents, courtiers commerce de gros	5.2	6.2	6.0	20.30	20.57	19.22	20.05	20.22	18.75	34.3	40.7	30.3
44-45	Retail trade - Commerce de détail	449.5	443.2	364.5	15.60	15.34	15.69	15.52	15.22	15.58	26.6	26.4	27.1
441	Motor vehicle & parts dealers - Marchands de véhicules automobiles et de leurs pièces	34.7	32.5	30.7	19.31	19.37	19.56	19.24	19.28	19.47	35.7	35.4	35.5
4413	Automotive parts, accessories & tire stores - Magasins de pièces, de pneus et d'accessoires pour véhicules auto.	5.4	4.7	4.8	15.20	15.07	15.25	15.14	15.00	15.18	33.7	33.2	31.8

* Refer to survey overview. - Voir l'aperçu de l'enquête.

** Earnings and hours exclude unclassified - La rémunération et les heures excluent les non classifiées

Table 6
Estimates of Employment, Average Hourly Earnings and Hours for Employees Paid by the Hour, by Industry, Canada, Provinces and Territories.

(Continued - suite)

Tableau 6
Estimations de l'emploi, de la rémunération horaire moyenne et des heures, pour les salariés rémunérés à l'heure, par industrie, Canada, provinces et territoires.

		Employees paid by the hour - Salariés rémunérés à l'heure											
NAICS 2002	Industry	Employment (in thousands)			Average hourly earnings (including overtime)			Average hourly earnings (excluding overtime)			Average weekly hours (including overtime)		
SCIAN 2002	Industrie	Emploi (en milliers)			Rémunération horaire moyenne (incluant temps supplémentaire)			Rémunération horaire moyenne (excluant temps supplémentaire)			Heures hebdomadaires moyennes (incluant temps supplémentaire)		
		June p 2005 Juin p	May r 2005 Mai r	June 2004 Juin	June p 2005 Juin p	May r 2005 Mai r	June 2004 Juin	June p 2005 Juin p	May r 2005 Mai r	June 2004 Juin	June p 2005 Juin p	May r 2005 Mai r	June 2004 Juin
ONTARIO													
445	Food & beverage stores - Magasins d'alimentation	102.6	103.9	101.9	\$18.40	\$17.88	\$19.19	\$18.26	\$17.61	\$19.00	23.6	23.7	23.7
4451	Grocery stores - Épiceries	83.7	84.8	81.2	19.22	18.57	19.90	19.06	18.27	19.69	23.4	23.5	23.4
446	Health & personal care stores - Magasins de produits de santé et de soins personnels	47.2	47.9	47.4	18.77	18.00	18.02	18.77	17.98	17.98	23.1	24.0	24.4
451	Sporting goods, hobby, book & music stores - Magasins d'articles de sport, passe-temps, musique et livres	24.8	24.2	23.3	12.84	12.39	12.25	12.84	12.35	12.24	26.4	25.8	23.1
452	General merchandise stores - Mag. de fournitures de tout genre	73.4	70.3	6.0	15.09	14.80	15.28	15.05	14.75	15.22	21.0	20.8	35.0
4521	Department stores - Grands magasins	40.2	39.3	3.9	16.85	16.64	15.66	16.80	16.59	15.59	20.0	20.0	39.0
453	Miscellaneous store retailers - Magasins de détail divers	28.3	26.7	25.5	14.61	15.14	13.28	14.44	15.02	13.02	28.3	27.5	29.5
4531	Florists - Fleuristes	2.3	2.2	2.4	15.70	16.18	14.67	15.49	16.03	14.38	26.3	26.5	25.9
4532	Office supplies, stationery & gift stores - Magasins de fournitures de bureau, de papeterie et de cadeaux	10.2	9.6	10.1	13.55	14.02	12.57	13.37	13.89	12.32	27.8	26.4	28.1
4541	Electronic shopping & mail-order houses - Entreprises de télémarketing et de vente par correspondance	3.6	3.4	3.7	23.65	23.69	20.53	23.40	23.52	20.13	28.9	29.7	28.5
4542	Vending machine operators - Exploitants de distribu. automatiques	1.7	1.6	1.7	15.12	14.91	12.62	14.91	14.77	12.37	28.5	28.2	31.7
4543	Direct selling establishments - Établissements de vente directe	6.0	5.9	6.0	15.65	15.31	15.85	15.44	15.17	15.54	36.2	36.4	32.5
48-49	Transportation & warehousing - Transport et entreposage	95.1	95.3	89.5	21.12	20.82	19.71	20.89	20.47	19.23	36.8	36.4	36.5
482	Rail transportation - Transport ferroviaire	5.5	5.7	5.0	23.82	23.16	17.66	24.28	23.07	17.56	35.2	36.5	45.6
484	Truck transportation - Transport par camion	27.3	27.4	25.7	19.89	19.85	19.91	19.41	19.43	19.50	38.9	37.2	37.7
4854	School & employee bus transportation - Transport scolaire et transport d'employés par autobus	11.1	11.2	10.5	15.80	15.92	17.16	15.60	15.72	16.99	37.3	36.4	32.4
488	Support activities for transport. - Activités de soutien au transport	15.7	16.4	13.6	27.32	25.51	22.27	28.01	25.30	21.46	28.8	29.3	29.1
4884	Support activities for road transportation - Activités de soutien au transport routier	2.6	2.6	2.2	17.65	15.76	17.96	18.10	15.63	17.31	42.0	42.5	35.0
4885	Freight transportation arrangement - Intermédiaires en transport de marchandises	8.0	8.4	6.8	38.44	35.74	28.40	39.41	35.45	27.37	22.7	23.3	25.0
4921	Couriers - Messageries	1.3	1.2	1.4	22.13	21.91	19.08	21.52	21.40	18.45	37.3	37.9	39.5
51	Information & cultural industries - Industrie de l'information et industrie culturelle	31.8	36.1	40.9	20.01	20.55	20.31	19.83	20.37	20.22	30.8	30.5	29.0
511	Publishing industries (except Internet) - Édition (sauf par Internet)	13.4	11.6	15.3	19.54	19.51	21.39	19.43	19.42	21.34	37.4	37.1	39.1
515	Broadcasting (except Internet) - Radiotélévision (sauf par Internet)	2.2	4.8	3.1	20.85	20.64	20.27	20.61	20.39	20.01	36.4	33.4	30.9
5151	Radio & television broadcasting - Radiodiffusion et télédiffusion	2.1	4.6	2.9	20.54	20.37	19.80	20.31	20.12	19.54	36.3	33.4	31.1
5172	Wireless telecommunications carriers (except satellite) - Télécom. sans fil (sauf par satellite)	0.6	0.9	..	19.01	18.49	..	18.79	18.26	..	31.7	26.4	..
5175	Cable & other program distribution - Câblodistribution et autres activités de distribution d'émissions de télévision	0.9	2.1	1.0	28.96	28.71	29.19	28.63	28.35	28.82	35.9	32.0	26.9
5182	Data processing, hosting & related serv. - Traitement de données, hébergement de données et services connexes	0.5	0.9	0.5	20.80	21.35	15.84	20.72	21.26	15.80	31.0	35.0	23.6
519	Other information services - Autres services d'information	4.8	5.9	4.5	21.65	22.42	18.63	21.47	22.24	18.43	22.4	24.7	19.7
52	Finance & insurance - Finance et assurances	56.8	53.3	56.3	18.09	18.08	18.40	18.07	18.05	17.79	27.2	26.4	26.2
522	Credit intermediation & related activities - Intermédiation financière et activités connexes	30.1	28.4	32.4	17.08	17.18	17.32	17.09	17.16	16.27	27.8	27.7	24.1
5222	Non-depository credit intermediation - Intermédiation financière non faite par le biais de dépôts	4.7	4.2	6.0	19.24	19.61	17.16	19.27	19.61	15.95	23.3	23.3	23.2
53	Real estate & rental & leasing - Services immobiliers et services de location et de location à bail	39.8	37.7	41.1	15.83	15.68	14.99	15.34	15.16	14.55	30.7	29.4	33.3
5311	Lessors of real estate - Bailleurs de biens immobiliers	10.3	9.7	11.3	13.98	13.30	14.41	13.85	13.14	14.04	34.2	31.5	38.1
5322	Consumer goods rental - Location de biens de consommation	6.3	5.2	5.2	12.09	9.71	8.71	11.49	9.23	8.38	26.4	25.2	22.7
5324	Commercial & industrial machinery & equipment rental & leasing - Location, loc. à bail de machines, matériel d'usage comm., indus.	5.2	5.2	5.1	20.50	21.04	16.62	19.49	20.00	15.99	36.0	35.8	33.5
533	Lessors of non-fin. intangible assets (except copyrighted works) - Bail. biens incorp. non-fin. (sauf oeuvres protég. droit d'auteur)	2.3	2.6	1.5	18.41	19.69	17.61	17.50	18.98	16.95	29.5	29.4	28.2
54	Professional, scientific & technical services - Services professionnels, scientifiques et techniques	84.7	84.0	56.6	17.86	18.41	19.34	17.57	18.14	19.09	33.9	32.0	33.3
5413	Architectural, engineering & related services - Architecture, génie et services connexes	19.5	17.8	12.7	23.30	24.97	25.65	22.93	24.59	25.37	40.4	38.5	38.6

* Refer to survey overview. - Voir l'aperçu de l'enquête.

** Earnings and hours exclude unclassified - La rémunération et les heures excluent les non classifiées

Table 6
Estimates of Employment, Average Hourly Earnings and Hours for Employees Paid by the Hour, by Industry, Canada, Provinces and Territories.

(Continued - suite)

Tableau 6
Estimations de l'emploi, de la rémunération horaire moyenne et des heures, pour les salariés rémunérés à l'heure, par industrie, Canada, provinces et territoires.

		Employees paid by the hour - Salariés rémunérés à l'heure											
NAICS 2002	Industry	Employment (in thousands)			Average hourly earnings (including overtime)			Average hourly earnings (excluding overtime)			Average weekly hours (including overtime)		
SCIAN 2002	Industrie	Emploi (en milliers)			Rémunération horaire moyenne (incluant temps supplémentaire)			Rémunération horaire moyenne (excluant temps supplémentaire)			Heures hebdomadaires moyennes (incluant temps supplémentaire)		
		June p 2005 Juin p	May r 2005 Mai r	June 2004 Juin	June p 2005 Juin p	May r 2005 Mai r	June 2004 Juin	June p 2005 Juin p	May r 2005 Mai r	June 2004 Juin	June p 2005 Juin p	May r 2005 Mai r	June 2004 Juin
ONTARIO													
55	Management of companies & enterprises - Gestion de sociétés et d'entreprises	21.1	20.8	13.2	\$19.13	\$18.90	\$16.41	\$18.80	\$18.66	\$15.90	26.9	25.5	25.7
56	Admin. & support, waste managem. & remediation services - Services admin., soutien, gestion des déchets, assainissem.	193.1	186.4	181.0	14.91	14.61	14.17	14.67	14.34	13.97	31.7	30.5	32.4
561	Admin. & support services - Services administratifs et de soutien	189.7	183.4	177.8	14.79	14.49	14.05	14.56	14.24	13.86	31.5	30.3	32.2
5613	Employment services - Services d'emploi	67.7	63.3	59.6	14.12	13.52	13.23	13.87	13.22	13.03	31.1	30.1	32.5
5616	Investigation & security services - Services d'enquêtes et sécurité	20.2	19.1	18.9	12.07	11.83	11.33	11.86	11.57	11.16	32.4	31.2	34.1
5617	Services to buildings & dwellings - Services relatifs aux bâtiments et aux logements	34.5	35.1	35.5	15.00	14.80	13.56	14.85	14.64	13.44	30.5	28.7	31.5
61	Educational services - Services d'enseignement	6.1	5.6	6.3	12.80	12.63	13.68	12.60	12.50	13.57	31.0	30.1	31.3
611N	Education special - Éducation spéciale	157.1	154.8	151.8	16.95	16.47	15.27	16.85	16.27	15.19	33.4	34.2	35.4
6112	Community colleges & C.E.G.E.P.s - Collèges communautaires et cégeps	15.2	15.2	11.7	20.79	20.25	19.14	20.66	20.18	19.04	35.7	36.2	37.5
6113	Universities - Universités	40.0	40.0	41.6	18.78	19.78	16.95	18.69	19.16	16.87	30.6	30.4	33.5
62	Health care & social assistance - Soins de santé et assistance sociale	371.3	369.1	375.0	23.70	23.05	23.37	23.48	22.89	23.23	27.7	26.9	28.3
621	Ambulatory health care services - Services de soins ambulatoires	83.4	80.9	84.5	25.33	24.17	23.02	25.26	24.09	22.93	25.1	25.6	26.4
6211	Offices of physicians - Cabinets de médecins	24.4	23.7	24.3	25.91	24.25	22.91	25.85	24.19	22.82	22.5	23.0	24.7
6212	Offices of dentists - Cabinets de dentistes	16.4	16.0	16.5	22.71	22.11	21.55	22.65	22.03	21.46	26.3	26.5	27.0
6213	Offices of other health practitioners - Cabinets d'autres praticiens	19.1	18.6	20.1	30.20	28.43	26.14	30.12	28.34	26.04	23.4	24.2	24.4
6216	Home health care services - Services de soins de santé à domicile	8.4	8.1	8.7	22.20	20.92	21.42	22.14	20.84	21.33	23.8	24.4	24.4
622	Hospitals - Hôpitaux	184.8	184.8	177.4	26.80	26.55	27.03	26.46	26.33	26.83	28.8	27.2	29.5
6221	General medical & surgical hospitals - Hôpitaux généraux et hôpitaux de soins chirurgicaux	169.4	169.0	162.8	26.92	26.63	27.13	26.58	26.40	26.93	28.5	27.0	29.3
623	Nursing & residential care facilities - Étab. de soins infirmiers et de soins pour bénéficiaires internes	67.6	66.6	73.9	19.23	18.50	18.48	19.20	18.47	18.46	26.6	26.1	28.1
6231	Nursing care facilities - Établissements de soins infirmiers	36.4	35.7	39.7	19.41	18.69	19.27	19.38	18.65	19.25	27.0	26.4	28.3
6232	Res. devel. handicap, mental health & substance abuse facilities - Étab. rés. pour handicaps, de troubles mentaux, alcool., toxico.	11.7	11.7	12.7	19.55	18.85	18.36	19.52	18.82	18.34	26.8	26.2	28.5
6233	Community care facilities for the elderly - Établissements communautaires de soins pour personnes âgées	11.1	10.8	12.5	18.44	17.53	16.49	18.41	17.50	16.47	25.5	25.2	27.1
6239	Other residential care facilities - Autres établissements de soins pour bénéficiaires internes	8.3	8.3	9.0	18.96	18.40	17.80	18.93	18.37	17.78	26.1	25.5	27.8
624	Social assistance - Assistance sociale	35.5	36.8	39.2	12.52	12.07	15.89	12.49	12.04	15.87	29.8	29.7	27.9
6241	Individual & family services - Services individuels et familiaux	15.1	15.8	17.6	12.91	12.40	16.29	12.87	12.37	16.26	31.7	31.5	28.1
6243	Vocational rehabilitation services - Services de réadaptation professionnelle	6.1	6.2	6.7	11.10	10.77	13.72	11.07	10.75	13.70	31.2	31.1	29.5
6244	Child day-care services - Services de garderie	13.1	13.7	13.6	12.34	11.89	16.27	12.30	11.86	16.24	26.9	27.1	26.8
71	Arts, entertainment & recreation - Arts, spectacles et loisirs	69.2	68.5	66.0	12.26	12.69	12.01	12.21	12.61	11.91	25.7	24.9	27.8
711	Performing arts, spectator sports & related industries - Arts d'interprétation, sport-spectacles et activités connexes	10.1	9.1	11.2	16.39	16.63	16.89	16.24	16.48	16.68	23.8	24.8	22.7
712	Heritage institutions - Établissements du patrimoine	4.4	4.3	4.0	14.55	15.34	16.19	14.51	15.24	16.03	32.5	32.2	28.5
713	Amusement, gambling & recreation industries - Divertissement, loisirs et jeux de hasard et loteries	54.7	55.1	50.9	11.31	11.75	10.84	11.29	11.69	10.77	25.5	24.4	28.9
7132	Gambling industries - Jeux de hasard et loteries	13.5	13.3	13.5	15.58	15.74	13.86	15.56	15.69	13.82	32.3	31.7	35.0
7139	Other amusement & recreation industries - Autres services de divertissement et de loisirs	37.6	38.3	34.2	9.34	9.88	9.27	9.32	9.82	9.18	23.5	22.0	27.3
72	Accommodation & food services - Hébergement et services de restauration	300.7	294.7	288.2	10.60	10.70	10.09	10.55	10.65	10.05	25.9	25.1	25.9
721	Accommodation services - Services d'hébergement	40.1	37.9	37.4	10.54	10.74	10.83	10.48	10.66	10.75	37.1	35.9	34.6
7211	Traveller accommodation - Hébergement des voyageurs	35.4	33.8	33.1	10.95	11.12	11.27	10.89	11.04	11.19	37.2	36.0	34.4

* Refer to survey overview. - Voir l'aperçu de l'enquête.

** Earnings and hours exclude unclassified - La rémunération et les heures excluent les non classifiées

Table 6
Estimates of Employment, Average Hourly Earnings and Hours for Employees Paid by the Hour, by Industry, Canada, Provinces and Territories.

(Continued - suite)

Tableau 6
Estimations de l'emploi, de la rémunération horaire moyenne et des heures, pour les salariés rémunérés à l'heure, par industrie, Canada, provinces et territoires.

		Employees paid by the hour - Salariés rémunérés à l'heure											
NAICS 2002	Industry	Employment (in thousands)			Average hourly earnings (including overtime)			Average hourly earnings (excluding overtime)			Average weekly hours (including overtime)		
SCIAN 2002	Industrie	Emploi (en milliers)			Rémunération horaire moyenne (incluant temps supplémentaire)			Rémunération horaire moyenne (excluant temps supplémentaire)			Heures hebdomadaires moyennes (incluant temps supplémentaire)		
		June p 2005 Juin p	May r 2005 Mai r	June 2004 Juin	June p 2005 Juin p	May r 2005 Mai r	June 2004 Juin	June p 2005 Juin p	May r 2005 Mai r	June 2004 Juin	June p 2005 Juin p	May r 2005 Mai r	June 2004 Juin
ONTARIO													
722	Food services & drinking places - Services de restauration et débits de boissons	260.5	256.8	250.8	\$10.61	\$10.69	\$9.94	\$10.57	\$10.65	\$9.90	24.1	23.5	24.6
7221	Full-service restaurants - Restaurants à service complet	125.6	123.2	122.2	10.06	10.11	9.56	10.02	10.07	9.53	24.4	23.8	25.1
7222	Limited-service eating places - Établissements de restauration à service restreint	99.6	98.1	95.4	10.56	10.66	9.79	10.52	10.62	9.75	22.7	22.0	23.4
81	Other services (except public administration) - Autres services (sauf les administrations publiques)	105.5	101.2	93.4	15.67	15.56	15.12	15.51	15.37	14.88	30.1	30.4	32.1
811	Repair & maintenance - Réparation et entretien	34.6	33.0	26.9	16.15	16.24	16.63	15.88	15.89	16.25	38.6	38.5	45.1
8111	Automotive repair & maintenance - Réparation et entretien de véhicules automobiles	23.9	22.3	17.3	16.28	16.74	17.15	16.21	16.65	17.13	36.2	36.9	38.4
8112	Electronic & precision equipment repair & maintenance - Réparation et entretien de matériel électronique et de précision	2.5	2.5	2.5	17.47	16.61	16.69	16.73	15.66	15.79	46.0	43.8	69.4
8113	Comm. & ind. mach. & equip. (exc. auto. & electro.) repair & mnt. - Répar. et entretien mach., mat. comm., ind. (sauf auto., électro.)	4.7	4.7	4.1	16.15	15.31	16.29	15.47	14.43	15.41	47.9	45.2	58.8
8114	Personal & household goods repair & maintenance - Réparation et entretien d'articles personnels et ménagers	3.4	3.4	3.0	14.13	14.21	14.58	13.53	13.39	13.79	37.3	35.5	45.0
812	Personal & laundry services - Services personnels et services de blanchissage	32.2	30.6	30.2	14.10	13.23	13.03	14.07	13.19	12.81	28.3	29.2	27.2
8121	Personal care services - Services de soins personnels	17.1	16.3	15.8	12.71	11.85	10.87	12.69	11.82	10.69	25.8	27.0	25.8
8122	Funeral services - Services funéraires	3.7	3.4	3.3	14.90	14.36	15.48	14.87	14.32	15.23	37.1	38.1	33.9
8123	Dry cleaning & laundry services - Services de nettoyage à sec et de blanchissage	7.8	7.5	7.5	15.78	14.82	15.75	15.76	14.76	15.51	29.3	30.1	27.2
8129	Other personal services - Autres services personnels	3.6	3.4	3.5	15.27	14.29	13.61	15.24	14.25	13.39	28.5	29.5	27.1
813	Grant-making, civic, & professional & similar organizations - Fondations, groupes de citoyens, organisations prof., similaires	38.8	37.6	36.3	16.51	16.88	15.01	16.39	16.79	14.94	23.9	24.3	26.6
91	Public administration - Administrations publiques	70.4	64.9	74.8	17.86	17.74	20.05	17.68	17.61	19.89	34.1	33.8	30.3
912	Provincial & territorial public administration - Administrations publiques provinciales et territoriales	10.0	10.0	7.2	20.04	20.36	19.30	19.75	20.08	19.23	29.3	28.6	31.7
913	Local, municipal & regional public administration - Administrations publiques locales, municipales et régionales	56.3	51.3	63.3	17.52	17.31	20.17	17.36	17.21	20.00	35.2	35.0	30.2
41-91N	Service producing industries - Branche productrice de services	2,015.1	1,989.5	1,858.3	17.06	16.95	16.90	16.88	16.76	16.69	29.0	28.5	29.5
00-91N	Industrial aggregate (including unclassified) - Ensemble des industries y compris les entreprises non classifiées **	2,869.4	2,821.7	2,703.9	19.04	18.94	18.92	18.57	18.44	18.41	32.1	31.6	32.5
MANITOBA													
21	Mining & oil & gas extraction - Extraction minière et extraction de pétrole et de gaz	1.4	1.3	..	29.05	28.03	..	27.43	26.44	..	36.9	38.4	..
212	Mining (except oil & gas) - Extraction minière (sauf l'extraction de pétrole et de gaz)	1.1	1.0	..	30.15	28.76	..	28.47	27.12	..	36.8	38.9	..
22	Utilities - Services publics	2.9	2.8	..	24.56	23.90	..	23.69	23.18	..	37.7	36.9	..
23	Construction - Construction	17.1	15.4	15.5	20.78	20.26	20.38	19.99	19.57	19.75	38.3	37.7	37.9
236	Construction of buildings - Construction de bâtiments	4.0	3.8	3.7	19.87	18.64	19.17	18.69	17.74	17.99	41.5	41.7	42.9
2361	Residential building construction - Construction résidentielle	2.4	2.3	2.2	15.80	15.17	16.32	14.86	14.44	15.32	40.9	41.4	43.5
2362	Non-residential bldg. construction - Construction non résidentielle	1.6	1.5	1.5	25.77	23.76	23.48	24.24	22.62	22.04	42.3	42.3	41.9
237	Heavy & civil engineering construction - Travaux de génie civil	3.0	2.6	2.9	19.93	19.50	19.52	19.24	19.08	18.88	42.4	40.6	41.0
2371	Utility system construc. - Construc. d'installations de serv. publics	0.7	0.6	0.7	23.06	21.01	21.05	21.70	20.00	19.76	39.4	39.4	40.1
2373	Highway, street & bridge construction - Construction de routes, de rues et de ponts	2.1	1.8	2.0	18.54	18.65	19.06	18.12	18.49	18.71	44.1	41.5	41.5
238	Specialty trade contractors - Entrepreneurs spécialisés	10.2	9.0	8.8	21.49	21.33	21.35	20.82	20.64	20.90	35.9	35.2	34.7
2381	Foundation, structure, & bldg. exterior contractors - Entrepreneurs en travaux de fondations, structure, extérieur de bâtiment	2.5	2.2	2.2	21.10	19.97	20.00	20.45	19.33	19.58	35.9	35.4	34.7

* Refer to survey overview. - Voir l'aperçu de l'enquête.

** Earnings and hours exclude unclassified - La rémunération et les heures excluent les non classifiées

Table 6
Estimates of Employment, Average Hourly Earnings and Hours for Employees Paid by the Hour, by Industry, Canada, Provinces and Territories.

(Continued - suite)

Tableau 6
Estimations de l'emploi, de la rémunération horaire moyenne et des heures, pour les salariés rémunérés à l'heure, par industrie, Canada, provinces et territoires.

		Employees paid by the hour - Salariés rémunérés à l'heure											
NAICS 2002	Industry	Employment (in thousands)			Average hourly earnings (including overtime)			Average hourly earnings (excluding overtime)			Average weekly hours (including overtime)		
SCIAN 2002	Industrie	Emploi (en milliers)			Rémunération horaire moyenne (incluant temps supplémentaire)			Rémunération horaire moyenne (excluant temps supplémentaire)			Heures hebdomadaires moyennes (incluant temps supplémentaire)		
		June p 2005 Juin p	May r 2005 Mai r	June 2004 Juin	June p 2005 Juin p	May r 2005 Mai r	June 2004 Juin	June p 2005 Juin p	May r 2005 Mai r	June 2004 Juin	June p 2005 Juin p	May r 2005 Mai r	June 2004 Juin
MANITOBA													
2382	Building equipment contractors - Entrepreneurs en installations d'équipements techniques	3.8	3.7	3.5	\$23.41	\$23.36	\$22.95	\$22.68	\$22.61	\$22.47	36.1	35.4	35.8
2383	Building finishing contractors - Entrepreneurs en travaux de finition de bâtiments	1.9	1.7	1.7	18.79	19.16	19.03	18.21	18.54	18.63	35.0	34.5	33.6
2389	Other spec. trade contractors - Autres entrepreneurs spécialisés	2.0	1.4	1.5	20.79	20.77	21.95	20.14	20.10	21.49	36.2	35.2	33.7
31-33 Manufacturing - Fabrication		44.8	43.9	43.8	17.69	17.59	17.04	17.11	16.92	16.36	37.4	37.1	37.8
	Non-durable goods - Biens non durables	16.2	16.2	17.2	17.64	17.62	16.42	17.09	17.12	15.72	37.7	37.7	38.4
	Durable goods - Biens durables	28.6	27.7	26.6	17.73	17.57	17.45	17.12	16.79	16.79	37.2	36.8	37.4
311	Food manufacturing - Fabrication d'aliments	6.0	6.1	6.1	18.21	17.82	16.58	17.73	17.36	15.99	37.2	37.1	36.7
3111	Animal food manufacturing - Fabrication d'aliments pour animaux	0.3	0.3	0.3	20.37	20.00	18.33	19.84	19.48	17.69	32.7	32.7	33.4
3116	Meat product manufacturing - Fabrication de produits de viande	2.7	2.7	2.7	18.30	17.28	16.17	17.83	16.83	15.60	38.9	38.8	37.5
3118	Bakeries & tortilla manufacturing - Boulangeries et fabr. de tortillas	0.9	0.9	0.9	16.26	16.18	15.31	15.84	15.76	14.77	34.5	34.7	34.6
3133	Textile & fabric finishing & fabric coating - Finissage de textiles, tissus et revêtement de tissus	0.2	0.2	0.2	8.54	9.71	9.62	8.44	9.50	9.33	31.2	31.4	31.2
3149	Other textile product mills - Usines d'autres produits textiles	0.3	0.3	0.5	9.49	10.56	11.11	9.38	10.33	10.77	38.7	38.6	39.4
315	Clothing manufacturing - Fabrication de vêtements	1.3	1.4	2.0	9.23	10.62	11.03	9.12	10.39	10.69	39.9	40.0	39.5
321	Wood product manufacturing - Fabrication de produits en bois	3.4	3.4	3.3	12.87	13.13	14.40	12.58	12.91	14.08	40.9	39.6	35.8
3211	Sawmills & wood preservation - Scieries et préservation du bois	0.4	0.5	0.4	20.56	20.13	18.21	19.89	19.65	17.79	39.1	38.6	38.2
3212	Veneer, plywood & engineered wood product mfg - Fabr. de placages, contreplaqués et produits en bois reconstitué	0.6	0.6	0.7	18.24	19.04	20.57	17.64	18.58	20.10	39.9	40.0	38.5
3219	Other wood product mfg - Fabrication d'autres produits en bois	2.4	2.4	2.2	10.31	10.40	11.55	10.16	10.23	11.29	41.4	39.8	34.5
323	Printing & related support activities - Impression et activités connexes de soutien	3.0	3.0	2.5	18.45	18.42	18.98	18.00	18.06	18.11	36.5	36.4	38.4
3251	Basic chemical mfg - Fabrication de produits chimiques de base	0.1	0.1	0.1	26.73	26.79	24.36	25.61	25.87	23.31	38.4	39.4	39.4
3273	Cement & concrete prod. mfg - Fabr. de ciment et prod. en béton	0.8	0.8	0.8	16.71	16.71	18.45	16.14	16.01	17.61	38.1	38.2	35.5
3279	Other non-metallic mineral product manufacturing - Fabrication d'autres produits minéraux non métalliques	0.2	0.1	0.2	13.51	13.68	16.89	13.05	13.11	16.12	40.9	41.2	36.3
3323	Architectural & structural metals manufacturing - Fabr. produits architecture et éléments de charpentes métalliques	2.0	1.9	1.6	15.77	15.40	14.39	15.31	14.92	13.75	35.7	35.3	38.2
3331	Agricultural, construction & mining machinery manufacturing - Fabr. de machines pour agr., construction et extraction minière	2.1	2.1	2.4	21.01	20.11	20.22	20.30	19.34	19.56	36.8	36.1	37.2
3339	Other general-purpose machinery manufacturing - Fabrication d'autres machines d'usage général	1.0	1.0	1.0	17.12	17.33	16.31	16.55	16.67	15.78	37.5	36.9	38.0
3353	Electrical equipment mfg - Fabrication de matériel électrique	0.4	0.4	0.4	20.33	19.96	22.15	19.79	19.48	21.46	33.3	34.1	34.6
336	Transportation equipment mfg - Fabr. de matériel de transport	5.8	5.5	5.9	18.25	18.57	18.38	17.62	17.75	17.67	37.5	36.5	38.6
3364	Aerospace product & parts manufacturing - Fabrication de produits aérospatiaux et de leurs pièces	1.6	1.6	1.6	19.76	21.29	21.12	19.10	20.54	20.41	41.5	41.1	41.1
337	Furniture & related product manufacturing - Fabrication de meubles et de produits connexes	4.3	4.4	2.9	14.05	13.13	12.93	13.70	12.42	12.64	35.2	36.4	36.9
3371	Household & institutional furniture & kitchen cabinet mfg - Fabr. meubles de maison, d'étab. institu. et d'armoire de cuisine	3.6	3.8	2.4	13.53	12.39	11.67	13.15	11.64	11.40	35.4	36.8	36.8
3372	Office furniture (including fixtures) manufacturing - Fabr. de meubles de bureau (y compris les articles d'ameublement)	0.6	0.5	0.4	17.03	18.42	19.04	16.69	18.05	18.61	33.7	33.3	37.9
3391	Medical equipment & supplies manufacturing - Fabrication de fournitures et matériel médicaux	0.3	0.3	0.2	17.77	15.23	11.18	17.58	14.97	10.99	33.6	34.3	33.2
3399	Other miscellaneous mfg - Autres activités diverses de fabrication	0.7	0.7	0.7	15.23	13.11	12.87	15.07	12.88	12.66	32.4	33.0	31.6
11-33N Goods producing industries - Branche productrice de biens		66.6	63.6	63.8	19.05	18.75	18.22	18.35	18.03	17.53	37.6	37.3	37.9
41-45N Trade - Commerce		57.3	57.5	49.3	14.42	14.18	14.13	14.29	14.02	13.92	28.0	28.3	28.3
41	Wholesale Trade - Commerce de gros	9.7	10.4	9.5	17.68	17.15	16.46	17.35	16.87	15.94	33.5	35.3	35.3
4151	Motor vehicle whl-dist - Gros-dist de véhicules automobiles	0.4	0.4	0.3	14.63	15.76	19.04	14.37	15.51	18.58	33.5	33.4	33.3
4152	New motor vehicle parts & accessories whl-dist - Gros-dist de pièces, d'accessoires neufs pour véhicules automobiles	0.4	0.4	0.3	25.34	24.55	17.99	24.89	24.15	17.56	25.2	28.7	37.5
416	Building material & supplies whl-dist - Gros-dist de matériaux et fournitures de construction	1.5	1.6	1.2	16.11	16.70	17.03	15.83	16.43	16.63	31.2	32.0	37.3
4161	Electrical, plumbing, heating & a/c equipment & supplies whl-dist - Gros-dist matériel et fourn. élec., plomberie, chauffage, climat.	0.4	0.4	0.3	16.14	16.49	16.26	15.85	16.23	15.87	30.6	33.5	36.3
4162	Metal service centres - Gros-dist métaux et produits métalliques	0.2	0.3	0.2	17.89	19.16	19.28	17.57	18.85	18.82	33.3	33.4	37.4

* Refer to survey overview. - Voir l'aperçu de l'enquête.

** Earnings and hours exclude unclassified - La rémunération et les heures excluent les non classifiées

Table 6
Estimates of Employment, Average Hourly Earnings and Hours for Employees Paid by the Hour, by Industry, Canada, Provinces and Territories.

(Continued - suite)

Tableau 6
Estimations de l'emploi, de la rémunération horaire moyenne et des heures, pour les salariés rémunérés à l'heure, par industrie, Canada, provinces et territoires.

		Employees paid by the hour - Salariés rémunérés à l'heure											
NAICS 2002	Industry	Employment (in thousands)			Average hourly earnings (including overtime)			Average hourly earnings (excluding overtime)			Average weekly hours (including overtime)		
SCIAN 2002	Industrie	Emploi (en milliers)			Rémunération horaire moyenne (incluant temps supplémentaire)			Rémunération horaire moyenne (excluant temps supplémentaire)			Heures hebdomadaires moyennes (incluant temps supplémentaire)		
		June p 2005 Juin p	May r 2005 Mai r	June 2004 Juin	June p 2005 Juin p	May r 2005 Mai r	June 2004 Juin	June p 2005 Juin p	May r 2005 Mai r	June 2004 Juin	June p 2005 Juin p	May r 2005 Mai r	June 2004 Juin
MANITOBA													
4163	Lumber, millwork, hardware & other building supplies whl-dist - Gros-dist bois d'oeuvre, menui. préfab., quinc., fourm. construc.	0.8	0.9	0.7	\$15.53	\$16.02	\$16.74	\$15.26	\$15.76	\$16.34	30.9	30.9	37.7
417	Machinery, equipment & supplies whl-dist - Gros-dist de machines, de matériel et de fournitures	1.5	1.6	1.6	18.59	18.28	18.65	17.90	17.82	17.73	40.7	39.6	38.0
4172	Const., forestry, mining & indus. mach. equip. & suppl. whl-dist - Gros-dist mach., matériel, fourm. indus., const., forest., minière	0.6	0.5	0.6	19.81	19.80	20.87	18.96	19.07	19.10	40.7	38.5	41.6
4179	Other machinery, equipment & supplies whl-dist - Gros-dist d'autres machines, matériel et fournitures	0.4	0.4	0.4	19.77	19.29	17.90	19.05	18.89	17.63	43.4	41.9	35.4
418	Miscellaneous whl-dist - Gros-dist de produits divers	1.4	1.7	1.6	15.17	15.30	13.75	14.99	15.04	13.41	36.8	42.4	32.5
4183	Agricultural supplies whl-dist - Gros-dist de fournitures agricoles	0.6	0.8	0.6	16.67	16.71	15.51	16.46	16.43	15.12	35.6	39.9	27.8
4184	Chemical (except agricultural) & allied product whl-dist - Gros-dist de produits chimiques et analogues (sauf agricoles)	0.1	0.2	0.2	14.64	14.85	16.31	14.46	14.60	15.90	44.1	51.3	36.2
419	Wholesale agents & brokers - Agents, courtiers commerce de gros	0.5	0.7	0.5	12.96	12.39	11.56	12.80	12.18	11.28	32.2	37.2	33.3
44-45	Retail trade - Commerce de détail	47.5	47.1	39.7	13.59	13.31	13.38	13.54	13.23	13.30	26.9	26.7	26.6
441	Motor vehicle & parts dealers - Marchands de véhicules automobiles et de leurs pièces	3.5	3.3	3.2	17.35	17.34	17.21	17.28	17.25	17.13	35.9	35.4	36.7
4411	Automobile dealers - Marchands d'automobiles	2.5	2.3	2.1	18.50	18.53	18.70	18.43	18.45	18.61	35.0	34.5	35.6
4413	Automotive parts, accessories & tire stores - Magasins de pièces, de pneus et d'accessoires pour véhicules auto.	0.7	0.6	0.8	12.18	12.01	11.78	12.13	11.95	11.72	37.7	37.3	38.7
445	Food & beverage stores - Magasins d'alimentation	13.9	14.0	14.2	11.58	11.19	12.76	11.53	11.05	12.66	23.5	23.7	23.4
4451	Grocery stores - Epiceries	12.8	13.0	13.0	11.34	10.87	12.50	11.30	10.74	12.41	23.5	23.7	23.5
452	General merchandise stores - Mag. de fournitures de tout genre	6.9	6.5	0.4	13.98	13.53	14.77	13.94	13.49	14.71	26.0	25.5	33.1
4521	Department stores - Grands magasins	3.9	3.8	0.2	13.46	12.97	13.95	13.42	12.94	13.89	23.6	23.5	28.7
4529	Other general merchandise stores - Magasins d'autres fournitures de tout genres	3.0	2.8	0.2	14.54	14.16	15.36	14.50	14.12	15.29	29.1	28.4	37.1
4531	Florists - Fleuristes	0.3	0.3	0.3	11.96	13.08	10.29	11.80	12.96	10.09	22.3	20.8	21.4
4532	Office supplies, stationery & gift stores - Magasins de fournitures de bureau, de papeterie et de cadeaux	0.8	0.8	0.8	12.71	13.42	12.38	12.54	13.29	12.13	26.8	25.5	26.6
4539	Other miscellaneous stores retailers - Autres mag. de détail divers	0.8	0.7	0.8	14.68	14.53	13.14	14.48	14.40	12.88	26.3	26.5	26.9
4541	Electronic shopping & mail-order houses - Entreprises de télémarketing et de vente par correspondance	0.6	0.6	0.7	11.38	11.75	10.44	11.28	11.68	10.30	27.8	27.2	27.1
4542	Vending machine operators - Exploitants de distribu. automatiques	0.1	0.1	0.1	20.55	20.70	17.07	20.27	20.51	16.74	28.0	28.5	31.8
4543	Direct selling establishments - Établissements de vente directe	0.5	0.4	0.5	15.61	15.51	16.42	15.40	15.37	16.10	42.0	43.9	39.5
48-49	Transportation & warehousing - Transport et entreposage	13.8	14.1	14.1	20.79	20.39	18.71	20.91	20.14	18.19	34.9	35.2	35.4
481	Air transportation - Transport aérien	1.7	1.7	1.6	19.39	19.09	16.61	19.88	18.93	16.01	32.7	33.7	34.5
4811	Scheduled air transportation - Transport aérien régulier	1.5	1.5	1.5	19.52	19.07	16.60	20.01	18.91	16.00	32.6	33.6	34.6
4812	Non-scheduled air transport. - Transport aérien non-régulier	0.2	0.2	0.2	18.55	19.18	16.67	19.02	19.02	16.07	33.3	34.6	34.2
484	Truck transportation - Transport par camion	3.3	3.5	3.4	18.90	18.90	18.51	18.35	18.46	18.10	37.0	35.3	35.1
4841	General freight trucking - Transport par camion de marchandises diverses	2.0	2.1	2.0	19.10	18.95	18.72	18.54	18.51	18.31	36.6	35.0	35.0
4842	Specialized freight trucking - Transport par camion de marchandises spéciales	1.4	1.4	1.4	18.61	18.81	18.22	18.08	18.38	17.82	37.5	35.8	35.2
4853	Taxi & limousine service - Services de taxi et de limousine	0.8	0.8	..	11.94	12.06	..	11.79	11.91	..	35.2	33.0	..
4884	Support activities for road transportation - Activités de soutien au transport routier	0.5	0.5	0.4	20.59	19.83	15.37	21.11	19.66	14.82	24.5	24.5	24.2
4885	Freight transportation arrangement - Intermédiaires en transport de marchandises	1.3	1.3	0.9	26.84	27.16	19.15	27.52	26.93	18.46	27.0	28.0	33.0
515	Broadcasting (except Internet) - Radiotélévision (sauf par Internet)	0.3	0.8	..	17.72	17.19	..	17.52	16.98	..	38.1	36.9	..
5151	Radio & television broadcasting - Radiodiffusion et télédiffusion	0.3	0.7	0.5	17.56	17.08	15.89	17.36	16.87	15.68	38.6	37.1	37.9
52	Finance & insurance - Finance et assurances	5.9	5.4	6.7	14.78	14.67	15.58	14.80	14.67	15.03	31.8	30.3	25.5
522	Credit intermediation & related activities - Intermédiation financière et activités connexes	3.3	3.1	4.6	14.95	14.88	16.40	14.97	14.88	15.59	35.4	34.5	25.4
5221	Depository credit intermediation - Intermédiation financière par le biais de dépôts	3.0	2.8	4.2	14.96	14.91	16.40	14.98	14.91	15.62	35.3	34.2	25.3
524	Insurance carriers & related activities - Sociétés d'assurance et activités connexes	1.5	1.4	1.2	14.41	14.09	14.31	14.45	14.14	14.38	30.0	27.4	24.8
5241	Insurance carriers - Sociétés d'assurance	0.7	0.7	0.5	14.84	14.48	14.73	14.94	14.56	14.87	35.4	34.3	34.2
5242	Agencies, brokerages & other insurance related activities - Agences et courtiers d'assur. et autres activités liées à l'assur.	0.8	0.7	0.7	13.83	13.50	13.65	13.82	13.50	13.63	25.0	20.9	17.4

* Refer to survey overview. - Voir l'aperçu de l'enquête.

** Earnings and hours exclude unclassified - La rémunération et les heures excluent les non classifiées

Table 6
Estimates of Employment, Average Hourly Earnings and Hours for
Employees Paid by the Hour, by Industry, Canada, Provinces and
Territories.

(Continued - suite)

Tableau 6
Estimations de l'emploi, de la rémunération horaire moyen-
ne et des heures, pour les salariés rémunérés à l'heure, par
industrie, Canada, provinces et territoires.

		Employees paid by the hour - Salariés rémunérés à l'heure											
NAICS 2002	Industry	Employment (in thousands)			Average hourly earnings (including overtime)			Average hourly earnings (excluding overtime)			Average weekly hours (including overtime)		
SCIAN 2002	Industrie	Emploi (en milliers)			Rémunération horaire moyenne (incluant temps supplémentaire)			Rémunération horaire moyenne (excluant temps supplémentaire)			Heures hebdomadaires moyennes (incluant temps supplémentaire)		
		June p 2005 Juin p	May r 2005 Mai r	June 2004 Juin	June p 2005 Juin p	May r 2005 Mai r	June 2004 Juin	June p 2005 Juin p	May r 2005 Mai r	June 2004 Juin	June p 2005 Juin p	May r 2005 Mai r	June 2004 Juin
MANITOBA													
53	Real estate & rental & leasing - Services immobiliers et services de location et de location à bail	3.2	3.0	3.4	\$12.66	\$12.88	\$12.19	\$12.26	\$12.43	\$11.82	26.6	24.7	28.0
531	Real estate - Services immobiliers	1.7	1.5	1.9	11.15	11.11	12.21	11.04	10.97	11.89	29.0	24.9	30.3
5311	Lessors of real estate - Bailleurs de biens immobiliers	1.1	1.0	1.3	11.11	11.01	10.79	11.00	10.87	10.51	26.9	22.9	30.5
5312	Offices of real estate agents & brokers - Bureau d'agents et de courtiers immobiliers	0.2	0.2	0.2	13.07	12.96	17.33	12.94	12.80	16.88	31.5	28.0	29.6
5313	Activities related to real estate - Activités liées à l'immobilier	0.5	0.4	0.4	10.57	10.64	14.24	10.47	10.51	13.86	33.2	28.5	30.1
532	Rental & leasing services - Services de location et location à bail	1.3	1.2	1.3	15.30	15.36	12.62	14.55	14.61	12.15	24.5	25.1	25.3
5322	Consumer goods rental - Location de biens de consommation	0.7	0.7	0.7	12.25	11.96	9.38	11.65	11.37	9.03	20.4	20.9	21.3
5324	Commercial & industrial machinery & equipment rental & leasing - Location, loc. à bail de machines, matériel d'usage comm., indus.	0.3	0.3	0.3	18.35	18.88	16.57	17.45	17.95	15.95	29.4	29.5	27.5
54	Professional, scientific & technical services - Services professionnels, scientifiques et techniques	4.8	4.8	3.3	14.86	15.22	15.55	14.64	15.01	15.33	30.9	28.9	29.6
5413	Architectural, engineering & related services - Architecture, génie et services connexes	1.1	1.0	0.7	16.83	17.31	19.18	16.54	16.99	18.89	38.9	37.2	34.0
56	Admin. & support, waste managemt. & remediation services - Services admin., soutien, gestion des déchets, assainissem.	12.3	11.3	10.7	14.61	14.31	13.61	14.30	13.97	13.30	31.3	30.2	31.1
561	Admin. & support services - Services administratifs et de soutien	11.3	10.3	9.7	13.88	13.46	12.31	13.65	13.21	12.14	30.3	29.1	30.3
5611	Office administrative services - Services administratifs de bureau	1.8	1.6	1.5	23.23	23.12	23.19	22.80	22.61	22.83	30.3	29.5	27.6
5613	Employment services - Services d'emploi	3.0	2.4	2.1	14.79	14.13	12.21	14.52	13.82	12.02	30.4	29.0	33.1
5616	Investigation & security services - Services d'enquêtes et sécurité	2.5	2.3	2.2	8.28	8.20	7.36	8.13	8.02	7.25	32.2	31.2	32.8
5617	Services to buildings & dwellings - Services relatifs aux bâtiments et aux logements	1.6	1.7	1.7	13.17	12.76	11.52	13.03	12.62	11.41	27.3	25.7	26.6
61	Educational services - Services d'enseignement	0.7	0.8	0.9	9.92	8.98	8.98	9.76	8.89	8.91	32.5	31.3	32.8
611N	Education special - Éducation spéciale	19.4	20.1	19.8	16.15	15.38	15.65	16.06	15.16	15.57	36.8	37.0	38.3
6113	Universities - Universités	6.9	6.8	6.4	17.45	16.63	17.23	17.37	16.11	17.16	36.3	36.0	36.0
621	Ambulatory health care services - Services de soins ambulatoires	11.4	11.1	11.5	17.59	17.77	17.57	17.84	17.93	17.80	27.7	26.9	27.0
6211	Offices of physicians - Cabinets de médecins	1.5	1.5	1.7	22.10	21.18	21.27	22.04	21.11	21.18	24.3	24.4	25.3
6212	Offices of dentists - Cabinets de dentistes	1.1	1.1	1.1	22.69	22.69	22.38	22.63	22.61	22.29	26.2	25.8	26.4
6213	Offices of other health practitioners - Cabinets d'autres praticiens	1.4	1.4	1.4	21.52	19.61	19.07	21.46	19.54	18.99	24.7	25.7	25.4
622	Hospitals - Hôpitaux	22.0	22.0	22.2	24.34	23.64	23.44	24.03	23.45	23.27	25.9	25.7	26.7
6221	General medical & surgical hospitals - Hôpitaux généraux et hôpitaux de soins chirurgicaux	21.5	21.6	21.7	24.36	23.67	23.48	24.05	23.47	23.31	26.0	25.8	26.9
623	Nursing & residential care facilities - Étab. de soins infirmiers et de soins pour bénéficiaires internes	10.5	10.3	11.2	18.80	18.07	16.89	18.77	18.04	16.88	25.4	25.3	25.9
6231	Nursing care facilities - Établissements de soins infirmiers	5.8	5.6	6.3	18.20	17.71	15.63	18.17	17.68	15.61	28.1	27.9	27.7
6233	Community care facilities for the elderly - Établissements communautaires de soins pour personnes âgées	2.1	2.1	2.1	14.99	14.42	13.57	14.96	14.40	13.55	23.9	23.9	25.6
624	Social assistance - Assistance sociale	4.6	4.8	4.9	11.96	12.16	13.69	11.93	12.14	13.67	30.5	28.8	24.6
6241	Individual & family services - Services individuels et familiaux	1.8	1.9	2.0	11.63	12.04	15.61	11.60	12.01	15.58	27.5	27.1	22.7
6243	Vocational rehabilitation services - Services de réadaptation professionnelle	0.5	0.5	0.5	15.26	14.49	15.54	15.22	14.46	15.51	26.8	26.3	26.3
6244	Child day-care services - Services de garderie	2.0	2.1	2.1	11.83	12.20	12.12	11.79	12.18	12.10	35.4	31.9	26.3
71	Arts, entertainment & recreation - Arts, spectacles et loisirs	6.4	5.8	6.3	12.33	13.08	12.56	12.29	12.99	12.43	26.1	25.0	27.8
7139	Other amusement & recreation industries - Autres services de divertissement et de loisirs	4.6	4.2	4.4	11.36	11.82	11.58	11.33	11.74	11.47	26.1	24.1	29.3
72	Accommodation & food services - Hébergement et services de restauration	34.4	34.9	32.7	10.90	10.88	9.97	10.84	10.82	9.91	25.4	25.2	24.3
721	Accommodation services - Services d'hébergement	7.8	7.8	6.6	13.44	13.67	11.42	13.36	13.57	11.34	28.6	26.9	27.2
7211	Traveller accomodation - Hébergement des voyageurs	7.6	7.7	6.3	13.39	13.63	11.21	13.31	13.53	11.13	28.5	26.8	26.8

* Refer to survey overview. - Voir l'aperçu de l'enquête.

** Earnings and hours exclude unclassified - La rémunération et les heures excluent les non classifiées

Table 6
Estimates of Employment, Average Hourly Earnings and Hours for
Employees Paid by the Hour, by Industry, Canada, Provinces and
Territories.

(Continued - suite)

Tableau 6
Estimations de l'emploi, de la rémunération horaire moyen-
ne et des heures, pour les salariés rémunérés à l'heure, par
industrie, Canada, provinces et territoires.

		Employees paid by the hour - Salariés rémunérés à l'heure											
NAICS 2002	Industry	Employment (in thousands)			Average hourly earnings (including overtime)			Average hourly earnings (excluding overtime)			Average weekly hours (including overtime)		
SCIAN 2002	Industrie	Emploi (en milliers)			Rémunération horaire moyenne (incluant temps supplémentaire)			Rémunération horaire moyenne (excluant temps supplémentaire)			Heures hebdomadaires moyennes (incluant temps supplémentaire)		
		June p 2005 Juin p	May r 2005 Mai r	June 2004 Juin	June p 2005 Juin p	May r 2005 Mai r	June 2004 Juin	June p 2005 Juin p	May r 2005 Mai r	June 2004 Juin	June p 2005 Juin p	May r 2005 Mai r	June 2004 Juin
MANITOBA													
722	Food services & drinking places - Services de restauration et débits de boissons	26.6	27.1	26.1	\$10.03	\$10.01	\$9.54	\$9.99	\$9.97	\$9.51	24.5	24.7	23.6
7221	Full-service restaurants - Restaurants à service complet	17.2	17.7	16.9	9.23	9.18	9.15	9.19	9.14	9.12	25.5	24.7	23.8
7222	Limited-service eating places - Établissements de restauration à service restreint	7.9	7.9	7.6	12.01	11.87	10.45	11.96	11.81	10.41	22.0	24.6	22.6
81	Other services (except public administration) - Autres services (sauf les administrations publiques)	10.8	10.3	9.4	14.88	15.01	14.85	14.77	14.88	14.65	28.8	28.9	29.5
811	Repair & maintenance - Réparation et entretien	3.6	3.5	2.8	14.62	14.89	15.21	14.44	14.66	14.95	33.7	33.9	36.4
8111	Automotive repair & maintenance - Réparation et entretien de véhicules automobiles	2.7	2.5	2.0	14.97	15.49	15.14	14.91	15.41	15.12	34.3	35.0	36.1
8113	Comm. & ind. mach. & equip. (exc. auto. & electro.) repair & mtnt. - Répar. et entretien mach., mat. comm., ind. (sauf auto., électro.)	0.5	0.5	0.4	13.39	13.10	14.99	12.83	12.35	14.18	33.0	32.5	39.3
812	Personal & laundry services - Services personnels et services de blanchissage	3.5	3.3	3.2	15.11	14.69	15.87	15.08	14.65	15.61	29.7	29.9	26.2
8121	Personal care services - Services de soins personnels	2.0	1.9	1.8	13.96	13.65	14.88	13.94	13.61	14.63	31.6	31.9	27.7
8123	Dry cleaning & laundry services - Services de nettoyage à sec et de blanchissage	0.7	0.7	0.7	14.43	13.50	14.78	14.40	13.46	14.53	26.3	26.5	23.0
41-91N	Service producing industries - Branche productrice de services	219.5	216.6	206.1	15.57	15.47	15.31	15.44	15.32	15.13	29.1	28.9	28.5
00-91N	Industrial aggregate (including unclassified) - Ensemble des industries y compris les entreprises non classifiées **	286.0	280.2	269.9	16.55	16.37	16.16	16.24	16.05	15.81	31.1	30.8	30.7
SASKATCHEWAN													
21	Mining & oil & gas extraction - Extraction minière et extraction de pétrole et de gaz	7.6	6.9	5.3	24.77	24.98	21.17	23.39	23.56	20.10	39.7	40.2	37.3
211	Oil & gas extraction - Extraction de pétrole et de gaz	1.3	1.3	1.0	24.10	24.32	22.02	22.75	22.94	20.90	43.6	44.6	39.3
212	Mining (except oil & gas) - Extraction minière (sauf l'extraction de pétrole et de gaz)	3.5	3.1	2.5	23.04	23.21	19.41	21.75	21.89	18.43	40.6	41.2	39.3
2123	Non-metallic mineral mining & quarrying - Extraction de minerais non métalliques	2.2	2.0	1.7	21.77	21.94	18.87	20.55	20.69	17.91	42.0	41.8	39.4
213	Support activities for mining & oil & gas extraction - Activités de soutien à l'extraction minière, du pétrole et du gaz	2.9	2.6	1.9	27.46	27.76	23.45	25.93	26.18	22.27	36.8	36.7	33.5
23	Construction - Construction	14.9	13.6	12.9	20.61	19.83	19.58	19.76	19.10	18.92	37.6	37.4	36.7
236	Construction of buildings - Construction de bâtiments	3.0	2.7	2.8	17.26	15.48	16.63	16.25	14.74	15.61	38.2	38.0	39.9
2361	Residential building construction - Construction résidentielle	1.6	1.4	1.5	14.85	13.34	14.95	13.97	12.70	14.04	38.5	38.4	40.3
2362	Non-residential bldg. construction - Construction non résidentielle	1.5	1.3	1.3	19.92	17.82	18.65	18.75	16.96	17.51	37.8	37.7	39.5
237	Heavy & civil engineering construction - Travaux de génie civil	3.3	3.0	3.3	20.76	19.71	19.75	19.63	18.85	18.72	38.5	39.1	39.1
2371	Utility system construc. - Construc. d'installations de serv. publics	1.3	1.2	1.2	21.25	20.26	21.21	20.00	19.29	19.91	39.8	40.4	40.1
2373	Highway, street & bridge construction - Construction de routes, de rues et de ponts	1.8	1.6	1.9	20.56	19.36	18.88	19.51	18.59	18.06	39.1	39.3	39.2
238	Specialty trade contractors - Entrepreneurs spécialisés	8.5	7.9	6.8	21.78	21.43	20.91	21.10	20.74	20.47	37.1	36.6	34.2
2381	Foundation, structure, & bldg. exterior contractors - Entrepreneurs en travaux de fondations, structure, extérieur de bâtiment	1.9	1.7	1.6	17.83	17.44	19.42	17.27	16.88	19.01	36.9	36.7	29.5
2382	Building equipment contractors - Entrepreneurs en installations d'équipements techniques	3.9	3.6	3.1	24.41	24.57	21.78	23.65	23.78	21.32	36.7	36.1	36.2
2383	Building finishing contractors - Entrepreneurs en travaux de finition de bâtiments	1.3	1.2	1.0	17.13	16.06	16.71	16.59	15.54	16.36	38.9	38.2	34.9
2389	Other spec. trade contractors - Autres entrepreneurs spécialisés	1.4	1.3	1.2	24.39	23.28	23.65	23.63	22.53	23.15	36.8	36.2	34.6
31-33	Manufacturing - Fabrication	21.1	21.0	20.2	20.07	20.12	18.61	19.40	19.43	17.88	37.5	37.1	37.6
	Non-durable goods - Biens non durables	8.2	8.2	8.6	18.42	18.52	17.88	17.79	17.99	17.10	37.4	37.1	36.9
	Durable goods - Biens durables	12.9	12.8	11.5	21.10	21.14	19.14	20.42	20.37	18.45	37.6	37.1	38.1

* Refer to survey overview. - Voir l'aperçu de l'enquête.

** Earnings and hours exclude unclassified - La rémunération et les heures excluent les non classifiées

Table 6
Estimates of Employment, Average Hourly Earnings and Hours for
Employees Paid by the Hour, by Industry, Canada, Provinces and
Territories.

(Continued - suite)

Tableau 6
Estimations de l'emploi, de la rémunération horaire moyen-
ne et des heures, pour les salariés rémunérés à l'heure, par
industrie, Canada, provinces et territoires.

		Employees paid by the hour - Salariés rémunérés à l'heure											
NAICS 2002	Industry	Employment (in thousands)			Average hourly earnings (including overtime)			Average hourly earnings (excluding overtime)			Average weekly hours (including overtime)		
SCIAN 2002	Industrie	Emploi (en milliers)			Rémunération horaire moyenne (incluant temps supplémentaire)			Rémunération horaire moyenne (excluant temps supplémentaire)			Heures hebdomadaires moyennes (incluant temps supplémentaire)		
		June p 2005 Juin p	May r 2005 Mai r	June 2004 Juin	June p 2005 Juin p	May r 2005 Mai r	June 2004 Juin	June p 2005 Juin p	May r 2005 Mai r	June 2004 Juin	June p 2005 Juin p	May r 2005 Mai r	June 2004 Juin
SASKATCHEWAN													
311	Food manufacturing - Fabrication d'aliments	4.8	4.9	5.0	\$16.82	\$16.66	\$16.39	\$16.38	\$16.22	\$15.82	36.6	36.5	35.9
3112	Grain & oilseed milling - Mouture de céréales et graines oléagin.	0.8	0.9	..	21.41	21.99	..	20.85	21.41	..	37.2	36.8	..
3116	Meat product manufacturing - Fabrication de produits de viande	1.9	1.9	1.6	15.45	14.75	14.70	15.05	14.37	14.18	36.9	36.8	35.6
323	Printing & related support activities - Impression et activités connexes de soutien	0.8	0.8	0.6	17.74	18.03	18.36	17.03	17.60	17.16	38.5	37.8	40.3
333	Machinery manufacturing - Fabrication de machines	3.2	3.3	3.3	22.05	21.47	20.09	21.31	20.65	19.43	38.8	38.0	39.0
3331	Agricultural, construction & mining machinery manufacturing - Fabr. de machines pour agri., construction et extraction minière	2.0	2.1	2.3	20.72	19.80	18.37	20.03	19.05	17.76	38.7	37.9	38.7
3391	Medical equipment & supplies manufacturing - Fabrication de fournitures et matériel médicaux	0.2	0.2	0.2	16.28	14.86	12.70	16.11	14.61	12.49	31.6	32.7	30.8
11-33N Goods producing industries - Branche productrice de biens		46.5	44.0	41.4	21.41	21.17	19.63	20.51	20.31	18.87	37.8	37.6	37.2
41-45N Trade - Commerce		47.6	47.6	41.1	13.80	13.69	13.63	13.68	13.55	13.46	28.0	28.2	28.6
41	Wholesale Trade - Commerce de gros	7.7	8.1	7.5	15.59	15.65	15.47	15.25	15.39	15.02	34.3	35.9	35.5
4152	New motor vehicle parts & accessories whl-dist - Gros-dist de pièces, d'accessoires neufs pour véhicules automobiles	0.4	0.4	0.4	18.19	18.90	20.52	17.86	18.59	20.03	30.1	31.5	33.8
416	Building material & supplies whl-dist - Gros-dist de matériaux et fournitures de construction	1.1	1.2	0.9	16.75	17.20	17.41	16.45	16.92	17.00	31.4	32.3	35.4
417	Machinery, equipment & supplies whl-dist - Gros-dist de machines, de matériel et de fournitures	1.7	1.7	1.8	17.93	17.91	16.23	17.25	17.47	15.62	38.3	37.5	40.0
4171	Farm, lawn & garden machinery & equipment whl-dist - Gros-dist de machines, matériel pour l'agri., pelouses et jardinage	0.8	0.9	0.8	19.67	19.87	16.89	18.96	19.46	16.64	33.2	33.2	33.6
4172	Const., forestry, mining & indus. mach. equip. & suppl. whl-dist - Gros-dist mach., matériel, fourn. indus., const., forest., minière	0.6	0.6	0.6	15.83	15.29	14.72	15.15	14.72	13.48	43.0	42.1	50.9
418	Miscellaneous whl-dist - Gros-dist de produits divers	1.2	1.5	1.3	13.89	14.30	14.49	13.72	14.06	14.13	37.3	44.0	31.9
4181	Recyclable material whl-dist - Gros-dist de matières recyclables	0.2	0.2	0.2	14.53	14.33	12.19	14.35	14.09	11.88	36.2	41.8	33.6
4183	Agricultural supplies whl-dist - Gros-dist de fournitures agricoles	0.7	0.8	0.7	14.07	14.60	16.00	13.90	14.35	15.60	36.7	43.7	29.8
44-45	Retail trade - Commerce de détail	39.9	39.4	33.6	13.36	13.14	13.10	13.30	13.06	13.02	26.7	26.6	27.1
441	Motor vehicle & parts dealers - Marchands de véhicules automobiles et de leurs pièces	3.6	3.3	3.1	20.00	20.51	20.49	19.93	20.41	20.39	34.9	34.8	36.5
4411	Automobile dealers - Marchands d'automobiles	2.4	2.1	2.0	22.28	23.20	23.14	22.20	23.09	23.03	33.9	33.8	36.8
4413	Automotive parts, accessories & tire stores - Magasins de pièces, de pneus et d'accessoires pour véhicules auto.	0.8	0.8	0.8	13.53	13.24	13.31	13.48	13.18	13.25	35.4	35.3	34.0
445	Food & beverage stores - Magasins d'alimentation	11.8	12.1	12.2	10.02	9.90	11.45	9.99	9.79	11.37	24.4	24.6	24.1
4451	Grocery stores - Épiceries	10.7	10.9	10.9	9.98	9.68	11.41	9.94	9.56	11.32	24.5	24.3	23.8
452	General merchandise stores - Mag. de fournitures de tout genre	5.4	5.2	0.3	14.96	14.55	16.04	14.92	14.51	15.97	24.2	23.9	34.6
4521	Department stores - Grands magasins	3.0	3.0	0.2	15.16	14.83	15.60	15.11	14.78	15.53	23.8	23.4	34.3
4529	Other general merchandise stores - Magasins d'autres fournitures de tout genres	2.4	2.2	0.1	14.71	14.20	16.71	14.67	14.16	16.64	24.8	24.6	35.1
4531	Florists - Fleuristes	0.3	0.3	0.3	8.52	9.69	8.98	8.41	9.60	8.81	22.1	20.4	21.7
4532	Office supplies, stationery & gift stores - Magasins de fournitures de bureau, de papeterie et de cadeaux	0.6	0.5	0.6	10.55	10.90	8.61	10.41	10.80	8.44	30.9	30.4	31.9
4539	Other miscellaneous stores retailers - Autres mag. de détail divers	0.7	0.7	0.7	10.57	11.04	8.70	10.43	10.94	8.53	25.1	24.0	26.6
48-49 Transportation & warehousing - Transport et entreposage		9.8	9.8	9.7	18.57	18.64	17.45	18.43	18.33	16.89	38.8	38.5	40.4
4811	Scheduled air transportation - Transport aérien régulier	0.5	0.5	0.4	14.68	13.95	12.93	15.06	13.84	12.47	46.4	47.9	49.9
484	Truck transportation - Transport par camion	3.4	3.5	3.4	15.34	16.07	15.91	14.89	15.69	15.56	40.5	38.6	40.0
4884	Support activities for road transportation - Activités de soutien au transport routier	0.3	0.3	..	19.84	19.54	..	20.34	19.38	..	30.3	30.8	..
4885	Freight transportation arrangement - Intermédiaires en transport de marchandises	0.2	0.2	..	34.41	34.18	..	35.29	33.90	..	32.7	33.6	..
493	Warehousing & storage - Entreposage	0.8	0.7	0.9	29.05	28.65	20.87	28.24	27.98	20.18	30.4	30.0	36.3
515	Broadcasting (except Internet) - Radiotélévision (sauf par Internet)	0.3	0.5	0.3	27.99	27.21	24.04	27.67	26.87	23.74	30.8	29.4	28.3
52 Finance & insurance - Finance et assurances		4.2	4.0	4.4	16.30	16.42	15.67	16.29	16.41	14.89	27.3	26.8	26.6
522	Credit intermediation & related activities - Intermédiation financière et activités connexes	2.7	2.5	3.0	18.68	18.81	17.71	18.71	18.81	16.49	26.8	26.8	24.7
5221	Depository credit intermediation - Intermédiation financière par le biais de dépôts	2.2	2.1	2.4	18.36	18.42	16.30	18.38	18.41	15.18	25.2	25.2	24.6

* Refer to survey overview. - Voir l'aperçu de l'enquête.

** Earnings and hours exclude unclassified - La rémunération et les heures excluent les non classifiées

Table 6
Estimates of Employment, Average Hourly Earnings and Hours for Employees Paid by the Hour, by Industry, Canada, Provinces and Territories.

(Continued - suite)

Tableau 6
Estimations de l'emploi, de la rémunération horaire moyenne et des heures, pour les salariés rémunérés à l'heure, par industrie, Canada, provinces et territoires.

		Employees paid by the hour - Salariés rémunérés à l'heure											
NAICS 2002	Industry	Employment (in thousands)			Average hourly earnings (including overtime)			Average hourly earnings (excluding overtime)			Average weekly hours (including overtime)		
SCIAN 2002	Industrie	Emploi (en milliers)			Rémunération horaire moyenne (incluant temps supplémentaire)			Rémunération horaire moyenne (excluant temps supplémentaire)			Heures hebdomadaires moyennes (incluant temps supplémentaire)		
		June p 2005 Juin p	May r 2005 Mai r	June 2004 Juin	June p 2005 Juin p	May r 2005 Mai r	June 2004 Juin	June p 2005 Juin p	May r 2005 Mai r	June 2004 Juin	June p 2005 Juin p	May r 2005 Mai r	June 2004 Juin
SASKATCHEWAN													
53	Real estate & rental & leasing - Services immobiliers et services de location et de location à bail	2.4	2.3	3.0	\$14.12	\$14.08	\$15.42	\$13.80	\$13.70	\$15.07	29.9	27.8	31.0
531	Real estate - Services immobiliers	1.4	1.3	2.1	14.44	14.37	17.23	14.29	14.19	16.84	31.7	27.2	31.8
5311	Lessors of real estate - Bailleurs de biens immobiliers	0.8	0.7	1.2	11.90	11.94	14.25	11.78	11.80	13.95	30.6	26.1	29.2
5312	Offices of real estate agents & brokers - Bureau d'agents et de courtiers immobiliers	0.2	0.2	0.2	21.28	21.14	30.18	21.07	20.88	29.38	32.6	29.0	32.4
5313	Activities related to real estate - Activités liées à l'immobiliers	0.4	0.4	0.6	15.98	15.58	17.70	15.82	15.39	17.32	33.4	28.6	36.6
532	Rental & leasing services - Services de location et location à bail	0.9	0.9	0.9	13.70	13.80	10.91	13.02	13.12	10.50	27.4	28.5	29.2
54	Professional, scientific & technical services - Services professionnels, scientifiques et techniques	3.5	3.4	2.2	14.99	15.01	15.32	14.73	14.77	15.09	31.1	29.5	29.8
5413	Architectural, engineering & related services - Architecture, génie et services connexes	1.1	1.0	0.7	19.46	19.77	19.49	19.13	19.40	19.20	31.5	30.3	29.7
56	Admin. & support, waste managemt. & remediation services - Services admin., soutien, gestion des déchets, assainissem.	7.1	6.8	6.7	14.80	14.84	13.41	14.56	14.57	13.22	28.4	27.8	30.5
561	Admin. & support services - Services administratifs et de soutien	6.8	6.5	6.5	14.60	14.65	13.23	14.39	14.40	13.07	28.3	27.7	30.5
5616	Investigation & security services - Services d'enquêtes et sécurité	1.9	1.8	1.7	11.73	11.97	9.34	11.52	11.70	9.20	25.7	25.3	32.4
5617	Services to buildings & dwellings - Services relatifs aux bâtiments et aux logements	1.9	2.0	2.1	15.16	15.00	13.69	15.01	14.84	13.56	27.4	26.3	29.0
61	Educational services - Services d'enseignement	0.5	0.5	0.4	11.59	11.28	11.68	11.40	11.16	11.58	30.7	30.0	33.1
611N	Education special - Éducation spéciale	14.2	13.7	13.9	16.11	15.89	14.44	16.01	15.65	14.37	36.3	37.1	38.7
62	Health care & social assistance - Soins de santé et assistance sociale	40.3	40.5	41.5	21.62	21.60	20.73	21.46	21.47	20.62	28.0	27.9	28.5
621	Ambulatory health care services - Services de soins ambulatoires	9.1	8.9	9.7	21.59	21.30	21.41	21.53	21.23	21.33	26.9	27.5	27.9
6221	General medical & surgical hospitals - Hôpitaux généraux et hôpitaux de soins chirurgicaux	15.0	15.2	13.5	25.13	25.51	23.11	24.81	25.30	22.94	27.8	27.3	29.3
623	Nursing & residential care facilities - Étab. de soins infirmiers et de soins pour bénéficiaires internes	11.7	11.7	12.6	18.90	18.87	18.23	18.87	18.84	18.21	29.0	28.8	28.4
6231	Nursing care facilities - Établissements de soins infirmiers	9.7	9.7	10.4	19.28	19.42	18.79	19.25	19.39	18.77	29.9	29.8	28.9
6241	Individual & family services - Services individuels et familiaux	1.4	1.4	1.8	13.08	12.33	17.48	13.04	12.31	17.45	28.6	28.9	27.4
6243	Vocational rehabilitation services - Services de réadaptation professionnelle	1.1	1.1	1.2	16.42	15.25	16.53	16.38	15.22	16.50	27.2	27.2	26.3
6244	Child day-care services - Services de garderie	0.6	0.7	0.9	13.42	11.84	14.30	13.38	11.81	14.28	21.6	22.9	23.0
71	Arts, entertainment & recreation - Arts, spectacles et loisirs	8.2	7.7	7.7	11.21	11.78	10.51	11.17	11.70	10.41	20.8	20.8	21.9
713	Amusement, gambling & recreation industries - Divertissement, loisirs et jeux de hasard et loteries	7.4	6.9	6.9	11.33	11.87	10.61	11.29	11.79	10.51	19.4	19.3	20.6
7131	Amusement parks & arcades - Parcs d'attractions et salles de jeux électroniques	0.8	0.6	0.7	11.04	12.41	10.79	11.01	12.33	10.68	15.1	15.3	18.0
7132	Gambling industries - Jeux de hasard et loteries	1.8	1.9	1.6	8.11	8.64	8.61	8.09	8.58	8.52	26.6	26.1	25.4
72	Accomodation & food services - Hébergement et services de restauration	28.3	27.8	27.0	11.16	10.84	10.03	11.10	10.78	9.98	22.8	22.9	24.2
721	Accomodation services - Services d'hébergement	6.9	6.6	6.0	12.03	11.75	10.29	11.96	11.67	10.21	23.1	22.4	27.0
7211	Traveller accomodation - Hébergement des voyageurs	6.2	6.0	5.3	11.40	11.26	9.12	11.33	11.18	9.05	23.0	22.3	27.6
722	Food services & drinking places - Services de restauration et débits de boissons	21.4	21.3	21.0	10.87	10.56	9.95	10.82	10.51	9.91	22.7	23.0	23.4
7221	Full-service restaurants - Restaurants à service complet	11.5	11.4	11.6	10.09	9.71	9.05	10.05	9.67	9.02	23.2	23.6	23.9
7222	Limited-service eating places - Établissements de restauration à service restreint	8.0	7.9	7.3	12.14	11.96	11.41	12.09	11.91	11.36	21.3	21.3	21.8
81	Other services (except public administration) - Autres services (sauf les administration publiques)	8.0	7.7	7.0	13.86	13.75	13.45	13.72	13.58	13.23	29.9	30.0	32.1

* Refer to survey overview. - Voir l'aperçu de l'enquête.

** Earnings and hours exclude unclassified - La rémunération et les heures excluent les non classifiées

Table 6
Estimates of Employment, Average Hourly Earnings and Hours for
Employees Paid by the Hour, by Industry, Canada, Provinces and
Territories.

(Continued - suite)

Tableau 6
Estimations de l'emploi, de la rémunération horaire moyen-
ne et des heures, pour les salariés rémunérés à l'heure, par
industrie, Canada, provinces et territoires.

		Employees paid by the hour - Salariés rémunérés à l'heure											
NAICS 2002	Industry	Employment (in thousands)			Average hourly earnings (including overtime)			Average hourly earnings (excluding overtime)			Average weekly hours (including overtime)		
SCIAN 2002	Industrie	Emploi (en milliers)			Rémunération horaire moyenne (incluant temps supplémentaire)			Rémunération horaire moyenne (excluant temps supplémentaire)			Heures hebdomadaires moyennes (incluant temps supplémentaire)		
		June p 2005 Juin p	May r 2005 Mai r	June 2004 Juin	June p 2005 Juin p	May r 2005 Mai r	June 2004 Juin	June p 2005 Juin p	May r 2005 Mai r	June 2004 Juin	June p 2005 Juin p	May r 2005 Mai r	June 2004 Juin
SASKATCHEWAN													
811	Repair & maintenance - Réparation et entretien	3.3	3.2	2.7	\$15.00	\$15.00	\$14.72	\$14.78	\$14.72	\$14.44	34.3	34.0	39.2
8111	Automotive repair & maintenance - Réparation et entretien de véhicules automobiles	2.2	2.1	1.7	15.49	15.91	15.62	15.43	15.82	15.60	34.1	34.6	37.1
8113	Comm. & ind. mach. & equip. (exc. auto. & electro.) repair & mtnt. - Répar. et entretien mach., mat. comm., ind. (sauf auto., électro.)	0.7	0.7	0.7	16.33	15.22	14.77	15.64	14.35	13.97	32.1	30.7	40.9
812	Personal & laundry services - Services personnels et services de blanchissage	2.2	2.1	2.1	13.88	12.93	13.91	13.85	12.89	13.68	28.4	29.6	26.2
8123	Dry cleaning & laundry services - Services de nettoyage à sec et de blanchissage	0.4	0.4	0.4	23.49	22.21	22.58	23.44	22.15	22.21	24.4	25.4	23.7
813	Grant-making, civic, & professional & similar organizations - Fondations, groupes de citoyens, organisations prof., similaires	2.5	2.4	2.3	11.82	12.34	11.12	11.74	12.27	11.07	25.4	25.2	29.2
41-91N Service producing industries - Branche productrice de services		177.6	175.8	167.3	15.69	15.68	15.23	15.55	15.54	15.04	28.6	28.5	29.4
00-91N Industrial aggregate (including unclassified) - Ensemble des industries y compris les entreprises non classifiées **		224.1	219.9	208.7	17.16	17.04	16.28	16.78	16.68	15.92	30.5	30.3	30.9
ALBERTA													
113	Forestry & logging - Foresterie et exploitation forestière	1.3	1.2	1.1	24.81	24.86	23.99	24.05	24.21	22.96	34.2	35.3	33.2
1133	Logging - Exploitation forestière	1.0	1.0	0.9	26.59	26.74	24.68	25.77	26.04	23.62	33.1	34.1	32.0
21	Mining & oil & gas extraction - Extraction minière et extraction de pétrole et de gaz	41.7	37.7	28.7	29.49	29.55	26.77	27.90	27.94	25.46	42.0	42.6	38.2
211	Oil & gas extraction - Extraction de pétrole et de gaz	17.6	16.3	13.0	33.38	33.65	32.43	31.59	31.83	30.83	41.6	41.6	36.6
212	Mining (except oil & gas) - Extraction minière (sauf l'extraction de pétrole et de gaz)	1.7	1.6	1.2	25.66	23.81	23.54	24.23	22.46	22.35	38.2	40.4	36.8
213	Support activities for mining & oil & gas extraction - Activités de soutien à l'extraction minière, du pétrole et du gaz	22.3	19.8	14.5	26.75	26.77	22.35	25.26	25.25	21.22	42.6	43.6	39.7
22	Utilities - Services publics	5.3	5.0	4.8	25.81	25.09	24.80	24.89	24.34	23.80	39.7	38.9	41.3
23	Construction - Construction	101.1	95.5	86.0	23.56	23.44	23.08	22.37	22.27	22.04	40.5	40.2	38.8
236	Construction of buildings - Construction de bâtiments	23.2	22.0	20.3	22.70	22.00	21.89	21.36	20.95	20.58	40.3	40.2	40.4
2361	Residential building construction - Construction résidentielle	11.4	10.6	9.7	21.46	20.19	19.22	20.19	19.22	18.04	39.1	39.4	41.4
2362	Non-residential bldg. construction - Construction non résidentielle	11.8	11.3	10.6	23.83	23.64	24.48	22.42	22.51	23.03	41.6	40.9	39.4
237	Heavy & civil engineering construction - Travaux de génie civil	26.7	25.0	24.3	25.98	25.63	24.16	24.25	24.03	22.55	43.3	43.1	42.2
2371	Utility system construc. - Construc. d'installations de serv. publics	18.3	17.3	16.1	27.97	27.76	26.89	26.12	25.98	25.07	44.7	44.3	41.2
2372	Land subdivision - Lotissement de terrains	1.5	1.4	1.3	18.25	18.21	18.83	17.17	17.33	17.68	33.8	34.8	37.7
2373	Highway, street & bridge construction - Construction de routes, de rues et de ponts	6.1	5.6	6.1	20.92	20.01	18.32	19.69	19.05	17.20	43.0	42.5	47.1
238	Specialty trade contractors - Entrepreneurs spécialisés	51.2	48.5	41.5	22.57	22.85	22.98	21.78	21.90	22.47	39.1	38.7	36.1
2381	Foundation, structure, & bldg. exterior contractors - Entrepreneurs en travaux de fondations, structure, extérieur de bâtiment	10.5	9.9	8.4	21.42	21.49	22.24	20.75	20.80	21.77	40.4	39.9	36.4
2382	Building equipment contractors - Entrepreneurs en installations d'équipements techniques	21.9	21.0	17.5	23.24	23.79	23.58	22.32	22.55	23.00	39.6	39.1	35.6
2383	Building finishing contractors - Entrepreneurs en travaux de finition de bâtiments	8.3	7.8	6.8	19.19	19.31	19.10	18.59	18.68	18.70	37.1	36.7	35.2
2389	Other spec. trade contractors - Autres entrepreneurs spécialisés	10.6	9.8	8.8	24.88	24.95	25.37	24.10	24.14	24.84	38.4	38.0	37.3
31-33 Manufacturing - Fabrication		98.3	96.4	95.0	21.18	21.03	20.46	20.51	20.36	19.68	38.5	38.2	38.2
Non-durable goods - Biens non durables		37.8	37.3	38.4	20.40	20.30	19.95	19.72	19.70	19.09	36.7	36.6	36.9
Durable goods - Biens durables		60.6	59.2	56.7	21.63	21.46	20.78	20.96	20.75	20.06	39.6	39.2	39.1
311	Food manufacturing - Fabrication d'aliments	16.6	16.9	15.9	18.49	18.26	18.26	18.01	17.78	17.61	34.4	34.7	33.7
3116	Meat product manufacturing - Fabrication de produits de viande	7.6	7.8	6.9	17.59	17.39	17.12	17.13	16.94	16.52	35.6	35.8	35.7
321	Wood product manufacturing - Fabrication de produits en bois	9.8	9.9	9.9	20.81	20.74	21.56	20.13	20.24	21.06	39.6	39.2	39.1

* Refer to survey overview. - Voir l'aperçu de l'enquête.

** Earnings and hours exclude unclassified - La rémunération et les heures excluent les non classifiées

Table 6
Estimates of Employment, Average Hourly Earnings and Hours for Employees Paid by the Hour, by Industry, Canada, Provinces and Territories.

(Continued - suite)

Tableau 6
Estimations de l'emploi, de la rémunération horaire moyenne et des heures, pour les salariés rémunérés à l'heure, par industrie, Canada, provinces et territoires.

		Employees paid by the hour - Salariés rémunérés à l'heure											
NAICS 2002	Industry	Employment (in thousands)			Average hourly earnings (including overtime)			Average hourly earnings (excluding overtime)			Average weekly hours (including overtime)		
SCIAN 2002	Industrie	Emploi (en milliers)			Rémunération horaire moyenne (incluant temps supplémentaire)			Rémunération horaire moyenne (excluant temps supplémentaire)			Heures hebdomadaires moyennes (incluant temps supplémentaire)		
		June p 2005 Juin p	May r 2005 Mai r	June 2004 Juin	June p 2005 Juin p	May r 2005 Mai r	June 2004 Juin	June p 2005 Juin p	May r 2005 Mai r	June 2004 Juin	June p 2005 Juin p	May r 2005 Mai r	June 2004 Juin
ALBERTA													
3211	Sawmills & wood preservation - Scieries et préservation du bois	3.3	3.2	3.3	\$22.32	\$22.29	\$25.78	\$21.59	\$21.76	\$25.19	40.2	39.3	39.3
3219	Other wood product mfg - Fabrication d'autres produits en bois	4.0	3.9	3.9	19.38	19.06	17.05	18.75	18.60	16.66	37.6	37.3	38.1
3221	Pulp, paper & paperboard mills - Usines de pâte à papier, de papier et de carton	2.1	1.9	1.9	27.92	29.03	29.45	26.63	28.22	27.84	42.0	39.0	41.1
3222	Converted paper product manufacturing - Fabrication de produits en papier transformé	1.3	1.1	1.1	21.18	21.87	20.58	20.20	21.26	19.45	34.6	34.8	37.7
3251	Basic chemical mfg - Fabrication de produits chimiques de base	1.6	1.6	1.9	31.81	31.65	30.26	30.49	30.57	28.95	39.2	38.5	39.1
3253	Pesticide, fertilizer & other agricultural chemical manufacturing - Fabr. pesticides, engrais et autres produits chimiques agricoles	0.8	0.7	0.8	25.60	26.67	24.59	24.53	25.75	23.53	42.1	40.7	42.5
3259	Other chemical product mfg - Fabr. d'autres produits chimiques	0.5	0.6	0.6	19.96	20.31	19.45	19.13	19.61	18.61	37.4	36.8	40.0
3273	Cement & concrete prod. mfg - Fabr. de ciment et prod. en béton	3.0	2.9	2.7	18.06	18.14	19.50	17.44	17.38	18.62	39.9	39.6	37.5
332	Fabricated metal product mfg - Fabrication de produits métalliques	17.2	16.6	15.1	23.35	22.75	21.88	22.67	22.03	20.91	41.8	41.4	39.5
3323	Architectural & structural metals manufacturing - Fabr. produits architecture et éléments de charpentes métalliques	6.5	6.2	6.1	27.92	27.45	25.25	27.11	26.57	24.13	39.4	38.7	39.0
3324	Boiler, tank & shipping container manufacturing - Fabrication de chaudières, réservoirs et contenants d'expédition	3.4	3.4	3.2	20.68	19.29	20.17	20.08	18.68	19.27	47.3	46.4	41.2
3327	Machine shops, turned product, screw, nut & bolt manufacturing - Ateliers usinage, fabr. produits tournés, vis, écrous et boulons	3.4	3.3	2.8	16.97	16.78	16.64	16.47	16.25	15.89	44.0	43.9	39.5
333	Machinery manufacturing - Fabrication de machines	12.9	12.9	12.5	23.03	23.29	22.43	22.26	22.40	21.70	39.9	39.0	40.1
3331	Agricultural, construction & mining machinery manufacturing - Fabr. de machines pour agri., construction et extraction minière	5.1	4.8	4.7	23.75	24.19	23.77	22.95	23.27	22.99	41.8	40.9	40.7
3339	Other general-purpose machinery manufacturing - Fabrication d'autres machines d'usage général	4.9	5.1	5.0	21.82	21.82	21.02	21.09	20.99	20.33	39.6	38.4	40.7
334	Computer & electronic product manufacturing - Fabrication de produits informatiques et électroniques	1.9	2.0	1.7	20.57	20.58	19.77	20.32	20.36	19.44	37.0	37.6	37.3
3353	Electrical equipment mfg - Fabrication de matériel électrique	0.4	0.4	0.4	18.01	17.01	17.26	17.53	16.61	16.73	40.7	41.4	40.9
3362	Motor vehicle body & trailer manufacturing - Fabrication de carrosseries et de remorques de véhicules automobiles	2.4	2.2	2.3	20.85	21.06	19.29	20.13	19.97	18.49	35.4	35.9	37.4
3363	Motor vehicle parts mfg - Fabr. de pièces pour véhicules auto.	0.5	0.5	0.5	16.79	16.64	16.20	16.21	15.78	15.53	36.9	34.6	37.4
337	Furniture & related product manufacturing - Fabrication de meubles et de produits connexes	4.5	4.5	3.5	20.01	19.79	16.43	19.56	19.32	16.02	36.4	36.4	40.8
3371	Household & institutional furniture & kitchen cabinet mfg - Fabr. meubles de maison, d'étab. institu. et d'armoires de cuisine	2.0	2.0	1.5	15.98	16.07	13.91	15.66	15.75	13.59	37.8	37.7	42.7
3372	Office furniture (including fixtures) manufacturing - Fabr. de meubles de bureau (y compris les articles d'ameublement)	1.8	1.8	1.4	25.01	24.51	19.49	24.42	23.88	18.97	34.7	34.8	39.7
3379	Other furniture-related product manufacturing - Fabrication d'autres produits connexes aux meubles	0.7	0.7	0.6	19.43	19.13	16.33	19.05	18.75	15.96	36.6	36.9	38.4
3391	Medical equipment & supplies manufacturing - Fabrication de fournitures et matériel médicaux	1.0	0.9	1.0	16.14	15.11	14.11	15.97	14.85	13.88	37.4	38.4	33.2
3399	Other miscellaneous mfg - Autres activités diverses de fabrication	1.5	1.4	1.6	16.46	14.95	13.31	16.29	14.69	13.09	33.8	34.8	32.1
11-33N Goods producing industries - Branche productrice de biens		249.0	237.0	217.0	23.70	23.53	22.44	22.57	22.42	21.45	40.0	39.8	38.5
41-45N Trade - Commerce		172.5	172.8	149.7	15.64	15.43	15.60	15.47	15.25	15.31	28.2	28.5	28.6
41	Wholesale Trade - Commerce de gros	32.3	34.2	30.3	18.63	18.09	18.10	18.17	17.75	17.32	34.1	35.9	35.5
415	Motor vehicle & parts whl-dist - Gros-dist de véhicules automobiles et de leurs pièces	3.2	3.4	2.6	18.07	18.19	19.74	17.75	17.89	19.27	33.0	35.7	35.1
416	Building material & supplies whl-dist - Gros-dist de matériaux et fournitures de construction	5.9	6.5	4.5	17.76	17.73	17.97	17.45	17.44	17.54	34.3	35.7	37.5
4161	Electrical, plumbing, heating & a/c equipment & supplies whl-dist - Gros-dist matériel et fourn. élec., plomberie, chauffage, climat.	2.0	2.2	1.5	17.12	17.09	16.94	16.82	16.81	16.53	32.9	34.1	37.3
4163	Lumber, millwork, hardware & other building supplies whl-dist - Gros-dist bois d'oeuvre, menui. préfab., quinç., fourn. construc.	2.9	3.2	2.3	17.09	17.17	17.76	16.78	16.89	17.34	34.9	36.3	37.7
417	Machinery, equipment & supplies whl-dist - Gros-dist de machines, de matériel et de fournitures	7.7	7.8	7.7	23.44	22.75	23.56	22.53	22.08	22.04	41.3	41.3	41.3
4171	Farm, lawn & garden machinery & equipment whl-dist - Gros-dist de machines, matériel pour l'agri., pelouses et jardinage	0.9	1.0	1.0	21.89	21.87	20.86	21.09	21.42	20.54	39.7	40.0	36.2
4172	Const., forestry, mining & indus. mach. equip. & suppl. whl-dist - Gros-dist mach., matériel, fourn. indus., const., forest., minière	4.6	4.1	4.5	26.31	26.43	25.41	25.19	25.44	23.27	40.2	39.2	44.7
4173	Computer & communications equipment & supplies whl-dist - Gros-dist d'ordinateurs et de matériel de communication	0.5	0.8	0.6	21.66	22.18	27.11	21.47	22.01	26.81	44.8	43.2	39.0

* Refer to survey overview. - Voir l'aperçu de l'enquête.

** Earnings and hours exclude unclassified - La rémunération et les heures excluent les non classifiées

Table 6
Estimates of Employment, Average Hourly Earnings and Hours for Employees Paid by the Hour, by Industry, Canada, Provinces and Territories.

(Continued - suite)

Tableau 6
Estimations de l'emploi, de la rémunération horaire moyenne et des heures, pour les salariés rémunérés à l'heure, par industrie, Canada, provinces et territoires.

		Employees paid by the hour - Salariés rémunérés à l'heure											
NAICS 2002	Industry	Employment (in thousands)			Average hourly earnings (including overtime)			Average hourly earnings (excluding overtime)			Average weekly hours (including overtime)		
SCIAN 2002	Industrie	Emploi (en milliers)			Rémunération horaire moyenne (incluant temps supplémentaire)			Rémunération horaire moyenne (excluant temps supplémentaire)			Heures hebdomadaires moyennes (incluant temps supplémentaire)		
		June p 2005 Juin p	May r 2005 Mai r	June 2004 Juin	June p 2005 Juin p	May r 2005 Mai r	June 2004 Juin	June p 2005 Juin p	May r 2005 Mai r	June 2004 Juin	June p 2005 Juin p	May r 2005 Mai r	June 2004 Juin
ALBERTA													
4179	Other machinery, equipment & supplies whl-dist - Gros-dist d'autres machines, matériel et fournitures	1.6	1.8	1.6	\$17.26	\$16.22	\$17.47	\$16.64	\$15.88	\$17.21	44.0	45.9	35.8
418	Miscellaneous whl-dist - Gros-dist de produits divers	3.3	4.0	3.8	14.10	14.20	14.48	13.93	13.96	14.12	35.1	41.6	29.7
4181	Recyclable material whl-dist - Gros-dist de matières recyclables	0.4	0.5	0.5	14.29	14.13	14.34	14.12	13.89	13.99	35.2	41.3	28.0
4182	Paper, paper product & disposable plastic product whl-dist - Gros-dist de papier, produits du papier et de plastique jetables	0.5	0.6	0.6	14.87	15.25	15.30	14.68	14.99	14.92	36.8	43.2	30.1
4183	Agricultural supplies whl-dist - Gros-dist de fournitures agricoles	1.0	1.3	1.1	11.81	11.91	13.01	11.67	11.71	12.68	38.4	46.2	31.3
4184	Chemical (except agricultural) & allied product whl-dist - Gros-dist de produits chimiques et analogues (sauf agricoles)	0.6	0.7	0.7	18.14	18.46	17.99	17.92	18.15	17.54	31.0	36.0	28.3
4189	Other miscellaneous whl-dist - Gros-dist d'autres produits divers	0.7	0.9	0.9	13.81	14.15	13.49	13.64	13.91	13.16	32.7	38.6	29.3
419	Wholesale agents & brokers - Agents, courtiers commerce de gros	1.4	1.6	1.7	16.93	17.00	18.28	16.72	16.71	17.83	31.3	37.2	24.1
44-45	Retail trade - Commerce de détail	140.3	138.7	119.4	14.76	14.54	14.76	14.70	14.45	14.67	26.8	26.7	26.8
445	Food & beverage stores - Magasins d'alimentation	40.2	40.8	42.4	11.72	11.12	13.56	11.67	10.99	13.46	22.8	23.2	23.1
4451	Grocery stores - Epiceries	33.1	33.6	35.4	11.86	11.21	13.87	11.81	11.08	13.77	22.8	23.3	23.2
452	General merchandise stores - Mag. de fournitures de tout genre	18.8	18.0	1.4	14.21	14.24	13.39	14.17	14.20	13.34	25.9	24.8	32.1
4521	Department stores - Grands magasins	11.9	11.6	1.0	14.19	14.14	13.24	14.15	14.09	13.18	23.0	22.4	29.7
4529	Other general merchandise stores - Magasins d'autres fournitures de tout genre	6.9	6.5	0.4	14.24	14.39	13.68	14.20	14.35	13.63	30.9	29.0	38.0
453	Miscellaneous store retailers - Magasins de détail divers	7.0	6.5	6.9	14.93	15.54	13.17	14.73	15.40	12.91	26.6	25.9	27.0
4531	Florists - Fleuristes	0.9	0.9	0.9	13.82	14.52	12.01	13.63	14.39	11.77	24.0	23.6	24.6
4532	Office supplies, stationery & gift stores - Magasins de fournitures de bureau, de papeterie et de cadeaux	2.5	2.3	2.6	12.61	13.30	12.77	12.44	13.18	12.52	28.1	27.7	26.9
4539	Other miscellaneous stores retailers - Autres mag. de détail divers	2.7	2.5	2.5	17.65	17.92	13.92	17.42	17.75	13.65	26.6	25.4	28.6
4541	Electronic shopping & mail-order houses - Entreprises de télémarketing et de vente par correspondance	0.2	0.3	0.3	13.47	15.63	12.67	13.50	15.69	12.42	30.0	29.4	26.8
4543	Direct selling establishments - Établissements de vente directe	1.4	1.3	1.4	21.60	21.14	17.24	21.31	20.94	16.90	37.6	38.7	39.5
48-49	Transportation & warehousing - Transport et entreposage	38.2	38.5	36.0	18.19	18.01	16.74	18.02	17.73	16.37	37.0	36.9	37.0
4811	Scheduled air transportation - Transport aérien régulier	3.6	3.8	2.9	18.97	18.77	17.70	19.45	18.61	17.06	36.2	37.3	35.1
484	Truck transportation - Transport par camion	12.6	12.8	12.5	16.65	16.81	16.64	16.17	16.42	16.28	40.5	38.7	38.2
4841	General freight trucking - Transport par camion de marchandises diverses	5.9	6.0	5.9	16.88	17.07	17.09	16.39	16.67	16.72	41.0	39.1	39.1
4842	Specialized freight trucking - Transport par camion de marchandises spéciales	6.7	6.8	6.5	16.44	16.59	16.22	15.97	16.20	15.86	40.0	38.3	37.4
485	Transit & ground passenger transportation - Transport en commun et transport terrestre de voyageurs	11.1	11.0	11.0	16.95	16.67	16.04	16.74	16.42	15.91	33.7	34.2	34.2
4851	Urban transit systems - Services urbains de transport en commun	4.6	4.5	4.4	17.31	16.32	15.95	17.11	16.01	15.86	38.2	40.7	40.6
4854	School & employee bus transportation - Transport scolaire et transport d'employés par autobus	4.5	4.5	4.4	15.68	16.15	14.97	15.49	15.95	14.82	29.3	28.0	29.3
4881	Support activities for air transportation - Activités de soutien au transport aérien	1.6	1.7	1.3	21.38	20.27	15.33	21.93	20.10	14.77	36.2	37.3	37.6
4884	Support activities for road transportation - Activités de soutien au transport routier	1.1	1.2	0.9	18.32	17.57	16.28	18.79	17.42	15.69	33.7	34.2	34.5
4885	Freight transportation arrangement - Intermédiaires en transport de marchandises	1.0	1.0	0.8	23.65	22.28	19.24	24.25	22.10	18.55	30.4	31.5	32.9
4921	Couriers - Messageries	1.5	1.3	1.5	18.89	18.44	13.83	18.37	18.01	13.37	40.4	41.9	46.0
51	Information & cultural industries - Industrie de l'information et industrie culturelle	9.0	11.7	9.7	17.93	18.70	17.21	17.75	18.51	17.08	34.3	35.2	31.2
5151	Radio & television broadcasting - Radiodiffusion et télédiffusion	0.6	1.4	0.8	19.72	19.52	20.45	19.50	19.28	20.19	37.3	35.5	33.3
5171	Wired telecommunications carriers - Télécommunications par fil	0.9	1.4	..	24.99	24.09	..	24.71	23.79	..	43.7	43.5	..
5172	Wireless telecommunications carriers (except satellite) - Télécom. sans fil (sauf par satellite)	0.8	1.3	0.8	18.84	18.32	19.87	18.63	18.09	19.62	37.2	37.3	32.4
52	Finance & insurance - Finance et assurances	9.3	8.7	10.8	17.77	17.73	18.86	17.77	17.72	18.33	28.9	28.2	26.7
522	Credit intermediation & related activities - Intermédiation financière et activités connexes	5.3	5.0	7.0	16.35	16.74	17.40	16.36	16.73	16.63	30.4	30.0	26.7
5221	Depository credit intermediation - Intermédiation financière par le biais de dépôts	4.1	3.9	5.7	16.13	16.68	17.43	16.14	16.67	16.75	29.5	29.2	27.2
53	Real estate & rental & leasing - Services immobiliers et services de location et de location à bail	14.9	14.4	14.2	17.53	17.92	16.08	16.81	17.14	15.55	29.6	28.7	29.2

* Refer to survey overview. - Voir l'aperçu de l'enquête.

** Earnings and hours exclude unclassified - La rémunération et les heures excluent les non classifiées

Table 6
Estimates of Employment, Average Hourly Earnings and Hours for
Employees Paid by the Hour, by Industry, Canada, Provinces and
Territories.

(Continued - suite)

Tableau 6
Estimations de l'emploi, de la rémunération horaire moyen-
ne et des heures, pour les salariés rémunérés à l'heure, par
industrie, Canada, provinces et territoires.

		Employees paid by the hour - Salariés rémunérés à l'heure											
NAICS 2002	Industry	Employment (in thousands)			Average hourly earnings (including overtime)			Average hourly earnings (excluding overtime)			Average weekly hours (including overtime)		
SCIAN 2002	Industrie	Emploi (en milliers)			Rémunération horaire moyenne (incluant temps supplémentaire)			Rémunération horaire moyenne (excluant temps supplémentaire)			Heures hebdomadaires moyennes (incluant temps supplémentaire)		
		June p 2005 Juin p	May r 2005 Mai r	June 2004 Juin	June p 2005 Juin p	May r 2005 Mai r	June 2004 Juin	June p 2005 Juin p	May r 2005 Mai r	June 2004 Juin	June p 2005 Juin p	May r 2005 Mai r	June 2004 Juin
ALBERTA													
531	Real estate - Services immobiliers	5.7	5.3	6.3	\$13.15	\$12.73	\$16.09	\$13.02	\$12.57	\$15.66	28.9	25.8	28.4
5311	Lessors of real estate - Bailleurs de biens immobiliers	2.7	2.5	3.2	12.31	11.72	15.25	12.19	11.58	14.85	30.1	27.1	27.7
5313	Activities related to real estate - Activités liées à l'immobiliers	2.1	2.1	2.2	14.44	14.02	16.51	14.30	13.85	16.07	26.1	23.6	28.2
54	Professional, scientific & technical services - Services professionnels, scientifiques et techniques	30.4	29.3	19.5	18.96	19.51	19.55	18.63	19.18	19.26	32.4	30.3	31.3
5413	Architectural, engineering & related services - Architecture, génie et services connexes	14.3	13.1	8.8	21.39	22.31	22.35	21.03	21.90	22.02	36.3	34.4	34.5
56	Admin. & support, waste managemt. & remediation services - Services admin., soutien, gestion des déchets, assainissem.	43.2	42.8	41.2	17.51	17.27	17.01	17.23	16.95	16.78	30.2	29.7	30.1
561	Admin. & support services - Services administratifs et de soutien	42.2	41.9	40.3	17.42	17.18	16.96	17.16	16.88	16.74	30.1	29.6	30.0
5613	Employment services - Services d'emploi	13.2	13.7	12.5	16.57	16.30	16.93	16.27	15.94	16.67	30.6	30.7	30.0
5617	Services to buildings & dwellings - Services relatifs aux bâtiments et aux logements	9.5	9.7	10.5	17.51	17.26	16.44	17.33	17.08	16.29	30.9	29.3	29.6
61	Educational services - Services d'enseignement	1.0	0.9	0.9	15.33	14.38	15.12	15.09	14.23	14.99	30.5	29.6	29.2
611N	Education special - Éducation spéciale	44.5	45.7	42.1	15.89	15.57	15.75	15.80	15.35	15.67	33.5	33.9	33.2
62	Health care & social assistance - Soins de santé et assistance sociale	98.3	97.8	98.5	23.12	22.87	22.95	21.80	22.21	22.17	27.1	27.2	27.4
621	Ambulatory health care services - Services de soins ambulatoires	25.4	24.9	24.7	23.44	23.05	22.57	23.37	22.98	22.48	27.1	27.0	28.1
6211	Offices of physicians - Cabinets de médecins	7.9	7.8	8.1	23.45	22.93	22.78	23.38	22.85	22.68	26.5	26.1	27.6
6212	Offices of dentists - Cabinets de dentistes	6.3	6.2	6.3	24.82	24.35	24.17	24.76	24.26	24.07	28.9	28.1	29.6
6213	Offices of other health practitioners - Cabinets d'autres praticiens	3.6	3.5	3.4	22.47	22.36	21.20	22.41	22.28	21.11	24.5	25.3	26.1
6221	General medical & surgical hospitals - Hôpitaux généraux et hôpitaux de soins chirurgicaux	41.2	41.2	41.1	27.56	27.48	27.71	24.46	26.04	25.96	26.5	26.6	26.2
623	Nursing & residential care facilities - Étab. de soins infirmiers et de soins pour bénéficiaires internes	13.5	13.0	13.5	17.65	17.60	16.26	17.61	17.55	16.23	25.9	25.6	28.1
6231	Nursing care facilities - Établissements de soins infirmiers	7.7	7.3	7.2	17.37	17.88	16.32	17.32	17.81	16.27	25.8	25.6	29.1
6239	Other residential care facilities - Autres établissements de soins pour bénéficiaires internes	2.3	2.3	2.5	19.41	17.95	17.04	19.38	17.91	17.02	25.9	25.4	27.5
6241	Individual & family services - Services individuels et familiaux	3.5	3.5	3.7	11.39	11.11	14.92	11.36	11.08	14.89	29.0	30.0	26.7
6243	Vocational rehabilitation services - Services de réadaptation professionnelle	2.6	2.7	2.9	11.85	11.60	15.29	11.82	11.58	15.26	29.1	29.7	27.4
6244	Child day-care services - Services de garderie	4.2	4.6	4.7	11.94	10.92	13.63	11.90	10.90	13.61	26.4	27.3	25.0
7132	Gambling industries - Jeux de hasard et loteries	3.3	3.4	2.8	14.46	15.22	14.33	14.42	15.12	14.18	19.2	18.8	20.3
7139	Other amusement & recreation industries - Autres services de divertissement et de loisirs	15.4	15.2	14.1	9.49	9.99	10.31	9.46	9.92	10.20	21.0	20.4	21.8
72	Accommodation & food services - Hébergement et services de restauration	100.0	98.4	98.0	10.60	10.41	10.05	10.54	10.35	10.00	28.4	27.7	27.3
721	Accommodation services - Services d'hébergement	24.1	22.5	21.3	12.39	12.04	12.62	12.31	11.96	12.52	31.7	30.8	26.9
722	Food services & drinking places - Services de restauration et débits de boissons	75.9	75.9	76.6	9.94	9.85	9.36	9.89	9.80	9.32	27.3	26.7	27.5
7221	Full-service restaurants - Restaurants à service complet	40.6	40.7	42.5	10.15	10.00	9.42	10.11	9.95	9.38	27.2	26.4	26.6
7222	Limited-service eating places - Établissements de restauration à service restreint	27.3	27.3	26.8	9.15	9.12	8.85	9.10	9.08	8.82	27.2	26.6	27.8
8111	Automotive repair & maintenance - Réparation et entretien de véhicules automobiles	8.7	8.0	6.4	15.93	16.09	16.17	15.87	16.01	16.15	35.0	36.4	37.0
8113	Comm. & ind. mach. & equip. (exc. auto. & electro.) repair & mtnt. - Répar. et entretien mach., mat. comm., ind. (sauf auto., électro.)	4.8	5.1	4.3	16.02	15.32	13.56	14.98	14.34	12.81	43.1	40.9	57.3
91	Public administration - Administrations publiques	26.3	24.9	25.1	17.87	18.31	19.17	17.68	18.19	18.99	33.5	33.4	32.3
912	Provincial & territorial public administration - Administrations publiques provinciales et territoriales	3.5	3.3	3.6	15.56	15.43	15.57	15.41	15.27	15.46	26.2	26.1	25.1

* Refer to survey overview. - Voir l'aperçu de l'enquête.

** Earnings and hours exclude unclassified - La rémunération et les heures excluent les non classifiées

Table 6
Estimates of Employment, Average Hourly Earnings and Hours for Employees Paid by the Hour, by Industry, Canada, Provinces and Territories.

(Continued - suite)

Tableau 6
Estimations de l'emploi, de la rémunération horaire moyenne et des heures, pour les salariés rémunérés à l'heure, par industrie, Canada, provinces et territoires.

		Employees paid by the hour - Salariés rémunérés à l'heure											
NAICS 2002	Industry	Employment (in thousands)			Average hourly earnings (including overtime)			Average hourly earnings (excluding overtime)			Average weekly hours (including overtime)		
SCIAN 2002	Industrie	Emploi (en milliers)			Rémunération horaire moyenne (incluant temps supplémentaire)			Rémunération horaire moyenne (excluant temps supplémentaire)			Heures hebdomadaires moyennes (incluant temps supplémentaire)		
		June p 2005 Juin p	May r 2005 Mai r	June 2004 Juin	June p 2005 Juin p	May r 2005 Mai r	June 2004 Juin	June p 2005 Juin p	May r 2005 Mai r	June 2004 Juin	June p 2005 Juin p	May r 2005 Mai r	June 2004 Juin
ALBERTA													
913	Local, municipal & regional public administration - Administrations publiques locales, municipales et régionales	20.7	19.6	18.8	\$18.47	\$19.01	\$19.86	\$18.26	\$18.89	\$19.66	34.5	34.5	33.6
41-91N Service producing industries - Branche productrice de services		614.4	609.0	564.3	16.54	16.47	16.28	16.16	16.20	15.94	29.3	29.1	29.2
00-91N Industrial aggregate (including unclassified) - Ensemble des industries y compris les entreprises non classifiées **		863.3	846.1	781.3	19.09	18.92	18.35	18.37	18.28	17.73	32.3	32.1	31.8
BRITISH COLUMBIA - COLOMBIE-BRITANNIQUE													
11	Forestry, logging & support - Foresterie, exploitation et soutien	10.1	7.1	10.6	24.56	24.74	24.86	23.81	24.10	23.80	34.7	36.6	37.2
113	Forestry & logging - Foresterie et exploitation forestière	5.3	4.3	5.9	24.67	24.85	25.33	23.91	24.21	24.24	35.9	37.6	37.1
1133	Logging - Exploitation forestière	4.9	3.9	5.6	25.19	25.29	25.63	24.42	24.63	24.53	36.1	38.0	37.0
1153	Support activities for forestry - Activités de soutien à la foresterie	4.8	2.9	4.7	24.43	24.55	24.28	23.68	23.92	23.24	33.4	35.2	37.3
21	Mining & oil & gas extraction - Extraction minière et extraction de pétrole et de gaz	6.8	6.3	4.8	30.00	28.67	26.28	28.33	27.03	24.95	37.7	39.7	35.9
211	Oil & gas extraction - Extraction de pétrole et de gaz	0.9	0.8	0.6	33.52	32.49	30.45	31.65	30.64	28.91	41.7	44.5	36.4
212	Mining (except oil & gas) - Extraction minière (sauf l'extraction de pétrole et de gaz)	3.5	3.3	2.7	28.54	27.39	26.09	26.95	25.83	24.77	36.8	38.4	35.5
2122	Metal ore mining - Extraction de minerais métalliques	1.8	1.7	1.5	27.82	26.18	24.54	26.27	24.69	23.30	36.5	38.6	35.9
213	Support activities for mining & oil & gas extraction - Activités de soutien à l'extraction minière, du pétrole et du gaz	2.4	2.2	1.5	30.65	28.91	24.81	28.94	27.26	23.55	37.6	39.9	36.6
22	Utilities - Services publics	3.9	3.9	3.7	23.80	24.13	23.20	22.95	23.40	22.26	40.3	38.7	39.3
23	Construction - Construction	74.0	70.0	62.3	21.52	20.98	20.59	20.55	20.11	19.81	39.2	39.1	38.5
236	Construction of buildings - Construction de bâtiments	19.8	18.8	17.0	22.67	21.66	20.02	21.23	20.46	18.81	39.2	39.4	39.9
2361	Residential building construction - Construction résidentielle	11.9	11.1	10.7	20.43	19.56	18.04	19.05	18.34	16.98	39.3	39.7	40.3
2362	Non-residential bldg. construction - Construction non résidentielle	7.9	7.7	6.3	26.08	24.73	23.43	24.54	23.55	21.99	38.9	39.0	39.2
237	Heavy & civil engineering construction - Travaux de génie civil	11.9	11.1	11.2	21.56	20.59	20.29	20.28	19.60	19.05	41.8	42.4	43.6
2371	Utility system construc. - Construc. d'installations de serv. publics	2.9	2.8	2.8	22.57	21.48	20.82	21.24	20.45	19.54	38.7	39.4	40.1
2372	Land subdivision - Lotissement de terrains	2.5	2.3	2.4	18.77	18.20	18.20	17.66	17.33	17.09	37.6	38.3	38.4
2373	Highway, street & bridge construction - Construction de routes, de rues et de ponts	5.2	4.9	5.0	20.48	19.43	19.54	19.27	18.50	18.34	45.3	45.7	48.1
2379	Other heavy & civil engineering construction - Autres travaux de génie civil	1.2	1.2	1.1	29.42	28.01	26.88	27.68	26.67	25.24	42.4	43.9	43.6
238	Specialty trade contractors - Entrepreneurs spécialisés	42.3	40.1	34.1	20.96	20.76	21.03	20.31	20.10	20.59	38.5	38.1	36.1
2381	Foundation, structure, & bldg. exterior contractors - Entrepreneurs en travaux de fondations, structure, extérieur de bâtiment	11.1	10.3	8.5	19.15	18.68	18.67	18.55	18.08	18.28	38.7	38.1	37.0
2382	Building equipment contractors - Entrepreneurs en installations d'équipements techniques	16.3	15.6	13.4	21.50	21.55	22.06	20.83	20.86	21.60	39.9	39.4	36.9
2383	Building finishing contractors - Entrepreneurs en travaux de finition de bâtiments	7.8	7.3	6.1	18.06	17.67	17.85	17.49	17.10	17.47	37.6	37.3	35.8
2389	Other spec. trade contractors - Autres entrepreneurs spécialisés	7.2	6.8	6.1	25.88	25.61	25.54	25.08	24.79	25.01	36.1	35.8	33.6
31-33	Manufacturing - Fabrication	123.7	121.4	122.6	21.06	20.77	20.56	20.39	20.15	19.84	38.0	37.5	38.1
	Non-durable goods - Biens non durables	47.1	46.8	48.8	18.46	18.24	18.53	17.83	17.72	17.68	36.3	36.0	37.2
	Durable goods - Biens durables	76.6	74.5	73.8	22.55	22.26	21.85	21.85	21.58	21.19	39.1	38.5	38.6
311	Food manufacturing - Fabrication d'aliments	19.0	19.4	17.7	15.91	15.62	16.50	15.49	15.21	15.92	36.0	36.0	35.9
3116	Meat product manufacturing - Fabrication de produits de viande	3.8	4.0	3.6	20.75	19.65	18.99	20.21	19.14	18.32	34.3	33.7	34.0
3117	Seafood product preparation & packaging - Préparation et conditionnement de poissons et fruits de mer	4.6	4.6	3.8	11.51	11.23	13.85	11.21	10.94	13.36	39.1	38.9	39.3
3118	Bakeries & tortilla manufacturing - Boulangeries et fabr. de tortillas	3.1	3.2	3.0	13.75	13.74	13.30	13.39	13.38	12.83	36.4	35.9	37.2
321	Wood product manufacturing - Fabrication de produits en bois	28.3	28.1	29.3	24.25	23.78	23.16	23.45	23.20	22.62	39.4	38.4	39.0

* Refer to survey overview. - Voir l'aperçu de l'enquête.

** Earnings and hours exclude unclassified - La rémunération et les heures excluent les non classifiées

Table 6

Estimates of Employment, Average Hourly Earnings and Hours for Employees Paid by the Hour, by Industry, Canada, Provinces and Territories.

(Continued - suite)

Tableau 6

Estimations de l'emploi, de la rémunération horaire moyenne et des heures, pour les salariés rémunérés à l'heure, par industrie, Canada, provinces et territoires.

		Employees paid by the hour - Salariés rémunérés à l'heure											
NAICS 2002	Industry	Employment (in thousands)			Average hourly earnings (including overtime)			Average hourly earnings (excluding overtime)			Average weekly hours (including overtime)		
SCIAN 2002	Industrie	Emploi (en milliers)			Rémunération horaire moyenne (incluant temps supplémentaire)			Rémunération horaire moyenne (excluant temps supplémentaire)			Heures hebdomadaires moyennes (incluant temps supplémentaire)		
		June p 2005 Juin p	May r 2005 Mai r	June 2004 Juin	June p 2005 Juin p	May r 2005 Mai r	June 2004 Juin	June p 2005 Juin p	May r 2005 Mai r	June 2004 Juin	June p 2005 Juin p	May r 2005 Mai r	June 2004 Juin
BRITISH COLUMBIA - COLOMBIE-BRITANNIQUE													
3211	Sawmills & wood preservation - Scieries et préservation du bois	16.5	17.1	18.0	\$24.44	\$24.03	\$24.09	\$23.64	\$23.46	\$23.54	40.5	39.3	39.4
3212	Veneer, plywood & engineered wood product mfg - Fabr. de placages, contreplaqués et produits en bois reconstitué	5.8	5.3	5.3	26.15	25.91	25.89	25.29	25.29	25.29	36.6	35.6	38.6
3219	Other wood product mfg - Fabrication d'autres produits en bois	6.0	5.7	6.0	21.99	21.10	17.76	21.27	20.60	17.36	38.7	38.2	38.1
322	Paper manufacturing - Fabrication du papier	8.5	8.2	10.3	25.39	25.12	23.77	24.21	24.42	22.47	37.5	34.7	39.0
3221	Pulp, paper & paperboard mills - Usines de pâte à papier, de papier et de carton	6.7	6.9	8.9	25.77	25.18	23.83	24.58	24.48	22.52	37.7	34.4	39.2
3222	Converted paper product manufacturing - Fabrication de produits en papier transformé	1.8	1.3	1.5	23.90	24.82	23.42	22.79	24.13	22.14	36.8	36.4	37.7
3251	Basic chemical mfg - Fabrication de produits chimiques de base	0.5	0.5	0.5	27.47	27.97	26.89	26.33	27.01	25.73	39.4	39.2	37.7
3254	Pharmaceutical & medicine manufacturing - Fabrication de produits pharmaceutiques et de médicaments	0.6	0.6	0.4	19.49	19.49	17.15	18.68	18.82	16.41	37.8	37.1	36.8
3256	Soap, cleaning compound & toilet preparation manufacturing - Fabrication de savons, de détachants et de produits de toilette	0.4	0.4	0.5	14.86	15.32	13.33	14.24	14.80	12.75	36.0	34.1	35.9
3259	Other chemical product mfg - Fabr. d'autres produits chimiques	0.3	0.3	0.3	16.83	16.80	17.07	16.12	16.22	16.33	37.4	37.0	40.2
3272	Glass & glass product mfg - Fabr. de verre et de produits en verre	2.0	1.9	1.7	16.15	15.79	17.35	15.59	15.13	16.56	37.6	37.7	34.6
3273	Cement & concrete prod. mfg - Fabr. de ciment et prod. en béton	2.8	2.7	2.5	21.06	20.68	22.44	20.34	19.82	21.42	36.6	36.5	36.0
332	Fabricated metal product mfg - Fabrication de produits métalliques	11.9	11.4	9.9	22.19	22.03	20.87	21.54	21.34	19.94	41.1	40.5	39.0
3323	Architectural & structural metals manufacturing - Fabr. produits architecture et éléments de charpentes métalliques	4.7	4.5	3.8	21.28	21.44	21.01	20.66	20.76	20.07	42.3	41.6	38.9
3327	Machine shops, turned product, screw, nut & bolt manufacturing - Ateliers usinage, fabr. produits tournés, vis, écrous et boulons	2.5	2.4	2.2	22.43	22.44	21.77	21.78	21.73	20.80	43.6	42.7	39.4
3329	Other fabricated metal prod. mfg - Fabr. d'autres prod. métalliques	0.9	0.9	0.7	22.62	22.12	20.25	21.95	21.41	19.34	37.3	36.8	38.3
333	Machinery manufacturing - Fabrication de machines	6.8	6.5	6.8	22.48	22.75	22.80	21.70	21.83	22.03	41.2	40.5	39.4
3332	Industrial machinery mfg - Fabrication de machines industrielles	1.4	1.3	1.3	22.99	23.26	23.65	22.08	22.15	22.75	44.0	43.6	40.4
3339	Other general-purpose machinery manufacturing - Fabrication d'autres machines d'usage général	1.9	1.7	1.8	23.18	23.51	24.72	22.41	22.62	23.91	42.7	41.6	38.6
3344	Semiconductor & other electronic component manufacturing - Fabr. de semi-conducteurs et d'autres composants électroniques	0.7	0.7	0.6	15.70	15.35	13.60	15.48	15.15	13.31	32.9	33.0	36.4
3345	Navigational, measuring, medical & control instruments mfg - Fabr. d'instruments de navigation, mesure, commande, médicaux	1.1	1.1	..	21.69	21.76	..	21.38	21.48	..	38.3	39.8	..
3359	Other electrical equipment & component manufacturing - Fabr. d'autres types de matériel et de composants électriques	1.0	1.1	1.1	25.99	25.79	25.99	25.82	25.57	25.71	39.2	39.1	38.9
336	Transportation equipment mfg - Fabr. de matériel de transport	5.4	5.0	5.6	21.57	21.82	20.68	20.83	20.77	19.84	39.2	37.9	40.1
3362	Motor vehicle body & trailer manufacturing - Fabrication de carrosseries et de remorques de véhicules automobiles	1.7	1.6	1.6	19.90	20.78	18.13	19.22	19.71	17.38	37.1	34.7	38.7
3364	Aerospace product & parts manufacturing - Fabrication de produits aérospatiaux et de leurs pièces	0.8	0.8	0.8	22.57	23.23	20.80	21.81	22.41	20.09	41.6	40.9	43.0
3366	Ship & boat building - Construction de navires et d'embarcations	1.9	1.7	2.1	24.00	23.75	23.11	23.17	22.53	22.15	38.8	37.9	40.2
3371	Household & institutional furniture & kitchen cabinet mfg - Fabr. meubles de maison, d'étab. institu. et d'armoire de cuisine	3.4	3.3	2.7	18.06	17.05	16.17	17.70	16.71	15.80	37.2	36.9	40.0
3372	Office furniture (including fixtures) manufacturing - Fabr. de meubles de bureau (y compris les articles d'ameublement)	0.6	0.5	0.4	20.15	20.16	17.32	19.75	19.76	16.93	38.4	39.4	41.3
3391	Medical equipment & supplies manufacturing - Fabrication de fournitures et matériel médicaux	1.8	1.7	1.5	19.35	17.48	16.15	19.15	17.18	15.88	35.5	36.5	33.5
3399	Other miscellaneous mfg - Autres activités diverses de fabrication	2.8	2.6	2.5	18.33	16.86	15.90	18.14	16.57	15.64	36.2	37.0	33.2
11-33N Goods producing industries - Branche productrice de biens		218.6	208.7	204.0	21.69	21.29	20.96	20.86	20.53	20.18	38.3	38.1	38.1
41-45N Trade - Commerce		212.5	213.2	186.0	15.97	15.95	16.26	15.83	15.79	16.06	27.0	27.2	27.9
41	Wholesale Trade - Commerce de gros	37.8	40.2	35.7	17.96	18.07	17.18	17.58	17.74	16.63	32.4	33.6	34.2
414	Personal & household goods whl-dist - Gros-dist d'articles personnels et ménagers	4.3	4.1	3.3	13.48	13.55	10.86	13.27	13.34	10.78	25.1	23.5	31.0
415	Motor vehicle & parts whl-dist - Gros-dist de véhicules automobiles et de leurs pièces	3.7	4.0	2.9	16.16	16.43	17.24	15.88	16.17	16.83	32.7	34.3	35.8
4151	Motor vehicle whl-dist - Gros-dist de véhicules automobiles	1.0	1.0	0.8	21.29	21.85	21.83	20.91	21.49	21.31	33.1	33.6	32.2
4152	New motor vehicle parts & accessories whl-dist - Gros-dist de pièces, d'accessoires neufs pour véhicules automobiles	2.5	2.7	1.9	14.02	14.40	15.61	13.77	14.17	15.24	32.8	35.0	37.7
416	Building material & supplies whl-dist - Gros-dist de matériaux et fournitures de construction	7.0	7.6	5.5	19.39	19.87	18.87	19.05	19.55	18.42	32.1	33.7	36.8

* Refer to survey overview. - Voir l'aperçu de l'enquête.

** Earnings and hours exclude unclassified - La rémunération et les heures excluent les non classifiées

Table 6
Estimates of Employment, Average Hourly Earnings and Hours for
Employees Paid by the Hour, by Industry, Canada, Provinces and
Territories.

(Continued - suite)

Tableau 6
Estimations de l'emploi, de la rémunération horaire moyen-
ne et des heures, pour les salariés rémunérés à l'heure, par
industrie, Canada, provinces et territoires.

		Employees paid by the hour - Salariés rémunérés à l'heure											
NAICS 2002	Industry	Employment (in thousands)			Average hourly earnings (including overtime)			Average hourly earnings (excluding overtime)			Average weekly hours (including overtime)		
SCIAN 2002	Industrie	Emploi (en milliers)			Rémunération horaire moyenne (incluant temps supplémentaire)			Rémunération horaire moyenne (excluant temps supplémentaire)			Heures hebdomadaires moyennes (incluant temps supplémentaire)		
		June p 2005 Juin p	May r 2005 Mai r	June 2004 Juin	June p 2005 Juin p	May r 2005 Mai r	June 2004 Juin	June p 2005 Juin p	May r 2005 Mai r	June 2004 Juin	June p 2005 Juin p	May r 2005 Mai r	June 2004 Juin
BRITISH COLUMBIA - COLOMBIE-BRITANNIQUE													
4161	Electrical, plumbing, heating & a/c equipment & supplies whl-dist - Gros-dist matériel et fourn. élec., plomberie, chauffage, climat.	2.1	2.3	1.6	\$17.04	\$17.86	\$17.52	\$16.73	\$17.57	\$17.10	31.0	32.9	36.6
4163	Lumber, millwork, hardware & other building supplies whl-dist - Gros-dist bois d'oeuvre, menui. préfab., quinc., fourn. construc.	4.0	4.3	3.3	20.20	20.48	19.04	19.84	20.15	18.58	32.0	33.9	37.0
417	Machinery, equipment & supplies whl-dist - Gros-dist de machines, de matériel et de fournitures	6.1	6.6	6.1	22.54	22.27	20.71	21.71	21.71	19.76	38.1	38.0	40.7
4172	Const., forestry, mining & indus. mach. equip. & suppl. whl-dist - Gros-dist mach., matériel, fourn. indus., const., forest., minière	3.2	3.0	3.1	21.84	21.18	19.20	20.90	20.39	17.58	38.2	37.7	45.1
4173	Computer & communications equipment & supplies whl-dist - Gros-dist d'ordinateurs et de matériel de communication	0.7	1.3	0.8	19.60	20.42	23.35	19.43	20.27	23.09	42.1	41.0	39.0
4179	Other machinery, equipment & supplies whl-dist - Gros-dist d'autres machines, matériel et fournitures	1.9	2.1	2.0	26.02	26.10	23.14	25.08	25.56	22.80	36.5	36.5	35.7
418	Miscellaneous whl-dist - Gros-dist de produits divers	4.0	4.9	4.4	16.32	16.34	16.09	16.12	16.06	15.69	30.8	36.3	28.2
4181	Recyclable material whl-dist - Gros-dist de matières recyclables	0.8	1.0	0.8	15.05	15.02	14.69	14.86	14.77	14.32	33.3	39.6	31.5
4182	Paper, paper product & disposable plastic product whl-dist - Gros-dist de papier, produits du papier et de plastique jetables	0.6	0.8	0.8	15.22	15.40	17.74	15.03	15.14	17.29	35.6	42.6	30.2
4183	Agricultural supplies whl-dist - Gros-dist de fournitures agricoles	0.4	0.6	0.5	13.62	14.15	14.57	13.45	13.91	14.21	32.6	39.3	26.1
4184	Chemical (except agricultural) & allied product whl-dist - Gros-dist de produits chimiques et analogues (sauf agricoles)	0.4	0.4	0.4	19.32	19.03	19.91	19.08	18.71	19.41	35.5	42.1	31.1
4189	Other miscellaneous whl-dist - Gros-dist d'autres produits divers	1.7	2.1	2.0	17.57	17.63	15.59	17.36	17.33	15.20	26.4	30.3	25.9
419	Wholesale agents & brokers - Agents, courtiers commerce de gros	1.9	2.2	2.0	17.36	17.13	18.05	17.14	16.84	17.60	33.5	40.0	28.2
44-45	Retail trade - Commerce de détail	174.7	173.0	150.3	15.43	15.31	15.98	15.37	15.22	15.88	25.8	25.7	26.4
441	Motor vehicle & parts dealers - Marchands de véhicules automobiles et de leurs pièces	12.1	11.4	10.5	21.72	21.97	23.05	21.64	21.87	22.94	35.9	35.9	36.6
4411	Automobile dealers - Marchands d'automobiles	8.1	7.7	7.0	26.59	26.84	29.00	26.49	26.72	28.86	35.1	35.1	35.4
4412	Other motor vehicle dealers - Marchands d'autres véhicules auto.	1.9	1.8	1.6	12.14	12.50	11.81	12.09	12.44	11.76	37.0	37.0	38.0
4413	Automotive parts, accessories & tire stores - Magasins de pièces, de pneu et d'accessoires pour véhicules auto.	2.1	2.0	1.9	12.50	12.79	13.07	12.45	12.73	13.01	38.1	37.9	40.0
445	Food & beverage stores - Magasins d'alimentation	60.7	62.0	58.3	13.13	13.09	15.26	13.08	12.95	15.16	23.1	23.0	24.1
4451	Grocery stores - Épiceries	50.0	51.2	47.7	12.71	12.73	14.72	12.67	12.58	14.61	23.1	23.0	24.0
4452	Specialty food stores - Magasins d'alimentation spécialisés	6.1	6.3	..	11.16	10.77	..	11.12	10.64	..	22.7	23.0	..
447	Gasoline stations - Stations-service	9.7	9.7	9.5	11.19	10.70	10.40	11.11	10.61	10.36	27.5	28.2	28.5
451	Sporting goods, hobby, book & music stores - Magasins d'articles de sport, passe-temps, musique et livres	9.4	9.2	8.8	14.91	14.53	14.19	14.90	14.48	14.18	26.7	26.5	24.7
452	General merchandise stores - Mag. de fournitures de tout genre	16.2	15.0	0.7	13.58	13.27	14.14	13.54	13.23	14.08	23.2	22.8	30.8
4521	Department stores - Grands magasins	9.2	8.6	0.4	13.50	13.08	14.24	13.47	13.04	14.19	21.7	21.9	30.1
4529	Other general merchandise stores - Magasins d'autres fournitures de tout genre	7.0	6.5	0.3	13.67	13.50	14.02	13.63	13.46	13.97	25.2	24.1	31.5
453	Miscellaneous store retailers - Magasins de détail divers	8.9	8.2	9.0	14.20	14.86	13.34	14.01	14.73	13.08	25.9	25.8	27.2
4531	Florists - Fleuristes	0.9	0.9	0.9	19.80	21.52	17.86	19.54	21.33	17.51	22.6	22.1	24.1
4532	Office supplies, stationery & gift stores - Magasins de fournitures de bureau, de papeterie et de cadeaux	3.7	3.3	3.5	13.54	14.02	12.81	13.36	13.89	12.56	26.3	26.2	27.5
4533	Used merchandise stores - Magasins de marchandises d'occasion	1.5	1.3	1.4	12.44	13.59	11.61	12.27	13.46	11.39	23.5	23.6	25.2
4539	Other miscellaneous stores retailers - Autres mag. de détail divers	2.9	2.7	3.2	14.38	14.67	13.50	14.19	14.53	13.24	27.5	27.4	28.8
4541	Electronic shopping & mail-order houses - Entreprises de télémarketing et de vente par correspondance	1.0	0.9	0.8	21.33	21.84	17.36	21.04	21.64	17.02	27.0	26.6	31.0
4542	Vending machine operators - Exploitants de distribu. automatiques	0.4	0.4	0.4	15.76	16.09	13.51	15.55	15.94	13.24	31.3	31.3	31.9
4543	Direct selling establishments - Établissements de vente directe	1.6	1.5	1.4	21.88	21.28	19.44	21.59	21.08	19.06	32.8	33.8	32.5
48-49	Transportation & warehousing - Transport et entreposage	39.3	39.3	38.8	21.33	21.04	19.57	21.36	20.78	18.95	38.0	37.6	37.5
481	Air transportation - Transport aérien	5.0	5.3	6.8	25.38	24.58	23.96	25.93	24.38	23.10	36.4	34.8	35.8
4812	Non-scheduled air transport. - Transport aérien non-régulier	2.2	2.3	1.9	30.06	28.81	26.50	30.82	28.57	25.54	36.5	37.1	36.4
482	Rail transportation - Transport ferroviaire	4.1	4.2	3.2	20.72	20.15	16.72	21.24	19.98	16.11	44.9	46.4	47.4
4831	Deep sea, coastal & Great Lakes water transportation - Transport hauturier, côtier et sur les Grands Lacs	3.3	3.4	2.4	35.63	35.95	32.73	36.29	35.74	31.51	34.8	32.7	32.7
484	Truck transportation - Transport par camion	8.2	8.1	7.7	19.97	20.21	20.16	19.39	19.74	19.72	39.1	37.4	37.2
4841	General freight trucking - Transport par camion de marchandises diverses	3.4	3.3	3.0	21.38	21.59	22.65	20.76	21.08	22.15	37.3	35.7	35.3
4842	Specialized freight trucking - Transport par camion de marchandises spéciales	4.9	4.8	4.7	19.07	19.31	18.68	18.52	18.86	18.27	40.3	38.5	38.4

* Refer to survey overview. - Voir l'aperçu de l'enquête.

** Earnings and hours exclude unclassified - La rémunération et les heures excluent les non classifiées

Table 6
Estimates of Employment, Average Hourly Earnings and Hours for Employees Paid by the Hour, by Industry, Canada, Provinces and Territories.

(Continued - suite)

Tableau 6
Estimations de l'emploi, de la rémunération horaire moyenne et des heures, pour les salariés rémunérés à l'heure, par industrie, Canada, provinces et territoires.

		Employees paid by the hour - Salariés rémunérés à l'heure											
NAICS 2002	Industry	Employment (in thousands)			Average hourly earnings (including overtime)			Average hourly earnings (excluding overtime)			Average weekly hours (including overtime)		
SCIAN 2002	Industrie	Emploi (en milliers)			Rémunération horaire moyenne (incluant temps supplémentaire)			Rémunération horaire moyenne (excluant temps supplémentaire)			Heures hebdomadaires moyennes (incluant temps supplémentaire)		
		June p 2005 Juin p	May r 2005 Mai r	June 2004 Juin	June p 2005 Juin p	May r 2005 Mai r	June 2004 Juin	June p 2005 Juin p	May r 2005 Mai r	June 2004 Juin	June p 2005 Juin p	May r 2005 Mai r	June 2004 Juin
BRITISH COLUMBIA - COLOMBIE-BRITANNIQUE													
485	Transit & ground passenger transportation - Transport en commun et transport terrestre de voyageurs	6.9	6.9	7.4	\$15.70	\$15.79	\$15.52	\$15.47	\$15.60	\$15.37	39.2	38.4	37.8
4851	Urban transit systems - Services urbains de transport en commun	1.7	1.7	1.7	22.66	22.24	20.05	22.30	22.01	19.85	36.0	36.1	38.9
4853	Taxi & limousine service - Services de taxi et de limousine	2.9	2.9	3.1	13.66	14.22	14.14	13.49	14.04	14.00	41.5	39.2	38.9
4855	Charter bus industry - Services d'autobus nolisés	0.8	0.8	0.9	15.91	15.76	17.18	15.71	15.56	17.01	41.1	39.9	36.2
488	Support activities for transport. - Activités de soutien au transport	8.1	8.2	7.3	21.22	20.24	18.36	21.75	20.08	17.69	35.9	37.1	36.2
4881	Support activities for air transportation - Activités de soutien au transport aérien	1.8	1.9	1.5	25.05	23.80	18.91	25.68	23.61	18.23	34.5	35.4	36.6
4883	Support activities for water transportation - Activités de soutien au transport par eau	1.0	1.0	1.1	22.18	20.93	19.85	22.74	20.76	19.13	39.8	41.0	37.7
4884	Support activities for road transportation - Activités de soutien au transport routier	2.9	2.9	2.6	14.64	13.50	12.36	15.01	13.38	11.92	36.7	38.2	36.4
4885	Freight transportation arrangement - Intermédiaires en transport de marchandises	2.0	2.0	1.7	26.83	26.29	25.06	27.51	26.07	24.15	33.8	34.7	33.2
492	Couriers & messengers - Messageries et services de messagers	0.5	0.5	0.6	21.92	21.45	19.50	21.31	20.95	18.85	34.0	34.8	37.3
4921	Couriers - Messageries	0.4	0.4	0.5	21.99	21.56	19.87	21.38	21.06	19.20	33.2	34.0	36.4
4922	Locals messengers & local delivery - Services locaux de messagers et de livraison	0.1	0.1	0.1	21.59	20.97	18.05	20.99	20.48	17.45	38.1	38.9	41.3
493	Warehousing & storage - Entreposage	0.8	0.7	0.9	21.29	20.90	17.74	20.70	20.41	17.15	35.7	36.0	38.8
51	Information & cultural industries - Industrie de l'information et industrie culturelle	17.6	19.8	18.8	19.27	18.95	17.50	19.07	18.74	17.37	42.1	42.7	36.9
5171	Wired telecommunications carriers - Télécommunications par fil	5.8	7.2	..	21.27	20.99	..	21.03	20.73	..	58.3	56.3	..
5172	Wireless telecommunications carriers (except satellite) - Télécom. sans fil (sauf par satellite)	1.3	1.6	1.4	17.24	16.58	14.15	17.04	16.37	13.97	47.4	47.6	48.5
5175	Cable & other program distribution - Câblodistribution et autres activités de distribution d'émissions de télévision	0.2	0.5	0.3	25.62	25.28	25.33	25.34	24.96	25.01	29.7	27.8	25.2
5182	Data processing, hosting & related serv. - Traitement de données, hébergement de données et services connexes	0.2	0.3	0.2	13.74	14.90	10.49	13.69	14.84	10.46	28.9	31.7	22.7
52	Finance & insurance - Finance et assurances	13.9	13.0	15.3	17.64	17.45	17.91	17.62	17.41	17.40	26.9	27.1	28.2
522	Credit intermediation & related activities - Intermédiation financière et activités connexes	6.5	6.1	8.4	16.96	16.56	16.80	16.98	16.56	15.85	28.3	27.3	23.7
5221	Depository credit intermediation - Intermédiation financière par le biais de dépôts	5.4	5.1	7.0	17.79	17.32	17.52	17.81	17.32	16.57	27.4	26.3	23.3
524	Insurance carriers & related activities - Sociétés d'assurance et activités connexes	4.9	4.7	4.4	18.04	17.99	18.63	17.96	17.90	18.51	26.4	29.2	39.6
53	Real estate & rental & leasing - Services immobiliers et services de location et de location à bail	14.1	13.3	14.9	14.85	15.16	16.19	14.42	14.67	15.75	28.3	26.7	27.8
531	Real estate - Services immobiliers	7.2	6.6	8.4	13.92	14.23	18.40	13.78	14.05	17.91	31.5	27.4	29.7
5311	Lessors of real estate - Bailleurs de biens immobiliers	4.0	3.6	4.8	12.32	12.74	15.87	12.20	12.59	15.45	28.8	24.8	28.9
5312	Offices of real estate agents & brokers - Bureau d'agents et de courtiers immobiliers	1.1	1.0	1.2	18.29	18.18	25.58	18.11	17.96	24.91	35.6	31.3	33.7
5313	Activities related to real estate - Activités liées à l'immobiliers	2.1	2.0	2.4	14.17	14.41	19.13	14.03	14.23	18.62	34.6	30.0	29.4
532	Rental & leasing services - Services de location et location à bail	6.2	6.0	5.9	15.88	15.92	12.70	15.10	15.14	12.22	25.1	26.2	25.2
5321	Automotive equipment rental & leasing - Location et location à bail de matériel automobile	1.7	1.7	1.6	16.81	16.94	13.06	15.98	16.10	12.57	27.3	28.9	30.7
5322	Consumer goods rental - Location de biens de consommation	2.4	2.3	2.3	9.67	8.92	7.76	9.20	8.48	7.47	19.2	20.0	18.2
5324	Commercial & industrial machinery & equipment rental & leasing - Location, loc. à bail de machines, matériel d'usage comm., indus.	1.8	1.7	1.6	20.18	20.87	16.66	19.19	19.85	16.04	30.2	31.5	29.0
54	Professional, scientific & technical services - Services professionnels, scientifiques et techniques	24.9	24.5	16.6	18.13	18.34	18.62	17.84	18.06	18.37	31.7	30.0	31.2
5413	Architectural, engineering & related services - Architecture, génie et services connexes	7.2	6.5	4.8	21.50	22.32	22.76	21.14	21.92	22.44	36.2	34.2	34.3
56	Admin. & support, waste managem. & remediation services - Services admin., soutien, gestion des déchets, assainissem.	49.0	48.0	43.6	16.05	15.90	15.27	15.79	15.62	15.05	31.1	30.1	31.7
561	Admin. & support services - Services administratifs et de soutien	47.6	46.8	42.3	15.80	15.67	15.04	15.57	15.42	14.86	31.0	30.0	31.7

* Refer to survey overview. - Voir l'aperçu de l'enquête.

** Earnings and hours exclude unclassified - La rémunération et les heures excluent les non classifiées

Table 6
Estimates of Employment, Average Hourly Earnings and Hours for Employees Paid by the Hour, by Industry, Canada, Provinces and Territories.

(Continued - suite)

Tableau 6
Estimations de l'emploi, de la rémunération horaire moyenne et des heures, pour les salariés rémunérés à l'heure, par industrie, Canada, provinces et territoires.

		Employees paid by the hour - Salariés rémunérés à l'heure											
NAICS 2002	Industry	Employment (in thousands)			Average hourly earnings (including overtime)			Average hourly earnings (excluding overtime)			Average weekly hours (including overtime)		
SCIAN 2002	Industrie	Emploi (en milliers)			Rémunération horaire moyenne (incluant temps supplémentaire)			Rémunération horaire moyenne (excluant temps supplémentaire)			Heures hebdomadaires moyennes (incluant temps supplémentaire)		
		June p 2005 Juin p	May r 2005 Mai r	June 2004 Juin	June p 2005 Juin p	May r 2005 Mai r	June 2004 Juin	June p 2005 Juin p	May r 2005 Mai r	June 2004 Juin	June p 2005 Juin p	May r 2005 Mai r	June 2004 Juin
BRITISH COLUMBIA - COLOMBIE-BRITANNIQUE													
5613	Employment services - Services d'emploi	7.1	6.6	6.5	\$15.41	\$15.18	\$14.30	\$15.13	\$14.85	\$14.08	30.7	29.8	32.9
5615	Travel arrangement & reservation services - Services de préparation de voyages et de réservation	5.1	5.3	4.9	18.09	17.79	17.84	17.91	17.60	17.68	31.9	30.9	31.7
5616	Investigation & security services - Services d'enquêtes et sécurité	9.5	9.0	8.9	11.75	11.85	11.66	11.54	11.59	11.48	28.8	28.3	31.1
5617	Services to buildings & dwellings - Services relatifs aux bâtiments et aux logements	12.3	12.8	11.3	16.04	16.11	14.85	15.88	15.94	14.71	29.7	28.0	29.6
562	Waste management & remediation services - Services de gestion des déchets et d'assainissement	1.4	1.2	1.3	24.31	24.11	22.05	23.47	23.26	21.20	32.7	33.2	33.3
61	Educational services - Services d'enseignement	4.4	4.1	4.4	9.94	9.80	11.14	9.78	9.70	11.04	36.6	35.8	34.4
611N	Education special - Éducation spéciale	56.1	54.8	54.7	21.70	21.47	20.14	21.57	21.25	20.04	30.6	31.4	32.7
6112	Community colleges & C.E.G.E.P.s - Collèges communautaires et cégeps	13.0	13.6	10.6	22.03	21.49	19.01	21.89	21.42	18.92	33.7	35.0	36.7
62	Health care & social assistance - Soins de santé et assistance sociale	133.6	132.1	135.7	21.84	21.43	21.29	21.66	21.29	21.17	28.8	28.6	29.6
621	Ambulatory health care services - Services de soins ambulatoires	34.1	32.9	33.7	21.14	20.88	20.60	21.09	20.81	20.52	26.6	26.9	27.6
6211	Offices of physicians - Cabinets de médecins	10.5	10.3	10.6	18.97	18.44	17.18	18.91	18.37	17.11	28.5	28.1	29.3
6212	Offices of dentists - Cabinets de dentistes	7.2	6.9	7.0	20.80	19.98	19.73	20.74	19.91	19.65	25.3	25.5	26.5
6213	Offices of other health practitioners - Cabinets d'autres praticiens	5.4	5.1	4.8	23.28	23.52	23.12	23.21	23.44	23.03	23.3	24.2	24.4
6214	Out-patient care centres - Centres de soins ambulatoires	5.5	5.1	5.3	20.11	20.35	21.96	20.06	20.28	21.87	29.6	30.9	31.5
622	Hospitals - Hôpitaux	57.5	56.8	56.7	24.45	24.40	23.80	24.14	24.19	23.62	31.4	30.6	32.0
6221	General medical & surgical hospitals - Hôpitaux généraux et hôpitaux de soins chirurgicaux	47.5	47.2	47.9	23.59	23.57	23.32	23.29	23.37	23.15	31.3	30.7	32.1
623	Nursing & residential care facilities - Étab. de soins infirmiers et de soins pour bénéficiaires internes	25.3	24.9	26.8	22.26	21.75	20.49	22.22	21.71	20.47	25.9	25.6	27.6
6231	Nursing care facilities - Établissements de soins infirmiers	12.2	11.7	13.1	22.94	23.06	21.83	22.90	23.02	21.81	27.8	27.6	29.1
6232	Res. devel. handicap, mental health & substance abuse facilities - Étab. rés. pour handicaps, de troubles mentaux, alcool., toxico.	7.2	7.3	7.8	23.49	21.96	20.03	23.45	21.92	20.01	21.7	21.4	24.8
6233	Community care facilities for the elderly - Établissements communautaires de soins pour personnes âgées	2.7	2.5	2.5	20.29	19.20	17.98	20.26	19.17	17.96	26.1	25.6	27.3
6239	Other residential care facilities - Autres établissements de soins pour bénéficiaires internes	3.2	3.3	3.4	19.12	18.55	17.93	19.09	18.51	17.91	28.1	27.6	28.6
624	Social assistance - Assistance sociale	16.6	17.5	18.5	12.61	11.86	14.94	12.58	11.83	14.91	28.5	29.2	28.3
6241	Individual & family services - Services individuels et familiaux	8.9	9.2	10.3	11.79	11.25	14.48	11.76	11.22	14.45	27.8	28.6	27.6
6243	Vocational rehabilitation services - Services de réadaptation professionnelle	3.2	3.5	3.4	13.23	12.41	16.59	13.19	12.38	16.57	29.9	29.7	29.0
6244	Child day-care services - Services de garderie	4.1	4.2	4.1	13.13	12.01	13.90	13.09	11.98	13.87	28.5	29.7	29.5
71	Arts, entertainment & recreation - Arts, spectacles et loisirs	25.8	25.2	22.1	12.99	13.73	13.39	12.94	13.64	13.26	23.6	23.4	23.1
711	Performing arts, spectator sports & related industries - Arts d'interprétation, sport-spectacles et activités connexes	2.9	2.5	3.1	15.76	16.67	16.94	15.64	16.54	16.78	34.0	37.6	27.9
712	Heritage institutions - Établissements du patrimoine	2.5	2.5	2.2	13.15	13.98	15.36	13.11	13.89	15.21	23.2	23.1	22.2
713	Amusement, gambling & recreation industries - Divertissement, loisirs et jeux de hasard et loteries	20.5	20.2	16.8	12.38	13.08	12.32	12.34	12.99	12.19	22.2	21.6	22.3
7132	Gambling industries - Jeux de hasard et loteries	5.6	5.6	4.2	15.96	16.89	14.74	15.91	16.78	14.59	21.1	21.3	23.1
7139	Other amusement & recreation industries - Autres services de divertissement et de loisirs	14.4	14.1	12.1	10.82	11.29	11.14	10.79	11.22	11.03	22.6	21.8	22.0
72	Accommodation & food services - Hébergement et services de restauration	135.3	130.6	128.4	11.60	11.78	11.59	11.54	11.71	11.53	25.0	24.3	24.2
721	Accommodation services - Services d'hébergement	27.6	25.2	24.1	13.82	13.60	13.26	13.74	13.51	13.16	28.4	27.6	26.7
7211	Travel accomodation - Hébergement des voyageurs	24.7	23.0	22.2	14.09	13.85	13.83	14.01	13.75	13.73	28.5	27.6	26.2
722	Food services & drinking places - Services de restauration et débits de boissons	107.7	105.3	104.3	10.93	11.27	11.15	10.88	11.21	11.10	24.1	23.5	23.6
7221	Full-service restaurants - Restaurants à service complet	59.1	57.5	55.2	10.97	11.36	11.08	10.92	11.30	11.04	22.5	22.1	22.7
7222	Limited-service eating places - Établissements de restauration à service restreint	31.2	30.9	32.9	10.34	10.42	10.58	10.30	10.37	10.54	26.4	25.4	24.4

* Refer to survey overview. - Voir l'aperçu de l'enquête.

** Earnings and hours exclude unclassified - La rémunération et les heures excluent les non classifiées

Table 6
Estimates of Employment, Average Hourly Earnings and Hours for Employees Paid by the Hour, by Industry, Canada, Provinces and Territories.

(Continued - suite)

Tableau 6
Estimations de l'emploi, de la rémunération horaire moyenne et des heures, pour les salariés rémunérés à l'heure, par industrie, Canada, provinces et territoires.

		Employees paid by the hour - Salariés rémunérés à l'heure											
NAICS 2002	Industry	Employment (in thousands)			Average hourly earnings (including overtime)			Average hourly earnings (excluding overtime)			Average weekly hours (including overtime)		
SCIAN 2002	Industrie	Emploi (en milliers)			Rémunération horaire moyenne (incluant temps supplémentaire)			Rémunération horaire moyenne (excluant temps supplémentaire)			Heures hebdomadaires moyennes (incluant temps supplémentaire)		
		June p 2005 Juin p	May r 2005 Mai r	June 2004 Juin	June p 2005 Juin p	May r 2005 Mai r	June 2004 Juin	June p 2005 Juin p	May r 2005 Mai r	June 2004 Juin	June p 2005 Juin p	May r 2005 Mai r	June 2004 Juin
BRITISH COLUMBIA - COLOMBIE-BRITANNIQUE													
81	Other services (except public administration) - Autres services (sauf les administrations publiques)	38.4	36.4	33.5	\$15.78	\$15.64	\$15.23	\$15.62	\$15.44	\$15.00	28.8	29.6	31.4
811	Repair & maintenance - Réparation et entretien	13.6	12.8	10.5	17.16	16.96	16.79	16.90	16.62	16.48	37.3	38.4	44.4
8111	Automotive repair & maintenance - Réparation et entretien de véhicules automobiles	9.5	8.7	7.0	17.59	17.73	18.64	17.52	17.64	18.62	35.7	37.1	37.6
8113	Comm. & ind. mach. & equip. (exc. auto. & electro.) repair & mnt. - Répar. et entretien mach., mat. comm., ind. (sauf auto., électro.)	2.0	2.0	1.6	17.56	16.98	15.06	16.82	16.00	14.25	40.7	41.3	57.6
8122	Funeral services - Services funéraires	0.8	0.8	0.7	16.74	16.50	17.87	16.70	16.46	17.58	31.8	32.9	32.2
8129	Other personal services - Autres services personnels	1.3	1.2	1.3	14.16	13.23	12.67	14.13	13.20	12.46	24.9	26.1	25.0
813	Grant-making, civic, & professional & similar organizations - Fondations, groupes de citoyens, organisations prof., similaires	13.3	12.6	12.4	15.37	16.03	14.48	15.26	15.93	14.40	21.5	21.9	24.8
91	Public administration - Administrations publiques	19.3	17.3	20.1	17.65	17.90	18.02	17.40	17.76	17.83	36.1	36.4	37.5
913	Local, municipal & regional public administration - Administrations publiques locales, municipales et régionales	14.4	12.9	15.0	19.32	19.73	19.33	19.04	19.57	19.11	35.6	36.3	37.9
41-91N	Service producing industries - Branche productrice de services	736.4	724.5	684.1	16.86	16.84	16.73	16.70	16.67	16.52	28.7	28.5	29.0
00-91N	Industrial aggregate (including unclassified) - Ensemble des industries y compris les entreprises non classifiées **	955.0	933.2	888.1	18.23	18.08	17.92	17.84	17.72	17.52	30.9	30.6	31.1
YUKON													
41-45N	Trade - Commerce	1.6	1.5	1.4	15.74	15.76	16.16	15.59	15.59	15.86	27.0	27.3	28.6
44-45	Retail trade - Commerce de détail	1.5	1.3	1.2	14.95	14.86	14.70	14.87	14.76	14.58	26.0	26.2	27.2
441	Motor vehicle & parts dealers - Marchands de véhicules automobiles et de leurs pièces	0.1	0.1	0.1	21.97	23.31	22.84	21.89	23.20	22.73	35.9	35.7	37.2
445	Food & beverage stores - Magasins d'alimentation	0.5	0.4	0.4	12.48	12.34	12.31	12.43	12.19	12.22	22.1	22.1	22.9
447	Gasoline stations - Stations-service	0.1	0.1	0.1	11.19	10.60	9.86	11.11	10.50	9.83	31.2	31.6	31.9
484	Truck transportation - Transport par camion	0.1	0.1	0.1	22.99	24.44	22.31	22.32	23.87	21.82	36.9	35.5	35.5
4841	General freight trucking - Transport par camion de marchandises diverses	0.1	0.1	0.1	15.00	16.21	14.67	14.57	15.84	14.35	36.7	35.3	35.2
62	Health care & social assistance - Soins de santé et assistance sociale	0.7	0.7	0.7	23.91	24.74	24.71	23.68	24.56	24.55	31.6	31.6	31.8
72	Accommodation & food services - Hébergement et services de restauration	1.6	1.3	1.5	14.89	15.41	12.49	14.80	15.31	12.41	29.5	28.8	29.5
721	Accommodation services - Services d'hébergement	1.2	1.0	1.0	16.01	16.24	13.48	15.91	16.13	13.38	28.3	28.0	28.1
722	Food services & drinking places - Services de restauration et débits de boissons	0.4	0.3	0.5	11.84	13.23	10.85	11.79	13.17	10.80	33.6	31.0	32.3
811	Repair & maintenance - Réparation et entretien	0.1	0.1	0.1	18.01	18.49	20.57	17.80	18.20	20.27	39.3	40.4	44.8
91	Public administration - Administrations publiques	1.9	1.9	1.9	18.88	17.60	19.24	18.42	17.18	18.95	37.3	36.2	36.8
41-91N	Service producing industries - Branche productrice de services	7.4	6.9	7.0	17.50	17.43	17.19	17.24	17.17	16.94	31.9	31.7	32.4
00-91N	Industrial aggregate (including unclassified) - Ensemble des industries y compris les entreprises non classifiées **	8.6	7.8	8.0	18.67	18.34	17.72	18.21	17.92	17.36	32.7	32.4	33.0
NORTHWEST TERRITORIES - TERRITOIRES DU NORD-OUEST													
23	Construction - Construction	1.2	1.2	1.0	24.59	23.52	25.10	23.41	22.54	23.84	35.9	35.8	35.1

* Refer to survey overview. - Voir l'aperçu de l'enquête.

** Earnings and hours exclude unclassified - La rémunération et les heures excluent les non classifiées

Table 6

Estimates of Employment, Average Hourly Earnings and Hours for Employees Paid by the Hour, by Industry, Canada, Provinces and Territories.

(Continued - suite)

Tableau 6

Estimations de l'emploi, de la rémunération horaire moyenne et des heures, pour les salariés rémunérés à l'heure, par industrie, Canada, provinces et territoires.

		Employees paid by the hour - Salariés rémunérés à l'heure											
NAICS 2002	Industry	Employment (in thousands)			Average hourly earnings (including overtime)			Average hourly earnings (excluding overtime)			Average weekly hours (including overtime)		
SCIAN 2002	Industrie	Emploi (en milliers)			Rémunération horaire moyenne (incluant temps supplémentaire)			Rémunération horaire moyenne (excluant temps supplémentaire)			Heures hebdomadaires moyennes (incluant temps supplémentaire)		
		June p 2005 Juin p	May r 2005 Mai r	June 2004 Juin	June p 2005 Juin p	May r 2005 Mai r	June 2004 Juin	June p 2005 Juin p	May r 2005 Mai r	June 2004 Juin	June p 2005 Juin p	May r 2005 Mai r	June 2004 Juin
NORTHWEST TERRITORIES - TERRITOIRES DU NORD-OUEST													
11-33N Goods producing industries - Branche productrice de biens		2.4	2.2	2.1	\$28.15	\$27.72	\$26.76	\$26.58	\$26.21	\$25.40	36.3	36.8	36.0
41-45N Trade - Commerce		1.8	1.6	1.3	15.45	15.80	17.13	15.31	15.62	16.88	31.3	31.1	30.9
41	Wholesale Trade - Commerce de gros	0.2	0.2	0.2	20.35	19.28	20.16	19.98	18.86	19.47	35.5	36.6	36.4
44-45	Retail trade - Commerce de détail	1.5	1.4	1.1	14.59	15.12	16.42	14.51	15.01	16.30	30.6	30.2	29.8
48-49 Transportation & warehousing - Transport et entreposage		1.1	1.0	0.9	26.42	24.89	20.65	26.74	24.64	19.91	34.4	34.7	37.1
481	Air transportation - Transport aérien	0.5	0.5	0.4	31.19	28.87	23.71	31.98	28.63	22.85	35.3	36.0	38.2
5311	Lessors of real estate - Bailleurs de biens immobiliers	0.2	0.2	0.2	9.75	9.30	12.68	9.65	9.19	12.35	37.6	33.9	32.4
5413	Architectural, engineering & related services - Architecture, génie et services connexes	0.1	0.1	..	20.20	22.90	..	19.86	22.48	..	44.4	38.3	..
62 Health care & social assistance - Soins de santé et assistance sociale		1.5	1.5	1.5	37.36	40.54	39.40	36.91	40.18	39.08	32.4	29.3	32.1
72 Accommodation & food services - Hébergement et services de restauration		1.2	1.2	1.2	14.47	15.25	12.53	14.37	15.14	12.44	29.2	28.0	29.5
721	Accommodation services - Services d'hébergement	0.6	0.5	0.6	18.53	18.98	15.17	18.42	18.85	15.05	31.3	31.2	31.4
722	Food services & drinking places - Services de restauration et débits de boissons	0.7	0.7	0.6	10.36	11.48	9.90	10.31	11.43	9.86	27.3	25.4	27.9
81 Other services (except public administration) - Autres services (sauf les administrations publiques)		0.4	0.4	0.4	15.52	15.17	14.07	15.38	15.04	13.93	28.4	28.9	30.8
91 Public administration - Administrations publiques		1.5	1.4	1.8	16.68	16.03	17.18	16.25	15.65	16.86	40.9	40.4	40.2
912	Provincial & territorial public administration - Administrations publiques provinciales et territoriales	0.7	0.7	0.8	22.52	21.44	22.47	21.73	20.70	21.83	34.3	33.6	35.1
41-91N Service producing industries - Branche productrice de services		9.0	8.7	8.6	20.75	21.05	20.70	20.51	20.79	20.39	33.3	32.4	33.4
00-91N Industrial aggregate (including unclassified) - Ensemble des industries y compris les entreprises non classifiées **		11.3	10.9	10.7	22.41	22.57	21.95	21.80	21.95	21.37	33.9	33.3	33.9
NUNAVUT - NUNAVUT													
23 Construction - Construction		0.3	0.3	0.5	29.39	27.90	22.73	27.96	26.75	21.63	37.0	37.1	33.7
11-33N Goods producing industries - Branche productrice de biens		0.6	0.6	0.8	27.53	26.21	22.13	26.16	24.96	21.00	36.3	36.8	35.0
41-45N Trade - Commerce		0.9	0.9	0.4	13.04	13.01	14.51	12.95	12.90	14.14	35.3	34.2	31.0
44-45	Retail trade - Commerce de détail	0.8	0.8	0.3	12.72	12.77	13.57	12.67	12.70	13.45	35.3	34.0	29.8
4451	Grocery stores - Épiceries	0.2	0.2	0.2	12.49	13.07	13.09	12.45	12.92	12.99	28.3	26.4	28.0
48-49 Transportation & warehousing - Transport et entreposage		0.3	0.3	0.2	28.93	28.37	20.65	29.58	28.12	19.91	28.0	28.9	34.9
481	Air transportation - Transport aérien	0.1	0.1	0.1	23.48	22.75	20.47	24.08	22.56	19.73	32.8	33.8	34.6
62 Health care & social assistance - Soins de santé et assistance sociale		1.1	1.1	1.1	28.12	28.11	28.81	28.04	28.00	28.70	25.5	25.7	25.5
6244	Child day-care services - Services de garderie	0.1	0.1	..	11.72	10.47	..	11.69	10.45	..	29.8	30.2	..
72 Accommodation & food services - Hébergement et services de restauration		0.3	0.3	0.4	19.78	20.28	13.98	19.65	20.14	13.88	25.8	24.2	26.0
721	Accommodation services - Services d'hébergement	0.2	0.2	0.2	23.26	22.24	17.98	23.12	22.08	17.85	25.3	24.0	26.8

* Refer to survey overview. - Voir l'aperçu de l'enquête.

** Earnings and hours exclude unclassified - La rémunération et les heures excluent les non classifiées

Table 6

Estimates of Employment, Average Hourly Earnings and Hours for Employees Paid by the Hour, by Industry, Canada, Provinces and Territories.

(Continued - suite)

Tableau 6

Estimations de l'emploi, de la rémunération horaire moyenne et des heures, pour les salariés rémunérés à l'heure, par industrie, Canada, provinces et territoires.

		Employees paid by the hour - Salariés rémunérés à l'heure											
NAICS 2002	Industry	Employment (in thousands)			Average hourly earnings (including overtime)			Average hourly earnings (excluding overtime)			Average weekly hours (including overtime)		
SCIAN 2002	Industrie	Emploi (en milliers)			Rémunération horaire moyenne (incluant temps supplémentaire)			Rémunération horaire moyenne (excluant temps supplémentaire)			Heures hebdomadaires moyennes (incluant temps supplémentaire)		
		June p 2005 Juin p	May r 2005 Mai r	June 2004 Juin	June p 2005 Juin p	May r 2005 Mai r	June 2004 Juin	June p 2005 Juin p	May r 2005 Mai r	June 2004 Juin	June p 2005 Juin p	May r 2005 Mai r	June 2004 Juin
NUNAVUT - NUNAVUT													
722	Food services & drinking places - Services de restauration et débits de boissons	0.1	0.1	0.2	\$12.61	\$15.78	\$9.62	\$12.55	\$15.71	\$9.58	27.0	24.7	25.1
813	Grant-making, civic, & professional & similar organizations - Fondations, groupes de citoyens, organisations prof., similaires	0.2	0.2	..	12.20	12.53	..	12.11	12.45	..	26.6	27.4	..
8134	Civic & social organizations - Organisations civiques et amicales	0.1	0.1	0.1	14.43	14.79	12.83	14.32	14.70	12.76	27.0	27.8	30.7
91	Public administration - Administrations publiques	1.2	1.2	1.1	20.01	17.86	16.84	19.70	17.67	16.70	49.1	48.1	46.1
41-91N	Service producing industries - Branche productrice de services	4.5	4.6	3.9	19.78	19.22	19.13	19.61	19.07	18.93	34.8	34.3	33.5
00-91N	Industrial aggregate (including unclassified) - Ensemble des industries y compris les entreprises non classifiées **	5.1	5.2	4.6	20.76	20.09	19.63	20.39	19.76	19.26	35.0	34.6	33.7

* Refer to survey overview. - Voir l'aperçu de l'enquête.

** Earnings and hours exclude unclassified - La rémunération et les heures excluent les non classifiées

 Employment, earnings and hours, 2005
 Statistics Canada - Cat. No. 72-002-XIB

 Emploi, gains et durée du travail, 2005
 Statistique Canada - n° 72-002-XIB au cat.

Table 7

Tableau 7

Estimates of Employment, Average Hourly Earnings and Hours, for Salaried Employees, by Industry, Canada, Provinces and Territories.

Estimation de l'emploi, de la rémunération horaire moyenne et des heures, pour les employés (à salaire fixe), par industrie, Canada, provinces et territoires.

In June 2005, average weekly earnings (including overtime) for salaried employees stood at \$964.08 an increase (\$13.41) from last month while the year over year increase was \$38.21. Average hourly earnings in June for these employees remained virtually unchanged and the year over year is up by \$0.93. Average weekly hours for salaried employees have increased by 0.3 hours in June to 37.9 hours.

En juin 2005, la rémunération hebdomadaire moyenne (incluant le temps supplémentaire) des employés à salaire fixe a été de 964,08\$, une hausse (+13,41\$) par rapport au mois précédent alors que la croissance d'une année à l'autre a été de 38,21\$. La rémunération horaire moyenne de ces salariés est demeuré pratiquement inchangée en juin et la croissance d'une année à l'autre a été de 0,93\$. Les heures hebdomadaires moyennes pour ces employés ont augmenté de 0,3 heure en juin pour s'établir à 37,9 heures.

	Page
<u>Canada</u>	<u>172</u>
<u>Provinces and Territories / Provinces et territoires</u>	<u>177</u>

Table 7
Estimates of Employment, Average Hourly Earnings and Hours
for Salaried Employees, by Industry, Canada, Provinces and
Territories.

Tableau 7
Estimations de l'emploi, de la rémunération horaire moyenne
et des heures, pour les employés à salaire fixe, par industries,
Canada, provinces et territoires.

		Salaried Employees - Employés à salaire fixe											
NAICS 2002	Industry	Employment (in thousands)			Average weekly earnings (including overtime)			Average hourly earnings (including overtime)			Average standard work week		
SCIAN 2002	Industrie	Emploi (en milliers)			Rémunération hebdomadaire moyenne (incluant temps supplémentaire)			Rémunération horaire moyenne (incluant temps supplémentaire)			Semaine moyenne normale de travail		
		June p 2005 Juin p	May r 2005 Mai r	June 2004 Juin	June p 2005 Juin p	May r 2005 Mai r	June 2004 Juin	June p 2005 Juin p	May r 2005 Mai r	June 2004 Juin	June p 2005 Juin p	May r 2005 Mai r	June 2004 Juin
CANADA													
11	Forestry, logging & support - Foresterie, exploitation et soutien	15.7	14.8	17.8	\$1,170.42	\$1,046.79	\$925.57	\$27.95	\$27.38	\$25.17	41.9	38.2	36.8
113	Forestry & logging - Foresterie et exploitation forestière	6.0	6.5	7.1	1,081.51	970.16	829.60	28.03	26.96	24.42	38.6	36.0	34.0
1133	Logging - Exploitation forestière	5.7	6.1	6.8	1,095.88	985.17	837.12	28.39	27.35	24.65	38.6	36.0	34.0
1153	Support activities for forestry - Activités de soutien à la foresterie	9.8	8.3	10.7	1,224.73	1,106.45	989.23	27.91	27.68	25.61	43.9	40.0	38.6
21	Mining & oil & gas extraction - Extraction minière et extraction de pétrole et de gaz	81.0	83.0	93.0	1,505.41	1,445.91	1,419.07	38.86	36.47	34.94	38.7	39.6	40.6
211	Oil & gas extraction - Extraction de pétrole et de gaz	24.8	25.7	27.7	1,676.68	1,607.18	1,595.62	42.53	39.70	39.38	39.4	40.5	40.5
212	Mining (except oil & gas) - Extraction minière (sauf l'extraction de pétrole et de gaz)	19.3	19.4	25.5	1,288.36	1,239.87	1,333.68	34.38	32.55	33.05	37.5	38.1	40.4
2121	Coal mining - Extraction de charbon	2.7	2.7	3.0	1,521.70	1,458.80	1,526.87	53.70	49.86	40.80	28.3	29.3	37.4
2122	Metal ore mining - Extraction de minerais métalliques	7.5	7.4	10.6	1,402.51	1,382.13	1,467.13	36.76	35.27	36.15	38.2	39.2	40.6
2123	Non-metallic mineral mining & quarrying - Extraction de minerais non métalliques	9.1	9.3	11.9	1,125.47	1,061.93	1,165.41	28.43	26.66	28.49	39.6	39.8	40.9
213	Support activities for mining & oil & gas extraction - Activités de soutien à l'extraction minière, du pétrole et du gaz	36.9	37.8	39.8	1,503.36	1,442.16	1,350.95	38.60	36.17	33.08	38.9	39.9	40.8
23	Construction - Construction	90.7	92.2	107.3	960.78	929.07	926.77	23.82	23.10	23.41	40.3	40.2	39.6
236	Construction of buildings - Construction de bâtiments	25.2	25.8	26.4	981.78	953.35	982.49	24.06	23.70	25.79	40.8	40.2	38.1
2361	Residential building construction - Construction résidentielle	16.2	16.4	17.3	864.16	842.16	880.66	22.04	21.80	24.15	39.2	38.6	36.5
2362	Non-residential bldg. construction - Construction non résidentielle	9.0	9.3	9.2	1,193.04	1,149.39	1,174.37	27.32	26.70	28.54	43.7	43.0	41.2
237	Heavy & civil engineering construction - Travaux de génie civil	29.4	27.3	30.8	1,090.58	1,096.61	1,113.88	26.83	27.04	28.61	40.7	40.6	38.9
2371	Utility system construc. - Construc. d'installations de serv. publics	6.4	6.4	6.8	1,265.28	1,214.14	1,233.95	29.88	28.88	31.32	42.3	42.0	39.4
2372	Land subdivision - Lotissement de terrains	1.6	1.6	1.7	852.08	835.87	898.25	21.59	21.29	24.47	39.5	39.3	36.7
2373	Highway, street & bridge construction - Construction de routes, de rues et de ponts	20.6	18.5	21.5	1,046.02	1,069.70	1,083.33	26.05	26.69	27.81	40.2	40.1	39.0
2379	Other heavy & civil engineering construction - Autres travaux de génie civil	0.9	0.8	0.9	1,293.13	1,280.74	1,359.43	30.77	30.38	34.51	42.0	42.2	39.4
238	Specialty trade contractors - Entrepreneurs spécialisés	36.2	39.1	50.1	840.95	795.78	782.35	21.16	19.91	19.18	39.7	40.0	40.8
2381	Foundation, structure, & bldg. exterior contractors - Entrepreneurs en travaux de fondations, structure, extérieur de bâtiment	8.0	8.6	11.0	835.42	787.20	765.37	21.67	20.24	19.37	38.5	38.9	39.5
2382	Building equipment contractors - Entrepreneurs en installations d'équipements techniques	15.6	17.1	21.6	927.11	879.16	865.88	22.51	21.29	20.57	41.2	41.3	42.1
2383	Building finishing contractors - Entrepreneurs en travaux de finition de bâtiments	6.3	6.9	8.6	597.42	564.67	549.11	15.46	14.47	13.71	38.6	39.0	40.0
2389	Other spec. trade contractors - Autres entrepreneurs spécialisés	6.3	6.6	8.8	879.77	831.41	827.21	22.68	21.35	20.73	38.8	38.9	39.9
31-33	Manufacturing - Fabrication	492.6	479.1	507.8	1,138.28	1,114.87	1,088.39	28.93	28.46	27.77	39.3	39.2	39.2
	Non-durable goods - Biens non durables	225.2	215.2	233.3	1,088.32	1,078.24	1,044.68	27.99	27.67	26.85	38.9	39.0	38.9
	Durable goods - Biens durables	267.4	263.9	274.5	1,180.36	1,144.73	1,125.54	29.70	29.09	28.53	39.7	39.3	39.5
311	Food manufacturing - Fabrication d'aliments	61.1	46.5	66.1	1,033.82	1,076.30	972.87	27.78	28.52	25.45	37.2	37.7	38.2
3114	Fruit & vegetable preserving & specialty food mfg - Mise en conserve de fruits, légumes et fabr. de spéc. alimentaires	5.9	4.5	6.3	1,171.66	1,198.02	1,116.85	29.69	29.75	26.95	39.5	40.3	41.4
3116	Meat product manufacturing - Fabrication de produits de viande	12.4	9.7	12.8	1,100.69	1,128.01	1,000.29	30.93	31.54	27.39	35.6	35.8	36.5
3117	Seafood product preparation & packaging - Préparation et conditionnement de poissons et fruits de mer	7.7	4.9	9.5	831.18	846.30	803.09	24.27	24.23	21.77	34.3	34.9	36.9
3118	Bakeries & tortilla manufacturing - Boulangeries et fabr. de tortillas	8.4	6.5	9.1	872.22	908.24	842.11	23.13	23.51	21.78	37.7	38.6	38.7
3119	Other food manufacturing - Fabrication d'autres aliments	8.1	6.2	8.6	991.06	1,002.05	895.62	28.82	29.03	25.02	34.4	34.5	35.8
3121	Beverage manufacturing - Fabrication de boissons	6.3	6.8	8.7	1,322.56	1,267.16	1,331.13	30.23	28.17	33.93	43.8	45.0	39.2
3122	Tobacco manufacturing - Fabrication du tabac	1.1	1.2	1.3	1,546.84	1,521.22	1,477.09	44.32	45.16	43.35	34.9	33.7	34.1
3131	Fibre, yarn & thread mills - Usines de fibres, de filés et de fils	1.3	1.1	1.7	767.31	696.09	715.15	19.88	17.69	17.86	38.6	39.3	40.1
3132	Fabric mills - Usines de tissus	2.7	2.2	3.2	1,310.02	1,183.27	966.86	32.02	28.11	22.22	40.9	42.1	43.5
3133	Textile & fabric finishing & fabric coating - Finissage de textiles, tissus et revêtement de tissus	1.7	1.5	2.0	1,067.08	963.98	829.46	26.38	23.43	19.94	40.5	41.2	41.6
3161	Leather & hide tanning & finishing - Tannage et finissage du cuir et des peaux	0.3	0.2	0.3	739.83	697.19	540.70	18.52	17.37	13.99	40.0	40.1	38.6

* Refer to survey overview. - Voir l'aperçu de l'enquête.

** Earnings and hours exclude unclassified - La rémunération et les heures excluent les non classifiées

Table 7
Estimates of Employment, Average Hourly Earnings and Hours
for Salaried Employees, by Industry, Canada, Provinces and
Territories.

(Continued - suite)

Tableau 7
Estimations de l'emploi, de la rémunération horaire moyenne
et des heures, pour les employés à salaire fixe, par industries,
Canada, provinces et territoires.

		Salaried Employees - Employés à salaire fixe											
NAICS 2002	Industry	Employment (in thousands)			Average weekly earnings (including overtime)			Average hourly earnings (including overtime)			Average standard work week		
SCIAN 2002	Industrie	Emploi (en milliers)			Rémunération hebdomadaire moyenne (incluant temps supplémentaire)			Rémunération horaire moyenne (incluant temps supplémentaire)			Semaine moyenne normale de travail		
		June p 2005 Juin p	May r 2005 Mai r	June 2004 Juin	June p 2005 Juin p	May r 2005 Mai r	June 2004 Juin	June p 2005 Juin p	May r 2005 Mai r	June 2004 Juin	June p 2005 Juin p	May r 2005 Mai r	June 2004 Juin
CANADA													
3162	Footwear manufacturing - Fabrication de chaussures	2.2	1.7	2.2	\$828.28	\$810.78	\$682.62	\$20.24	\$19.61	\$16.98	40.9	41.3	40.2
3169	Other leather & allied product mfg - Fabr. d'autres produits en cuir et produits analogues	1.0	0.9	1.2	807.71	736.04	671.72	18.97	17.16	16.11	42.6	42.9	41.7
321	Wood product manufacturing - Fabrication de produits en bois	27.3	26.7	23.5	1,048.59	1,023.98	1,092.75	25.37	24.76	27.82	41.3	41.4	39.3
3211	Sawmills & wood preservation - Scieries et préservation du bois	10.8	10.8	9.9	1,247.08	1,200.61	1,272.11	29.22	28.14	33.18	42.7	42.7	38.3
3212	Veneer, plywood & engineered wood product mfg - Fabr. de placages, contreplaqués et produits en bois reconstitué	5.3	5.2	4.4	1,082.14	1,063.88	1,178.52	25.44	25.10	29.83	42.5	42.4	39.5
3219	Other wood product mfg - Fabrication d'autres produits en bois	11.2	10.7	9.3	840.98	826.48	860.50	21.32	20.91	21.42	39.5	39.5	40.2
322	Paper manufacturing - Fabrication du papier	28.2	30.1	20.4	1,051.11	1,083.97	1,181.04	27.02	27.86	29.43	38.9	38.9	40.1
3221	Pulp, paper & paperboard mills - Usines de pâte à papier, de papier et de carton	15.6	16.9	12.1	1,118.53	1,164.37	1,252.25	28.04	29.51	30.58	39.9	39.5	40.9
3251	Basic chemical mfg - Fabrication de produits chimiques de base	6.2	6.5	6.0	1,589.78	1,516.59	1,611.26	41.28	39.12	41.30	38.5	38.8	39.0
3254	Pharmaceutical & medicine manufacturing - Fabrication de produits pharmaceutiques et de médicaments	13.5	14.3	14.1	1,073.22	1,047.01	1,081.47	26.28	25.79	27.03	40.8	40.6	40.0
3256	Soap, cleaning compound & toilet preparation manufacturing - Fabrication de savons, de détartrants et de produits de toilette	7.0	7.1	6.5	1,099.21	1,030.75	1,145.46	29.30	27.90	30.18	37.5	36.9	38.0
3259	Other chemical product mfg - Fabr. d'autres produits chimiques	5.6	6.1	5.5	1,189.88	1,168.49	1,241.67	30.14	29.85	32.33	39.5	39.1	38.4
3262	Rubber product mfg - Fabrication de produits en caoutchouc	8.4	8.8	7.4	1,092.47	1,071.34	1,055.62	26.92	26.73	26.46	40.6	40.1	39.9
3272	Glass & glass product mfg - Fabr. de verre et de produits en verre	3.0	3.0	3.7	1,147.69	1,115.13	998.14	28.24	27.67	25.77	40.6	40.3	38.7
3273	Cement & concrete prod. mfg - Fabr. de ciment et prod. en béton	4.5	4.3	5.7	1,159.19	1,159.40	1,060.41	28.43	28.81	25.67	40.8	40.2	41.3
3279	Other non-metallic mineral product manufacturing - Fabrication d'autres produits minéraux non métalliques	1.7	1.6	1.9	1,246.21	1,268.45	1,161.57	29.55	30.47	28.13	42.2	41.6	41.3
3311	Iron & steel mills & ferro-alloy manufacturing - Sidérurgie	6.4	6.3	6.3	1,243.89	1,242.24	1,164.28	31.21	31.18	28.13	39.9	39.8	41.4
3312	Steel product manufacturing from purchased steel - Fabrication de produits en acier à partir d'acier acheté	2.1	2.0	2.1	1,105.23	1,119.35	1,077.84	28.94	29.21	27.00	38.2	38.3	39.9
3313	Alumina & aluminium production & processing - Production et transformation d'alumine et d'aluminium	3.6	3.4	3.5	1,054.09	1,069.40	1,004.01	28.30	28.66	25.95	37.2	37.3	38.7
3314	Non-ferrous metal (except aluminium) production & processing - Production et transform. de métaux non ferreux (sauf l'aluminium)	5.4	5.1	5.2	1,256.51	1,257.95	1,202.47	33.50	33.20	29.29	37.5	37.9	41.0
3315	Foundries - Fonderies	3.5	3.4	3.6	1,203.48	1,223.48	1,162.06	31.31	32.36	30.04	38.4	37.8	38.7
332	Fabricated metal product mfg - Fabrication de produits métalliques	25.7	26.4	38.3	1,141.74	1,090.71	1,078.45	27.24	26.38	27.63	41.9	41.3	39.0
3323	Architectural & structural metals manufacturing - Fabr. produits architecture et éléments de charpentes métalliques	8.4	8.6	12.6	1,090.46	1,048.90	1,021.65	26.66	25.97	26.77	40.9	40.4	38.2
3327	Machine shops, turned product, screw, nut & bolt manufacturing - Ateliers usinage, fabr. produits tournés, vis, écrous et boulons	5.0	5.1	7.1	1,127.76	1,077.90	1,045.12	26.58	25.69	26.39	42.4	42.0	39.6
3329	Other fabricated metal prod. mfg - Fabr. d'autres prod. métalliques	2.7	2.7	4.0	1,215.98	1,152.14	1,153.40	28.85	27.63	29.43	42.2	41.7	39.2
333	Machinery manufacturing - Fabrication de machines	39.8	36.8	32.6	1,191.88	1,201.73	1,140.23	30.38	30.96	29.67	39.2	38.8	38.4
3331	Agricultural, construction & mining machinery manufacturing - Fabr. de machines pour agr., construction et extraction minière	6.6	5.9	5.6	1,110.10	1,125.10	1,047.86	27.81	28.59	27.28	39.9	39.4	38.4
3332	Industrial machinery mfg - Fabrication de machines industrielles	4.8	4.4	4.3	1,306.18	1,315.18	1,250.56	31.96	32.44	31.38	40.9	40.5	39.9
3334	Ventilation, heating, a/c & commercial refrigeration equip. mfg - Fabr. d'appareils de vent., chauff., clima., réfrig. commerciale	3.4	3.2	3.0	1,012.35	1,013.59	972.35	25.87	26.09	26.42	39.1	38.8	36.8
3335	Metalworking machinery manufacturing - Fabrication de machines-outils pour le travail du métal	6.2	5.6	5.4	1,311.78	1,318.06	1,240.22	33.54	34.16	31.99	39.1	38.6	38.8
3339	Other general-purpose machinery manufacturing - Fabrication d'autres machines d'usage général	11.1	10.2	9.7	1,207.82	1,211.01	1,147.16	31.54	32.04	30.06	38.3	37.8	38.2
3341	Computer & peripheral equipment manufacturing - Fabrication de matériel informatique et périphérique	3.5	3.5	4.8	1,297.53	1,264.06	1,241.24	31.87	30.45	28.85	40.7	41.5	43.0
3342	Communications equip. mfg - Fabr. de matériel de communication	11.7	12.1	13.0	1,247.97	1,223.00	1,198.90	30.28	29.43	29.91	41.2	41.6	40.1
3344	Semiconductor & other electronic component manufacturing - Fabr. de semi-conducteurs et d'autres composants électroniques	8.8	9.0	11.3	1,105.85	1,096.47	1,035.18	27.58	27.47	25.62	40.1	39.9	40.4
3345	Navigational, measuring, medical & control instruments mfg - Fabr. d'instruments de navigation, mesure, commande, médicaux	8.4	8.6	9.6	1,340.92	1,304.33	1,309.84	32.99	31.49	30.22	40.6	41.4	43.3
3351	Electric lighting equip. mfg - Fabr. matériel électrique d'éclairage	3.1	2.8	2.1	910.78	936.98	933.04	22.81	23.63	23.44	39.9	39.6	39.8
3352	Household appliance mfg - Fabrication d'appareils ménagers	2.7	2.8	2.4	875.45	910.50	897.86	27.05	27.51	24.75	32.4	33.1	36.3
3353	Electrical equipment mfg - Fabrication de matériel électrique	7.7	6.9	5.1	1,036.15	1,075.66	1,049.90	26.82	27.98	26.67	38.6	38.4	39.4
3359	Other electrical equipment & component manufacturing - Fabr. d'autres types de matériel et de composants électriques	6.7	6.0	4.9	1,095.13	1,122.87	1,123.87	27.34	28.28	27.51	40.1	39.7	40.8
336	Transportation equipment mfg - Fabr. de matériel de transport	52.1	48.8	51.8	1,441.56	1,358.09	1,316.57	36.33	35.56	33.53	39.7	38.2	39.3
3361	Motor vehicle mfg - Fabrication de véhicules automobiles	4.3	4.0	4.0	2,209.40	1,788.22	1,951.13	55.37	45.56	48.99	39.9	39.3	39.8
3363	Motor vehicle parts mfg - Fabr. de pièces pour véhicules auto.	21.5	20.4	21.6	1,366.37	1,280.24	1,231.15	33.65	33.73	31.36	40.6	38.0	39.3

* Refer to survey overview. - Voir l'aperçu de l'enquête.

** Earnings and hours exclude unclassified - La rémunération et les heures excluent les non classifiées

Table 7
Estimates of Employment, Average Hourly Earnings and Hours
for Salaried Employees, by Industry, Canada, Provinces and
Territories.

(Continued - suite)

Tableau 7
Estimations de l'emploi, de la rémunération horaire moyenne
et des heures, pour les employés à salaire fixe, par industries,
Canada, provinces et territoires.

		Salaried Employees - Employés à salaire fixe											
NAICS 2002	Industry	Employment (in thousands)			Average weekly earnings (including overtime)			Average hourly earnings (including overtime)			Average standard work week		
SCIAN 2002	Industrie	Emploi (en milliers)			Rémunération hebdomadaire moyenne (incluant temps supplémentaire)			Rémunération horaire moyenne (incluant temps supplémentaire)			Semaine moyenne normale de travail		
		June p 2005 Juin p	May r 2005 Mai r	June 2004 Juin	June p 2005 Juin p	May r 2005 Mai r	June 2004 Juin	June p 2005 Juin p	May r 2005 Mai r	June 2004 Juin	June p 2005 Juin p	May r 2005 Mai r	June 2004 Juin
CANADA													
3364	Aerospace product & parts manufacturing - Fabrication de produits aérospatiaux et de leurs pièces	16.7	15.5	17.0	\$1,416.32	\$1,426.19	\$1,375.37	\$35.76	\$35.99	\$34.52	39.6	39.6	39.8
3371	Household & institutional furniture & kitchen cabinet mfg - Fabr. meubles de maison, d'étab. instit. et d'armoire de cuisine	13.0	14.5	14.4	1,010.42	909.97	920.04	26.19	23.93	23.80	38.6	38.0	38.7
3372	Office furniture (including fixtures) manufacturing - Fabr. de meubles de bureau (y compris les articles d'ameublement)	6.4	7.1	7.5	1,131.88	1,068.05	1,026.94	32.27	30.11	29.51	35.1	35.5	34.8
3391	Medical equipment & supplies manufacturing - Fabrication de fournitures et matériel médicaux	4.4	5.1	4.5	859.85	876.10	880.31	21.70	22.04	21.76	39.6	39.8	40.5
3399	Other miscellaneous mfg - Autres activités diverses de fabrication	11.7	13.2	12.3	787.41	784.43	837.78	20.74	20.64	21.42	38.0	38.0	39.1
	11-33N Goods producing industries - Branche productrice de biens	742.5	731.1	789.7	1,159.05	1,131.94	1,105.61	29.58	28.97	28.29	39.2	39.1	39.1
	41-45N Trade - Commerce	649.8	634.5	606.1	918.90	903.06	846.13	23.12	22.79	21.76	39.7	39.6	38.9
41	Wholesale Trade - Commerce de gros	361.3	351.0	365.9	989.74	975.29	917.04	24.93	24.55	23.46	39.7	39.7	39.1
4152	New motor vehicle parts & accessories whl-dist - Gros-dist de pièces, d'accessoires neufs pour véhicules automobiles	18.0	16.5	21.7	945.75	939.07	811.33	24.12	23.70	21.19	39.2	39.6	38.3
4161	Electrical, plumbing, heating & a/c equipment & supplies whl-dist - Gros-dist matériel et fourn. élec., plomberie, chauffage, climat.	18.3	16.4	20.1	1,035.53	1,031.81	837.83	24.55	24.10	21.48	42.2	42.8	39.0
4163	Lumber, millwork, hardware & other building supplies whl-dist - Gros-dist bois d'oeuvre, menui. préfab., quinç., fourm. construc.	27.6	24.8	32.0	960.04	942.25	813.70	22.93	22.48	20.55	41.9	41.9	39.6
417	Machinery, equipment & supplies whl-dist - Gros-dist de machines, de matériel et de fournitures	115.3	121.0	122.2	1,077.76	1,047.79	990.13	26.91	26.22	25.52	40.1	40.0	38.8
4171	Farm, lawn & garden machinery & equipment whl-dist - Gros-dist de machines, matériel pour l'agri., pelouses et jardinage	11.0	10.6	9.9	846.38	826.78	821.94	21.78	20.98	21.73	38.9	39.4	37.8
4172	Const., forestry, mining & indus. mach. equip. & suppl. whl-dist - Gros-dist mach., matériel, fourm. indus., const., forest., minière	31.0	36.6	37.7	1,043.31	1,083.35	1,005.17	26.63	27.70	26.20	39.2	39.1	38.4
4173	Computer & communications equipment & supplies whl-dist - Gros-dist d'ordinateurs et de matériel de communication	36.5	38.0	42.5	1,224.91	1,122.73	1,042.83	31.23	28.59	26.45	39.2	39.3	39.4
4179	Other machinery, equipment & supplies whl-dist - Gros-dist d'autres machines, matériel et fournitures	36.8	35.8	32.0	1,029.69	997.47	954.38	24.54	23.89	24.60	42.0	41.8	38.8
418	Miscellaneous whl-dist - Gros-dist de produits divers	49.7	43.5	41.4	805.98	797.33	893.41	21.03	20.73	21.33	38.3	38.5	41.9
4181	Recyclable material whl-dist - Gros-dist de matières recyclables	8.0	7.1	6.6	751.46	749.08	840.90	20.06	20.54	20.67	37.5	36.5	40.7
4182	Paper, paper product & disposable plastic product whl-dist - Gros-dist de papier, produits du papier et de plastique jetables	9.2	8.2	8.1	738.06	738.50	859.02	19.61	19.59	21.32	37.6	37.7	40.3
4183	Agricultural supplies whl-dist - Gros-dist de fournitures agricoles	7.4	6.9	6.0	807.65	801.90	879.14	19.19	18.83	20.14	42.1	42.6	43.7
4184	Chemical (except agricultural) & allied product whl-dist - Gros-dist de produits chimiques et analogues (sauf agricoles)	6.9	5.9	5.1	1,034.75	1,036.97	1,167.69	27.09	27.56	27.29	38.2	37.6	42.8
4189	Other miscellaneous whl-dist - Gros-dist d'autres produits divers	18.2	15.4	15.6	776.21	757.12	848.61	20.66	19.79	20.09	37.6	38.3	42.2
419	Wholesale agents & brokers - Agents, courtiers commerce de gros	18.9	16.5	15.5	915.06	917.81	1,005.88	22.84	22.75	23.44	40.1	40.3	42.9
44-45	Retail trade - Commerce de détail	288.5	283.5	240.2	830.18	813.64	738.10	20.86	20.60	19.13	39.8	39.5	38.6
441	Motor vehicle & parts dealers - Marchands de véhicules automobiles et de leurs pièces	49.0	51.8	51.1	909.47	897.86	812.71	23.81	23.47	20.95	38.2	38.3	38.8
4411	Automobile dealers - Marchands d'automobiles	37.3	39.6	38.9	978.09	964.82	878.51	25.37	25.01	22.60	38.6	38.6	38.9
4413	Automotive parts, accessories & tire stores - Magasins de pièces, de pneus et d'accessoires pour véhicules auto.	6.0	6.2	6.4	687.12	668.84	598.86	18.78	18.20	15.83	36.6	36.8	37.8
445	Food & beverage stores - Magasins d'alimentation	75.9	73.2	55.7	903.83	885.23	762.16	21.52	21.18	19.13	42.0	41.8	39.8
4451	Grocery stores - Épiceries	65.5	63.4	48.0	906.49	887.17	763.81	21.32	20.95	19.09	42.5	42.4	40.0
447	Gasoline stations - Stations-service	4.9	4.1	7.5	571.78	592.14	499.07	14.97	15.55	13.13	38.2	38.1	38.0
4531	Florists - Fleuristes	1.1	1.0	1.4	735.27	831.92	698.01	19.05	21.37	20.27	38.6	38.9	34.4
4532	Office supplies, stationery & gift stores - Magasins de fournitures de bureau, de papeterie et de cadeaux	4.1	3.7	4.9	635.49	694.57	623.93	16.34	17.86	16.92	38.9	38.9	36.9
4533	Used merchandise stores - Magasins de marchandises d'occasion	1.3	1.2	1.6	948.77	1,048.19	913.46	24.95	26.62	28.01	38.0	39.4	32.6
4539	Other miscellaneous stores retailers - Autres mag. de détail divers	3.2	2.9	3.6	689.63	750.86	660.88	17.12	18.52	17.66	40.3	40.5	37.4
4541	Electronic shopping & mail-order houses - Entreprises de télémarketing et de vente par correspondance	1.1	1.0	1.3	877.28	958.80	834.53	21.25	22.71	20.78	41.3	42.2	40.2
4542	Vending machine operators - Exploitants de distribu. automatiques	0.5	0.4	0.6	793.80	858.72	760.26	18.79	19.94	18.44	42.3	43.1	41.2
4543	Direct selling establishments - Établissements de vente directe	4.7	4.3	5.4	1,091.47	1,182.48	991.15	24.01	24.46	23.57	45.5	48.3	42.1
	48-49 Transportation & warehousing - Transport et entreposage	225.9	218.9	226.3	870.51	873.72	842.45	21.96	22.08	21.15	39.6	39.6	39.8
482	Rail transportation - Transport ferroviaire	13.6	12.9	17.8	1,097.60	1,148.26	1,052.74	30.51	30.72	25.39	36.0	37.4	41.5
484	Truck transportation - Transport par camion	32.2	29.7	28.9	725.69	738.10	714.57	17.42	17.92	16.73	41.7	41.2	42.7

* Refer to survey overview. - Voir l'aperçu de l'enquête.

** Earnings and hours exclude unclassified - La rémunération et les heures excluent les non classifiées

Table 7
Estimates of Employment, Average Hourly Earnings and Hours
for Salaried Employees, by Industry, Canada, Provinces and
Territories.

(Continued - suite)

Tableau 7
Estimations de l'emploi, de la rémunération horaire moyenne
et des heures, pour les employés à salaire fixe, par industries,
Canada, provinces et territoires.

		Salaried Employees - Employés à salaire fixe											
NAICS 2002	Industry	Employment (in thousands)			Average weekly earnings (including overtime)			Average hourly earnings (including overtime)			Average standard work week		
SCIAN 2002	Industrie	Emploi (en milliers)			Rémunération hebdomadaire moyenne (incluant temps supplémentaire)			Rémunération horaire moyenne (incluant temps supplémentaire)			Semaine moyenne normale de travail		
		June p 2005 Juin p	May r 2005 Mai r	June 2004 Juin	June p 2005 Juin p	May r 2005 Mai r	June 2004 Juin	June p 2005 Juin p	May r 2005 Mai r	June 2004 Juin	June p 2005 Juin p	May r 2005 Mai r	June 2004 Juin
CANADA													
4841	General freight trucking - Transport par camion de marchandises diverses	18.1	16.8	15.9	\$733.64	\$745.34	\$729.76	\$17.87	\$18.37	\$17.23	41.1	40.6	42.3
4842	Specialized freight trucking - Transport par camion de marchandises spéciales	14.1	12.9	13.1	715.43	728.65	696.13	16.87	17.36	16.13	42.4	42.0	43.2
485	Transit & ground passenger transportation - Transport en commun et transport terrestre de voyageurs	15.2	15.2	10.9	872.21	845.88	904.23	21.34	20.50	24.68	40.9	41.3	36.6
4851	Urban transit systems - Services urbains de transport en commun	8.2	8.1	7.2	989.95	955.54	915.01	22.77	21.43	24.79	43.5	44.6	36.9
4853	Taxi & limousine service - Services de taxi et de limousine	1.8	1.8	1.0	585.96	570.22	710.79	16.50	16.59	20.74	35.5	34.4	34.3
4854	School & employee bus transportation - Transport scolaire et transport d'employés par autobus	3.7	3.8	1.8	743.34	733.90	899.74	19.52	19.37	24.44	38.1	37.9	36.8
488	Support activities for transport. - Activités de soutien au transport	29.8	28.4	38.8	978.93	993.59	897.48	27.19	26.93	23.97	36.0	36.9	37.4
4881	Support activities for air transportation - Activités de soutien au transport aérien	6.3	6.1	8.6	1,079.95	1,103.89	939.46	26.69	26.48	22.78	40.5	41.7	41.2
4884	Support activities for road transportation - Activités de soutien au transport routier	8.0	7.7	9.7	759.31	767.39	732.15	20.26	20.16	18.99	37.5	38.1	38.6
4885	Freight transportation arrangement - Intermédiaires en transport de marchandises	9.2	8.7	12.3	1,167.30	1,188.87	1,032.26	39.41	38.90	31.68	29.6	30.6	32.6
492	Couriers & messengers - Messageries et services de messagers	27.7	27.4	25.9	779.66	772.55	714.52	19.76	19.70	18.17	39.5	39.2	39.3
4921	Couriers - Messageries	23.5	23.3	21.6	734.78	729.39	672.89	18.52	18.51	16.97	39.7	39.4	39.6
4922	Locals messengers & local delivery - Services locaux de messagers et de livraison	4.2	4.1	4.3	1,029.26	1,014.86	923.32	26.91	26.64	24.52	38.3	38.1	37.7
51	Information & cultural industries - Industrie de l'information et industrie culturelle	158.6	186.4	192.7	1,002.73	970.12	981.60	26.10	25.61	25.12	38.4	37.9	39.1
515	Broadcasting (except Internet) - Radiotélévision (sauf par Internet)	11.4	15.8	24.9	964.68	975.93	971.56	26.75	27.22	25.17	36.1	35.8	38.6
5151	Radio & television broadcasting - Radiodiffusion et télédiffusion	11.1	15.1	23.6	962.39	976.36	967.46	26.80	27.33	25.08	35.9	35.7	38.6
5152	Pay & specialty television - Télévision payante et spécialisée	0.3	0.7	1.3	1,045.83	967.00	1,045.34	25.40	25.24	26.69	41.2	38.3	39.2
517	Telecommunications - Télécommunications	47.4	71.8	82.9	1,052.66	982.18	988.40	26.86	25.32	24.89	39.2	38.8	39.7
5171	Wired telecommunications carriers - Télécommunications par fil	32.7	46.3	48.3	1,059.20	1,001.59	1,038.77	27.87	26.88	27.10	38.0	37.3	38.3
5172	Wireless telecommunications carriers (except satellite) - Télécom. sans fil (sauf par satellite)	7.5	11.9	15.3	1,026.86	927.87	882.22	23.44	21.08	20.08	43.8	44.0	43.9
5173	Telecom. resellers - Revendeurs de serv. de télécommunications	1.6	2.7	3.8	916.97	905.16	885.46	22.73	23.07	22.93	40.3	39.2	38.6
5174	Satellite telecommunications - Télécommunications par satellite	2.6	4.1	4.7	1,202.24	1,077.25	1,072.29	29.00	25.50	24.86	41.5	42.2	43.1
5175	Cable & other program distribution - Câblodistribution et autres activités de distribution d'émissions de télévision	2.6	6.3	10.2	943.23	895.96	904.13	25.11	23.93	23.36	37.6	37.4	38.7
518	Internet serv. providers, web search portals & data pro. services - Fournis. serv. Internet, sites portails rech., serv. trait. de données	16.7	15.4	17.8	983.77	961.32	901.11	25.24	24.34	22.64	39.0	39.5	39.8
5181	Internet service providers, web search portals - Fournisseurs de services internet, sites portails de recherche	5.1	4.4	5.1	1,004.74	968.76	986.04	26.68	26.14	25.78	37.7	37.1	38.2
5182	Data processing, hosting & related serv. - Traitement de données, hébergement de données et services connexes	11.6	11.0	12.6	974.58	958.34	866.66	24.63	23.68	21.43	39.6	40.5	40.4
519	Other information services - Autres services d'information	17.5	15.2	18.1	871.34	877.95	860.32	22.84	22.98	22.85	38.1	38.2	37.6
52	Finance & insurance - Finance et assurances	422.1	427.5	404.7	1,026.52	1,025.99	968.73	28.44	28.33	26.48	36.1	36.2	36.6
522	Credit intermediation & related activities - Intermédiation financière et activités connexes	226.2	227.4	213.3	999.10	990.61	968.38	27.55	27.31	26.42	36.3	36.3	36.7
5221	Depository credit intermediation - Intermédiation financière par le biais de dépôts	189.5	191.2	181.7	1,010.90	1,003.54	963.77	27.60	27.45	26.43	36.6	36.6	36.5
524	Insurance carriers & related activities - Sociétés d'assurance et activités connexes	130.1	132.3	132.2	933.78	940.64	925.61	25.77	25.75	24.40	36.2	36.5	37.9
5241	Insurance carriers - Sociétés d'assurance	74.2	75.4	75.0	962.63	970.82	960.55	26.05	25.87	25.00	37.0	37.5	38.4
5242	Agencies, brokerages & other insurance related activities - Agences et courtiers d'assur. et autres activités liées à l'assur.	55.9	56.9	57.3	895.50	900.62	879.86	25.39	25.59	23.60	35.3	35.2	37.3
53	Real estate & rental & leasing - Services immobiliers et services de location et de location à bail	89.6	81.9	89.7	703.12	679.51	783.37	18.53	18.60	20.97	37.9	36.5	37.4
531	Real estate - Services immobiliers	63.7	58.5	67.1	601.76	567.24	688.86	15.89	15.75	18.87	37.9	36.0	36.5
5311	Lessors of real estate - Bailleurs de biens immobiliers	34.7	31.4	36.3	561.19	533.24	619.23	14.91	14.88	17.16	37.6	35.8	36.1
5312	Offices of real estate agents & brokers - Bureau d'agents et de courtiers immobiliers	8.6	7.8	9.4	750.96	699.81	877.18	18.77	18.51	23.84	40.0	37.8	36.8
5313	Activities related to real estate - Activités liées à l'immobiliers	20.4	19.3	21.3	608.02	569.07	724.11	16.25	15.99	19.52	37.4	35.6	37.1

* Refer to survey overview. - Voir l'aperçu de l'enquête.

** Earnings and hours exclude unclassified - La rémunération et les heures excluent les non classifiées

Table 7

Estimates of Employment, Average Hourly Earnings and Hours for Salaried Employees, by Industry, Canada, Provinces and Territories.

(Continued - suite)

Tableau 7

Estimations de l'emploi, de la rémunération horaire moyenne et des heures, pour les employés à salaire fixe, par industries, Canada, provinces et territoires.

		Salaried Employees - Employés à salaire fixe											
NAICS 2002	Industry	Employment (in thousands)			Average weekly earnings (including overtime)			Average hourly earnings (including overtime)			Average standard work week		
SCIAN 2002	Industrie	Emploi (en milliers)			Rémunération hebdomadaire moyenne (incluant temps supplémentaire)			Rémunération horaire moyenne (incluant temps supplémentaire)			Semaine moyenne normale de travail		
		June p 2005 Juin p	May r 2005 Mai r	June 2004 Juin	June p 2005 Juin p	May r 2005 Mai r	June 2004 Juin	June p 2005 Juin p	May r 2005 Mai r	June 2004 Juin	June p 2005 Juin p	May r 2005 Mai r	June 2004 Juin
CANADA													
532	Rental & leasing services - Services de location et location à bail	23.7	21.4	20.9	\$946.11	\$955.30	\$1,053.31	\$24.98	\$25.37	\$26.43	37.9	37.7	39.9
5321	Automotive equipment rental & leasing - Location et location à bail de matériel automobile	6.4	5.9	5.8	960.72	985.52	1,168.75	25.99	26.64	29.21	37.0	37.0	40.0
5322	Consumer goods rental - Location de biens de consommation	8.5	7.4	7.4	509.78	463.33	536.23	15.04	13.76	14.91	33.9	33.7	36.0
5324	Commercial & industrial machinery & equipment rental & leasing - Location, loc. à bail de machines, matériel d'usage comm., indus.	7.9	7.3	6.9	1,407.64	1,429.56	1,518.68	32.98	34.04	34.61	42.7	42.0	43.9
54	Professional, scientific & technical services - Services professionnels, scientifiques et techniques	334.9	338.0	391.9	1,212.32	1,183.19	1,075.25	31.17	30.71	28.37	38.9	38.5	37.9
5413	Architectural, engineering & related services - Architecture, génie et services connexes	57.2	54.8	72.4	1,242.69	1,202.63	1,113.25	32.65	32.25	29.56	38.1	37.3	37.7
56	Admin. & support, waste managemt. & remediation services - Services admin., soutien, gestion des déchets, assainissem.	177.7	190.1	142.5	893.89	864.17	919.16	23.01	22.53	23.46	38.8	38.4	39.2
561	Admin. & support services - Services administratifs et de soutien	162.2	174.0	131.1	883.28	854.47	913.24	22.78	22.29	23.30	38.8	38.3	39.2
5611	Office administrative services - Services administratifs de bureau	30.5	32.7	26.0	1,190.98	1,156.18	1,257.49	31.10	30.48	32.22	38.3	37.9	39.0
5613	Employment services - Services d'emploi	38.3	43.0	32.2	943.13	887.08	973.53	25.36	24.14	26.31	37.2	36.7	37.0
5616	Investigation & security services - Services d'enquêtes et sécurité	20.4	22.9	18.1	670.91	641.89	695.50	17.36	16.85	17.77	38.6	38.1	39.1
5617	Services to buildings & dwellings - Services relatifs aux bâtiments et aux logements	32.2	32.1	23.3	662.88	650.25	648.69	17.12	17.02	16.12	38.7	38.2	40.2
611N	Education special - Éducation spéciale	470.4	498.4	472.6	1,093.70	1,066.61	1,058.97	28.40	28.42	28.94	38.5	37.5	36.6
6112	Community colleges & C.E.G.E.P.s - Collèges communautaires et cégeps	42.0	44.6	47.5	991.11	965.80	911.04	37.92	37.23	32.01	26.1	25.9	28.5
6113	Universities - Universités	71.1	71.9	67.2	1,014.15	1,015.38	952.36	31.09	31.23	28.97	32.6	32.5	32.9
62	Health care & social assistance - Soins de santé et assistance sociale	269.3	258.5	235.9	799.05	780.50	785.48	21.67	21.56	21.13	36.9	36.2	37.2
621	Ambulatory health care services - Services de soins ambulatoires	98.9	99.9	89.9	881.57	839.68	842.85	24.74	23.93	22.60	35.6	35.1	37.3
6211	Offices of physicians - Cabinets de médecins	25.5	26.2	24.2	838.06	842.01	781.00	21.75	22.34	20.04	38.5	37.7	39.0
6212	Offices of dentists - Cabinets de dentistes	18.8	19.0	16.8	1,024.56	934.93	958.53	27.68	26.10	24.94	37.0	35.8	38.4
6213	Offices of other health practitioners - Cabinets d'autres praticiens	14.2	14.4	12.4	829.34	769.93	750.98	25.48	23.69	21.16	32.5	32.5	35.5
6214	Out-patient care centres - Centres de soins ambulatoires	21.9	21.7	19.8	874.87	847.71	910.96	26.18	25.40	25.48	33.4	33.4	35.8
622	Hospitals - Hôpitaux	29.9	29.1	39.5	912.61	888.40	909.30	27.05	26.43	25.55	33.7	33.6	35.6
6221	General medical & surgical hospitals - Hôpitaux généraux et hôpitaux de soins chirurgicaux	20.6	19.8	30.3	953.95	923.22	933.05	28.35	27.67	26.37	33.6	33.4	35.4
623	Nursing & residential care facilities - Étab. de soins infirmiers et de soins pour bénéficiaires internes	46.1	43.9	40.7	723.32	727.03	742.99	19.86	20.29	20.31	36.4	35.8	36.6
6231	Nursing care facilities - Établissements de soins infirmiers	22.6	21.3	20.1	684.49	693.41	706.39	18.65	19.23	19.53	36.7	36.1	36.2
6232	Res. devel. handicap, mental health & substance abuse facilities - Étab. rés. pour handicaps, de troubles mentaux, alcool., toxico.	9.2	9.0	8.1	878.83	865.10	899.11	24.56	24.62	24.37	35.8	35.1	36.9
6233	Community care facilities for the elderly - Établissements communautaires de soins pour personnes âgées	9.6	9.1	8.5	660.22	663.12	678.46	18.24	18.46	18.13	36.2	35.9	37.4
6239	Other residential care facilities - Autres établissements de soins pour bénéficiaires internes	4.6	4.5	4.1	733.77	740.14	747.91	19.98	20.54	20.62	36.7	36.0	36.3
624	Social assistance - Assistance sociale	94.4	85.6	65.8	713.54	702.23	659.15	18.13	18.21	17.20	39.4	38.6	38.3
6241	Individual & family services - Services individuels et familiaux	48.5	44.5	36.1	729.41	720.40	659.06	17.73	17.89	16.98	41.1	40.3	38.8
6243	Vocational rehabilitation services - Services de réadaptation professionnelle	13.6	12.2	9.2	749.98	731.20	703.11	18.93	19.03	18.14	39.6	38.4	38.8
6244	Child day-care services - Services de garderie	29.6	26.6	18.7	661.18	649.01	629.09	18.16	18.12	16.92	36.4	35.8	37.2
71	Arts, entertainment & recreation - Arts, spectacles et loisirs	59.1	51.6	50.4	758.47	766.31	754.62	20.13	20.56	18.61	37.7	37.3	40.5
712	Heritage institutions - Établissements du patrimoine	6.0	5.2	5.5	827.45	805.53	875.79	23.72	22.76	24.30	34.9	35.4	36.0
713	Amusement, gambling & recreation industries - Divertissement, loisirs et jeux de hasard et loteries	38.2	31.7	35.4	753.28	787.79	733.28	19.04	20.14	17.27	39.6	39.1	42.5
7132	Gambling industries - Jeux de hasard et loteries	7.6	6.8	7.3	1,025.15	1,097.52	797.59	25.34	26.88	19.28	40.5	40.8	41.4
7139	Other amusement & recreation industries - Autres services de divertissement et de loisirs	28.6	23.4	26.1	689.50	702.15	721.66	17.27	18.00	16.64	39.9	39.0	43.4

* Refer to survey overview. - Voir l'aperçu de l'enquête.

** Earnings and hours exclude unclassified - La rémunération et les heures excluent les non classifiées

Table 7
Estimates of Employment, Average Hourly Earnings and Hours
for Salaried Employees, by Industry, Canada, Provinces and
Territories.

(Continued - suite)

Tableau 7
Estimations de l'emploi, de la rémunération horaire moyenne
et des heures, pour les employés à salaire fixe, par industries,
Canada, provinces et territoires.

		Salaried Employees - Employés à salaire fixe											
NAICS 2002	Industry	Employment (in thousands)			Average weekly earnings (including overtime)			Average hourly earnings (including overtime)			Average standard work week		
SCIAN 2002	Industrie	Emploi (en milliers)			Rémunération hebdomadaire moyenne (incluant temps supplémentaire)			Rémunération horaire moyenne (incluant temps supplémentaire)			Semaine moyenne normale de travail		
		June p 2005 Juin p	May r 2005 Mai r	June 2004 Juin	June p 2005 Juin p	May r 2005 Mai r	June 2004 Juin	June p 2005 Juin p	May r 2005 Mai r	June 2004 Juin	June p 2005 Juin p	May r 2005 Mai r	June 2004 Juin
CANADA													
72	Accommodation & food services - Hébergement et services de restauration	80.2	74.4	85.6	\$664.89	\$639.20	\$590.61	\$15.59	\$15.37	\$14.49	42.6	41.6	40.7
721	Accommodation services - Services d'hébergement	22.2	22.4	30.4	667.85	625.24	605.95	17.17	16.08	15.59	38.9	38.9	38.9
7211	Traveler accommodation - Hébergement des voyageurs	20.0	20.6	27.7	670.62	625.66	609.62	17.18	16.06	15.60	39.0	39.0	39.1
722	Food services & drinking places - Services de restauration et débits de boissons	58.0	52.0	55.3	663.76	645.21	582.18	15.06	15.09	13.93	44.1	42.8	41.8
7221	Full-service restaurants - Restaurants à service complet	29.1	26.0	27.5	643.39	624.24	571.50	14.69	14.83	13.84	43.8	42.1	41.3
7222	Limited-service eating places - Établissements de restauration à service restreint	20.3	18.2	19.6	649.98	631.13	561.80	14.77	14.76	13.53	44.0	42.8	41.5
81	Other services (except public administration) - Autres services (sauf les administrations publiques)	161.1	160.9	154.1	818.70	791.99	739.55	22.10	21.37	20.14	37.0	37.1	36.7
811	Repair & maintenance - Réparation et entretien	40.6	41.6	37.2	817.53	779.65	625.79	21.72	20.33	15.96	37.6	38.3	39.2
8111	Automotive repair & maintenance - Réparation et entretien de véhicules automobiles	16.3	17.2	20.2	724.78	605.86	553.81	18.34	14.92	14.35	39.5	40.6	38.6
8113	Comm. & ind. mach. & equip. (exc. auto. & electro.) repair & mnt. - Répar. et entretien mach., mat. comm., ind. (sauf auto., électro.)	9.4	9.5	6.3	795.46	826.42	576.70	22.73	23.28	14.43	35.0	35.5	40.0
8114	Personal & household goods repair & maintenance - Réparation et entretien d'articles personnels et ménagers	4.8	4.7	3.2	675.84	706.46	506.96	18.93	20.43	13.51	35.7	34.6	37.5
812	Personal & laundry services - Services personnels et services de blanchissage	23.4	23.5	21.7	544.31	520.32	546.39	14.57	13.72	14.62	37.4	37.9	37.4
8121	Personal care services - Services de soins personnels	13.1	13.2	12.1	493.07	472.00	491.07	13.87	13.02	13.59	35.6	36.3	36.1
8122	Funeral services - Services funéraires	2.5	2.4	2.2	698.62	678.71	751.73	17.69	17.06	18.28	39.5	39.8	41.1
8123	Dry cleaning & laundry services - Services de nettoyage à sec et de blanchissage	5.2	5.3	4.9	575.87	547.32	573.14	14.32	13.49	15.02	40.2	40.6	38.1
8129	Other personal services - Autres services personnels	2.6	2.6	2.5	588.67	562.26	578.79	15.24	14.34	15.01	38.6	39.2	38.6
91	Public administration - Administrations publiques	583.7	590.4	565.9	995.48	1,000.37	975.12	26.99	27.12	26.69	36.9	36.9	36.5
911	Federal government public administration - Administration publique fédérale	262.6	258.9	262.6	1,095.39	1,107.24	1,058.17	29.02	29.36	28.20	37.7	37.7	37.5
912	Provincial & territorial public administration - Administrations publiques provinciales et territoriales	206.4	202.3	204.6	893.00	893.01	877.62	24.62	24.96	24.29	36.3	35.8	36.1
913	Local, municipal & regional public administration - Administrations publiques locales, municipales et régionales	96.2	108.5	82.2	976.13	986.20	990.02	27.02	26.50	28.20	36.1	37.2	35.1
41-91N	Service producing industries - Branche productrice de services	4,148.0	4,176.2	4,079.3	929.18	918.94	891.07	24.70	24.60	23.78	37.6	37.4	37.5
00-91N	Industrial aggregate (including unclassified) - Ensemble des industries y compris les entreprises non classifiées **	4,890.5	4,907.3	4,869.1	964.08	950.67	925.87	25.47	25.28	24.54	37.9	37.6	37.7
NEWFOUNDLAND AND LABRADOR - TERRE-NEUVE ET LABRADOR													
113	Forestry & logging - Foresterie et exploitation forestière	0.2	0.1	..	1,134.35	1,010.74	..	30.88	28.73	..	36.7	35.2	..
23	Construction - Construction	1.7	1.7	1.9	697.71	632.85	639.81	17.82	16.84	16.71	39.2	37.6	38.3
236	Construction of buildings - Construction de bâtiments	0.5	0.4	0.5	714.89	709.64	676.98	20.50	20.59	20.89	34.9	34.5	32.4
2361	Residential building construction - Construction résidentielle	0.4	0.3	0.4	651.73	661.71	646.33	17.32	17.68	18.53	37.6	37.4	34.9
237	Heavy & civil engineering construction - Travaux de génie civil	0.9	0.9	0.8	713.06	619.11	664.52	16.78	15.74	15.62	42.5	39.3	42.6
2373	Highway, street & bridge construction - Construction de routes, de rues et de ponts	0.7	0.8	0.7	712.67	603.24	658.74	16.20	15.05	15.22	44.0	40.1	43.3
238	Specialty trade contractors - Entrepreneurs spécialisés	0.4	0.4	0.5	641.12	576.54	567.67	17.32	15.47	15.16	37.0	37.3	37.4
2382	Building equipment contractors - Entrepreneurs en installations d'équipements techniques	0.2	0.2	0.2	660.60	607.39	592.20	17.19	15.65	15.24	38.4	38.8	38.9

* Refer to survey overview. - Voir l'aperçu de l'enquête.

** Earnings and hours exclude unclassified - La rémunération et les heures excluent les non classifiées

Table 7

Estimates of Employment, Average Hourly Earnings and Hours for Salaried Employees, by Industry, Canada, Provinces and Territories.

(Continued - suite)

Tableau 7

Estimations de l'emploi, de la rémunération horaire moyenne et des heures, pour les employés à salaire fixe, par industries, Canada, provinces et territoires.

		Salaried Employees - Employés à salaire fixe											
NAICS 2002	Industry	Employment (in thousands)			Average weekly earnings (including overtime)			Average hourly earnings (including overtime)			Average standard work week		
SCIAN 2002	Industrie	Emploi (en milliers)			Rémunération hebdomadaire moyenne (incluant temps supplémentaire)			Rémunération horaire moyenne (incluant temps supplémentaire)			Semaine moyenne normale de travail		
		June p 2005 Juin p	May r 2005 Mai r	June 2004 Juin	June p 2005 Juin p	May r 2005 Mai r	June 2004 Juin	June p 2005 Juin p	May r 2005 Mai r	June 2004 Juin	June p 2005 Juin p	May r 2005 Mai r	June 2004 Juin
NEWFOUNDLAND AND LABRADOR - TERRE-NEUVE ET LABRADOR													
31-33 Manufacturing - Fabrication		6.4	4.8	7.5	\$1,025.03	\$1,083.75	\$920.21	\$27.55	\$27.95	\$25.45	37.2	38.8	36.2
	Non-durable goods - Biens non durables	5.3	3.8	6.4	1,039.44	1,122.74	919.35	28.20	29.04	25.71	36.9	38.7	35.8
	Durable goods - Biens durables	1.1	1.0	1.1	953.16	926.55	925.22	24.51	23.61	24.04	38.9	39.2	38.5
311	Food manufacturing - Fabrication d'aliments	3.7	2.1	5.0	938.00	974.92	815.19	27.22	27.31	23.99	34.5	35.7	34.0
3399	Other miscellaneous mfg - Autres activités diverses de fabrication	0.1	0.1	0.1	672.25	628.45	656.65	21.13	19.72	19.32	31.8	31.9	34.0
11-33N Goods producing industries - Branche productrice de biens		10.9	9.1	13.3	1,029.08	1,039.05	1,005.80	26.75	26.58	26.82	38.5	39.1	37.5
41-45N Trade - Commerce		7.4	7.1	6.6	867.45	846.47	787.55	22.00	21.58	20.19	39.4	39.2	39.0
41	Wholesale Trade - Commerce de gros	2.8	2.7	2.7	854.09	842.08	815.63	21.75	21.29	21.02	39.3	39.5	38.8
417	Machinery, equipment & supplies whl-dist - Gros-dist de machines, de matériel et de fournitures	0.8	0.8	0.9	876.91	881.00	917.06	22.95	22.94	23.64	38.2	38.4	38.8
4179	Other machinery, equipment & supplies whl-dist - Gros-dist d'autres machines, matériel et fournitures	0.3	0.3	..	758.64	730.28	..	19.13	18.20	..	39.7	40.1	..
4189	Other miscellaneous whl-dist - Gros-dist d'autres produits divers	0.1	0.1	0.1	620.53	592.07	604.70	17.67	16.74	15.44	35.1	35.4	39.2
44-45	Retail trade - Commerce de détail	4.6	4.4	3.9	875.54	849.17	767.80	22.14	21.76	19.62	39.5	39.0	39.1
4411	Automobile dealers - Marchands d'automobiles	0.6	0.6	0.7	839.74	806.10	713.18	22.48	21.57	17.76	37.3	37.4	40.2
4412	Other motor vehicle dealers - Marchands d'autres véhicules auto.	0.1	0.1	0.2	678.22	674.59	597.26	19.02	18.80	15.39	35.7	35.9	38.8
445	Food & beverage stores - Magasins d'alimentation	1.8	1.7	1.4	1,029.00	996.22	889.52	23.04	22.84	21.19	44.7	43.6	42.0
4451	Grocery stores - Épicereries	1.6	1.5	1.2	1,029.54	991.75	886.92	22.91	22.68	21.17	44.9	43.7	41.9
48-49 Transportation & warehousing - Transport et entreposage		3.0	2.8	3.2	835.72	824.74	806.20	20.85	20.58	19.79	40.1	40.1	40.7
4811	Scheduled air transportation - Transport aérien régulier	0.2	0.2	0.3	968.83	1,026.10	985.75	25.58	26.14	25.54	37.9	39.3	38.6
484	Truck transportation - Transport par camion	0.3	0.3	0.3	622.10	600.96	600.09	15.37	15.08	14.83	40.5	39.9	40.5
4841	General freight trucking - Transport par camion de marchandises diverses	0.2	0.2	0.2	770.80	734.56	807.47	19.12	18.50	19.89	40.3	39.7	40.6
4842	Specialized freight trucking - Transport par camion de marchandises spéciales	0.2	0.1	0.2	457.38	442.96	412.60	11.25	11.06	10.23	40.7	40.0	40.3
4854	School & employee bus transportation - Transport scolaire et transport d'employés par autobus	0.1	0.1	..	748.10	763.58	1,197.57	41.13	43.99	38.19	18.2	17.4	31.4
488	Support activities for transport. - Activités de soutien au transport	0.5	0.4	0.8	921.35	904.03	808.82	22.50	21.70	19.34	40.9	41.7	41.8
522	Credit intermediation & related activities - Intermédiation financière et activités connexes	3.0	3.0	2.7	1,168.94	1,171.01	1,246.64	30.79	30.78	31.55	38.0	38.0	39.5
5221	Depository credit intermediation - Intermédiation financière par le biais de dépôts	2.5	2.5	2.3	1,195.41	1,204.21	1,269.39	31.09	31.27	31.83	38.4	38.5	39.9
5413	Architectural, engineering & related services - Architecture, génie et services connexes	0.6	0.6	0.8	1,301.79	1,329.53	1,218.72	34.06	35.76	31.82	38.2	37.2	38.3
561	Admin. & support services - Services administratifs et de soutien	1.6	1.6	1.4	762.64	763.46	834.69	20.76	20.61	22.33	36.7	37.0	37.4
5613	Employment services - Services d'emploi	0.1	0.1	0.1	1,103.97	1,098.02	1,179.45	28.90	28.52	31.76	38.2	38.5	37.1
5616	Investigation & security services - Services d'enquêtes et sécurité	0.4	0.5	0.4	703.94	707.31	800.63	18.28	18.47	20.85	38.5	38.3	38.4
5617	Services to buildings & dwellings - Services relatifs aux bâtiments et aux logements	0.5	0.5	0.5	695.59	686.83	692.23	21.37	20.94	20.54	32.6	32.8	33.7
611N	Education special - Éducation spéciale	8.2	8.5	..	1,071.41	1,015.80	..	31.80	30.95	..	33.7	32.8	..
62 Health care & social assistance - Soins de santé et assistance sociale		3.6	3.5	3.3	685.36	681.43	698.95	19.12	18.96	18.21	35.8	35.9	38.4
621	Ambulatory health care services - Services de soins ambulatoires	1.3	1.3	1.1	673.81	629.95	650.57	20.56	19.20	18.85	32.8	32.8	34.5
6211	Offices of physicians - Cabinets de médecins	0.3	0.3	0.3	917.25	892.67	836.24	25.72	25.50	23.28	35.7	35.0	35.9
6212	Offices of dentists - Cabinets de dentistes	0.1	0.1	0.1	656.98	601.19	667.55	20.95	19.52	20.11	31.4	30.8	33.2
6213	Offices of other health practitioners - Cabinets d'autres praticiens	0.2	0.2	0.1	666.24	595.77	654.32	20.86	18.33	18.95	31.9	32.5	34.5
6221	General medical & surgical hospitals - Hôpitaux généraux et hôpitaux de soins chirurgicaux	0.2	0.2	0.3	841.07	807.27	904.65	22.03	22.64	21.57	38.2	35.7	41.9
623	Nursing & residential care facilities - Étab. de soins infirmiers et de soins pour bénéficiaires internes	0.4	0.4	0.5	574.27	558.14	647.13	15.36	15.64	17.76	37.4	35.7	36.4

* Refer to survey overview. - Voir l'aperçu de l'enquête.

** Earnings and hours exclude unclassified - La rémunération et les heures excluent les non classifiées

Table 7

Estimates of Employment, Average Hourly Earnings and Hours for Salaried Employees, by Industry, Canada, Provinces and Territories.

(Continued - suite)

Tableau 7

Estimations de l'emploi, de la rémunération horaire moyenne et des heures, pour les employés à salaire fixe, par industries, Canada, provinces et territoires.

		Salaried Employees - Employés à salaire fixe											
NAICS 2002	Industry	Employment (in thousands)			Average weekly earnings (including overtime)			Average hourly earnings (including overtime)			Average standard work week		
SCIAN 2002	Industrie	Emploi (en milliers)			Rémunération hebdomadaire moyenne (incluant temps supplémentaire)			Rémunération horaire moyenne (incluant temps supplémentaire)			Semaine moyenne normale de travail		
		June p 2005 Juin p	May r 2005 Mai r	June 2004 Juin	June p 2005 Juin p	May r 2005 Mai r	June 2004 Juin	June p 2005 Juin p	May r 2005 Mai r	June 2004 Juin	June p 2005 Juin p	May r 2005 Mai r	June 2004 Juin
NEWFOUNDLAND AND LABRADOR - TERRE-NEUVE ET LABRADOR													
713	Amusement, gambling & recreation industries - Divertissement, loisirs et jeux de hasard et loteries	0.4	0.3	0.4	\$753.39	\$749.90	\$721.94	\$20.58	\$21.87	\$18.15	36.6	34.3	39.8
72	Accommodation & food services - Hébergement et services de restauration	0.7	0.6	0.8	668.18	670.93	597.94	15.37	15.31	14.33	43.5	43.8	41.7
721	Accommodation services - Services d'hébergement	0.2	0.1	0.2	623.30	610.20	614.20	18.98	17.78	18.58	32.8	34.3	33.1
7211	Traveller accommodation - Hébergement des voyageurs	0.1	0.1	0.2	594.47	581.71	531.65	16.37	15.51	15.87	36.3	37.5	33.5
722	Food services & drinking places - Services de restauration et débits de boissons	0.6	0.5	0.6	680.28	686.78	592.05	14.69	14.83	13.19	46.3	46.3	44.9
7221	Full-service restaurants - Restaurants à service complet	0.2	0.2	0.2	571.23	572.85	588.87	12.52	12.35	12.54	45.6	46.4	47.0
7222	Limited-service eating places - Établissements de restauration à service restreint	0.2	0.2	0.2	709.70	726.70	572.81	15.53	16.22	13.81	45.7	44.8	41.5
7224	Drinking places (alcoholic beverages) - Débits de boissons (alcoolisées)	0.1	0.1	0.1	668.37	649.83	548.17	13.10	12.71	11.26	51.0	51.1	48.7
81	Other services (except public administration) - Autres services (sauf les administrations publiques)	2.3	2.4	2.4	664.10	629.54	623.91	19.42	18.64	18.44	34.2	33.8	33.8
811	Repair & maintenance - Réparation et entretien	0.3	0.3	0.4	653.83	640.87	446.77	17.90	17.49	12.78	36.5	36.6	35.0
8111	Automotive repair & maintenance - Réparation et entretien de véhicules automobiles	0.2	0.2	0.2	439.02	359.35	344.31	13.02	10.62	10.58	33.7	33.8	32.5
8113	Comm. & ind. mach. & equip. (exc. auto. & electro.) repair & mnt. - Répar. et entretien mach., mat. comm., ind. (sauf auto., électro.)	0.1	0.1	0.1	1,065.95	1,138.02	794.32	25.32	26.60	18.16	42.1	42.8	43.8
812	Personal & laundry services - Services personnels et services de blanchissage	0.3	0.3	0.3	499.96	477.54	536.86	13.53	12.80	14.04	37.0	37.3	38.2
8121	Personal care services - Services de soins personnels	0.2	0.2	0.2	417.42	406.71	473.41	11.01	10.63	12.57	37.9	38.2	37.7
41-91N	Service producing industries - Branche productrice de services	57.3	57.1	57.6	840.98	826.89	831.14	23.38	23.35	22.96	36.0	35.4	36.2
00-91N	Industrial aggregate (including unclassified) - Ensemble des industries y compris les entreprises non classifiées **	68.2	66.2	70.9	870.99	856.10	863.91	23.95	23.83	23.70	36.4	35.9	36.4
PRINCE EDWARD ISLAND - ÎLE-DU-PRINCE-ÉDOUARD													
236	Construction of buildings - Construction de bâtiments	0.2	0.2	0.2	617.28	553.01	619.82	16.21	14.89	17.74	38.1	37.2	34.9
237	Heavy & civil engineering construction - Travaux de génie civil	0.5	0.4	0.5	589.45	581.09	697.07	14.76	14.87	16.98	39.9	39.1	41.1
2373	Highway, street & bridge construction - Construction de routes, de rues et de ponts	0.4	0.4	0.4	568.77	570.96	693.87	14.19	14.55	16.79	40.1	39.3	41.3
238	Specialty trade contractors - Entrepreneurs spécialisés	0.2	0.2	0.2	613.72	585.18	556.20	16.47	15.51	14.71	37.3	37.7	37.8
31-33	Manufacturing - Fabrication	2.0	1.7	2.1	738.89	769.42	715.61	20.41	20.76	18.77	36.2	37.1	38.1
	Durable goods - Biens durables	0.6	0.6	0.6	887.62	886.85	829.82	22.87	23.13	21.62	38.8	38.3	38.4
311	Food manufacturing - Fabrication d'aliments	1.0	0.7	1.1	624.62	648.34	621.22	18.27	18.08	16.36	34.2	35.9	38.0
11-33N	Goods producing industries - Branche productrice de biens	3.0	2.6	3.3	716.53	724.75	714.53	19.37	19.36	18.67	37.0	37.4	38.3
41-45N	Trade - Commerce	2.1	2.0	1.8	731.45	720.46	671.17	19.60	19.27	17.88	37.3	37.4	37.5
44-45	Retail trade - Commerce de détail	1.3	1.2	1.1	684.80	679.89	624.62	18.39	18.22	17.01	37.2	37.3	36.7
445	Food & beverage stores - Magasins d'alimentation	0.3	0.3	0.2	808.62	792.94	694.18	19.55	19.06	17.15	41.4	41.6	40.5
4451	Grocery stores - Épiceries	0.3	0.3	0.2	810.37	795.11	725.16	19.56	19.03	17.68	41.4	41.8	41.0
48-49	Transportation & warehousing - Transport et entreposage	0.7	0.6	0.7	764.09	771.53	669.30	18.78	18.90	17.00	40.7	40.8	39.4
4841	General freight trucking - Transport par camion de marchandises diverses	0.1	0.1	0.1	532.55	598.47	663.24	12.56	14.25	15.35	42.4	42.0	43.2
522	Credit intermediation & related activities - Intermédiation financière et activités connexes	0.7	0.7	0.7	1,178.11	1,164.10	1,200.24	31.54	30.85	32.05	37.4	37.7	37.4
531	Real estate - Services immobiliers	0.2	0.2	0.2	466.61	429.88	540.11	12.73	12.79	15.85	36.7	33.6	34.1

* Refer to survey overview. - Voir l'aperçu de l'enquête.

** Earnings and hours exclude unclassified - La rémunération et les heures excluent les non classifiées

Table 7

Estimates of Employment, Average Hourly Earnings and Hours for Salaried Employees, by Industry, Canada, Provinces and Territories.

(Continued - suite)

Tableau 7

Estimations de l'emploi, de la rémunération horaire moyenne et des heures, pour les employés à salaire fixe, par industries, Canada, provinces et territoires.

		Salaried Employees - Employés à salaire fixe											
NAICS 2002	Industry	Employment (in thousands)			Average weekly earnings (including overtime)			Average hourly earnings (including overtime)			Average standard work week		
SCIAN 2002	Industrie	Emploi (en milliers)			Rémunération hebdomadaire moyenne (incluant temps supplémentaire)			Rémunération horaire moyenne (incluant temps supplémentaire)			Semaine moyenne normale de travail		
		June p 2005 Juin p	May r 2005 Mai r	June 2004 Juin	June p 2005 Juin p	May r 2005 Mai r	June 2004 Juin	June p 2005 Juin p	May r 2005 Mai r	June 2004 Juin	June p 2005 Juin p	May r 2005 Mai r	June 2004 Juin
PRINCE EDWARD ISLAND - ÎLE-DU-PRINCE-ÉDOUARD													
5311	Lessors of real estate - Bailleurs de biens immobiliers	0.2	0.1	0.2	\$427.35	\$389.36	\$486.17	\$11.86	\$11.88	\$14.42	36.0	32.8	33.7
5413	Architectural, engineering & related services - Architecture, génie et services connexes	0.1	0.1	0.2	800.96	773.00	632.77	21.17	21.14	17.95	37.8	36.6	35.2
623	Nursing & residential care facilities - Étab. de soins infirmiers et de soins pour bénéficiaires internes	0.6	0.6	..	721.65	758.88	..	22.44	23.59	..	32.2	32.2	..
6233	Community care facilities for the elderly - Établissements communautaires de soins pour personnes âgées	0.4	0.4	..	720.35	751.02	..	22.64	23.58	..	31.8	31.8	..
72	Accommodation & food services - Hébergement et services de restauration	0.9	0.7	0.8	569.81	542.33	533.99	15.40	14.71	14.34	37.0	36.9	37.2
721	Accommodation services - Services d'hébergement	0.3	0.3	0.3	585.61	517.51	512.52	17.37	15.60	16.20	33.7	33.2	31.6
722	Food services & drinking places - Services de restauration et débits de boissons	0.5	0.5	0.5	560.30	555.93	548.30	14.38	14.30	13.38	39.0	38.9	41.0
7221	Full-service restaurants - Restaurants à service complet	0.2	0.1	0.2	597.94	553.41	583.92	15.79	14.19	15.24	37.9	39.0	38.3
7222	Limited-service eating places - Établissements de restauration à service restreint	0.4	0.3	0.3	529.20	540.23	524.75	13.65	14.13	12.56	38.8	38.2	41.8
81	Other services (except public administration) - Autres services (sauf les administrations publiques)	0.7	0.7	0.7	539.25	522.06	518.54	16.71	16.43	15.66	32.3	31.8	33.1
811	Repair & maintenance - Réparation et entretien	0.1	0.1	0.1	630.07	570.74	458.59	17.34	15.77	12.84	36.3	36.2	35.7
91	Public administration - Administrations publiques	4.7	4.9	5.3	977.60	974.44	858.72	27.14	26.59	23.27	36.0	36.6	36.9
912	Provincial & territorial public administration - Administrations publiques provinciales et territoriales	1.0	1.2	1.7	927.83	950.19	649.36	27.23	25.77	17.71	34.1	36.9	36.7
41-91N	Service producing industries - Branche productrice de services	19.1	19.2	19.1	814.94	810.71	767.44	22.64	22.62	20.88	36.0	35.8	36.7
00-91N	Industrial aggregate (including unclassified) - Ensemble des industries y compris les entreprises non classifiées **	22.1	21.8	22.3	801.51	800.39	759.68	22.19	22.22	20.55	36.1	36.0	37.0
NOVA SCOTIA - NOUVELLE-ÉCOSSE													
236	Construction of buildings - Construction de bâtiments	0.7	0.7	0.8	806.39	756.46	751.12	21.18	20.09	20.93	38.1	37.6	35.9
2361	Residential building construction - Construction résidentielle	0.5	0.5	0.6	747.40	692.72	697.32	19.90	18.71	19.68	37.6	37.0	35.4
2362	Non-residential bldg. construction - Construction non résidentielle	0.2	0.2	0.2	941.20	899.72	880.92	23.98	23.03	23.81	39.3	39.1	37.0
237	Heavy & civil engineering construction - Travaux de génie civil	0.3	0.3	0.4	992.08	954.24	954.48	25.10	24.49	25.32	39.5	39.0	37.7
2373	Highway, street & bridge construction - Construction de routes, de rues et de ponts	0.2	0.2	0.2	1,102.76	1,071.32	981.94	26.87	26.30	25.94	41.0	40.7	37.9
238	Specialty trade contractors - Entrepreneurs spécialisés	1.0	1.0	1.4	732.20	658.26	662.77	19.66	17.55	17.04	37.2	37.5	38.9
2381	Foundation, structure, & bldg. exterior contractors - Entrepreneurs en travaux de fondations, structure, extérieur de bâtiment	0.2	0.2	0.3	647.85	576.59	600.09	17.52	15.51	15.41	37.0	37.2	38.9
2382	Building equipment contractors - Entrepreneurs en installations d'équipements techniques	0.4	0.4	0.5	820.91	736.98	766.96	21.56	19.23	19.11	38.1	38.3	40.1
2383	Building finishing contractors - Entrepreneurs en travaux de finition de bâtiments	0.2	0.2	0.3	730.87	654.14	623.31	20.06	17.80	16.80	36.4	36.7	37.1
2389	Other spec. trade contractors - Autres entrepreneurs spécialisés	0.2	0.2	0.3	644.49	573.32	565.70	17.54	15.53	14.76	36.7	36.9	38.3
31-33	Manufacturing - Fabrication	10.0	9.0	10.0	982.27	1,009.36	975.61	25.87	26.02	24.78	38.0	38.8	39.4
	Non-durable goods - Biens non durables	6.3	5.6	6.3	937.01	982.52	943.66	25.06	25.40	23.95	37.4	38.7	39.4
	Durable goods - Biens durables	3.7	3.5	3.7	1,060.35	1,052.52	1,030.42	27.21	27.01	26.21	39.0	39.0	39.3
311	Food manufacturing - Fabrication d'aliments	2.4	1.7	2.6	726.17	779.81	815.45	23.40	24.24	20.96	31.0	32.2	38.9
3117	Seafood product preparation & packaging - Préparation et conditionnement de poissons et fruits de mer	1.0	0.7	1.1	593.76	602.99	809.70	22.43	23.07	19.45	26.5	26.1	41.6
3211	Sawmills & wood preservation - Scieries et préservation du bois	0.3	0.3	0.3	751.62	779.14	810.59	19.69	19.99	20.83	38.2	39.0	38.9
3221	Pulp, paper & paperboard mills - Usines de pâte à papier, de papier et de carton	0.4	0.4	0.3	1,259.61	1,438.25	1,455.78	24.75	28.12	28.24	50.9	51.2	51.5
3273	Cement & concrete prod. mfg - Fabr. de ciment et prod. en béton	0.1	0.1	0.1	1,345.67	1,354.37	1,219.77	32.25	32.62	30.83	41.7	41.5	39.6

* Refer to survey overview. - Voir l'aperçu de l'enquête.

** Earnings and hours exclude unclassified - La rémunération et les heures excluent les non classifiées

Table 7
Estimates of Employment, Average Hourly Earnings and Hours
for Salaried Employees, by Industry, Canada, Provinces and
Territories.

(Continued - suite)

Tableau 7
Estimations de l'emploi, de la rémunération horaire moyenne
et des heures, pour les employés à salaire fixe, par industries,
Canada, provinces et territoires.

		Salaried Employees - Employés à salaire fixe											
NAICS 2002	Industry	Employment (in thousands)			Average weekly earnings (including overtime)			Average hourly earnings (including overtime)			Average standard work week		
SCIAN 2002	Industrie	Emploi (en milliers)			Rémunération hebdomadaire moyenne (incluant temps supplémentaire)			Rémunération horaire moyenne (incluant temps supplémentaire)			Semaine moyenne normale de travail		
		June p 2005 Juin p	May r 2005 Mai r	June 2004 Juin	June p 2005 Juin p	May r 2005 Mai r	June 2004 Juin	June p 2005 Juin p	May r 2005 Mai r	June 2004 Juin	June p 2005 Juin p	May r 2005 Mai r	June 2004 Juin
NOVA SCOTIA - NOUVELLE-ÉCOSSE													
3364	Aerospace product & parts manufacturing - Fabrication de produits aérospatiaux et de leurs pièces	0.8	0.7	0.6	\$1,015.92	\$1,091.35	\$1,093.73	\$26.10	\$28.09	\$27.19	38.9	38.9	40.2
11-33N Goods producing industries - Branche productrice de biens		14.2	13.3	15.0	960.52	964.86	938.21	25.19	24.97	24.02	38.1	38.6	39.1
41-45N Trade - Commerce		16.4	15.8	14.6	839.47	825.99	762.67	21.85	21.36	19.71	38.4	38.7	38.7
41	Wholesale Trade - Commerce de gros	7.8	7.4	7.5	813.33	801.28	809.54	21.53	20.93	21.14	37.8	38.3	38.3
416	Building material & supplies whl-dist - Gros-dist de matériaux et fournitures de construction	1.1	1.0	1.3	922.85	938.83	829.01	23.65	23.71	22.05	39.0	39.6	37.6
4161	Electrical, plumbing, heating & a/c equipment & supplies whl-dist - Gros-dist matériel et fourn. élec., plomberie, chauffage, climat.	0.5	0.5	0.6	882.86	923.11	795.06	22.08	22.58	20.57	40.0	40.9	38.7
4163	Lumber, millwork, hardware & other building supplies whl-dist - Gros-dist bois d'oeuvre, menui. préfab., quinc., fourn. construc.	0.5	0.5	0.6	973.28	956.00	861.45	25.79	25.12	23.84	37.7	38.1	36.1
4172	Const., forestry, mining & indus. mach. equip. & suppl. whl-dist - Gros-dist mach., matériel, fourn. indus., const., forest., minière	0.7	0.9	0.8	773.25	809.39	814.47	18.23	19.06	18.70	42.4	42.5	43.6
4179	Other machinery, equipment & supplies whl-dist - Gros-dist d'autres machines, matériel et fournitures	0.9	0.9	0.8	953.24	905.03	898.30	24.72	23.50	23.99	38.6	38.5	37.4
418	Miscellaneous whl-dist - Gros-dist de produits divers	0.9	0.7	0.7	707.61	700.51	800.68	20.59	20.19	20.16	34.4	34.7	39.7
4181	Recyclable material whl-dist - Gros-dist de matières recyclables	0.2	0.2	0.2	637.95	601.33	714.68	20.80	20.21	20.48	30.7	29.8	34.9
4182	Paper, paper product & disposable plastic product whl-dist - Gros-dist de papier, produits du papier et de plastique jetables	0.2	0.2	0.2	840.31	838.33	1,053.77	21.88	21.25	24.64	38.4	39.4	42.8
44-45	Retail trade - Commerce de détail	8.6	8.3	7.1	863.26	848.08	712.72	22.13	21.73	18.22	39.0	39.0	39.1
4411	Automobile dealers - Marchands d'automobiles	1.2	1.3	1.3	850.20	841.12	785.54	23.14	22.86	19.98	36.7	36.8	39.3
445	Food & beverage stores - Magasins d'alimentation	2.7	2.6	2.0	1,096.96	1,093.99	795.18	25.79	25.32	18.74	42.5	43.2	42.4
4451	Grocery stores - Épiceries	2.5	2.4	1.9	1,123.85	1,121.28	807.41	26.22	25.70	18.87	42.9	43.6	42.8
452	General merchandise stores - Mag. de fournitures de tout genre	0.7	0.6	..	844.52	780.67	1,429.45	25.02	23.57	29.35	33.7	33.1	48.7
4521	Department stores - Grands magasins	0.3	0.3	..	940.65	880.43	1,762.41	33.77	32.25	36.77	27.9	27.3	47.9
4529	Other general merchandise stores - Magasins d'autres fournitures de tout genres	0.3	0.3	..	753.92	680.65	1,084.15	19.18	17.47	21.90	39.3	39.0	49.5
4532	Office supplies, stationery & gift stores - Magasins de fournitures de bureau, de papeterie et de cadeaux	0.1	0.1	0.2	514.51	573.09	567.20	15.04	16.85	17.56	34.2	34.0	32.3
4533	Used merchandise stores - Magasins de marchandises d'occasion	0.1	..	0.1	631.64	723.67	597.37	16.49	18.95	18.26	38.3	38.2	32.7
48-49 Transportation & warehousing - Transport et entreposage		6.2	6.0	6.4	869.40	862.32	824.51	21.41	21.26	20.46	40.6	40.6	40.3
484	Truck transportation - Transport par camion	0.8	0.7	0.7	744.53	723.12	698.12	18.87	18.61	17.39	39.5	38.9	40.2
5175	Cable & other program distribution - Câblodistribution et autres activités de distribution d'émissions de télévision	0.1	0.2	0.4	785.48	798.07	914.36	20.92	22.03	23.53	37.5	36.2	38.9
522	Credit intermediation & related activities - Intermédiation financière et activités connexes	7.0	7.0	6.8	1,120.65	1,112.76	1,055.02	30.93	30.64	28.10	36.2	36.3	37.5
5221	Depository credit intermediation - Intermédiation financière par le biais de dépôts	6.1	6.1	6.0	1,140.25	1,129.91	1,047.41	31.33	30.93	27.83	36.4	36.5	37.6
524	Insurance carriers & related activities - Sociétés d'assurance et activités connexes	3.1	3.2	3.6	835.46	851.82	823.62	23.34	23.47	23.56	35.8	36.3	35.0
5241	Insurance carriers - Sociétés d'assurance	1.7	1.7	2.2	879.47	906.26	877.42	24.52	24.39	25.53	35.9	37.2	34.4
5242	Agencies, brokerages & other insurance related activities - Agences et courtiers d'assur. et autres activités liées à l'assur.	1.4	1.5	1.4	783.30	789.58	738.05	21.94	22.35	20.56	35.7	35.3	35.9
5312	Offices of real estate agents & brokers - Bureau d'agents et de courtiers immobiliers	0.2	0.2	0.2	772.33	723.44	871.28	19.01	18.88	24.46	40.6	38.3	35.6
532	Rental & leasing services - Services de location et location à bail	0.6	0.6	0.5	825.94	840.16	962.02	22.20	22.41	24.67	37.2	37.5	39.0
5322	Consumer goods rental - Location de biens de consommation	0.2	0.2	0.2	516.00	523.55	639.49	15.45	15.45	17.34	33.4	33.9	36.9
5324	Commercial & industrial machinery & equipment rental & leasing - Location, loc. à bail de machines, matériel d'usage comm., indus.	0.2	0.2	0.1	1,205.11	1,276.13	1,457.59	31.65	33.67	36.46	38.1	37.9	40.0
54 Professional, scientific & technical services - Services professionnels, scientifiques et techniques		6.8	6.6	7.6	985.77	967.27	889.86	26.20	25.86	24.52	37.6	37.4	36.3
5413	Architectural, engineering & related services - Architecture, génie et services connexes	1.2	1.1	1.5	1,176.01	1,135.06	1,142.14	30.68	30.00	30.29	38.3	37.8	37.7
56 Admin. & support, waste managemt. & remediation services - Services admin., soutien, gestion des déchets, assainissem.		3.9	4.3	3.4	693.76	716.41	744.05	19.20	19.94	20.39	36.1	35.9	36.5

* Refer to survey overview. - Voir l'aperçu de l'enquête.

** Earnings and hours exclude unclassified - La rémunération et les heures excluent les non classifiées

Table 7
Estimates of Employment, Average Hourly Earnings and Hours
for Salaried Employees, by Industry, Canada, Provinces and
Territories.

(Continued - suite)

Tableau 7
Estimations de l'emploi, de la rémunération horaire moyenne
et des heures, pour les employés à salaire fixe, par industries,
Canada, provinces et territoires.

		Salaried Employees - Employés à salaire fixe											
NAICS 2002	Industry	Employment (in thousands)			Average weekly earnings (including overtime)			Average hourly earnings (including overtime)			Average standard work week		
SCIAN 2002	Industrie	Emploi (en milliers)			Rémunération hebdomadaire moyenne (incluant temps supplémentaire)			Rémunération horaire moyenne (incluant temps supplémentaire)			Semaine moyenne normale de travail		
		June p 2005 Juin p	May r 2005 Mai r	June 2004 Juin	June p 2005 Juin p	May r 2005 Mai r	June 2004 Juin	June p 2005 Juin p	May r 2005 Mai r	June 2004 Juin	June p 2005 Juin p	May r 2005 Mai r	June 2004 Juin
NOVA SCOTIA - NOUVELLE-ÉCOSSE													
561	Admin. & support services - Services administratifs et de soutien	3.3	3.7	3.0	\$693.53	\$727.01	\$754.11	\$19.31	\$20.27	\$20.69	35.9	35.9	36.4
61	Educational services - Services d'enseignement	22.5	24.0	22.2	811.73	786.92	788.10	22.35	22.15	21.12	36.3	35.5	37.3
611N	Education special - Éducation spéciale	10.9	12.0	10.8	1,076.48	1,030.63	1,039.33	28.94	28.91	28.75	37.2	35.7	36.2
6113	Universities - Universités	2.4	2.4	2.1	1,163.55	1,117.87	1,063.69	34.32	33.14	29.26	33.9	33.7	36.4
62	Health care & social assistance - Soins de santé et assistance sociale	7.4	7.1	6.3	823.91	789.03	829.74	21.42	20.80	21.05	38.5	37.9	39.4
622	Hospitals - Hôpitaux	0.5	0.5	0.6	974.77	933.56	903.78	31.21	30.15	27.05	31.2	31.0	33.4
6221	General medical & surgical hospitals - Hôpitaux généraux et hôpitaux de soins chirurgicaux	0.4	0.4	0.5	936.66	892.70	860.62	30.71	29.63	26.54	30.5	30.1	32.4
623	Nursing & residential care facilities - Étab. de soins infirmiers et de soins pour bénéficiaires internes	1.9	1.8	1.6	681.97	693.27	714.68	18.61	19.01	19.78	36.7	36.5	36.1
6231	Nursing care facilities - Établissements de soins infirmiers	1.6	1.4	1.3	697.06	715.36	718.74	18.80	19.35	19.69	37.1	37.0	36.5
6232	Res. devel. handicap, mental health & substance abuse facilities - Étab. rés. pour handicaps, de troubles mentaux, alcool., toxico.	0.2	0.2	0.1	700.45	676.90	771.12	20.00	19.71	22.41	35.0	34.3	34.4
712	Heritage institutions - Établissements du patrimoine	0.2	0.2	0.2	651.17	676.13	668.02	19.29	20.21	19.73	33.7	33.5	33.9
713	Amusement, gambling & recreation industries - Divertissement, loisirs et jeux de hasard et loteries	0.9	0.7	0.8	595.18	583.01	535.52	15.60	16.07	13.59	38.1	36.3	39.4
7139	Other amusement & recreation industries - Autres services de divertissement et de loisirs	0.6	0.5	0.6	642.36	620.97	551.76	17.13	17.81	14.25	37.5	34.9	38.7
72	Accommodation & food services - Hébergement et services de restauration	3.4	3.1	4.0	565.28	541.87	490.26	13.19	12.77	12.49	42.9	42.4	39.2
721	Accommodation services - Services d'hébergement	1.6	1.5	2.2	564.34	536.33	473.12	13.75	12.86	12.82	41.0	41.7	36.9
7211	Traveler accomodation - Hébergement des voyageurs	1.5	1.5	2.1	587.49	549.19	481.06	13.92	12.95	12.90	42.2	42.4	37.3
722	Food services & drinking places - Services de restauration et débits de boissons	1.8	1.6	1.8	566.13	547.12	510.69	12.73	12.69	12.15	44.5	43.1	42.0
7221	Full-service restaurants - Restaurants à service complet	0.8	0.7	0.7	624.97	589.50	564.35	13.91	13.81	13.70	44.9	42.7	41.2
7222	Limited-service eating places - Établissements de restauration à service restreint	0.8	0.7	0.8	471.37	454.55	404.15	10.48	10.30	9.46	45.0	44.1	42.7
81	Other services (except public administration) - Autres services (sauf les administrations publiques)	4.3	4.2	4.2	652.32	629.70	602.43	19.77	19.25	17.62	33.0	32.7	34.2
811	Repair & maintenance - Réparation et entretien	0.7	0.7	0.7	694.96	654.24	514.50	19.19	18.01	13.90	36.2	36.3	37.0
8111	Automotive repair & maintenance - Réparation et entretien de véhicules automobiles	0.3	0.3	0.4	520.68	426.40	424.69	13.81	11.14	11.66	37.7	38.3	36.4
8113	Comm. & ind. mach. & equip. (exc. auto. & electro.) repair & mt. - Répar. et entretien mach., mat. comm., ind. (sauf auto., électro.)	0.2	0.2	0.2	825.32	826.52	605.62	26.30	26.47	17.57	31.4	31.2	34.5
812	Personal & laundry services - Services personnels et services de blanchissage	0.7	0.8	0.7	454.52	441.06	497.25	14.57	13.79	13.82	31.2	32.0	36.0
8121	Personal care services - Services de soins personnels	0.4	0.5	0.4	416.61	403.78	455.35	16.08	15.22	13.30	25.9	26.5	34.2
813	Grant-making, civic, & professional & similar organizations - Fondations, groupes de citoyens, organisations prof., similaires	2.9	2.7	2.8	692.40	675.15	652.35	21.20	21.13	19.78	32.7	32.0	33.0
91	Public administration - Administrations publiques	23.4	22.7	22.3	874.96	889.82	876.54	24.76	25.07	24.60	35.3	35.5	35.6
912	Provincial & territorial public administration - Administrations publiques provinciales et territoriales	8.8	8.4	7.9	751.08	751.12	750.22	24.45	24.45	24.09	30.7	30.7	31.1
41-91N	Service producing industries - Branche productrice de services	112.5	112.5	110.6	841.28	833.17	811.21	22.78	22.71	21.81	36.9	36.7	37.2
00-91N	Industrial aggregate (including unclassified) - Ensemble des industries y compris les entreprises non classifiées **	126.7	125.9	125.6	854.66	847.12	826.34	23.06	22.96	22.08	37.1	36.9	37.4

* Refer to survey overview. - Voir l'aperçu de l'enquête.

** Earnings and hours exclude unclassified - La rémunération et les heures excluent les non classifiées

Table 7
Estimates of Employment, Average Hourly Earnings and Hours
for Salaried Employees, by Industry, Canada, Provinces and
Territories.

(Continued - suite)

Tableau 7
Estimations de l'emploi, de la rémunération horaire moyenne
et des heures, pour les employés à salaire fixe, par industries,
Canada, provinces et territoires.

		Salaried Employees - Employés à salaire fixe											
NAICS 2002	Industry	Employment (in thousands)			Average weekly earnings (including overtime)			Average hourly earnings (including overtime)			Average standard work week		
SCIAN 2002	Industrie	Emploi (en milliers)			Rémunération hebdomadaire moyenne (incluant temps supplémentaire)			Rémunération horaire moyenne (incluant temps supplémentaire)			Semaine moyenne normale de travail		
		June p 2005 Juin p	May r 2005 Mai r	June 2004 Juin	June p 2005 Juin p	May r 2005 Mai r	June 2004 Juin	June p 2005 Juin p	May r 2005 Mai r	June 2004 Juin	June p 2005 Juin p	May r 2005 Mai r	June 2004 Juin
NEW BRUNSWICK - NOUVEAU-BRUNSWICK													
23	Construction - Construction	2.1	2.1	2.5	\$879.37	\$822.11	\$821.21	\$23.05	\$21.67	\$21.19	38.2	37.9	38.8
236	Construction of buildings - Construction de bâtiments	0.6	0.6	0.7	857.60	821.22	768.57	22.28	21.48	21.43	38.5	38.2	35.9
2361	Residential building construction - Construction résidentielle	0.4	0.4	0.5	763.03	724.03	687.60	20.32	19.46	19.73	37.5	37.2	34.8
2362	Non-residential bldg. construction - Construction non résidentielle	0.2	0.2	0.2	1,099.51	1,034.54	960.24	26.87	25.57	25.09	40.9	40.5	38.3
237	Heavy & civil engineering construction - Travaux de génie civil	0.7	0.6	0.7	1,016.81	989.86	1,143.66	26.20	26.02	27.26	38.8	38.0	42.0
2373	Highway, street & bridge construction - Construction de routes, de rues et de ponts	0.6	0.5	0.6	1,078.71	1,063.52	1,207.17	27.42	27.52	27.80	39.3	38.6	43.4
238	Specialty trade contractors - Entrepreneurs spécialisés	0.9	0.9	1.2	785.56	707.00	663.24	21.01	18.77	17.22	37.4	37.7	38.5
2381	Foundation, structure, & bldg. exterior contractors - Entrepreneurs en travaux de fondations, structure, extérieur de bâtiment	0.2	0.2	0.3	779.82	704.47	612.58	21.06	18.84	16.18	37.0	37.4	37.9
2382	Building equipment contractors - Entrepreneurs en installations d'équipements techniques	0.3	0.4	0.4	927.95	827.03	784.15	24.10	21.38	19.69	38.5	38.7	39.8
2383	Building finishing contractors - Entrepreneurs en travaux de finition de bâtiments	0.1	0.1	0.2	580.21	535.85	488.64	16.34	14.84	13.43	35.5	36.1	36.4
2389	Other spec. trade contractors - Autres entrepreneurs spécialisés	0.2	0.2	0.3	695.35	610.74	641.52	18.68	16.41	16.65	37.2	37.2	38.5
31-33	Manufacturing - Fabrication	8.0	7.6	9.2	971.27	988.47	937.24	25.13	25.30	24.13	38.6	39.1	38.8
	Non-durable goods - Biens non durables	4.9	4.5	5.6	998.88	1,028.78	944.46	25.86	26.28	24.33	38.6	39.1	38.8
	Durable goods - Biens durables	3.2	3.1	3.6	928.49	930.60	925.94	24.00	23.89	23.83	38.7	39.0	38.9
311	Food manufacturing - Fabrication d'aliments	2.0	1.6	2.4	972.66	1,035.38	866.80	25.57	26.57	22.14	38.0	39.0	39.1
3131	Fibre, yarn & thread mills - Usines de fibres, de filés et de fils	0.1	0.1	..	680.66	663.73	..	16.35	15.81	..	41.6	42.0	..
321	Wood product manufacturing - Fabrication de produits en bois	1.3	1.2	1.2	911.05	953.06	947.17	23.03	23.55	23.70	39.6	40.5	40.0
3211	Sawmills & wood preservation - Scieries et préservation du bois	0.8	0.7	0.8	998.55	1,067.99	1,030.16	25.20	26.28	25.84	39.6	40.6	39.9
3219	Other wood product mfg - Fabrication d'autres produits en bois	0.4	0.3	0.3	691.54	677.56	725.27	18.06	17.40	18.34	38.3	39.0	39.5
322	Paper manufacturing - Fabrication du papier	1.3	1.4	1.5	1,040.99	1,081.79	1,062.72	27.74	28.36	28.14	37.5	38.1	37.8
3221	Pulp, paper & paperboard mills - Usines de pâte à papier, de papier et de carton	1.1	1.2	1.3	1,071.62	1,114.29	1,102.86	28.45	29.20	28.89	37.7	38.2	38.2
3371	Household & institutional furniture & kitchen cabinet mfg - Fabr. meubles de maison, d'étab. instit. et d'armoires de cuisine	0.2	0.3	0.2	998.20	931.67	883.75	26.43	25.56	23.31	37.8	36.4	37.9
3399	Other miscellaneous mfg - Autres activités diverses de fabrication	0.4	0.4	0.4	766.32	788.61	757.08	19.74	19.84	18.87	38.8	39.8	40.1
11-33N	Goods producing industries - Branche productrice de biens	14.3	13.6	16.7	1,001.45	997.75	968.88	26.26	26.21	25.47	38.1	38.1	38.0
41-45N	Trade - Commerce	11.7	11.3	11.0	854.33	833.10	793.62	21.57	21.09	20.30	39.6	39.5	39.1
41	Wholesale Trade - Commerce de gros	5.1	4.9	5.4	878.70	862.33	836.17	22.20	21.65	21.38	39.6	39.8	39.1
415	Motor vehicle & parts whl-dist - Gros-dist de véhicules automobiles et de leurs pièces	0.8	0.8	1.0	819.08	814.63	680.44	20.35	20.05	17.19	40.2	40.6	39.6
4152	New motor vehicle parts & accessories whl-dist - Gros-dist de pièces, d'accessoires neufs pour véhicules automobiles	0.4	0.4	0.5	844.39	831.88	676.54	20.35	20.05	16.98	41.5	41.5	39.8
416	Building material & supplies whl-dist - Gros-dist de matériaux et fournitures de construction	0.8	0.7	1.1	866.68	871.16	753.45	22.45	22.21	20.08	38.6	39.2	37.5
418	Miscellaneous whl-dist - Gros-dist de produits divers	0.5	0.5	0.5	704.53	677.58	739.98	20.54	19.61	19.61	34.3	34.5	37.7
44-45	Retail trade - Commerce de détail	6.6	6.3	5.6	835.63	810.48	752.21	21.09	20.66	19.24	39.6	39.2	39.1
445	Food & beverage stores - Magasins d'alimentation	2.1	2.0	1.6	892.84	860.74	711.48	22.51	21.95	18.18	39.7	39.2	39.1
4451	Grocery stores - Épiceries	1.9	1.8	1.4	879.54	843.85	700.45	22.21	21.58	17.88	39.6	39.1	39.2
4532	Office supplies, stationery & gift stores - Magasins de fournitures de bureau, de papeterie et de cadeaux	0.1	0.1	0.1	601.36	631.17	619.30	16.23	17.13	17.19	37.1	36.9	36.0
48-49	Transportation & warehousing - Transport et entreposage	6.7	6.5	7.2	833.18	809.33	817.31	21.24	20.29	19.72	39.2	39.9	41.4
515	Broadcasting (except Internet) - Radiotélévision (sauf par Internet)	0.2	0.5	0.8	697.46	739.07	797.02	20.48	22.21	20.52	34.1	33.3	38.8
5242	Agencies, brokerages & other insurance related activities - Agences et courtiers d'assur. et autres activités liées à l'assur.	1.0	1.1	1.1	826.14	831.59	809.94	22.99	23.43	22.53	35.9	35.5	35.9
5312	Offices of real estate agents & brokers - Bureau d'agents et de courtiers immobiliers	0.1	0.1	0.1	773.99	736.36	915.82	19.21	18.43	24.77	40.3	40.0	37.0
5322	Consumer goods rental - Location de biens de consommation	0.1	0.1	0.1	366.69	395.05	444.47	11.13	11.65	12.61	32.9	33.9	35.3
54	Professional, scientific & technical services - Services professionnels, scientifiques et techniques	4.2	4.3	4.8	1,062.85	1,033.69	970.24	27.84	27.32	25.96	38.2	37.8	37.4

* Refer to survey overview. - Voir l'aperçu de l'enquête.

** Earnings and hours exclude unclassified - La rémunération et les heures excluent les non classifiées

Table 7
Estimates of Employment, Average Hourly Earnings and Hours
for Salaried Employees, by Industry, Canada, Provinces and
Territories.

(Continued - suite)

Tableau 7
Estimations de l'emploi, de la rémunération horaire moyenne
et des heures, pour les employés à salaire fixe, par industries,
Canada, provinces et territoires.

		Salaried Employees - Employés à salaire fixe											
NAICS 2002	Industry	Employment (in thousands)			Average weekly earnings (including overtime)			Average hourly earnings (including overtime)			Average standard work week		
SCIAN 2002	Industrie	Emploi (en milliers)			Rémunération hebdomadaire moyenne (incluant temps supplémentaire)			Rémunération horaire moyenne (incluant temps supplémentaire)			Semaine moyenne normale de travail		
		June p 2005 Juin p	May r 2005 Mai r	June 2004 Juin	June p 2005 Juin p	May r 2005 Mai r	June 2004 Juin	June p 2005 Juin p	May r 2005 Mai r	June 2004 Juin	June p 2005 Juin p	May r 2005 Mai r	June 2004 Juin
NEW BRUNSWICK - NOUVEAU-BRUNSWICK													
56	Admin. & support, waste managem. & remediation services - Services admin., soutien, gestion des déchets, assainissem.	4.0	4.3	3.4	\$695.48	\$679.83	\$760.57	\$18.57	\$18.46	\$19.98	37.4	36.8	38.1
561	Admin. & support services - Services administratifs et de soutien	3.6	3.8	3.1	662.37	649.88	739.70	17.91	17.85	19.46	37.0	36.4	38.0
5614	Business support services - Services de soutien aux entreprises	0.9	1.0	0.8	490.99	510.60	688.43	14.47	15.15	18.67	33.9	33.7	36.9
5617	Services to buildings & dwellings - Services relatifs aux bâtiments et aux logements	0.9	0.9	0.7	511.70	482.19	518.04	13.37	12.99	12.40	38.3	37.1	41.8
61	Educational services - Services d'enseignement	16.7	17.8	18.8	845.27	827.08	823.69	25.50	24.87	24.49	33.1	33.3	33.6
62	Health care & social assistance - Soins de santé et assistance sociale	5.3	5.2	4.5	768.42	736.02	767.74	22.74	21.11	22.04	33.8	34.9	34.8
622	Hospitals - Hôpitaux	0.6	0.6	0.7	1,060.79	1,041.51	972.49	33.59	28.81	28.67	31.6	36.2	33.9
6221	General medical & surgical hospitals - Hôpitaux généraux et hôpitaux de soins chirurgicaux	0.3	0.3	0.4	1,152.13	1,151.87	889.10	37.98	38.10	28.75	30.3	30.2	30.9
623	Nursing & residential care facilities - Étab. de soins infirmiers et de soins pour bénéficiaires internes	1.0	0.9	0.8	712.56	690.16	652.09	19.00	18.63	18.65	37.5	37.0	35.0
6231	Nursing care facilities - Établissements de soins infirmiers	0.6	0.6	0.5	712.53	689.98	665.97	19.44	19.08	18.46	36.7	36.2	36.1
6233	Community care facilities for the elderly - Établissements communautaires de soins pour personnes âgées	0.2	0.2	0.2	764.75	730.87	637.57	18.55	18.09	19.55	41.2	40.4	32.6
72	Accommodation & food services - Hébergement et services de restauration	2.1	1.9	2.3	593.91	552.94	538.81	13.07	12.21	12.37	45.4	45.3	43.6
721	Accommodation services - Services d'hébergement	1.0	1.0	1.3	549.99	488.18	497.87	12.94	11.47	12.71	42.5	42.5	39.2
7211	Traveller accomodation - Hébergement des voyageurs	1.0	0.9	1.2	527.32	471.82	474.69	12.32	11.04	12.05	42.8	42.7	39.4
722	Food services & drinking places - Services de restauration et débits de boissons	1.1	0.9	1.0	634.80	619.38	589.59	13.17	12.87	12.03	48.2	48.1	49.0
7221	Full-service restaurants - Restaurants à service complet	0.3	0.3	0.3	713.76	669.95	606.75	14.03	13.27	12.21	50.9	50.5	49.7
7222	Limited-service eating places - Établissements de restauration à service restreint	0.5	0.5	0.5	614.88	613.89	594.77	12.42	12.25	11.71	49.5	50.1	50.8
81	Other services (except public administration) - Autres services (sauf les administration publiques)	2.9	2.8	2.7	595.04	583.04	548.18	16.59	16.38	15.17	35.9	35.6	36.1
811	Repair & maintenance - Réparation et entretien	0.6	0.6	0.5	707.76	696.50	520.40	20.11	19.72	14.55	35.2	35.3	35.8
8111	Automotive repair & maintenance - Réparation et entretien de véhicules automobiles	0.2	0.3	0.3	503.22	414.33	381.49	13.18	10.78	10.32	38.2	38.4	37.0
8113	Comm. & ind. mach. & equip. (exc. auto. & electro.) repair & mt. - Répar. et entretien mach., mat. comm., ind. (sauf auto., électro.)	0.2	0.2	0.1	872.49	960.22	676.10	28.01	29.95	19.77	31.2	32.1	34.2
41-91N	Service producing industries - Branche productrice de services	84.9	86.1	86.3	873.41	864.44	850.02	24.23	24.04	23.45	36.0	36.0	36.2
00-91N	Industrial aggregate (including unclassified) - Ensemble des industries y compris les entreprises non classifiées **	99.2	99.7	103.1	891.85	882.68	869.33	24.54	24.35	23.79	36.3	36.3	36.5
QUÉBEC													
11	Forestry, logging & support - Foresterie, exploitation et soutien	6.2	5.2	6.8	1,167.20	1,026.31	902.71	25.61	25.17	23.03	45.6	40.8	39.2
113	Forestry & logging - Foresterie et exploitation forestière	2.4	2.4	2.8	958.67	871.37	756.67	23.39	23.21	21.63	41.0	37.5	35.0
1133	Logging - Exploitation forestière	2.3	2.3	2.7	964.41	873.93	757.29	23.48	23.27	21.66	41.1	37.6	35.0
1153	Support activities for forestry - Activités de soutien à la foresterie	3.8	2.9	4.1	1,296.39	1,153.24	1,002.21	26.77	26.55	23.82	48.4	43.4	42.1
212	Mining (except oil & gas) - Extraction minière (sauf l'extraction de pétrole et de gaz)	4.4	3.9	5.9	1,124.45	1,063.75	1,225.45	33.11	30.77	31.25	34.0	34.6	39.2
22	Utilities - Services publics	20.4	20.9	21.3	1,143.54	1,153.50	1,158.33	30.72	31.04	31.93	37.2	37.2	36.3

* Refer to survey overview. - Voir l'aperçu de l'enquête.

** Earnings and hours exclude unclassified - La rémunération et les heures excluent les non classifiées

Table 7
Estimates of Employment, Average Hourly Earnings and Hours
for Salaried Employees, by Industry, Canada, Provinces and
Territories.

(Continued - suite)

Tableau 7
Estimations de l'emploi, de la rémunération horaire moyenne
et des heures, pour les employés à salaire fixe, par industries,
Canada, provinces et territoires.

		Salaried Employees - Employés à salaire fixe											
NAICS 2002	Industry	Employment (in thousands)			Average weekly earnings (including overtime)			Average hourly earnings (including overtime)			Average standard work week		
SCIAN 2002	Industrie	Emploi (en milliers)			Rémunération hebdomadaire moyenne (incluant temps supplémentaire)			Rémunération horaire moyenne (incluant temps supplémentaire)			Semaine moyenne normale de travail		
		June p 2005 Juin p	May r 2005 Mai r	June 2004 Juin	June p 2005 Juin p	May r 2005 Mai r	June 2004 Juin	June p 2005 Juin p	May r 2005 Mai r	June 2004 Juin	June p 2005 Juin p	May r 2005 Mai r	June 2004 Juin
QUÉBEC													
23	Construction - Construction	24.8	23.5	28.8	\$934.50	\$923.70	\$918.85	\$22.90	\$22.48	\$22.88	40.8	41.1	40.2
236	Construction of buildings - Construction de bâtiments	6.0	6.1	6.3	884.86	856.59	890.62	21.49	21.05	22.91	41.2	40.7	38.9
2361	Residential building construction - Construction résidentielle	3.9	4.0	4.2	722.91	711.69	770.19	18.06	18.01	20.71	40.0	39.5	37.2
2362	Non-residential bldg. construction - Construction non résidentielle	2.1	2.2	2.1	1,184.10	1,121.40	1,130.73	27.37	26.16	26.79	43.3	42.9	42.2
237	Heavy & civil engineering construction - Travaux de génie civil	10.9	8.9	11.4	1,072.84	1,143.28	1,092.80	26.22	27.35	27.37	40.9	41.8	39.9
2371	Utility system construc. - Construc. d'installations de serv. publics	0.6	0.5	0.6	1,320.79	1,279.88	1,294.70	29.39	28.91	29.63	44.9	44.3	43.7
2373	Highway, street & bridge construction - Construction de routes, de rues et de ponts	9.9	8.0	10.3	1,056.79	1,138.31	1,077.57	26.00	27.30	27.09	40.6	41.7	39.8
2379	Other heavy & civil engineering construction - Autres travaux de génie civil	0.3	0.2	0.2	1,295.39	1,252.89	1,390.77	29.01	28.83	34.63	44.6	43.5	40.2
238	Specialty trade contractors - Entrepreneurs spécialisés	7.9	8.5	11.1	782.49	741.77	756.81	19.38	18.27	18.41	40.4	40.6	41.1
2381	Foundation, structure, & bldg. exterior contractors - Entrepreneurs en travaux de fondations, structure, extérieur de bâtiment	1.6	1.7	2.2	780.17	742.99	745.18	20.76	19.68	18.82	37.6	37.8	39.6
2382	Building equipment contractors - Entrepreneurs en installations d'équipements techniques	3.3	3.5	4.8	784.46	748.51	773.14	17.71	16.80	17.78	44.3	44.5	43.5
2383	Building finishing contractors - Entrepreneurs en travaux de finiition de bâtiments	1.4	1.5	1.9	646.98	607.05	596.35	17.34	16.11	15.13	37.3	37.7	39.4
2389	Other spec. trade contractors - Autres entrepreneurs spécialisés	1.6	1.6	2.3	900.54	851.53	870.49	23.82	22.49	22.31	37.8	37.9	39.0
31-33	Manufacturing - Fabrication	141.7	138.5	146.8	1,051.37	1,022.94	1,005.55	27.28	26.72	25.96	38.5	38.3	38.7
	Non-durable goods - Biens non durables	66.5	63.8	69.3	1,024.29	999.40	962.81	26.55	25.98	24.78	38.6	38.5	38.9
	Durable goods - Biens durables	75.2	74.7	77.5	1,075.33	1,043.05	1,043.77	27.93	27.35	27.03	38.5	38.1	38.6
311	Food manufacturing - Fabrication d'aliments	15.0	11.7	15.4	1,064.76	1,094.20	999.97	29.20	29.80	25.66	36.5	36.7	39.0
3115	Dairy product manufacturing - Fabrication de produits laitiers	2.3	1.9	2.1	1,173.77	1,241.23	1,152.41	31.68	33.45	29.46	37.1	37.1	39.1
3116	Meat product manufacturing - Fabrication de produits de viande	4.2	3.4	4.3	1,129.17	1,177.30	1,038.54	32.69	34.16	27.93	34.5	34.5	37.2
3118	Bakeries & tortilla manufacturing - Boulangeries et fabr. de tortillas	2.1	1.6	2.4	816.28	836.90	815.05	22.40	22.34	20.96	36.4	37.5	38.9
3119	Other food manufacturing - Fabrication d'autres aliments	2.2	1.7	2.3	965.24	956.13	894.69	27.37	27.10	23.82	35.3	35.3	37.6
3131	Fibre, yarn & thread mills - Usines de fibres, de filés et de fils	0.8	0.7	0.9	710.65	625.75	670.67	17.73	15.28	15.45	40.1	40.9	43.4
3132	Fabric mills - Usines de tissus	1.5	1.2	1.9	1,162.65	1,064.04	861.48	27.24	24.11	19.48	42.7	44.1	44.2
3133	Textile & fabric finishing & fabric coating - Finissage de textiles, tissus et revêtement de tissus	0.9	0.8	1.2	921.20	818.29	669.45	22.49	19.66	16.25	41.0	41.6	41.2
3141	Textile furnishings mills - Usines de textiles domestiques	1.7	1.4	1.7	1,009.67	962.59	908.52	24.76	23.18	21.60	40.8	41.5	42.1
3149	Other textile product mills - Usines d'autres produits textiles	0.6	0.5	0.6	909.00	794.49	685.12	21.21	18.42	16.19	42.8	43.1	42.3
315	Clothing manufacturing - Fabrication de vêtements	6.6	5.7	8.8	851.13	789.56	711.58	20.68	19.22	18.86	41.2	41.1	37.7
3151	Clothing knitting mills - Usines de tricotage de vêtements	1.2	1.0	1.5	748.96	651.97	560.55	19.29	16.76	15.03	38.8	38.9	37.3
3152	Cut & sew clothing mfg - Fabrication de vêtements coupés-cousus	5.0	4.4	6.9	884.05	831.38	747.18	21.21	20.04	19.86	41.7	41.5	37.6
3161	Leather & hide tanning & finishing - Tannage et finissage du cuir et des peaux	0.1	0.1	0.1	650.97	563.10	393.95	15.15	13.02	9.43	43.0	43.2	41.8
3162	Footwear manufacturing - Fabrication de chaussures	1.2	0.9	1.2	769.51	749.95	647.09	19.20	18.56	16.40	40.1	40.4	39.5
3169	Other leather & allied product mfg - Fabr. d'autres produits en cuir et produits analogues	0.4	0.4	0.5	749.86	655.54	650.48	17.58	15.26	15.31	42.7	43.0	42.5
321	Wood product manufacturing - Fabrication de produits en bois	8.5	8.5	7.5	923.22	878.04	977.25	23.92	22.69	25.04	38.6	38.7	39.0
3211	Sawmills & wood preservation - Scieries et préservation du bois	3.3	3.2	3.1	1,080.22	1,025.05	1,121.96	26.78	25.29	28.82	40.3	40.5	38.9
3212	Veneer, plywood & engineered wood product mfg - Fabr. de placages, contreplaqués et produits en bois reconstitué	1.7	1.7	1.4	879.06	849.93	997.44	22.89	22.18	26.74	38.4	38.3	37.3
3219	Other wood product mfg - Fabrication d'autres produits en bois	3.5	3.5	3.0	798.55	757.27	822.79	21.55	20.35	20.61	37.1	37.2	39.9
322	Paper manufacturing - Fabrication du papier	9.5	10.2	6.5	977.06	997.01	1,126.91	25.44	26.07	27.86	38.4	38.2	40.4
3221	Pulp, paper & paperboard mills - Usines de pâte à papier, de papier et de carton	5.5	5.9	4.0	974.51	1,016.45	1,151.12	25.23	26.44	28.06	38.6	38.4	41.0
3251	Basic chemical mfg - Fabrication de produits chimiques de base	1.5	1.5	1.4	1,369.29	1,305.10	1,380.31	35.75	34.04	35.58	38.3	38.3	38.8
3254	Pharmaceutical & medicine manufacturing - Fabrication de produits pharmaceutiques et de médicaments	4.4	4.8	4.6	1,126.66	1,097.51	1,088.90	29.12	28.49	27.81	38.7	38.5	39.2
3256	Soap, cleaning compound & toilet preparation manufacturing - Fabrication de savons, de détachants et de produits de toilette	1.8	1.8	2.1	882.55	817.84	858.79	24.13	22.91	23.13	36.6	35.7	37.1
3259	Other chemical product mfg - Fabr. d'autres produits chimiques	1.5	1.6	1.4	1,225.03	1,186.26	1,142.39	32.00	31.32	29.71	38.3	37.9	38.4
326	Plastics & rubber products manufacturing - Fabrication de produits en plastique et en caoutchouc	9.0	9.7	8.3	986.60	950.37	936.47	26.29	25.59	25.61	37.5	37.1	36.6
3261	Plastic product mfg - Fabrication de produits en plastique	6.2	6.6	5.7	901.44	848.35	857.43	23.86	22.71	23.48	37.8	37.3	36.5
3262	Rubber product mfg - Fabrication de produits en caoutchouc	2.8	3.1	2.6	1,172.43	1,170.59	1,110.92	31.73	31.91	30.29	37.0	36.7	36.7

* Refer to survey overview. - Voir l'aperçu de l'enquête.

** Earnings and hours exclude unclassified - La rémunération et les heures excluent les non classifiées

Table 7
Estimates of Employment, Average Hourly Earnings and Hours
for Salaried Employees, by Industry, Canada, Provinces and
Territories.

(Continued - suite)

Tableau 7
Estimations de l'emploi, de la rémunération horaire moyenne
et des heures, pour les employés à salaire fixe, par industries,
Canada, provinces et territoires.

		Salaried Employees - Employés à salaire fixe											
NAICS 2002	Industry	Employment (in thousands)			Average weekly earnings (including overtime)			Average hourly earnings (including overtime)			Average standard work week		
SCIAN 2002	Industrie	Emploi (en milliers)			Rémunération hebdomadaire moyenne (incluant temps supplémentaire)			Rémunération horaire moyenne (incluant temps supplémentaire)			Semaine moyenne normale de travail		
		June p 2005 Juin p	May r 2005 Mai r	June 2004 Juin	June p 2005 Juin p	May r 2005 Mai r	June 2004 Juin	June p 2005 Juin p	May r 2005 Mai r	June 2004 Juin	June p 2005 Juin p	May r 2005 Mai r	June 2004 Juin
QUÉBEC													
3271	Clay product & refractory manufacturing - Fabrication de produits en argile et produits réfractaires	0.3	0.3	0.3	\$915.98	\$938.67	\$828.64	\$21.69	\$22.39	\$20.52	42.2	41.9	40.4
3272	Glass & glass product mfg - Fabr. de verre et de produits en verre	0.9	0.9	1.2	1,102.86	1,043.70	888.52	27.83	26.63	24.00	39.6	39.2	37.0
3273	Cement & concrete prod. mfg - Fabr. de ciment et prod. en béton	1.1	1.0	1.4	1,188.04	1,192.77	1,080.57	28.96	29.46	26.34	41.0	40.5	41.0
3279	Other non-metallic mineral product manufacturing - Fabrication d'autres produits minéraux non métalliques	0.6	0.6	0.6	1,053.05	1,079.06	953.52	25.71	26.65	24.98	41.0	40.5	38.2
331	Primary metal mfg - Première transformation des métaux	5.3	5.0	5.1	1,092.27	1,100.15	1,070.11	29.74	30.22	26.90	36.7	36.4	39.8
3311	Iron & steel mills & ferro-alloy manufacturing - Sidérurgie	0.4	0.4	0.5	1,273.63	1,261.82	1,350.61	32.02	31.65	31.60	39.8	39.9	42.7
3313	Alumina & aluminium production & processing - Production et transformation d'alumine et d'aluminium	2.3	2.1	2.2	1,029.71	1,049.47	1,008.13	27.33	28.03	25.62	37.7	37.4	39.4
3314	Non-ferrous metal (except aluminium) production & processing - Production et transform. de métaux non ferreux (sauf l'aluminium)	1.6	1.6	1.4	1,141.17	1,136.35	1,085.31	32.71	32.84	26.43	34.9	34.6	41.1
3315	Foundries - Fonderies	0.7	0.6	0.6	1,005.06	1,013.47	946.27	27.98	28.89	25.50	35.9	35.1	37.1
332	Fabricated metal product mfg - Fabrication de produits métalliques	6.6	6.7	9.8	998.97	957.15	956.09	25.38	24.95	25.60	39.4	38.4	37.3
3321	Forging & stamping - Forgeage et estampage	0.6	0.6	0.8	1,083.61	1,032.37	994.72	27.42	27.19	26.97	39.5	38.0	36.9
3323	Architectural & structural metals manufacturing - Fabr. produits architecture et éléments de charpentes métalliques	2.5	2.5	3.7	908.67	877.12	857.08	22.74	22.65	23.21	40.0	38.7	36.9
3327	Machine shops, turned product, screw, nut & bolt manufacturing - Ateliers usinage, fabr. produits tournés, vis, écrous et boulons	1.1	1.1	1.6	920.40	879.78	968.90	23.84	23.45	25.77	38.6	37.5	37.6
3329	Other fabricated metal prod. mfg - Fabr. d'autres prod. métalliques	0.8	0.9	1.1	1,100.06	1,076.70	1,083.12	27.32	26.95	27.81	40.3	40.0	38.9
333	Machinery manufacturing - Fabrication de machines	10.6	9.9	7.5	1,095.62	1,105.72	1,035.84	28.63	28.98	28.03	38.3	38.2	37.0
3331	Agricultural, construction & mining machinery manufacturing - Fabr. de machines pour agri., construction et extraction minière	0.9	0.8	0.9	974.87	978.20	947.11	22.57	22.99	25.17	43.2	42.5	37.6
3332	Industrial machinery mfg - Fabrication de machines industrielles	1.1	0.9	1.1	1,235.91	1,233.47	1,167.70	29.21	29.08	27.84	42.3	42.4	41.9
3333	Commercial & service industry machinery manufacturing - Fabr. de machines pour le commerce et les industries de services	3.1	3.0	0.5	1,021.36	1,067.27	878.15	25.67	26.87	22.38	39.8	39.7	39.2
3334	Ventilation, heating, a/c & commercial refrigeration equip. mfg - Fabr. d'appareils de vent., chauff., clima., réfrig. commerciale	1.0	0.9	0.9	964.68	969.44	920.79	28.36	28.91	27.11	34.0	33.5	34.0
3335	Metalworking machinery manufacturing - Fabrication de machines-outils pour le travail du métal	1.1	1.1	1.1	1,023.60	1,002.73	922.42	27.52	27.48	25.05	37.2	36.5	36.8
3336	Engine, turbine & power transmission equipment manufacturing - Fabr. moteurs, turbines et matériel de transmission de puissance	1.3	1.2	1.3	1,204.80	1,174.55	1,087.98	33.56	32.57	30.20	35.9	36.1	36.0
3339	Other general-purpose machinery manufacturing - Fabrication d'autres machines d'usage général	2.1	1.8	1.8	1,219.51	1,243.86	1,135.35	34.03	34.44	32.22	35.8	36.1	35.2
3342	Communications equip. mfg - Fabr. de matériel de communication	2.1	2.2	3.6	1,263.07	1,232.92	1,223.16	31.50	30.62	32.54	40.1	40.3	37.6
3344	Semiconductor & other electronic component manufacturing - Fabr. de semi-conducteurs et d'autres composants électroniques	3.0	3.2	4.1	907.88	908.72	835.38	22.73	22.98	21.32	39.9	39.5	39.2
3345	Navigational, measuring, medical & control instruments mfg - Fabr. d'instruments de navigation, mesure, commande, médicaux	2.1	2.2	2.4	1,222.55	1,197.86	1,228.62	30.84	29.74	28.88	39.6	40.3	42.5
3353	Electrical equipment mfg - Fabrication de matériel électrique	2.0	1.8	1.4	924.92	961.26	950.39	23.82	24.74	23.86	38.8	38.8	39.8
3359	Other electrical equipment & component manufacturing - Fabr. d'autres types de matériel et de composants électriques	2.3	2.0	1.4	1,110.86	1,116.17	1,172.87	27.76	28.30	28.82	40.0	39.4	40.7
336	Transportation equipment mfg - Fabr. de matériel de transport	13.8	12.8	15.2	1,464.49	1,429.88	1,365.84	38.21	38.06	35.49	38.3	37.6	38.5
3364	Aerospace product & parts manufacturing - Fabrication de produits aérospatiaux et de leurs pièces	8.9	8.2	10.5	1,588.48	1,587.67	1,480.80	41.22	41.24	38.42	38.5	38.5	38.5
3369	Other transportation equipment manufacturing - Fabrication d'autres types de matériel de transport	0.8	0.7	0.8	1,099.23	995.25	1,090.46	29.16	26.60	28.82	37.7	37.4	37.8
337	Furniture & related product manufacturing - Fabrication de meubles et de produits connexes	6.6	7.5	7.2	888.98	800.58	819.99	23.82	21.93	21.74	37.3	36.5	37.7
3371	Household & institutional furniture & kitchen cabinet mfg - Fabr. meubles de maison, d'étab. instit. et d'armoire de cuisine	5.1	5.8	5.6	873.48	778.59	799.12	23.59	21.56	21.23	37.0	36.1	37.6
3372	Office furniture (including fixtures) manufacturing - Fabr. de meubles de bureau (y compris les articles d'ameublement)	1.3	1.5	1.3	946.04	877.71	911.79	24.68	23.27	24.05	38.3	37.7	37.9
3391	Medical equipment & supplies manufacturing - Fabrication de fournitures et matériel médicaux	1.2	1.4	1.3	860.88	887.48	916.36	23.41	24.20	22.94	36.8	36.7	39.9
3399	Other miscellaneous mfg - Autres activités diverses de fabrication	4.7	5.2	4.7	679.89	678.59	708.45	17.98	18.04	18.04	37.8	37.6	39.3
11-33N Goods producing industries - Branche productrice de biens		198.1	192.6	210.4	1,052.17	1,026.46	1,012.66	27.10	26.65	26.15	38.8	38.5	38.7
41-45N Trade - Commerce		161.2	157.4	151.4	870.35	851.79	794.77	21.85	21.47	20.58	39.8	39.7	38.6
41	Wholesale Trade - Commerce de gros	89.3	86.5	91.4	945.55	925.59	858.91	24.02	23.45	22.42	39.4	39.5	38.3

* Refer to survey overview. - Voir l'aperçu de l'enquête.

** Earnings and hours exclude unclassified - La rémunération et les heures excluent les non classifiées

Table 7
Estimates of Employment, Average Hourly Earnings and Hours
for Salaried Employees, by Industry, Canada, Provinces and
Territories.

(Continued - suite)

Tableau 7
Estimations de l'emploi, de la rémunération horaire moyenne
et des heures, pour les employés à salaire fixe, par industries,
Canada, provinces et territoires.

		Salaried Employees - Employés à salaire fixe											
NAICS 2002	Industry	Employment (in thousands)			Average weekly earnings (including overtime)			Average hourly earnings (including overtime)			Average standard work week		
SCIAN 2002	Industrie	Emploi (en milliers)			Rémunération hebdomadaire moyenne (incluant temps supplémentaire)			Rémunération horaire moyenne (incluant temps supplémentaire)			Semaine moyenne normale de travail		
		June p 2005 Juin p	May r 2005 Mai r	June 2004 Juin	June p 2005 Juin p	May r 2005 Mai r	June 2004 Juin	June p 2005 Juin p	May r 2005 Mai r	June 2004 Juin	June p 2005 Juin p	May r 2005 Mai r	June 2004 Juin
QUÉBEC													
415	Motor vehicle & parts whl-dist - Gros-dist de véhicules automobiles et de leurs pièces	6.8	6.4	8.0	\$891.06	\$866.98	\$721.37	\$24.27	\$23.65	\$20.25	36.7	36.7	35.6
4151	Motor vehicle whl-dist - Gros-dist de véhicules automobiles	2.3	2.1	2.5	1,004.72	977.81	826.28	27.97	26.97	22.73	35.9	36.3	36.4
4152	New motor vehicle parts & accessories whl-dist - Gros-dist de pièces, d'accessoires neufs pour véhicules automobiles	4.1	3.9	4.9	849.15	824.70	675.25	23.15	22.70	19.38	36.7	36.3	34.8
416	Building material & supplies whl-dist - Gros-dist de matériaux et fournitures de construction	13.1	11.7	15.6	933.17	919.05	778.35	21.50	20.95	19.49	43.4	43.9	39.9
4161	Electrical, plumbing, heating & a/c equipment & supplies whl-dist - Gros-dist matériel et fourn. élec., plomberie, chauffage, climat.	4.2	3.6	4.6	944.24	946.29	765.70	22.06	21.76	19.79	42.8	43.5	38.7
4162	Metal service centres - Gros-dist métaux et produits métalliques	1.9	1.7	2.3	1,150.18	1,143.84	981.80	26.76	26.02	25.36	43.0	44.0	38.7
4163	Lumber, millwork, hardware & other building supplies whl-dist - Gros-dist bois d'oeuvre, menui. préfab., quinc., fourn. construc.	7.1	6.3	8.7	868.97	844.00	732.01	19.81	19.16	17.90	43.9	44.0	40.9
417	Machinery, equipment & supplies whl-dist - Gros-dist de machines, de matériel et de fournitures	24.9	26.1	25.8	1,060.76	1,024.23	980.46	25.81	24.67	24.84	41.1	41.5	39.5
4172	Const., forestry, mining & indus. mach. equip. & suppl. whl-dist - Gros-dist mach., matériel, fourn. indus., const., forest., minière	6.1	7.2	7.6	1,024.92	1,066.65	994.62	25.32	26.27	26.36	40.5	40.6	37.7
4179	Other machinery, equipment & supplies whl-dist - Gros-dist d'autres machines, matériel et fournitures	8.8	8.5	7.1	996.06	973.20	922.13	22.74	22.17	22.87	43.8	43.9	40.3
418	Miscellaneous whl-dist - Gros-dist de produits divers	11.6	10.1	10.1	784.26	772.75	864.32	21.24	20.86	21.41	36.9	37.0	40.4
4181	Recyclable material whl-dist - Gros-dist de matières recyclables	2.4	2.1	1.9	623.97	616.70	713.43	19.07	18.88	18.04	32.7	32.7	39.5
4182	Paper, paper product & disposable plastic product whl-dist - Gros-dist de papier, produits du papier et de plastique jetables	2.2	2.0	2.1	767.88	752.91	856.95	21.07	20.57	22.30	36.5	36.6	38.4
4183	Agricultural supplies whl-dist - Gros-dist de fournitures agricoles	1.1	1.0	0.9	765.43	748.97	841.57	20.17	19.61	21.08	38.0	38.2	39.9
4184	Chemical (except agricultural) & allied product whl-dist - Gros-dist de produits chimiques et analogues (sauf agricoles)	1.5	1.3	1.2	1,023.91	1,014.72	1,107.89	24.61	24.76	25.47	41.6	41.0	43.5
4189	Other miscellaneous whl-dist - Gros-dist d'autres produits divers	4.5	3.8	4.0	802.71	793.08	874.47	21.35	20.87	21.35	37.6	38.0	41.0
419	Wholesale agents & brokers - Agents, courtiers commerce de gros	4.3	3.7	3.7	826.89	849.45	946.34	22.11	22.83	22.72	37.4	37.2	41.6
44-45	Retail trade - Commerce de détail	72.0	70.8	60.0	777.06	761.67	697.12	19.23	19.07	17.84	40.4	39.9	39.1
441	Motor vehicle & parts dealers - Marchands de véhicules automobiles et de leurs pièces	12.5	13.2	12.6	816.59	804.02	728.82	21.63	21.36	19.22	37.7	37.6	37.9
4411	Automobile dealers - Marchands d'automobiles	9.3	9.8	9.7	901.97	889.48	807.43	23.89	23.64	21.54	37.7	37.6	37.5
4413	Automotive parts, accessories & tire stores - Magasins de pièces, de pneus et d'accessoires pour véhicules auto.	1.4	1.4	1.3	615.93	578.68	520.15	16.64	15.69	13.68	37.0	36.9	38.0
445	Food & beverage stores - Magasins d'alimentation	19.6	18.8	14.4	867.11	838.34	720.50	19.89	19.34	17.43	43.6	43.4	41.3
4451	Grocery stores - Épiceries	16.6	16.0	12.2	892.58	864.13	741.07	20.09	19.52	17.73	44.4	44.3	41.8
447	Gasoline stations - Stations-service	1.3	1.1	1.7	587.77	622.95	509.69	15.53	16.31	13.59	37.9	38.2	37.5
452	General merchandise stores - Mag. de fournitures de tout genre	2.8	2.7	0.1	649.51	594.06	924.45	20.29	19.53	22.40	32.0	30.4	41.3
4521	Department stores - Grands magasins	1.2	1.2	0.1	744.68	689.71	978.40	25.34	24.20	23.22	29.4	28.5	42.1
4529	Other general merchandise stores - Magasins d'autres fournitures de tout genres	1.6	1.5	0.1	578.38	519.84	858.07	17.03	16.30	21.35	34.0	31.9	40.2
4531	Florists - Fleuristes	0.2	0.2	0.2	784.59	892.30	778.73	20.11	22.93	23.62	39.0	38.9	33.0
4532	Office supplies, stationery & gift stores - Magasins de fournitures de bureau, de papeterie et de cadeaux	0.6	0.6	0.7	565.65	623.40	576.57	13.97	15.50	15.48	40.5	40.2	37.3
4539	Other miscellaneous stores retailers - Autres mag. de détail divers	0.7	0.7	0.8	839.08	921.95	805.21	21.14	23.33	21.38	39.7	39.5	37.7
4541	Electronic shopping & mail-order houses - Entreprises de télémarketing et de vente par correspondance	0.2	0.2	0.2	720.00	775.93	714.60	16.31	17.31	17.86	44.1	44.8	40.0
4542	Vending machine operators - Exploitants de distribu. automatiques	0.1	0.1	0.2	956.63	1,023.29	893.42	21.74	23.10	22.02	44.0	44.3	40.6
4543	Direct selling establishments - Établissements de vente directe	1.0	0.9	1.1	1,146.49	1,247.66	1,029.99	27.29	27.90	24.67	42.0	44.7	41.8
48-49	Transportation & warehousing - Transport et entreposage	49.6	48.0	51.0	860.79	851.63	822.28	21.28	21.04	21.31	40.4	40.5	38.6
482	Rail transportation - Transport ferroviaire	3.6	3.4	5.0	1,074.60	1,113.37	999.15	32.73	32.50	27.70	32.8	34.3	36.1
4842	Specialized freight trucking - Transport par camion de marchandises spéciales	3.1	2.8	2.9	638.01	645.99	626.70	14.92	15.33	14.39	42.8	42.1	43.5
488	Support activities for transport. - Activités de soutien au transport	7.2	6.7	8.8	1,017.85	1,024.27	914.13	27.51	27.15	24.51	37.0	37.7	37.3
4884	Support activities for road transportation - Activités de soutien au transport routier	0.7	0.7	1.0	806.34	794.29	797.48	20.10	19.16	20.09	40.1	41.5	39.7
4885	Freight transportation arrangement - Intermédiaires en transport de marchandises	1.9	1.8	2.4	1,405.13	1,433.20	1,132.48	43.62	43.21	34.92	32.2	33.2	32.4
492	Couriers & messengers - Messageries et services de messagers	6.4	6.4	6.0	706.54	700.35	643.83	17.59	17.53	16.24	40.2	40.0	39.6
4921	Couriers - Messageries	5.3	5.3	4.9	679.53	675.39	614.05	16.83	16.83	15.42	40.4	40.1	39.8
4922	Locals messengers & local delivery - Services locaux de messagers et de livraison	1.1	1.1	1.1	837.30	821.61	777.25	21.41	21.00	20.00	39.1	39.1	38.9

* Refer to survey overview. - Voir l'aperçu de l'enquête.

** Earnings and hours exclude unclassified - La rémunération et les heures excluent les non classifiées

Table 7
Estimates of Employment, Average Hourly Earnings and Hours
for Salaried Employees, by Industry, Canada, Provinces and
Territories.

(Continued - suite)

Tableau 7
Estimations de l'emploi, de la rémunération horaire moyenne
et des heures, pour les employés à salaire fixe, par industries,
Canada, provinces et territoires.

		Salaried Employees - Employés à salaire fixe											
NAICS 2002	Industry	Employment (in thousands)			Average weekly earnings (including overtime)			Average hourly earnings (including overtime)			Average standard work week		
SCIAN 2002	Industrie	Emploi (en milliers)			Rémunération hebdomadaire moyenne (incluant temps supplémentaire)			Rémunération horaire moyenne (incluant temps supplémentaire)			Semaine moyenne normale de travail		
		June p 2005 Juin p	May r 2005 Mai r	June 2004 Juin	June p 2005 Juin p	May r 2005 Mai r	June 2004 Juin	June p 2005 Juin p	May r 2005 Mai r	June 2004 Juin	June p 2005 Juin p	May r 2005 Mai r	June 2004 Juin
QUÉBEC													
51	Information & cultural industries - Industrie de l'information et industrie culturelle	32.5	38.3	42.5	\$951.19	\$932.54	\$976.57	\$25.19	\$24.88	\$24.44	37.8	37.5	40.0
5111	Newspaper, periodical, book & directory publishers - Éditeurs de journaux, périodiques, livres et répertoires	6.3	6.9	4.7	960.20	942.38	883.88	33.18	32.86	26.07	28.9	28.7	33.9
515	Broadcasting (except Internet) - Radiotélévision (sauf par Internet)	5.3	5.5	7.7	1,027.97	1,080.85	1,025.76	28.29	28.62	25.69	36.3	37.8	39.9
5151	Radio & television broadcasting - Radiodiffusion et télédiffusion	5.2	5.3	7.4	1,023.91	1,079.33	1,021.67	28.23	28.50	25.53	36.3	37.9	40.0
5172	Wireless telecommunications carriers (except satellite) - Télécom. sans fil (sauf par satellite)	0.6	1.2	1.9	786.71	793.94	827.92	22.06	22.29	20.65	35.7	35.6	40.1
5173	Telecom. resellers - Revendeurs de serv. de télécommunications	0.5	0.8	..	811.93	833.39	..	22.22	22.86	..	36.5	36.5	..
5175	Cable & other program distribution - Câblodistribution et autres activités de distribution d'émissions de télévision	0.3	0.7	..	952.39	823.53	..	27.05	24.10	..	35.2	34.2	..
5182	Data processing, hosting & related serv. - Traitement de données, hébergement de données et services connexes	1.6	1.5	2.1	1,008.43	1,009.36	891.39	18.28	17.97	18.29	55.2	56.2	48.7
52	Finance & insurance - Finance et assurances	99.4	101.5	93.7	978.70	975.00	955.21	27.26	27.10	25.62	35.9	36.0	37.3
522	Credit intermediation & related activities - Intermédiation financière et activités connexes	55.1	56.0	49.1	943.01	931.33	985.27	26.00	25.70	26.47	36.3	36.2	37.2
5221	Depository credit intermediation - Intermédiation financière par le biais de dépôts	49.1	50.1	44.0	931.18	923.82	978.57	25.74	25.52	26.36	36.2	36.2	37.1
53	Real estate & rental & leasing - Services immobiliers et services de location et de location à bail	17.2	15.9	17.6	622.03	597.98	715.91	17.39	17.17	20.04	35.8	34.8	35.7
532	Rental & leasing services - Services de location et location à bail	4.9	4.5	4.5	761.51	751.86	903.37	19.82	19.57	22.34	38.4	38.4	40.4
5321	Automotive equipment rental & leasing - Location et location à bail de matériel automobile	1.0	1.0	0.9	907.83	903.23	1,098.88	23.15	23.25	26.94	39.2	38.8	40.8
5322	Consumer goods rental - Location de biens de consommation	2.0	1.8	1.9	498.06	482.49	613.07	13.97	13.40	16.00	35.6	36.0	38.3
5324	Commercial & industrial machinery & equipment rental & leasing - Location, loc. à bail de machines, matériel d'usage comm., indus.	1.4	1.3	1.4	1,016.64	1,012.37	1,171.11	24.15	24.13	26.95	42.1	41.9	43.5
54	Professional, scientific & technical services - Services professionnels, scientifiques et techniques	75.5	76.9	88.2	1,108.77	1,078.24	965.15	28.58	28.23	25.30	38.8	38.2	38.2
5413	Architectural, engineering & related services - Architecture, génie et services connexes	10.7	10.1	13.6	1,051.59	1,020.38	969.36	28.38	28.25	26.03	37.1	36.1	37.2
56	Admin. & support, waste managemt. & remediation services - Services admin., soutien, gestion des déchets, assainissem.	35.8	38.0	28.2	839.58	808.26	868.99	21.42	20.92	21.28	39.2	38.6	40.8
561	Admin. & support services - Services administratifs et de soutien	31.8	34.0	25.3	852.71	820.36	885.53	21.51	21.00	21.42	39.6	39.1	41.3
5613	Employment services - Services d'emploi	6.0	6.8	5.1	898.96	851.67	902.42	21.68	20.95	21.93	41.5	40.7	41.2
5616	Investigation & security services - Services d'enquêtes et sécurité	4.3	4.8	3.9	684.77	640.37	668.21	17.61	16.76	17.44	38.9	38.2	38.3
5617	Services to buildings & dwellings - Services relatifs aux bâtiments et aux logements	6.4	6.4	4.5	602.66	590.41	619.26	15.04	14.92	15.13	40.1	39.6	40.9
61	Educational services - Services d'enseignement	198.1	208.3	198.6	842.31	829.68	870.69	25.31	25.46	23.50	33.3	32.6	37.1
611N	Education special - Éducation spéciale	101.6	110.0	105.1	1,076.31	1,049.07	1,103.94	29.39	29.94	28.94	36.6	35.0	38.2
62	Health care & social assistance - Soins de santé et assistance sociale	58.8	55.3	49.2	780.29	761.99	768.65	20.41	20.21	19.95	38.2	37.7	38.5
621	Ambulatory health care services - Services de soins ambulatoires	16.8	16.9	15.1	861.41	802.87	855.47	22.19	20.82	21.48	38.8	38.6	39.8
6214	Out-patient care centres - Centres de soins ambulatoires	5.5	5.5	5.0	919.97	893.93	969.49	26.04	25.50	25.17	35.3	35.1	38.5
623	Nursing & residential care facilities - Étab. de soins infirmiers et de soins pour bénéficiaires internes	9.0	8.6	8.1	738.63	753.13	762.09	19.57	20.12	19.38	37.7	37.4	39.3
6231	Nursing care facilities - Établissements de soins infirmiers	1.9	1.8	1.8	654.81	672.88	665.97	18.57	19.25	18.33	35.3	35.0	36.3
6233	Community care facilities for the elderly - Établissements communautaires de soins pour personnes âgées	5.5	5.3	4.9	697.41	704.15	732.44	18.43	18.75	18.21	37.8	37.6	40.2
6239	Other residential care facilities - Autres établissements de soins pour bénéficiaires internes	1.0	0.9	0.9	1,048.69	1,115.52	1,048.11	26.17	27.92	26.31	40.1	40.0	39.8
624	Social assistance - Assistance sociale	27.2	24.2	17.7	729.97	719.85	676.22	18.42	18.63	17.39	39.6	38.6	38.9
6241	Individual & family services - Services individuels et familiaux	11.8	10.8	8.3	767.73	758.32	713.58	18.22	18.49	17.72	42.1	41.0	40.3

* Refer to survey overview. - Voir l'aperçu de l'enquête.

** Earnings and hours exclude unclassified - La rémunération et les heures excluent les non classifiées

Table 7
Estimates of Employment, Average Hourly Earnings and Hours
for Salaried Employees, by Industry, Canada, Provinces and
Territories.

(Continued - suite)

Tableau 7
Estimations de l'emploi, de la rémunération horaire moyenne
et des heures, pour les employés à salaire fixe, par industries,
Canada, provinces et territoires.

		Salaried Employees - Employés à salaire fixe											
NAICS 2002	Industry	Employment (in thousands)			Average weekly earnings (including overtime)			Average hourly earnings (including overtime)			Average standard work week		
SCIAN 2002	Industrie	Emploi (en milliers)			Rémunération hebdomadaire moyenne (incluant temps supplémentaire)			Rémunération horaire moyenne (incluant temps supplémentaire)			Semaine moyenne normale de travail		
		June p 2005 Juin p	May r 2005 Mai r	June 2004 Juin	June p 2005 Juin p	May r 2005 Mai r	June 2004 Juin	June p 2005 Juin p	May r 2005 Mai r	June 2004 Juin	June p 2005 Juin p	May r 2005 Mai r	June 2004 Juin
QUÉBEC													
6243	Vocational rehabilitation services - Services de réadaptation professionnelle		2.8	2.2	\$857.02	\$825.14	\$769.97	\$20.78	\$21.06	\$19.72	41.2	39.2	39.1
6244	Child day-care services - Services de garderie	11.5	10.1	6.8	657.32	652.13	598.36	17.85	18.03	16.04	36.8	36.2	37.3
71	Arts, entertainment & recreation - Arts, spectacles et loisirs	12.5	10.8	10.4	740.34	732.74	745.81	21.78	21.77	20.58	34.0	33.7	36.2
712	Heritage institutions - Établissements du patrimoine	2.5	2.1	2.2	715.49	664.67	760.87	22.89	20.61	22.91	31.3	32.3	33.2
713	Amusement, gambling & recreation industries - Divertissement, loisirs et jeux de hasard et loteries	6.9	5.5	6.4	758.95	790.10	743.18	20.45	21.74	19.01	37.1	36.3	39.1
7132	Gambling industries - Jeux de hasard et loteries	1.2	1.0	1.0	996.37	1,096.40	1,022.79	29.51	31.21	29.70	33.8	35.1	34.4
7139	Other amusement & recreation industries - Autres services de divertissement et de loisirs	5.0	4.0	4.6	707.53	712.83	683.68	18.21	19.27	16.55	38.9	37.0	41.3
72	Accommodation & food services - Hébergement et services de restauration	16.9	15.6	17.9	718.46	686.20	661.76	16.93	16.76	15.16	42.4	40.9	43.6
7212	RV (recreational vehicle) parks & recreational camps - Parcs pour véhicules de plaisance et camps de loisirs	0.3	0.2	0.4	603.66	562.92	513.67	17.57	16.33	16.26	34.3	34.5	31.6
722	Food services & drinking places - Services de restauration et débits de boissons	11.6	10.3	10.6	696.37	668.84	604.02	16.09	16.15	13.65	43.3	41.4	44.3
7221	Full-service restaurants - Restaurants à service complet	5.9	5.2	5.3	718.32	691.72	667.26	16.43	17.18	14.66	43.7	40.3	45.5
7222	Limited-service eating places - Établissements de restauration à service restreint	2.9	2.6	2.9	558.53	540.63	457.69	14.45	14.35	11.37	38.7	37.7	40.3
7224	Drinking places (alcoholic beverages) - Débits de boissons (alcoolisées)	1.7	1.5	1.5	733.79	704.54	604.63	15.08	14.48	12.51	48.7	48.7	48.3
81	Other services (except public administration) - Autres services (sauf les administrations publiques)	37.5	37.3	35.4	781.39	751.22	708.08	20.48	20.03	18.70	38.2	37.5	37.9
811	Repair & maintenance - Réparation et entretien	10.9	11.1	9.6	661.14	623.44	506.55	17.85	16.82	12.97	37.0	37.1	39.1
8111	Automotive repair & maintenance - Réparation et entretien de véhicules automobiles	4.6	4.8	5.4	659.45	556.35	511.82	16.29	13.62	13.01	40.5	40.8	39.4
8113	Comm. & ind. mach. & equip. (exc. auto. & electro.) repair & mnt. - Répar. et entretien mach., mat. comm., ind. (sauf auto., électro.)	2.6	2.6	1.7	703.31	724.22	471.54	20.73	21.38	11.97	33.9	33.9	39.4
8114	Personal & household goods repair & maintenance - Réparation et entretien d'articles personnels et ménagers	1.4	1.4	0.9	523.11	535.42	389.15	15.24	16.30	10.84	34.3	32.8	35.9
812	Personal & laundry services - Services personnels et services de blanchissage	5.5	5.5	5.0	469.52	450.15	470.95	13.15	12.42	13.14	35.7	36.2	35.9
8129	Other personal services - Autres services personnels	0.8	0.7	0.7	472.64	456.66	469.10	12.30	11.73	12.40	38.4	38.9	37.8
91	Public administration - Administrations publiques	141.2	145.4	145.1	959.45	973.25	938.67	25.19	25.33	25.02	38.1	38.4	37.5
913	Local, municipal & regional public administration - Administrations publiques locales, municipales et régionales	16.7	24.0	23.1	998.86	1,038.93	991.39	24.70	25.31	27.69	40.4	41.0	35.8
41-91N	Service producing industries - Branche productrice de services	947.5	959.7	941.2	891.11	881.69	867.25	23.85	23.83	22.81	37.4	37.0	38.0
00-91N	Industrial aggregate (including unclassified) - Ensemble des industries y compris les entreprises non classifiées **	1,145.6	1,152.3	1,151.6	918.96	905.89	893.81	24.43	24.31	23.43	37.6	37.3	38.1
ONTARIO													
113	Forestry & logging - Foresterie et exploitation forestière	1.0	1.2	1.2	1,081.08	960.00	813.49	29.79	27.55	24.59	36.3	34.8	33.1
1133	Logging - Exploitation forestière	1.0	1.2	1.1	1,100.64	978.76	828.33	30.32	28.05	25.01	36.3	34.9	33.1
212	Mining (except oil & gas) - Extraction minière (sauf l'extraction de pétrole et de gaz)	5.3	5.6	7.0	1,278.26	1,246.10	1,342.65	32.12	31.13	33.21	39.8	40.0	40.4
2122	Metal ore mining - Extraction de minerais métalliques	3.1	3.3	3.9	1,382.37	1,361.62	1,413.05	34.72	33.88	35.21	39.8	40.2	40.1
213	Support activities for mining & oil & gas extraction - Activités de soutien à l'extraction minière, du pétrole et du gaz	1.9	2.0	2.3	1,550.12	1,484.87	1,521.45	34.83	32.75	38.08	44.5	45.3	40.0
22	Utilities - Services publics	19.6	19.3	19.4	1,153.71	1,136.11	1,093.39	31.77	31.39	30.24	36.3	36.2	36.2
23	Construction - Construction	28.8	30.3	35.6	1,012.89	981.80	982.86	25.04	24.47	24.66	40.4	40.1	39.9

* Refer to survey overview. - Voir l'aperçu de l'enquête.

** Earnings and hours exclude unclassified - La rémunération et les heures excluent les non classifiées

Table 7
Estimates of Employment, Average Hourly Earnings and Hours
for Salaried Employees, by Industry, Canada, Provinces and
Territories.

(Continued - suite)

Tableau 7
Estimations de l'emploi, de la rémunération horaire moyenne
et des heures, pour les employés à salaire fixe, par industries,
Canada, provinces et territoires.

		Salaried Employees - Employés à salaire fixe											
NAICS 2002	Industry	Employment (in thousands)			Average weekly earnings (including overtime)			Average hourly earnings (including overtime)			Average standard work week		
SCIAN 2002	Industrie	Emploi (en milliers)			Rémunération hebdomadaire moyenne (incluant temps supplémentaire)			Rémunération horaire moyenne (incluant temps supplémentaire)			Semaine moyenne normale de travail		
		June p 2005 Juin p	May r 2005 Mai r	June 2004 Juin	June p 2005 Juin p	May r 2005 Mai r	June 2004 Juin	June p 2005 Juin p	May r 2005 Mai r	June 2004 Juin	June p 2005 Juin p	May r 2005 Mai r	June 2004 Juin
ONTARIO													
236	Construction of buildings - Construction de bâtiments	8.6	8.8	9.3	\$1,036.31	\$1,014.40	\$1,057.65	\$25.93	\$25.99	\$28.46	40.0	39.0	37.2
2361	Residential building construction - Construction résidentielle	5.6	5.8	6.2	930.08	911.25	954.02	24.98	25.15	27.76	37.2	36.2	34.4
2362	Non-residential bldg. construction - Construction non résidentielle	2.9	3.0	3.2	1,239.36	1,212.35	1,257.97	27.43	27.31	29.55	45.2	44.4	42.6
237	Heavy & civil engineering construction - Travaux de génie civil	6.4	6.4	6.9	1,194.23	1,189.24	1,232.81	30.01	30.24	32.90	39.8	39.3	37.5
2371	Utility system construc. - Construc. d'installations de serv. publics	1.3	1.3	1.5	1,409.89	1,375.19	1,507.49	33.61	33.64	39.35	42.0	40.9	38.3
2372	Land subdivision - Lotissement de terrains	0.4	0.4	0.5	962.68	914.94	971.57	24.82	24.56	27.53	38.8	37.3	35.3
2373	Highway, street & bridge construction - Construction de routes, de rues et de ponts	4.4	4.4	4.7	1,140.02	1,146.64	1,160.67	29.15	29.52	31.19	39.1	38.8	37.2
2379	Other heavy & civil engineering construction - Autres travaux de génie civil	0.2	0.2	0.2	1,409.89	1,426.84	1,498.96	33.16	32.52	35.88	42.5	43.9	41.8
238	Specialty trade contractors - Entrepreneurs spécialisés	13.9	15.1	19.4	915.47	875.31	858.13	22.31	21.30	20.44	41.0	41.1	42.0
2381	Foundation, structure, & bldg. exterior contractors - Entrepreneurs en travaux de fondations, structure, extérieur de bâtiment	3.1	3.3	4.5	956.60	904.58	868.46	24.02	22.51	21.52	39.8	40.2	40.4
2382	Building equipment contractors - Entrepreneurs en installations d'équipements techniques	6.5	7.2	9.0	1,063.07	1,020.41	1,005.91	25.42	24.46	23.48	41.8	41.7	42.8
2383	Building finishing contractors - Entrepreneurs en travaux de finition de bâtiments	2.4	2.6	3.3	515.65	496.88	488.60	12.61	12.08	11.49	40.9	41.1	42.5
2389	Other spec. trade contractors - Autres entrepreneurs spécialisés	1.9	2.0	2.6	846.09	803.03	794.69	20.89	19.94	19.27	40.5	40.3	41.2
31-33	Manufacturing - Fabrication	226.2	222.2	235.0	1,222.89	1,185.09	1,168.96	30.62	29.93	29.44	39.9	39.6	39.7
	Non-durable goods - Biens non durables	97.8	95.7	100.4	1,145.77	1,120.85	1,121.40	28.99	28.42	28.49	39.5	39.4	39.4
	Durable goods - Biens durables	128.4	126.4	134.7	1,281.61	1,233.74	1,204.40	31.85	31.06	30.14	40.2	39.7	40.0
311	Food manufacturing - Fabrication d'aliments	23.5	18.3	25.3	1,146.53	1,188.01	1,075.17	29.81	30.80	28.00	38.5	38.6	38.4
3114	Fruit & vegetable preserving & specialty food mfg - Mise en conserve de fruits, légumes et fabr. de spéc. alimentaires	2.5	1.9	2.8	1,320.32	1,375.40	1,304.18	32.05	33.11	30.58	41.2	41.5	42.6
3115	Dairy product manufacturing - Fabrication de produits laitiers	2.6	2.1	2.8	980.03	998.26	869.26	30.03	30.48	24.19	32.6	32.8	35.9
3116	Meat product manufacturing - Fabrication de produits de viande	3.8	3.0	4.1	1,143.05	1,146.22	1,024.78	31.82	31.93	29.33	35.9	35.9	34.9
3118	Bakeries & tortilla manufacturing - Boulangeries et fabr. de tortillas	4.1	3.2	4.3	943.16	988.60	903.69	24.09	24.98	23.52	39.2	39.6	38.4
3119	Other food manufacturing - Fabrication d'autres aliments	4.3	3.3	4.6	1,078.23	1,083.23	970.66	31.52	31.85	27.46	34.2	34.0	35.3
3131	Fibre, yarn & thread mills - Usines de fibres, de filés et de fils	0.3	0.3	0.7	936.01	856.29	789.55	27.55	24.75	21.91	34.0	34.6	36.0
3132	Fabric mills - Usines de tissus	0.9	0.7	0.9	1,507.38	1,326.77	1,163.17	39.31	33.78	27.14	38.3	39.3	42.9
3133	Textile & fabric finishing & fabric coating - Finissage de textiles, tissus et revêtement de tissus	0.7	0.6	0.7	1,359.94	1,250.82	1,164.38	33.49	30.15	26.61	40.6	41.5	43.8
3141	Textile furnishings mills - Usines de textiles domestiques	1.1	1.0	1.1	860.62	793.32	741.83	21.23	19.31	17.49	40.5	41.1	42.4
3149	Other textile product mills - Usines d'autres produits textiles	1.6	1.3	1.6	972.62	888.99	807.03	23.67	21.34	19.40	41.1	41.7	41.6
3162	Footwear manufacturing - Fabrication de chaussures	0.5	0.4	0.6	916.12	885.63	709.79	21.27	20.23	16.58	43.1	43.8	42.8
3169	Other leather & allied product mfg - Fabr. d'autres produits en cuir et produits analogues	0.3	0.3	0.3	817.24	715.00	702.68	19.36	16.96	17.29	42.2	42.1	40.6
3211	Sawmills & wood preservation - Scieries et préservation du bois	1.3	1.2	1.1	1,175.50	1,071.34	1,123.66	27.71	25.48	28.20	42.4	42.0	39.8
3212	Veneer, plywood & engineered wood product mfg - Fabr. de placages, contreplaqués et produits en bois reconstitué	1.2	1.1	1.0	1,078.09	1,085.46	1,168.88	23.37	23.56	29.60	46.1	46.1	39.5
3219	Other wood product mfg - Fabrication d'autres produits en bois	2.6	2.5	2.3	1,067.39	1,016.24	1,045.93	26.39	25.32	26.38	40.4	40.1	39.7
3221	Pulp, paper & paperboard mills - Usines de pâte à papier, de papier et de carton	3.9	4.1	3.1	1,044.42	1,123.52	1,204.34	25.75	27.67	29.61	40.6	40.6	40.7
3255	Paint, coating & adhesive manufacturing - Fabrication de peintures, de revêtements et d'adhésifs	2.2	2.4	2.2	1,051.08	1,024.81	1,191.03	27.62	27.43	30.45	38.1	37.4	39.1
3256	Soap, cleaning compound & toilet preparation manufacturing - Fabrication de savons, de détachants et de produits de toilette	4.5	4.6	3.7	1,206.91	1,129.18	1,348.75	31.80	30.10	34.96	37.9	37.5	38.6
3259	Other chemical product mfg - Fabr. d'autres produits chimiques	3.2	3.4	3.1	1,204.90	1,188.86	1,294.90	28.94	28.87	33.44	41.6	41.2	38.7
326	Plastics & rubber products manufacturing - Fabrication de produits en plastique et en caoutchouc	16.7	17.8	15.3	1,001.21	959.35	961.43	25.31	24.82	24.45	39.6	38.6	39.3
3261	Plastic product mfg - Fabrication de produits en plastique	12.8	13.8	11.8	966.31	934.04	928.43	25.06	24.81	24.23	38.6	37.7	38.3
3262	Rubber product mfg - Fabrication de produits en caoutchouc	3.9	4.1	3.5	1,116.53	1,044.89	1,073.93	26.06	24.88	25.13	42.8	42.0	42.7
3272	Glass & glass product mfg - Fabr. de verre et de produits en verre	1.4	1.4	1.7	1,315.31	1,282.83	1,179.74	31.08	30.57	28.65	42.3	42.0	41.2
3273	Cement & concrete prod. mfg - Fabr. de ciment et prod. en béton	1.9	1.8	2.5	1,074.00	1,066.00	999.14	26.20	26.38	23.49	41.0	40.4	42.5
331	Primary metal mfg - Première transformation des métaux	12.7	12.3	12.7	1,246.29	1,245.62	1,170.12	31.80	31.75	28.85	39.2	39.2	40.6
3311	Iron & steel mills & ferro-alloy manufacturing - Sidérurgie	5.8	5.7	5.6	1,244.57	1,240.56	1,149.26	31.16	31.12	27.78	39.9	39.9	41.4
3315	Foundries - Fonderies	2.3	2.3	2.5	1,300.36	1,302.36	1,239.89	32.66	33.37	31.49	39.8	39.0	39.4
332	Fabricated metal product mfg - Fabrication de produits métalliques	12.9	13.3	19.4	1,156.67	1,101.93	1,118.07	26.91	26.00	28.02	43.0	42.4	39.9

* Refer to survey overview. - Voir l'aperçu de l'enquête.

** Earnings and hours exclude unclassified - La rémunération et les heures excluent les non classifiées

Table 7
Estimates of Employment, Average Hourly Earnings and Hours
for Salaried Employees, by Industry, Canada, Provinces and
Territories.

(Continued - suite)

Tableau 7
Estimations de l'emploi, de la rémunération horaire moyenne
et des heures, pour les employés à salaire fixe, par industries,
Canada, provinces et territoires.

		Salaried Employees - Employés à salaire fixe											
NAICS 2002	Industry	Employment (in thousands)			Average weekly earnings (including overtime)			Average hourly earnings (including overtime)			Average standard work week		
SCIAN 2002	Industrie	Emploi (en milliers)			Rémunération hebdomadaire moyenne (incluant temps supplémentaire)			Rémunération horaire moyenne (incluant temps supplémentaire)			Semaine moyenne normale de travail		
		June p 2005 Juin p	May r 2005 Mai r	June 2004 Juin	June p 2005 Juin p	May r 2005 Mai r	June 2004 Juin	June p 2005 Juin p	May r 2005 Mai r	June 2004 Juin	June p 2005 Juin p	May r 2005 Mai r	June 2004 Juin
ONTARIO													
3323	Architectural & structural metals manufacturing - Fabr. produits architecture et éléments de charpentes métalliques	3.2	3.4	4.9	\$1,021.08	\$980.59	\$980.21	\$25.01	\$24.20	\$25.31	40.8	40.5	38.7
3327	Machine shops, turned product, screw, nut & bolt manufacturing - Ateliers usinage, fabr. produits tournés, vis, écrous et boulons	2.5	2.6	3.6	1,226.20	1,165.09	1,116.15	28.03	26.94	27.31	43.7	43.2	40.9
3328	Coating, engraving, heat treating & allied activities - Revêtement, gravure, traitement thermique et activités analogues	1.4	1.4	2.2	1,169.82	1,142.35	1,129.31	23.57	24.05	28.16	49.6	47.5	40.1
3329	Other fabricated metal prod. mfg - Fabr. d'autres prod. métalliques	1.4	1.4	2.3	1,235.35	1,140.84	1,185.55	28.57	26.81	30.23	43.2	42.6	39.2
333	Machinery manufacturing - Fabrication de machines	18.5	17.0	16.2	1,307.64	1,325.03	1,262.65	32.62	33.46	32.23	40.1	39.6	39.2
3331	Agricultural, construction & mining machinery manufacturing - Fabr. de machines pour agri., construction et extraction minière	1.9	1.7	1.7	1,138.22	1,202.71	1,135.16	29.72	31.81	30.05	38.3	37.8	37.8
3332	Industrial machinery mfg - Fabrication de machines industrielles	2.5	2.4	2.2	1,420.32	1,429.18	1,403.54	34.95	35.58	35.64	40.6	40.2	39.4
3335	Metalworking machinery manufacturing - Fabrication de machines-outils pour le travail du métal	4.4	4.0	3.9	1,399.75	1,409.30	1,337.86	35.23	35.94	33.98	39.7	39.2	39.4
3339	Other general-purpose machinery manufacturing - Fabrication d'autres machines d'usage général	5.9	5.4	5.3	1,285.52	1,294.31	1,229.21	32.60	33.34	31.34	39.4	38.8	39.2
334	Computer & electronic product manufacturing - Fabrication de produits informatiques et électroniques	17.9	18.4	21.3	1,350.95	1,317.02	1,265.59	33.09	31.88	30.09	40.8	41.3	42.1
3341	Computer & peripheral equipment manufacturing - Fabrication de matériel informatique et périphérique	2.5	2.5	3.7	1,349.77	1,309.72	1,264.68	33.38	32.07	29.57	40.4	40.8	42.8
3342	Communications equip. mfg - Fabr. de matériel de communication	6.4	6.7	6.5	1,348.39	1,312.49	1,232.61	32.07	30.81	29.66	42.0	42.6	41.6
3344	Semiconductor & other electronic component manufacturing - Fabr. de semi-conducteurs et d'autres composants électroniques	3.8	3.8	5.1	1,257.94	1,253.77	1,182.05	31.92	31.78	28.87	39.4	39.4	40.9
3345	Navigational, measuring, medical & control instruments mfg - Fabr. d'instruments de navigation, mesure, commande, médicaux	4.2	4.4	4.8	1,407.37	1,351.55	1,387.88	34.29	32.26	31.69	41.0	41.9	43.8
3352	Household appliance mfg - Fabrication d'appareils ménagers	1.6	1.6	1.5	949.00	952.91	929.46	32.73	32.89	26.92	29.0	29.0	34.5
3353	Electrical equipment mfg - Fabrication de matériel électrique	4.7	4.2	3.0	1,100.35	1,147.03	1,099.54	28.48	29.98	28.14	38.6	38.3	39.1
3359	Other electrical equipment & component manufacturing - Fabr. d'autres types de matériel et de composants électriques	3.5	3.2	2.7	1,131.03	1,167.24	1,148.54	28.12	29.27	27.98	40.2	39.9	41.0
336	Transportation equipment mfg - Fabr. de matériel de transport	30.2	28.6	29.2	1,512.94	1,389.85	1,368.13	37.44	36.16	34.55	40.4	38.4	39.6
3363	Motor vehicle parts mfg - Fabr. de pièces pour véhicules auto.	19.1	18.3	19.3	1,392.69	1,303.16	1,258.09	34.03	34.11	31.97	40.9	38.2	39.3
3371	Household & institutional furniture & kitchen cabinet mfg - Fabr. meubles de maison, d'étab. instit. et d'armoires de cuisine	4.8	5.2	5.4	1,190.18	1,066.12	1,078.60	29.77	26.70	27.77	40.0	39.9	38.8
3372	Office furniture (including fixtures) manufacturing - Fabr. de meubles de bureau (y compris les articles d'ameublement)	4.2	4.7	5.3	1,184.54	1,121.66	1,050.04	34.42	31.87	30.97	34.4	35.2	33.9
3391	Medical equipment & supplies manufacturing - Fabrication de fournitures et matériel médicaux	1.7	2.0	1.7	836.70	855.62	857.52	19.76	20.28	20.26	42.3	42.2	42.3
3399	Other miscellaneous mfg - Autres activités diverses de fabrication	4.2	4.7	4.5	920.81	913.20	1,015.28	23.83	23.62	25.68	38.6	38.7	39.5
11-33N Goods producing industries - Branche productrice de biens		284.5	282.1	302.1	1,198.41	1,161.40	1,146.42	30.17	29.45	29.05	39.7	39.4	39.5
41-45N Trade - Commerce		255.0	249.3	240.1	965.80	944.36	887.26	24.15	23.76	22.45	40.0	39.7	39.5
41	Wholesale Trade - Commerce de gros	155.9	151.1	157.6	1,044.12	1,023.66	962.99	25.95	25.56	24.05	40.2	40.1	40.0
414	Personal & household goods whl-dist - Gros-dist d'articles personnels et ménagers	27.8	28.1	27.7	1,142.92	1,115.05	1,013.82	27.41	26.99	24.83	41.7	41.3	40.8
415	Motor vehicle & parts whl-dist - Gros-dist de véhicules automobiles et de leurs pièces	12.5	11.4	14.8	1,066.81	1,050.06	912.42	26.81	26.02	22.84	39.8	40.3	40.0
4152	New motor vehicle parts & accessories whl-dist - Gros-dist de pièces, d'accessoires neufs pour véhicules automobiles	7.6	6.9	9.4	1,005.44	993.36	885.30	25.19	24.58	21.88	39.9	40.4	40.5
416	Building material & supplies whl-dist - Gros-dist de matériaux et fournitures de construction	22.6	20.3	25.0	1,053.80	1,038.33	887.50	24.99	24.53	22.39	42.2	42.3	39.6
4162	Metal service centres - Gros-dist métaux et produits métalliques	4.1	3.7	4.4	1,161.71	1,173.63	968.17	27.37	27.66	24.37	42.4	42.4	39.7
417	Machinery, equipment & supplies whl-dist - Gros-dist de machines, de matériel et de fournitures	52.2	54.1	55.2	1,103.19	1,058.20	984.75	28.20	27.33	25.48	39.1	38.7	38.6
418	Miscellaneous whl-dist - Gros-dist de produits divers	22.2	19.2	18.4	826.24	817.41	920.55	21.02	20.82	21.40	39.3	39.3	43.0
419	Wholesale agents & brokers - Agents, courtiers commerce de gros	7.7	6.8	6.4	1,055.79	1,064.91	1,124.39	23.97	23.90	24.78	44.0	44.6	45.4
44-45	Retail trade - Commerce de détail	99.1	98.3	82.5	842.57	822.48	742.69	21.27	20.94	19.27	39.6	39.3	38.5
441	Motor vehicle & parts dealers - Marchands de véhicules automobiles et de leurs pièces	16.9	17.9	17.8	910.56	891.93	799.91	23.24	22.79	20.14	39.2	39.1	39.7
4413	Automotive parts, accessories & tire stores - Magasins de pièces, de pneus et d'accessoires pour véhicules auto.	1.7	1.7	1.8	739.68	712.33	610.43	21.67	20.76	17.13	34.1	34.3	35.6
445	Food & beverage stores - Magasins d'alimentation	18.5	18.3	13.5	1,011.46	988.76	821.90	23.82	23.44	20.77	42.5	42.2	39.6

* Refer to survey overview. - Voir l'aperçu de l'enquête.

** Earnings and hours exclude unclassified - La rémunération et les heures excluent les non classifiées

Table 7

Estimates of Employment, Average Hourly Earnings and Hours for Salaried Employees, by Industry, Canada, Provinces and Territories.

(Continued - suite)

Tableau 7

Estimations de l'emploi, de la rémunération horaire moyenne et des heures, pour les employés à salaire fixe, par industries, Canada, provinces et territoires.

		Salaried Employees - Employés à salaire fixe											
NAICS 2002	Industry	Employment (in thousands)			Average weekly earnings (including overtime)			Average hourly earnings (including overtime)			Average standard work week		
SCIAN 2002	Industrie	Emploi (en milliers)			Rémunération hebdomadaire moyenne (incluant temps supplémentaire)			Rémunération horaire moyenne (incluant temps supplémentaire)			Semaine moyenne normale de travail		
		June p 2005 Juin p	May r 2005 Mai r	June 2004 Juin	June p 2005 Juin p	May r 2005 Mai r	June 2004 Juin	June p 2005 Juin p	May r 2005 Mai r	June 2004 Juin	June p 2005 Juin p	May r 2005 Mai r	June 2004 Juin
ONTARIO													
4451	Grocery stores - Épiceries	14.7	14.7	10.5	\$1,005.58	\$983.52	\$811.30	\$23.37	\$22.93	\$20.48	43.0	42.9	39.6
446	Health & personal care stores - Magasins de produits de santé et de soins personnels	5.2	4.7	5.1	715.08	652.98	628.64	18.91	17.77	17.41	37.8	36.7	36.1
451	Sporting goods, hobby, book & music stores - Magasins d'articles de sport, passe-temps, musique et livres	5.0	5.1	4.4	634.74	604.98	546.92	15.77	15.42	14.61	40.3	39.2	37.4
452	General merchandise stores - Mag. de fournitures de tout genre	8.8	8.5	0.6	711.02	656.70	1,214.22	22.86	22.00	29.12	31.1	29.8	41.7
4521	Department stores - Grands magasins	4.0	3.9	0.3	877.96	825.10	1,575.49	30.75	30.00	37.29	28.5	27.5	42.3
453	Miscellaneous store retailers - Magasins de détail divers	4.2	3.9	4.9	704.97	762.75	677.87	17.68	18.93	18.66	39.9	40.3	36.3
4531	Florists - Fleuristes	0.5	0.5	0.7	753.47	849.31	706.64	18.74	20.88	19.64	40.2	40.7	36.0
4532	Office supplies, stationery & gift stores - Magasins de fournitures de bureau, de papeterie et de cadeaux	1.7	1.6	2.1	606.38	646.26	578.31	15.24	16.32	15.60	39.8	39.6	37.1
4541	Electronic shopping & mail-order houses - Entreprises de télémarketing et de vente par correspondance	0.4	0.4	0.6	1,007.53	1,120.76	917.21	25.53	27.19	22.98	39.5	41.2	39.9
4542	Vending machine operators - Exploitants de distribu. automatiques	0.2	0.2	0.3	683.70	724.49	647.62	16.24	17.09	15.50	42.1	42.4	41.8
4543	Direct selling establishments - Établissements de vente directe	1.9	1.8	2.3	936.38	1,000.58	869.04	20.13	20.66	20.26	46.5	48.4	42.9
48-49	Transportation & warehousing - Transport et entreposage	87.9	85.5	86.1	843.53	845.62	820.04	21.15	21.37	20.28	39.9	39.6	40.4
482	Rail transportation - Transport ferroviaire	4.3	4.2	5.3	1,077.38	1,134.74	1,059.77	32.30	32.82	24.12	33.4	34.6	43.9
484	Truck transportation - Transport par camion	10.8	10.0	9.5	774.89	794.73	781.01	18.09	18.75	17.50	42.8	42.4	44.6
4854	School & employee bus transportation - Transport scolaire et transport d'employés par autobus	1.5	1.5	0.7	873.13	864.59	1,060.84	20.41	20.21	26.67	42.8	42.8	39.8
488	Support activities for transport. - Activités de soutien au transport	11.4	10.9	14.8	933.29	951.47	862.87	27.19	27.22	23.75	34.3	34.9	36.3
4884	Support activities for road transportation - Activités de soutien au transport routier	3.8	3.6	4.1	701.08	739.15	692.94	18.72	19.80	18.27	37.5	37.3	37.9
4885	Freight transportation arrangement - Intermédiaires en transport de marchandises	4.5	4.3	6.2	1,160.89	1,160.18	1,019.13	42.92	41.63	32.10	27.0	27.9	31.7
4921	Couriers - Messageries	9.0	9.0	8.3	783.33	779.46	724.36	19.66	19.80	18.42	39.8	39.4	39.3
51	Information & cultural industries - Industrie de l'information et industrie culturelle	81.6	96.6	94.5	1,075.24	1,025.35	1,028.61	27.89	26.87	26.29	38.5	38.2	39.1
511	Publishing industries (except Internet) - Édition (sauf par Internet)	19.7	21.3	16.1	1,199.32	1,167.93	1,152.99	32.79	33.18	32.85	36.6	35.2	35.1
515	Broadcasting (except Internet) - Radiotélévision (sauf par Internet)	4.2	5.6	8.5	936.37	990.52	1,020.42	26.68	28.16	26.30	35.1	35.2	38.8
5151	Radio & television broadcasting - Radiodiffusion et télédiffusion	4.0	5.2	7.9	935.34	995.30	1,016.44	26.84	28.56	26.22	34.8	34.8	38.8
5172	Wireless telecommunications carriers (except satellite) - Télécom. sans fil (sauf par satellite)	5.9	9.1	..	1,104.53	976.43	..	24.02	20.96	..	46.0	46.6	..
5175	Cable & other program distribution - Câblodistribution et autres activités de distribution d'émissions de télévision	1.0	2.5	3.9	1,060.28	1,021.07	1,020.61	25.69	24.52	25.93	41.3	41.7	39.4
5182	Data processing, hosting & related serv. - Traitement de données, hébergement de données et services connexes	7.1	6.7	7.4	989.15	961.49	865.42	27.85	26.45	22.64	35.5	36.3	38.2
519	Other information services - Autres services d'information	9.8	8.6	10.4	955.69	966.51	933.56	23.40	23.45	23.90	40.8	41.2	39.1
52	Finance & insurance - Finance et assurances	182.0	183.7	172.8	1,042.03	1,056.18	968.12	28.67	28.73	26.20	36.3	36.8	36.9
522	Credit intermediation & related activities - Intermédiation financière et activités connexes	94.2	94.2	91.1	982.56	993.88	916.46	27.05	27.23	25.04	36.3	36.5	36.6
5222	Non-depository credit intermediation - Intermédiation financière non faite par le biais de dépôts	13.6	13.3	11.9	914.09	918.16	1,036.31	30.89	29.97	28.16	29.6	30.6	36.8
53	Real estate & rental & leasing - Services immobiliers et services de location et de location à bail	36.6	33.4	36.0	754.34	721.74	836.87	19.19	19.15	21.21	39.3	37.7	39.5
5311	Lessors of real estate - Bailleurs de biens immobiliers	12.8	11.8	13.2	633.21	602.07	665.89	15.27	15.29	17.24	41.5	39.4	38.6
5322	Consumer goods rental - Location de biens de consommation	3.1	2.4	2.5	525.34	397.07	446.25	15.42	12.15	12.50	34.1	32.7	35.7
5324	Commercial & industrial machinery & equipment rental & leasing - Location, loc. à bail de machines, matériel d'usage comm., indus.	2.6	2.4	2.4	1,548.96	1,553.77	1,600.97	33.67	34.50	34.80	46.0	45.0	46.0
533	Lessors of non-fin. intangible assets (except copyrighted works) - Bail. biens incorp. non-fin. (sauf oeuvres protég. droit d'auteur)	1.1	1.1	0.7	1,157.56	1,133.83	1,448.94	27.04	27.30	34.43	42.8	41.5	42.1
54	Professional, scientific & technical services - Services professionnels, scientifiques et techniques	140.8	142.1	161.7	1,333.72	1,305.63	1,183.67	33.62	33.18	30.76	39.7	39.4	38.5
5413	Architectural, engineering & related services - Architecture, génie et services connexes	19.2	18.4	24.2	1,450.30	1,389.02	1,287.88	38.57	38.09	34.59	37.6	36.5	37.2

* Refer to survey overview. - Voir l'aperçu de l'enquête.

** Earnings and hours exclude unclassified - La rémunération et les heures excluent les non classifiées

Table 7
Estimates of Employment, Average Hourly Earnings and Hours
for Salaried Employees, by Industry, Canada, Provinces and
Territories.

(Continued - suite)

Tableau 7
Estimations de l'emploi, de la rémunération horaire moyenne
et des heures, pour les employés à salaire fixe, par industries,
Canada, provinces et territoires.

		Salaried Employees - Employés à salaire fixe											
NAICS 2002	Industry	Employment (in thousands)			Average weekly earnings (including overtime)			Average hourly earnings (including overtime)			Average standard work week		
SCIAN 2002	Industrie	Emploi (en milliers)			Rémunération hebdomadaire moyenne (incluant temps supplémentaire)			Rémunération horaire moyenne (incluant temps supplémentaire)			Semaine moyenne normale de travail		
		June p 2005 Juin p	May r 2005 Mai r	June 2004 Juin	June p 2005 Juin p	May r 2005 Mai r	June 2004 Juin	June p 2005 Juin p	May r 2005 Mai r	June 2004 Juin	June p 2005 Juin p	May r 2005 Mai r	June 2004 Juin
ONTARIO													
55	Management of companies & enterprises - Gestion de sociétés et d'entreprises	14.4	13.1	18.7	\$1,541.50	\$1,574.13	\$1,248.63	\$37.59	\$39.63	\$35.77	41.0	39.7	34.9
56	Admin. & support, waste managem. & remediation services - Services admin., soutien, gestion des déchets, assainissem.	85.4	92.0	70.2	906.09	866.98	933.51	23.20	22.51	24.07	39.1	38.5	38.8
561	Admin. & support services - Services administratifs et de soutien	80.1	86.5	66.4	893.07	854.88	923.91	22.98	22.28	23.85	38.9	38.4	38.7
5613	Employment services - Services d'emploi	24.2	26.9	20.1	930.63	859.24	956.42	25.46	23.82	26.41	36.6	36.1	36.2
5616	Investigation & security services - Services d'enquêtes et sécurité	8.2	9.2	7.3	684.88	644.23	710.44	16.37	15.68	17.08	41.8	41.1	41.6
5617	Services to buildings & dwellings - Services relatifs aux bâtiments et aux logements	12.4	12.4	9.0	678.43	660.48	663.47	17.72	17.55	16.70	38.3	37.6	39.7
61	Educational services - Services d'enseignement	340.9	348.4	332.1	862.60	850.50	814.99	23.14	22.85	22.27	37.3	37.2	36.6
611N	Education special - Éducation spéciale	178.0	187.1	175.3	1,131.05	1,097.09	1,057.93	27.63	27.38	27.93	40.9	40.1	37.9
6112	Community colleges & C.E.G.E.P.s - Collèges communautaires et cégeps	11.4	11.9	12.2	1,050.82	1,024.87	954.12	40.34	39.58	34.04	26.1	25.9	28.0
6113	Universities - Universités	24.5	24.7	24.0	894.49	926.82	843.27	30.98	32.22	26.52	28.9	28.8	31.8
62	Health care & social assistance - Soins de santé et assistance sociale	104.0	100.4	93.5	806.37	792.61	781.22	22.40	22.54	21.74	36.0	35.2	35.9
621	Ambulatory health care services - Services de soins ambulatoires	37.1	37.8	34.3	883.23	865.77	806.10	26.05	25.92	22.46	33.9	33.4	35.9
6211	Offices of physicians - Cabinets de médecins	11.7	12.2	11.4	762.59	869.04	702.60	21.76	24.96	19.64	35.0	34.8	35.8
6212	Offices of dentists - Cabinets de dentistes	6.9	7.0	6.3	1,054.29	971.00	976.99	30.48	28.90	27.06	34.6	33.6	36.1
6213	Offices of other health practitioners - Cabinets d'autres praticiens	7.3	7.3	6.4	920.11	840.59	799.74	30.38	27.86	23.19	30.3	30.2	34.5
6216	Home health care services - Services de soins de santé à domicile	3.7	3.7	3.5	726.02	659.99	681.80	23.46	21.52	20.33	31.0	30.7	33.5
622	Hospitals - Hôpitaux	17.0	16.6	20.7	943.48	908.47	958.84	26.91	26.38	26.65	35.1	34.4	36.0
6221	General medical & surgical hospitals - Hôpitaux généraux et hôpitaux de soins chirurgicaux	9.2	8.8	13.3	1,036.23	979.48	1,022.87	29.10	28.41	28.80	35.6	34.5	35.5
623	Nursing & residential care facilities - Étab. de soins infirmiers et de soins pour bénéficiaires internes	15.4	14.6	13.6	626.98	624.16	667.79	17.48	17.78	18.88	35.9	35.1	35.4
6231	Nursing care facilities - Établissements de soins infirmiers	9.2	8.7	8.1	622.89	620.29	681.21	16.95	17.25	18.88	36.8	36.0	36.1
6232	Res. devel. handicap, mental health & substance abuse facilities - Étab. rés. pour handicaps, de troubles mentaux, alcool., toxico.	1.5	1.5	1.3	668.73	665.04	698.43	19.21	19.54	20.13	34.8	34.0	34.7
6233	Community care facilities for the elderly - Établissements communautaires de soins pour personnes âgées	2.3	2.1	2.1	601.20	595.51	595.73	17.75	17.80	17.72	33.9	33.4	33.6
6239	Other residential care facilities - Autres établissements de soins pour bénéficiaires internes	2.4	2.3	2.1	640.39	638.94	667.22	18.29	18.73	19.17	35.0	34.1	34.8
624	Social assistance - Assistance sociale	34.4	31.4	24.9	735.75	721.23	660.90	18.97	19.13	18.21	38.8	37.7	36.3
6241	Individual & family services - Services individuels et familiaux	19.7	18.2	15.4	772.65	754.23	635.38	19.13	19.23	17.69	40.4	39.2	35.9
6243	Vocational rehabilitation services - Services de réadaptation professionnelle	4.5	4.0	3.0	676.58	664.34	649.96	17.21	17.48	17.02	39.3	38.0	38.2
6244	Child day-care services - Services de garderie	9.4	8.5	6.0	667.54	658.18	719.32	19.07	19.24	19.91	35.0	34.2	36.1
71	Arts, entertainment & recreation - Arts, spectacles et loisirs	27.1	24.3	23.4	776.67	780.68	760.80	19.62	20.11	17.49	39.6	38.8	43.5
711	Performing arts, spectator sports & related industries - Arts d'interprétation, sport-spectacles et activités connexes	7.2	7.1	4.7	748.67	696.88	763.52	19.93	18.87	19.06	37.6	36.9	40.1
712	Heritage institutions - Établissements du patrimoine	1.8	1.6	1.6	999.93	946.46	1,089.46	26.13	24.61	27.49	38.3	38.5	39.6
713	Amusement, gambling & recreation industries - Divertissement, loisirs et jeux de hasard et loteries	18.1	15.5	17.1	765.38	801.68	728.89	18.88	20.19	16.27	40.5	39.7	44.8
7132	Gambling industries - Jeux de hasard et loteries	3.7	3.5	4.0	1,194.10	1,244.79	733.44	28.79	30.38	17.54	41.5	41.0	41.8
7139	Other amusement & recreation industries - Autres services de divertissement et de loisirs	13.6	11.4	12.4	660.50	672.74	733.32	16.19	16.94	15.85	40.8	39.7	46.3
72	Accommodation & food services - Hébergement et services de restauration	28.2	26.2	29.6	619.31	597.89	543.33	14.39	14.29	13.37	43.0	41.9	40.6
721	Accommodation services - Services d'hébergement	5.3	5.6	7.9	536.14	519.34	507.98	13.74	13.23	12.08	39.0	39.2	42.1
7211	Traveller accommodation - Hébergement des voyageurs	4.6	5.0	6.9	557.79	538.47	522.53	13.98	13.45	12.22	39.9	40.0	42.8

* Refer to survey overview. - Voir l'aperçu de l'enquête.

** Earnings and hours exclude unclassified - La rémunération et les heures excluent les non classifiées

Table 7
Estimates of Employment, Average Hourly Earnings and Hours
for Salaried Employees, by Industry, Canada, Provinces and
Territories.

(Continued - suite)

Tableau 7
Estimations de l'emploi, de la rémunération horaire moyenne
et des heures, pour les employés à salaire fixe, par industries,
Canada, provinces et territoires.

		Salaried Employees - Employés à salaire fixe											
NAICS 2002	Industry	Employment (in thousands)			Average weekly earnings (including overtime)			Average hourly earnings (including overtime)			Average standard work week		
SCIAN 2002	Industrie	Emploi (en milliers)			Rémunération hebdomadaire moyenne (incluant temps supplémentaire)			Rémunération horaire moyenne (incluant temps supplémentaire)			Semaine moyenne normale de travail		
		June p 2005 Juin p	May r 2005 Mai r	June 2004 Juin	June p 2005 Juin p	May r 2005 Mai r	June 2004 Juin	June p 2005 Juin p	May r 2005 Mai r	June 2004 Juin	June p 2005 Juin p	May r 2005 Mai r	June 2004 Juin
ONTARIO													
722	Food services & drinking places - Services de restauration et débits de boissons	22.9	20.6	21.7	\$638.55	\$619.21	\$556.15	\$14.52	\$14.55	\$13.86	44.0	42.6	40.1
7221	Full-service restaurants - Restaurants à service complet	11.0	9.8	10.4	590.51	573.53	517.93	13.19	13.24	12.80	44.8	43.3	40.4
7222	Limited-service eating places - Établissements de restauration à service restreint	9.3	8.3	8.8	666.43	642.66	576.83	15.45	15.51	14.62	43.1	41.4	39.5
81	Other services (except public administration) - Autres services (sauf les administrations publiques)	61.6	61.5	58.6	902.12	868.18	802.80	23.87	22.90	21.89	37.8	37.9	36.7
811	Repair & maintenance - Réparation et entretien	15.2	15.5	13.9	960.35	913.22	761.97	24.49	22.84	18.71	39.2	40.0	40.7
8111	Automotive repair & maintenance - Réparation et entretien de véhicules automobiles	5.5	5.8	6.8	855.14	712.53	653.17	20.93	16.94	16.26	40.9	42.1	40.2
8112	Electronic & precision equipment repair & maintenance - Réparation et entretien de matériel électronique et de précision	5.8	5.8	4.4	1,205.72	1,215.94	1,054.04	30.27	29.81	25.29	39.8	40.8	41.7
8113	Comm. & ind. mach. & equip. (exc. auto. & electro.) repair & mnt. - Répar. et entretien mach., mat. comm., ind. (sauf auto., électro.)	2.3	2.3	1.6	768.55	765.61	576.42	21.11	21.00	13.89	36.4	36.5	41.5
8114	Personal & household goods repair & maintenance - Réparation et entretien d'articles personnels et ménagers	1.6	1.6	1.1	713.21	758.84	536.93	20.11	21.88	13.67	35.5	34.7	39.3
812	Personal & laundry services - Services personnels et services de blanchissage	8.6	8.7	8.1	560.71	533.25	551.31	14.41	13.54	14.55	38.9	39.4	37.9
8121	Personal care services - Services de soins personnels	4.7	4.8	4.4	483.95	460.11	464.64	13.19	12.30	12.80	36.7	37.4	36.3
8122	Funeral services - Services funéraires	1.0	1.0	0.9	769.98	745.30	820.68	16.57	15.99	17.82	46.5	46.6	46.1
8123	Dry cleaning & laundry services - Services de nettoyage à sec et de blanchissage	1.9	1.9	1.8	580.58	552.05	576.63	14.59	13.81	15.28	39.8	40.0	37.7
8129	Other personal services - Autres services personnels	1.0	1.0	1.0	669.95	634.38	638.74	16.74	15.68	17.02	40.0	40.5	37.5
813	Grant-making, civic, & professional & similar organizations - Fondations, groupes de citoyens, organisations prof., similaires	37.8	37.3	36.6	956.80	928.01	874.18	25.87	25.29	25.07	37.0	36.7	34.9
91	Public administration - Administrations publiques	218.1	219.6	204.2	1,060.92	1,067.13	1,043.58	28.58	28.90	28.56	37.1	36.9	36.5
912	Provincial & territorial public administration - Administrations publiques provinciales et territoriales	53.5	53.4	57.0	983.28	984.86	942.03	26.51	27.42	25.85	37.1	35.9	36.4
913	Local, municipal & regional public administration - Administrations publiques locales, municipales et régionales	47.6	50.3	32.2	974.03	987.94	1,035.62	26.97	26.85	29.49	36.1	36.8	35.1
41-91N	Service producing industries - Branche productrice de services	1,663.5	1,676.2	1,621.5	971.49	959.99	922.76	25.42	25.29	24.36	38.2	38.0	37.9
00-91N	Industrial aggregate (including unclassified) - Ensemble des industries y compris les entreprises non classifiées **	1,948.0	1,958.3	1,923.6	1,004.63	989.00	957.89	26.14	25.91	25.12	38.4	38.2	38.1
MANITOBA													
21	Mining & oil & gas extraction - Extraction minière et extraction de pétrole et de gaz	0.9	1.0	..	1,390.66	1,308.17	..	34.91	32.53	..	39.8	40.2	..
212	Mining (except oil & gas) - Extraction minière (sauf l'extraction de pétrole et de gaz)	0.6	0.7	..	1,451.61	1,375.81	..	35.67	33.40	..	40.7	41.2	..
22	Utilities - Services publics	3.7	3.6	..	1,107.32	1,126.70	..	33.97	34.73	..	32.6	32.4	..
23	Construction - Construction	2.7	2.7	3.3	878.85	834.05	845.12	22.00	21.33	21.89	40.0	39.1	38.6
236	Construction of buildings - Construction de bâtiments	0.8	0.9	0.9	974.80	928.27	1,028.54	24.04	23.07	26.44	40.5	40.2	38.9
2361	Residential building construction - Construction résidentielle	0.5	0.5	0.5	764.79	749.13	889.31	19.69	19.34	23.70	38.8	38.7	37.5
2362	Non-residential bldg. construction - Construction non résidentielle	0.3	0.3	0.4	1,289.00	1,198.51	1,231.45	29.90	28.20	30.09	43.1	42.5	40.9
237	Heavy & civil engineering construction - Travaux de génie civil	0.7	0.7	0.8	1,024.02	998.93	1,013.77	23.18	24.15	25.84	44.2	41.4	39.2
2371	Utility system construc. - Construc. d'installations de serv. publics	0.1	0.1	0.2	1,065.90	979.51	1,048.28	25.96	24.19	27.62	41.1	40.5	38.0
2373	Highway, street & bridge construction - Construction de routes, de rues et de ponts	0.6	0.5	0.6	1,008.66	1,002.54	1,012.49	22.35	24.16	25.67	45.1	41.5	39.4
238	Specialty trade contractors - Entrepreneurs spécialisés	1.1	1.1	1.6	706.38	658.22	657.13	19.30	17.89	17.25	36.6	36.8	38.1
2381	Foundation, structure, & bldg. exterior contractors - Entrepreneurs en travaux de fondations, structure, extérieur de bâtiment	0.3	0.3	0.4	720.04	644.41	638.11	20.05	17.80	17.08	35.9	36.2	37.4

* Refer to survey overview. - Voir l'aperçu de l'enquête.

** Earnings and hours exclude unclassified - La rémunération et les heures excluent les non classifiées

Table 7
Estimates of Employment, Average Hourly Earnings and Hours
for Salaried Employees, by Industry, Canada, Provinces and
Territories.

(Continued - suite)

Tableau 7
Estimations de l'emploi, de la rémunération horaire moyenne
et des heures, pour les employés à salaire fixe, par industries,
Canada, provinces et territoires.

		Salaried Employees - Employés à salaire fixe											
NAICS 2002	Industry	Employment (in thousands)			Average weekly earnings (including overtime)			Average hourly earnings (including overtime)			Average standard work week		
SCIAN 2002	Industrie	Emploi (en milliers)			Rémunération hebdomadaire moyenne (incluant temps supplémentaire)			Rémunération horaire moyenne (incluant temps supplémentaire)			Semaine moyenne normale de travail		
		June p 2005 Juin p	May r 2005 Mai r	June 2004 Juin	June p 2005 Juin p	May r 2005 Mai r	June 2004 Juin	June p 2005 Juin p	May r 2005 Mai r	June 2004 Juin	June p 2005 Juin p	May r 2005 Mai r	June 2004 Juin
MANITOBA													
2382	Building equipment contractors - Entrepreneurs en installations d'équipements techniques	0.4	0.5	0.6	\$760.66	\$713.60	\$715.58	\$20.03	\$18.74	\$18.04	38.0	38.1	39.7
2383	Building finishing contractors - Entrepreneurs en travaux de finition de bâtiments	0.2	0.2	0.3	571.01	550.10	537.65	16.14	15.44	14.69	35.4	35.6	36.6
2389	Other spec. trade contractors - Autres entrepreneurs spécialisés	0.2	0.2	0.3	714.27	667.57	681.21	19.87	18.63	18.30	35.9	35.8	37.2
31-33 Manufacturing - Fabrication		15.8	15.2	16.1	892.80	907.04	859.95	23.21	23.71	22.12	38.5	38.3	38.9
	Non-durable goods - Biens non durables	5.6	5.3	6.3	1,014.10	1,015.07	903.40	26.28	26.31	23.27	38.6	38.6	38.8
	Durable goods - Biens durables	10.2	9.8	9.8	826.18	848.20	832.15	21.52	22.27	21.39	38.4	38.1	38.9
311	Food manufacturing - Fabrication d'aliments	1.5	1.2	1.7	1,074.73	1,106.86	939.72	28.62	29.10	24.41	37.6	38.0	38.5
3111	Animal food manufacturing - Fabrication d'aliments pour animaux	0.1	0.1	0.1	1,053.06	1,088.54	940.56	26.11	26.58	22.70	40.3	41.0	41.4
3116	Meat product manufacturing - Fabrication de produits de viande	0.6	0.5	0.6	1,257.25	1,247.52	1,040.32	34.70	33.95	28.75	36.2	36.7	36.2
3118	Bakeries & tortilla manufacturing - Boulangeries et fabr. de tortillas	0.3	0.2	0.3	857.31	904.91	785.72	24.49	25.26	21.62	35.0	35.8	36.3
3133	Textile & fabric finishing & fabric coating - Finissage de textiles, tissus et revêtement de tissus	0.1	497.54	475.56	387.65	16.54	15.55	12.91	30.1	30.6	30.0
3149	Other textile product mills - Usines d'autres produits textiles	0.1	0.1	0.1	648.55	600.38	533.87	15.77	14.51	13.39	41.1	41.4	39.9
315	Clothing manufacturing - Fabrication de vêtements	0.6	0.5	0.9	652.23	628.63	538.92	15.12	14.39	12.69	43.1	43.7	42.5
321	Wood product manufacturing - Fabrication de produits en bois	2.3	2.0	1.6	424.41	505.19	620.89	10.82	12.87	15.44	39.2	39.3	40.2
3211	Sawmills & wood preservation - Scieries et préservation du bois	0.1	0.1	0.1	1,101.23	1,061.17	999.43	28.43	27.23	26.22	38.7	39.0	38.1
3212	Veneer, plywood & engineered wood product mfg - Fabr. de placages, contreplaqués et produits en bois reconstitué	0.1	0.1	0.1	1,035.14	1,078.67	1,181.51	24.59	25.11	28.88	42.1	43.0	40.9
3219	Other wood product mfg - Fabrication d'autres produits en bois	2.0	1.8	1.4	352.49	431.15	550.71	9.02	11.05	13.68	39.1	39.0	40.3
323	Printing & related support activities - Impression et activités connexes de soutien	0.7	0.7	1.1	1,031.19	980.23	943.18	26.29	25.44	23.89	39.2	38.5	39.5
3251	Basic chemical mfg - Fabrication de produits chimiques de base	0.1	0.1	0.1	1,570.97	1,526.93	1,530.09	40.34	38.79	39.23	38.9	39.4	39.0
3273	Cement & concrete prod. mfg - Fabr. de ciment et prod. en béton	0.2	0.1	0.2	865.82	883.20	802.75	21.98	22.53	21.16	39.4	39.2	37.9
3323	Architectural & structural metals manufacturing - Fabr. produits architecture et éléments de charpentes métalliques	0.3	0.3	0.5	754.58	714.12	730.67	21.59	20.48	20.81	34.9	34.9	35.1
3331	Agricultural, construction & mining machinery manufacturing - Fabr. de machines pour agri., construction et extraction minière	0.6	0.6	0.6	920.72	880.00	869.45	24.60	23.90	23.23	37.4	36.8	37.4
3339	Other general-purpose machinery manufacturing - Fabrication d'autres machines d'usage général	0.4	0.3	0.3	795.47	805.80	743.32	22.28	22.88	20.82	35.7	35.2	35.7
3353	Electrical equipment mfg - Fabrication de matériel électrique	0.3	0.3	0.2	857.19	897.84	1,031.22	23.66	24.52	27.22	36.2	36.6	37.9
336	Transportation equipment mfg - Fabr. de matériel de transport	2.4	2.2	2.1	1,026.96	1,032.46	964.08	25.58	26.15	23.91	40.1	39.5	40.3
3364	Aerospace product & parts manufacturing - Fabrication de produits aérospatiaux et de leurs pièces	1.3	1.2	1.0	1,084.24	1,168.37	1,104.76	25.02	26.86	25.41	43.3	43.5	43.5
337	Furniture & related product manufacturing - Fabrication de meubles et de produits connexes	1.3	1.5	1.5	848.58	857.12	793.11	22.35	22.94	20.37	38.0	37.4	38.9
3371	Household & institutional furniture & kitchen cabinet mfg - Fabr. meubles de maison, d'étab. institu. et d'armoire de cuisine	1.1	1.2	1.3	855.98	866.55	762.39	22.59	23.22	19.74	37.9	37.3	38.6
3372	Office furniture (including fixtures) manufacturing - Fabr. de meubles de bureau (y compris les articles d'ameublement)	0.2	0.2	0.2	815.16	811.51	982.60	21.24	21.57	23.98	38.4	37.6	41.0
3391	Medical equipment & supplies manufacturing - Fabrication de fournitures et matériel médicaux	0.1	0.1	0.1	1,058.58	994.52	852.15	30.25	28.22	23.15	35.0	35.2	36.8
3399	Other miscellaneous mfg - Autres activités diverses de fabrication	0.3	0.3	0.3	635.18	596.51	676.90	18.55	17.37	19.08	34.2	34.3	35.5
11-33N Goods producing industries - Branche productrice de biens		23.2	22.6	24.9	946.11	952.12	913.31	25.06	25.38	24.13	37.8	37.5	37.8
41-45N Trade - Commerce		21.2	20.7	19.5	878.62	860.21	800.13	22.98	22.56	21.46	38.2	38.1	37.3
41	Wholesale Trade - Commerce de gros	10.6	10.3	10.5	927.08	914.54	883.39	24.53	24.14	23.36	37.8	37.9	37.8
4151	Motor vehicle whl-dist - Gros-dist de véhicules automobiles	0.4	0.4	0.5	885.08	891.37	820.14	25.37	25.33	23.87	34.9	35.2	34.4
4152	New motor vehicle parts & accessories whl-dist - Gros-dist de pièces, d'accessoires neufs pour véhicules automobiles	0.4	0.4	0.5	1,170.74	1,205.98	884.79	33.15	33.36	25.68	35.3	36.1	34.4
416	Building material & supplies whl-dist - Gros-dist de matériaux et fournitures de construction	1.5	1.4	1.8	898.88	894.59	811.38	23.38	22.94	22.20	38.4	39.0	36.5
4161	Electrical, plumbing, heating & a/c equipment & supplies whl-dist - Gros-dist matériel et fourn. élec., plomberie, chauffage, climat	0.4	0.4	0.5	862.28	902.23	737.21	21.61	22.15	19.20	39.9	40.7	38.4
4162	Metal service centres - Gros-dist métaux et produits métalliques	0.3	0.2	0.3	1,121.41	1,130.09	971.61	27.73	27.52	24.56	40.4	41.1	39.6
4163	Lumber, millwork, hardware & other building supplies whl-dist - Gros-dist bois d'oeuvre, menui. préfab., quinç., fourn. construc.	0.9	0.8	1.0	849.94	821.32	799.99	22.88	21.86	22.99	37.2	37.6	34.8

* Refer to survey overview. - Voir l'aperçu de l'enquête.

** Earnings and hours exclude unclassified - La rémunération et les heures excluent les non classifiées

Table 7
Estimates of Employment, Average Hourly Earnings and Hours
for Salaried Employees, by Industry, Canada, Provinces and
Territories.

(Continued - suite)

Tableau 7
Estimations de l'emploi, de la rémunération horaire moyenne
et des heures, pour les employés à salaire fixe, par industries,
Canada, provinces et territoires.

		Salaried Employees - Employés à salaire fixe											
NAICS 2002	Industry	Employment (in thousands)			Average weekly earnings (including overtime)			Average hourly earnings (including overtime)			Average standard work week		
SCIAN 2002	Industrie	Emploi (en milliers)			Rémunération hebdomadaire moyenne (incluant temps supplémentaire)			Rémunération horaire moyenne (incluant temps supplémentaire)			Semaine moyenne normale de travail		
		June p 2005 Juin p	May r 2005 Mai r	June 2004 Juin	June p 2005 Juin p	May r 2005 Mai r	June 2004 Juin	June p 2005 Juin p	May r 2005 Mai r	June 2004 Juin	June p 2005 Juin p	May r 2005 Mai r	June 2004 Juin
MANITOBA													
417	Machinery, equipment & supplies whl-dist - Gros-dist de machines, de matériel et de fournitures	3.1	3.2	3.2	\$1,017.51	\$990.29	\$954.48	\$26.64	\$26.01	\$24.83	38.2	38.1	38.4
4172	Const., forestry, mining & indus. mach. equip. & suppl. whl-dist - Gros-dist mach., matériel, fourn. indus., const., forest., minière	0.9	1.0	1.0	1,060.07	1,091.44	1,050.23	28.31	29.20	26.49	37.4	37.4	39.7
4179	Other machinery, equipment & supplies whl-dist - Gros-dist d'autres machines, matériel et fournitures	0.8	0.7	0.7	1,152.75	1,071.83	954.34	29.98	28.40	25.36	38.5	37.7	37.6
418	Miscellaneous whl-dist - Gros-dist de produits divers	2.0	1.7	1.6	882.65	859.39	901.77	22.24	21.62	21.35	39.7	39.8	42.2
4183	Agricultural supplies whl-dist - Gros-dist de fournitures agricoles	0.9	0.8	0.7	884.34	831.02	815.83	21.61	20.10	19.84	40.9	41.3	41.1
4184	Chemical (except agricultural) & allied product whl-dist - Gros-dist de produits chimiques et analogues (sauf agricoles)	0.2	0.2	0.2	1,002.93	991.91	1,166.64	21.98	21.94	26.56	45.6	45.2	43.9
419	Wholesale agents & brokers - Agents, courtiers commerce de gros	0.7	0.7	0.6	643.70	594.56	753.14	21.03	19.78	20.38	30.6	30.1	36.9
44-45	Retail trade - Commerce de détail	10.6	10.4	9.0	830.20	806.66	702.51	21.47	21.02	19.17	38.7	38.4	36.6
441	Motor vehicle & parts dealers - Marchands de véhicules automobiles et de leurs pièces	2.1	2.2	2.3	839.72	818.94	741.04	21.94	21.36	18.78	38.3	38.3	39.5
4411	Automobile dealers - Marchands d'automobiles	1.6	1.6	1.6	876.06	856.41	786.22	23.15	22.61	20.19	37.8	37.9	38.9
4413	Automotive parts, accessories & tire stores - Magasins de pièces, de pneus et d'accessoires pour véhicules auto.	0.4	0.4	0.5	640.27	615.30	553.19	15.78	15.12	13.50	40.6	40.7	41.0
445	Food & beverage stores - Magasins d'alimentation	3.3	3.1	2.4	918.74	897.60	760.96	23.17	22.54	21.01	39.7	39.8	36.2
4451	Grocery stores - Épiceries	3.0	2.9	2.3	916.72	890.13	760.94	23.00	22.24	21.02	39.9	40.0	36.2
452	General merchandise stores - Mag. de fournitures de tout genre	0.6	0.5	..	872.18	789.91	1,138.33	23.01	21.29	26.82	37.9	37.1	42.5
4521	Department stores - Grands magasins	0.3	0.3	..	832.95	758.03	1,037.07	22.75	21.35	25.86	36.6	35.5	40.1
4529	Other general merchandise stores - Magasins d'autres fournitures de tout genres	0.2	0.2	..	920.84	830.77	1,226.65	23.31	21.22	27.57	39.5	39.1	44.5
4532	Office supplies, stationery & gift stores - Magasins de fournitures de bureau, de papeterie et de cadeaux	0.1	0.1	0.1	597.26	651.83	588.03	16.82	18.60	18.55	35.5	35.0	31.7
4539	Other miscellaneous stores retailers - Autres mag. de détail divers	0.1	0.1	0.1	671.30	725.65	626.72	18.26	18.97	20.69	36.8	38.3	30.3
4541	Electronic shopping & mail-order houses - Entreprises de télémarketing et de vente par correspondance	0.1	484.32	522.06	456.01	11.78	12.63	13.02	41.1	41.3	35.0
4543	Direct selling establishments - Établissements de vente directe	0.1	0.1	0.1	1,147.62	1,292.42	1,156.55	27.21	27.07	30.15	42.2	47.7	38.4
48-49 Transportation & warehousing - Transport et entreposage		9.1	8.7	10.3	869.53	879.66	841.29	22.84	22.93	21.97	38.1	38.4	38.3
481	Air transportation - Transport aérien	0.9	0.8	1.4	1,038.38	1,107.55	1,018.38	29.40	30.23	27.98	35.3	36.6	36.4
4811	Scheduled air transportation - Transport aérien régulier	0.8	0.7	1.2	1,078.89	1,140.96	1,050.50	30.99	31.58	29.09	34.8	36.1	36.1
4812	Non-scheduled air transport. - Transport aérien non-régulier	0.1	0.1	0.2	783.57	882.05	778.83	20.37	21.97	20.21	38.5	40.1	38.5
484	Truck transportation - Transport par camion	1.5	1.4	1.4	666.49	670.41	626.37	16.93	17.20	16.21	39.4	39.0	39.1
4841	General freight trucking - Transport par camion de marchandises diverses	0.9	0.8	0.8	636.11	635.24	603.04	16.15	16.28	14.94	39.4	39.0	40.4
4842	Specialized freight trucking - Transport par camion de marchandises spéciales	0.6	0.6	0.6	710.22	721.18	657.90	18.06	18.54	17.61	39.3	38.9	37.4
4853	Taxi & limousine service - Services de taxi et de limousine	0.1	0.1	..	619.82	591.76	..	15.24	15.13	..	40.7	39.1	..
4884	Support activities for road transportation - Activités de soutien au transport routier	0.2	0.2	0.3	771.65	777.88	611.07	30.74	30.88	25.81	25.1	25.2	23.7
4885	Freight transportation arrangement - Intermédiaires en transport de marchandises	0.4	0.4	0.5	843.70	928.62	792.67	37.98	40.08	31.93	22.2	23.2	24.8
515	Broadcasting (except Internet) - Radiotélévision (sauf par Internet)	0.2	0.6	..	793.48	811.53	..	18.50	22.02	..	42.9	36.9	..
5151	Radio & television broadcasting - Radiodiffusion et télédiffusion	0.2	0.5	0.9	795.13	809.34	901.83	18.17	22.16	22.78	43.8	36.5	39.6
52 Finance & insurance - Finance et assurances		25.8	26.1	25.5	1,053.13	1,030.74	980.82	29.78	29.47	28.61	35.4	35.0	34.3
522	Credit intermediation & related activities - Intermédiation financière et activités connexes	11.3	11.4	10.5	1,108.96	1,077.04	987.76	29.99	29.26	29.86	37.0	36.8	33.1
5221	Depository credit intermediation - Intermédiation financière par le biais de dépôts	10.4	10.4	9.6	1,115.51	1,083.78	984.67	29.95	29.31	30.12	37.3	37.0	32.7
524	Insurance carriers & related activities - Sociétés d'assurance et activités connexes	10.8	11.0	11.7	1,011.34	990.80	1,012.06	28.34	27.99	28.00	35.7	35.4	36.1
5241	Insurance carriers - Sociétés d'assurance	6.5	6.5	6.3	957.27	952.43	938.70	25.83	25.97	25.75	37.1	36.7	36.5
5242	Agencies, brokerages & other insurance related activities - Agences et courtiers d'assur. et autres activités liées à l'assur.	4.3	4.4	5.3	1,092.07	1,047.39	1,098.96	32.46	31.25	30.71	33.6	33.5	35.8
53 Real estate & rental & leasing - Services immobiliers et services de location et de location à bail		4.0	3.6	2.9	491.47	462.00	626.47	13.81	13.53	18.16	35.6	34.1	34.5

* Refer to survey overview. - Voir l'aperçu de l'enquête.

** Earnings and hours exclude unclassified - La rémunération et les heures excluent les non classifiées

Table 7

Estimates of Employment, Average Hourly Earnings and Hours for Salaried Employees, by Industry, Canada, Provinces and Territories.

(Continued - suite)

Tableau 7

Estimations de l'emploi, de la rémunération horaire moyenne et des heures, pour les employés à salaire fixe, par industries, Canada, provinces et territoires.

		Salaried Employees - Employés à salaire fixe											
NAICS 2002	Industry	Employment (in thousands)			Average weekly earnings (including overtime)			Average hourly earnings (including overtime)			Average standard work week		
SCIAN 2002	Industrie	Emploi (en milliers)			Rémunération hebdomadaire moyenne (incluant temps supplémentaire)			Rémunération horaire moyenne (incluant temps supplémentaire)			Semaine moyenne normale de travail		
		June p 2005 Juin p	May r 2005 Mai r	June 2004 Juin	June p 2005 Juin p	May r 2005 Mai r	June 2004 Juin	June p 2005 Juin p	May r 2005 Mai r	June 2004 Juin	June p 2005 Juin p	May r 2005 Mai r	June 2004 Juin
MANITOBA													
531	Real estate - Services immobiliers	3.2	3.0	2.3	\$437.28	\$398.83	\$556.90	\$12.22	\$11.71	\$16.33	35.8	34.1	34.1
5311	Lessors of real estate - Bailleurs de biens immobiliers	2.5	2.3	1.5	389.62	352.63	502.99	11.39	10.78	14.70	34.2	32.7	34.2
5312	Offices of real estate agents & brokers - Bureau d'agents et de courtiers immobiliers	0.2	0.2	0.2	678.71	641.82	771.19	16.60	16.28	21.44	40.9	39.4	36.0
5313	Activities related to real estate - Activités liées à l'immobilier	0.6	0.5	0.5	559.20	518.59	621.18	13.68	13.61	18.87	40.9	38.1	32.9
532	Rental & leasing services - Services de location et location à bail	0.6	0.6	0.6	777.09	786.73	908.74	22.26	22.75	25.26	34.9	34.6	36.0
5322	Consumer goods rental - Location de biens de consommation	0.3	0.3	0.3	501.77	493.53	548.79	16.61	16.50	16.85	30.2	29.9	32.6
5324	Commercial & industrial machinery & equipment rental & leasing - Location, loc. à bail de machines, matériel d'usage comm., indus.	0.1	0.1	0.1	1,146.51	1,162.42	1,325.05	27.67	28.96	34.21	41.4	40.1	38.7
54	Professional, scientific & technical services - Services professionnels, scientifiques et techniques	8.1	8.3	9.9	981.88	965.18	888.61	26.33	26.09	24.87	37.3	37.0	35.7
5413	Architectural, engineering & related services - Architecture, génie et services connexes	1.1	1.1	1.4	1,035.67	1,004.62	922.58	27.53	26.84	25.15	37.6	37.4	36.7
56	Admin. & support, waste managemt. & remediation services - Services admin., soutien, gestion des déchets, assainissem.	6.2	6.4	4.6	1,085.75	1,047.73	1,051.86	26.70	26.22	26.58	40.7	40.0	39.6
561	Admin. & support services - Services administratifs et de soutien	5.5	5.7	4.1	1,060.27	1,019.45	1,015.32	26.49	25.95	26.05	40.0	39.3	39.0
5611	Office administrative services - Services administratifs de bureau	2.1	2.2	1.6	1,686.21	1,629.02	1,611.08	40.86	40.40	43.42	41.3	40.3	37.1
5613	Employment services - Services d'emploi	1.1	1.0	0.7	851.09	774.60	804.66	22.70	21.34	19.81	37.5	36.3	40.6
5616	Investigation & security services - Services d'enquêtes et sécurité	0.7	0.8	0.6	476.09	455.17	452.01	12.31	11.91	12.03	38.7	38.2	37.6
5617	Services to buildings & dwellings - Services relatifs aux bâtiments et aux logements	0.8	0.8	0.6	586.17	561.96	523.03	14.97	14.56	12.32	39.2	38.6	42.5
61	Educational services - Services d'enseignement	40.1	43.1	41.4	813.60	778.58	813.66	20.34	19.76	20.78	40.0	39.4	39.2
611N	Education special - Éducation spéciale	20.4	22.7	21.3	1,023.93	968.19	1,016.13	23.71	23.20	25.34	43.2	41.7	40.1
6113	Universities - Universités	5.7	5.6	4.9	1,129.42	1,054.63	1,056.92	28.58	26.87	27.17	39.5	39.2	38.9
621	Ambulatory health care services - Services de soins ambulatoires	3.7	3.7	3.4	745.48	686.07	691.51	21.82	20.63	19.69	34.2	33.3	35.1
6211	Offices of physicians - Cabinets de médecins	0.7	0.7	0.7	717.44	647.40	681.87	21.14	19.73	19.04	33.9	32.8	35.8
6212	Offices of dentists - Cabinets de dentistes	0.6	0.6	0.6	801.53	739.43	755.68	22.67	22.07	20.93	35.4	33.5	36.1
6213	Offices of other health practitioners - Cabinets d'autres praticiens	0.5	0.5	0.5	727.68	648.47	629.53	24.90	22.10	20.65	29.2	29.3	30.5
622	Hospitals - Hôpitaux	1.4	1.3	1.8	635.72	619.04	647.50	21.11	20.72	18.61	30.1	29.9	34.8
6221	General medical & surgical hospitals - Hôpitaux généraux et hôpitaux de soins chirurgicaux	0.9	0.9	1.4	796.65	774.49	756.57	23.04	22.09	18.99	34.6	35.1	39.8
623	Nursing & residential care facilities - Étab. de soins infirmiers et de soins pour bénéficiaires internes	2.3	2.2	2.1	633.64	641.52	602.19	17.13	17.83	17.37	37.0	36.0	34.7
6231	Nursing care facilities - Établissements de soins infirmiers	1.4	1.3	1.3	633.62	644.75	558.42	16.46	16.89	15.12	38.5	38.2	36.9
6233	Community care facilities for the elderly - Établissements communautaires de soins pour personnes âgées	0.2	0.2	0.2	466.29	473.06	471.65	13.97	14.18	14.12	33.4	33.4	33.4
624	Social assistance - Assistance sociale	3.5	3.1	2.3	709.82	698.50	552.10	19.85	21.07	18.11	35.8	33.1	30.5
6241	Individual & family services - Services individuels et familiaux	1.6	1.5	1.1	625.45	647.79	568.36	18.15	19.67	18.86	34.5	32.9	30.1
6243	Vocational rehabilitation services - Services de réadaptation professionnelle	0.4	0.3	0.2	826.73	782.98	677.85	23.36	23.23	19.74	35.4	33.7	34.3
6244	Child day-care services - Services de garderie	1.3	1.2	0.8	828.82	783.38	518.98	21.73	23.48	17.59	38.1	33.4	29.5
71	Arts, entertainment & recreation - Arts, spectacles et loisirs	1.6	1.4	1.4	863.84	874.02	955.98	23.28	23.64	23.86	37.1	37.0	40.1
7139	Other amusement & recreation industries - Autres services de divertissement et de loisirs	0.9	0.7	0.9	905.57	895.68	998.04	23.22	23.90	23.79	39.0	37.5	42.0
72	Accommodation & food services - Hébergement et services de restauration	2.5	2.5	2.8	682.69	659.44	556.93	17.63	17.69	15.43	38.7	37.3	36.1
721	Accommodation services - Services d'hébergement	1.0	1.0	1.2	679.64	627.73	540.28	18.26	17.35	15.01	37.2	36.2	36.0
7211	Traveller accommodation - Hébergement des voyageurs	0.9	1.0	1.2	663.16	616.46	508.62	18.06	17.22	14.38	36.7	35.8	35.4
722	Food services & drinking places - Services de restauration et débits de boissons	1.6	1.5	1.5	684.54	681.87	570.33	17.28	17.91	15.76	39.6	38.1	36.2
7221	Full-service restaurants - Restaurants à service complet	0.9	0.9	0.9	669.25	637.41	562.90	17.82	17.63	16.52	37.5	36.1	34.1

* Refer to survey overview. - Voir l'aperçu de l'enquête.

** Earnings and hours exclude unclassified - La rémunération et les heures excluent les non classifiées

Table 7
Estimates of Employment, Average Hourly Earnings and Hours
for Salaried Employees, by Industry, Canada, Provinces and
Territories.

(Continued - suite)

Tableau 7
Estimations de l'emploi, de la rémunération horaire moyenne
et des heures, pour les employés à salaire fixe, par industries,
Canada, provinces et territoires.

		Salaried Employees - Employés à salaire fixe											
NAICS 2002	Industry	Employment (in thousands)			Average weekly earnings (including overtime)			Average hourly earnings (including overtime)			Average standard work week		
SCIAN 2002	Industrie	Emploi (en milliers)			Rémunération hebdomadaire moyenne (incluant temps supplémentaire)			Rémunération horaire moyenne (incluant temps supplémentaire)			Semaine moyenne normale de travail		
		June p 2005 Juin p	May r 2005 Mai r	June 2004 Juin	June p 2005 Juin p	May r 2005 Mai r	June 2004 Juin	June p 2005 Juin p	May r 2005 Mai r	June 2004 Juin	June p 2005 Juin p	May r 2005 Mai r	June 2004 Juin
MANITOBA													
7222	Limited-service eating places - Établissements de restauration à service restreint	0.5	0.4	0.5	\$728.63	\$793.88	\$590.38	\$17.63	\$20.47	\$16.08	41.3	38.8	36.7
81	Other services (except public administration) - Autres services (sauf les administrations publiques)	6.0	6.1	5.8	770.77	746.67	721.06	22.32	21.76	21.02	34.5	34.3	34.3
811	Repair & maintenance - Réparation et entretien	1.2	1.2	1.2	662.55	630.62	478.86	18.10	16.91	13.39	36.6	37.3	35.8
8111	Automotive repair & maintenance - Réparation et entretien de véhicules automobiles	0.6	0.6	0.8	542.24	456.33	395.58	13.84	11.28	10.56	39.2	40.5	37.5
8113	Comm. & ind. mach. & equip. (exc. auto. & electro.) repair & mnt. - Répar. et entretien mach., mat. comm., ind. (sauf auto., électro.)	0.2	0.2	0.2	788.18	843.92	635.91	25.86	27.37	20.85	30.5	30.8	30.5
812	Personal & laundry services - Services personnels et services de blanchissage	1.0	1.0	0.9	662.98	634.71	689.36	18.10	17.54	18.32	36.6	36.2	37.6
8121	Personal care services - Services de soins personnels	0.6	0.6	0.5	640.50	617.96	672.64	19.47	19.06	17.72	32.9	32.4	38.0
8123	Dry cleaning & laundry services - Services de nettoyage à sec et de blanchissage	0.2	0.2	0.2	552.36	508.07	556.02	13.14	12.31	15.10	42.0	41.3	36.8
41-91N	Service producing industries - Branche productrice de services	166.8	169.2	165.3	881.32	861.33	846.04	23.24	23.04	22.83	37.9	37.4	37.1
00-91N	Industrial aggregate (including unclassified) - Ensemble des industries y compris les entreprises non classifiées **	190.0	191.8	190.1	889.24	872.01	854.84	23.46	23.32	23.00	37.9	37.4	37.2
SASKATCHEWAN													
21	Mining & oil & gas extraction - Extraction minière et extraction de pétrole et de gaz	4.8	5.0	5.4	1,262.52	1,211.46	1,158.17	30.98	29.29	27.96	40.8	41.4	41.4
211	Oil & gas extraction - Extraction de pétrole et de gaz	1.0	1.1	1.2	1,391.82	1,353.47	1,309.43	33.90	32.10	31.75	41.1	42.2	41.2
212	Mining (except oil & gas) - Extraction minière (sauf l'extraction de pétrole et de gaz)	2.1	2.2	2.5	1,161.33	1,115.41	1,085.12	28.87	27.35	26.45	40.2	40.8	41.0
2123	Non-metallic mineral mining & quarrying - Extraction de minerais non métalliques	1.4	1.5	1.7	1,145.08	1,080.58	1,063.70	27.70	25.85	25.10	41.3	41.8	42.4
213	Support activities for mining & oil & gas extraction - Activités de soutien à l'extraction minière, du pétrole et du gaz	1.6	1.7	1.7	1,315.60	1,246.55	1,165.15	31.88	29.96	27.64	41.3	41.6	42.2
23	Construction - Construction	2.9	2.9	3.2	830.10	787.81	879.09	21.06	20.02	23.02	39.4	39.4	38.2
236	Construction of buildings - Construction de bâtiments	0.6	0.6	0.7	780.35	702.69	831.19	19.32	17.72	21.68	40.4	39.7	38.3
2361	Residential building construction - Construction résidentielle	0.3	0.3	0.4	677.01	610.81	755.06	16.68	15.32	19.57	40.6	39.9	38.6
2362	Non-residential bldg. construction - Construction non résidentielle	0.3	0.3	0.3	891.75	800.85	921.38	22.20	20.30	24.22	40.2	39.5	38.0
237	Heavy & civil engineering construction - Travaux de génie civil	1.3	1.3	1.4	896.38	882.94	1,098.69	22.17	21.79	28.24	40.4	40.5	38.9
2371	Utility system construc. - Construc. d'installations de serv. publics	0.3	0.3	0.3	969.23	947.64	1,031.78	21.83	21.29	25.39	44.4	44.5	40.6
2373	Highway, street & bridge construction - Construction de routes, de rues et de ponts	1.0	1.0	1.0	885.43	870.91	1,128.41	22.18	21.88	29.13	39.9	39.8	38.7
238	Specialty trade contractors - Entrepreneurs spécialisés	0.9	1.0	1.2	769.81	717.72	660.82	20.66	19.06	17.71	37.3	37.7	37.3
2381	Foundation, structure, & bldg. exterior contractors - Entrepreneurs en travaux de fondations, structure, extérieur de bâtiment	0.2	0.2	0.3	634.75	592.35	535.64	17.55	16.10	17.18	36.2	36.8	31.2
2382	Building equipment contractors - Entrepreneurs en installations d'équipements techniques	0.4	0.5	0.5	850.77	810.58	726.61	22.79	21.51	18.47	37.3	37.7	39.3
2383	Building finishing contractors - Entrepreneurs en travaux de finition de bâtiments	0.1	0.2	0.2	632.89	559.17	536.80	16.78	14.75	14.29	37.7	37.9	37.6
2389	Other spec. trade contractors - Autres entrepreneurs spécialisés	0.2	0.2	0.2	854.41	770.28	754.72	22.38	20.03	18.94	38.2	38.5	39.8
31-33	Manufacturing - Fabrication	7.6	7.3	7.4	1,095.23	1,100.95	998.28	28.17	28.46	26.08	38.9	38.7	38.3
	Non-durable goods - Biens non durables	3.1	2.8	3.4	1,177.34	1,229.70	1,058.85	29.86	31.15	27.73	39.4	39.5	38.2
	Durable goods - Biens durables	4.5	4.4	3.9	1,037.66	1,019.07	945.54	26.96	26.69	24.64	38.5	38.2	38.4
311	Food manufacturing - Fabrication d'aliments	1.6	1.2	1.9	1,081.09	1,127.56	973.87	27.44	28.18	25.66	39.4	40.0	38.0
3112	Grain & oilseed milling - Mouture de céréales et graines oléagin.	0.4	0.3	..	1,186.75	1,268.36	..	31.53	33.57	..	37.6	37.8	..
3116	Meat product manufacturing - Fabrication de produits de viande	0.5	0.3	0.4	1,301.61	1,304.22	1,158.87	35.37	35.00	31.55	36.8	37.3	36.7

* Refer to survey overview. - Voir l'aperçu de l'enquête.

** Earnings and hours exclude unclassified - La rémunération et les heures excluent les non classifiées

Table 7
Estimates of Employment, Average Hourly Earnings and Hours
for Salaried Employees, by Industry, Canada, Provinces and
Territories.

(Continued - suite)

Tableau 7
Estimations de l'emploi, de la rémunération horaire moyenne
et des heures, pour les employés à salaire fixe, par industries,
Canada, provinces et territoires.

		Salaried Employees - Employés à salaire fixe											
NAICS 2002	Industry	Employment (in thousands)			Average weekly earnings (including overtime)			Average hourly earnings (including overtime)			Average standard work week		
SCIAN 2002	Industrie	Emploi (en milliers)			Rémunération hebdomadaire moyenne (incluant temps supplémentaire)			Rémunération horaire moyenne (incluant temps supplémentaire)			Semaine moyenne normale de travail		
		June p 2005 Juin p	May r 2005 Mai r	June 2004 Juin	June p 2005 Juin p	May r 2005 Mai r	June 2004 Juin	June p 2005 Juin p	May r 2005 Mai r	June 2004 Juin	June p 2005 Juin p	May r 2005 Mai r	June 2004 Juin
SASKATCHEWAN													
323	Printing & related support activities - Impression et activités connexes de soutien	0.2	0.2	0.2	\$1,006.52	\$1,074.77	\$936.32	\$25.71	\$27.95	\$23.38	39.1	38.4	40.0
333	Machinery manufacturing - Fabrication de machines	1.2	1.1	1.0	1,073.99	1,039.05	950.65	28.04	27.55	25.03	38.3	37.7	38.0
3331	Agricultural, construction & mining machinery manufacturing - Fabr. de machines pour agri., construction et extraction minière	0.8	0.8	0.8	1,047.04	999.02	899.98	27.43	26.60	23.85	38.2	37.6	37.7
3391	Medical equipment & supplies manufacturing - Fabrication de fournitures et matériel médicaux	0.1	0.1	0.1	674.08	682.51	661.26	19.83	19.69	18.81	34.0	34.7	35.2
11-33N Goods producing industries - Branche productrice de biens		17.8	17.6	18.8	1,123.80	1,109.61	1,057.30	28.78	28.37	27.38	39.0	39.1	38.6
41-45N Trade - Commerce		18.2	17.2	16.2	839.46	835.81	794.54	21.38	21.22	20.36	39.3	39.4	39.0
41	Wholesale Trade - Commerce de gros	8.8	8.3	8.6	881.51	884.77	866.95	22.40	22.28	22.26	39.4	39.7	38.9
4152	New motor vehicle parts & accessories whl-dist - Gros-dist de pièces, d'accessoires neufs pour véhicules automobiles	0.4	0.4	0.5	963.14	981.61	874.14	26.31	26.14	25.11	36.6	37.5	34.8
416	Building material & supplies whl-dist - Gros-dist de matériaux et fournitures de construction	1.2	1.1	1.4	926.50	916.43	777.42	24.95	24.53	21.71	37.1	37.4	35.8
417	Machinery, equipment & supplies whl-dist - Gros-dist de machines, de matériel et de fournitures	3.4	3.4	3.5	918.17	917.23	891.75	22.77	22.64	22.11	40.3	40.5	40.3
4171	Farm, lawn & garden machinery & equipment whl-dist - Gros-dist de machines, matériel pour l'agri., pelouses et jardinage	1.7	1.6	1.5	795.60	792.01	773.86	20.56	20.23	20.40	38.7	39.2	37.9
4172	Const., forestry, mining & indus. mach. equip. & suppl. whl-dist - Gros-dist mach., matériel, fourn. indus., const., forest., minière	0.9	1.1	1.1	1,017.49	1,045.90	1,028.34	23.20	24.13	22.85	43.9	43.3	45.0
418	Miscellaneous whl-dist - Gros-dist de produits divers	1.7	1.6	1.4	871.49	887.67	984.82	21.11	21.39	22.97	41.3	41.5	42.9
4181	Recyclable material whl-dist - Gros-dist de matières recyclables	0.3	0.2	0.2	816.91	780.29	807.84	25.34	24.60	21.65	32.2	31.7	37.3
4183	Agricultural supplies whl-dist - Gros-dist de fournitures agricoles	1.0	0.9	0.7	904.82	938.11	1,060.44	20.19	20.61	23.05	44.8	45.5	46.0
44-45	Retail trade - Commerce de détail	9.4	8.9	7.6	800.24	789.77	712.75	20.43	20.22	18.23	39.2	39.1	39.1
441	Motor vehicle & parts dealers - Marchands de véhicules automobiles et de leurs pièces	1.8	1.8	1.8	885.74	898.82	843.63	24.20	24.36	22.07	36.6	36.9	38.2
4411	Automobile dealers - Marchands d'automobiles	1.2	1.2	1.2	974.04	996.73	958.48	26.40	26.71	24.45	36.9	37.3	39.2
4413	Automotive parts, accessories & tire stores - Magasins de pièces, de pneus et d'accessoires pour véhicules auto.	0.4	0.4	0.5	619.73	614.38	559.12	17.31	17.21	15.65	35.8	35.7	35.7
445	Food & beverage stores - Magasins d'alimentation	3.0	2.6	2.0	820.30	814.67	697.67	19.72	19.52	16.21	41.6	41.7	43.0
4451	Grocery stores - Épiceries	2.5	2.4	1.9	818.09	792.27	687.82	19.39	18.88	15.92	42.2	42.0	43.2
452	General merchandise stores - Mag. de fournitures de tout genre	0.6	0.5	..	905.98	827.17	1,388.35	25.03	23.92	29.94	36.2	34.6	46.4
4521	Department stores - Grands magasins	0.3	0.3	..	973.93	892.58	1,432.22	28.64	27.88	33.15	34.0	32.0	43.2
4529	Other general merchandise stores - Magasins d'autres fournitures de tout genres	0.3	0.3	..	842.97	764.43	1,338.22	22.05	20.64	26.76	38.2	37.0	50.0
4532	Office supplies, stationery & gift stores - Magasins de fournitures de bureau, de papeterie et de cadeaux	0.1	0.1	0.1	656.31	723.48	564.46	16.19	17.56	14.84	40.5	41.2	38.0
48-49 Transportation & warehousing - Transport et entreposage		6.5	6.2	6.9	822.65	832.16	829.55	21.05	21.40	20.64	39.1	38.9	40.2
4811	Scheduled air transportation - Transport aérien régulier	0.2	0.2	0.3	854.69	877.35	871.79	20.24	20.06	19.68	42.2	43.7	44.3
484	Truck transportation - Transport par camion	1.5	1.4	1.4	636.29	669.09	662.06	16.31	17.33	15.96	39.0	38.6	41.5
4884	Support activities for road transportation - Activités de soutien au transport routier	0.2	0.2	..	913.01	956.88	..	27.24	27.98	..	33.5	34.2	..
4885	Freight transportation arrangement - Intermédiaires en transport de marchandises	0.1	0.1	..	1,286.44	1,378.11	..	40.40	41.86	..	31.8	32.9	..
493	Warehousing & storage - Entreposage	1.5	1.5	1.5	870.16	836.62	756.41	23.40	23.49	21.03	37.2	35.6	36.0
515	Broadcasting (except Internet) - Radiotélévision (sauf par Internet)	0.2	0.6	0.9	816.43	824.15	820.40	27.26	28.58	27.73	30.0	28.8	29.6
52 Finance & insurance - Finance et assurances		13.3	13.5	13.4	933.03	923.39	918.23	26.19	25.95	25.84	35.6	35.6	35.5
522	Credit intermediation & related activities - Intermédiation financière et activités connexes	8.3	8.5	7.8	1,017.89	1,003.19	991.09	29.09	28.55	28.47	35.0	35.1	34.8
5221	Depository credit intermediation - Intermédiation financière par le biais de dépôts	7.1	7.2	6.7	967.04	947.78	916.92	28.33	27.67	27.29	34.1	34.2	33.6
53 Real estate & rental & leasing - Services immobiliers et services de location et de location à bail		2.6	2.4	3.6	673.25	656.78	758.73	16.07	16.34	20.10	41.9	40.2	37.7
531	Real estate - Services immobiliers	2.1	1.9	3.2	641.95	615.17	734.68	15.04	15.19	19.61	42.7	40.5	37.5
5311	Lessors of real estate - Bailleurs de biens immobiliers	1.0	0.9	1.8	570.22	524.24	648.76	12.29	11.95	16.76	46.4	43.9	38.7

* Refer to survey overview. - Voir l'aperçu de l'enquête.

** Earnings and hours exclude unclassified - La rémunération et les heures excluent les non classifiées

Table 7
Estimates of Employment, Average Hourly Earnings and Hours
for Salaried Employees, by Industry, Canada, Provinces and
Territories.

(Continued - suite)

Tableau 7
Estimations de l'emploi, de la rémunération horaire moyenne
et des heures, pour les employés à salaire fixe, par industries,
Canada, provinces et territoires.

		Salaried Employees - Employés à salaire fixe											
NAICS 2002	Industry	Employment (in thousands)			Average weekly earnings (including overtime)			Average hourly earnings (including overtime)			Average standard work week		
SCIAN 2002	Industrie	Emploi (en milliers)			Rémunération hebdomadaire moyenne (incluant temps supplémentaire)			Rémunération horaire moyenne (incluant temps supplémentaire)			Semaine moyenne normale de travail		
		June p 2005 Juin p	May r 2005 Mai r	June 2004 Juin	June p 2005 Juin p	May r 2005 Mai r	June 2004 Juin	June p 2005 Juin p	May r 2005 Mai r	June 2004 Juin	June p 2005 Juin p	May r 2005 Mai r	June 2004 Juin
SASKATCHEWAN													
5312	Offices of real estate agents & brokers - Bureau d'agents et de courtiers immobiliers	0.2	0.2	0.3	\$995.92	\$944.96	\$1,281.76	\$24.43	\$24.01	\$35.76	40.8	39.4	35.8
5313	Activities related to real estate - Activités liées à l'immobiliers	0.8	0.8	1.1	628.53	632.87	744.55	16.21	17.07	20.77	38.8	37.1	35.8
532	Rental & leasing services - Services de location et location à bail	0.5	0.4	0.4	819.17	847.03	954.59	21.32	21.78	24.01	38.4	38.9	39.8
54	Professional, scientific & technical services - Services professionnels, scientifiques et techniques	5.9	6.0	6.8	940.90	925.39	841.09	24.49	24.51	22.54	38.4	37.7	37.3
5413	Architectural, engineering & related services - Architecture, génie et services connexes	1.1	1.0	1.3	872.48	840.20	735.97	22.22	23.11	19.86	39.3	36.4	37.1
56	Admin. & support, waste managemt. & remediation services - Services admin., soutien, gestion des déchets, assainissem.	2.8	3.0	2.2	746.29	744.53	759.06	20.88	20.85	19.85	35.7	35.7	38.2
561	Admin. & support services - Services administratifs et de soutien	2.6	2.7	2.1	737.67	740.40	755.89	20.81	20.84	19.78	35.4	35.5	38.2
5616	Investigation & security services - Services d'enquêtes et sécurité	0.6	0.7	0.5	552.60	553.76	582.30	17.48	17.71	15.58	31.6	31.3	37.4
5617	Services to buildings & dwellings - Services relatifs aux bâtiments et aux logements	0.9	0.9	0.7	677.62	676.02	676.38	18.50	18.38	16.99	36.6	36.8	39.8
61	Educational services - Services d'enseignement	36.1	35.4	34.6	861.06	860.97	805.48	22.38	22.54	21.13	38.5	38.2	38.1
611N	Education special - Éducation spéciale	21.6	21.5	20.5	1,046.78	1,037.55	973.45	26.10	26.55	25.73	40.1	39.1	37.8
62	Health care & social assistance - Soins de santé et assistance sociale	10.0	9.7	9.3	787.45	772.71	770.18	22.77	22.55	21.98	34.6	34.3	35.0
621	Ambulatory health care services - Services de soins ambulatoires	4.0	4.1	4.0	818.58	777.68	812.86	23.52	22.67	22.53	34.8	34.3	36.1
6221	General medical & surgical hospitals - Hôpitaux généraux et hôpitaux de soins chirurgicaux	0.4	0.4	0.5	904.24	909.12	835.25	25.15	25.19	22.57	36.0	36.1	37.0
623	Nursing & residential care facilities - Étab. de soins infirmiers et de soins pour bénéficiaires internes	2.5	2.5	2.2	740.86	776.33	729.59	22.32	23.52	22.85	33.2	33.0	31.9
6231	Nursing care facilities - Établissements de soins infirmiers	2.3	2.2	2.0	765.66	806.54	750.88	22.67	24.03	23.19	33.8	33.6	32.4
6241	Individual & family services - Services individuels et familiaux	1.4	1.3	1.3	751.08	738.22	762.43	21.14	20.94	21.13	35.5	35.3	36.1
6243	Vocational rehabilitation services - Services de réadaptation professionnelle	0.8	0.8	0.6	929.61	879.67	745.15	25.24	24.56	21.09	36.8	35.8	35.3
6244	Child day-care services - Services de garderie	0.6	0.6	0.5	592.83	563.03	552.17	18.16	16.78	16.07	32.6	33.5	34.4
71	Arts, entertainment & recreation - Arts, spectacles et loisirs	1.7	1.4	1.6	668.73	698.26	642.20	17.98	18.41	16.73	37.2	37.9	38.4
713	Amusement, gambling & recreation industries - Divertissement, loisirs et jeux de hasard et loteries	1.4	1.1	1.3	685.05	733.64	649.94	18.57	19.42	17.07	36.9	37.8	38.1
7132	Gambling industries - Jeux de hasard et loteries	0.4	0.3	0.3	830.85	889.57	809.67	17.96	18.91	16.36	46.3	47.0	49.5
72	Accommodation & food services - Hébergement et services de restauration	2.8	2.7	3.0	687.39	657.68	609.25	16.56	15.83	15.08	41.5	41.6	40.4
721	Accommodation services - Services d'hébergement	0.9	0.9	1.2	644.46	599.77	615.20	18.53	17.00	18.16	34.8	35.3	33.9
7211	Traveller accomodation - Hébergement des voyageurs	0.8	0.8	1.0	645.99	600.00	602.08	17.52	16.20	17.08	36.9	37.0	35.2
722	Food services & drinking places - Services de restauration et débits de boissons	1.9	1.7	1.8	707.62	688.70	605.43	15.84	15.33	13.57	44.7	44.9	44.6
7221	Full-service restaurants - Restaurants à service complet	1.0	0.9	1.0	723.73	701.76	607.17	16.29	15.59	13.65	44.4	45.0	44.5
7222	Limited-service eating places - Établissements de restauration à service restreint	0.8	0.7	0.7	690.29	672.30	602.72	15.67	15.36	13.76	44.0	43.8	43.8
81	Other services (except public administration) - Autres services (sauf les administration publiques)	4.0	4.1	4.0	668.06	641.71	608.77	18.48	17.84	16.43	36.2	36.0	37.1
811	Repair & maintenance - Réparation et entretien	1.0	1.1	1.0	666.12	610.23	463.91	18.79	17.21	13.42	35.5	35.5	34.6
8111	Automotive repair & maintenance - Réparation et entretien de véhicules automobiles	0.5	0.5	0.7	557.44	461.59	419.25	15.50	12.53	12.01	36.0	36.8	34.9
8113	Comm. & ind. mach. & equip. (exc. auto. & electro.) repair & mnt. - Répar. et entretien mach., mat. comm., ind. (sauf auto., électro.)	0.4	0.4	0.3	764.76	761.05	535.39	25.76	25.98	17.42	29.7	29.3	30.7
812	Personal & laundry services - Services personnels et services de blanchissage	0.6	0.6	0.6	554.11	524.61	572.91	16.58	15.47	15.00	33.4	33.9	38.2

* Refer to survey overview. - Voir l'aperçu de l'enquête.

** Earnings and hours exclude unclassified - La rémunération et les heures excluent les non classifiées

Table 7

Estimates of Employment, Average Hourly Earnings and Hours for Salaried Employees, by Industry, Canada, Provinces and Territories.

(Continued - suite)

Tableau 7

Estimations de l'emploi, de la rémunération horaire moyenne et des heures, pour les employés à salaire fixe, par industries, Canada, provinces et territoires.

		Salaried Employees - Employés à salaire fixe											
NAICS 2002	Industry	Employment (in thousands)			Average weekly earnings (including overtime)			Average hourly earnings (including overtime)			Average standard work week		
SCIAN 2002	Industrie	Emploi (en milliers)			Rémunération hebdomadaire moyenne (incluant temps supplémentaire)			Rémunération horaire moyenne (incluant temps supplémentaire)			Semaine moyenne normale de travail		
		June p 2005 Juin p	May r 2005 Mai r	June 2004 Juin	June p 2005 Juin p	May r 2005 Mai r	June 2004 Juin	June p 2005 Juin p	May r 2005 Mai r	June 2004 Juin	June p 2005 Juin p	May r 2005 Mai r	June 2004 Juin
SASKATCHEWAN													
8123	Dry cleaning & laundry services - Services de nettoyage à sec et de blanchissage	0.1	0.1	0.1	\$678.41	\$653.59	\$711.48	\$17.54	\$16.60	\$19.63	38.7	39.4	36.3
813	Grant-making, civic, & professional & similar organizations - Fondations, groupes de citoyens, organisations prof., similaires	2.4	2.5	2.4	697.17	684.67	679.35	18.78	18.65	17.95	37.1	36.7	37.8
41-91N	Service producing industries - Branche productrice de services	133.2	131.6	129.8	865.38	860.04	830.01	22.98	22.96	22.16	37.7	37.5	37.4
00-91N	Industrial aggregate (including unclassified) - Ensemble des industries y compris les entreprises non classifiées **	150.9	149.2	148.5	895.81	889.41	858.72	23.69	23.63	22.84	37.8	37.6	37.6
ALBERTA													
113	Forestry & logging - Foresterie et exploitation forestière	0.2	0.3	0.2	1,072.46	914.72	710.09	28.76	25.91	21.33	37.3	35.3	33.3
1133	Logging - Exploitation forestière	0.2	0.2	0.2	1,133.42	968.83	714.15	30.16	27.09	21.32	37.6	35.8	33.5
21	Mining & oil & gas extraction - Extraction minière et extraction de pétrole et de gaz	53.2	54.6	57.7	1,584.35	1,520.31	1,459.32	41.00	38.34	36.00	38.6	39.7	40.5
211	Oil & gas extraction - Extraction de pétrole et de gaz	22.5	23.2	25.0	1,698.15	1,626.79	1,616.98	43.26	40.35	39.99	39.3	40.3	40.4
212	Mining (except oil & gas) - Extraction minière (sauf l'extraction de pétrole et de gaz)	1.0	1.1	1.2	1,264.89	1,162.93	1,280.69	35.69	32.60	34.79	35.4	35.7	36.8
213	Support activities for mining & oil & gas extraction - Activités de soutien à l'extraction minière, du pétrole et du gaz	29.7	30.3	31.5	1,509.07	1,451.47	1,341.35	39.40	36.94	32.91	38.3	39.3	40.8
22	Utilities - Services publics	6.8	6.5	6.5	1,235.10	1,253.05	1,240.70	35.06	35.80	35.10	35.2	35.0	35.4
23	Construction - Construction	13.2	13.9	15.2	1,031.43	978.24	960.89	25.02	23.79	24.08	41.2	41.1	39.9
236	Construction of buildings - Construction de bâtiments	2.8	2.9	2.8	1,018.05	987.39	1,030.03	23.31	22.91	25.43	43.7	43.1	40.5
2361	Residential building construction - Construction résidentielle	1.9	1.9	1.8	933.15	893.68	937.00	21.72	20.89	23.24	43.0	42.8	40.3
2362	Non-residential bldg. construction - Construction non résidentielle	1.0	1.0	1.0	1,179.53	1,160.61	1,200.87	26.18	26.57	29.42	45.0	43.7	40.8
237	Heavy & civil engineering construction - Travaux de génie civil	5.0	5.1	5.1	1,200.02	1,149.12	1,151.37	28.31	27.26	29.40	42.4	42.1	39.2
2371	Utility system construc. - Construc. d'installations de serv. publics	3.2	3.3	3.2	1,329.68	1,257.13	1,207.42	30.67	29.02	30.61	43.3	43.3	39.4
2372	Land subdivision - Lotissement de terrains	0.3	0.3	0.3	713.08	740.77	868.58	17.58	17.94	23.29	40.6	41.3	37.3
2373	Highway, street & bridge construction - Construction de routes, de rues et de ponts	1.5	1.5	1.5	1,035.91	1,005.80	1,095.60	25.46	25.34	28.18	40.7	39.7	38.9
238	Specialty trade contractors - Entrepreneurs spécialisés	5.4	5.9	7.3	881.27	825.70	800.03	22.70	21.03	19.91	38.8	39.3	40.2
2381	Foundation, structure, & bldg. exterior contractors - Entrepreneurs en travaux de fondations, structure, extérieur de bâtiment	1.1	1.2	1.5	847.48	807.02	768.83	22.00	20.70	19.40	38.5	39.0	39.6
2382	Building equipment contractors - Entrepreneurs en installations d'équipements techniques	2.2	2.5	3.0	901.27	826.07	788.57	22.92	20.81	19.24	39.3	39.7	41.0
2383	Building finishing contractors - Entrepreneurs en travaux de finition de bâtiments	0.9	1.0	1.2	677.70	647.25	619.92	17.79	16.79	15.92	38.1	38.5	38.9
2389	Other spec. trade contractors - Autres entrepreneurs spécialisés	1.1	1.2	1.6	1,034.48	985.69	990.85	26.73	25.14	24.67	38.7	39.2	40.2
31-33	Manufacturing - Fabrication	33.4	32.6	33.3	1,196.66	1,195.25	1,150.68	30.43	30.32	29.71	39.3	39.4	38.7
	Non-durable goods - Biens non durables	16.1	15.5	16.2	1,232.52	1,247.66	1,190.17	32.40	32.48	31.33	38.0	38.4	38.0
	Durable goods - Biens durables	17.3	17.1	17.1	1,163.27	1,147.95	1,113.12	28.71	28.46	28.23	40.5	40.3	39.4
311	Food manufacturing - Fabrication d'aliments	4.3	3.4	4.6	929.88	979.05	883.48	24.95	25.67	23.25	37.3	38.1	38.0
3116	Meat product manufacturing - Fabrication de produits de viande	1.8	1.4	1.7	922.90	965.78	873.82	24.29	24.90	22.17	38.0	38.8	39.4
321	Wood product manufacturing - Fabrication de produits en bois	2.1	2.2	1.8	1,155.70	1,138.19	1,244.06	27.58	27.04	30.99	41.9	42.1	40.1
3211	Sawmills & wood preservation - Scieries et préservation du bois	0.7	0.7	0.6	1,276.64	1,244.14	1,513.68	31.62	30.90	40.00	40.4	40.3	37.8
3219	Other wood product mfg - Fabrication d'autres produits en bois	0.9	0.9	0.7	1,013.35	985.38	947.50	24.26	23.29	23.19	41.8	42.3	40.9
3221	Pulp, paper & paperboard mills - Usines de pâte à papier, de papier et de carton	0.8	0.8	0.5	1,552.38	1,638.00	1,828.38	36.91	39.88	42.94	42.1	41.1	42.6
3222	Converted paper product manufacturing - Fabrication de produits en papier transformé	0.6	0.5	0.3	821.25	934.47	994.40	23.43	25.15	26.92	35.1	37.2	36.9
3251	Basic chemical mfg - Fabrication de produits chimiques de base	1.6	1.7	1.6	1,860.65	1,795.77	1,880.26	47.42	45.27	48.05	39.2	39.7	39.1

* Refer to survey overview. - Voir l'aperçu de l'enquête.

** Earnings and hours exclude unclassified - La rémunération et les heures excluent les non classifiées

Table 7
Estimates of Employment, Average Hourly Earnings and Hours
for Salaried Employees, by Industry, Canada, Provinces and
Territories.

(Continued - suite)

Tableau 7
Estimations de l'emploi, de la rémunération horaire moyenne
et des heures, pour les employés à salaire fixe, par industries,
Canada, provinces et territoires.

		Salaried Employees - Employés à salaire fixe											
NAICS 2002	Industry	Employment (in thousands)			Average weekly earnings (including overtime)			Average hourly earnings (including overtime)			Average standard work week		
SCIAN 2002	Industrie	Emploi (en milliers)			Rémunération hebdomadaire moyenne (incluant temps supplémentaire)			Rémunération horaire moyenne (incluant temps supplémentaire)			Semaine moyenne normale de travail		
		June p 2005 Juin p	May r 2005 Mai r	June 2004 Juin	June p 2005 Juin p	May r 2005 Mai r	June 2004 Juin	June p 2005 Juin p	May r 2005 Mai r	June 2004 Juin	June p 2005 Juin p	May r 2005 Mai r	June 2004 Juin
ALBERTA													
3253	Pesticide, fertilizer & other agricultural chemical manufacturing - Fabr. pesticides, engrais et autres produits chimiques agricoles	0.8	0.8	0.7	\$1,617.27	\$1,612.54	\$1,668.86	\$40.86	\$40.83	\$41.87	39.6	39.5	39.9
3259	Other chemical product mfg - Fabr. d'autres produits chimiques	0.5	0.6	0.5	1,189.58	1,179.27	1,320.60	36.23	35.38	34.14	32.8	33.3	38.7
3273	Cement & concrete prod. mfg - Fabr. de ciment et prod. en béton	0.6	0.6	0.6	1,245.20	1,261.90	1,140.52	30.82	31.72	28.18	40.4	39.8	40.5
332	Fabricated metal product mfg - Fabrication de produits métalliques	2.6	2.6	3.8	1,395.00	1,325.47	1,225.11	29.78	28.34	30.82	46.8	46.8	39.8
3323	Architectural & structural metals manufacturing - Fabr. produits architecture et éléments de charpentes métalliques	0.9	0.9	1.5	1,624.89	1,548.18	1,430.93	33.95	32.73	36.30	47.9	47.3	39.4
3324	Boiler, tank & shipping container manufacturing - Fabrication de chaudières, réservoirs et contenants d'expédition	0.5	0.5	0.8	1,428.61	1,283.85	1,205.64	28.27	25.62	29.43	50.5	50.1	41.0
3327	Machine shops, turned product, screw, nut & bolt manufacturing - Ateliers usinage, fabr. produits tournés, vis, écrous et boulons	0.5	0.6	0.8	1,050.99	1,018.39	918.01	22.24	21.36	23.50	47.3	47.7	39.1
333	Machinery manufacturing - Fabrication de machines	4.7	4.4	3.7	1,141.07	1,149.78	1,082.16	28.91	29.67	27.44	39.5	38.8	39.4
3331	Agricultural, construction & mining machinery manufacturing - Fabr. de machines pour agri., construction et extraction minière	1.7	1.6	1.3	1,239.52	1,262.33	1,171.52	29.60	30.60	28.93	41.9	41.3	40.5
3339	Other general-purpose machinery manufacturing - Fabrication d'autres machines d'usage général	1.7	1.7	1.4	1,076.35	1,064.03	1,034.29	27.49	27.88	25.76	39.2	38.2	40.1
334	Computer & electronic product manufacturing - Fabrication de produits informatiques et électroniques	2.5	2.6	2.5	1,208.77	1,190.89	1,190.20	29.88	29.27	29.51	40.5	40.7	40.3
3353	Electrical equipment mfg - Fabrication de matériel électrique	0.4	0.3	0.3	996.37	997.05	1,019.14	24.42	24.36	24.72	40.8	40.9	41.2
3362	Motor vehicle body & trailer manufacturing - Fabrication de carrosseries et de remorques de véhicules automobiles	0.7	0.6	0.6	1,130.11	1,120.18	928.32	31.44	33.30	25.13	35.9	33.6	36.9
3363	Motor vehicle parts mfg - Fabr. de pièces pour véhicules auto.	0.2	0.1	0.1	940.63	845.41	771.86	23.63	21.93	18.90	39.8	38.6	40.8
337	Furniture & related product manufacturing - Fabrication de meubles et de produits connexes	0.9	1.0	0.9	1,219.72	1,138.90	1,084.28	36.44	34.03	30.11	33.5	33.5	36.0
3371	Household & institutional furniture & kitchen cabinet mfg - Fabr. meubles de maison, d'étab. institu. et d'armoire de cuisine	0.4	0.5	0.4	1,011.76	946.76	953.62	25.86	24.42	22.73	39.1	38.8	42.0
3372	Office furniture (including fixtures) manufacturing - Fabr. de meubles de bureau (y compris les articles d'ameublement)	0.3	0.4	0.3	1,421.87	1,340.12	1,226.34	59.12	55.87	46.23	24.1	24.0	26.5
3379	Other furniture-related product manufacturing - Fabrication d'autres produits connexes aux meubles	0.1	0.2	0.2	1,360.34	1,261.63	1,151.72	34.82	32.19	29.54	39.1	39.2	39.0
3391	Medical equipment & supplies manufacturing - Fabrication de fournitures et matériel médicaux	0.4	0.4	0.4	900.58	927.48	903.77	21.71	22.11	23.09	41.5	41.9	39.1
3399	Other miscellaneous mfg - Autres activités diverses de fabrication	0.7	0.8	0.8	735.83	736.62	730.84	19.70	19.46	19.37	37.4	37.9	37.7
11-33N Goods producing industries - Branche productrice de biens		107.4	108.6	113.5	1,370.96	1,332.98	1,286.10	35.15	33.74	32.47	39.0	39.5	39.6
41-45N Trade - Commerce		71.8	70.6	67.8	923.36	917.31	852.23	22.98	22.81	22.26	40.2	40.2	38.3
41	Wholesale Trade - Commerce de gros	36.7	36.2	37.9	974.81	975.66	913.45	24.43	24.34	23.94	39.9	40.1	38.2
415	Motor vehicle & parts whl-dist - Gros-dist de véhicules automobiles et de leurs pièces	3.4	3.0	3.8	1,048.37	1,068.67	872.24	27.58	27.20	24.45	38.0	39.3	35.7
416	Building material & supplies whl-dist - Gros-dist de matériaux et fournitures de construction	6.1	5.5	6.6	1,089.32	1,059.26	865.68	25.56	24.87	21.84	42.6	42.6	39.6
4161	Electrical, plumbing, heating & a/c equipment & supplies whl-dist - Gros-dist matériel et fourn. élec., plomberie, chauffage, climat.	2.1	1.9	2.3	1,020.20	987.79	818.26	23.93	22.93	20.60	42.6	43.1	39.7
4163	Lumber, millwork, hardware & other building supplies whl-dist - Gros-dist bois d'oeuvre, menui. préfab., quinç., fourm. construc.	3.0	2.8	3.3	1,085.02	1,062.15	872.97	25.78	25.41	22.07	42.1	41.8	39.6
417	Machinery, equipment & supplies whl-dist - Gros-dist de machines, de matériel et de fournitures	14.5	15.5	15.8	1,036.85	1,045.51	1,000.65	24.66	24.97	25.98	42.0	41.9	38.5
4171	Farm, lawn & garden machinery & equipment whl-dist - Gros-dist de machines, matériel pour l'agri., pelouses et jardinage	1.9	1.9	1.8	883.00	876.56	860.80	21.05	20.69	22.57	41.9	42.4	38.1
4172	Const., forestry, mining & indus. mach. equip. & suppl. whl-dist - Gros-dist mach., matériel, fourm. indus., const., forest., minière	6.8	7.8	8.0	1,076.33	1,145.27	1,062.00	25.55	27.38	27.77	42.1	41.8	38.2
4173	Computer & communications equipment & supplies whl-dist - Gros-dist d'ordinateurs et de matériel de communication	2.3	2.4	3.0	1,451.09	1,290.27	1,211.53	36.13	32.10	30.17	40.2	40.2	40.2
4179	Other machinery, equipment & supplies whl-dist - Gros-dist d'autres machines, matériel et fournitures	3.5	3.4	3.0	768.58	741.36	709.56	17.79	17.29	18.75	43.2	42.9	37.8
418	Miscellaneous whl-dist - Gros-dist de produits divers	4.7	4.2	3.9	783.00	783.83	864.69	19.80	19.56	20.83	39.5	40.1	41.5
4181	Recyclable material whl-dist - Gros-dist de matières recyclables	0.6	0.5	0.5	764.85	743.35	774.26	18.40	17.90	18.43	41.6	41.5	42.0
4182	Paper, paper product & disposable plastic product whl-dist - Gros-dist de papier, produits du papier et de plastique jetables	0.7	0.6	0.6	855.99	862.98	914.46	24.52	24.74	24.86	34.9	34.9	36.8
4183	Agricultural supplies whl-dist - Gros-dist de fournitures agricoles	1.5	1.3	1.2	710.86	723.29	811.32	14.97	14.85	17.99	47.5	48.7	45.1

* Refer to survey overview. - Voir l'aperçu de l'enquête.

** Earnings and hours exclude unclassified - La rémunération et les heures excluent les non classifiées

Table 7
Estimates of Employment, Average Hourly Earnings and Hours
for Salaried Employees, by Industry, Canada, Provinces and
Territories.

(Continued - suite)

Tableau 7
Estimations de l'emploi, de la rémunération horaire moyenne
et des heures, pour les employés à salaire fixe, par industries,
Canada, provinces et territoires.

		Salaried Employees - Employés à salaire fixe											
NAICS 2002	Industry	Employment (in thousands)			Average weekly earnings (including overtime)			Average hourly earnings (including overtime)			Average standard work week		
SCIAN 2002	Industrie	Emploi (en milliers)			Rémunération hebdomadaire moyenne (incluant temps supplémentaire)			Rémunération horaire moyenne (incluant temps supplémentaire)			Semaine moyenne normale de travail		
		June p 2005 Juin p	May r 2005 Mai r	June 2004 Juin	June p 2005 Juin p	May r 2005 Mai r	June 2004 Juin	June p 2005 Juin p	May r 2005 Mai r	June 2004 Juin	June p 2005 Juin p	May r 2005 Mai r	June 2004 Juin
ALBERTA													
4184	Chemical (except agricultural) & allied product whl-dist - Gros-dist de produits chimiques et analogues (sauf agricoles)	0.9	0.8	0.7	\$906.59	\$898.50	\$1,041.88	\$27.29	\$27.33	\$27.82	33.2	32.9	37.5
4189	Other miscellaneous whl-dist - Gros-dist d'autres produits divers	1.0	0.9	0.9	736.48	745.75	818.53	20.48	20.65	19.15	36.0	36.1	42.8
419	Wholesale agents & brokers - Agents, courtiers commerce de gros	2.0	1.7	1.7	861.06	860.67	911.51	24.37	24.09	24.37	35.3	35.7	37.4
44-45	Retail trade - Commerce de détail	35.0	34.3	29.9	869.43	855.72	774.69	21.47	21.19	20.14	40.5	40.4	38.5
445	Food & beverage stores - Magasins d'alimentation	11.0	10.6	8.6	855.18	831.01	765.53	20.85	20.39	19.89	41.0	40.8	38.5
4451	Grocery stores - Epicerie	10.1	9.7	7.9	872.08	847.48	782.76	20.96	20.50	20.17	41.6	41.3	38.8
452	General merchandise stores - Mag. de fournitures de tout genre	1.7	1.7	0.1	827.52	752.84	975.59	20.07	18.87	22.46	41.2	39.9	43.4
4521	Department stores - Grands magasins	0.8	0.8	0.1	822.16	755.89	978.27	24.10	22.10	21.73	34.1	34.2	45.0
4529	Other general merchandise stores - Magasins d'autres fournitures de tout genres	0.9	0.8	..	832.62	749.84	971.96	17.34	16.48	23.53	48.0	45.5	41.3
453	Miscellaneous store retailers - Magasins de détail divers	1.1	1.0	1.4	751.98	832.06	693.77	19.13	21.00	19.07	39.3	39.6	36.4
4531	Florists - Fleuristes	0.1	0.1	0.2	732.67	821.24	665.01	19.38	21.18	19.54	37.8	38.8	34.0
4532	Office supplies, stationery & gift stores - Magasins de fournitures de bureau, de papeterie et de cadeaux	0.5	0.4	0.6	667.98	752.63	659.36	17.75	19.78	17.75	37.6	38.1	37.1
4539	Other miscellaneous stores retailers - Autres mag. de détail divers	0.3	0.3	0.4	887.58	936.66	767.66	21.46	22.86	21.06	41.4	41.0	36.5
4541	Electronic shopping & mail-order houses - Entreprises de télémagasinage et de vente par correspondance	0.1	632.89	610.82	681.61	14.33	14.61	18.06	44.2	41.8	37.8
4543	Direct selling establishments - Établissements de vente directe	0.8	0.7	0.9	1,339.82	1,466.25	1,146.02	27.52	27.66	26.58	48.7	53.0	43.1
48-49	Transportation & warehousing - Transport et entreposage	22.6	22.1	22.0	916.30	934.51	882.95	23.72	24.18	21.98	38.6	38.6	40.2
4811	Scheduled air transportation - Transport aérien régulier	2.1	2.0	2.7	1,090.50	1,163.87	1,062.83	32.04	33.08	30.11	34.0	35.2	35.3
484	Truck transportation - Transport par camion	5.1	4.7	4.7	757.96	770.38	721.21	18.06	18.53	17.01	42.0	41.6	42.4
4841	General freight trucking - Transport par camion de marchandises diverses	2.3	2.1	2.1	724.42	735.29	707.15	18.20	18.69	17.39	39.8	39.3	40.7
4842	Specialized freight trucking - Transport par camion de marchandises spéciales	2.8	2.6	2.5	785.05	798.95	732.95	17.96	18.40	16.71	43.7	43.4	43.9
485	Transit & ground passenger transportation - Transport en commun et transport terrestre de voyageurs	2.1	2.0	1.4	852.77	830.58	925.55	23.69	22.44	21.14	36.0	37.0	43.8
4851	Urban transit systems - Services urbains de transport en commun	1.2	1.2	0.9	977.92	941.19	968.99	25.03	22.96	20.29	39.1	41.0	47.8
4854	School & employee bus transportation - Transport scolaire et transport d'employés par autobus	0.6	0.6	0.3	628.49	625.01	774.20	21.22	21.47	21.91	29.6	29.1	35.3
4881	Support activities for air transportation - Activités de soutien au transport aérien	0.9	0.8	1.1	1,150.26	1,177.23	924.91	27.52	27.21	21.78	41.8	43.3	42.5
4884	Support activities for road transportation - Activités de soutien au transport routier	0.5	0.5	0.6	859.06	874.70	840.25	25.17	25.18	24.69	34.1	34.7	34.0
4885	Freight transportation arrangement - Intermédiaires en transport de marchandises	0.8	0.7	1.0	1,084.34	1,110.43	1,027.38	30.34	29.82	25.76	35.7	37.2	39.9
4921	Couriers - Messageries	3.1	3.1	2.7	725.44	724.83	612.49	19.03	18.91	15.55	38.1	38.3	39.4
51	Information & cultural industries - Industrie de l'information et industrie culturelle	11.1	13.6	16.3	862.04	844.74	865.39	23.03	22.87	22.82	37.4	36.9	37.9
5151	Radio & television broadcasting - Radiodiffusion et télédiffusion	0.5	1.2	2.2	725.43	745.17	857.61	20.32	22.90	23.94	35.7	32.5	35.8
5171	Wired telecommunications carriers - Télécommunications par fil	0.7	1.2	..	1,044.50	1,092.88	..	23.02	23.94	..	45.4	45.6	..
5172	Wireless telecommunications carriers (except satellite) - Télécom. sans fil (sauf par satellite)	0.7	1.2	2.1	671.35	712.43	784.61	19.05	20.03	20.20	35.2	35.6	38.8
52	Finance & insurance - Finance et assurances	32.6	32.7	31.0	1,052.55	1,028.00	999.75	29.10	28.51	27.84	36.2	36.1	35.9
522	Credit intermediation & related activities - Intermédiation financière et activités connexes	17.0	17.0	15.5	1,010.32	967.32	972.47	27.80	26.59	26.41	36.3	36.4	36.8
5221	Depository credit intermediation - Intermédiation financière par le biais de dépôts	13.5	13.6	12.9	1,013.40	967.91	978.50	27.92	26.65	26.70	36.3	36.3	36.6
53	Real estate & rental & leasing - Services immobiliers et services de location et de location à bail	11.6	10.7	11.1	780.10	768.35	812.62	20.56	21.01	22.25	37.9	36.6	36.5
531	Real estate - Services immobiliers	7.1	6.5	7.4	509.30	474.98	560.25	13.48	13.24	16.24	37.8	35.9	34.5
5311	Lessors of real estate - Bailleurs de biens immobiliers	3.4	3.0	3.7	468.36	430.99	487.45	12.59	12.08	13.94	37.2	35.7	35.0
5313	Activities related to real estate - Activités liées à l'immobilier	2.6	2.5	2.5	519.40	490.05	584.71	13.86	13.95	17.42	37.5	35.1	33.6
54	Professional, scientific & technical services - Services professionnels, scientifiques et techniques	45.7	45.8	54.8	1,154.91	1,121.57	1,042.69	30.38	29.73	28.02	38.0	37.7	37.2

* Refer to survey overview. - Voir l'aperçu de l'enquête.

** Earnings and hours exclude unclassified - La rémunération et les heures excluent les non classifiées

Table 7
Estimates of Employment, Average Hourly Earnings and Hours
for Salaried Employees, by Industry, Canada, Provinces and
Territories.

(Continued - suite)

Tableau 7
Estimations de l'emploi, de la rémunération horaire moyenne
et des heures, pour les employés à salaire fixe, par industries,
Canada, provinces et territoires.

		Salaried Employees - Employés à salaire fixe											
NAICS 2002	Industry	Employment (in thousands)			Average weekly earnings (including overtime)			Average hourly earnings (including overtime)			Average standard work week		
SCIAN 2002	Industrie	Emploi (en milliers)			Rémunération hebdomadaire moyenne (incluant temps supplémentaire)			Rémunération horaire moyenne (incluant temps supplémentaire)			Semaine moyenne normale de travail		
		June p 2005 Juin p	May r 2005 Mai r	June 2004 Juin	June p 2005 Juin p	May r 2005 Mai r	June 2004 Juin	June p 2005 Juin p	May r 2005 Mai r	June 2004 Juin	June p 2005 Juin p	May r 2005 Mai r	June 2004 Juin
ALBERTA													
5413	Architectural, engineering & related services - Architecture, génie et services connexes	14.2	13.8	17.8	\$1,198.87	\$1,166.36	\$1,066.40	\$30.60	\$30.07	\$27.82	39.2	38.8	38.3
56	Admin. & support, waste managemt. & remediation services - Services admin., soutien, gestion des déchets, assainissem.	17.2	18.3	13.4	1,010.57	1,002.60	1,041.43	26.23	26.13	26.69	38.5	38.4	39.0
561	Admin. & support services - Services administratifs et de soutien	15.2	16.4	12.1	1,002.90	997.27	1,040.16	26.19	26.09	26.83	38.3	38.2	38.8
5613	Employment services - Services d'emploi	2.9	3.6	2.6	1,143.91	1,127.56	1,204.13	32.93	31.66	34.61	34.7	35.6	34.8
5617	Services to buildings & dwellings - Services relatifs aux bâtiments et aux logements	4.1	4.1	3.2	783.46	770.11	737.89	19.59	19.36	17.89	40.0	39.8	41.2
61	Educational services - Services d'enseignement	93.4	99.1	88.2	820.24	813.78	784.69	22.33	22.23	22.68	36.7	36.6	34.6
611N	Education special - Éducation spéciale	48.5	52.8	45.7	1,084.01	1,061.80	1,026.06	27.25	27.18	28.53	39.8	39.1	36.0
62	Health care & social assistance - Soins de santé et assistance sociale	20.3	19.7	17.8	851.77	818.98	854.03	22.02	21.57	21.64	38.7	38.0	39.5
621	Ambulatory health care services - Services de soins ambulatoires	9.8	9.9	8.6	1,043.95	957.69	998.06	25.48	24.29	23.29	41.0	39.4	42.8
6211	Offices of physicians - Cabinets de médecins	3.0	3.1	2.8	1,138.91	1,031.01	1,091.16	25.69	24.47	23.36	44.3	42.1	46.7
6212	Offices of dentists - Cabinets de dentistes	2.6	2.7	2.4	1,335.18	1,196.26	1,262.68	31.60	30.18	30.21	42.3	39.6	41.8
6213	Offices of other health practitioners - Cabinets d'autres praticiens	1.5	1.6	1.3	749.83	724.39	716.37	19.44	18.84	17.16	38.6	38.4	41.7
6221	General medical & surgical hospitals - Hôpitaux généraux et hôpitaux de soins chirurgicaux	1.1	1.1	1.9	983.73	1,003.48	1,069.81	35.33	35.29	34.87	27.8	28.4	30.7
623	Nursing & residential care facilities - Étab. de soins infirmiers et de soins pour bénéficiaires internes	2.0	1.8	2.0	602.85	600.24	606.74	15.18	15.32	15.80	39.7	39.2	38.4
6231	Nursing care facilities - Établissements de soins infirmiers	1.1	1.0	1.2	594.91	597.57	611.57	14.48	14.69	15.62	41.1	40.7	39.2
6239	Other residential care facilities - Autres établissements de soins pour bénéficiaires internes	0.5	0.4	0.4	644.23	614.55	626.92	16.88	16.47	16.55	38.2	37.3	37.9
6241	Individual & family services - Services individuels et familiaux	2.7	2.5	2.1	606.95	620.02	644.03	15.50	15.88	16.28	39.2	39.0	39.6
6243	Vocational rehabilitation services - Services de réadaptation professionnelle	1.7	1.5	1.2	704.65	716.43	703.10	18.97	19.45	19.14	37.1	36.8	36.7
6244	Child day-care services - Services de garderie	2.6	2.4	1.7	658.29	634.17	585.75	18.80	18.02	16.16	35.0	35.2	36.3
7132	Gambling industries - Jeux de hasard et loteries	0.7	0.6	0.6	756.77	798.65	763.68	20.72	21.56	19.30	36.5	37.0	39.6
7139	Other amusement & recreation industries - Autres services de divertissement et de loisirs	3.5	2.8	3.2	619.71	651.08	671.52	15.57	16.21	15.72	39.8	40.2	42.7
72	Accomodation & food services - Hébergement et services de restauration	9.6	9.0	10.6	712.75	671.69	609.75	16.38	15.82	15.58	43.5	42.5	39.1
721	Accomodation services - Services d'hébergement	3.0	3.0	4.0	724.80	663.86	610.80	18.97	17.33	17.73	38.2	38.3	34.5
722	Food services & drinking places - Services de restauration et débits de boissons	6.6	6.0	6.6	707.40	675.58	609.13	15.42	15.17	14.52	45.9	44.5	41.9
7221	Full-service restaurants - Restaurants à service complet	3.6	3.3	3.7	710.90	671.54	587.22	16.18	15.84	14.87	43.9	42.4	39.5
7222	Limited-service eating places - Établissements de restauration à service restreint	2.3	2.1	2.3	655.27	632.21	588.12	13.22	13.11	12.82	49.6	48.2	45.9
8111	Automotive repair & maintenance - Réparation et entretien de véhicules automobiles	2.2	2.3	2.8	649.29	543.27	483.95	18.50	14.74	13.75	35.1	36.9	35.2
8113	Comm. & ind. mach. & equip. (exc. auto. & electro.) repair & mt. - Répar. et entretien mach., mat. comm., ind. (sauf auto., électro.)	2.4	2.5	1.6	893.73	943.38	654.43	24.98	25.50	15.55	35.8	37.0	42.1
91	Public administration - Administrations publiques	46.0	46.2	45.3	949.25	951.95	941.95	27.17	27.07	27.23	34.9	35.2	34.6
912	Provincial & territorial public administration - Administrations publiques provinciales et territoriales	21.1	21.2	20.9	886.54	881.36	886.51	26.45	26.38	26.17	33.5	33.4	33.9
913	Local, municipal & regional public administration - Administrations publiques locales, municipales et régionales	5.2	5.6	4.8	941.63	942.27	956.68	35.37	32.59	36.17	26.6	28.9	26.5
41-91N	Service producing industries - Branche productrice de services	412.3	417.2	407.4	922.46	911.10	877.95	24.46	24.28	23.87	37.7	37.5	36.8
00-91N	Industrial aggregate (including unclassified) - Ensemble des industries y compris les entreprises non classifiées **	519.7	525.8	520.9	1,015.16	998.22	966.90	26.73	26.31	25.85	38.0	37.9	37.4

* Refer to survey overview. - Voir l'aperçu de l'enquête.

** Earnings and hours exclude unclassified - La rémunération et les heures excluent les non classifiées

Table 7
Estimates of Employment, Average Hourly Earnings and Hours
for Salaried Employees, by Industry, Canada, Provinces and
Territories.

(Continued - suite)

Tableau 7
Estimations de l'emploi, de la rémunération horaire moyenne
et des heures, pour les employés à salaire fixe, par industries,
Canada, provinces et territoires.

		Salaried Employees - Employés à salaire fixe											
NAICS 2002	Industry	Employment (in thousands)			Average weekly earnings (including overtime)			Average hourly earnings (including overtime)			Average standard work week		
SCIAN 2002	Industrie	Emploi (en milliers)			Rémunération hebdomadaire moyenne (incluant temps supplémentaire)			Rémunération horaire moyenne (incluant temps supplémentaire)			Semaine moyenne normale de travail		
		June p 2005 Juin p	May r 2005 Mai r	June 2004 Juin	June p 2005 Juin p	May r 2005 Mai r	June 2004 Juin	June p 2005 Juin p	May r 2005 Mai r	June 2004 Juin	June p 2005 Juin p	May r 2005 Mai r	June 2004 Juin
BRITISH COLUMBIA - COLOMBIE-BRITANNIQUE													
11	Forestry, logging & support - Foresterie, exploitation et soutien	4.2	4.1	5.1	\$1,341.79	\$1,179.48	\$1,033.93	\$33.22	\$32.10	\$29.52	40.4	36.7	35.0
113	Forestry & logging - Foresterie et exploitation forestière	1.2	1.4	1.6	1,412.88	1,234.06	1,054.88	38.36	35.39	32.50	36.8	34.9	32.5
1133	Logging - Exploitation forestière	1.1	1.3	1.5	1,456.47	1,271.22	1,067.02	39.90	36.66	33.08	36.5	34.7	32.3
1153	Support activities for forestry - Activités de soutien à la foresterie	3.1	2.7	3.5	1,313.99	1,151.05	1,024.52	31.45	30.52	28.32	41.8	37.7	36.2
21	Mining & oil & gas extraction - Extraction minière et extraction de pétrole et de gaz	6.0	6.3	6.7	1,549.87	1,474.19	1,502.91	42.93	39.90	37.04	36.1	36.9	40.6
211	Oil & gas extraction - Extraction de pétrole et de gaz	0.7	0.7	0.8	1,763.17	1,715.84	1,594.14	44.29	42.20	39.23	39.8	40.7	40.6
212	Mining (except oil & gas) - Extraction minière (sauf l'extraction de pétrole et de gaz)	3.5	3.6	4.1	1,486.90	1,415.12	1,518.22	44.45	41.09	37.57	33.5	34.4	40.4
2122	Metal ore mining - Extraction de minerais métalliques	1.0	1.1	1.4	1,644.10	1,540.76	1,628.04	40.38	37.36	39.78	40.7	41.2	40.9
213	Support activities for mining & oil & gas extraction - Activités de soutien à l'extraction minière, du pétrole et du gaz	1.9	2.0	1.9	1,591.08	1,498.01	1,431.27	40.10	37.17	35.00	39.7	40.3	40.9
22	Utilities - Services publics	4.8	4.9	4.8	1,250.89	1,298.02	1,193.22	35.96	38.29	34.94	34.8	33.9	34.2
23	Construction - Construction	11.3	11.9	12.9	960.94	918.07	899.96	24.35	23.23	23.25	39.5	39.5	38.7
236	Construction of buildings - Construction de bâtiments	4.1	4.3	4.1	1,107.49	1,071.72	1,069.05	26.50	25.83	27.60	41.8	41.5	38.7
2361	Residential building construction - Construction résidentielle	2.5	2.5	2.5	1,002.26	973.12	984.36	24.90	24.31	26.05	40.3	40.0	37.8
2362	Non-residential bldg. construction - Construction non résidentielle	1.6	1.8	1.5	1,266.05	1,213.64	1,212.58	28.71	27.85	30.05	44.1	43.6	40.3
237	Heavy & civil engineering construction - Travaux de génie civil	2.6	2.7	2.8	1,060.98	1,031.87	1,083.97	28.07	27.29	29.93	37.8	37.8	36.2
2371	Utility system construc. - Construc. d'installations de serv. publics	0.6	0.6	0.7	994.36	969.81	1,004.09	26.49	25.78	26.23	37.5	37.6	38.3
2372	Land subdivision - Lotissement de terrains	0.5	0.5	0.6	835.89	832.86	875.24	20.28	20.12	22.92	41.2	41.4	38.2
2373	Highway, street & bridge construction - Construction de routes, de rues et de ponts	1.2	1.2	1.3	1,114.85	1,066.61	1,148.82	31.01	29.93	33.64	35.9	35.6	34.1
2379	Other heavy & civil engineering construction - Autres travaux de génie civil	0.3	0.3	0.3	1,429.17	1,422.50	1,423.36	35.51	34.58	38.48	40.2	41.1	37.0
238	Specialty trade contractors - Entrepreneurs spécialisés	4.5	5.0	6.1	771.19	724.82	702.92	20.13	18.71	17.65	38.3	38.7	39.8
2381	Foundation, structure, & bldg. exterior contractors - Entrepreneurs en travaux de fondations, structure, extérieur de bâtiment	1.2	1.3	1.5	703.80	649.80	636.05	18.38	16.82	16.11	38.3	38.6	39.5
2382	Building equipment contractors - Entrepreneurs en installations d'équipements techniques	1.8	1.9	2.4	831.58	788.87	762.83	21.54	20.25	18.82	38.6	39.0	40.5
2383	Building finishing contractors - Entrepreneurs en travaux de finition de bâtiments	0.8	0.9	1.1	644.54	601.25	588.91	17.38	15.95	15.28	37.1	37.7	38.5
2389	Other spec. trade contractors - Autres entrepreneurs spécialisés	0.8	0.8	1.1	875.71	824.41	778.71	22.47	20.86	19.45	39.0	39.5	40.0
31-33	Manufacturing - Fabrication	41.2	40.1	40.3	1,135.80	1,125.45	1,090.43	28.18	27.90	27.73	40.3	40.3	39.3
	Non-durable goods - Biens non durables	17.9	16.9	17.7	1,016.24	1,032.68	989.89	26.23	26.52	25.66	38.7	38.9	38.6
	Durable goods - Biens durables	23.3	23.2	22.5	1,228.02	1,192.89	1,169.66	29.58	28.85	29.31	41.5	41.4	39.9
311	Food manufacturing - Fabrication d'aliments	6.0	4.6	6.1	838.09	871.70	860.08	22.10	22.40	22.27	37.9	38.9	38.6
3116	Meat product manufacturing - Fabrication de produits de viande	0.9	0.7	0.9	1,041.56	1,022.64	918.45	30.15	29.61	25.87	34.5	34.5	35.5
3117	Seafood product preparation & packaging - Préparation et conditionnement de poissons et fruits de mer	1.3	1.0	1.2	663.02	677.31	777.80	17.60	17.79	18.81	37.7	38.1	41.4
3118	Bakeries & tortilla manufacturing - Boulangeries et fabr. de tortillas	0.9	0.7	1.0	792.90	823.80	762.39	21.44	21.04	18.86	37.0	39.2	40.4
321	Wood product manufacturing - Fabrication de produits en bois	6.9	6.9	6.0	1,381.63	1,320.35	1,374.39	30.52	29.36	35.47	45.3	45.0	38.7
3211	Sawmills & wood preservation - Scieries et préservation du bois	4.1	4.3	3.8	1,493.14	1,419.38	1,501.46	32.25	31.03	40.42	46.3	45.7	37.1
3212	Veneer, plywood & engineered wood product mfg - Fabr. de placages, contreplaqués et produits en bois reconstitué	1.3	1.2	1.0	1,310.11	1,257.49	1,436.88	29.25	28.37	34.91	44.8	44.3	41.2
3219	Other wood product mfg - Fabrication d'autres produits en bois	1.6	1.5	1.3	1,146.33	1,082.65	957.80	26.68	25.05	23.03	43.0	43.2	41.6
322	Paper manufacturing - Fabrication du papier	3.8	4.1	2.8	1,186.24	1,195.16	1,330.48	30.31	31.22	32.84	39.1	38.3	40.5
3221	Pulp, paper & paperboard mills - Usines de pâte à papier, de papier et de carton	2.9	3.4	2.4	1,246.86	1,215.91	1,368.34	31.12	31.60	33.42	40.1	38.5	40.9
3222	Converted paper product manufacturing - Fabrication de produits en papier transformé	0.9	0.7	0.4	979.27	1,099.81	1,123.38	27.23	29.39	29.44	36.0	37.4	38.2
3251	Basic chemical mfg - Fabrication de produits chimiques de base	0.5	0.5	0.4	1,615.48	1,618.89	1,609.16	41.39	40.42	41.48	39.0	40.0	38.8

* Refer to survey overview. - Voir l'aperçu de l'enquête.

** Earnings and hours exclude unclassified - La rémunération et les heures excluent les non classifiées

Table 7

Estimates of Employment, Average Hourly Earnings and Hours for Salaried Employees, by Industry, Canada, Provinces and Territories.

(Continued - suite)

Tableau 7

Estimations de l'emploi, de la rémunération horaire moyenne et des heures, pour les employés à salaire fixe, par industries, Canada, provinces et territoires.

		Salaried Employees - Employés à salaire fixe											
NAICS 2002	Industry	Employment (in thousands)			Average weekly earnings (including overtime)			Average hourly earnings (including overtime)			Average standard work week		
SCIAN 2002	Industrie	Emploi (en milliers)			Rémunération hebdomadaire moyenne (incluant temps supplémentaire)			Rémunération horaire moyenne (incluant temps supplémentaire)			Semaine moyenne normale de travail		
		June p 2005 Juin p	May r 2005 Mai r	June 2004 Juin	June p 2005 Juin p	May r 2005 Mai r	June 2004 Juin	June p 2005 Juin p	May r 2005 Mai r	June 2004 Juin	June p 2005 Juin p	May r 2005 Mai r	June 2004 Juin
BRITISH COLUMBIA - COLOMBIE-BRITANNIQUE													
3254	Pharmaceutical & medicine manufacturing - Fabrication de produits pharmaceutiques et de médicaments	0.6	0.6	0.4	\$1,128.89	\$1,097.45	\$1,030.87	\$29.95	\$29.49	\$27.20	37.7	37.2	37.9
3256	Soap, cleaning compound & toilet preparation manufacturing - Fabrication de savons, de détartrants et de produits de toilette	0.4	0.5	0.4	805.31	779.17	767.83	22.14	21.90	21.16	36.4	35.6	36.3
3259	Other chemical product mfg - Fabr. d'autres produits chimiques	0.3	0.3	0.3	939.05	916.67	1,088.93	24.96	23.91	28.96	37.6	38.3	37.6
3272	Glass & glass product mfg - Fabr. de verre et de produits en verre	0.6	0.5	0.6	869.36	866.72	774.44	22.60	22.65	21.49	38.5	38.3	36.0
3273	Cement & concrete prod. mfg - Fabr. de ciment et prod. en béton	0.5	0.5	0.6	1,320.20	1,313.70	1,245.53	32.67	32.87	30.81	40.4	40.0	40.4
332	Fabricated metal product mfg - Fabrication de produits métalliques	1.6	1.6	2.3	1,314.22	1,263.91	1,167.51	32.88	31.79	29.86	40.0	39.8	39.1
3323	Architectural & structural metals manufacturing - Fabr. produits architecture et éléments de charpentes métalliques	0.7	0.7	0.9	1,255.98	1,224.17	1,132.85	31.99	31.31	28.83	39.3	39.1	39.3
3327	Machine shops, turned product, screw, nut & bolt manufacturing - Ateliers usinage, fabr. produits tournés, vis, écrous et boulons	0.3	0.3	0.5	1,465.09	1,409.21	1,274.43	35.19	34.20	31.90	41.6	41.2	39.9
3329	Other fabricated metal prod. mfg - Fabr. d'autres prod. métalliques	0.1	0.1	0.1	1,537.68	1,454.50	1,402.15	36.80	34.95	34.79	41.8	41.6	40.3
333	Machinery manufacturing - Fabrication de machines	2.6	2.4	2.2	1,168.91	1,185.65	1,094.29	29.74	30.45	28.35	39.3	38.9	38.6
3332	Industrial machinery mfg - Fabrication de machines industrielles	0.6	0.6	0.5	1,216.05	1,230.53	1,114.75	28.79	29.25	27.32	42.2	42.1	40.8
3339	Other general-purpose machinery manufacturing - Fabrication d'autres machines d'usage général	0.6	0.5	0.5	1,193.07	1,199.80	1,115.38	32.99	33.95	31.59	36.2	35.3	35.3
3344	Semiconductor & other electronic component manufacturing - Fabr. de semi-conducteurs et d'autres composants électroniques	1.4	1.4	1.4	1,215.58	1,206.45	1,172.55	28.41	28.34	27.74	42.8	42.6	42.3
3345	Navigational, measuring, medical & control instruments mfg - Fabr. d'instruments de navigation, mesure, commande, médicaux	0.8	0.8	..	1,366.87	1,361.52	..	31.61	30.68	..	43.2	44.4	..
3359	Other electrical equipment & component manufacturing - Fabr. d'autres types de matériel et de composants électriques	0.4	0.3	0.3	1,145.43	1,177.51	1,093.34	28.65	29.81	27.82	40.0	39.5	39.3
336	Transportation equipment mfg - Fabr. de matériel de transport	2.0	1.9	1.9	1,223.88	1,179.66	1,042.06	30.79	30.84	26.23	39.8	38.3	39.7
3362	Motor vehicle body & trailer manufacturing - Fabrication de carrosseries et de remorques de véhicules automobiles	0.6	0.6	0.5	1,121.11	1,058.19	896.09	29.38	29.94	23.12	38.2	35.3	38.8
3364	Aerospace product & parts manufacturing - Fabrication de produits aérospatiaux et de leurs pièces	0.6	0.6	0.5	1,228.11	1,254.44	1,125.52	30.28	31.06	27.03	40.6	40.4	41.6
3366	Ship & boat building - Construction de navires et d'embarcations	0.5	0.5	0.5	1,363.79	1,278.92	1,143.75	35.27	34.07	29.34	38.7	37.5	39.0
3371	Household & institutional furniture & kitchen cabinet mfg - Fabr. meubles de maison, d'étab. institu. et d'armoire de cuisine	1.2	1.3	1.2	1,081.43	945.15	998.21	27.08	24.02	24.02	39.9	39.4	41.6
3372	Office furniture (including fixtures) manufacturing - Fabr. de meubles de bureau (y compris les articles d'ameublement)	0.3	0.3	0.3	1,238.48	1,187.03	1,097.78	31.55	29.65	27.38	39.3	40.0	40.1
3391	Medical equipment & supplies manufacturing - Fabrication de fournitures et matériel médicaux	0.7	0.8	0.7	894.38	890.47	908.21	22.55	22.16	22.89	39.7	40.2	39.7
3399	Other miscellaneous mfg - Autres activités diverses de fabrication	1.2	1.3	1.2	844.71	851.46	869.01	22.02	22.03	21.95	38.4	38.6	39.6
11-33N Goods producing industries - Branche productrice de biens		67.5	67.3	69.8	1,164.60	1,137.11	1,097.78	29.56	29.02	28.40	39.4	39.2	38.7
41-45N Trade - Commerce		83.6	82.0	76.1	926.02	920.86	867.41	23.57	23.39	22.62	39.3	39.4	38.3
41	Wholesale Trade - Commerce de gros	43.1	42.3	43.1	990.73	990.80	930.77	25.24	25.07	24.15	39.3	39.5	38.5
414	Personal & household goods whl-dist - Gros-dist d'articles personnels et ménagers	6.7	6.8	6.2	882.72	856.91	811.07	23.99	23.38	22.17	36.8	36.7	36.6
415	Motor vehicle & parts whl-dist - Gros-dist de véhicules automobiles et de leurs pièces	3.8	3.4	4.3	984.42	981.84	821.97	24.43	23.89	21.15	40.3	41.1	38.9
4151	Motor vehicle whl-dist - Gros-dist de véhicules automobiles	1.1	0.9	1.2	1,360.97	1,325.74	972.57	34.72	33.02	25.87	39.2	40.2	37.6
4152	New motor vehicle parts & accessories whl-dist - Gros-dist de pièces, d'accessoires neufs pour véhicules automobiles	2.6	2.3	2.9	843.45	865.11	772.12	20.58	20.74	19.49	41.0	41.7	39.6
416	Building material & supplies whl-dist - Gros-dist de matériaux et fournitures de construction	7.3	6.5	8.1	1,076.28	1,087.00	862.99	26.14	26.12	22.37	41.2	41.6	38.6
4161	Electrical, plumbing, heating & a/c equipment & supplies whl-dist - Gros-dist matériel et fourn. élec., plomberie, chauffage, climat.	2.2	2.0	2.4	1,022.81	1,063.44	888.40	25.15	25.61	23.56	40.7	41.5	37.7
4163	Lumber, millwork, hardware & other building supplies whl-dist - Gros-dist bois d'oeuvre, menui. préfab., quincc., fourn. construc.	4.2	3.7	4.8	1,073.05	1,078.77	836.14	25.82	25.82	21.23	41.6	41.8	39.4
417	Machinery, equipment & supplies whl-dist - Gros-dist de machines, de matériel et de fournitures	12.6	13.7	13.6	1,164.87	1,151.87	1,084.51	28.90	28.53	28.50	40.3	40.4	38.1
4172	Const., forestry, mining & indus. mach. equip. & suppl. whl-dist - Gros-dist mach., matériel, fourn. indus., const., forest., minière	4.7	5.6	5.5	1,149.92	1,193.96	1,095.29	29.18	30.40	29.50	39.4	39.3	37.1
4173	Computer & communications equipment & supplies whl-dist - Gros-dist d'ordinateurs et de matériel de communication	3.2	3.6	3.9	1,278.59	1,165.71	1,079.42	30.49	27.57	27.14	41.9	42.3	39.8

* Refer to survey overview. - Voir l'aperçu de l'enquête.

** Earnings and hours exclude unclassified - La rémunération et les heures excluent les non classifiées

Table 7
Estimates of Employment, Average Hourly Earnings and Hours
for Salaried Employees, by Industry, Canada, Provinces and
Territories.

(Continued - suite)

Tableau 7
Estimations de l'emploi, de la rémunération horaire moyenne
et des heures, pour les employés à salaire fixe, par industries,
Canada, provinces et territoires.

		Salaried Employees - Employés à salaire fixe											
NAICS 2002	Industry	Employment (in thousands)			Average weekly earnings (including overtime)			Average hourly earnings (including overtime)			Average standard work week		
SCIAN 2002	Industrie	Emploi (en milliers)			Rémunération hebdomadaire moyenne (incluant temps supplémentaire)			Rémunération horaire moyenne (incluant temps supplémentaire)			Semaine moyenne normale de travail		
		June p 2005 Juin p	May r 2005 Mai r	June 2004 Juin	June p 2005 Juin p	May r 2005 Mai r	June 2004 Juin	June p 2005 Juin p	May r 2005 Mai r	June 2004 Juin	June p 2005 Juin p	May r 2005 Mai r	June 2004 Juin
BRITISH COLUMBIA - COLOMBIE-BRITANNIQUE													
4179	Other machinery, equipment & supplies whl-dist - Gros-dist d'autres machines, matériel et fournitures	4.1	4.0	3.7	\$1,132.85	\$1,120.12	\$1,107.05	\$28.07	\$27.67	\$29.34	40.4	40.5	37.7
418	Miscellaneous whl-dist - Gros-dist de produits divers	5.6	5.1	4.6	769.94	761.54	883.49	21.24	20.73	21.24	36.3	36.7	41.6
4181	Recyclable material whl-dist - Gros-dist de matières recyclables	1.2	1.1	0.9	769.02	765.96	903.23	24.30	24.75	23.25	31.6	30.9	38.8
4182	Paper, paper product & disposable plastic product whl-dist - Gros-dist de papier, produits du papier et de plastique jetables	0.9	0.8	0.8	846.99	858.53	1,061.63	20.50	20.40	24.71	41.3	42.1	43.0
4183	Agricultural supplies whl-dist - Gros-dist de fournitures agricoles	0.6	0.6	0.5	689.47	722.14	749.75	18.43	18.85	17.52	37.4	38.3	42.8
4184	Chemical (except agricultural) & allied product whl-dist - Gros-dist de produits chimiques et analogues (sauf agricoles)	0.5	0.5	0.4	1,021.85	1,000.22	1,171.20	25.23	24.46	25.44	40.5	40.9	46.0
4189	Other miscellaneous whl-dist - Gros-dist d'autres produits divers	2.5	2.2	2.0	708.17	683.66	784.15	20.01	18.80	19.11	35.4	36.4	41.0
419	Wholesale agents & brokers - Agents, courtiers commerce de gros	2.7	2.3	2.0	834.83	823.47	928.81	20.66	20.07	21.33	40.4	41.0	43.5
44-45	Retail trade - Commerce de détail	40.5	39.7	33.0	857.22	846.41	784.62	21.79	21.60	20.60	39.3	39.2	38.1
441	Motor vehicle & parts dealers - Marchands de véhicules automobiles et de leurs pièces	5.8	6.1	5.9	1,060.89	1,054.49	1,003.66	29.42	28.98	26.12	36.1	36.4	38.4
4411	Automobile dealers - Marchands d'automobiles	4.2	4.5	4.3	1,228.47	1,219.46	1,177.19	34.55	34.03	30.93	35.6	35.8	38.1
4412	Other motor vehicle dealers - Marchands d'autres véhicules auto.	0.8	0.8	0.8	583.34	591.73	508.19	15.53	15.54	12.96	37.6	38.1	39.2
4413	Automotive parts, accessories & tire stores - Magasins de pièces, de pneus et d'accessoires pour véhicules auto.	0.8	0.9	0.9	629.86	632.29	602.82	16.90	16.81	15.29	37.3	37.6	39.4
445	Food & beverage stores - Magasins d'alimentation	13.5	13.0	9.5	809.03	809.07	733.19	20.01	20.13	19.00	40.4	40.2	38.6
4451	Grocery stores - Epiceries	11.9	11.5	8.3	788.03	790.43	717.35	19.29	19.49	18.61	40.8	40.6	38.5
4452	Specialty food stores - Magasins d'alimentation spécialisés	1.3	1.3	..	886.45	871.56	..	23.94	23.32	..	37.0	37.4	..
447	Gasoline stations - Stations-service	0.7	0.5	1.1	540.31	553.13	484.09	14.03	14.46	12.74	38.5	38.3	38.0
451	Sporting goods, hobby, book & music stores - Magasins d'articles de sport, passe-temps, musique et livres	1.6	1.6	1.5	707.16	690.17	593.97	18.51	18.28	16.91	38.2	37.8	35.1
452	General merchandise stores - Mag. de fournitures de tout genre	1.8	1.7	0.1	790.98	722.31	1,070.12	21.28	19.83	26.45	37.2	36.4	40.5
4521	Department stores - Grands magasins	1.0	0.9	..	815.98	756.74	1,180.03	21.86	21.01	28.09	37.3	36.0	42.0
4529	Other general merchandise stores - Magasins d'autres fournitures de tout genres	0.9	0.8	..	763.49	684.37	967.12	20.65	18.55	24.79	37.0	36.9	39.0
453	Miscellaneous store retailers - Magasins de détail divers	1.5	1.3	1.8	708.38	799.14	712.23	18.65	20.64	19.07	38.0	38.7	37.3
4531	Florists - Fleuristes	0.1	0.1	0.2	781.71	902.41	766.00	21.18	23.85	21.95	36.9	37.8	34.9
4532	Office supplies, stationery & gift stores - Magasins de fournitures de bureau, de papeterie et de cadeaux	0.7	0.6	0.8	751.03	840.49	757.02	19.87	22.05	19.82	37.8	38.1	38.2
4533	Used merchandise stores - Magasins de marchandises d'occasion	0.2	0.2	0.3	506.35	603.69	517.03	13.26	14.84	15.12	38.2	40.7	34.2
4539	Other miscellaneous stores retailers - Autres mag. de détail divers	0.4	0.3	0.5	720.19	793.86	722.36	18.69	20.33	18.82	38.5	39.1	38.4
4541	Electronic shopping & mail-order houses - Entreprises de télémarketing et de vente par correspondance	0.3	0.3	0.3	922.53	1,009.74	878.13	21.96	23.90	20.58	42.0	42.2	42.7
4542	Vending machine operators - Exploitants de distribu. automatiques	0.1	0.1	0.1	821.51	910.12	732.27	20.06	21.47	17.61	41.0	42.4	41.6
4543	Direct selling establishments - Établissements de vente directe	0.5	0.4	0.5	1,252.53	1,363.43	1,124.74	27.22	27.78	29.46	46.0	49.1	38.2
48-49	Transportation & warehousing - Transport et entreposage	32.4	31.3	31.0	942.31	962.76	923.14	24.19	24.65	23.17	39.0	39.1	39.8
481	Air transportation - Transport aérien	7.6	7.4	5.6	966.79	1,026.39	1,020.33	26.83	28.22	27.12	36.0	36.4	37.6
4812	Non-scheduled air transport. - Transport aérien non-régulier	1.1	1.0	1.5	1,269.79	1,295.95	1,200.64	34.33	34.31	32.27	37.0	37.8	37.2
482	Rail transportation - Transport ferroviaire	0.9	0.9	1.2	1,204.74	1,269.13	1,106.44	29.58	30.01	25.16	40.7	42.3	44.0
4831	Deep sea, coastal & Great Lakes water transportation - Transport hauturier, côtier et sur les Grands Lacs	2.3	2.2	2.5	1,320.06	1,380.33	1,214.11	44.33	46.11	36.62	29.8	29.9	33.2
484	Truck transportation - Transport par camion	3.3	3.0	2.9	811.38	826.48	786.96	18.81	19.33	17.93	43.1	42.7	43.9
4841	General freight trucking - Transport par camion de marchandises diverses	1.3	1.2	1.1	820.59	833.49	830.60	19.47	19.97	19.46	42.1	41.7	42.7
4842	Specialized freight trucking - Transport par camion de marchandises spéciales	2.0	1.8	1.8	805.11	821.62	759.22	18.39	18.91	16.99	43.8	43.4	44.7
485	Transit & ground passenger transportation - Transport en commun et transport terrestre de voyageurs	1.7	1.7	0.8	965.07	941.39	1,174.70	25.59	24.20	28.31	37.7	38.9	41.5
4851	Urban transit systems - Services urbains de transport en commun	0.9	0.9	0.4	1,114.62	1,077.01	1,402.07	28.79	26.35	29.53	38.7	40.9	47.5
4853	Taxi & limousine service - Services de taxi et de limousine	0.4	0.4	0.2	841.97	834.33	1,052.15	24.83	25.39	31.00	33.9	32.9	33.9
4855	Charter bus industry - Services d'autobus nolisés	0.1	0.1	0.1	943.50	914.41	1,154.00	23.53	22.90	31.98	40.1	39.9	36.1
488	Support activities for transport. - Activités de soutien au transport	4.2	3.9	6.1	1,090.60	1,127.57	1,009.85	27.22	27.10	25.08	40.1	41.6	40.3
4881	Support activities for air transportation - Activités de soutien au transport aérien	1.0	1.0	1.4	1,405.44	1,438.57	1,212.77	32.72	32.44	28.18	43.0	44.4	43.0
4883	Support activities for water transportation - Activités de soutien au transport par eau	0.5	0.5	0.9	1,117.36	1,140.04	1,023.19	25.08	24.68	24.13	44.6	46.2	42.4

* Refer to survey overview. - Voir l'aperçu de l'enquête.

** Earnings and hours exclude unclassified - La rémunération et les heures excluent les non classifiées

Table 7

Estimates of Employment, Average Hourly Earnings and Hours for Salaried Employees, by Industry, Canada, Provinces and Territories.

(Continued - suite)

Tableau 7

Estimations de l'emploi, de la rémunération horaire moyenne et des heures, pour les employés à salaire fixe, par industries, Canada, provinces et territoires.

		Salaried Employees - Employés à salaire fixe											
NAICS 2002	Industry	Employment (in thousands)			Average weekly earnings (including overtime)			Average hourly earnings (including overtime)			Average standard work week		
SCIAN 2002	Industrie	Emploi (en milliers)			Rémunération hebdomadaire moyenne (incluant temps supplémentaire)			Rémunération horaire moyenne (incluant temps supplémentaire)			Semaine moyenne normale de travail		
		June p 2005 Juin p	May r 2005 Mai r	June 2004 Juin	June p 2005 Juin p	May r 2005 Mai r	June 2004 Juin	June p 2005 Juin p	May r 2005 Mai r	June 2004 Juin	June p 2005 Juin p	May r 2005 Mai r	June 2004 Juin
BRITISH COLUMBIA - COLOMBIE-BRITANNIQUE													
4884	Support activities for road transportation - Activités de soutien au transport routier	1.4	1.3	2.0	\$809.17	\$814.47	\$731.38	\$19.17	\$18.44	\$17.40	42.2	44.2	42.0
4885	Freight transportation arrangement - Intermédiaires en transport de marchandises	1.1	1.0	1.6	1,129.87	1,192.76	1,117.26	34.17	34.93	32.69	33.1	34.1	34.2
492	Couriers & messengers - Messageries et services de messagers	3.1	3.1	3.1	736.47	729.70	727.71	18.57	18.53	18.50	39.7	39.4	39.3
4921	Couriers - Messageries	2.6	2.5	2.5	708.37	701.93	709.70	17.83	17.79	17.98	39.7	39.5	39.5
4922	Locals messengers & local delivery - Services locaux de messagers et de livraison	0.5	0.6	0.6	873.63	855.71	802.02	22.19	21.93	20.69	39.4	39.0	38.8
493	Warehousing & storage - Entreposage	3.6	3.6	3.5	775.01	757.72	712.07	18.73	18.70	17.41	41.4	40.5	40.9
51	Information & cultural industries - Industrie de l'information et industrie culturelle	17.2	18.4	18.7	976.78	970.30	977.25	23.87	24.46	24.96	40.9	39.7	39.1
5171	Wired telecommunications carriers - Télécommunications par fil	0.7	1.0	..	1,374.26	1,424.12	..	29.63	30.99	..	46.4	46.0	..
5172	Wireless telecommunications carriers (except satellite) - Télécom. sans fil (sauf par satellite)	0.2	0.2	0.6	904.40	951.86	970.16	22.29	24.38	24.12	40.6	39.1	40.2
5175	Cable & other program distribution - Câblodistribution et autres activités de distribution d'émissions de télévision	0.2	0.6	1.0	899.59	907.44	965.78	27.06	27.03	25.80	33.2	33.6	37.4
5182	Data processing, hosting & related serv. - Traitement de données, hébergement de données et services connexes	1.2	1.1	1.3	851.99	849.93	771.13	20.07	19.48	18.51	42.5	43.6	41.7
52	Finance & insurance - Finance et assurances	44.4	44.8	44.2	1,058.05	1,038.59	963.98	29.50	29.25	27.07	35.9	35.5	35.6
522	Credit intermediation & related activities - Intermédiation financière et activités connexes	24.7	24.8	24.7	1,049.45	1,007.92	1,021.64	29.37	28.69	27.65	35.7	35.1	36.9
5221	Depository credit intermediation - Intermédiation financière par le biais de dépôts	21.7	21.8	22.0	1,087.14	1,043.28	1,052.33	30.51	29.83	28.57	35.6	35.0	36.8
524	Insurance carriers & related activities - Sociétés d'assurance et activités connexes	13.2	13.5	13.1	880.29	889.79	821.83	24.63	24.88	23.89	35.7	35.8	34.4
53	Real estate & rental & leasing - Services immobiliers et services de location et de location à bail	12.7	11.4	13.2	696.68	684.33	773.77	18.79	19.11	21.71	37.1	35.8	35.6
531	Real estate - Services immobiliers	9.1	8.2	10.0	626.18	597.60	710.47	16.86	16.97	20.45	37.1	35.2	34.7
5311	Lessors of real estate - Bailleurs de biens immobiliers	4.9	4.4	5.5	472.72	452.68	557.27	13.48	13.79	16.25	35.1	32.8	34.3
5312	Offices of real estate agents & brokers - Bureau d'agents et de courtiers immobiliers	1.6	1.4	1.7	912.79	856.15	1,099.51	21.72	21.37	29.21	42.0	40.1	37.6
5313	Activities related to real estate - Activités liées à l'immobilier	2.6	2.5	2.8	745.19	706.73	779.42	19.56	19.26	23.01	38.1	36.7	33.9
532	Rental & leasing services - Services de location et location à bail	3.2	2.9	2.9	869.71	898.62	959.18	23.64	24.13	25.02	36.8	37.2	38.3
5321	Automotive equipment rental & leasing - Location et location à bail de matériel automobile	1.0	0.9	0.9	984.29	1,032.07	1,178.07	26.33	27.00	29.28	37.4	38.2	40.2
5322	Consumer goods rental - Location de biens de consommation	1.2	1.1	1.1	389.58	368.98	405.87	12.11	11.36	11.96	32.2	32.5	33.9
5324	Commercial & industrial machinery & equipment rental & leasing - Location, loc. à bail de machines, matériel d'usage comm., indus.	0.9	0.8	0.8	1,354.68	1,435.70	1,470.34	32.19	33.88	34.77	42.1	42.4	42.3
54	Professional, scientific & technical services - Services professionnels, scientifiques et techniques	43.6	43.8	52.7	1,197.50	1,165.54	1,068.47	31.31	30.65	28.67	38.2	38.0	37.3
5413	Architectural, engineering & related services - Architecture, génie et services connexes	7.9	7.5	10.4	1,195.04	1,164.82	1,066.52	31.12	30.52	27.80	38.4	38.2	38.4
56	Admin. & support, waste managemt. & remediation services - Services admin., soutien, gestion des déchets, assainissem.	20.1	21.4	14.9	893.11	870.38	907.55	23.22	22.89	23.25	38.5	38.0	39.0
561	Admin. & support services - Services administratifs et de soutien	17.9	19.1	13.2	853.41	834.48	877.86	22.21	21.93	22.45	38.4	38.1	39.1
5613	Employment services - Services d'emploi	2.8	3.1	2.4	923.74	881.64	964.98	24.96	24.15	25.82	37.0	36.5	37.4
5615	Travel arrangement & reservation services - Services de préparation de voyages et de réservation	1.9	2.0	1.3	888.68	888.64	910.19	23.81	23.73	23.96	37.3	37.4	38.0
5616	Investigation & security services - Services d'enquêtes et sécurité	3.3	3.7	2.9	661.48	654.87	744.51	19.27	19.20	20.40	34.3	34.1	36.5
5617	Services to buildings & dwellings - Services relatifs aux bâtiments et aux logements	4.8	4.8	3.1	694.33	691.33	670.52	17.65	17.79	16.02	39.3	38.9	41.9
562	Waste management & remediation services - Services de gestion des déchets et d'assainissement	2.2	2.4	1.7	1,211.80	1,160.89	1,142.73	31.36	30.76	29.66	38.6	37.7	38.5
61	Educational services - Services d'enseignement	124.6	125.7	125.9	879.22	888.82	880.20	27.33	27.51	27.63	32.2	32.3	31.9

* Refer to survey overview. - Voir l'aperçu de l'enquête.

** Earnings and hours exclude unclassified - La rémunération et les heures excluent les non classifiées

Table 7

Estimates of Employment, Average Hourly Earnings and Hours for Salaried Employees, by Industry, Canada, Provinces and Territories.

(Continued - suite)

Tableau 7

Estimations de l'emploi, de la rémunération horaire moyenne et des heures, pour les employés à salaire fixe, par industries, Canada, provinces et territoires.

		Salaried Employees - Employés à salaire fixe											
NAICS 2002	Industry	Employment (in thousands)			Average weekly earnings (including overtime)			Average hourly earnings (including overtime)			Average standard work week		
SCIAN 2002	Industrie	Emploi (en milliers)			Rémunération hebdomadaire moyenne (incluant temps supplémentaire)			Rémunération horaire moyenne (incluant temps supplémentaire)			Semaine moyenne normale de travail		
		June p 2005 Juin p	May r 2005 Mai r	June 2004 Juin	June p 2005 Juin p	May r 2005 Mai r	June 2004 Juin	June p 2005 Juin p	May r 2005 Mai r	June 2004 Juin	June p 2005 Juin p	May r 2005 Mai r	June 2004 Juin
BRITISH COLUMBIA - COLOMBIE-BRITANNIQUE													
611N	Education special - Éducation spéciale	66.4	68.3	69.4	\$1,069.81	\$1,070.63	\$1,061.46	\$31.84	\$32.36	\$33.97	33.6	33.1	31.3
6112	Community colleges & C.E.G.E.P.s - Collèges communautaires et cégeps	8.2	9.0	9.3	942.77	942.93	831.51	39.98	39.28	31.20	23.6	24.0	26.6
62	Health care & social assistance - Soins de santé et assistance sociale	46.4	44.5	40.1	817.25	796.23	825.64	21.74	21.51	21.39	37.6	37.0	38.6
621	Ambulatory health care services - Services de soins ambulatoires	19.8	19.6	17.7	846.41	806.35	844.73	24.97	24.12	23.69	33.9	33.4	35.7
6211	Offices of physicians - Cabinets de médecins	4.4	4.5	4.0	862.79	776.98	760.50	22.58	21.38	19.14	38.2	36.3	39.7
6212	Offices of dentists - Cabinets de dentistes	3.3	3.3	2.9	916.49	834.34	863.18	24.86	23.26	22.08	36.9	35.9	39.1
6213	Offices of other health practitioners - Cabinets d'autres praticiens	1.5	1.5	1.2	748.18	739.69	740.47	21.64	21.29	20.12	34.6	34.7	36.8
6214	Out-patient care centres - Centres de soins ambulatoires	7.8	7.4	6.8	790.01	783.49	870.95	27.38	26.98	27.97	28.9	29.0	31.1
622	Hospitals - Hôpitaux	2.6	2.5	4.0	941.87	926.83	899.86	25.93	25.57	23.68	36.3	36.3	38.0
6221	General medical & surgical hospitals - Hôpitaux généraux et hôpitaux de soins chirurgicaux	2.4	2.3	3.7	925.34	912.92	891.35	25.88	25.52	23.69	35.7	35.8	37.6
623	Nursing & residential care facilities - Étab. de soins infirmiers et de soins pour bénéficiaires internes	10.8	10.4	9.3	899.37	893.11	914.74	24.85	25.10	24.39	36.2	35.6	37.5
6231	Nursing care facilities - Établissements de soins infirmiers	3.9	3.7	3.4	838.62	855.37	849.52	22.61	23.64	22.85	37.1	36.2	37.2
6232	Res. devel. handicap, mental health & substance abuse facilities - Étab. rés. pour handicaps, de troubles mentaux, alcool., toxico.	6.0	5.9	5.2	976.35	952.95	995.85	27.56	27.18	26.23	35.4	35.1	38.0
6233	Community care facilities for the elderly - Établissements communautaires de soins pour personnes âgées	0.5	0.4	0.4	673.25	660.50	651.14	18.50	18.46	18.29	36.4	35.8	35.6
6239	Other residential care facilities - Autres établissements de soins pour bénéficiaires internes	0.4	0.4	0.4	651.91	640.60	644.33	17.00	17.10	17.80	38.4	37.5	36.2
624	Social assistance - Assistance sociale	13.1	12.0	9.1	680.75	667.91	664.10	15.27	15.08	14.53	44.6	44.3	45.7
6241	Individual & family services - Services individuels et familiaux	8.1	7.3	5.8	647.61	643.08	646.61	14.05	14.03	13.85	46.1	45.8	46.7
6243	Vocational rehabilitation services - Services de réadaptation professionnelle	2.0	1.9	1.3	806.91	766.27	809.25	18.23	17.91	17.99	44.3	42.8	45.0
6244	Child day-care services - Services de garderie	2.6	2.4	1.6	614.65	594.78	553.00	15.11	14.47	12.70	40.7	41.1	43.5
71	Arts, entertainment & recreation - Arts, spectacles et loisirs	6.2	5.3	4.9	858.27	891.44	858.46	21.68	22.41	21.42	39.6	39.8	40.1
711	Performing arts, spectator sports & related industries - Arts d'interprétation, sport-spectacles et activités connexes	1.3	1.3	0.8	876.13	873.18	961.40	27.91	26.99	28.19	31.4	32.4	34.1
712	Heritage institutions - Établissements du patrimoine	0.6	0.5	0.5	942.72	982.43	986.42	23.42	24.44	24.49	40.3	40.2	40.3
713	Amusement, gambling & recreation industries - Divertissement, loisirs et jeux de hasard et loteries	4.3	3.5	3.5	841.21	885.07	814.17	20.04	20.80	19.63	42.0	42.6	41.5
7132	Gambling industries - Jeux de hasard et loteries	1.2	1.0	0.9	856.44	939.19	835.33	20.51	21.46	19.19	41.8	43.8	43.5
7139	Other amusement & recreation industries - Autres services de divertissement et de loisirs	3.0	2.5	2.6	830.19	856.79	801.66	19.72	20.35	19.69	42.1	42.1	40.7
72	Accommodation & food services - Hébergement et services de restauration	12.6	11.6	13.3	688.00	672.25	623.94	16.29	16.20	15.79	42.2	41.5	39.5
721	Accommodation services - Services d'hébergement	3.4	3.3	4.5	748.19	692.86	653.24	20.09	18.61	18.78	37.2	37.2	34.8
7211	Traveller accommodation - Hébergement des voyageurs	3.0	3.0	4.1	763.16	706.78	669.47	21.08	19.41	19.60	36.2	36.4	34.2
722	Food services & drinking places - Services de restauration et débits de boissons	9.3	8.3	8.9	666.16	663.92	609.14	15.12	15.36	14.54	44.1	43.2	41.9
7221	Full-service restaurants - Restaurants à service complet	5.2	4.6	4.8	604.45	610.62	560.47	14.33	14.82	14.06	42.2	41.2	39.9
7222	Limited-service eating places - Établissements de restauration à service restreint	2.6	2.4	2.7	724.52	694.34	622.41	15.31	14.79	14.29	47.3	47.0	43.6
81	Other services (except public administration) - Autres services (sauf les administrations publiques)	22.5	22.4	21.8	814.66	807.23	771.62	22.18	21.46	20.66	36.7	37.6	37.3
811	Repair & maintenance - Réparation et entretien	4.9	5.0	4.6	866.04	827.92	652.05	22.93	20.89	16.48	37.8	39.6	39.6
8111	Automotive repair & maintenance - Réparation et entretien de véhicules automobiles	2.2	2.3	2.7	776.65	646.04	592.99	19.24	15.27	15.25	40.4	42.3	38.9
8113	Comm. & ind. mach. & equip. (exc. auto. & electro.) repair & mnt. - Répar. et entretien mach., mat. comm., ind. (sauf auto., électro.)	1.0	1.0	0.6	840.82	918.17	618.23	23.02	24.09	15.09	36.5	38.1	41.0
8122	Funeral services - Services funéraires	0.3	0.3	0.2	707.13	705.38	858.62	18.10	17.43	22.30	39.1	40.5	38.5

* Refer to survey overview. - Voir l'aperçu de l'enquête.

** Earnings and hours exclude unclassified - La rémunération et les heures excluent les non classifiées

Table 7
Estimates of Employment, Average Hourly Earnings and Hours
for Salaried Employees, by Industry, Canada, Provinces and
Territories.

(Continued - suite)

Tableau 7
Estimations de l'emploi, de la rémunération horaire moyenne
et des heures, pour les employés à salaire fixe, par industries,
Canada, provinces et territoires.

		Salaried Employees - Employés à salaire fixe											
NAICS 2002	Industry	Employment (in thousands)			Average weekly earnings (including overtime)			Average hourly earnings (including overtime)			Average standard work week		
SCIAN 2002	Industrie	Emploi (en milliers)			Rémunération hebdomadaire moyenne (incluant temps supplémentaire)			Rémunération horaire moyenne (incluant temps supplémentaire)			Semaine moyenne normale de travail		
		June p 2005 Juin p	May r 2005 Mai r	June 2004 Juin	June p 2005 Juin p	May r 2005 Mai r	June 2004 Juin	June p 2005 Juin p	May r 2005 Mai r	June 2004 Juin	June p 2005 Juin p	May r 2005 Mai r	June 2004 Juin
BRITISH COLUMBIA - COLOMBIE-BRITANNIQUE													
8129	Other personal services - Autres services personnels	0.3	0.4	0.4	\$575.25	\$549.87	\$578.80	\$16.18	\$15.13	\$15.95	35.6	36.3	36.3
813	Grant-making, civic, & professional & similar organizations - Fondations, groupes de citoyens, organisations prof., similaires	14.3	14.1	14.2	856.46	863.06	850.47	23.74	23.59	23.32	36.1	36.6	36.5
91	Public administration - Administrations publiques	62.2	62.7	59.4	998.78	985.45	965.88	27.94	27.49	26.53	35.7	35.9	36.4
913	Local, municipal & regional public administration - Administrations publiques locales, municipales et régionales	12.6	13.8	10.7	1,033.41	993.14	971.60	29.40	27.20	26.98	35.2	36.5	36.0
41-91N	Service producing industries - Branche productrice de services	531.5	528.0	521.0	935.60	930.24	904.40	25.54	25.49	24.89	36.6	36.5	36.3
00-91N	Industrial aggregate (including unclassified) - Ensemble des industries y compris les entreprises non classifiées **	599.1	595.3	590.8	961.42	953.64	927.25	26.02	25.91	25.33	36.9	36.8	36.6
YUKON													
41-45N	Trade - Commerce	0.5	0.4	0.4	1,000.42	1,039.36	942.13	25.52	26.19	23.66	39.2	39.7	39.8
44-45	Retail trade - Commerce de détail	0.3	0.3	0.3	907.91	922.74	820.56	23.18	23.18	20.89	39.2	39.8	39.3
441	Motor vehicle & parts dealers - Marchands de véhicules automobiles et de leurs pièces	0.1	0.1	0.1	999.30	1,038.36	930.99	26.17	26.80	23.71	38.2	38.8	39.3
445	Food & beverage stores - Magasins d'alimentation	0.1	0.1	0.1	948.33	946.52	733.92	23.16	23.05	17.92	40.9	41.1	40.9
62	Health care & social assistance - Soins de santé et assistance sociale	0.2	0.2	0.2	867.00	980.36	927.59	22.57	25.09	23.58	38.4	39.1	39.3
72	Accommodation & food services - Hébergement et services de restauration	0.2	0.2	0.3	858.19	839.24	690.10	22.63	22.18	18.01	37.9	37.8	38.3
721	Accommodation services - Services d'hébergement	0.2	0.2	0.2	824.70	804.18	662.70	24.60	23.29	19.35	33.5	34.5	34.2
91	Public administration - Administrations publiques	3.2	3.2	3.1	1,151.28	1,145.81	1,137.46	27.42	27.63	27.21	42.0	41.5	41.8
41-91N	Service producing industries - Branche productrice de services	6.8	6.8	6.8	1,040.58	1,034.36	981.90	25.79	25.68	25.28	40.4	40.3	38.8
00-91N	Industrial aggregate (including unclassified) - Ensemble des industries y compris les entreprises non classifiées **	7.2	7.1	7.3	1,053.63	1,043.61	999.84	26.08	25.86	25.61	40.4	40.4	39.0
NORTHWEST TERRITORIES - TERRITOIRES DU NORD-OUEST													
23	Construction - Construction	0.3	0.3	0.3	1,035.59	990.44	1,062.62	27.69	26.67	28.74	37.4	37.1	37.0
11-33N	Goods producing industries - Branche productrice de biens	0.9	1.0	1.2	1,385.80	1,369.93	1,376.43	33.94	33.10	33.83	40.8	41.4	40.7
41-45N	Trade - Commerce	0.6	0.6	0.5	971.20	986.09	957.85	23.55	24.15	23.79	41.2	40.8	40.3
41	Wholesale Trade - Commerce de gros	0.2	0.2	0.2	1,106.92	1,058.87	1,002.88	27.37	26.68	24.68	40.4	39.7	40.6
44-45	Retail trade - Commerce de détail	0.4	0.3	0.2	888.22	940.06	919.37	21.28	22.63	23.01	41.7	41.5	39.9
48-49	Transportation & warehousing - Transport et entreposage	0.7	0.6	0.8	1,124.42	1,113.95	1,025.34	31.52	30.72	27.37	35.7	36.3	37.5
481	Air transportation - Transport aérien	0.3	0.3	0.3	1,396.75	1,379.75	1,232.30	42.30	40.70	34.72	33.0	33.9	35.5
5311	Lessors of real estate - Bailleurs de biens immobiliers	0.2	0.2	0.2	572.26	530.02	585.60	13.81	13.73	16.70	41.4	38.6	35.1
5413	Architectural, engineering & related services - Architecture, génie et services connexes	0.1	0.1	..	1,418.37	1,367.38	..	41.96	40.83	..	33.8	33.5	..
62	Health care & social assistance - Soins de santé et assistance sociale	0.2	0.2	0.2	1,078.05	988.47	1,051.32	27.86	27.33	28.02	38.7	36.2	37.5

* Refer to survey overview. - Voir l'aperçu de l'enquête.

** Earnings and hours exclude unclassified - La rémunération et les heures excluent les non classifiées

Table 7
Estimates of Employment, Average Hourly Earnings and Hours
for Salaried Employees, by Industry, Canada, Provinces and
Territories.

(Continued - suite)

Tableau 7
Estimations de l'emploi, de la rémunération horaire moyenne
et des heures, pour les employés à salaire fixe, par industries,
Canada, provinces et territoires.

		Salaried Employees - Employés à salaire fixe											
NAICS 2002	Industry	Employment (in thousands)			Average weekly earnings (including overtime)			Average hourly earnings (including overtime)			Average standard work week		
SCIAN 2002	Industrie	Emploi (en milliers)			Rémunération hebdomadaire moyenne (incluant temps supplémentaire)			Rémunération horaire moyenne (incluant temps supplémentaire)			Semaine moyenne normale de travail		
		June p 2005 Juin p	May r 2005 Mai r	June 2004 Juin	June p 2005 Juin p	May r 2005 Mai r	June 2004 Juin	June p 2005 Juin p	May r 2005 Mai r	June 2004 Juin	June p 2005 Juin p	May r 2005 Mai r	June 2004 Juin
NORTHWEST TERRITORIES - TERRITOIRES DU NORD-OUEST													
72	Accommodation & food services - Hébergement et services de restauration	0.1	0.1	0.2	\$794.25	\$800.63	\$705.53	\$16.44	\$17.07	\$15.04	48.3	46.9	46.9
721	Accommodation services - Services d'hébergement	0.1	0.1	0.1	790.80	788.96	691.84	17.55	16.99	16.04	45.1	46.4	43.1
722	Food services & drinking places - Services de restauration et débits de boissons	0.1	0.1	0.1	797.59	813.08	725.27	15.50	17.15	13.84	51.5	47.4	52.4
81	Other services (except public administration) - Autres services (sauf les administrations publiques)	0.3	0.3	0.3	990.41	945.92	872.30	26.39	25.28	23.44	37.5	37.4	37.2
91	Public administration - Administrations publiques	3.0	3.1	3.1	1,252.27	1,243.46	1,227.30	32.79	32.46	32.26	38.2	38.3	38.0
912	Provincial & territorial public administration - Administrations publiques provinciales et territoriales	1.7	1.7	1.7	1,356.34	1,343.31	1,353.65	34.87	34.48	34.75	38.9	39.0	39.0
41-91N	Service producing industries - Branche productrice de services	8.0	7.9	8.4	1,191.10	1,178.89	1,138.94	30.77	30.59	29.89	38.7	38.5	38.1
00-91N	Industrial aggregate (including unclassified) - Ensemble des industries y compris les entreprises non classifiées **	8.9	8.9	9.6	1,211.22	1,199.68	1,168.40	31.11	30.88	30.40	38.9	38.9	38.4
NUNAVUT - NUNAVUT													
23	Construction - Construction	0.1	0.1	0.1	1,252.97	1,154.98	899.50	29.65	27.52	23.98	42.3	42.0	37.5
11-33N	Goods producing industries - Branche productrice de biens	0.3	0.3	0.4	1,100.63	1,091.00	1,036.95	26.52	26.20	25.38	41.5	41.6	40.8
41-45N	Trade - Commerce	0.2	0.2	0.1	951.83	979.25	952.58	22.62	24.20	23.82	42.1	40.5	40.0
44-45	Retail trade - Commerce de détail	0.1	0.1	0.1	947.98	926.05	868.34	21.37	22.22	22.21	44.4	41.7	39.1
48-49	Transportation & warehousing - Transport et entreposage	0.2	0.1	0.2	985.75	1,040.47	978.31	31.23	31.80	24.59	31.6	32.7	39.8
481	Air transportation - Transport aérien	0.1	0.1	0.1	923.43	969.26	929.27	23.82	24.15	23.26	38.8	40.1	39.9
62	Health care & social assistance - Soins de santé et assistance sociale	0.7	0.7	0.6	835.98	804.77	798.46	29.17	29.00	28.06	28.7	27.8	28.5
813	Grant-making, civic, & professional & similar organizations - Fondations, groupes de citoyens, organisations prof., similaires	0.2	0.2	..	739.79	741.29	..	18.69	18.41	..	39.6	40.3	..
8134	Civic & social organizations - Organisations civiques et amicales	0.1	0.1	0.1	875.48	876.75	802.96	20.44	19.96	19.56	42.8	43.9	41.1
91	Public administration - Administrations publiques	1.8	1.9	1.6	1,281.21	1,279.45	1,083.27	38.97	38.61	33.42	32.9	33.1	32.4
912	Provincial & territorial public administration - Administrations publiques provinciales et territoriales	1.1	1.1	1.0	905.37	917.54	910.97	29.32	29.60	29.45	30.9	31.0	30.9
41-91N	Service producing industries - Branche productrice de services	4.6	4.7	4.4	1,047.08	1,045.29	955.27	31.15	31.43	28.58	33.6	33.3	33.4
00-91N	Industrial aggregate (including unclassified) - Ensemble des industries y compris les entreprises non classifiées **	4.8	5.0	4.8	1,050.02	1,047.80	961.49	30.84	31.08	28.28	34.0	33.7	34.0

* Refer to survey overview. - Voir l'aperçu de l'enquête.

** Earnings and hours exclude unclassified - La rémunération et les heures excluent les non classifiées

Table 8

Tableau 8

**Historical Estimates of
Employment, for All Employees,
Industrial Aggregate, Canada,
Provinces and Territories,
(1991 - 2005).**

**Séries historiques des estimations de
l'emploi, pour l'ensemble des salariés,
par industrie, Canada, provinces et
territoires (1991 - 2005).**

	Page
<u>Canada</u>	<u>213</u>
<u>Provinces and Territories / Provinces et territoires</u>	<u>213</u>

Table 8

Historical Estimates of Employment, for all Employees,
Industrial Aggregate, Canada, Provinces and Territories.

Tableau 8

Séries historiques des estimations de l'emploi, pour l'ensemble des
salariés, ensemble des industries, Canada, provinces et territoires.

NAICS 2002	Industry	Jan. - Janv.	Feb. - Fév.	March - Mars	April - Avril	May - Mai	June - Juin	July - Juillet	August - Août	Sept. - Sept.	Oct. - Oct.	Nov. - Nov.	Dec. - Déc.	AVG. - MOY.
SCIAN 2002	Industrie													
CANADA														
00-91N Industrial aggregate (including unclassified) - Ensemble des industries y compris les entreprises non classifiées														
	1991	11,180.0	11,096.1	10,996.2	11,023.6	11,300.8	11,326.2	11,172.2	11,127.7	11,185.9	11,144.2	11,042.9	10,724.2	11,110.0
	1992	10,548.6	10,548.4	10,618.8	10,680.5	10,954.4	11,077.1	10,899.6	10,848.8	10,935.6	10,906.2	10,850.0	10,605.5	10,789.5
	1993	10,514.6	10,547.7	10,666.4	10,702.6	10,966.9	11,125.6	10,899.1	10,924.3	11,009.4	10,994.9	10,863.9	10,593.8	10,817.4
	1994	10,482.8	10,540.4	10,662.5	10,815.4	11,085.1	11,284.6	11,140.0	11,169.1	11,240.8	11,221.2	11,147.7	10,977.3	10,980.6
	1995	10,834.4	10,788.7	10,884.2	11,055.9	11,298.8	11,563.7	11,325.5	11,380.1	11,505.9	11,472.9	11,337.6	11,128.3	11,214.7
	1996	11,025.3	11,032.9	11,036.2	11,218.5	11,420.9	11,598.0	11,326.9	11,365.9	11,426.1	11,456.1	11,418.4	11,261.2	11,298.9
	1997	11,128.7	11,213.1	11,303.2	11,472.6	11,715.5	11,954.6	11,775.2	11,808.8	11,885.7	11,810.0	11,820.3	11,700.7	11,632.4
	1998	11,595.3	11,640.3	11,674.1	11,800.5	11,997.1	12,163.5	11,966.1	11,959.0	12,050.3	12,081.3	11,978.0	11,821.9	11,894.0
	1999	11,685.8	11,753.3	11,821.6	11,947.5	12,160.3	12,315.2	12,151.0	12,089.7	12,223.2	12,286.9	12,232.4	12,129.1	12,066.3
	2000	12,009.5	12,071.8	12,161.4	12,315.6	12,555.3	12,740.9	12,535.8	12,536.0	12,707.0	12,746.9	12,711.9	12,603.5	12,474.6
	2001	12,482.7	12,546.2	12,576.5	12,710.6	12,946.3	13,043.5	12,808.7	12,777.8	12,886.0	12,908.4	12,814.5	12,692.2	12,766.1
	2002	12,576.4	12,649.0	12,710.1	12,871.5	13,173.2	13,328.7	13,144.6	13,183.0	13,284.8	13,344.4	13,306.6	13,202.7	13,064.6
	2003	13,030.6	13,092.3	13,123.1	13,219.9	13,505.1	13,599.0	13,389.7	13,337.1	13,393.5	13,474.2	13,416.8	13,358.1	13,328.3
	2004	13,162.5	13,197.6	13,240.3	13,361.6	13,604.4	13,813.8	13,592.4	13,497.6	13,658.0	13,669.6	13,649.7	13,579.3	13,502.2
	2005	13,366.8	13,412.8	13,449.3	13,584.4	13,820.1	14,018.6
NEWFOUNDLAND AND LABRADOR - TERRE-NEUVE ET LABRADOR														
00-91N Industrial aggregate (including unclassified) - Ensemble des industries y compris les entreprises non classifiées														
	1991	155.0	150.9	151.5	152.6	161.7	168.3	176.9	173.0	167.5	166.2	162.5	153.4	161.6
	1992	149.9	149.2	147.0	151.1	157.6	167.3	171.8	167.7	164.4	161.1	158.2	148.8	157.8
	1993	146.0	144.8	144.2	145.3	152.1	168.4	171.6	169.5	167.8	164.6	160.1	155.3	157.5
	1994	151.3	152.9	149.0	153.9	151.9	174.2	178.0	178.8	175.6	171.1	161.2	154.3	162.7
	1995	154.2	154.9	154.5	153.8	162.6	174.3	177.5	174.0	173.4	169.6	164.2	158.6	164.3
	1996	154.0	156.1	157.4	158.2	163.4	170.0	177.6	174.8	168.2	164.8	159.8	152.6	163.1
	1997	147.3	144.7	145.9	147.7	153.6	166.4	175.6	177.8	171.4	166.3	160.3	153.5	159.2
	1998	150.4	150.4	150.8	153.0	161.4	171.1	179.6	176.6	170.6	168.2	163.8	157.3	162.8
	1999	153.7	153.6	150.2	156.8	163.1	170.5	177.6	174.1	173.9	171.5	167.0	160.3	164.4
	2000	153.3	154.8	156.3	158.6	166.8	176.8	179.2	176.9	176.3	174.1	170.9	162.6	167.2
	2001	159.3	160.4	161.6	166.1	175.7	182.6	183.7	183.0	181.5	180.6	177.3	171.0	173.6
	2002	167.0	168.6	169.8	172.7	182.7	190.0	191.4	191.7	190.6	190.7	187.6	178.4	181.8
	2003	172.8	173.7	174.5	175.7	187.8	196.7	201.2	198.3	194.1	192.1	184.7	180.2	186.0
	2004	174.1	174.0	174.6	174.7	186.1	200.4	204.2	200.6	196.0	193.5	190.8	184.6	187.8
	2005	173.3	172.4	172.4	175.4	184.3	193.9
PRINCE EDWARD ISLAND - ÎLE-DU-PRINCE-ÉDOUARD														
00-91N Industrial aggregate (including unclassified) - Ensemble des industries y compris les entreprises non classifiées														
	1991	39.9	38.7	38.6	39.5	42.9	45.1	45.2	45.8	43.6	43.0	42.2	41.2	42.1
	1992	38.3	37.6	38.7	39.0	42.8	44.2	46.0	46.7	45.7	43.4	42.5	40.8	42.1
	1993	40.3	40.2	39.8	40.6	44.6	46.1	47.3	47.8	45.3	43.8	42.8	41.6	43.4
	1994	40.7	39.7	39.3	41.1	46.5	46.9	47.9	48.4	46.3	44.6	41.2	39.6	43.5
	1995	40.0	40.1	40.3	41.3	46.2	50.1	50.4	51.5	52.5	50.4	49.1	45.3	46.4
	1996	45.1	45.5	46.7	48.4	50.9	53.3	54.2	53.6	50.4	49.3	48.2	46.2	49.3
	1997	42.8	43.2	43.5	44.4	46.8	51.2	51.9	53.6	50.4	49.1	48.3	45.5	47.6
	1998	47.0	47.0	46.6	47.1	48.6	52.1	52.7	51.9	51.3	50.3	47.4	46.7	49.0
	1999	46.6	47.1	46.1	48.1	52.4	54.9	54.9	55.3	55.0	53.7	52.3	50.5	51.4
	2000	49.2	48.4	48.7	50.2	53.7	55.9	56.3	56.6	56.7	55.3	54.0	52.2	53.1
	2001	52.6	52.6	53.2	53.5	56.6	59.6	60.1	60.6	59.7	58.7	57.6	55.9	56.7
	2002	55.2	55.5	55.2	55.4	58.5	60.6	61.2	62.1	61.7	60.8	60.2	58.9	58.8
	2003	57.7	56.7	57.7	59.9	65.5	68.9	69.3	69.8	67.1	65.1	61.9	59.3	63.2
	2004	58.2	57.7	58.0	58.7	65.3	68.9	70.6	69.2	67.7	65.7	62.9	61.9	63.8
	2005	59.2	59.1	59.0	60.2	65.0	69.4
NOVA SCOTIA - NOUVELLE-ÉCOSSE														
00-91N Industrial aggregate (including unclassified) - Ensemble des industries y compris les entreprises non classifiées														
	1991	314.7	313.4	305.2	307.3	316.7	320.4	319.2	317.3	317.7	313.6	310.6	299.0	312.9
	1992	293.4	296.8	299.7	301.3	311.1	317.4	315.5	309.5	314.5	310.1	304.9	298.7	306.1
	1993	301.6	304.3	303.9	301.0	309.4	316.0	312.7	312.6	314.2	313.0	309.3	297.1	307.9
	1994	291.6	289.1	297.8	306.1	316.1	326.1	328.0	324.4	327.2	320.4	317.9	311.0	313.0
	1995	307.3	306.0	309.2	314.1	327.1	336.7	330.7	328.8	331.8	326.2	318.2	307.9	320.3
	1996	307.6	308.7	312.9	315.7	329.9	330.4	331.9	334.3	331.7	329.8	327.3	319.0	323.3
	1997	313.8	316.8	317.8	322.0	335.4	346.6	347.1	346.0	343.8	344.3	336.4	328.0	333.2
	1998	328.1	326.9	325.5	329.4	340.2	346.7	345.6	345.0	343.8	344.4	335.0	328.2	336.6
	1999	327.0	328.0	328.8	333.8	344.2	347.0	348.3	344.1	346.7	346.8	342.6	339.2	339.7
	2000	335.1	336.0	336.9	341.6	352.1	354.8	352.7	350.2	359.9	357.8	354.5	350.1	348.5
	2001	350.1	351.8	350.0	355.6	368.1	368.4	362.2	361.7	364.1	363.1	359.3	353.1	359.0
	2002	349.4	352.1	352.4	357.6	370.3	375.4	374.0	376.5	378.1	381.2	379.6	371.6	368.2

Table 8

**Historical Estimates of Employment, for all Employees,
Industrial Aggregate, Canada, Provinces and Territories.**

(Continued - suite)

Tableau 8

**Séries historiques des estimations de l'emploi, pour l'ensemble des
salariés, ensemble des industries, Canada, provinces et territoires.**

NAICS 2002	Industry	Jan. - Janv.	Feb. - Fév.	March - Mars	April - Avril	May - Mai	June - Juin	July - Juillet	August - Août	Sept. - Sept.	Oct. - Oct.	Nov. - Nov.	Dec. - Déc.	AVG. - MOY.
SCIAN 2002	Industrie													
NOVA SCOTIA - NOUVELLE-ÉCOSSE														
00-91N Industrial aggregate (including unclassified) - Ensemble des industries y compris les entreprises non classifiées														
	2003	367.0	364.7	366.4	372.0	388.3	393.4	396.3	394.4	390.4	390.3	383.0	380.4	382.2
	2004	371.4	366.8	368.5	371.4	381.1	390.2	388.7	387.3	386.7	384.3	378.8	376.3	379.3
	2005	364.7	365.2	369.2	375.0	388.8	399.3
NEW BRUNSWICK - NOUVEAU-BRUNSWICK														
00-91N Industrial aggregate (including unclassified) - Ensemble des industries y compris les entreprises non classifiées														
	1991	249.0	247.7	245.4	248.5	267.9	273.8	273.0	274.5	272.0	269.3	262.2	250.3	261.1
	1992	238.7	239.2	239.9	240.5	260.2	268.1	266.0	270.6	267.7	258.0	252.3	241.7	253.6
	1993	239.0	238.4	242.1	242.0	262.3	273.4	268.7	269.5	268.6	262.4	256.4	245.4	255.7
	1994	241.1	239.8	242.9	244.8	264.6	273.9	273.5	275.2	271.0	263.3	254.4	244.3	257.4
	1995	241.0	240.6	245.8	245.1	262.2	280.0	280.3	280.8	281.3	273.0	267.2	251.4	262.4
	1996	246.4	249.4	248.3	252.7	272.8	286.6	281.1	285.2	279.3	274.3	265.1	253.5	266.2
	1997	245.1	247.1	248.9	251.7	267.9	287.8	287.9	292.8	288.5	283.7	274.5	264.1	270.0
	1998	261.4	259.8	261.1	262.1	275.6	290.4	288.6	285.4	286.1	277.4	271.6	263.0	273.5
	1999	259.2	263.3	265.9	266.3	280.1	290.7	292.0	287.1	290.7	285.7	279.9	270.8	277.6
	2000	265.5	266.2	267.8	269.9	283.6	296.0	295.8	294.0	298.3	291.8	289.2	281.5	283.3
	2001	278.6	280.8	280.1	284.5	297.0	304.1	300.4	300.8	303.4	300.0	297.8	289.0	293.0
	2002	284.8	285.9	285.3	289.0	299.8	308.2	306.7	307.0	309.2	307.5	306.0	295.9	298.8
	2003	290.9	292.6	291.2	295.3	311.3	321.1	320.7	315.0	312.9	311.4	301.1	296.0	305.0
	2004	287.4	284.6	284.8	287.2	301.8	312.4	312.6	308.1	309.1	302.7	297.0	291.5	298.3
	2005	279.8	279.9	281.1	284.0	297.0	307.6
QUÉBEC														
00-91N Industrial aggregate (including unclassified) - Ensemble des industries y compris les entreprises non classifiées														
	1991	2,789.6	2,757.3	2,754.3	2,787.3	2,877.4	2,886.7	2,821.3	2,784.1	2,796.0	2,755.4	2,736.8	2,631.2	2,781.4
	1992	2,593.6	2,599.1	2,626.0	2,648.6	2,729.8	2,757.6	2,689.9	2,689.3	2,703.1	2,699.2	2,652.0	2,573.2	2,663.5
	1993	2,577.8	2,581.4	2,600.1	2,602.7	2,704.8	2,767.8	2,675.8	2,694.9	2,706.3	2,695.7	2,657.4	2,575.5	2,653.3
	1994	2,552.7	2,539.4	2,606.2	2,633.4	2,721.1	2,765.4	2,697.9	2,723.5	2,735.5	2,726.3	2,702.8	2,628.9	2,669.4
	1995	2,607.4	2,610.8	2,648.1	2,694.4	2,769.8	2,827.0	2,722.0	2,748.5	2,762.3	2,770.6	2,734.8	2,647.0	2,711.9
	1996	2,638.2	2,658.4	2,671.5	2,713.8	2,758.2	2,825.5	2,707.0	2,709.3	2,724.7	2,739.0	2,735.2	2,679.4	2,713.4
	1997	2,648.0	2,681.6	2,702.9	2,747.0	2,832.4	2,891.5	2,817.6	2,819.5	2,833.6	2,859.8	2,825.5	2,780.4	2,786.7
	1998	2,725.0	2,765.0	2,784.9	2,826.1	2,885.4	2,917.5	2,859.0	2,854.0	2,870.8	2,884.6	2,858.6	2,809.8	2,836.7
	1999	2,775.4	2,810.2	2,822.1	2,852.9	2,912.7	2,945.4	2,887.3	2,869.3	2,897.0	2,920.8	2,895.8	2,866.5	2,871.3
	2000	2,828.8	2,864.4	2,889.5	2,940.5	3,009.0	3,051.1	2,977.7	2,975.1	3,005.2	3,015.3	3,009.0	2,972.5	2,961.5
	2001	2,939.9	2,970.4	2,976.5	3,010.2	3,075.0	3,096.1	3,031.1	3,014.1	3,036.9	3,042.6	3,020.6	2,982.3	3,016.3
	2002	2,947.4	2,984.7	3,014.6	3,052.6	3,135.1	3,166.7	3,113.1	3,125.1	3,138.3	3,167.2	3,145.2	3,118.0	3,092.3
	2003	3,068.3	3,117.5	3,128.7	3,140.8	3,214.3	3,245.7	3,180.5	3,142.8	3,176.2	3,200.8	3,184.8	3,148.3	3,162.4
	2004	3,098.9	3,120.8	3,130.3	3,155.1	3,216.4	3,263.6	3,215.9	3,175.7	3,215.8	3,224.2	3,204.5	3,165.9	3,182.3
	2005	3,127.6	3,146.6	3,164.2	3,191.0	3,240.6	3,292.6
ONTARIO														
00-91N Industrial aggregate (including unclassified) - Ensemble des industries y compris les entreprises non classifiées														
	1991	4,496.2	4,472.0	4,390.3	4,386.0	4,478.1	4,442.2	4,384.5	4,402.6	4,395.3	4,402.6	4,362.6	4,290.4	4,408.6
	1992	4,228.3	4,221.7	4,219.1	4,224.6	4,297.6	4,354.4	4,295.7	4,266.9	4,272.6	4,269.2	4,298.1	4,216.7	4,263.7
	1993	4,166.2	4,175.5	4,242.2	4,267.2	4,330.3	4,341.9	4,252.7	4,247.5	4,279.6	4,291.2	4,241.7	4,163.7	4,250.0
	1994	4,098.8	4,149.7	4,168.3	4,235.1	4,311.9	4,362.9	4,316.7	4,319.1	4,367.6	4,368.5	4,369.6	4,332.3	4,283.4
	1995	4,266.9	4,252.7	4,243.0	4,323.3	4,371.3	4,465.7	4,402.8	4,434.4	4,487.0	4,479.1	4,443.8	4,403.0	4,381.1
	1996	4,355.2	4,332.9	4,294.1	4,402.2	4,450.3	4,495.9	4,386.7	4,414.6	4,448.0	4,463.0	4,466.7	4,427.4	4,411.4
	1997	4,395.0	4,396.8	4,421.8	4,500.7	4,578.1	4,636.5	4,575.0	4,575.1	4,610.6	4,506.2	4,620.8	4,599.2	4,534.6
	1998	4,576.0	4,586.1	4,584.6	4,642.7	4,699.0	4,739.7	4,655.6	4,667.1	4,706.3	4,722.1	4,730.6	4,682.3	4,666.0
	1999	4,626.0	4,644.6	4,669.3	4,718.5	4,789.3	4,840.7	4,769.8	4,756.4	4,806.3	4,827.1	4,835.5	4,791.0	4,756.2
	2000	4,762.5	4,778.1	4,802.4	4,850.4	4,914.3	4,965.6	4,896.3	4,898.4	4,964.5	4,990.1	4,984.1	4,959.2	4,897.2
	2001	4,919.9	4,931.8	4,940.6	4,994.2	5,060.6	5,080.4	4,994.6	4,983.3	5,017.6	5,025.0	5,000.8	4,962.4	4,992.6
	2002	4,928.0	4,940.8	4,946.5	5,022.0	5,147.6	5,194.8	5,127.8	5,145.2	5,174.9	5,182.9	5,184.8	5,159.4	5,096.2
	2003	5,110.1	5,105.6	5,101.0	5,135.4	5,236.7	5,237.8	5,165.1	5,160.2	5,179.0	5,203.3	5,230.8	5,210.7	5,173.0
	2004	5,159.5	5,167.8	5,174.6	5,220.2	5,296.9	5,355.3	5,259.6	5,232.7	5,291.6	5,302.5	5,329.2	5,302.7	5,257.7
	2005	5,251.3	5,255.9	5,246.9	5,303.0	5,379.7	5,429.7
MANITOBA														
00-91N Industrial aggregate (including unclassified) - Ensemble des industries y compris les entreprises non classifiées														
	1991	411.5	410.3	407.3	408.5	411.0	408.4	397.5	394.9	408.6	411.4	409.1	399.1	406.5
	1992	390.0	393.4	400.1	400.9	410.4	411.8	405.1	401.8	418.0	416.6	412.2	403.6	405.3
	1993	402.5	404.6	400.5	400.3	409.8	414.6	401.7	398.1	406.9	405.0	404.6	394.3	403.6

Table 8
Historical Estimates of Employment, for all Employees,
Industrial Aggregate, Canada, Provinces and Territories.

Tableau 8
Séries historiques des estimations de l'emploi, pour l'ensemble des
salariés, ensemble des industries, Canada, provinces et territoires.

(Continued - suite)

NAICS 2002	Industry	Jan. - Janv.	Feb. - Fév.	March - Mars	April - Avril	May - Mai	June - Juin	July - Juillet	August - Août	Sept. - Sept.	Oct. - Oct.	Nov. - Nov.	Dec. - Déc.	AVG. - MOY.
SCIAN 2002	Industrie													
MANITOBA														
00-91N Industrial aggregate (including unclassified) - Ensemble des industries y compris les entreprises non classifiées														
	1994	394.8	399.7	406.1	413.2	418.1	425.2	413.4	415.7	420.2	423.8	419.7	414.6	413.7
	1995	415.8	414.2	415.4	423.9	431.5	435.5	423.7	426.5	435.9	436.2	434.3	425.6	426.6
	1996	424.2	423.5	426.4	429.7	434.5	440.6	428.3	429.6	432.0	438.1	436.4	429.1	431.0
	1997	426.1	425.1	427.4	431.4	440.5	445.7	433.5	434.7	440.2	445.9	440.8	436.0	435.6
	1998	437.1	434.7	436.6	439.5	447.9	455.6	444.1	443.8	453.3	456.0	453.6	449.0	445.9
	1999	449.3	452.5	456.2	461.1	466.8	471.3	462.8	458.4	467.7	473.5	473.7	472.2	463.8
	2000	466.2	468.2	472.1	477.0	486.0	491.6	481.1	480.3	490.7	498.0	497.4	497.4	483.8
	2001	493.3	493.4	492.3	496.5	503.8	508.8	496.5	496.9	505.1	512.5	509.4	506.7	501.3
	2002	501.9	502.9	505.3	509.1	518.4	522.4	510.2	513.6	522.0	529.0	530.8	523.1	515.7
	2003	519.2	515.4	517.1	523.3	529.3	527.9	523.2	523.8	525.0	534.3	524.5	524.0	523.9
	2004	518.5	513.0	513.6	520.6	530.3	536.6	528.9	525.9	531.1	534.2	530.3	533.2	526.4
	2005	518.4	520.5	520.1	526.5	535.6	541.2
SASKATCHEWAN														
00-91N Industrial aggregate (including unclassified) - Ensemble des industries y compris les entreprises non classifiées														
	1991	320.9	318.9	318.7	317.1	326.1	328.6	318.0	316.4	326.7	331.1	327.5	318.8	322.4
	1992	312.4	311.5	317.9	319.7	331.9	334.9	323.4	321.2	329.4	327.1	323.7	314.2	322.3
	1993	313.6	313.6	317.8	317.5	327.9	331.4	319.5	318.4	326.8	331.7	328.3	320.4	322.2
	1994	317.1	320.4	311.2	318.3	327.3	336.1	321.8	321.0	328.9	333.6	331.1	326.2	324.4
	1995	321.7	318.6	321.5	324.3	335.4	343.5	331.8	329.5	338.8	340.0	336.0	329.1	330.8
	1996	327.2	328.2	330.3	329.6	339.2	346.5	331.0	331.0	336.2	342.1	339.0	333.2	334.5
	1997	329.5	332.8	336.2	340.3	346.9	353.9	343.5	346.0	356.0	356.7	356.8	349.5	345.7
	1998	345.5	346.7	348.1	346.5	352.1	359.6	347.4	352.6	361.7	359.4	356.7	348.3	352.1
	1999	344.4	346.8	350.1	354.0	358.0	363.9	353.2	351.7	362.9	363.3	363.8	360.5	356.1
	2000	356.4	359.1	357.8	361.9	368.7	376.8	364.9	367.3	375.8	372.0	371.0	366.4	366.5
	2001	364.3	365.6	364.7	367.3	373.8	380.1	367.5	365.6	376.5	376.8	374.2	374.8	370.9
	2002	366.0	369.3	370.8	373.5	379.0	386.5	375.2	374.4	382.6	386.8	387.0	384.8	378.0
	2003	376.6	381.3	386.0	392.5	401.4	405.6	392.8	390.4	396.8	401.7	397.1	400.5	393.6
	2004	387.5	385.5	388.2	395.3	402.1	413.3	402.6	398.8	409.0	409.7	405.3	408.9	400.5
	2005	395.3	397.5	399.1	404.1	413.6	421.9
ALBERTA														
00-91N Industrial aggregate (including unclassified) - Ensemble des industries y compris les entreprises non classifiées														
	1991	1,112.0	1,089.6	1,079.1	1,064.4	1,076.8	1,088.9	1,099.6	1,083.6	1,087.3	1,078.0	1,065.1	1,028.7	1,079.4
	1992	1,018.2	1,012.4	1,017.0	1,030.3	1,057.4	1,069.4	1,060.5	1,054.4	1,067.9	1,056.1	1,056.7	1,033.3	1,044.5
	1993	1,014.1	1,023.1	1,028.4	1,028.6	1,051.3	1,061.5	1,042.6	1,051.0	1,060.8	1,050.0	1,045.9	1,020.6	1,039.8
	1994	1,033.2	1,045.8	1,066.0	1,074.5	1,096.9	1,106.7	1,096.0	1,091.4	1,100.5	1,097.9	1,091.8	1,082.4	1,081.9
	1995	1,071.7	1,054.6	1,076.7	1,081.4	1,103.7	1,122.0	1,091.6	1,093.7	1,106.6	1,103.4	1,089.1	1,081.7	1,089.7
	1996	1,075.0	1,074.2	1,083.1	1,088.9	1,114.7	1,134.8	1,119.0	1,111.2	1,119.5	1,125.9	1,130.1	1,129.5	1,108.8
	1997	1,116.8	1,139.1	1,150.3	1,161.4	1,179.1	1,206.1	1,193.1	1,200.8	1,211.6	1,218.7	1,213.6	1,210.5	1,183.4
	1998	1,201.6	1,208.1	1,215.4	1,219.3	1,231.9	1,249.4	1,230.5	1,217.3	1,226.2	1,236.8	1,222.9	1,215.3	1,222.9
	1999	1,190.7	1,192.1	1,202.3	1,213.5	1,239.1	1,252.0	1,241.5	1,235.2	1,245.7	1,260.9	1,259.0	1,260.6	1,232.7
	2000	1,248.8	1,251.1	1,257.8	1,268.0	1,302.9	1,320.3	1,305.8	1,310.6	1,324.8	1,336.6	1,334.5	1,327.2	1,299.0
	2001	1,315.1	1,325.9	1,338.0	1,354.7	1,383.6	1,393.6	1,372.9	1,370.9	1,383.0	1,388.5	1,380.5	1,373.6	1,365.0
	2002	1,366.0	1,374.6	1,382.8	1,398.4	1,421.1	1,440.8	1,423.4	1,422.7	1,439.4	1,450.0	1,448.0	1,446.9	1,417.8
	2003	1,419.4	1,425.1	1,430.3	1,441.0	1,466.4	1,475.7	1,455.8	1,455.8	1,459.7	1,472.9	1,466.0	1,469.5	1,453.1
	2004	1,445.7	1,454.0	1,462.9	1,469.8	1,494.5	1,509.2	1,483.6	1,478.5	1,502.3	1,505.3	1,510.8	1,513.9	1,485.9
	2005	1,488.2	1,495.2	1,501.3	1,510.5	1,543.2	1,558.1
BRITISH COLUMBIA - COLOMBIE-BRITANNIQUE														
00-91N Industrial aggregate (including unclassified) - Ensemble des industries y compris les entreprises non classifiées														
	1991	1,260.1	1,266.0	1,273.0	1,281.9	1,310.1	1,330.0	1,303.2	1,302.1	1,337.5	1,340.4	1,331.9	1,280.6	1,301.4
	1992	1,254.6	1,256.3	1,281.5	1,292.1	1,322.1	1,316.4	1,290.3	1,284.3	1,316.6	1,331.5	1,315.8	1,302.1	1,296.9
	1993	1,281.7	1,289.8	1,314.4	1,324.4	1,339.6	1,368.3	1,370.3	1,378.3	1,396.9	1,402.6	1,383.8	1,347.2	1,349.8
	1994	1,328.7	1,331.3	1,341.5	1,361.1	1,395.2	1,429.8	1,428.7	1,433.2	1,430.2	1,435.8	1,423.8	1,409.7	1,395.8
	1995	1,374.4	1,362.3	1,395.0	1,419.2	1,451.6	1,490.6	1,475.9	1,473.9	1,498.5	1,487.9	1,465.2	1,444.1	1,444.9
	1996	1,418.3	1,421.0	1,430.3	1,443.1	1,468.3	1,473.8	1,468.3	1,479.9	1,494.5	1,490.1	1,472.0	1,453.8	1,459.4
	1997	1,427.7	1,447.8	1,470.9	1,487.9	1,495.4	1,526.9	1,508.2	1,519.9	1,538.4	1,538.7	1,503.9	1,495.4	1,496.8
	1998	1,485.2	1,478.8	1,482.9	1,497.7	1,515.9	1,540.5	1,520.2	1,522.6	1,538.7	1,541.0	1,497.4	1,482.2	1,508.6
	1999	1,473.9	1,475.2	1,489.9	1,502.1	1,513.2	1,536.4	1,520.2	1,514.6	1,534.6	1,541.0	1,520.8	1,516.3	1,511.5
	2000	1,504.0	1,504.6	1,531.7	1,556.7	1,575.5	1,607.8	1,581.8	1,581.6	1,610.4	1,611.1	1,604.3	1,592.2	1,571.8
	2001	1,567.2	1,570.2	1,576.1	1,584.1	1,607.4	1,624.2	1,594.8	1,595.7	1,612.6	1,614.9	1,591.8	1,578.2	1,593.1
	2002	1,566.9	1,570.3	1,582.7	1,596.0	1,614.8	1,635.9	1,614.4	1,616.2	1,639.1	1,639.7	1,628.9	1,618.0	1,610.2
	2003	1,602.2	1,612.5	1,622.5	1,635.8	1,654.5	1,674.9	1,634.2	1,635.6	1,642.0	1,652.3	1,634.2	1,640.6	1,636.8
	2004	1,614.4	1,625.6	1,636.8	1,660.2	1,679.9	1,711.3	1,673.8	1,669.8	1,697.0	1,696.7	1,690.0	1,690.7	1,670.5
	2005	1,660.8	1,671.2	1,685.9	1,705.3	1,722.0	1,752.7

Table 8
Historical Estimates of Employment, for all Employees,
Industrial Aggregate, Canada, Provinces and Territories.

Tableau 8
Séries historiques des estimations de l'emploi, pour l'ensemble des
salariés, ensemble des industries, Canada, provinces et territoires.

(Continued - suite)

NAICS 2002	Industry	Jan. - Janv.	Feb. - Fév.	March - Mars	April - Avril	May - Mai	June - Juin	July - Juillet	August - Août	Sept. - Sept.	Oct. - Oct.	Nov. - Nov.	Dec. - Déc.	AVG. - MOY.
YUKON														
00-91N Industrial aggregate (including unclassified) - Ensemble des industries y compris les entreprises non classifiées														
	1991	10.0	10.3	11.1	9.7	10.6	11.7	12.0	11.5	11.9	11.4	11.2	10.8	11.0
	1992	10.6	10.5	10.9	11.4	12.0	12.8	13.0	13.2	13.3	12.3	11.8	11.4	11.9
	1993	10.7	10.6	11.1	11.2	12.3	13.3	13.2	13.3	12.8	12.0	11.3	11.4	11.9
	1994	11.3	11.1	11.2	11.3	12.6	13.4	13.5	13.2	12.8	12.1	11.3	11.2	12.1
	1995	11.1	11.0	11.4	11.7	12.9	13.4	13.7	13.1	12.4	11.7	11.2	10.8	12.0
	1996	10.4	10.7	11.1	11.6	12.8	14.2	14.8	15.3	14.8	13.8	13.2	12.3	12.9
	1997	11.8	12.4	12.5	12.8	13.8	15.3	15.4	15.4	15.1	14.1	13.4	13.4	13.8
	1998	12.8	12.2	12.7	12.9	14.3	15.3	16.4	16.0	15.6	15.1	14.3	14.2	14.3
	1999	14.3	13.9	14.0	14.3	14.9	15.9	16.0	15.7	15.4	15.2	14.8	14.3	14.9
	2000	13.6	13.6	13.5	13.9	15.0	15.9	16.0	15.8	15.6	15.8	15.1	14.9	14.9
	2001	14.1	14.3	14.2	14.4	15.2	15.7	15.5	15.6	15.5	15.5	15.4	15.2	15.0
	2002	14.7	14.8	14.7	14.7	15.4	16.0	16.1	16.2	16.1	16.0	15.8	15.4	15.5
	2003	14.6	14.8	14.8	15.4	16.4	17.2	17.2	16.9	16.4	16.1	15.2	15.0	15.8
	2004	14.4	14.6	14.8	15.0	16.4	17.5	17.1	16.8	16.9	16.5	15.8	15.6	16.0
	2005	15.0	15.3	15.5	15.5	16.6	17.7
NORTHWEST TERRITORIES - TERRITOIRES DU NORD-OUEST														
00-91N Industrial aggregate (including unclassified) - Ensemble des industries y compris les entreprises non classifiées														
	1999	18.7	19.1	18.9	19.7	19.8	19.5	19.0	18.8	18.7	..
	2000	18.3	19.0	18.8	19.0	19.6	19.9	19.7	20.0	19.3	19.4	18.8	18.3	19.2
	2001	18.9	19.5	19.6	19.6	19.8	20.3	19.8	19.9	20.2	20.1	20.0	20.0	19.8
	2002	19.5	19.9	20.2	20.1	20.2	21.2	21.0	21.5	21.9	21.7	21.7	21.4	20.9
	2003	21.3	21.5	21.8	21.7	22.3	23.3	22.7	23.1	22.4	22.4	22.1	22.3	22.2
	2004	21.6	21.7	21.8	22.3	22.4	23.6	23.5	23.1	23.0	22.6	22.0	22.0	22.5
	2005	21.7	22.2	22.7	22.5	22.5	23.2
NUNAVUT - NUNAVUT														
00-91N Industrial aggregate (including unclassified) - Ensemble des industries y compris les entreprises non classifiées														
	1999	7.5	7.5	7.6	7.9	7.9	7.9	8.3	8.2	8.2	..
	2000	7.7	8.2	8.0	7.9	8.1	8.4	8.6	9.0	9.4	9.5	9.1	8.9	8.6
	2001	9.5	9.5	9.6	9.8	9.7	9.7	9.5	9.8	9.9	10.0	9.8	9.9	9.7
	2002	9.6	9.7	9.9	10.1	10.2	10.2	10.1	10.7	10.8	10.9	11.1	10.9	10.4
	2003	10.5	10.8	11.1	11.2	10.9	10.8	10.7	11.2	11.3	11.5	11.4	11.3	11.1
	2004	10.8	11.4	11.4	11.1	11.1	11.3	11.2	11.1	11.6	11.7	12.2	12.0	11.4
	2005	11.5	11.8	12.0	11.5	11.3	11.1

Employment, earnings and hours, 2005
 Statistics Canada - Cat. No. 72-002-XIB

Emploi, gains et durée du travail, 2005
 Statistique Canada - n° 72-002-XIB au cat.

Table 9

Tableau 9

Historical Estimates of Average Weekly Earnings, for All Employees, Industrial Aggregate, Canada, Provinces and Territories, (1991 - 2005).

Séries historiques des estimations de la rémunération hebdomadaire moyenne, pour l'ensemble des salariés, par industrie, Canada, provinces et territoires (1991 - 2005).

	Page
Canada	218
Provinces and Territories / Provinces et territoires	218

**Table 9
Historical Estimates of Average Weekly Earnings
(including overtime), for All Employees, Industrial
Aggregate, Canada, Provinces and Territories.**

**Tableau 9
Séries historiques des estimations de la rémunération hebdomadaire
moyenne (avec surtemps) pour l'ensemble des salariés, ensemble
des industries, Canada, provinces et territoires.**

NAICS 2002	Industry	Jan. - Janv.	Feb. - Fév.	March - Mars	April - Avril	May - Mai	June - Juin	July - Juillet	August - Août	Sept. - Sept.	Oct. - Oct.	Nov. - Nov.	Dec. - Déc.	AVG. - MOY.
SCIAN 2002	Industrie													
CANADA														
	11-91N Industrial aggregate (excluding unclassified) - Ensemble des industries sauf les entreprises non classifiées													
	1991	\$541.37	\$544.16	\$547.51	\$550.75	\$551.43	\$555.65	\$555.35	\$557.01	\$558.33	\$560.66	\$558.57	\$560.47	\$553.42
	1992	563.53	563.00	562.69	567.06	570.77	573.63	575.66	576.54	579.00	580.44	579.61	579.23	572.66
	1993	579.72	577.97	580.53	582.98	578.80	584.44	586.64	585.29	587.43	585.06	584.31	584.32	583.15
	1994	585.59	584.53	589.67	592.60	588.98	597.15	598.16	594.49	598.46	595.74	596.16	595.14	593.15
	1995	595.20	595.72	599.01	594.76	592.00	600.76	597.68	600.91	603.86	600.71	602.10	603.61	598.90
	1996	597.46	601.63	605.62	602.31	607.81	616.06	612.42	615.03	615.78	621.00	618.95	619.97	611.26
	1997	620.43	619.82	621.32	623.04	627.29	624.62	622.52	622.00	625.14	624.75	626.46	625.72	623.63
	1998	630.46	634.36	632.47	634.46	629.58	633.17	630.64	631.94	631.78	635.74	633.97	636.61	632.93
	1999	633.98	635.83	635.61	639.08	639.59	642.45	643.88	642.06	642.86	642.86	642.34	647.32	640.71
	2000	648.66	650.70	651.55	653.02	653.78	656.82	656.85	658.49	659.19	659.24	659.88	661.84	655.91
	2001	662.57	663.67	664.22	662.80	662.36	666.15	668.64	671.02	669.85	670.57	671.49	673.60	667.26
	2002	675.05	676.51	676.32	677.47	677.96	679.83	681.23	682.37	683.14	685.04	686.06	688.60	680.87
	2003	687.06	687.36	686.46	685.87	685.68	691.98	692.63	687.16	693.05	692.32	692.01	702.35	690.35
	2004	694.95	703.35	702.89	706.87	702.04	710.29	704.09	703.93	710.21	706.83	707.85	714.30	705.68
	2005	707.33	712.65	717.13	721.34	722.44	735.79
NEWFOUNDLAND AND LABRADOR - TERRE-NEUVE ET LABRADOR														
	11-91N Industrial aggregate (excluding unclassified) - Ensemble des industries sauf les entreprises non classifiées													
	1991	531.02	519.17	522.13	528.25	520.26	525.57	525.23	531.02	533.54	532.72	529.88	529.14	527.41
	1992	534.27	536.11	534.00	540.14	536.92	538.72	540.06	550.99	554.60	550.68	546.06	551.98	543.02
	1993	544.65	545.37	555.09	567.84	554.62	553.49	552.53	559.01	562.84	561.23	552.95	556.86	555.64
	1994	557.85	552.34	555.00	563.08	536.96	554.78	557.13	555.99	583.53	568.70	558.84	560.56	559.03
	1995	559.64	557.44	561.54	565.44	556.75	552.81	542.58	545.96	557.32	565.58	563.19	557.34	556.90
	1996	552.28	553.49	561.09	548.22	553.76	547.09	549.43	558.04	561.61	552.68	566.95	572.19	556.27
	1997	564.45	559.30	561.82	555.61	556.49	558.26	555.53	556.58	551.32	555.19	552.69	551.42	556.43
	1998	556.71	557.10	562.52	565.01	561.54	561.85	566.74	570.36	570.49	569.65	575.68	577.55	566.43
	1999	566.30	572.42	573.91	586.09	581.67	582.77	577.00	568.31	570.99	576.97	576.64	585.64	576.56
	2000	581.33	585.58	594.35	592.37	594.13	594.98	591.74	593.60	602.95	598.98	598.09	603.09	594.45
	2001	598.65	599.17	601.16	596.46	595.38	598.89	601.06	604.57	606.06	606.79	609.90	613.74	602.74
	2002	617.34	619.10	616.60	613.73	612.84	613.29	617.05	619.13	621.67	625.68	627.04	629.14	619.44
	2003	628.31	629.91	628.02	634.24	637.36	637.74	632.23	628.45	627.16	619.95	629.96	636.22	630.79
	2004	630.69	641.32	646.09	646.00	655.95	654.00	651.23	649.83	652.29	646.21	643.33	648.16	647.32
	2005	644.50	643.60	649.17	649.42	653.67	669.96
PRINCE EDWARD ISLAND - ÎLE-DU-PRINCE-ÉDOUARD														
	11-91N Industrial aggregate (excluding unclassified) - Ensemble des industries sauf les entreprises non classifiées													
	1991	459.10	461.49	463.47	461.12	456.84	454.44	463.56	457.44	459.91	458.18	451.87	448.59	457.95
	1992	461.63	469.41	465.93	476.23	470.43	468.87	465.77	465.06	470.27	477.46	476.89	484.06	470.96
	1993	481.26	482.51	485.31	483.55	468.94	474.68	475.93	471.45	482.23	484.55	482.24	490.03	479.96
	1994	497.86	511.00	500.26	502.22	483.79	479.30	475.55	466.34	484.13	481.47	481.19	488.94	486.90
	1995	484.70	487.29	500.72	498.37	486.14	492.64	477.48	482.15	506.21	501.79	497.35	503.47	493.24
	1996	501.15	497.45	509.50	512.20	516.95	528.82	508.82	505.50	524.44	530.61	528.56	522.88	515.71
	1997	514.22	517.45	518.81	520.00	528.56	515.66	503.46	488.95	501.44	512.18	508.09	520.18	511.91
	1998	511.25	518.96	522.19	522.94	508.24	502.25	508.37	500.56	514.02	522.22	512.15	529.03	514.08
	1999	510.95	516.60	519.64	526.05	515.16	521.62	510.62	501.10	506.73	503.73	504.32	514.79	512.35
	2000	514.51	517.46	527.76	521.04	520.02	519.58	514.77	517.44	530.28	526.64	532.78	530.49	522.77
	2001	525.20	524.82	527.59	520.96	521.86	525.97	519.62	525.01	525.84	528.54	535.38	536.02	526.40
	2002	539.64	537.96	538.27	538.97	541.71	537.70	537.10	536.69	538.82	544.67	546.62	550.90	540.77
	2003	549.27	550.14	544.53	542.25	545.58	546.72	533.60	537.72	548.01	549.80	556.69	563.57	547.04
	2004	555.50	558.43	564.77	570.00	563.66	556.23	543.01	540.64	546.87	553.45	562.32	567.97	556.44
	2005	567.00	567.72	570.49	572.47	565.37	564.88
NOVA SCOTIA - NOUVELLE-ÉCOSSE														
	11-91N Industrial aggregate (excluding unclassified) - Ensemble des industries sauf les entreprises non classifiées													
	1991	496.15	499.57	499.75	508.33	507.89	509.55	512.38	508.27	507.49	512.79	515.90	517.66	507.96
	1992	520.32	517.32	515.90	522.10	522.76	523.77	529.35	533.49	526.94	528.12	525.84	526.96	524.48
	1993	526.20	523.08	528.68	529.23	526.17	530.20	534.03	535.03	531.03	532.04	530.55	532.13	529.89
	1994	530.60	532.89	536.02	534.52	529.73	535.39	536.27	528.00	528.95	530.46	533.26	532.01	532.33
	1995	530.92	520.99	527.28	529.74	517.25	531.58	526.11	528.08	525.41	522.93	523.31	532.31	526.47
	1996	522.56	526.00	531.25	527.75	534.76	536.05	533.73	531.15	529.86	542.89	539.47	539.38	533.00
	1997	535.61	533.79	539.34	538.72	541.07	545.44	539.60	533.43	535.29	543.26	537.15	540.11	538.61
	1998	534.93	540.89	545.85	549.55	548.76	550.87	557.92	550.39	546.42	552.07	552.78	559.93	549.26
	1999	536.04	541.70	539.01	550.96	548.88	555.31	560.27	552.61	549.93	549.79	550.92	553.87	549.24
	2000	550.84	550.07	555.34	556.00	560.40	568.25	567.22	566.55	563.14	570.16	572.33	571.43	562.77

Table 9
Historical Estimates of Average Weekly Earnings
(including overtime), for All Employees, Industrial
Aggregate, Canada, Provinces and Territories.

Tableau 9
Séries historiques des estimations de la rémunération hebdomadaire
moyenne (avec surtemps) pour l'ensemble des salariés, ensemble
des industries, Canada, provinces et territoires.

(Continued - suite)

NAICS 2002	Industry	Jan.	Feb.	March	April	May	June	July	August	Sept.	Oct.	Nov.	Dec.	AVG.
SCIAN 2002	Industrie	Janv.	Fév.	Mars	Avril	Mai	Juin	Juillet	Août	Sept.	Oct.	Nov.	Déc.	MOY.
NOVA SCOTIA - NOUVELLE-ÉCOSSE														
11-91N Industrial aggregate (excluding unclassified) - Ensemble des industries sauf les entreprises non classifiées														
	2001	\$569.33	\$568.59	\$571.74	\$570.59	\$567.93	\$571.44	\$573.96	\$575.01	\$572.33	\$580.10	\$583.96	\$584.33	\$574.14
	2002	587.30	588.36	588.41	586.04	587.73	589.71	591.39	591.02	589.66	595.16	596.05	596.53	590.68
	2003	596.13	597.50	596.56	595.18	598.06	595.88	597.86	596.00	595.77	594.75	597.26	604.11	597.08
	2004	596.37	604.27	609.91	616.06	611.53	614.97	612.61	609.51	612.58	610.84	614.09	629.93	611.93
	2005	624.07	631.54	634.13	632.20	630.71	642.13
NEW BRUNSWICK - NOUVEAU-BRUNSWICK														
11-91N Industrial aggregate (excluding unclassified) - Ensemble des industries sauf les entreprises non classifiées														
	1991	496.82	504.97	505.15	503.25	496.41	497.87	502.57	504.30	501.24	505.16	504.29	502.63	502.03
	1992	508.81	501.12	503.48	510.93	512.22	506.83	511.14	507.29	513.63	521.68	523.11	520.76	511.79
	1993	517.33	517.50	518.06	531.23	519.89	521.38	526.12	530.81	535.19	531.92	529.40	528.78	525.77
	1994	531.40	530.41	519.53	530.31	516.09	517.78	531.53	521.18	529.20	528.35	525.72	530.99	525.94
	1995	539.74	535.50	536.20	533.98	530.20	534.15	531.06	530.04	539.76	533.93	533.99	540.49	534.83
	1996	531.47	530.80	542.39	536.11	534.27	534.94	537.22	530.66	541.65	541.97	543.67	544.64	537.47
	1997	547.18	547.59	547.55	547.35	548.01	552.77	563.07	544.99	548.74	550.46	544.55	548.47	549.34
	1998	545.00	548.54	554.54	559.07	554.04	554.62	555.08	550.98	551.19	557.70	549.40	557.29	553.14
	1999	555.63	555.52	550.14	557.44	555.97	560.18	562.35	560.27	567.43	571.60	569.30	572.41	561.67
	2000	571.37	572.32	574.99	578.57	581.09	586.45	587.32	594.29	597.29	597.05	592.07	596.39	586.11
	2001	592.70	591.28	591.87	589.03	585.92	590.22	593.36	597.69	594.29	597.93	598.48	601.29	593.70
	2002	600.74	600.40	600.69	600.84	603.76	605.37	610.69	610.81	613.71	616.78	617.28	617.46	608.36
	2003	615.10	613.51	616.54	616.80	617.76	621.96	629.00	626.64	630.07	631.76	630.19	639.95	624.20
	2004	630.97	635.18	635.48	639.49	634.42	643.56	637.86	635.87	646.64	643.11	646.17	651.92	640.10
	2005	648.04	653.12	651.58	650.26	653.09	666.63
QUÉBEC														
11-91N Industrial aggregate (excluding unclassified) - Ensemble des industries sauf les entreprises non classifiées														
	1991	536.89	541.94	542.49	544.07	543.02	547.00	545.23	549.00	549.01	550.24	546.68	548.77	545.34
	1992	549.94	553.07	553.64	557.04	565.30	567.95	570.63	571.09	574.26	576.65	575.91	575.78	566.02
	1993	573.41	569.79	572.12	571.51	567.80	573.05	573.97	574.82	578.41	572.98	572.88	569.79	572.57
	1994	569.76	569.94	575.11	577.08	568.21	577.92	579.39	575.43	579.78	577.43	575.68	578.39	575.39
	1995	575.04	578.39	582.77	574.53	570.56	579.76	576.11	579.69	585.86	580.70	586.46	582.01	579.34
	1996	572.26	586.14	586.46	580.31	585.36	584.86	577.95	585.79	588.41	595.63	587.79	594.18	585.46
	1997	592.02	591.15	591.37	593.26	600.16	592.18	591.31	591.94	595.72	596.76	597.29	596.23	594.15
	1998	602.11	605.78	602.45	606.75	599.86	600.31	599.37	599.85	600.10	604.96	601.85	601.78	602.08
	1999	600.74	603.06	601.42	605.05	605.25	606.49	607.81	607.00	608.03	608.09	606.23	608.86	605.71
	2000	609.93	610.78	613.03	612.04	613.09	615.48	616.19	618.59	620.05	621.40	623.18	620.84	616.28
	2001	624.24	623.97	624.59	621.90	621.95	625.06	626.31	629.00	631.00	633.36	634.38	635.13	627.58
	2002	639.35	639.85	639.88	641.13	642.02	643.07	643.47	645.68	647.02	650.63	650.76	652.43	644.68
	2003	651.49	651.66	651.29	654.11	659.31	659.67	667.67	652.17	656.96	662.87	657.57	669.52	657.90
	2004	658.75	665.36	663.74	671.99	667.97	681.12	672.34	669.73	681.39	670.72	666.83	674.51	670.44
	2005	665.04	671.10	679.28	677.83	683.05	697.79
ONTARIO														
11-91N Industrial aggregate (excluding unclassified) - Ensemble des industries sauf les entreprises non classifiées														
	1991	558.83	564.15	567.10	571.59	573.67	579.49	581.38	580.57	582.47	585.44	584.12	585.65	576.13
	1992	587.93	587.08	587.52	593.65	597.38	600.65	603.93	605.11	605.66	606.89	605.17	604.12	598.80
	1993	606.95	604.93	608.48	612.09	609.19	615.69	617.57	613.59	616.22	614.74	614.34	613.96	612.33
	1994	615.84	616.23	625.17	627.66	625.90	634.67	634.99	630.86	634.28	630.60	631.66	628.78	628.16
	1995	631.29	629.50	633.87	628.89	626.03	636.35	633.45	637.03	639.80	633.96	636.71	642.59	634.17
	1996	635.55	637.04	643.13	641.61	645.55	656.99	653.40	653.24	654.11	657.18	659.04	656.83	649.55
	1997	661.33	662.42	662.35	661.95	667.49	664.14	660.31	660.31	666.49	662.37	669.80	665.48	663.73
	1998	673.95	676.66	673.59	674.38	668.38	673.01	666.80	669.71	670.78	674.98	673.78	676.08	672.67
	1999	676.70	677.15	677.56	679.66	682.91	686.22	687.68	685.94	686.65	686.19	685.63	691.38	683.70
	2000	694.08	696.22	695.35	697.30	697.07	700.98	701.52	702.87	703.98	702.14	702.96	706.31	700.12
	2001	706.64	708.19	708.43	708.21	708.11	712.72	716.08	718.00	717.08	715.88	716.24	718.78	712.88
	2002	718.80	720.25	720.50	721.83	723.26	725.39	727.67	728.84	729.63	730.95	731.81	734.61	726.21
	2003	732.61	732.33	731.60	728.70	729.39	737.63	736.84	730.76	736.53	736.88	735.69	748.16	734.78
	2004	739.90	747.18	745.19	752.01	743.59	752.09	748.14	744.71	752.07	748.17	749.53	754.35	748.10
	2005	746.45	752.02	757.56	764.80	762.68	777.32

Table 9
Historical Estimates of Average Weekly Earnings
(including overtime), for All Employees, Industrial
Aggregate, Canada, Provinces and Territories.

(Continued - suite)

Tableau 9
Séries historiques des estimations de la rémunération hebdomadaire
moyenne (avec surtemps) pour l'ensemble des salariés, ensemble
des industries, Canada, provinces et territoires.

NAICS 2002	Industry	Jan. - Janv.	Feb. - Fév.	March - Mars	April - Avril	May - Mai	June - Juin	July - Juillet	August - Août	Sept. - Sept.	Oct. - Oct.	Nov. - Nov.	Dec. - Déc.	AVG. - MOY.
SCIAN 2002	Industrie													
MANITOBA														
11-91N Industrial aggregate (excluding unclassified) - Ensemble des industries sauf les entreprises non classifiées														
	1991	\$493.39	\$497.10	\$501.43	\$496.78	\$500.02	\$506.37	\$506.81	\$509.24	\$504.43	\$512.35	\$506.75	\$511.23	\$503.78
	1992	517.13	508.26	507.54	509.42	511.10	517.06	516.61	517.09	511.49	519.57	517.18	522.60	514.61
	1993	518.18	515.57	515.22	519.39	513.13	519.45	524.95	526.20	524.81	523.61	519.88	525.16	520.44
	1994	522.39	518.22	526.16	524.81	522.33	534.67	531.83	527.37	532.98	529.36	534.27	533.53	528.24
	1995	522.31	523.91	532.25	526.19	526.68	538.09	537.74	534.82	537.16	538.36	533.71	538.20	532.52
	1996	532.13	531.64	538.89	533.33	543.04	549.98	534.87	545.48	540.82	553.44	546.83	547.85	541.59
	1997	545.00	542.14	547.82	550.35	548.95	552.45	559.72	558.67	549.44	557.88	552.91	556.17	551.83
	1998	557.91	563.96	558.80	559.17	567.77	568.87	573.68	572.51	568.69	571.73	566.55	568.75	566.59
	1999	562.28	564.34	561.59	566.99	565.10	569.95	574.27	569.55	563.66	567.22	568.95	578.19	567.72
	2000	577.86	580.96	583.75	584.05	589.98	595.61	592.37	592.99	592.96	589.39	588.23	592.29	588.46
	2001	588.14	587.53	586.03	585.59	587.14	596.33	600.09	601.90	597.57	597.24	597.89	602.19	594.01
	2002	600.82	601.87	601.02	601.98	603.65	606.96	607.09	606.57	605.02	606.53	607.03	610.46	604.95
	2003	607.20	607.05	606.10	604.52	602.21	612.26	612.77	613.04	620.77	613.69	615.49	624.79	611.66
	2004	620.68	630.67	633.85	631.34	632.88	638.93	631.63	638.61	637.82	641.66	643.40	649.36	635.96
	2005	646.78	650.42	655.45	660.37	656.99	671.07
SASKATCHEWAN														
11-91N Industrial aggregate (excluding unclassified) - Ensemble des industries sauf les entreprises non classifiées														
	1991	496.92	489.64	492.85	502.66	500.23	509.19	503.04	509.71	515.02	514.67	511.35	513.52	504.96
	1992	515.92	512.51	510.88	512.23	511.61	513.85	506.08	502.65	515.35	511.77	510.62	516.95	511.69
	1993	517.96	512.78	515.45	519.58	515.29	517.44	515.14	516.39	514.12	512.70	514.28	520.39	515.95
	1994	515.20	510.50	525.35	534.57	530.33	540.48	537.92	536.15	537.13	533.08	535.71	535.75	531.11
	1995	530.78	527.93	525.73	524.98	527.35	538.08	532.36	533.09	538.73	536.07	531.01	541.21	532.35
	1996	531.18	529.37	532.24	529.22	533.52	533.17	531.89	535.47	540.36	542.27	539.20	549.90	535.68
	1997	543.19	536.42	547.79	547.52	544.82	549.29	552.18	548.19	550.12	558.65	549.39	555.17	548.66
	1998	556.32	557.73	554.75	558.28	558.89	566.91	567.98	564.28	566.76	571.98	565.93	577.96	563.95
	1999	565.47	564.01	562.35	570.42	570.23	572.05	571.18	566.33	570.98	573.08	570.97	578.59	569.70
	2000	577.37	579.75	578.60	580.20	584.31	592.01	588.14	586.08	590.36	595.69	591.15	597.67	586.87
	2001	595.30	600.20	597.10	596.19	596.58	595.25	591.98	603.07	601.23	601.16	602.81	596.69	598.14
	2002	607.99	607.53	605.98	608.13	605.34	605.60	602.71	609.69	612.86	610.73	611.76	610.97	608.30
	2003	612.29	618.57	617.79	618.11	613.28	622.23	620.05	624.73	636.82	622.97	628.88	633.58	622.51
	2004	628.74	642.88	644.41	636.53	643.08	642.96	640.64	651.98	651.56	648.96	652.76	660.97	645.56
	2005	657.84	659.05	658.76	663.59	668.10	676.50
ALBERTA														
11-91N Industrial aggregate (excluding unclassified) - Ensemble des industries sauf les entreprises non classifiées														
	1991	536.80	535.07	540.44	541.80	546.48	544.92	546.38	550.41	550.73	554.52	549.86	553.51	545.85
	1992	557.47	554.21	552.70	558.46	556.82	562.44	564.29	567.22	570.33	566.66	567.14	568.13	562.23
	1993	575.35	576.06	570.45	569.18	565.12	569.95	574.29	572.37	574.27	572.82	569.89	571.13	571.73
	1994	573.60	568.21	566.78	570.51	570.98	577.09	576.87	580.63	582.59	578.33	577.01	570.78	574.50
	1995	576.29	577.55	575.56	570.77	570.33	572.97	571.36	573.96	574.60	575.19	571.44	568.42	573.19
	1996	571.96	574.94	577.66	570.74	590.79	608.20	606.29	614.33	612.36	619.31	609.45	609.89	597.45
	1997	608.44	607.59	616.83	621.61	617.15	619.56	619.13	619.42	623.31	625.17	620.46	624.09	618.69
	1998	625.93	635.47	635.86	635.86	632.01	638.01	637.72	638.79	634.50	637.11	635.64	641.48	635.72
	1999	636.11	642.09	642.01	642.59	640.45	643.73	649.24	647.71	646.73	646.65	646.91	653.68	644.89
	2000	653.31	659.14	661.64	662.00	662.35	664.84	667.11	668.56	666.82	666.50	668.30	670.68	664.37
	2001	675.05	677.38	679.38	678.43	678.41	680.16	686.45	688.52	687.22	688.15	689.42	692.55	683.49
	2002	695.20	695.76	696.39	697.46	695.96	697.45	700.45	699.22	700.47	701.27	702.48	703.58	698.85
	2003	701.84	706.89	706.31	701.19	690.99	705.08	706.03	708.63	718.87	708.84	711.70	720.84	707.29
	2004	714.60	725.28	727.15	722.61	723.77	729.86	724.24	731.35	735.37	737.33	744.16	753.37	730.87
	2005	751.40	756.66	759.02	758.27	759.61	772.87
BRITISH COLUMBIA - COLOMBIE-BRITANNIQUE														
11-91N Industrial aggregate (excluding unclassified) - Ensemble des industries sauf les entreprises non classifiées														
	1991	539.98	535.29	545.86	551.72	551.64	556.44	549.65	551.92	557.39	556.35	557.03	557.13	550.98
	1992	563.28	563.61	561.42	561.70	566.26	567.65	566.62	565.74	574.60	576.36	576.89	572.04	568.09
	1993	569.29	570.95	575.81	579.62	575.68	584.57	587.89	586.94	587.01	585.44	585.93	587.13	581.52
	1994	592.00	587.69	587.33	591.85	596.33	602.27	604.50	598.74	601.33	601.93	604.26	602.39	597.71
	1995	601.34	606.81	609.26	611.82	613.89	622.17	618.34	623.00	619.94	622.86	619.34	615.89	615.58
	1996	613.57	614.43	618.54	618.06	620.74	638.83	638.38	634.87	630.98	636.91	638.25	635.93	628.42
	1997	633.50	632.02	630.47	637.40	646.79	647.77	641.87	643.21	639.15	640.26	636.22	636.33	638.83
	1998	635.40	639.23	639.38	641.48	638.67	646.76	644.03	646.94	645.78	646.74	645.86	646.30	643.08
	1999	642.88	644.83	646.84	652.18	651.47	654.97	653.19	652.08	654.51	652.11	651.94	654.65	651.03
	2000	656.04	657.69	657.10	664.06	666.14	665.95	663.18	664.57	663.31	665.25	664.33	666.48	662.91
	2001	665.55	668.09	668.23	665.73	665.04	669.89	669.48	670.65	664.67	666.27	666.61	669.59	667.48

Table 9
Historical Estimates of Average Weekly Earnings
(including overtime), for All Employees, Industrial
Aggregate, Canada, Provinces and Territories.

(Continued - suite)

Tableau 9
Séries historiques des estimations de la rémunération hebdomadaire
moyenne (avec surtemps) pour l'ensemble des salariés, ensemble
des industries, Canada, provinces et territoires.

NAICS 2002	Industry	Jan.	Feb.	March	April	May	June	July	August	Sept.	Oct.	Nov.	Dec.	AVG.
SCIAN 2002	Industrie	Janv.	Fév.	Mars	Avril	Mai	Juin	Juillet	Août	Sept.	Oct.	Nov.	Déc.	MOY.
BRITISH COLUMBIA - COLOMBIE-BRITANNIQUE														
11-91N Industrial aggregate (excluding unclassified) - Ensemble des industries sauf les entreprises non classifiées														
	2002	\$666.80	\$672.80	\$671.29	\$672.41	\$671.38	\$675.26	\$674.49	\$675.15	\$674.45	\$676.29	\$679.00	\$683.24	\$674.42
	2003	681.11	679.22	676.62	680.76	678.13	685.78	677.85	679.01	683.50	680.78	683.22	687.35	681.12
	2004	684.92	696.39	697.17	697.08	692.11	699.26	689.48	692.80	691.36	695.33	695.60	699.63	694.29
	2005	690.38	695.63	694.81	707.50	712.77	723.34
YUKON														
11-91N Industrial aggregate (excluding unclassified) - Ensemble des industries sauf les entreprises non classifiées														
	1991	672.16	658.40	718.91	660.86	666.46	673.15	676.02	677.06	685.68	698.96	689.28	685.31	680.63
	1992	705.47	702.51	702.30	697.78	706.76	710.03	711.79	726.03	742.87	755.40	729.86	715.14	717.92
	1993	725.33	717.16	709.27	704.31	705.04	703.96	737.72	714.81	745.61	737.16	721.23	712.44	719.73
	1994	706.76	706.27	738.16	744.24	721.44	719.01	731.17	751.34	757.39	755.33	710.80	715.54	730.27
	1995	739.13	722.99	728.84	684.44	662.51	673.28	688.96	721.11	728.26	751.00	729.67	704.73	710.14
	1996	722.00	732.85	728.22	727.34	707.82	665.78	737.20	729.62	751.27	776.18	767.52	723.50	731.08
	1997	748.99	719.44	732.46	740.43	722.40	729.79	735.12	746.00	760.47	773.14	755.53	752.90	743.25
	1998	753.75	739.39	743.81	734.83	729.08	706.16	717.83	702.34	701.32	712.71	703.08	719.29	720.57
	1999	706.24	722.05	731.90	725.01	711.37	714.32	715.40	731.33	746.47	757.66	748.67	770.79	731.68
	2000	734.08	732.81	745.53	738.49	736.05	753.02	749.58	746.42	744.61	743.57	743.24	752.23	743.56
	2001	743.20	744.77	751.01	747.64	748.95	754.47	759.26	763.79	764.84	771.60	770.36	767.08	757.52
	2002	766.16	762.87	763.56	765.47	764.76	770.37	758.12	755.46	764.36	769.14	763.16	777.21	765.02
	2003	764.51	757.31	761.54	759.17	770.77	789.13	775.49	770.21	787.94	758.05	759.72	756.44	768.00
	2004	766.87	789.13	783.94	789.13	768.11	767.79	781.79	805.35	808.11	804.64	806.95	810.35	790.27
	2005	804.81	797.73	813.50	805.46	809.11	814.79
NORTHWEST TERRITORIES - TERRITOIRES DU NORD-OUEST														
11-91N Industrial aggregate (excluding unclassified) - Ensemble des industries sauf les entreprises non classifiées														
	2001	851.62	855.67	862.73	858.18	852.73	857.82	859.66	861.42	855.46	871.21	876.20	875.91	861.62
	2002	874.10	886.76	886.45	890.42	882.49	886.49	882.20	891.21	892.16	894.89	890.72	903.19	888.59
	2003	894.90	899.51	895.16	891.12	900.81	908.22	879.36	881.55	902.86	889.73	890.51	910.11	895.30
	2004	899.99	925.60	932.31	912.61	922.52	920.05	914.33	925.69	928.87	927.78	938.63	944.33	924.35
	2005	933.94	955.48	948.64	950.67	948.41	956.58
NUNAVUT - NUNAVUT														
11-91N Industrial aggregate (excluding unclassified) - Ensemble des industries sauf les entreprises non classifiées														
	2001	779.35	779.04	789.79	770.68	767.70	773.43	774.64	781.86	777.14	776.37	784.15	785.08	778.27
	2002	785.64	789.39	792.97	790.78	788.60	803.62	814.34	810.55	809.67	799.42	804.84	797.02	799.16
	2003	794.70	780.88	793.91	802.06	786.45	809.18	800.07	790.73	798.67	811.40	778.27	775.25	793.44
	2004	767.08	768.18	753.78	753.23	756.75	778.61	779.69	803.17	777.51	770.56	758.76	784.38	771.02
	2005	797.94	805.81	822.85	846.24	863.16	874.88

Employment, earnings and hours, 2005
 Statistics Canada - Cat. No. 72-002-XIB

Emploi, gains et durée du travail, 2005
 Statistique Canada - n° 72-002-XIB au cat.

Table 10

Tableau 10

**Quarterly and Annual Estimates of
Estimates of Employment by Size
of Enterprise, All Employees, for
Selected Industries, Canada,
Provinces and Territories (2001-
2005).**

**Estimations trimestrielles et annuelles
de l'emploi par taille d'entreprise,
Ensemble des salariés, pour une
sélection d'industries, Canada,
provinces et territoires (2001-2005).**

Total employment for the first quarter of 2005 was up by 156,000 compared to the same period in 2004. This increase was weakened by a decrease in the 50-299employee size group (down 38,000).

Au premier trimestre de 2005, l'emploi total pour l'ensemble des salariés était en hausse de 156 000 salariés par rapport à la même période en 2004. Cette hausse a été ralentie par des baisses du nombre de salariés dans les groupe d'emploi de 50-299 salariés (-38 000).

	Page
<u>Canada</u>	<u>223</u>
<u>Provinces and Territories / Provinces et territoires</u>	<u>231</u>

Table 10

Quarterly and Annual Estimates of Employment by Enterprise Size of Employment, for All Employees, for Selected Industries, Canada, Provinces and Territories.

Tableau 10

Estimations trimestrielles et annuelles de l'emploi par taille d'entreprise selon l'emploi, pour l'ensemble des salariés pour une sélection d'industries, Canada, provinces et territoires.

NAICS 2002	Industry	Size - Taille										
		All Sizes - Toutes les tailles	0-4	5-19	20-49	50-99	100-299	300-499	500 +	0-49	50-299	300 +
CANADA												
11	Forestry, logging & support - Foresterie, exploitation et soutien											
	2001											
	Quarter 1 - Trimestre 1	66,569	10,880	18,113	8,940	5,102	4,593	37,933	9,694	18,941
	Quarter 2 - Trimestre 2	71,684	10,024	15,156	9,469	6,184	6,395	34,649	12,579	24,456
	Quarter 3 - Trimestre 3	94,210	10,910	19,127	13,407	8,230	8,527	43,443	16,757	34,010
	Quarter 4 - Trimestre 4	73,329	10,930	18,232	10,753	5,056	4,946	39,915	10,002	23,411
	Annual - Annuel	76,448	10,686	17,657	10,642	6,143	6,115	38,985	12,258	25,205
	2002											
	Quarter 1 - Trimestre 1	56,597	10,868	14,698	7,168	2,702	2,865	32,734	5,567	18,296
	Quarter 2 - Trimestre 2	58,104	10,208	12,080	6,816	3,767	3,498	29,105	7,265	21,734
	Quarter 3 - Trimestre 3	74,532	10,760	16,223	10,075	6,643	5,472	37,059	12,115	25,358
	Quarter 4 - Trimestre 4	60,014	11,227	14,321	8,095	4,078	3,439	33,644	7,517	18,853
	Annual - Annuel	62,312	10,766	14,331	8,039	4,297	3,819	33,135	8,116	21,060
	2003											
	Quarter 1 - Trimestre 1	49,749	10,327	12,485	6,038	2,615	2,016	1,122	15,147	28,850	4,631	16,269
	Quarter 2 - Trimestre 2	53,563	9,751	11,655	7,653	4,724	4,574	1,820	13,386	29,058	9,298	15,206
	Quarter 3 - Trimestre 3	67,157	10,240	14,601	9,912	8,644	7,373	2,281	14,105	34,754	16,017	16,387
	Quarter 4 - Trimestre 4	53,090	10,356	14,327	8,615	5,055	4,502	841	9,394	33,298	9,556	10,235
	Annual - Annuel	55,890	10,168	13,267	8,055	5,259	4,616	1,516	13,008	31,490	9,876	14,524
	2004											
	Quarter 1 - Trimestre 1	45,141	9,990	13,112	6,474	2,714	2,989	1,000	8,863	29,575	5,703	9,863
	Quarter 2 - Trimestre 2	49,064	9,304	11,968	6,548	4,350	4,754	1,523	10,617	27,819	9,104	12,141
	Quarter 3 - Trimestre 3	64,341	9,604	15,050	9,931	7,226	8,193	2,092	12,245	34,585	15,419	14,336
	Quarter 4 - Trimestre 4	50,922	9,924	14,095	7,997	5,333	4,180	945	8,449	32,016	9,513	9,394
	Annual - Annuel	52,367	9,705	13,556	7,737	4,906	5,029	1,390	10,043	30,999	9,935	11,433
	2005											
	Quarter 1 - Trimestre 1	40,608	9,330	12,016	5,839	2,970	2,871	686	6,895	27,185	5,841	7,581
21	Mining & oil & gas extraction - Extraction minière et extraction de pétrole et de gaz											
	2001											
	Quarter 1 - Trimestre 1	135,797	6,585	10,995	8,645	7,910	13,235	9,647	78,781	26,225	21,144	88,427
	Quarter 2 - Trimestre 2	140,159	6,873	12,403	9,580	7,989	14,309	9,322	79,683	28,856	22,298	89,005
	Quarter 3 - Trimestre 3	141,482	7,176	12,291	9,708	8,430	14,063	9,351	80,463	29,174	22,493	89,814
	Quarter 4 - Trimestre 4	137,301	6,827	12,606	9,474	8,052	13,960	7,831	78,552	28,907	22,012	86,383
	Annual - Annuel	138,685	6,865	12,074	9,352	8,095	13,892	9,038	79,369	28,291	21,987	88,407
	2002											
	Quarter 1 - Trimestre 1	135,758	6,846	11,378	8,603	7,764	13,566	7,051	80,549	26,827	21,330	87,600
	Quarter 2 - Trimestre 2	139,755	7,267	12,556	9,759	8,522	13,817	7,696	80,139	29,581	22,339	87,835
	Quarter 3 - Trimestre 3	142,871	7,071	13,278	11,033	8,924	16,276	6,883	79,406	31,382	25,200	86,290
	Quarter 4 - Trimestre 4	140,925	7,243	12,792	10,863	8,891	16,716	5,222	79,199	30,897	25,607	84,420
	Annual - Annuel	139,827	7,107	12,501	10,064	8,525	15,094	6,713	79,823	29,672	23,619	86,536
	2003											
	Quarter 1 - Trimestre 1	142,510	6,912	11,616	8,894	8,944	16,247	5,566	84,331	27,422	25,191	89,898
	Quarter 2 - Trimestre 2	149,076	7,478	12,533	10,014	8,640	16,647	7,145	86,620	30,024	25,286	93,765
	Quarter 3 - Trimestre 3	154,684	7,558	12,822	10,994	9,628	19,146	8,094	86,442	31,374	28,774	94,536
	Quarter 4 - Trimestre 4	152,730	7,553	12,288	11,032	9,059	17,883	6,971	87,945	30,873	28,941	94,917
	Annual - Annuel	149,750	7,375	12,315	10,233	9,067	17,481	6,944	86,335	29,923	26,548	93,279
	2004											
	Quarter 1 - Trimestre 1	150,272	7,461	12,054	10,473	8,539	18,855	5,986	86,903	29,988	27,395	92,889
	Quarter 2 - Trimestre 2	154,148	7,753	12,828	11,388	8,609	19,399	6,737	87,435	31,969	28,007	94,172
	Quarter 3 - Trimestre 3	157,984	7,614	13,353	11,376	9,563	19,604	8,233	88,241	32,343	29,167	96,474
	Quarter 4 - Trimestre 4	157,947	7,781	12,882	11,727	9,469	18,439	9,103	88,546	32,390	27,908	97,649
	Annual - Annuel	155,088	7,652	12,779	11,241	9,045	19,074	7,515	87,781	31,672	28,119	95,296
	2005											
	Quarter 1 - Trimestre 1	156,068	7,917	12,431	10,908	8,528	18,593	9,294	88,396	31,256	27,121	97,690
22	Utilities - Services publics											
	2001											
	Quarter 1 - Trimestre 1	110,711	522	1,800	1,691	2,126	6,721	3,357	94,494	4,014	8,847	97,850
	Quarter 2 - Trimestre 2	112,468	538	2,016	2,114	2,342	5,527	3,600	96,333	4,667	7,869	99,933
	Quarter 3 - Trimestre 3	113,587	593	1,975	1,803	4,922	2,270	2,486	99,538	4,371	7,192	102,024
	Quarter 4 - Trimestre 4	112,630	562	1,720	2,015	2,220	5,308	2,598	98,207	4,297	7,528	100,805
	Annual - Annuel	112,349	554	1,878	1,905	2,239	5,619	3,010	97,143	4,337	7,859	100,153
	2002											
	Quarter 1 - Trimestre 1	112,311	454	1,699	2,501	2,425	6,761	3,138	95,332	4,655	9,186	98,470
	Quarter 2 - Trimestre 2	113,845	498	1,948	2,704	2,651	6,559	2,614	96,871	5,150	9,210	99,485
	Quarter 3 - Trimestre 3	113,952	516	1,908	2,655	2,489	6,737	2,260	97,387	5,079	9,226	99,647
	Quarter 4 - Trimestre 4	114,332	476	1,973	2,358	2,529	6,487	2,513	97,996	4,807	9,016	100,509
	Annual - Annuel	113,610	486	1,882	2,555	2,523	6,636	2,631	96,896	4,923	9,160	99,528
	2003											
	Quarter 1 - Trimestre 1	112,368	456	1,746	2,045	2,789	6,792	1,986	96,555	4,247	9,581	98,541
	Quarter 2 - Trimestre 2	114,819	464	1,746	2,281	2,837	7,133	2,202	98,157	4,491	9,969	100,359
	Quarter 3 - Trimestre 3	116,522	484	1,968	2,304	2,930	7,195	1,991	99,650	4,756	10,125	101,641

Table 10

Quarterly and Annual Estimates of Employment by Enterprise Size of Employment, for All Employees, for Selected Industries, Canada, Provinces and Territories.

(Continued - suite)

Tableau 10

Estimations trimestrielles et annuelles de l'emploi par taille d'entreprise selon l'emploi, pour l'ensemble des salariés pour une sélection d'industries, Canada, provinces et territoires.

NAICS 2002	Industry	Size - Taille										
		All Sizes - Toutes les tailles	0-4	5-19	20-49	50-99	100-299	300-499	500 +	0-49	50-299	300 +
CANADA												
22	Utilities - Services publics											
	2003											
	Quarter 4 - Trimestre 4	113,793	468	1,945	2,297	2,681	6,221	1,554	98,628	4,709	8,902	100,182
	Annual - Annuel	114,376	468	1,851	2,232	2,809	6,835	1,933	98,247	4,551	9,644	100,181
	2004											
	Quarter 1 - Trimestre 1	118,084	533	2,033	1,639	2,262	4,490	1,702	105,426	4,205	6,751	107,128
	Quarter 2 - Trimestre 2	121,798	573	2,096	1,796	2,078	4,749	2,192	108,314	4,464	6,827	110,506
	Quarter 3 - Trimestre 3	122,631	601	2,099	2,051	1,839	4,842	1,765	109,436	4,751	6,680	111,200
	Quarter 4 - Trimestre 4	121,026	584	1,963	2,066	1,853	4,783	1,955	107,822	4,613	6,635	109,777
	Annual - Annuel	120,885	573	2,048	1,888	2,008	4,716	1,903	107,750	4,508	6,724	109,653
	2005											
	Quarter 1 - Trimestre 1	120,434	564	1,855	1,986	2,118	4,700	3,098	106,113	4,405	6,818	109,212
23	Construction - Construction											
	2001											
	Quarter 1 - Trimestre 1	484,663	113,121	142,686	77,686	42,826	41,279	11,668	55,398	333,493	84,105	67,066
	Quarter 2 - Trimestre 2	584,887	109,926	189,653	100,383	57,238	50,202	11,745	65,740	399,962	107,440	77,485
	Quarter 3 - Trimestre 3	634,618	121,304	197,180	110,611	65,484	56,950	14,586	68,505	429,094	122,434	83,090
	Quarter 4 - Trimestre 4	598,640	126,870	177,367	102,740	58,088	51,686	13,990	67,897	406,978	109,775	81,887
	Annual - Annuel	575,702	117,805	176,722	97,855	55,909	50,029	12,997	64,385	392,382	105,938	77,382
	2002											
	Quarter 1 - Trimestre 1	525,202	114,411	156,997	88,269	48,189	43,673	11,254	62,408	359,677	91,862	73,663
	Quarter 2 - Trimestre 2	614,794	118,523	194,981	109,676	58,034	52,099	12,223	69,258	423,180	110,133	81,480
	Quarter 3 - Trimestre 3	672,703	128,260	203,748	120,626	69,859	61,319	14,757	74,134	452,634	131,178	88,891
	Quarter 4 - Trimestre 4	645,771	117,754	197,713	114,022	65,668	57,462	14,527	78,625	429,489	123,131	93,152
	Annual - Annuel	614,618	119,737	188,360	108,148	60,438	53,638	13,190	71,106	416,245	114,076	84,296
	2003											
	Quarter 1 - Trimestre 1	556,964	111,869	170,407	97,883	51,780	48,990	11,105	64,930	380,159	100,770	76,035
	Quarter 2 - Trimestre 2	642,134	123,832	199,259	114,772	61,508	57,386	12,214	73,162	437,864	118,894	85,376
	Quarter 3 - Trimestre 3	702,505	131,883	209,934	129,186	71,203	67,582	16,861	75,855	471,004	138,785	92,716
	Quarter 4 - Trimestre 4	668,585	130,163	196,410	121,594	69,869	62,822	16,998	70,730	448,166	132,691	87,728
	Annual - Annuel	642,547	124,437	194,003	115,859	63,590	59,195	14,294	71,169	434,298	122,785	85,464
	2004											
	Quarter 1 - Trimestre 1	582,692	117,404	174,983	103,638	56,980	50,619	11,835	67,232	396,026	107,599	79,067
	Quarter 2 - Trimestre 2	672,845	123,564	211,255	120,751	68,302	61,163	15,268	72,542	455,571	129,465	87,809
	Quarter 3 - Trimestre 3	723,049	127,518	222,321	131,876	76,797	69,145	20,387	75,004	481,715	145,943	95,391
	Quarter 4 - Trimestre 4	691,757	127,268	207,673	126,279	72,648	68,159	18,712	71,018	461,220	140,807	89,730
	Annual - Annuel	667,586	123,939	204,058	120,636	68,682	62,272	16,550	71,449	448,633	130,953	87,999
	2005											
	Quarter 1 - Trimestre 1	595,002	117,744	178,999	104,101	59,080	54,483	14,649	65,946	400,844	113,562	80,595
31-33	Manufacturing - Fabrication											
	2001											
	Quarter 1 - Trimestre 1	2,026,913	48,837	174,714	211,417	204,477	338,667	143,707	905,094	434,968	543,144	1,048,801
	Quarter 2 - Trimestre 2	2,055,957	50,046	177,467	216,464	208,985	342,604	148,664	911,727	443,977	551,589	1,060,391
	Quarter 3 - Trimestre 3	2,056,513	48,166	180,389	217,587	209,045	342,796	145,684	912,847	446,142	551,841	1,058,530
	Quarter 4 - Trimestre 4	2,012,108	48,183	176,605	214,729	204,104	334,864	138,376	895,247	439,517	538,967	1,033,623
	Annual - Annuel	2,037,873	48,808	177,294	215,049	206,653	339,733	144,108	906,229	441,151	546,385	1,050,336
	2002											
	Quarter 1 - Trimestre 1	1,993,514	45,667	175,188	214,402	200,571	330,270	135,693	891,724	435,256	530,841	1,027,417
	Quarter 2 - Trimestre 2	2,056,431	46,830	175,770	222,257	212,735	345,154	140,147	913,537	444,858	557,889	1,053,684
	Quarter 3 - Trimestre 3	2,095,789	47,306	176,266	223,184	218,314	355,024	149,704	925,991	446,756	573,338	1,075,695
	Quarter 4 - Trimestre 4	2,062,467	47,897	173,300	219,582	216,062	345,600	146,929	913,097	440,779	561,662	1,060,026
	Annual - Annuel	2,052,050	46,925	175,131	219,856	211,920	344,012	143,119	911,087	441,912	555,933	1,054,206
	2003											
	Quarter 1 - Trimestre 1	2,029,104	45,597	172,361	215,354	213,844	341,957	145,815	894,176	433,312	555,801	1,039,991
	Quarter 2 - Trimestre 2	2,079,012	46,521	174,240	222,301	218,127	356,672	151,008	910,144	443,061	574,799	1,061,151
	Quarter 3 - Trimestre 3	2,061,703	46,279	173,403	221,987	216,998	359,329	153,190	890,516	441,669	576,327	1,043,707
	Quarter 4 - Trimestre 4	2,017,315	45,436	170,374	220,292	215,127	352,550	150,640	862,895	436,103	567,677	1,013,535
	Annual - Annuel	2,046,784	45,958	172,595	219,983	216,024	352,627	150,163	889,433	438,536	568,651	1,039,596
	2004											
	Quarter 1 - Trimestre 1	1,958,721	44,279	169,526	214,595	209,216	340,259	141,425	839,421	428,400	549,475	980,846
	Quarter 2 - Trimestre 2	2,012,262	43,911	174,963	217,470	209,009	345,746	157,268	863,895	436,345	554,755	1,021,162
	Quarter 3 - Trimestre 3	2,027,404	43,284	173,932	220,877	210,684	354,106	154,379	870,143	438,093	564,789	1,024,522
	Quarter 4 - Trimestre 4	1,987,434	43,445	170,656	216,878	213,238	352,551	147,478	843,187	430,979	565,789	990,665
	Annual - Annuel	1,996,455	43,730	172,269	217,455	210,537	348,165	150,137	854,161	433,454	558,702	1,004,299
	2005											
	Quarter 1 - Trimestre 1	1,928,272	42,820	166,931	210,639	202,417	335,962	141,388	828,115	420,390	538,379	969,503
41	Wholesale Trade - Commerce de gros											
	2001											
	Quarter 1 - Trimestre 1	724,009	57,088	142,670	114,127	82,180	102,151	39,493	186,301	313,885	184,330	225,794
	Quarter 2 - Trimestre 2	732,377	57,352	144,549	117,927	86,283	99,524	39,828	186,913	319,829	185,807	226,741
	Quarter 3 - Trimestre 3	723,828	55,249	146,196	117,806	85,827	101,052	35,884	181,813	319,252	186,879	217,698

Table 10

Quarterly and Annual Estimates of Employment by Enterprise Size of Employment, for All Employees, for Selected Industries, Canada, Provinces and Territories.

(Continued - suite)

Tableau 10

Estimations trimestrielles et annuelles de l'emploi par taille d'entreprise selon l'emploi, pour l'ensemble des salariés pour une sélection d'industries, Canada, provinces et territoires.

NAICS 2002	Industry	Size - Taille										
		All Sizes - Toutes les tailles	0-4	5-19	20-49	50-99	100-299	300-499	500 +	0-49	50-299	300 +
SCIAN 2002	Industrie											
CANADA												
48-49 Transportation & warehousing - Transport et entreposage												
	2004											
	Quarter 3 - Trimestre 3	618,800	43,771	73,181	61,491	43,885	67,828	22,624	306,021	178,443	111,712	328,645
	Quarter 4 - Trimestre 4	626,530	44,195	72,525	61,151	45,201	70,540	22,621	310,299	177,870	115,740	332,920
	Annual - Annuel	615,879	43,449	72,037	61,086	44,985	68,212	22,572	303,537	176,572	113,197	326,109
	2005											
	Quarter 1 - Trimestre 1	615,768	42,915	69,635	59,210	44,970	69,268	22,480	307,290	171,761	114,238	329,770
51 Information & cultural industries - Industrie de l'information et industrie culturelle												
	2001											
	Quarter 1 - Trimestre 1	322,725	10,346	22,829	19,405	18,206	33,580	18,116	200,242	52,581	51,786	218,358
	Quarter 2 - Trimestre 2	328,019	10,479	23,256	20,599	18,201	33,612	17,978	203,894	54,334	51,813	221,872
	Quarter 3 - Trimestre 3	332,070	10,298	23,559	21,730	18,574	31,669	18,850	207,390	55,587	50,243	226,240
	Quarter 4 - Trimestre 4	333,373	10,323	22,758	21,642	17,724	31,520	19,063	210,341	54,724	49,244	229,404
	Annual - Annuel	329,047	10,362	23,101	20,844	18,176	32,595	18,502	205,467	54,306	50,772	223,969
	2002											
	Quarter 1 - Trimestre 1	332,031	10,035	23,112	21,564	17,554	29,083	17,062	213,621	54,711	46,637	230,683
	Quarter 2 - Trimestre 2	333,179	10,204	22,991	21,235	18,215	28,847	16,905	214,783	54,429	47,062	231,688
	Quarter 3 - Trimestre 3	335,713	10,125	23,347	21,220	18,320	28,159	17,668	216,875	54,692	46,478	234,543
	Quarter 4 - Trimestre 4	335,633	10,440	22,907	21,438	17,774	28,639	15,252	219,182	54,785	46,413	234,434
	Annual - Annuel	334,139	10,201	23,089	21,364	17,966	28,682	16,722	216,115	54,655	46,648	232,837
	2003											
	Quarter 1 - Trimestre 1	338,542	10,315	23,783	22,571	18,096	29,659	16,850	217,267	56,669	47,756	234,117
	Quarter 2 - Trimestre 2	342,034	10,451	23,380	22,820	19,237	31,691	15,851	218,603	56,652	50,928	234,454
	Quarter 3 - Trimestre 3	346,983	10,455	23,306	23,118	20,445	32,580	14,781	222,299	56,878	53,025	237,080
	Quarter 4 - Trimestre 4	346,600	10,612	22,873	22,874	20,450	32,669	13,440	223,682	56,359	53,119	237,122
	Annual - Annuel	343,540	10,458	23,335	22,846	19,557	31,650	15,231	220,463	56,639	51,207	235,693
	2004											
	Quarter 1 - Trimestre 1	343,789	10,223	23,614	22,467	20,021	32,348	13,067	222,049	56,304	52,369	235,115
	Quarter 2 - Trimestre 2	339,796	10,480	23,817	22,170	19,884	30,053	14,547	218,844	56,468	49,937	233,391
	Quarter 3 - Trimestre 3	344,205	10,357	23,627	22,909	20,946	28,976	15,665	221,724	56,893	49,922	237,390
	Quarter 4 - Trimestre 4	344,989	10,373	23,653	22,176	20,561	30,245	15,132	222,849	56,202	50,806	237,981
	Annual - Annuel	343,194	10,358	23,678	22,430	20,353	30,406	14,603	221,367	56,467	50,759	235,969
	2005											
	Quarter 1 - Trimestre 1	346,454	10,195	23,619	21,424	19,824	29,735	15,600	226,057	55,238	49,560	241,657
52 Finance & insurance - Finance et assurances												
	2001											
	Quarter 1 - Trimestre 1	548,397	28,181	38,833	34,770	29,155	37,522	17,622	362,315	101,784	66,677	379,937
	Quarter 2 - Trimestre 2	558,510	26,445	41,292	35,823	27,773	39,944	19,095	368,137	103,560	67,717	387,233
	Quarter 3 - Trimestre 3	558,135	28,007	39,618	34,164	28,901	38,105	19,345	369,994	101,789	67,006	389,340
	Quarter 4 - Trimestre 4	557,521	26,012	41,150	35,694	28,511	37,339	18,960	369,854	102,856	65,850	388,814
	Annual - Annuel	555,641	27,161	40,223	35,113	28,585	38,227	18,756	367,575	102,497	66,813	386,331
	2002											
	Quarter 1 - Trimestre 1	557,569	25,980	40,240	36,673	27,608	39,252	19,365	368,451	102,892	66,861	387,816
	Quarter 2 - Trimestre 2	569,299	27,052	41,003	38,952	28,525	41,126	19,404	373,237	107,007	69,651	392,641
	Quarter 3 - Trimestre 3	574,121	25,477	41,160	38,761	29,938	41,694	19,891	378,201	105,398	70,632	398,091
	Quarter 4 - Trimestre 4	574,361	27,422	39,573	37,626	29,908	41,320	19,213	379,298	104,621	71,228	398,511
	Annual - Annuel	568,837	26,483	40,494	38,003	28,745	40,848	19,468	374,797	104,980	69,593	394,265
	2003											
	Quarter 1 - Trimestre 1	571,521	27,438	38,522	36,381	30,667	40,931	18,005	379,576	102,341	71,599	397,581
	Quarter 2 - Trimestre 2	579,203	26,572	39,638	37,639	31,307	40,582	19,657	383,808	103,849	71,889	403,465
	Quarter 3 - Trimestre 3	575,426	25,526	40,642	37,516	30,648	41,583	19,396	380,115	103,684	72,231	399,511
	Quarter 4 - Trimestre 4	572,584	25,539	40,475	38,362	31,994	42,829	17,756	375,629	104,376	74,823	393,385
	Annual - Annuel	574,683	26,269	39,819	37,474	31,154	41,481	18,703	379,782	103,562	72,635	398,485
	2004											
	Quarter 1 - Trimestre 1	571,838	26,472	39,397	36,892	31,589	45,381	18,752	373,355	102,760	76,971	392,107
	Quarter 2 - Trimestre 2	578,119	24,322	41,996	36,848	31,515	47,279	21,482	374,677	103,165	78,794	396,160
	Quarter 3 - Trimestre 3	578,049	23,692	42,509	35,881	32,192	46,461	20,889	376,425	102,082	78,653	397,314
	Quarter 4 - Trimestre 4	575,863	24,029	41,797	36,645	31,260	45,803	21,075	375,253	102,471	77,064	396,328
	Annual - Annuel	575,967	24,629	41,425	36,566	31,639	46,231	20,550	374,928	102,620	77,870	395,477
	2005											
	Quarter 1 - Trimestre 1	576,567	23,814	40,661	36,442	31,676	44,148	23,314	376,511	100,917	75,824	399,826
53 Real estate & rental & leasing - Services immobiliers et services de location et de location à bail												
	2001											
	Quarter 1 - Trimestre 1	214,333	39,130	51,312	27,677	17,311	24,735	8,691	45,477	118,118	42,046	54,168
	Quarter 2 - Trimestre 2	214,549	39,846	51,216	27,984	17,644	26,152	8,461	43,246	119,046	43,796	51,707
	Quarter 3 - Trimestre 3	220,053	37,878	53,409	28,026	18,881	24,304	10,462	47,514	119,313	43,185	57,555
	Quarter 4 - Trimestre 4	214,502	39,333	50,548	26,695	18,308	23,854	9,090	46,673	116,576	42,162	55,763
	Annual - Annuel	215,859	39,047	51,621	27,596	18,036	24,761	9,071	45,727	118,263	42,797	54,799

Table 10

Quarterly and Annual Estimates of Employment by Enterprise Size of Employment, for All Employees, for Selected Industries, Canada, Provinces and Territories.

(Continued - suite)

Tableau 10

Estimations trimestrielles et annuelles de l'emploi par taille d'entreprise selon l'emploi, pour l'ensemble des salariés pour une sélection d'industries, Canada, provinces et territoires.

NAICS 2002	Industry	Size - Taille										
		All Sizes - Toutes les tailles	0-4	5-19	20-49	50-99	100-299	300-499	500 +	0-49	50-299	300 +
SCIAN 2002	Industrie											
CANADA												
53	Real estate & rental & leasing - Services immobiliers et services de location et de location à bail											
	2002											
	Quarter 1 - Trimestre 1	216,671	38,077	49,253	27,008	18,299	24,469	7,990	51,574	114,339	42,767	59,564
	Quarter 2 - Trimestre 2	231,053	40,093	51,762	30,152	20,620	26,822	6,505	55,098	122,007	47,443	61,603
	Quarter 3 - Trimestre 3	235,386	37,155	56,350	32,636	22,627	27,400	8,931	50,287	126,140	50,027	59,218
	Quarter 4 - Trimestre 4	228,831	36,960	54,603	31,231	22,799	25,321	8,175	49,742	122,794	48,120	57,917
	Annual - Annuel	227,985	38,071	52,992	30,257	21,086	26,003	7,900	51,675	121,320	47,089	59,576
	2003											
	Quarter 1 - Trimestre 1	223,755	37,967	52,052	29,786	22,266	23,000	9,384	49,301	119,805	45,266	58,685
	Quarter 2 - Trimestre 2	228,376	39,106	53,044	31,093	22,515	24,363	8,163	50,093	123,243	46,877	58,256
	Quarter 3 - Trimestre 3	231,644	40,411	52,613	31,525	22,257	24,509	9,485	50,843	124,550	46,767	60,328
	Quarter 4 - Trimestre 4	230,647	39,914	51,841	31,457	21,934	23,910	8,079	53,512	123,211	45,844	61,591
	Annual - Annuel	228,606	39,349	52,387	30,965	22,243	23,945	8,778	50,937	122,702	46,188	59,715
	2004											
	Quarter 1 - Trimestre 1	224,866	38,547	52,012	31,023	20,695	22,098	9,118	51,374	121,582	42,792	60,492
	Quarter 2 - Trimestre 2	232,939	38,832	56,139	30,862	20,882	23,009	9,259	53,957	125,832	43,891	63,216
	Quarter 3 - Trimestre 3	238,892	38,547	57,641	31,303	21,050	24,482	9,619	56,250	127,492	45,532	65,869
	Quarter 4 - Trimestre 4	237,278	39,397	55,325	30,561	21,059	24,909	8,893	57,134	125,283	45,968	66,027
	Annual - Annuel	233,494	38,831	55,279	30,937	20,921	23,625	9,222	54,679	125,047	44,546	63,901
	2005											
	Quarter 1 - Trimestre 1	240,376	38,585	54,101	29,372	20,720	24,614	10,221	62,764	122,057	45,334	72,985
54	Professional, scientific & technical services - Services professionnels, scientifiques et techniques											
	2001											
	Quarter 1 - Trimestre 1	647,432	118,169	128,958	78,921	52,421	74,176	33,627	161,159	326,048	126,598	194,786
	Quarter 2 - Trimestre 2	648,683	122,382	130,168	80,694	54,554	73,820	29,548	157,516	333,244	128,374	187,064
	Quarter 3 - Trimestre 3	640,984	122,879	128,404	80,987	54,262	70,584	29,091	154,778	332,270	124,845	183,869
	Quarter 4 - Trimestre 4	628,117	122,358	128,688	77,734	52,666	69,381	30,539	146,750	328,780	122,048	177,290
	Annual - Annuel	641,304	121,447	129,055	79,584	53,476	71,990	30,701	155,051	330,086	125,466	185,752
	2002											
	Quarter 1 - Trimestre 1	632,267	122,471	130,437	80,304	52,203	67,177	31,635	148,040	333,212	119,380	179,675
	Quarter 2 - Trimestre 2	660,931	121,418	137,425	89,648	56,314	68,846	31,631	155,648	348,492	125,160	187,279
	Quarter 3 - Trimestre 3	659,500	119,412	136,071	90,204	57,789	69,053	29,474	157,497	345,687	126,842	186,971
	Quarter 4 - Trimestre 4	661,344	119,581	136,035	88,842	55,746	68,649	28,516	163,974	344,459	124,395	192,490
	Annual - Annuel	653,510	120,721	134,992	87,250	55,513	68,431	30,314	156,290	342,962	123,944	186,604
	2003											
	Quarter 1 - Trimestre 1	652,256	123,115	133,953	86,508	51,844	66,552	29,217	161,067	343,576	118,396	190,284
	Quarter 2 - Trimestre 2	657,768	124,136	136,870	87,953	53,911	65,431	30,743	158,724	348,959	119,342	189,467
	Quarter 3 - Trimestre 3	654,475	123,066	135,488	87,965	55,531	67,148	31,238	154,038	346,520	122,679	185,276
	Quarter 4 - Trimestre 4	656,382	124,230	133,585	88,013	55,008	68,455	32,354	154,736	345,829	123,463	187,091
	Annual - Annuel	655,220	123,637	134,974	87,610	54,074	66,896	30,888	157,141	346,221	120,970	188,029
	2004											
	Quarter 1 - Trimestre 1	656,517	122,546	137,704	86,459	52,593	68,884	30,604	157,727	346,708	121,477	188,332
	Quarter 2 - Trimestre 2	665,626	124,396	143,090	85,020	52,002	67,598	32,571	160,949	352,505	119,600	193,520
	Quarter 3 - Trimestre 3	659,293	123,683	142,193	86,628	54,281	72,929	28,782	150,797	352,504	127,210	179,579
	Quarter 4 - Trimestre 4	658,279	125,822	141,534	85,485	54,512	73,691	29,025	148,210	352,841	128,203	177,235
	Annual - Annuel	659,928	124,112	141,130	85,898	53,347	70,775	30,246	154,421	351,140	124,122	184,666
	2005											
	Quarter 1 - Trimestre 1	657,440	124,204	140,628	85,128	53,814	73,243	28,768	151,654	349,960	127,057	180,422
55	Management of companies & enterprises - Gestion de sociétés et d'entreprises											
	2001											
	Quarter 1 - Trimestre 1	82,433	13,187	14,508	10,502	6,509	9,718	38,197	16,227	28,008
	Quarter 2 - Trimestre 2	83,588	13,777	13,942	10,635	5,610	10,192	38,353	15,802	29,433
	Quarter 3 - Trimestre 3	83,424	13,290	13,206	10,274	5,255	9,163	36,769	14,418	32,237
	Quarter 4 - Trimestre 4	85,764	13,480	13,692	10,081	5,389	9,479	37,253	14,868	33,643
	Annual - Annuel	83,802	13,433	13,837	10,373	5,691	9,638	37,643	15,329	30,830
	2002											
	Quarter 1 - Trimestre 1	86,817	13,220	13,608	10,009	6,407	9,870	36,837	16,277	33,704
	Quarter 2 - Trimestre 2	88,897	13,816	13,674	10,900	6,323	10,656	38,389	16,979	33,529
	Quarter 3 - Trimestre 3	89,698	13,242	13,446	10,845	6,820	10,323	37,534	17,143	35,021
	Quarter 4 - Trimestre 4	91,353	13,055	14,103	11,210	7,486	9,365	38,368	16,850	36,135
	Annual - Annuel	89,191	13,333	13,708	10,741	6,759	10,053	37,782	16,812	34,597
	2003											
	Quarter 1 - Trimestre 1	92,069	12,881	13,201	10,816	6,786	9,302	5,504	33,580	36,898	16,088	39,084
	Quarter 2 - Trimestre 2	91,388	13,025	13,718	10,265	6,985	10,043	4,757	32,595	37,008	17,029	37,352
	Quarter 3 - Trimestre 3	90,414	12,675	13,735	10,200	6,886	9,251	4,577	33,090	36,610	16,137	37,667
	Quarter 4 - Trimestre 4	88,824	12,859	13,462	10,174	6,655	8,550	4,698	32,425	36,495	15,205	37,123
	Annual - Annuel	90,674	12,860	13,529	10,363	6,828	9,287	4,884	32,922	36,753	16,115	37,806
	2004											
	Quarter 1 - Trimestre 1	87,825	12,715	13,487	10,577	6,278	8,741	4,290	31,737	36,779	15,019	36,027
	Quarter 2 - Trimestre 2	92,139	13,309	14,655	10,372	6,223	10,371	3,628	33,579	38,337	16,595	37,208

Table 10

Quarterly and Annual Estimates of Employment by Enterprise Size of Employment, for All Employees, for Selected Industries, Canada, Provinces and Territories.

(Continued - suite)

Tableau 10

Estimations trimestrielles et annuelles de l'emploi par taille d'entreprise selon l'emploi, pour l'ensemble des salariés pour une sélection d'industries, Canada, provinces et territoires.

NAICS 2002	Industry	Size - Taille										
		All Sizes - Toutes les tailles	0-4	5-19	20-49	50-99	100-299	300-499	500 +	0-49	50-299	300 +
SCIAN 2002	Industrie											
CANADA												
55	Management of companies & enterprises - Gestion de sociétés et d'entreprises											
	2004											
	Quarter 3 - Trimestre 3	91,035	12,859	14,230	11,006	6,018	9,787	3,969	33,166	38,095	15,805	37,135
	Quarter 4 - Trimestre 4	91,697	13,295	14,600	10,740	5,586	9,191	4,541	33,745	38,635	14,777	38,286
	Annual - Annuel	90,674	13,044	14,243	10,674	6,026	9,523	4,107	33,057	37,961	15,549	37,164
	2005											
	Quarter 1 - Trimestre 1	90,493	13,079	14,019	10,099	6,031	8,634	4,213	34,418	37,197	14,664	38,631
56	Admin. & support, waste managem. & remediation services - Services admin., soutien, gestion des déchets, assainissem.											
	2001											
	Quarter 1 - Trimestre 1	510,435	41,525	75,393	55,937	42,778	76,436	39,307	179,060	172,854	119,214	218,366
	Quarter 2 - Trimestre 2	531,167	46,424	83,559	58,877	46,492	76,297	41,694	177,824	188,860	122,789	219,518
	Quarter 3 - Trimestre 3	535,825	47,935	84,615	59,406	47,570	78,419	39,399	178,480	191,956	125,990	217,879
	Quarter 4 - Trimestre 4	531,654	45,662	80,228	56,325	44,519	77,591	39,203	188,126	182,215	122,110	227,329
	Annual - Annuel	527,270	45,386	80,949	57,636	45,340	77,186	39,901	180,872	183,971	122,526	220,773
	2002											
	Quarter 1 - Trimestre 1	527,397	42,112	77,411	58,061	44,530	77,871	37,431	189,982	177,583	122,401	227,414
	Quarter 2 - Trimestre 2	561,614	46,115	86,267	62,619	49,522	83,830	41,818	191,443	195,001	133,352	233,261
	Quarter 3 - Trimestre 3	580,005	48,968	87,075	65,840	50,814	86,702	40,858	199,747	201,884	137,517	240,605
	Quarter 4 - Trimestre 4	582,033	46,396	84,344	64,155	51,168	87,138	43,972	204,860	194,895	138,306	248,832
	Annual - Annuel	562,762	45,898	83,774	62,669	49,008	83,886	41,020	196,508	192,341	132,894	237,528
	2003											
	Quarter 1 - Trimestre 1	573,038	42,341	79,751	60,411	49,546	83,969	43,309	210,112	186,103	133,515	253,421
	Quarter 2 - Trimestre 2	599,562	46,412	88,417	68,128	52,999	91,751	39,466	212,389	202,957	144,750	251,855
	Quarter 3 - Trimestre 3	611,057	48,866	89,989	69,332	54,372	93,209	41,445	213,844	208,188	147,581	255,288
	Quarter 4 - Trimestre 4	615,032	46,835	85,531	66,124	54,248	93,780	42,569	227,946	196,489	148,027	270,515
	Annual - Annuel	599,672	46,114	83,422	66,899	52,791	90,677	41,697	216,073	198,434	143,468	257,770
	2004											
	Quarter 1 - Trimestre 1	599,823	42,522	80,226	64,537	53,696	90,462	37,303	231,078	187,284	144,158	268,381
	Quarter 2 - Trimestre 2	629,415	47,435	90,229	64,776	52,539	90,201	39,125	245,111	202,440	142,740	284,236
	Quarter 3 - Trimestre 3	642,274	48,773	91,403	65,742	54,845	92,093	38,350	251,068	205,919	146,938	289,418
	Quarter 4 - Trimestre 4	639,890	47,376	84,301	63,255	53,760	91,767	40,038	259,393	194,932	145,527	299,430
	Annual - Annuel	627,851	46,526	86,540	64,578	53,710	91,131	38,704	246,663	197,644	144,841	285,366
	2005											
	Quarter 1 - Trimestre 1	622,934	43,541	79,245	61,046	51,413	90,340	38,444	258,905	183,833	141,753	297,348
61	Educational services - Services d'enseignement											
	2001											
	Quarter 1 - Trimestre 1	1,003,057	8,474	22,243	23,088	20,008	52,737	35,436	841,070	53,805	72,745	876,507
	Quarter 2 - Trimestre 2	978,563	8,453	22,942	22,512	20,033	51,571	36,101	816,949	53,908	71,605	853,051
	Quarter 3 - Trimestre 3	805,659	8,365	21,102	20,307	19,694	47,468	42,124	646,599	49,774	67,162	688,723
	Quarter 4 - Trimestre 4	982,813	8,791	22,841	22,513	20,206	48,258	35,810	824,395	54,145	68,464	860,205
	Annual - Annuel	942,523	8,521	22,282	22,105	19,986	50,008	37,368	782,253	52,908	69,994	819,621
	2002											
	Quarter 1 - Trimestre 1	1,005,172	8,550	23,052	23,194	20,906	48,583	36,399	844,488	54,796	69,490	880,887
	Quarter 2 - Trimestre 2	991,668	8,872	22,629	23,807	21,526	47,768	38,432	828,633	55,308	69,294	867,066
	Quarter 3 - Trimestre 3	818,852	8,787	21,711	21,992	18,816	46,401	42,210	658,934	52,491	65,217	701,144
	Quarter 4 - Trimestre 4	997,109	9,141	22,860	24,171	20,427	48,527	40,805	831,178	56,172	68,954	871,983
	Annual - Annuel	953,200	8,838	22,563	23,291	20,419	47,820	39,462	790,808	54,692	68,239	830,270
	2003											
	Quarter 1 - Trimestre 1	1,019,687	9,029	23,159	25,329	21,808	49,911	41,940	848,512	57,516	71,719	890,452
	Quarter 2 - Trimestre 2	1,006,468	9,230	22,926	24,781	21,552	48,213	39,465	840,300	56,938	69,765	879,765
	Quarter 3 - Trimestre 3	792,607	8,976	21,569	22,293	20,783	45,026	44,822	629,138	52,837	65,809	673,961
	Quarter 4 - Trimestre 4	991,597	9,195	23,226	24,540	22,165	46,436	43,360	822,674	56,961	68,601	866,035
	Annual - Annuel	952,590	9,107	22,720	24,236	21,577	47,396	42,397	785,156	56,063	68,974	827,553
	2004											
	Quarter 1 - Trimestre 1	1,027,061	9,186	23,063	25,304	21,931	48,268	40,563	858,746	57,553	70,199	899,309
	Quarter 2 - Trimestre 2	1,016,960	9,575	23,525	24,675	21,139	46,980	41,517	849,549	57,775	68,119	891,066
	Quarter 3 - Trimestre 3	812,001	9,276	21,949	21,252	19,382	48,873	39,890	651,379	52,477	68,255	691,269
	Quarter 4 - Trimestre 4	1,010,898	9,559	23,720	23,367	20,715	47,428	37,205	848,905	56,646	68,142	886,111
	Annual - Annuel	966,730	9,399	23,064	23,650	20,792	47,887	39,794	802,145	56,113	68,679	841,939
	2005											
	Quarter 1 - Trimestre 1	1,047,336	9,522	23,797	23,975	21,033	47,627	41,534	879,849	57,294	68,660	921,383
62	Health care & social assistance - Soins de santé et assistance sociale											
	2001											
	Quarter 1 - Trimestre 1	1,248,953	99,667	148,507	80,221	72,041	152,265	81,404	614,846	328,395	224,306	696,251
	Quarter 2 - Trimestre 2	1,267,252	100,515	149,884	83,975	74,354	152,491	82,723	623,311	334,374	226,845	706,034
	Quarter 3 - Trimestre 3	1,277,440	96,520	153,336	85,131	75,436	153,635	83,515	629,867	334,987	229,071	713,382
	Quarter 4 - Trimestre 4	1,279,738	96,726	157,256	84,314	76,957	156,678	75,291	632,515	338,297	233,635	707,807
	Annual - Annuel	1,268,346	98,357	152,246	83,410	74,697	153,767	80,733	625,135	334,013	228,464	705,868

Table 10

Quarterly and Annual Estimates of Employment by Enterprise Size of Employment, for All Employees, for Selected Industries, Canada, Provinces and Territories.

(Continued - suite)

Tableau 10

Estimations trimestrielles et annuelles de l'emploi par taille d'entreprise selon l'emploi, pour l'ensemble des salariés pour une sélection d'industries, Canada, provinces et territoires.

NAICS 2002	Industry	Size - Taille										
		All Sizes - Toutes les tailles	0-4	5-19	20-49	50-99	100-299	300-499	500 +	0-49	50-299	300 +
CANADA												
62	Health care & social assistance - Soins de santé et assistance sociale											
	2002											
	Quarter 1 - Trimestre 1	1,283,233	95,138	159,629	88,088	80,219	153,140	76,724	630,296	342,855	233,359	707,019
	Quarter 2 - Trimestre 2	1,304,940	98,363	157,678	95,715	80,249	152,613	75,639	644,682	351,756	232,862	720,322
	Quarter 3 - Trimestre 3	1,324,521	98,147	156,779	99,953	80,977	150,327	77,936	660,402	354,879	231,304	738,338
	Quarter 4 - Trimestre 4	1,332,040	98,476	159,527	97,418	81,661	153,606	75,008	666,344	355,421	235,267	741,352
	Annual - Annuel	1,311,183	97,531	158,403	95,293	80,777	152,421	76,327	650,431	351,228	233,198	726,758
	2003											
	Quarter 1 - Trimestre 1	1,336,546	99,178	158,958	100,174	82,467	151,428	77,124	667,218	358,309	233,895	744,342
	Quarter 2 - Trimestre 2	1,359,533	100,372	161,774	102,333	84,979	152,804	77,761	679,510	364,479	237,783	757,271
	Quarter 3 - Trimestre 3	1,375,058	97,484	160,016	104,475	85,278	152,338	82,836	692,632	361,975	237,616	775,468
	Quarter 4 - Trimestre 4	1,374,273	97,357	163,640	104,239	86,020	153,659	78,455	690,903	365,236	239,679	769,358
	Annual - Annuel	1,361,353	98,598	161,097	102,805	84,686	152,557	79,044	682,566	362,500	237,243	761,610
	2004											
	Quarter 1 - Trimestre 1	1,366,710	98,578	165,484	104,356	83,727	151,395	77,878	685,294	368,417	235,121	763,171
	Quarter 2 - Trimestre 2	1,380,658	102,463	169,797	97,436	79,979	152,775	82,044	696,163	369,696	232,754	778,208
	Quarter 3 - Trimestre 3	1,393,298	99,983	169,833	98,342	79,501	155,253	80,144	710,242	368,159	234,754	790,385
	Quarter 4 - Trimestre 4	1,381,256	98,336	173,789	97,742	80,288	150,457	77,601	703,042	369,868	230,745	780,643
	Annual - Annuel	1,380,481	99,840	169,726	99,469	80,874	152,470	79,417	698,685	369,035	233,344	778,102
	2005											
	Quarter 1 - Trimestre 1	1,373,486	101,287	170,752	97,797	79,808	149,562	68,742	705,537	369,836	229,370	774,280
71	Arts, entertainment & recreation - Arts, spectacles et loisirs											
	2001											
	Quarter 1 - Trimestre 1	208,262	13,276	34,631	28,744	18,550	31,266	14,498	67,297	76,652	49,816	81,795
	Quarter 2 - Trimestre 2	227,199	13,755	39,765	38,313	28,406	36,272	12,141	58,547	91,833	64,678	70,688
	Quarter 3 - Trimestre 3	238,161	14,766	40,979	38,816	32,378	39,773	14,125	57,324	94,561	72,151	71,449
	Quarter 4 - Trimestre 4	218,540	13,476	38,710	36,156	24,087	36,490	12,792	56,829	88,342	60,577	69,621
	Annual - Annuel	223,041	13,818	38,521	35,507	25,855	35,950	13,389	59,999	87,847	61,806	73,388
	2002											
	Quarter 1 - Trimestre 1	217,582	12,946	35,813	31,441	21,818	31,576	19,201	64,786	80,200	53,394	83,987
	Quarter 2 - Trimestre 2	236,233	14,001	39,507	40,551	30,288	36,622	12,856	62,407	94,059	66,911	75,264
	Quarter 3 - Trimestre 3	247,158	14,709	41,114	41,623	34,438	40,633	11,090	63,551	97,447	75,070	74,641
	Quarter 4 - Trimestre 4	228,804	13,952	37,869	35,785	29,429	33,154	11,503	67,111	87,606	62,583	78,614
	Annual - Annuel	232,444	13,902	38,576	37,350	28,993	35,496	13,663	64,464	89,828	64,489	78,127
	2003											
	Quarter 1 - Trimestre 1	229,190	13,167	36,016	33,089	23,874	33,268	16,898	72,878	82,273	57,142	89,776
	Quarter 2 - Trimestre 2	250,337	13,787	40,859	41,840	31,595	38,797	15,474	67,984	96,487	70,392	83,458
	Quarter 3 - Trimestre 3	262,099	15,028	42,756	42,054	36,628	44,003	13,252	68,379	99,838	80,631	81,630
	Quarter 4 - Trimestre 4	231,368	14,553	38,078	36,351	27,217	34,728	14,973	65,469	88,982	61,945	80,441
	Annual - Annuel	243,249	14,134	39,427	38,334	29,829	37,699	15,149	68,677	91,895	67,527	83,826
	2004											
	Quarter 1 - Trimestre 1	229,180	13,801	36,106	32,128	22,254	32,391	16,914	75,585	82,036	54,645	92,499
	Quarter 2 - Trimestre 2	249,638	14,270	41,748	41,135	30,301	37,545	13,647	70,993	97,153	67,845	84,639
	Quarter 3 - Trimestre 3	263,108	15,047	44,382	43,018	35,642	40,935	13,394	70,690	102,447	76,577	84,084
	Quarter 4 - Trimestre 4	235,993	14,296	40,994	38,206	27,216	36,205	11,249	67,827	93,496	63,421	79,076
	Annual - Annuel	244,480	14,354	40,807	38,622	28,853	36,769	13,801	71,274	93,783	65,622	85,075
	2005											
	Quarter 1 - Trimestre 1	231,623	13,531	37,450	33,330	21,389	33,253	15,929	76,741	84,311	54,641	92,671
72	Accommodation & food services - Hébergement et services de restauration											
	2001											
	Quarter 1 - Trimestre 1	891,963	50,325	227,594	203,854	122,549	108,222	33,671	145,749	481,773	230,771	179,420
	Quarter 2 - Trimestre 2	956,104	53,713	240,575	219,078	135,763	119,321	33,491	154,163	513,366	255,084	187,655
	Quarter 3 - Trimestre 3	984,912	55,410	249,224	227,749	144,152	127,649	35,344	145,385	532,383	271,801	180,729
	Quarter 4 - Trimestre 4	933,623	52,285	233,927	215,488	136,012	119,772	35,206	140,934	501,700	255,784	176,140
	Annual - Annuel	941,651	52,933	237,830	216,542	134,619	118,741	34,428	146,558	507,305	253,360	180,986
	2002											
	Quarter 1 - Trimestre 1	906,179	48,068	225,903	207,039	137,331	112,967	32,485	142,387	481,010	250,298	174,872
	Quarter 2 - Trimestre 2	974,390	53,615	229,212	222,008	165,745	126,676	30,721	146,413	504,835	292,421	177,134
	Quarter 3 - Trimestre 3	998,762	54,457	236,983	224,907	170,859	136,168	30,587	144,802	516,347	307,027	175,388
	Quarter 4 - Trimestre 4	949,597	54,751	216,155	217,543	159,100	128,593	28,154	145,302	488,450	287,693	173,455
	Annual - Annuel	957,232	52,723	227,063	217,874	158,259	126,101	30,487	144,726	497,660	284,360	175,212
	2003											
	Quarter 1 - Trimestre 1	913,923	52,671	210,603	209,212	152,738	116,312	28,596	143,790	472,486	269,050	172,386
	Quarter 2 - Trimestre 2	943,821	55,127	221,110	217,988	159,976	119,280	28,057	142,283	494,226	279,256	170,339
	Quarter 3 - Trimestre 3	967,487	56,687	225,948	225,026	165,435	125,675	28,722	139,992	507,662	291,110	168,714
	Quarter 4 - Trimestre 4	925,957	54,862	210,038	210,343	162,140	120,880	24,642	143,052	475,243	283,020	167,694
	Annual - Annuel	937,797	54,837	216,925	215,642	160,072	120,537	27,504	142,279	487,404	280,609	169,783
	2004											
	Quarter 1 - Trimestre 1	900,621	51,729	208,184	208,539	155,101	108,948	23,489	144,632	468,451	264,048	168,121
	Quarter 2 - Trimestre 2	949,018	51,258	235,499	218,664	145,105	110,578	30,434	157,480	505,420	255,683	187,915
	Quarter 3 - Trimestre 3	978,921	52,610	241,764	226,234	152,459	112,938	32,731	160,187	520,608	265,396	192,917

Table 10

Quarterly and Annual Estimates of Employment by Enterprise Size of Employment, for All Employees, for Selected Industries, Canada, Provinces and Territories.

(Continued - suite)

Tableau 10

Estimations trimestrielles et annuelles de l'emploi par taille d'entreprise selon l'emploi, pour l'ensemble des salariés pour une sélection d'industries, Canada, provinces et territoires.

NAICS 2002	Industry	Size - Taille										
SCIAN 2002	Industrie	All Sizes - Toutes les tailles	0-4	5-19	20-49	50-99	100-299	300-499	500 +	0-49	50-299	300 +
CANADA												
72	Accommodation & food services - Hébergement et services de restauration											
	2004											
	Quarter 4 - Trimestre 4	936,737	50,709	225,787	215,514	141,278	113,282	30,333	159,835	492,010	254,560	190,168
	Annual - Annuel	941,325	51,576	227,808	217,237	148,486	111,436	29,247	155,533	496,622	259,922	184,780
	2005											
	Quarter 1 - Trimestre 1	911,552	48,021	221,346	208,143	136,905	109,658	29,601	157,877	477,510	246,563	187,479
81	Other services (except public administration) - Autres services, sauf les administrations publiques											
	2001											
	Quarter 1 - Trimestre 1	462,410	100,861	145,109	56,642	32,486	46,384	17,631	63,297	302,612	78,870	80,929
	Quarter 2 - Trimestre 2	477,778	103,618	150,355	59,063	34,481	49,272	18,506	62,485	313,036	83,752	80,991
	Quarter 3 - Trimestre 3	485,675	104,630	152,934	59,233	35,477	48,463	20,520	64,418	316,797	83,940	84,939
	Quarter 4 - Trimestre 4	478,220	101,465	153,105	59,835	35,141	45,095	21,316	62,263	314,405	80,236	83,579
	Annual - Annuel	476,021	102,643	150,376	58,693	34,396	47,303	19,493	63,116	311,712	81,699	82,609
	2002											
	Quarter 1 - Trimestre 1	476,337	99,546	152,215	61,753	35,670	44,413	17,938	64,800	313,515	80,084	82,738
	Quarter 2 - Trimestre 2	491,395	100,527	155,829	68,426	38,777	45,121	17,346	65,368	324,782	83,898	82,714
	Quarter 3 - Trimestre 3	497,982	102,323	157,814	68,151	39,955	48,872	13,904	66,962	328,288	88,277	80,866
	Quarter 4 - Trimestre 4	493,155	101,708	153,531	68,918	39,364	48,396	17,717	63,521	324,157	87,760	81,238
	Annual - Annuel	489,717	101,026	154,847	66,812	38,442	46,701	16,726	65,163	322,686	85,142	81,889
	2003											
	Quarter 1 - Trimestre 1	487,166	97,484	155,584	68,822	39,018	47,500	16,571	62,187	321,889	86,518	78,758
	Quarter 2 - Trimestre 2	498,641	102,227	158,371	70,528	39,263	50,179	15,785	62,288	331,126	89,442	78,073
	Quarter 3 - Trimestre 3	506,844	103,376	160,163	71,447	39,425	51,759	15,878	64,796	334,986	91,184	80,674
	Quarter 4 - Trimestre 4	502,126	99,244	157,377	72,864	40,015	51,385	15,143	66,099	329,484	91,400	81,242
	Annual - Annuel	498,694	100,583	157,874	70,915	39,430	50,206	15,844	63,842	329,371	89,636	79,687
	2004											
	Quarter 1 - Trimestre 1	496,085	98,014	158,448	71,928	38,371	49,343	15,754	64,227	328,389	87,714	79,981
	Quarter 2 - Trimestre 2	507,072	98,239	168,878	68,221	36,832	49,973	18,976	65,953	335,338	86,805	84,929
	Quarter 3 - Trimestre 3	511,722	96,848	172,746	69,531	36,805	50,934	17,593	67,264	339,125	87,740	84,857
	Quarter 4 - Trimestre 4	508,292	96,851	167,510	68,499	37,965	51,189	17,555	68,724	332,859	89,154	86,279
	Annual - Annuel	505,793	97,488	166,895	69,545	37,494	50,360	17,469	66,542	333,928	87,853	84,011
	2005											
	Quarter 1 - Trimestre 1	501,731	95,638	165,149	66,017	37,360	49,979	17,045	70,543	326,804	87,339	87,588
91	Public administration - Administrations publiques											
	2001											
	Quarter 1 - Trimestre 1	707,721	4,314	14,741	20,848	22,420	42,367	24,888	578,143	39,903	64,787	603,031
	Quarter 2 - Trimestre 2	748,732	4,237	14,850	21,475	23,592	48,077	24,556	611,945	40,561	71,670	636,501
	Quarter 3 - Trimestre 3	724,564	4,198	15,080	22,116	23,816	48,443	23,231	587,680	41,394	72,259	610,911
	Quarter 4 - Trimestre 4	711,481	4,401	14,208	19,475	22,737	46,626	22,080	581,954	38,084	69,363	604,034
	Annual - Annuel	723,125	4,287	14,720	20,979	23,141	46,378	23,689	589,931	39,986	69,520	613,619
	2002											
	Quarter 1 - Trimestre 1	701,717	3,931	14,984	20,846	22,717	40,730	22,510	575,999	39,761	63,447	598,509
	Quarter 2 - Trimestre 2	721,891	4,091	14,910	20,158	22,364	39,361	21,901	599,106	39,159	61,724	621,008
	Quarter 3 - Trimestre 3	740,147	3,949	15,291	21,790	23,536	42,042	20,324	613,216	41,030	65,578	633,540
	Quarter 4 - Trimestre 4	735,695	4,092	14,934	21,280	23,158	41,352	22,149	608,729	40,306	64,510	630,879
	Annual - Annuel	724,863	4,016	15,030	21,018	22,944	40,871	21,721	599,262	40,064	63,815	620,984
	2003											
	Quarter 1 - Trimestre 1	742,504	4,044	14,584	19,608	21,529	42,405	21,025	619,311	38,235	63,934	640,335
	Quarter 2 - Trimestre 2	768,850	4,113	14,852	20,304	22,180	43,264	21,797	642,339	39,269	65,444	664,136
	Quarter 3 - Trimestre 3	787,581	3,937	15,005	21,224	24,070	46,642	21,578	655,126	40,166	70,712	676,704
	Quarter 4 - Trimestre 4	763,425	4,162	14,756	19,729	23,017	43,091	20,934	637,736	38,646	66,109	658,670
	Annual - Annuel	765,590	4,064	14,799	20,216	22,699	43,851	21,333	638,628	39,079	66,550	659,961
	2004											
	Quarter 1 - Trimestre 1	758,498	3,932	14,895	20,421	24,034	42,618	18,876	633,721	39,248	66,652	652,598
	Quarter 2 - Trimestre 2	779,013	4,058	14,956	20,660	24,086	44,686	20,631	649,936	39,674	68,772	670,567
	Quarter 3 - Trimestre 3	794,009	3,847	15,182	21,802	25,201	47,505	22,244	658,229	40,831	72,706	680,473
	Quarter 4 - Trimestre 4	767,061	4,024	15,247	20,206	23,552	43,618	20,308	640,107	39,476	67,170	660,415
	Annual - Annuel	774,645	3,965	15,070	20,772	24,218	44,607	20,515	645,498	39,807	68,825	666,013
	2005											
	Quarter 1 - Trimestre 1	757,930	4,034	14,369	19,293	22,966	43,444	19,674	634,150	37,696	66,409	653,825
11-91N	Industrial aggregate (excluding unclassified) - Ensemble des industries sauf les entreprises non classifiées											
	2001											
	Quarter 1 - Trimestre 1	12,458,439	929,378	1,764,356	1,305,920	982,601	1,376,497	593,234	5,506,453	3,999,654	2,359,099	6,099,686
	Quarter 2 - Trimestre 2	12,821,325	946,356	1,863,107	1,387,693	1,045,378	1,417,139	602,824	5,558,827	4,197,157	2,462,517	6,161,651
	Quarter 3 - Trimestre 3	12,756,430	956,218	1,901,089	1,411,183	1,074,878	1,429,857	610,097	5,373,107	4,268,490	2,504,735	5,983,204
	Quarter 4 - Trimestre 4	12,738,972	952,865	1,844,831	1,366,924	1,035,002	1,408,762	577,259	5,553,330	4,164,620	2,443,764	6,130,589
	Annual - Annuel	12,693,791	946,204	1,843,346	1,367,930	1,034,465	1,408,064	595,853	5,497,929	4,157,480	2,442,529	6,093,783

Table 10

Quarterly and Annual Estimates of Employment by Enterprise Size of Employment, for All Employees, for Selected Industries, Canada, Provinces and Territories.

(Continued - suite)

Tableau 10

Estimations trimestrielles et annuelles de l'emploi par taille d'entreprise selon l'emploi, pour l'ensemble des salariés pour une sélection d'industries, Canada, provinces et territoires.

NAICS 2002	Industry	Size - Taille										
		All Sizes - Toutes les tailles	0-4	5-19	20-49	50-99	100-299	300-499	500 +	0-49	50-299	300 +
SCIAN 2002	Industrie											
CANADA												
11-91N Industrial aggregate (excluding unclassified) - Ensemble des industries sauf les entreprises non classifiées												
2002												
	Quarter 1 - Trimestre 1	12,568,551	917,832	1,799,916	1,353,303	1,023,268	1,367,344	563,936	5,542,951	4,071,051	2,390,612	6,106,887
	Quarter 2 - Trimestre 2	13,041,818	941,412	1,875,020	1,468,802	1,128,454	1,448,140	566,996	5,612,993	4,285,234	2,576,595	6,179,989
	Quarter 3 - Trimestre 3	13,128,463	954,512	1,904,670	1,500,581	1,169,448	1,492,319	578,041	5,528,892	4,359,763	2,661,767	6,106,933
	Quarter 4 - Trimestre 4	13,207,661	948,396	1,854,021	1,471,468	1,145,764	1,470,113	568,128	5,749,771	4,273,884	2,615,877	6,317,899
	Annual - Annuel	12,986,623	940,538	1,858,407	1,448,539	1,116,734	1,444,479	569,275	5,608,652	4,247,483	2,561,213	6,177,927
2003												
	Quarter 1 - Trimestre 1	12,985,945	924,369	1,798,969	1,426,915	1,105,545	1,422,097	575,580	5,732,471	4,150,252	2,527,642	6,308,051
	Quarter 2 - Trimestre 2	13,336,924	954,684	1,875,977	1,497,164	1,156,370	1,484,692	579,919	5,788,118	4,327,824	2,641,062	6,368,037
	Quarter 3 - Trimestre 3	13,261,102	966,598	1,896,780	1,519,842	1,190,070	1,514,129	593,360	5,580,324	4,383,220	2,704,199	6,173,684
	Quarter 4 - Trimestre 4	13,295,698	954,934	1,840,432	1,487,827	1,171,851	1,485,349	580,394	5,774,912	4,283,193	2,657,200	6,355,305
	Annual - Annuel	13,219,917	950,146	1,853,039	1,482,937	1,155,959	1,476,567	582,313	5,718,956	4,286,122	2,632,526	6,301,269
2004												
	Quarter 1 - Trimestre 1	13,046,912	925,211	1,811,552	1,436,952	1,121,792	1,422,558	551,260	5,777,587	4,173,715	2,544,350	6,328,847
	Quarter 2 - Trimestre 2	13,428,042	935,953	1,962,737	1,470,165	1,113,735	1,455,477	599,388	5,890,587	4,368,855	2,569,212	6,489,975
	Quarter 3 - Trimestre 3	13,420,053	936,212	1,992,027	1,503,589	1,141,915	1,498,846	598,253	5,749,212	4,431,828	2,640,761	6,347,464
	Quarter 4 - Trimestre 4	13,456,648	935,474	1,934,739	1,466,023	1,118,547	1,486,072	579,314	5,936,479	4,336,236	2,604,620	6,515,793
	Annual - Annuel	13,337,914	933,212	1,925,264	1,469,182	1,123,997	1,465,738	582,054	5,838,466	4,327,658	2,589,736	6,420,520
	Quarter 1 - Trimestre 1	13,202,970	913,125	1,862,844	1,403,187	1,073,208	1,432,906	569,076	5,948,624	4,179,157	2,506,113	6,517,700
NEWFOUNDLAND AND LABRADOR - TERRE-NEUVE ET LABRADOR												
23 Construction - Construction												
2001												
	Quarter 1 - Trimestre 1	5,617	1,551	1,682	555	3,788
	Quarter 2 - Trimestre 2	8,210	1,726	2,803	1,163	5,693
	Quarter 3 - Trimestre 3	10,397	2,091	3,454	1,812	7,357
	Quarter 4 - Trimestre 4	9,580	2,100	3,018	1,518	6,635
	Annual - Annuel	8,451	1,867	2,740	1,262	5,868
2002												
	Quarter 1 - Trimestre 1	6,507	1,653	2,048	585	4,287	812	1,408
	Quarter 2 - Trimestre 2	8,568	1,864	2,874	982	5,721	1,249	1,599
	Quarter 3 - Trimestre 3	10,778	2,221	3,456	1,739	7,417	1,724	1,638
	Quarter 4 - Trimestre 4	9,715	1,935	3,101	1,494	6,529	1,574	1,611
	Annual - Annuel	8,892	1,918	2,870	1,200	5,988	1,340	1,564
2003												
	Quarter 1 - Trimestre 1	6,011	1,610	2,142	607	307	278	4,358	584	1,068
	Quarter 2 - Trimestre 2	8,002	1,966	2,980	1,333	394	320	6,280	714	1,007
	Quarter 3 - Trimestre 3	10,638	2,404	3,730	2,096	755	688	8,229	1,443	966
	Quarter 4 - Trimestre 4	9,138	2,233	3,134	1,568	515	567	6,935	1,082	1,121
	Annual - Annuel	8,447	2,053	2,997	1,401	493	463	6,451	956	1,041
2004												
	Quarter 1 - Trimestre 1	6,605	1,792	2,132	781	4,704	805	1,097
	Quarter 2 - Trimestre 2	8,349	2,012	3,017	1,294	6,323	954	1,073
	Quarter 3 - Trimestre 3	10,432	2,271	3,862	1,902	8,035	1,343	1,054
	Quarter 4 - Trimestre 4	9,747	2,130	3,264	1,763	7,157	1,298	1,292
	Annual - Annuel	8,783	2,051	3,069	1,435	6,555	1,100	1,129
	Quarter 1 - Trimestre 1	7,159	1,669	2,306	1,013	4,988	986	1,185
31-33 Manufacturing - Fabrication												
2001												
	Quarter 1 - Trimestre 1	14,180	577	1,222	1,044	684	1,429	2,842	2,113	9,225
	Quarter 2 - Trimestre 2	20,748	600	1,442	1,140	1,229	2,738	3,181	3,967	13,600
	Quarter 3 - Trimestre 3	22,512	645	1,572	1,245	1,387	3,298	3,462	4,685	14,365
	Quarter 4 - Trimestre 4	18,798	580	1,372	1,205	1,240	2,074	3,157	3,314	12,327
	Annual - Annuel	19,059	600	1,402	1,158	1,135	2,385	3,160	3,520	12,379
2002												
	Quarter 1 - Trimestre 1	15,974	503	1,283	963	858	1,169	2,748	2,028	11,198
	Quarter 2 - Trimestre 2	22,672	497	1,563	1,278	1,276	2,387	3,338	3,663	15,671
	Quarter 3 - Trimestre 3	25,366	568	1,579	1,437	1,402	2,680	3,583	4,083	17,700
	Quarter 4 - Trimestre 4	20,697	519	1,432	1,402	1,348	2,049	3,353	3,397	13,947
	Annual - Annuel	21,177	522	1,464	1,270	1,221	2,071	3,256	3,292	14,629
2003												
	Quarter 1 - Trimestre 1	15,935	468	1,303	1,239	3,010	1,992	10,932
	Quarter 2 - Trimestre 2	22,624	485	1,331	1,359	3,175	4,006	15,442
	Quarter 3 - Trimestre 3	25,701	474	1,541	1,661	3,676	4,575	17,450
	Quarter 4 - Trimestre 4	21,124	504	1,442	1,586	3,532	3,258	14,335
	Annual - Annuel	21,346	483	1,404	1,461	3,348	3,458	14,540

Table 10

Quarterly and Annual Estimates of Employment by Enterprise Size of Employment, for All Employees, for Selected Industries, Canada, Provinces and Territories.

(Continued - suite)

Tableau 10

Estimations trimestrielles et annuelles de l'emploi par taille d'entreprise selon l'emploi, pour l'ensemble des salariés pour une sélection d'industries, Canada, provinces et territoires.

NAICS 2002	Industry	Size - Taille										
		All Sizes - Toutes les tailles	0-4	5-19	20-49	50-99	100-299	300-499	500 +	0-49	50-299	300 +
NEWFOUNDLAND AND LABRADOR - TERRE-NEUVE ET LABRADOR												
31-33 Manufacturing - Fabrication												
2004												
	Quarter 1 - Trimestre 1	16,044	426	1,370	1,296	1,151	1,028	3,092	2,179	10,773
	Quarter 2 - Trimestre 2	25,438	407	1,561	1,308	1,253	2,560	3,276	3,813	18,349
	Quarter 3 - Trimestre 3	30,205	452	1,665	1,415	1,221	3,181	3,532	4,403	22,270
	Quarter 4 - Trimestre 4	23,962	472	1,495	1,325	1,230	2,819	3,291	4,049	16,622
	Annual - Annuel	23,912	439	1,523	1,336	1,214	2,397	3,298	3,611	17,004
2005												
	Quarter 1 - Trimestre 1	15,985	413	1,371	1,147	2,930	1,880	11,174
41 Wholesale Trade - Commerce de gros												
2001												
	Quarter 1 - Trimestre 1	6,140	771	1,490	962	683	448	3,223	1,131	1,786
	Quarter 2 - Trimestre 2	6,627	783	1,614	929	935	387	3,326	1,322	1,980
	Quarter 3 - Trimestre 3	6,941	757	1,707	1,066	872	649	3,531	1,521	1,889
	Quarter 4 - Trimestre 4	6,193	743	1,674	952	792	352	3,368	1,145	1,680
	Annual - Annuel	6,475	763	1,621	977	820	459	3,362	1,280	1,834
2002												
	Quarter 1 - Trimestre 1	5,911	739	1,452	957	657	364	3,148	1,021	1,742
	Quarter 2 - Trimestre 2	6,354	705	1,643	1,027	809	371	3,375	1,180	1,799
	Quarter 3 - Trimestre 3	6,408	732	1,666	1,095	995	405	3,493	1,400	1,515
	Quarter 4 - Trimestre 4	6,595	741	1,575	1,145	676	447	3,461	1,123	2,011
	Annual - Annuel	6,317	729	1,584	1,056	784	397	3,369	1,181	1,767
2003												
	Quarter 1 - Trimestre 1	6,199	711	1,496	1,122	437	463	3,329	900	1,970
	Quarter 2 - Trimestre 2	6,838	690	1,638	1,112	725	532	3,440	1,258	2,141
	Quarter 3 - Trimestre 3	6,787	755	1,613	1,254	623	828	3,621	1,451	1,715
	Quarter 4 - Trimestre 4	6,154	725	1,512	1,071	635	486	3,308	1,121	1,725
	Annual - Annuel	6,495	720	1,565	1,140	605	577	3,425	1,182	1,888
2004												
	Quarter 1 - Trimestre 1	5,823	692	1,420	1,050	480	382	3,162	862	1,799
	Quarter 2 - Trimestre 2	6,247	679	1,570	1,004	561	631	3,253	1,192	1,802
	Quarter 3 - Trimestre 3	6,465	667	1,664	1,120	549	626	3,451	1,175	1,839
	Quarter 4 - Trimestre 4	6,216	655	1,597	1,014	539	566	3,266	1,105	1,845
	Annual - Annuel	6,188	673	1,563	1,047	532	551	3,283	1,083	1,821
2005												
	Quarter 1 - Trimestre 1	5,707	661	1,457	968	395	405	223	1,597	3,087	800	1,820
44-45 Retail trade - Commerce de détail												
2001												
	Quarter 1 - Trimestre 1	22,128	2,930	4,806	2,338	1,492	1,537	10,074	3,029	9,024
	Quarter 2 - Trimestre 2	23,150	3,073	5,075	2,649	1,352	2,012	10,797	3,364	8,989
	Quarter 3 - Trimestre 3	23,931	2,973	5,677	2,857	1,452	2,015	11,506	3,467	8,958
	Quarter 4 - Trimestre 4	23,530	3,126	5,012	2,786	1,585	2,206	10,924	3,792	8,815
	Annual - Annuel	23,185	3,025	5,142	2,658	1,470	1,942	10,825	3,413	8,946
2002												
	Quarter 1 - Trimestre 1	22,825	2,999	4,752	2,552	1,628	2,142	10,304	3,770	8,752
	Quarter 2 - Trimestre 2	24,136	3,021	5,090	2,531	2,213	2,376	10,642	4,590	8,905
	Quarter 3 - Trimestre 3	25,389	3,194	5,029	2,871	2,374	2,142	11,094	4,516	9,779
	Quarter 4 - Trimestre 4	25,967	3,082	4,863	3,003	2,233	2,338	10,947	4,571	10,449
	Annual - Annuel	24,580	3,074	4,933	2,739	2,112	2,250	10,747	4,362	9,471
2003												
	Quarter 1 - Trimestre 1	24,439	2,916	4,731	3,012	2,250	2,033	10,659	4,283	9,497
	Quarter 2 - Trimestre 2	25,133	2,916	5,056	3,244	2,097	2,246	11,215	4,343	9,574
	Quarter 3 - Trimestre 3	26,084	3,020	5,428	3,458	2,281	2,186	11,906	4,467	9,711
	Quarter 4 - Trimestre 4	25,799	2,931	5,045	3,189	2,035	2,131	11,164	4,167	10,469
	Annual - Annuel	25,364	2,946	5,065	3,226	2,166	2,149	11,236	4,315	9,813
2004												
	Quarter 1 - Trimestre 1	25,129	2,888	5,132	2,853	2,144	1,895	10,874	4,040	10,216
	Quarter 2 - Trimestre 2	25,778	2,919	5,650	3,056	1,691	2,206	11,626	3,897	10,255
	Quarter 3 - Trimestre 3	26,604	3,021	5,804	3,316	1,660	2,104	12,141	3,764	10,699
	Quarter 4 - Trimestre 4	26,659	2,962	5,534	3,041	1,774	2,167	11,537	3,940	11,182
	Annual - Annuel	26,043	2,948	5,530	3,067	1,817	2,093	11,544	3,910	10,588
2005												
	Quarter 1 - Trimestre 1	25,429	2,863	5,177	2,836	1,709	1,781	10,877	3,489	11,063
48-49 Transportation & warehousing - Transport et entreposage												
2001												
	Quarter 1 - Trimestre 1	6,028	637	926	679	2,242	1,073	2,712
	Quarter 2 - Trimestre 2	6,138	731	1,032	742	2,505	868	2,765
	Quarter 3 - Trimestre 3	6,426	833	1,065	762	2,660	966	2,800
	Quarter 4 - Trimestre 4	6,601	752	1,166	683	2,601	1,146	2,854

Table 10

Quarterly and Annual Estimates of Employment by Enterprise Size of Employment, for All Employees, for Selected Industries, Canada, Provinces and Territories.

(Continued - suite)

Tableau 10

Estimations trimestrielles et annuelles de l'emploi par taille d'entreprise selon l'emploi, pour l'ensemble des salariés pour une sélection d'industries, Canada, provinces et territoires.

NAICS 2002	Industry	Size - Taille										
		All Sizes - Toutes les tailles	0-4	5-19	20-49	50-99	100-299	300-499	500 +	0-49	50-299	300 +
SCIAN 2002	Industrie											
NEWFOUNDLAND AND LABRADOR - TERRE-NEUVE ET LABRADOR												
48-49 Transportation & warehousing - Transport et entreposage												
	2001											
	Annual - Annuel	6,298	738	1,047	717	2,502	1,013	2,783
	2002											
	Quarter 1 - Trimestre 1	6,729	649	1,111	742	2,503	1,240	2,986
	Quarter 2 - Trimestre 2	6,986	674	1,262	782	2,718	1,295	2,973
	Quarter 3 - Trimestre 3	7,486	787	1,380	738	2,906	1,508	3,072
	Quarter 4 - Trimestre 4	7,567	760	1,147	933	2,841	1,442	3,284
	Annual - Annuel	7,192	718	1,225	799	2,742	1,371	3,079
	2003											
	Quarter 1 - Trimestre 1	7,402	645	1,124	799	2,569	1,442	3,392
	Quarter 2 - Trimestre 2	7,919	700	1,230	987	2,917	1,655	3,347
	Quarter 3 - Trimestre 3	8,347	776	1,346	1,059	3,182	1,732	3,433
	Quarter 4 - Trimestre 4	8,118	710	1,300	1,001	3,011	1,667	3,440
	Annual - Annuel	7,946	708	1,250	962	2,920	1,624	3,403
	2004											
	Quarter 1 - Trimestre 1	7,569	611	1,216	1,049	2,876	1,278	3,416
	Quarter 2 - Trimestre 2	8,254	672	1,339	1,083	3,094	1,668	3,492
	Quarter 3 - Trimestre 3	8,995	754	1,542	1,068	3,364	1,638	3,993
	Quarter 4 - Trimestre 4	8,532	705	1,309	1,152	3,165	1,502	3,865
	Annual - Annuel	8,338	686	1,351	1,088	3,125	1,522	3,691
	2005											
	Quarter 1 - Trimestre 1	7,556	603	1,177	1,195	2,976	991	3,589
51	Information & cultural industries - Industrie de l'information et industrie culturelle											
	2001											
	Quarter 1 - Trimestre 1	4,236	..	154	3,379
	Quarter 2 - Trimestre 2	4,278	..	125	3,265
	Quarter 3 - Trimestre 3	4,208	..	138	3,363
	Quarter 4 - Trimestre 4	4,201	..	107	3,409
	Annual - Annuel	4,231	..	131	3,354
	2002											
	Quarter 1 - Trimestre 1	4,222	3,486
	Quarter 2 - Trimestre 2	4,081	3,603
	Quarter 3 - Trimestre 3	4,020	3,589
	Quarter 4 - Trimestre 4	3,934	3,454
	Annual - Annuel	4,064	3,533
	2003											
	Quarter 1 - Trimestre 1	4,050	3,433
	Quarter 2 - Trimestre 2	4,204	3,597
	Quarter 3 - Trimestre 3	3,597	2,948
	Quarter 4 - Trimestre 4	3,545	2,901
	Annual - Annuel	3,849	3,220
	2004											
	Quarter 1 - Trimestre 1	3,898	3,298
	Quarter 2 - Trimestre 2	2,683	2,019
	Quarter 3 - Trimestre 3	3,156	2,427
	Quarter 4 - Trimestre 4	4,035	3,248
	Annual - Annuel	3,443	2,748
	2005											
	Quarter 1 - Trimestre 1	4,001	3,255
52	Finance & insurance - Finance et assurances											
	2001											
	Quarter 1 - Trimestre 1	5,818	..	269	4,682
	Quarter 2 - Trimestre 2	5,578	..	356	4,411
	Quarter 3 - Trimestre 3	5,400	..	323	4,229
	Quarter 4 - Trimestre 4	5,089	..	304	3,993
	Annual - Annuel	5,471	..	313	4,329
	2002											
	Quarter 1 - Trimestre 1	5,274	239	312	4,209
	Quarter 2 - Trimestre 2	5,602	254	323	4,384
	Quarter 3 - Trimestre 3	5,668	248	366	4,454
	Quarter 4 - Trimestre 4	5,599	247	373	4,396
	Annual - Annuel	5,536	247	344	4,361
	2003											
	Quarter 1 - Trimestre 1	5,497	..	335	4,321
	Quarter 2 - Trimestre 2	5,659	..	369	4,422
	Quarter 3 - Trimestre 3	5,757	..	393	4,453
	Quarter 4 - Trimestre 4	5,614	..	375	4,375
	Annual - Annuel	5,632	..	368	4,393

Table 10

Quarterly and Annual Estimates of Employment by Enterprise Size of Employment, for All Employees, for Selected Industries, Canada, Provinces and Territories.

(Continued - suite)

Tableau 10

Estimations trimestrielles et annuelles de l'emploi par taille d'entreprise selon l'emploi, pour l'ensemble des salariés pour une sélection d'industries, Canada, provinces et territoires.

NAICS 2002	Industry	Size - Taille										
		All Sizes - Toutes les tailles	0-4	5-19	20-49	50-99	100-299	300-499	500 +	0-49	50-299	300 +
SCIAN 2002	Industrie											
NEWFOUNDLAND AND LABRADOR - TERRE-NEUVE ET LABRADOR												
52	Finance & insurance - Finance et assurances											
	2004											
	Quarter 1 - Trimestre 1	5,547	246	389	291	927	347	4,273
	Quarter 2 - Trimestre 2	5,639	245	423	256	924	403	4,313
	Quarter 3 - Trimestre 3	5,672	253	444	242	939	408	4,325
	Quarter 4 - Trimestre 4	5,600	262	393	210	865	414	4,320
	Annual - Annuel	5,615	252	412	250	914	393	4,308
	2005											
	Quarter 1 - Trimestre 1	5,515	228	434	219	881	396	4,238
53	Real estate & rental & leasing - Services immobiliers et services de location et de location à bail											
	2001											
	Quarter 1 - Trimestre 1	1,995	499	459	265
	Quarter 2 - Trimestre 2	2,237	509	489	302
	Quarter 3 - Trimestre 3	2,238	515	503	305
	Quarter 4 - Trimestre 4	2,157	497	417	420
	Annual - Annuel	2,157	505	467	323
	2002											
	Quarter 1 - Trimestre 1	2,351	451	443	220	1,115
	Quarter 2 - Trimestre 2	2,504	471	499	244	1,214
	Quarter 3 - Trimestre 3	2,659	484	556	256	1,296
	Quarter 4 - Trimestre 4	2,557	460	536	220	1,216
	Annual - Annuel	2,518	467	509	235	1,211
	2003											
	Quarter 1 - Trimestre 1	2,395	443	514	226	1,184
	Quarter 2 - Trimestre 2	2,568	503	523	271	1,297
	Quarter 3 - Trimestre 3	2,734	541	567	265	1,373
	Quarter 4 - Trimestre 4	2,766	521	504	253	1,278
	Annual - Annuel	2,616	502	527	254	1,283
	2004											
	Quarter 1 - Trimestre 1	2,643	504	471	279	1,254
	Quarter 2 - Trimestre 2	2,054	499	505	272	1,276
	Quarter 3 - Trimestre 3	2,135	505	546	230	1,280
	Quarter 4 - Trimestre 4	2,113	484	509	290	1,283
	Annual - Annuel	2,236	498	508	268	1,273
	2005											
	Quarter 1 - Trimestre 1	2,056	449	508	234	1,192
54	Professional, scientific & technical services - Services professionnels, scientifiques et techniques											
	2001											
	Quarter 1 - Trimestre 1	5,445	978	1,296	933	3,207	901	1,336
	Quarter 2 - Trimestre 2	5,614	989	1,201	890	3,079	1,061	1,474
	Quarter 3 - Trimestre 3	5,946	1,006	1,202	964	3,172	1,320	1,455
	Quarter 4 - Trimestre 4	5,561	969	1,068	1,020	3,058	1,109	1,394
	Annual - Annuel	5,641	986	1,192	952	3,129	1,098	1,415
	2002											
	Quarter 1 - Trimestre 1	5,805	946	1,134	914	556	308	2,994	864	1,947
	Quarter 2 - Trimestre 2	6,326	962	1,159	1,069	682	370	3,190	1,053	2,084
	Quarter 3 - Trimestre 3	6,753	961	1,263	1,081	852	475	3,305	1,327	2,121
	Quarter 4 - Trimestre 4	6,540	921	1,204	1,118	513	649	3,244	1,162	2,134
	Annual - Annuel	6,356	948	1,190	1,046	651	451	3,183	1,101	2,071
	2003											
	Quarter 1 - Trimestre 1	6,268	949	1,193	1,054	501	492	3,196	993	2,079
	Quarter 2 - Trimestre 2	6,471	1,004	1,208	1,089	420	603	3,301	1,024	2,146
	Quarter 3 - Trimestre 3	6,439	1,016	1,361	1,041	636	598	3,418	1,234	1,786
	Quarter 4 - Trimestre 4	6,304	997	1,339	1,066	722	485	3,401	1,207	1,695
	Annual - Annuel	6,370	992	1,275	1,062	570	545	3,329	1,115	1,927
	2004											
	Quarter 1 - Trimestre 1	5,804	1,002	1,453	1,027	512	401	3,482	912	1,410
	Quarter 2 - Trimestre 2	5,874	994	1,840	1,232	467	341	4,066	807	1,001
	Quarter 3 - Trimestre 3	6,047	987	1,740	1,349	516	459	4,075	975	997
	Quarter 4 - Trimestre 4	5,834	959	1,681	1,331	477	410	3,971	887	976
	Annual - Annuel	5,890	985	1,679	1,235	493	403	3,899	895	1,096
	2005											
	Quarter 1 - Trimestre 1	5,700	911	1,584	1,372	328	455	3,867	783	1,050
56	Admin. & support, waste managemt. & remediation services - Services admin., soutien, gestion des déchets, assainissem.											
	2001											
	Quarter 1 - Trimestre 1	4,848	469	743	932	2,143

Table 10

Quarterly and Annual Estimates of Employment by Enterprise Size of Employment, for All Employees, for Selected Industries, Canada, Provinces and Territories.

(Continued - suite)

Tableau 10

Estimations trimestrielles et annuelles de l'emploi par taille d'entreprise selon l'emploi, pour l'ensemble des salariés pour une sélection d'industries, Canada, provinces et territoires.

NAICS 2002	Industry	Size - Taille										
		All Sizes - Toutes les tailles	0-4	5-19	20-49	50-99	100-299	300-499	500 +	0-49	50-299	300 +
SCIAN 2002	Industrie											
NEWFOUNDLAND AND LABRADOR - TERRE-NEUVE ET LABRADOR												
56	Admin. & support, waste managemt. & remediation services - Services admin., soutien, gestion des déchets, assainissem.											
	2001											
	Quarter 2 - Trimestre 2	5,493	461	906	1,099	2,465
	Quarter 3 - Trimestre 3	5,743	551	957	932	2,440
	Quarter 4 - Trimestre 4	5,533	478	819	929	2,226
	Annual - Annuel	5,404	490	856	973	2,319
	2002											
	Quarter 1 - Trimestre 1	5,170	429	796	834	2,059
	Quarter 2 - Trimestre 2	5,751	492	834	961	2,288
	Quarter 3 - Trimestre 3	5,959	592	867	958	2,417
	Quarter 4 - Trimestre 4	5,859	505	842	860	2,208
	Annual - Annuel	5,685	504	835	903	2,243
	2003											
	Quarter 1 - Trimestre 1	6,172	447	818	854	2,119	1,934	2,119
	Quarter 2 - Trimestre 2	6,462	491	964	863	2,318	2,143	2,001
	Quarter 3 - Trimestre 3	6,974	544	1,149	730	2,422	2,402	2,150
	Quarter 4 - Trimestre 4	6,310	526	858	666	2,050	2,245	2,015
	Annual - Annuel	6,480	502	947	778	2,227	2,181	2,071
	2004											
	Quarter 1 - Trimestre 1	6,198	..	793	639	1,856	..
	Quarter 2 - Trimestre 2	6,659	..	976	716	1,802	..
	Quarter 3 - Trimestre 3	7,033	..	1,096	779	2,153	..
	Quarter 4 - Trimestre 4	5,941	..	959	774	1,740	..
	Annual - Annuel	6,458	..	956	727	1,888	..
	2005											
	Quarter 1 - Trimestre 1	5,614	445	779	743	1,967
61	Educational services - Services d'enseignement											
	2001											
	Quarter 1 - Trimestre 1	17,225	..	280	16,152
	Quarter 2 - Trimestre 2	17,032	..	290	15,811
	Quarter 3 - Trimestre 3	15,852	..	326	14,759
	Quarter 4 - Trimestre 4	17,972	..	335	16,889
	Annual - Annuel	17,020	..	308	15,903
	2002											
	Quarter 1 - Trimestre 1	17,914	..	330	176	16,790
	Quarter 2 - Trimestre 2	18,129	..	287	249	17,000
	Quarter 3 - Trimestre 3	17,165	..	270	330	16,106
	Quarter 4 - Trimestre 4	18,208	..	276	369	16,916
	Annual - Annuel	17,854	..	291	281	16,703
	2003											
	Quarter 1 - Trimestre 1	18,919	..	265	435	17,606
	Quarter 2 - Trimestre 2	19,293	..	281	363	18,009
	Quarter 3 - Trimestre 3	17,448	..	287	382	16,125
	Quarter 4 - Trimestre 4	19,157	..	344	367	17,997
	Annual - Annuel	18,704	..	294	386	17,434
	2004											
	Quarter 1 - Trimestre 1	18,989	355	17,825
	Quarter 2 - Trimestre 2	18,811	428	17,593
	Quarter 3 - Trimestre 3	17,289	463	15,777
	Quarter 4 - Trimestre 4	18,736	486	16,633
	Annual - Annuel	18,456	433	16,957
	2005											
	Quarter 1 - Trimestre 1	18,802	..	348	16,660
62	Health care & social assistance - Soins de santé et assistance sociale											
	2001											
	Quarter 1 - Trimestre 1	22,677	2,448	2,104	890	799	1,350	5,443	2,149	15,086
	Quarter 2 - Trimestre 2	22,866	2,430	2,268	860	936	1,235	5,558	2,171	15,137
	Quarter 3 - Trimestre 3	23,271	2,356	2,391	934	825	1,556	5,681	2,381	15,209
	Quarter 4 - Trimestre 4	22,958	2,337	2,386	919	881	1,551	5,642	2,432	14,884
	Annual - Annuel	22,943	2,393	2,287	901	860	1,423	5,581	2,283	15,079
	2002											
	Quarter 1 - Trimestre 1	22,965	2,297	2,240	932	5,468	2,539	14,958
	Quarter 2 - Trimestre 2	23,444	2,346	2,095	1,018	5,459	2,180	15,804
	Quarter 3 - Trimestre 3	24,395	2,404	2,149	1,184	5,737	2,303	16,355
	Quarter 4 - Trimestre 4	24,807	2,603	2,117	1,184	5,904	2,151	16,751
	Annual - Annuel	23,903	2,413	2,150	1,079	5,642	2,293	15,967
	2003											
	Quarter 1 - Trimestre 1	24,986	2,582	2,287	1,075	663	1,591	5,943	2,253	16,790
	Quarter 2 - Trimestre 2	25,942	2,628	2,424	1,036	732	1,738	6,088	2,470	17,384

Table 10

Quarterly and Annual Estimates of Employment by Enterprise Size of Employment, for All Employees, for Selected Industries, Canada, Provinces and Territories.

(Continued - suite)

Tableau 10

Estimations trimestrielles et annuelles de l'emploi par taille d'entreprise selon l'emploi, pour l'ensemble des salariés pour une sélection d'industries, Canada, provinces et territoires.

NAICS 2002	Industry	Size - Taille										
		All Sizes - Toutes les tailles	0-4	5-19	20-49	50-99	100-299	300-499	500 +	0-49	50-299	300 +
SCIAN 2002	Industrie											
NEWFOUNDLAND AND LABRADOR - TERRE-NEUVE ET LABRADOR												
62	Health care & social assistance - Soins de santé et assistance sociale											
	2003											
	Quarter 3 - Trimestre 3	26,645	2,666	2,455	1,131	658	1,961	6,251	2,619	17,774
	Quarter 4 - Trimestre 4	25,799	2,622	2,283	1,084	745	1,893	5,989	2,638	17,173
	Annual - Annuel	25,843	2,624	2,362	1,081	699	1,796	6,068	2,495	17,280
	2004											
	Quarter 1 - Trimestre 1	25,522	2,566	2,372	1,164	692	1,832	6,102	2,523	16,897
	Quarter 2 - Trimestre 2	25,357	2,561	2,512	1,020	733	2,004	6,092	2,736	16,529
	Quarter 3 - Trimestre 3	26,337	2,499	2,633	1,104	672	2,447	6,235	3,120	16,981
	Quarter 4 - Trimestre 4	26,307	2,456	2,506	1,103	583	2,621	6,065	3,204	17,037
	Annual - Annuel	25,881	2,521	2,506	1,098	670	2,226	6,124	2,896	16,861
	2005											
	Quarter 1 - Trimestre 1	26,012	2,431	2,476	1,155	466	2,556	6,062	3,022	16,929
71	Arts, entertainment & recreation - Arts, spectacles et loisirs											
	2001											
	Quarter 1 - Trimestre 1	2,024	..	548
	Quarter 2 - Trimestre 2	2,222	..	535
	Quarter 3 - Trimestre 3	2,324	..	715
	Quarter 4 - Trimestre 4	2,344	..	564
	Annual - Annuel	2,228	..	590
	2002											
	Quarter 1 - Trimestre 1	2,349	178	578	589	1,346
	Quarter 2 - Trimestre 2	2,232	214	594	567	1,375
	Quarter 3 - Trimestre 3	2,316	318	770	568	1,656
	Quarter 4 - Trimestre 4	2,257	216	702	671	1,589
	Annual - Annuel	2,289	232	661	599	1,491
	2003											
	Quarter 1 - Trimestre 1	2,306	..	634	496
	Quarter 2 - Trimestre 2	2,516	..	638	728
	Quarter 3 - Trimestre 3	3,680	..	986	949
	Quarter 4 - Trimestre 4	2,629	..	886	881
	Annual - Annuel	2,783	..	786	764
	2004											
	Quarter 1 - Trimestre 1	2,618	..	858	856
	Quarter 2 - Trimestre 2	2,794	..	835	946
	Quarter 3 - Trimestre 3	4,033	..	1,167	1,117
	Quarter 4 - Trimestre 4	3,057	..	1,001	1,041
	Annual - Annuel	3,125	..	965	990
	2005											
	Quarter 1 - Trimestre 1	2,792	178	834	776	1,787
72	Accommodation & food services - Hébergement et services de restauration											
	2001											
	Quarter 1 - Trimestre 1	9,280	953	2,867	1,985	5,805
	Quarter 2 - Trimestre 2	9,993	1,032	3,267	2,013	6,312
	Quarter 3 - Trimestre 3	10,724	1,201	3,577	2,259	7,037
	Quarter 4 - Trimestre 4	10,550	1,018	3,405	2,290	6,713
	Annual - Annuel	10,137	1,051	3,279	2,137	6,467
	2002											
	Quarter 1 - Trimestre 1	10,012	909	3,298	2,240	6,447
	Quarter 2 - Trimestre 2	10,355	968	3,440	2,303	6,712
	Quarter 3 - Trimestre 3	10,679	1,196	3,675	2,314	7,185
	Quarter 4 - Trimestre 4	10,415	1,053	3,264	2,272	6,589
	Annual - Annuel	10,365	1,032	3,419	2,282	6,733
	2003											
	Quarter 1 - Trimestre 1	9,488	943	3,053	1,907	5,903
	Quarter 2 - Trimestre 2	10,166	1,049	3,361	2,075	6,485
	Quarter 3 - Trimestre 3	11,285	1,244	3,811	2,426	7,481
	Quarter 4 - Trimestre 4	10,272	1,023	3,192	2,269	6,484
	Annual - Annuel	10,303	1,065	3,354	2,169	6,588
	2004											
	Quarter 1 - Trimestre 1	9,782	939	2,994	2,146	6,079
	Quarter 2 - Trimestre 2	10,500	1,066	3,454	2,132	6,652
	Quarter 3 - Trimestre 3	11,571	1,242	4,078	2,398	7,718
	Quarter 4 - Trimestre 4	10,611	1,078	3,359	2,257	6,694
	Annual - Annuel	10,616	1,081	3,471	2,233	6,786
	2005											
	Quarter 1 - Trimestre 1	9,573	901	3,118	1,762	5,780

Table 10

Quarterly and Annual Estimates of Employment by Enterprise Size of Employment, for All Employees, for Selected Industries, Canada, Provinces and Territories.

(Continued - suite)

Tableau 10

Estimations trimestrielles et annuelles de l'emploi par taille d'entreprise selon l'emploi, pour l'ensemble des salariés pour une sélection d'industries, Canada, provinces et territoires.

NAICS 2002	Industry	Size - Taille										
		All Sizes - Toutes les tailles	0-4	5-19	20-49	50-99	100-299	300-499	500 +	0-49	50-299	300 +
SCIAN 2002	Industrie											
NEWFOUNDLAND AND LABRADOR - TERRE-NEUVE ET LABRADOR												
81	Other services (except public administration) - Autres services, sauf les administrations publiques											
	2001											
	Quarter 1 - Trimestre 1	7,206	1,673	2,721	847	5,241
	Quarter 2 - Trimestre 2	7,476	1,835	2,897	1,146	5,877
	Quarter 3 - Trimestre 3	8,435	1,850	3,497	1,563	6,910
	Quarter 4 - Trimestre 4	8,154	1,691	3,202	1,429	6,321
	Annual - Annuel	7,818	1,762	3,079	1,246	6,087
	2002											
	Quarter 1 - Trimestre 1	8,106	1,603	3,302	1,460	6,365	847	894
	Quarter 2 - Trimestre 2	7,744	1,778	3,023	1,482	6,283	781	679
	Quarter 3 - Trimestre 3	7,989	1,900	3,148	1,505	6,553	940	496
	Quarter 4 - Trimestre 4	7,170	1,708	2,676	1,267	5,651	803	715
	Annual - Annuel	7,752	1,747	3,037	1,429	6,213	843	696
	2003											
	Quarter 1 - Trimestre 1	6,739	1,680	2,492	1,038	5,211	813	715
	Quarter 2 - Trimestre 2	6,666	1,775	2,551	980	5,306	1,017	343
	Quarter 3 - Trimestre 3	7,761	1,841	3,035	1,321	6,197	1,212	352
	Quarter 4 - Trimestre 4	7,402	1,699	2,593	1,144	5,435	1,415	552
	Annual - Annuel	7,142	1,749	2,667	1,121	5,537	1,114	491
	2004											
	Quarter 1 - Trimestre 1	7,120	1,735	2,614	1,189	5,538
	Quarter 2 - Trimestre 2	6,876	1,806	2,640	954	5,400
	Quarter 3 - Trimestre 3	7,799	1,809	3,076	1,615	6,500
	Quarter 4 - Trimestre 4	7,518	1,728	2,784	1,205	5,717
	Annual - Annuel	7,328	1,769	2,779	1,241	5,789
	2005											
	Quarter 1 - Trimestre 1	7,018	1,628	2,747	1,126	5,502	763	753
91	Public administration - Administrations publiques											
	2001											
	Quarter 1 - Trimestre 1	17,079	..	668	323	1,382	..
	Quarter 2 - Trimestre 2	17,857	..	644	384	1,402	..
	Quarter 3 - Trimestre 3	17,933	..	697	423	1,469	..
	Quarter 4 - Trimestre 4	17,635	..	631	437	1,327	..
	Annual - Annuel	17,626	..	660	392	1,395	..
	2002											
	Quarter 1 - Trimestre 1	17,575	368	684	390	303	1,008	..	14,821	1,442	1,311	14,821
	Quarter 2 - Trimestre 2	17,719	380	638	377	304	1,097	123	14,801	1,394	1,400	14,924
	Quarter 3 - Trimestre 3	18,122	368	703	479	282	1,021	372	14,897	1,550	1,303	15,269
	Quarter 4 - Trimestre 4	17,938	375	705	415	451	1,197	109	14,686	1,495	1,648	14,795
	Annual - Annuel	17,838	373	683	415	335	1,081	151	14,801	1,470	1,415	14,953
	2003											
	Quarter 1 - Trimestre 1	17,604	324	843	483	1,650	1,694	14,260
	Quarter 2 - Trimestre 2	16,789	353	665	417	1,435	1,478	13,875
	Quarter 3 - Trimestre 3	17,517	319	830	549	1,698	1,601	14,218
	Quarter 4 - Trimestre 4	16,271	343	734	549	1,626	1,390	13,254
	Annual - Annuel	17,045	335	768	499	1,602	1,541	13,902
	2004											
	Quarter 1 - Trimestre 1	16,094	294	929	556	346	1,184	1,780	1,530	12,784
	Quarter 2 - Trimestre 2	16,287	351	730	542	456	1,079	1,623	1,534	13,130
	Quarter 3 - Trimestre 3	17,323	305	845	565	731	992	1,716	1,723	13,884
	Quarter 4 - Trimestre 4	16,402	324	765	653	533	712	1,742	1,245	13,414
	Annual - Annuel	16,526	319	817	579	516	992	1,715	1,508	13,303
	2005											
	Quarter 1 - Trimestre 1	16,209	325	727	520	438	1,057	1,573	1,495	13,141
11-91N	Industrial aggregate (excluding unclassified) - Ensemble des industries sauf les entreprises non classifiées											
	2001											
	Quarter 1 - Trimestre 1	159,633	14,838	22,713	13,224	8,648	11,615	5,106	83,489	50,774	20,263	88,595
	Quarter 2 - Trimestre 2	173,650	15,494	25,446	14,637	10,205	13,469	8,044	86,356	55,576	23,674	94,399
	Quarter 3 - Trimestre 3	181,311	16,279	28,552	16,550	10,762	14,900	9,050	85,218	61,381	25,662	94,268
	Quarter 4 - Trimestre 4	175,276	15,614	26,047	15,828	10,655	12,915	6,717	87,499	57,490	23,570	94,216
	Annual - Annuel	172,467	15,556	25,689	15,060	10,067	13,225	7,229	85,640	56,306	23,292	92,870
	2002											
	Quarter 1 - Trimestre 1	167,576	14,426	24,307	14,166	10,039	11,216	6,911	86,511	52,899	21,255	93,422
	Quarter 2 - Trimestre 2	180,669	15,101	26,032	15,441	10,925	13,445	8,523	91,204	56,573	24,369	99,726
	Quarter 3 - Trimestre 3	189,914	16,506	27,777	17,185	12,086	14,248	8,856	93,256	61,468	26,334	102,112
	Quarter 4 - Trimestre 4	184,528	15,590	25,599	17,028	10,968	14,594	7,123	93,626	58,217	25,562	100,749
	Annual - Annuel	180,672	15,406	25,928	15,955	11,004	13,376	7,853	91,149	57,289	24,380	99,003
	2003											
	Quarter 1 - Trimestre 1	172,622	14,610	23,886	14,955	10,065	12,840	4,422	91,845	53,451	22,905	96,267

Table 10

Quarterly and Annual Estimates of Employment by Enterprise Size of Employment, for All Employees, for Selected Industries, Canada, Provinces and Territories.

(Continued - suite)

Tableau 10

Estimations trimestrielles et annuelles de l'emploi par taille d'entreprise selon l'emploi, pour l'ensemble des salariés pour une sélection d'industries, Canada, provinces et territoires.

NAICS 2002	Industry	Size - Taille										
		All Sizes - Toutes les tailles	0-4	5-19	20-49	50-99	100-299	300-499	500 +	0-49	50-299	300 +
SCIAN 2002	Industrie											
NEWFOUNDLAND AND LABRADOR - TERRE-NEUVE ET LABRADOR												
11-91N Industrial aggregate (excluding unclassified) - Ensemble des industries sauf les entreprises non classifiées												
	2003											
	Quarter 2 - Trimestre 2	185,701	15,468	25,912	16,550	10,903	15,471	4,639	96,758	57,930	26,374	101,397
	Quarter 3 - Trimestre 3	196,823	16,650	29,533	19,212	12,445	17,556	6,154	95,274	65,395	30,000	101,428
	Quarter 4 - Trimestre 4	184,560	15,784	26,305	17,478	11,467	14,643	6,484	92,399	59,566	26,110	98,883
	Annual - Annuel	184,926	15,628	26,409	17,049	11,220	15,127	5,425	94,069	59,086	26,347	99,494
	2004											
	Quarter 1 - Trimestre 1	172,712	14,811	25,243	15,915	10,095	12,258	5,723	88,667	55,969	22,353	94,390
	Quarter 2 - Trimestre 2	185,293	15,350	28,105	16,938	10,625	14,512	6,809	92,954	60,393	25,137	99,763
	Quarter 3 - Trimestre 3	198,912	16,105	31,428	19,571	11,660	16,903	8,599	94,646	67,104	28,563	103,245
	Quarter 4 - Trimestre 4	188,521	15,315	28,283	18,275	11,096	16,539	7,881	91,132	61,873	27,635	99,013
	Annual - Annuel	186,359	15,395	28,265	17,675	10,869	15,053	7,253	91,850	61,335	25,922	99,103
	2005											
	Quarter 1 - Trimestre 1	171,228	14,062	25,737	16,019	9,256	13,598	5,781	86,776	55,818	22,854	92,557
PRINCE EDWARD ISLAND - ÎLE-DU-PRINCE-ÉDOUARD												
23 Construction - Construction												
	2001											
	Quarter 1 - Trimestre 1	2,961	670	1,019	513	2,202
	Quarter 2 - Trimestre 2	3,705	645	1,394	662	2,701
	Quarter 3 - Trimestre 3	4,927	769	1,496	964	3,229
	Quarter 4 - Trimestre 4	4,217	794	1,353	661	2,807
	Annual - Annuel	3,952	719	1,316	700	2,735
	2002											
	Quarter 1 - Trimestre 1	3,172	617	1,119	508	2,245	197	731
	Quarter 2 - Trimestre 2	3,951	700	1,499	707	2,906	301	745
	Quarter 3 - Trimestre 3	4,945	855	1,578	830	3,263	569	1,112
	Quarter 4 - Trimestre 4	4,286	772	1,360	644	2,776	358	1,152
	Annual - Annuel	4,089	736	1,389	672	2,797	356	935
	2003											
	Quarter 1 - Trimestre 1	3,018	631	1,161	404	2,196
	Quarter 2 - Trimestre 2	3,965	724	1,403	624	2,750
	Quarter 3 - Trimestre 3	4,981	865	1,589	805	3,258
	Quarter 4 - Trimestre 4	4,269	901	1,320	722	2,942
	Annual - Annuel	4,058	780	1,368	638	2,787
	2004											
	Quarter 1 - Trimestre 1	3,029	707	1,059	495	2,262
	Quarter 2 - Trimestre 2	3,956	854	1,306	656	2,816
	Quarter 3 - Trimestre 3	5,071	1,004	1,467	688	3,159
	Quarter 4 - Trimestre 4	4,194	904	1,284	655	2,843
	Annual - Annuel	4,063	868	1,279	623	2,770
	2005											
	Quarter 1 - Trimestre 1	3,012	699	954
31-33 Manufacturing - Fabrication												
	2001											
	Quarter 1 - Trimestre 1	4,231	..	598
	Quarter 2 - Trimestre 2	5,454	..	704
	Quarter 3 - Trimestre 3	6,600	..	831
	Quarter 4 - Trimestre 4	5,276	..	728
	Annual - Annuel	5,390	..	715
	2002											
	Quarter 1 - Trimestre 1	4,394	..	686	643
	Quarter 2 - Trimestre 2	5,471	..	707	896
	Quarter 3 - Trimestre 3	6,184	..	710	909
	Quarter 4 - Trimestre 4	5,720	..	683	954
	Annual - Annuel	5,442	..	696	850
	2003											
	Quarter 1 - Trimestre 1	4,886	..	647	648
	Quarter 2 - Trimestre 2	6,468	..	618	881
	Quarter 3 - Trimestre 3	6,771	..	632	1,018
	Quarter 4 - Trimestre 4	6,238	..	561	899
	Annual - Annuel	6,091	..	614	861
	2004											
	Quarter 1 - Trimestre 1	5,459	..	654	581
	Quarter 2 - Trimestre 2	7,247	..	762	783
	Quarter 3 - Trimestre 3	7,336	..	714	868
	Quarter 4 - Trimestre 4	6,431	..	694	617
	Annual - Annuel	6,618	..	706	712
	2005											
	Quarter 1 - Trimestre 1	5,493	..	626	703

Table 10

Quarterly and Annual Estimates of Employment by Enterprise Size of Employment, for All Employees, for Selected Industries, Canada, Provinces and Territories.

(Continued - suite)

Tableau 10

Estimations trimestrielles et annuelles de l'emploi par taille d'entreprise selon l'emploi, pour l'ensemble des salariés pour une sélection d'industries, Canada, provinces et territoires.

NAICS 2002	Industry	Size - Taille										
		All Sizes - Toutes les tailles	0-4	5-19	20-49	50-99	100-299	300-499	500 +	0-49	50-299	300 +
SCIAN 2002	Industrie											
PRINCE EDWARD ISLAND - ÎLE-DU-PRINCE-ÉDOUARD												
41	Wholesale Trade - Commerce de gros											
	2001											
	Quarter 1 - Trimestre 1	2,308	221	617	346	1,184
	Quarter 2 - Trimestre 2	2,891	208	684	444	1,336
	Quarter 3 - Trimestre 3	3,432	199	714	603	1,515
	Quarter 4 - Trimestre 4	2,917	216	659	512	1,387
	Annual - Annuel	2,887	211	668	476	1,355
	2002											
	Quarter 1 - Trimestre 1	2,482	212	580	413	1,205	298	979
	Quarter 2 - Trimestre 2	2,844	206	613	547	1,366	674	804
	Quarter 3 - Trimestre 3	3,068	185	634	604	1,424	1,012	632
	Quarter 4 - Trimestre 4	2,609	186	551	623	1,361	674	575
	Annual - Annuel	2,751	198	594	547	1,339	664	747
	2003											
	Quarter 1 - Trimestre 1	2,002	188	484	451	1,123
	Quarter 2 - Trimestre 2	2,305	178	585	548	1,311
	Quarter 3 - Trimestre 3	2,258	179	658	380	1,217
	Quarter 4 - Trimestre 4	1,919	182	568	485	1,235
	Annual - Annuel	2,121	182	574	466	1,222
	2004											
	Quarter 1 - Trimestre 1	1,657	181	474	302	958	340	360
	Quarter 2 - Trimestre 2	1,838	190	537	261	988	509	340
	Quarter 3 - Trimestre 3	1,764	173	531	309	1,013	433	317
	Quarter 4 - Trimestre 4	1,492	182	482	180	844	341	308
	Annual - Annuel	1,688	182	506	263	951	406	331
	2005											
	Quarter 1 - Trimestre 1	1,448	173	422	151	746	396	306
44-45	Retail trade - Commerce de détail											
	2001											
	Quarter 1 - Trimestre 1	6,334	604	1,777	1,095	3,476	835	2,022
	Quarter 2 - Trimestre 2	6,833	662	1,776	1,237	3,676	954	2,203
	Quarter 3 - Trimestre 3	7,171	672	1,888	1,173	3,733	1,234	2,204
	Quarter 4 - Trimestre 4	6,962	578	1,842	1,149	3,568	1,059	2,334
	Annual - Annuel	6,825	629	1,821	1,164	3,613	1,021	2,191
	2002											
	Quarter 1 - Trimestre 1	6,851	530	1,825	1,148	3,503	944	2,404
	Quarter 2 - Trimestre 2	7,129	522	1,915	1,122	3,559	1,272	2,297
	Quarter 3 - Trimestre 3	7,616	617	1,783	1,254	3,654	1,346	2,616
	Quarter 4 - Trimestre 4	7,608	544	1,785	1,087	3,416	1,282	2,909
	Annual - Annuel	7,301	554	1,827	1,153	3,533	1,211	2,557
	2003											
	Quarter 1 - Trimestre 1	7,239	513	1,686	1,104	3,303	1,166	2,770
	Quarter 2 - Trimestre 2	7,638	547	1,908	1,116	3,571	1,247	2,820
	Quarter 3 - Trimestre 3	8,026	599	1,992	1,176	3,767	1,525	2,735
	Quarter 4 - Trimestre 4	7,536	543	1,809	1,120	3,471	1,290	2,775
	Annual - Annuel	7,610	551	1,849	1,129	3,528	1,307	2,775
	2004											
	Quarter 1 - Trimestre 1	7,090	491	1,790	1,059	3,341	1,085	2,664
	Quarter 2 - Trimestre 2	7,355	484	1,991	1,005	3,480	1,104	2,770
	Quarter 3 - Trimestre 3	7,895	523	1,971	1,260	3,755	1,353	2,787
	Quarter 4 - Trimestre 4	7,606	486	1,771	1,107	3,364	1,363	2,879
	Annual - Annuel	7,486	496	1,881	1,108	3,485	1,226	2,775
	2005											
	Quarter 1 - Trimestre 1	7,290	446	1,752	1,044	3,242	1,201	2,848
48-49	Transportation & warehousing - Transport et entreposage											
	2001											
	Quarter 1 - Trimestre 1	1,564	..	395	192	379
	Quarter 2 - Trimestre 2	1,590	..	475	197	401
	Quarter 3 - Trimestre 3	1,714	..	611	302	391
	Quarter 4 - Trimestre 4	1,723	..	556	249	394
	Annual - Annuel	1,648	..	509	235	391
	2002											
	Quarter 1 - Trimestre 1	1,758	154	563	208	925	429	404
	Quarter 2 - Trimestre 2	1,920	173	611	260	1,045	433	442
	Quarter 3 - Trimestre 3	2,199	204	647	270	1,121	537	541
	Quarter 4 - Trimestre 4	1,940	230	478	188	897	416	628
	Annual - Annuel	1,954	190	575	232	997	454	504
	2003											
	Quarter 1 - Trimestre 1	1,821	..	449	772
	Quarter 2 - Trimestre 2	2,085	..	513	957
	Quarter 3 - Trimestre 3	2,300	..	536	1,100
	Quarter 4 - Trimestre 4	2,109	..	465	878
	Annual - Annuel	2,079	..	491	927

Table 10

Quarterly and Annual Estimates of Employment by Enterprise Size of Employment, for All Employees, for Selected Industries, Canada, Provinces and Territories.

(Continued - suite)

Tableau 10

Estimations trimestrielles et annuelles de l'emploi par taille d'entreprise selon l'emploi, pour l'ensemble des salariés pour une sélection d'industries, Canada, provinces et territoires.

NAICS 2002	Industry	Size - Taille										
		All Sizes - Toutes les tailles	0-4	5-19	20-49	50-99	100-299	300-499	500 +	0-49	50-299	300 +
SCIAN 2002	Industrie											
PRINCE EDWARD ISLAND - ÎLE-DU-PRINCE-ÉDOUARD												
48-49 Transportation & warehousing - Transport et entreposage												
	2004											
	Quarter 1 - Trimestre 1	1,854	..	363	194	666
	Quarter 2 - Trimestre 2	1,957	..	428	314	694
	Quarter 3 - Trimestre 3	2,155	..	470	336	694
	Quarter 4 - Trimestre 4	1,953	..	366	276	697
	Annual - Annuel	1,980	..	407	280	688
	2005											
	Quarter 1 - Trimestre 1	1,714	..	294	226
51	Information & cultural industries - Industrie de l'information et industrie culturelle											
	2001											
	Quarter 1 - Trimestre 1	1,209
	Quarter 2 - Trimestre 2	1,264
	Quarter 3 - Trimestre 3	1,290
	Quarter 4 - Trimestre 4	1,344
	Annual - Annuel	1,277
	2002											
	Quarter 1 - Trimestre 1	1,322	1,099
	Quarter 2 - Trimestre 2	1,223	1,008
	Quarter 3 - Trimestre 3	1,210	994
	Quarter 4 - Trimestre 4	1,210	1,017
	Annual - Annuel	1,241	1,029
	2003											
	Quarter 1 - Trimestre 1	1,261
	Quarter 2 - Trimestre 2	1,433
	Quarter 3 - Trimestre 3	1,448
	Quarter 4 - Trimestre 4	1,294
	Annual - Annuel	1,359
	2004											
	Quarter 1 - Trimestre 1	1,043
	Quarter 2 - Trimestre 2	791
	Quarter 3 - Trimestre 3	905
	Quarter 4 - Trimestre 4	1,062
	Annual - Annuel	950
52	Finance & insurance - Finance et assurances											
	2001											
	Quarter 1 - Trimestre 1	1,677	..	225
	Quarter 2 - Trimestre 2	1,659	..	260
	Quarter 3 - Trimestre 3	1,668	..	233
	Quarter 4 - Trimestre 4	1,671	..	262
	Annual - Annuel	1,669	..	245
	2002											
	Quarter 1 - Trimestre 1	1,683	..	254	948
	Quarter 2 - Trimestre 2	1,703	..	254	933
	Quarter 3 - Trimestre 3	1,706	..	247	931
	Quarter 4 - Trimestre 4	1,695	..	236	902
	Annual - Annuel	1,697	..	248	929
	2003											
	Quarter 1 - Trimestre 1	1,677	..	213	887
	Quarter 2 - Trimestre 2	1,783	..	227	909
	Quarter 3 - Trimestre 3	1,883	..	255	947
	Quarter 4 - Trimestre 4	1,869	..	248	937
	Annual - Annuel	1,803	..	236	920
	2004											
	Quarter 1 - Trimestre 1	1,829	876
	Quarter 2 - Trimestre 2	1,871	926
	Quarter 3 - Trimestre 3	1,880	901
	Quarter 4 - Trimestre 4	1,878	941
	Annual - Annuel	1,864	911
	2005											
	Quarter 1 - Trimestre 1	1,951	..	231	911
54	Professional, scientific & technical services - Services professionnels, scientifiques et techniques											
	2001											
	Quarter 1 - Trimestre 1	1,244	..	389	862
	Quarter 2 - Trimestre 2	1,311	..	426	925
	Quarter 3 - Trimestre 3	1,428	..	481	980
	Quarter 4 - Trimestre 4	1,352	..	397	879
	Annual - Annuel	1,334	..	423	912

Table 10

Quarterly and Annual Estimates of Employment by Enterprise Size of Employment, for All Employees, for Selected Industries, Canada, Provinces and Territories.

(Continued - suite)

Tableau 10

Estimations trimestrielles et annuelles de l'emploi par taille d'entreprise selon l'emploi, pour l'ensemble des salariés pour une sélection d'industries, Canada, provinces et territoires.

NAICS 2002	Industry	Size - Taille										
		All Sizes - Toutes les tailles	0-4	5-19	20-49	50-99	100-299	300-499	500 +	0-49	50-299	300 +
SCIAN 2002	Industrie											
PRINCE EDWARD ISLAND - ÎLE-DU-PRINCE-ÉDOUARD												
54	Professional, scientific & technical services - Services professionnels, scientifiques et techniques											
	2002											
	Quarter 1 - Trimestre 1	1,397	311	376	245	932
	Quarter 2 - Trimestre 2	1,529	332	420	243	994
	Quarter 3 - Trimestre 3	1,652	317	459	276	1,052
	Quarter 4 - Trimestre 4	1,509	291	425	222	937
	Annual - Annuel	1,522	313	420	247	979
	2003											
	Quarter 1 - Trimestre 1	1,544	..	361	901
	Quarter 2 - Trimestre 2	1,634	..	428	971
	Quarter 3 - Trimestre 3	1,722	..	477	1,062
	Quarter 4 - Trimestre 4	1,703	..	469	1,054
	Annual - Annuel	1,651	..	434	997
	2004											
	Quarter 1 - Trimestre 1	1,646	..	468
	Quarter 2 - Trimestre 2	1,626	..	560
	Quarter 3 - Trimestre 3	1,712	..	582
	Quarter 4 - Trimestre 4	1,617	..	512
	Annual - Annuel	1,650	..	531
	2005											
	Quarter 1 - Trimestre 1	1,562	..	511	1,030
62	Health care & social assistance - Soins de santé et assistance sociale											
	2001											
	Quarter 1 - Trimestre 1	8,115	435	1,018	484	1,937	1,215	4,963
	Quarter 2 - Trimestre 2	7,780	481	878	468	1,827	1,595	4,358
	Quarter 3 - Trimestre 3	7,802	417	916	525	1,858	1,305	4,638
	Quarter 4 - Trimestre 4	7,656	434	851	569	1,854	1,141	4,662
	Annual - Annuel	7,838	442	916	512	1,869	1,314	4,655
	2002											
	Quarter 1 - Trimestre 1	7,646	429	870	536	1,836	1,174	4,636
	Quarter 2 - Trimestre 2	7,619	445	862	476	1,783	1,174	4,662
	Quarter 3 - Trimestre 3	8,009	416	882	577	1,876	1,274	4,859
	Quarter 4 - Trimestre 4	8,066	380	938	633	1,950	1,184	4,932
	Annual - Annuel	7,835	417	888	555	1,861	1,201	4,772
	2003											
	Quarter 1 - Trimestre 1	7,793	..	1,000	622
	Quarter 2 - Trimestre 2	7,895	..	1,019	694
	Quarter 3 - Trimestre 3	8,292	..	1,025	642
	Quarter 4 - Trimestre 4	8,083	..	936	639
	Annual - Annuel	8,016	..	995	649
	2004											
	Quarter 1 - Trimestre 1	8,922	380	941	561	1,882
	Quarter 2 - Trimestre 2	9,105	411	991	561	1,963
	Quarter 3 - Trimestre 3	9,329	399	1,073	475	1,948
	Quarter 4 - Trimestre 4	9,115	396	1,070	525	1,991
	Annual - Annuel	9,118	396	1,019	531	1,946
	2005											
	Quarter 1 - Trimestre 1	9,047	397	1,048	519	1,964
71	Arts, entertainment & recreation - Arts, spectacles et loisirs											
	2001											
	Quarter 1 - Trimestre 1	902	..	301
	Quarter 2 - Trimestre 2	987	..	315
	Quarter 3 - Trimestre 3	1,021	..	276
	Quarter 4 - Trimestre 4	1,056	..	299
	Annual - Annuel	992	..	298
	2002											
	Quarter 1 - Trimestre 1	274
	Quarter 2 - Trimestre 2	294
	Quarter 3 - Trimestre 3	263
	Quarter 4 - Trimestre 4	263
	Annual - Annuel	273
	2003											
	Quarter 1 - Trimestre 1	1,030	..	270	277
	Quarter 2 - Trimestre 2	1,602	..	298	379
	Quarter 3 - Trimestre 3	2,305	..	407	489
	Quarter 4 - Trimestre 4	1,264	..	300	298
	Annual - Annuel	1,550	..	319	361
	2004											
	Quarter 1 - Trimestre 1	1,068	..	245
	Quarter 2 - Trimestre 2	1,446	..	281
	Quarter 3 - Trimestre 3	1,879	..	382

Table 10

Quarterly and Annual Estimates of Employment by Enterprise Size of Employment, for All Employees, for Selected Industries, Canada, Provinces and Territories.

(Continued - suite)

Tableau 10

Estimations trimestrielles et annuelles de l'emploi par taille d'entreprise selon l'emploi, pour l'ensemble des salariés pour une sélection d'industries, Canada, provinces et territoires.

NAICS 2002	Industry	Size - Taille										
		All Sizes - Toutes les tailles	0-4	5-19	20-49	50-99	100-299	300-499	500 +	0-49	50-299	300 +
SCIAN 2002	Industrie											
PRINCE EDWARD ISLAND - ÎLE-DU-PRINCE-ÉDOUARD												
71	Arts, entertainment & recreation - Arts, spectacles et loisirs											
	2004											
	Quarter 4 - Trimestre 4	1,134	..	223
	Annual - Annuel	1,382	..	283
	2005											
	Quarter 1 - Trimestre 1	973	..	211
72	Accommodation & food services - Hébergement et services de restauration											
	2001											
	Quarter 1 - Trimestre 1	6,072	112	814	986	1,911
	Quarter 2 - Trimestre 2	6,715	164	1,238	1,286	2,687
	Quarter 3 - Trimestre 3	7,389	301	1,582	1,331	3,214
	Quarter 4 - Trimestre 4	6,987	187	993	1,244	2,423
	Annual - Annuel	6,791	191	1,157	1,211	2,559
	2002											
	Quarter 1 - Trimestre 1	6,949	..	750	1,360
	Quarter 2 - Trimestre 2	7,317	..	1,234	1,195
	Quarter 3 - Trimestre 3	7,863	..	1,606	1,372
	Quarter 4 - Trimestre 4	7,707	..	1,044	1,092
	Annual - Annuel	7,459	..	1,159	1,255
	2003											
	Quarter 1 - Trimestre 1	7,489	..	865	1,104
	Quarter 2 - Trimestre 2	8,233	..	1,383	1,255
	Quarter 3 - Trimestre 3	9,170	..	1,674	1,737
	Quarter 4 - Trimestre 4	7,449	..	984	985
	Annual - Annuel	8,085	..	1,226	1,270
	2004											
	Quarter 1 - Trimestre 1	6,764	142	870	843	1,855	2,711	2,197
	Quarter 2 - Trimestre 2	8,107	149	1,374	1,393	2,916	2,700	2,491
	Quarter 3 - Trimestre 3	10,431	211	1,685	2,021	3,917	3,371	3,143
	Quarter 4 - Trimestre 4	8,542	166	1,039	1,429	2,634	2,534	3,374
	Annual - Annuel	8,461	167	1,242	1,422	2,831	2,829	2,801
	2005											
	Quarter 1 - Trimestre 1	7,733	120	776	1,261	2,157
81	Other services (except public administration) - Autres services, sauf les administrations publiques											
	2001											
	Quarter 1 - Trimestre 1	2,008	591	827	218	1,636
	Quarter 2 - Trimestre 2	2,027	617	837	250	1,704
	Quarter 3 - Trimestre 3	2,137	692	995	197	1,884
	Quarter 4 - Trimestre 4	2,203	644	922	242	1,808
	Annual - Annuel	2,094	636	895	227	1,758
	2002											
	Quarter 1 - Trimestre 1	2,198	588	955	249	1,792
	Quarter 2 - Trimestre 2	2,093	640	983	188	1,811
	Quarter 3 - Trimestre 3	2,173	733	1,073	112	1,918
	Quarter 4 - Trimestre 4	2,001	667	896	143	1,706
	Annual - Annuel	2,116	657	977	173	1,807
	2003											
	Quarter 1 - Trimestre 1	1,907	..	848
	Quarter 2 - Trimestre 2	2,003	..	929
	Quarter 3 - Trimestre 3	2,103	..	1,084
	Quarter 4 - Trimestre 4	1,952	..	919
	Annual - Annuel	1,991	..	945
	2004											
	Quarter 1 - Trimestre 1	1,858	574	865	209	1,648
	Quarter 2 - Trimestre 2	1,928	592	909	196	1,697
	Quarter 3 - Trimestre 3	2,072	651	1,004	263	1,918
	Quarter 4 - Trimestre 4	1,950	642	788	233	1,663
	Annual - Annuel	1,952	615	891	225	1,732
	2005											
	Quarter 1 - Trimestre 1	1,840	600	745	219	1,564
91	Public administration - Administrations publiques											
	2001											
	Quarter 1 - Trimestre 1	6,482	5,717	..	5,821
	Quarter 2 - Trimestre 2	6,486	5,478	..	5,478
	Quarter 3 - Trimestre 3	6,421	5,491	..	5,491
	Quarter 4 - Trimestre 4	6,373	5,493	..	5,493
	Annual - Annuel	6,440	5,545	..	5,571
	2002											
	Quarter 1 - Trimestre 1	6,401	285	418	153	702	5,546

Table 10

Quarterly and Annual Estimates of Employment by Enterprise Size of Employment, for All Employees, for Selected Industries, Canada, Provinces and Territories.

(Continued - suite)

Tableau 10

Estimations trimestrielles et annuelles de l'emploi par taille d'entreprise selon l'emploi, pour l'ensemble des salariés pour une sélection d'industries, Canada, provinces et territoires.

NAICS 2002	Industry	Size - Taille										
		All Sizes - Toutes les tailles	0-4	5-19	20-49	50-99	100-299	300-499	500 +	0-49	50-299	300 +
SCIAN 2002	Industrie											
PRINCE EDWARD ISLAND - ÎLE-DU-PRINCE-ÉDOUARD												
91	Public administration - Administrations publiques											
	2002											
	Quarter 2 - Trimestre 2	6,219	172	492	206	664	5,349
	Quarter 3 - Trimestre 3	6,267	60	616	311	677	5,279
	Quarter 4 - Trimestre 4	6,229	138	475	287	612	5,329
	Annual - Annuel	6,279	164	500	239	664	5,376
	2003											
	Quarter 1 - Trimestre 1	6,620	190	5,624	304	568	5,747
	Quarter 2 - Trimestre 2	7,735	188	6,815	311	517	6,907
	Quarter 3 - Trimestre 3	8,554	144	7,327	275	771	7,508
	Quarter 4 - Trimestre 4	7,373	145	6,266	259	691	6,423
	Annual - Annuel	7,571	167	6,508	287	637	6,646
	2004											
	Quarter 1 - Trimestre 1	7,062	168	280	655	6,127
	Quarter 2 - Trimestre 2	7,606	90	187	739	6,681
	Quarter 3 - Trimestre 3	7,749	179	305	774	6,670
	Quarter 4 - Trimestre 4	6,511	108	228	605	5,678
	Annual - Annuel	7,232	136	250	693	6,289
	2005											
	Quarter 1 - Trimestre 1	6,427	121	5,401	239	435	5,753
11-91N Industrial aggregate (excluding unclassified) - Ensemble des industries sauf les entreprises non classifiées												
	2001											
	Quarter 1 - Trimestre 1	52,566	3,953	8,793	5,709	4,879	4,474	2,376	22,381	18,455	9,353	24,757
	Quarter 2 - Trimestre 2	56,322	4,264	9,958	6,566	4,859	6,107	1,679	22,889	20,788	10,966	24,568
	Quarter 3 - Trimestre 3	59,901	4,683	11,090	7,658	4,832	6,363	1,784	23,491	23,431	11,194	25,275
	Quarter 4 - Trimestre 4	57,241	4,354	9,737	6,847	4,794	5,217	2,609	23,682	20,938	10,011	26,291
	Annual - Annuel	56,507	4,314	9,895	6,695	4,841	5,540	2,112	23,111	20,903	10,381	25,223
	2002											
	Quarter 1 - Trimestre 1	55,135	3,788	9,116	6,507	5,064	5,452	1,811	23,397	19,411	10,516	25,208
	Quarter 2 - Trimestre 2	57,888	4,217	10,396	6,750	5,265	6,293	2,168	22,798	21,364	11,558	24,966
	Quarter 3 - Trimestre 3	61,173	4,669	11,024	7,689	5,334	7,972	1,821	22,663	23,382	13,307	24,485
	Quarter 4 - Trimestre 4	59,447	4,151	9,630	6,912	4,747	7,288	2,833	23,887	20,692	12,035	26,720
	Annual - Annuel	58,411	4,206	10,041	6,964	5,103	6,751	2,158	23,186	21,212	11,854	25,345
	2003											
	Quarter 1 - Trimestre 1	56,784	3,731	8,909	6,304	4,713	6,603	3,008	23,515	18,945	11,316	26,523
	Quarter 2 - Trimestre 2	63,968	4,070	10,423	7,438	5,371	7,887	2,608	26,173	21,930	13,257	28,781
	Quarter 3 - Trimestre 3	68,081	4,509	11,509	8,348	6,112	8,489	3,677	25,436	24,367	14,601	29,113
	Quarter 4 - Trimestre 4	61,574	4,285	9,507	6,909	5,191	7,536	3,233	24,913	20,701	12,727	28,146
	Annual - Annuel	62,602	4,149	10,087	7,250	5,347	7,629	3,132	25,009	21,485	12,975	28,141
	2004											
	Quarter 1 - Trimestre 1	57,376	3,729	8,863	5,868	4,846	6,879	2,603	24,588	18,460	11,726	27,191
	Quarter 2 - Trimestre 2	63,483	4,101	10,342	6,921	4,884	7,090	3,285	26,859	21,364	11,974	30,145
	Quarter 3 - Trimestre 3	68,154	4,510	11,210	8,288	5,468	7,952	3,524	27,201	24,008	13,420	30,725
	Quarter 4 - Trimestre 4	62,472	4,221	9,376	6,584	4,798	7,149	3,447	26,898	20,180	11,947	30,345
	Annual - Annuel	62,871	4,140	9,948	6,915	4,999	7,268	3,215	26,387	21,003	12,267	29,601
	2005											
	Quarter 1 - Trimestre 1	58,092	3,726	8,366	6,172	4,351	5,980	3,168	26,329	18,264	10,331	29,497
NOVA SCOTIA - NOUVELLE-ÉCOSSE												
23	Construction - Construction											
	2001											
	Quarter 1 - Trimestre 1	13,746	3,654	4,445	2,458	10,557
	Quarter 2 - Trimestre 2	16,760	3,503	6,250	3,113	12,866
	Quarter 3 - Trimestre 3	19,066	3,890	6,947	3,483	14,320
	Quarter 4 - Trimestre 4	18,224	4,208	5,947	3,484	13,640
	Annual - Annuel	16,949	3,814	5,898	3,135	12,846
	2002											
	Quarter 1 - Trimestre 1	14,410	3,684	4,946	2,678	1,034	496	11,307	1,530	1,573
	Quarter 2 - Trimestre 2	17,809	3,954	6,286	3,410	1,180	551	13,651	1,731	2,427
	Quarter 3 - Trimestre 3	20,011	4,404	6,950	3,878	1,497	915	15,232	2,412	2,367
	Quarter 4 - Trimestre 4	18,165	3,906	6,384	3,198	1,332	784	13,489	2,116	2,560
	Annual - Annuel	17,599	3,987	6,141	3,291	1,261	686	13,420	1,947	2,232
	2003											
	Quarter 1 - Trimestre 1	15,381	3,474	5,549	2,483	1,206	601	11,505	1,807	2,070
	Quarter 2 - Trimestre 2	18,841	3,936	6,473	3,389	1,532	1,335	13,798	2,867	2,176
	Quarter 3 - Trimestre 3	21,316	4,050	6,866	3,703	2,447	1,996	14,618	4,442	2,255
	Quarter 4 - Trimestre 4	19,874	3,929	6,401	3,943	1,752	1,715	14,273	3,466	2,134
	Annual - Annuel	18,853	3,847	6,322	3,379	1,734	1,411	13,548	3,146	2,159
	2004											
	Quarter 1 - Trimestre 1	15,743	3,430	5,786	2,726	1,658	677	11,941	2,335	1,467
	Quarter 2 - Trimestre 2	19,062	3,961	6,725	3,317	1,847	1,443	14,002	3,291	1,769
	Quarter 3 - Trimestre 3	21,878	4,157	7,376	4,011	2,046	2,385	15,544	4,432	1,902

Table 10

Quarterly and Annual Estimates of Employment by Enterprise Size of Employment, for All Employees, for Selected Industries, Canada, Provinces and Territories.

(Continued - suite)

Tableau 10

Estimations trimestrielles et annuelles de l'emploi par taille d'entreprise selon l'emploi, pour l'ensemble des salariés pour une sélection d'industries, Canada, provinces et territoires.

NAICS 2002	Industry	Size - Taille										
		All Sizes - Toutes les tailles	0-4	5-19	20-49	50-99	100-299	300-499	500 +	0-49	50-299	300 +
SCIAN 2002	Industrie											
NOVA SCOTIA - NOUVELLE-ÉCOSSE												
23	Construction - Construction											
	2004											
	Quarter 4 - Trimestre 4	19,963	4,141	6,538	3,730	1,677	2,034	14,408	3,711	1,843
	Annual - Annuel	19,162	3,922	6,606	3,446	1,807	1,635	13,974	3,442	1,745
	2005											
	Quarter 1 - Trimestre 1	15,770	3,415	5,559	2,841	1,344	1,213	11,815	2,557	1,398
31-33	Manufacturing - Fabrication											
	2001											
	Quarter 1 - Trimestre 1	39,824	1,428	3,500	3,673	2,893	6,016	2,705	19,610	8,600	8,909	22,315
	Quarter 2 - Trimestre 2	42,737	1,599	3,481	3,877	3,601	6,764	2,400	21,015	8,956	10,366	23,416
	Quarter 3 - Trimestre 3	44,652	1,333	3,693	3,992	4,284	7,114	2,875	21,360	9,018	11,398	24,235
	Quarter 4 - Trimestre 4	42,172	1,302	3,562	3,862	3,974	6,564	2,803	20,105	8,726	10,538	22,908
	Annual - Annuel	42,346	1,415	3,559	3,851	3,688	6,615	2,696	20,523	8,825	10,303	23,219
	2002											
	Quarter 1 - Trimestre 1	40,157	1,291	3,303	3,704	3,489	5,739	2,488	20,143	8,298	9,228	22,631
	Quarter 2 - Trimestre 2	43,587	1,411	3,505	3,973	4,444	6,802	2,675	20,777	8,889	11,246	23,452
	Quarter 3 - Trimestre 3	44,947	1,292	3,634	3,961	4,415	7,394	2,577	21,674	8,886	11,809	24,251
	Quarter 4 - Trimestre 4	43,513	1,289	3,482	4,087	3,964	6,796	2,213	21,682	8,857	10,760	23,895
	Annual - Annuel	43,051	1,321	3,481	3,931	4,078	6,683	2,488	21,069	8,733	10,761	23,557
	2003											
	Quarter 1 - Trimestre 1	39,892	1,251	3,359	3,805	3,027	5,883	2,700	19,866	8,416	8,910	22,566
	Quarter 2 - Trimestre 2	43,072	1,318	3,424	4,105	3,625	6,580	3,029	20,993	8,846	10,204	24,022
	Quarter 3 - Trimestre 3	45,384	1,219	3,494	4,147	3,803	7,125	3,152	22,443	8,860	10,928	25,595
	Quarter 4 - Trimestre 4	42,894	1,196	3,350	4,496	2,767	6,934	3,055	21,096	9,042	9,702	24,151
	Annual - Annuel	42,810	1,246	3,407	4,138	3,306	6,630	2,984	21,099	8,791	9,936	24,083
	2004											
	Quarter 1 - Trimestre 1	38,957	1,168	3,118	3,966	2,653	5,550	2,979	19,524	8,252	8,203	22,502
	Quarter 2 - Trimestre 2	41,914	1,201	3,466	4,121	3,137	6,040	3,093	20,855	8,788	9,177	23,948
	Quarter 3 - Trimestre 3	42,932	1,138	3,497	4,269	3,366	5,778	2,978	21,906	8,904	9,144	24,883
	Quarter 4 - Trimestre 4	40,065	1,120	3,398	3,838	3,389	5,759	2,182	20,379	8,356	9,148	22,562
	Annual - Annuel	40,967	1,157	3,370	4,049	3,136	5,782	2,808	20,666	8,575	8,918	23,474
	2005											
	Quarter 1 - Trimestre 1	37,142	1,111	3,160	3,436	3,282	5,034	1,647	19,472	7,707	8,316	21,119
41	Wholesale Trade - Commerce de gros											
	2001											
	Quarter 1 - Trimestre 1	17,689	1,490	3,455	2,396	1,360	1,940	1,251	5,796	7,341	3,301	7,047
	Quarter 2 - Trimestre 2	18,243	1,494	3,509	2,498	1,537	2,380	1,043	5,783	7,501	3,917	6,826
	Quarter 3 - Trimestre 3	18,025	1,434	3,681	2,109	1,935	1,864	804	6,199	7,223	3,799	7,003
	Quarter 4 - Trimestre 4	16,791	1,457	3,511	2,186	1,651	1,565	979	5,442	7,154	3,216	6,421
	Annual - Annuel	17,687	1,469	3,539	2,297	1,621	1,937	1,019	5,805	7,305	3,558	6,824
	2002											
	Quarter 1 - Trimestre 1	16,348	1,534	3,428	2,283	1,215	1,527	900	5,462	7,244	2,742	6,362
	Quarter 2 - Trimestre 2	17,950	1,462	3,494	2,593	2,057	1,995	545	5,803	7,549	4,052	6,348
	Quarter 3 - Trimestre 3	18,334	1,394	3,609	2,375	2,327	1,936	489	6,204	7,378	4,263	6,693
	Quarter 4 - Trimestre 4	17,857	1,446	3,469	2,327	1,925	1,516	545	6,628	7,242	3,441	7,173
	Annual - Annuel	17,622	1,459	3,500	2,395	1,881	1,743	620	6,024	7,354	3,624	6,644
	2003											
	Quarter 1 - Trimestre 1	16,372	1,455	3,240	2,169	1,524	1,543	696	5,744	6,864	3,067	6,441
	Quarter 2 - Trimestre 2	17,521	1,323	3,363	2,644	1,709	2,039	742	5,701	7,330	3,748	6,443
	Quarter 3 - Trimestre 3	17,822	1,314	3,393	2,446	1,662	2,660	736	5,613	7,152	4,321	6,348
	Quarter 4 - Trimestre 4	17,019	1,325	3,396	2,435	1,698	1,922	550	5,693	7,156	3,621	6,243
	Annual - Annuel	17,183	1,354	3,348	2,424	1,648	2,041	681	5,688	7,125	3,689	6,369
	2004											
	Quarter 1 - Trimestre 1	16,564	1,300	3,250	2,254	1,605	1,372	1,013	5,772	6,803	2,976	6,784
	Quarter 2 - Trimestre 2	17,439	1,171	3,546	2,329	1,675	2,009	1,054	5,656	7,045	3,684	6,710
	Quarter 3 - Trimestre 3	17,640	1,160	3,460	2,225	1,734	2,230	1,150	5,682	6,844	3,964	6,832
	Quarter 4 - Trimestre 4	17,210	1,148	3,584	2,184	1,357	1,963	1,087	5,887	6,916	3,320	6,974
	Annual - Annuel	17,213	1,195	3,460	2,248	1,593	1,893	1,076	5,749	6,902	3,486	6,825
	2005											
	Quarter 1 - Trimestre 1	16,460	1,126	3,455	1,939	1,494	1,481	1,264	5,702	6,520	2,975	6,966
44-45	Retail trade - Commerce de détail											
	2001											
	Quarter 1 - Trimestre 1	47,637	3,803	9,090	6,003	4,355	3,085	420	20,880	18,897	7,440	21,300
	Quarter 2 - Trimestre 2	48,696	3,966	9,458	6,189	4,697	3,222	183	20,980	19,614	7,920	21,163
	Quarter 3 - Trimestre 3	48,746	4,121	9,299	6,346	4,690	3,528	191	20,571	19,766	8,218	20,761
	Quarter 4 - Trimestre 4	48,730	3,876	8,985	6,464	4,504	3,746	181	20,976	19,324	8,250	21,156
	Annual - Annuel	48,452	3,942	9,208	6,250	4,561	3,395	243	20,852	19,400	7,957	21,095
	2002											
	Quarter 1 - Trimestre 1	47,951	3,607	8,635	6,444	4,680	3,290	350	20,945	18,686	7,969	21,295
	Quarter 2 - Trimestre 2	49,646	3,623	9,075	7,079	5,376	3,320	217	20,957	19,777	8,696	21,174
	Quarter 3 - Trimestre 3	50,970	3,815	8,855	7,035	4,995	3,430	294	22,546	19,704	8,425	22,841

Table 10

Quarterly and Annual Estimates of Employment by Enterprise Size of Employment, for All Employees, for Selected Industries, Canada, Provinces and Territories.

(Continued - suite)

Tableau 10

Estimations trimestrielles et annuelles de l'emploi par taille d'entreprise selon l'emploi, pour l'ensemble des salariés pour une sélection d'industries, Canada, provinces et territoires.

NAICS 2002	Industry	Size - Taille										
		All Sizes - Toutes les tailles	0-4	5-19	20-49	50-99	100-299	300-499	500 +	0-49	50-299	300 +
SCIAN 2002	Industrie											
NOVA SCOTIA - NOUVELLE-ÉCOSSE												
44-45 Retail trade - Commerce de détail												
	2002											
	Quarter 4 - Trimestre 4	52,153	3,746	8,609	7,081	5,228	3,722	361	23,406	19,436	8,950	23,767
	Annual - Annuel	50,180	3,698	8,793	6,910	5,070	3,440	305	21,964	19,401	8,510	22,269
	2003											
	Quarter 1 - Trimestre 1	50,868	3,589	8,234	7,239	5,106	3,304	768	22,628	19,063	8,409	23,396
	Quarter 2 - Trimestre 2	51,610	3,502	8,685	7,268	5,595	3,492	699	22,370	19,454	9,087	23,068
	Quarter 3 - Trimestre 3	52,106	3,638	8,882	6,850	5,494	4,140	805	22,297	19,369	9,634	23,102
	Quarter 4 - Trimestre 4	52,816	3,543	8,421	6,891	5,518	3,750	932	23,762	18,855	9,268	24,694
	Annual - Annuel	51,850	3,568	8,556	7,062	5,428	3,671	801	22,764	19,185	9,099	23,565
	2004											
	Quarter 1 - Trimestre 1	51,187	3,462	8,046	6,525	5,404	3,474	598	23,678	18,033	8,878	24,276
	Quarter 2 - Trimestre 2	52,413	3,419	8,799	6,609	5,297	3,339	507	24,443	18,827	8,636	24,950
	Quarter 3 - Trimestre 3	53,385	3,436	9,113	6,513	5,418	3,477	576	24,852	19,062	8,895	25,428
	Quarter 4 - Trimestre 4	53,953	3,355	8,735	6,479	5,175	3,380	894	25,935	18,569	8,555	26,829
	Annual - Annuel	52,735	3,418	8,673	6,532	5,323	3,417	644	24,727	18,623	8,741	25,371
	2005											
	Quarter 1 - Trimestre 1	52,261	3,147	8,448	6,209	4,865	3,085	857	25,651	17,803	7,950	26,508
48-49 Transportation & warehousing - Transport et entreposage												
	2001											
	Quarter 1 - Trimestre 1	14,014	1,178	1,730	1,107	856	877	884	7,382	4,015	1,733	8,266
	Quarter 2 - Trimestre 2	14,286	1,203	1,781	1,066	974	767	975	7,519	4,050	1,741	8,495
	Quarter 3 - Trimestre 3	14,615	1,199	1,819	1,258	1,029	1,139	1,415	6,756	4,276	2,168	8,171
	Quarter 4 - Trimestre 4	14,423	1,232	1,687	1,197	949	1,040	994	7,323	4,116	1,989	8,317
	Annual - Annuel	14,335	1,203	1,754	1,157	952	956	1,067	7,245	4,114	1,908	8,312
	2002											
	Quarter 1 - Trimestre 1	14,396	1,114	1,709	1,231	1,231	1,498	804	6,809	4,054	2,729	7,613
	Quarter 2 - Trimestre 2	14,931	1,174	1,692	1,288	1,329	1,662	693	7,093	4,154	2,991	7,786
	Quarter 3 - Trimestre 3	15,819	1,202	1,809	1,270	1,605	1,366	924	7,642	4,281	2,971	8,566
	Quarter 4 - Trimestre 4	15,903	1,212	1,688	1,416	1,545	1,262	783	7,998	4,317	2,806	8,780
	Annual - Annuel	15,262	1,175	1,725	1,301	1,427	1,447	801	7,385	4,201	2,875	8,187
	2003											
	Quarter 1 - Trimestre 1	15,484	1,120	1,745	1,488	1,310	1,314	902	7,605	4,353	2,624	8,507
	Quarter 2 - Trimestre 2	16,005	1,154	1,865	1,449	1,457	1,134	1,178	7,768	4,468	2,591	8,946
	Quarter 3 - Trimestre 3	16,408	1,245	1,920	1,471	1,616	1,174	1,307	7,675	4,636	2,791	8,982
	Quarter 4 - Trimestre 4	16,033	1,212	1,846	1,537	1,304	1,241	952	7,941	4,595	2,544	8,893
	Annual - Annuel	15,982	1,183	1,844	1,486	1,422	1,216	1,085	7,747	4,513	2,638	8,832
	2004											
	Quarter 1 - Trimestre 1	15,580	1,090	1,862	1,399	1,220	1,360	4,351	2,580	8,649
	Quarter 2 - Trimestre 2	16,298	1,090	1,990	1,329	1,357	1,528	4,409	2,884	9,005
	Quarter 3 - Trimestre 3	16,857	1,177	2,062	1,425	1,390	1,673	4,663	3,063	9,131
	Quarter 4 - Trimestre 4	16,161	1,184	1,869	1,443	1,267	1,402	4,496	2,669	8,996
	Annual - Annuel	16,224	1,135	1,946	1,399	1,309	1,491	4,480	2,799	8,945
	2005											
	Quarter 1 - Trimestre 1	15,772	1,028	1,817	1,353	1,291	1,556	438	8,289	4,198	2,847	8,728
51 Information & cultural industries - Industrie de l'information et industrie culturelle												
	2001											
	Quarter 1 - Trimestre 1	11,600	162	632	571	1,366	1,752	8,483
	Quarter 2 - Trimestre 2	11,772	160	651	723	1,534	1,847	8,391
	Quarter 3 - Trimestre 3	11,827	181	778	552	1,511	1,564	8,752
	Quarter 4 - Trimestre 4	11,798	179	696	516	1,390	1,313	9,095
	Annual - Annuel	11,749	171	689	590	1,450	1,619	8,680
	2002											
	Quarter 1 - Trimestre 1	11,806	181	588	513	844	445	1,281	1,288	9,236
	Quarter 2 - Trimestre 2	11,851	177	618	509	776	750	1,304	1,526	9,021
	Quarter 3 - Trimestre 3	12,022	189	589	661	758	688	1,439	1,446	9,137
	Quarter 4 - Trimestre 4	11,797	172	531	577	670	976	1,281	1,646	8,870
	Annual - Annuel	11,869	180	582	565	762	715	1,326	1,477	9,066
	2003											
	Quarter 1 - Trimestre 1	11,693	173	493	620	641	717	1,286	1,357	9,050
	Quarter 2 - Trimestre 2	11,499	173	538	508	718	932	1,219	1,650	8,630
	Quarter 3 - Trimestre 3	10,391	181	559	605	649	735	1,346	1,383	7,662
	Quarter 4 - Trimestre 4	10,437	171	471	552	521	949	1,193	1,471	7,773
	Annual - Annuel	11,005	175	515	571	632	833	1,261	1,465	8,279
	2004											
	Quarter 1 - Trimestre 1	10,619	175	446	569	507	794	1,190	1,301	8,128
	Quarter 2 - Trimestre 2	8,628	177	500	464	519	587	1,141	1,106	6,381
	Quarter 3 - Trimestre 3	9,284	191	519	469	487	643	1,179	1,130	6,974
	Quarter 4 - Trimestre 4	10,434	182	525	371	636	688	1,079	1,324	8,031
	Annual - Annuel	9,741	181	497	468	537	678	1,147	1,215	7,378
	2005											
	Quarter 1 - Trimestre 1	10,725	159	546	404	1,109	1,327	8,290

Table 10

Quarterly and Annual Estimates of Employment by Enterprise Size of Employment, for All Employees, for Selected Industries, Canada, Provinces and Territories.

(Continued - suite)

Tableau 10

Estimations trimestrielles et annuelles de l'emploi par taille d'entreprise selon l'emploi, pour l'ensemble des salariés pour une sélection d'industries, Canada, provinces et territoires.

NAICS 2002	Industry	Size - Taille										
		All Sizes - Toutes les tailles	0-4	5-19	20-49	50-99	100-299	300-499	500 +	0-49	50-299	300 +
SCIAN 2002	Industrie											
NOVA SCOTIA - NOUVELLE-ÉCOSSE												
52	Finance & insurance - Finance et assurances											
	2001											
	Quarter 1 - Trimestre 1	15,289	641	1,010	628	2,279	1,203	11,808
	Quarter 2 - Trimestre 2	15,378	551	1,125	621	2,297	1,216	11,865
	Quarter 3 - Trimestre 3	15,438	609	1,032	655	2,296	1,077	12,065
	Quarter 4 - Trimestre 4	15,484	567	1,095	653	2,316	1,082	12,087
	Annual - Annuel	15,397	592	1,066	639	2,297	1,144	11,956
	2002											
	Quarter 1 - Trimestre 1	15,626	577	1,047	735	678	334	2,359	1,012	12,255
	Quarter 2 - Trimestre 2	15,519	554	1,135	775	771	336	2,464	1,107	11,949
	Quarter 3 - Trimestre 3	15,809	548	1,098	834	780	495	2,480	1,275	12,054
	Quarter 4 - Trimestre 4	15,577	579	1,083	621	863	498	2,282	1,361	11,934
	Annual - Annuel	15,633	564	1,091	741	773	416	2,396	1,189	12,048
	2003											
	Quarter 1 - Trimestre 1	15,720	584	993	639	98	11,943	2,216	1,463	12,041
	Quarter 2 - Trimestre 2	15,937	531	1,091	654	118	12,096	2,277	1,446	12,215
	Quarter 3 - Trimestre 3	15,891	511	1,104	743	94	12,128	2,358	1,311	12,222
	Quarter 4 - Trimestre 4	15,749	517	1,070	658	92	11,949	2,244	1,465	12,040
	Annual - Annuel	15,824	536	1,065	673	101	12,029	2,274	1,421	12,130
	2004											
	Quarter 1 - Trimestre 1	15,471	509	1,060	683	941	506	2,252	1,446	11,772
	Quarter 2 - Trimestre 2	15,648	470	1,090	702	978	574	2,262	1,551	11,834
	Quarter 3 - Trimestre 3	15,717	444	1,118	750	854	624	2,312	1,478	11,927
	Quarter 4 - Trimestre 4	15,582	461	1,111	753	847	579	2,325	1,425	11,831
	Annual - Annuel	15,604	471	1,095	722	905	571	2,288	1,475	11,841
	2005											
	Quarter 1 - Trimestre 1	15,030	424	1,141	769	796	773	187	10,942	2,333	1,568	11,128
53	Real estate & rental & leasing - Services immobiliers et services de location et de location à bail											
	2001											
	Quarter 1 - Trimestre 1	4,543	943	1,222
	Quarter 2 - Trimestre 2	4,637	956	1,308
	Quarter 3 - Trimestre 3	4,961	940	1,458
	Quarter 4 - Trimestre 4	4,832	978	1,300
	Annual - Annuel	4,743	954	1,322
	2002											
	Quarter 1 - Trimestre 1	4,558	892	1,149	576	2,618
	Quarter 2 - Trimestre 2	5,092	911	1,260	798	2,969
	Quarter 3 - Trimestre 3	5,619	886	1,326	767	2,979
	Quarter 4 - Trimestre 4	5,274	852	1,353	717	2,922
	Annual - Annuel	5,136	885	1,272	714	2,872
	2003											
	Quarter 1 - Trimestre 1	5,002	884	1,184	793	2,861
	Quarter 2 - Trimestre 2	5,222	906	1,263	840	3,009
	Quarter 3 - Trimestre 3	5,552	985	1,316	768	3,069
	Quarter 4 - Trimestre 4	5,334	907	1,241	949	3,097
	Annual - Annuel	5,278	921	1,251	837	3,009
	2004											
	Quarter 1 - Trimestre 1	5,214	908	1,166	841	2,916	1,256	1,042	..
	Quarter 2 - Trimestre 2	5,436	915	1,324	746	2,985	1,378	1,073	..
	Quarter 3 - Trimestre 3	5,814	908	1,359	726	2,994	1,592	1,228	..
	Quarter 4 - Trimestre 4	5,471	877	1,319	723	2,919	1,419	1,134	..
	Annual - Annuel	5,484	902	1,292	759	2,953	1,411	1,119	..
	2005											
	Quarter 1 - Trimestre 1	5,462	883	1,203	708	2,794
54	Professional, scientific & technical services - Services professionnels, scientifiques et techniques											
	2001											
	Quarter 1 - Trimestre 1	11,438	2,173	2,870	1,566	797	1,450	6,608	2,246	2,583
	Quarter 2 - Trimestre 2	11,489	2,281	2,864	1,739	781	1,533	6,884	2,315	2,290
	Quarter 3 - Trimestre 3	11,408	2,291	2,851	1,670	868	1,288	6,811	2,156	2,441
	Quarter 4 - Trimestre 4	10,986	2,273	2,784	1,475	786	1,271	6,532	2,057	2,397
	Annual - Annuel	11,330	2,254	2,842	1,612	808	1,386	6,709	2,193	2,428
	2002											
	Quarter 1 - Trimestre 1	11,491	2,234	2,780	1,598	841	1,565	454	2,019	6,612	2,406	2,473
	Quarter 2 - Trimestre 2	12,615	2,209	2,999	1,859	920	1,503	668	2,457	7,067	2,423	3,125
	Quarter 3 - Trimestre 3	13,419	2,163	3,010	1,975	1,097	1,604	624	2,946	7,148	2,701	3,570
	Quarter 4 - Trimestre 4	13,253	2,156	2,932	1,909	722	2,033	149	3,352	6,997	2,755	3,501
	Annual - Annuel	12,694	2,190	2,930	1,835	895	1,676	474	2,694	6,956	2,571	3,167
	2003											
	Quarter 1 - Trimestre 1	11,804	2,194	2,929	1,711	671	1,793	181	2,326	6,834	2,464	2,507
	Quarter 2 - Trimestre 2	12,868	2,230	2,908	1,642	731	1,660	921	2,776	6,781	2,390	3,697
	Quarter 3 - Trimestre 3	13,209	2,175	2,933	1,724	946	1,766	1,026	2,640	6,832	2,712	3,665

Table 10

Quarterly and Annual Estimates of Employment by Enterprise Size of Employment, for All Employees, for Selected Industries, Canada, Provinces and Territories.

(Continued - suite)

Tableau 10

Estimations trimestrielles et annuelles de l'emploi par taille d'entreprise selon l'emploi, pour l'ensemble des salariés pour une sélection d'industries, Canada, provinces et territoires.

NAICS 2002	Industry	Size - Taille										
		All Sizes - Toutes les tailles	0-4	5-19	20-49	50-99	100-299	300-499	500 +	0-49	50-299	300 +
SCIAN 2002	Industrie											
NOVA SCOTIA - NOUVELLE-ÉCOSSE												
54	Professional, scientific & technical services - Services professionnels, scientifiques et techniques											
	2003											
	Quarter 4 - Trimestre 4	12,862	2,071	2,955	1,618	1,016	2,081	514	2,608	6,644	3,097	3,122
	Annual - Annuel	12,686	2,168	2,931	1,674	841	1,825	660	2,587	6,773	2,666	3,248
	2004											
	Quarter 1 - Trimestre 1	12,215	2,177	2,887	1,590	914	1,992	427	2,228	6,654	2,907	2,655
	Quarter 2 - Trimestre 2	12,635	2,163	3,162	1,796	683	1,766	697	2,367	7,121	2,449	3,065
	Quarter 3 - Trimestre 3	12,515	2,169	3,084	1,833	791	1,504	695	2,439	7,086	2,296	3,134
	Quarter 4 - Trimestre 4	12,262	2,177	2,809	1,845	778	1,467	679	2,508	6,830	2,244	3,187
	Annual - Annuel	12,407	2,172	2,985	1,766	792	1,682	625	2,385	6,923	2,474	3,010
	2005											
	Quarter 1 - Trimestre 1	12,176	2,113	2,946	1,660	876	974	6,718	1,849	3,608
56	Admin. & support, waste managemt. & remediation services - Services admin., soutien, gestion des déchets, assainissem.											
	2001											
	Quarter 1 - Trimestre 1	12,142	916	1,623	1,583	853	1,384	4,122	2,237	5,783
	Quarter 2 - Trimestre 2	12,444	1,100	1,679	1,508	1,363	1,047	4,287	2,410	5,747
	Quarter 3 - Trimestre 3	12,953	1,200	1,775	1,549	1,294	1,206	4,524	2,500	5,929
	Quarter 4 - Trimestre 4	13,073	1,095	1,597	1,573	979	1,095	4,264	2,073	6,736
	Annual - Annuel	12,653	1,078	1,669	1,553	1,122	1,183	4,299	2,305	6,049
	2002											
	Quarter 1 - Trimestre 1	13,057	911	1,592	1,748	999	1,205	503	6,099	4,251	2,204	6,602
	Quarter 2 - Trimestre 2	13,508	1,067	1,800	1,474	1,373	1,441	1,124	5,230	4,341	2,814	6,354
	Quarter 3 - Trimestre 3	13,964	1,143	1,867	1,637	1,508	1,369	973	5,468	4,647	2,877	6,441
	Quarter 4 - Trimestre 4	14,385	1,071	1,797	1,712	1,186	2,023	1,054	5,542	4,581	3,209	6,596
	Annual - Annuel	13,729	1,048	1,764	1,643	1,266	1,509	913	5,585	4,455	2,776	6,498
	2003											
	Quarter 1 - Trimestre 1	13,833	934	1,682	1,699	1,221	1,656	1,397	5,245	4,314	2,877	6,642
	Quarter 2 - Trimestre 2	14,454	1,040	2,052	1,952	1,277	2,169	736	5,228	5,044	3,446	5,964
	Quarter 3 - Trimestre 3	15,338	1,122	2,142	1,960	1,087	2,552	878	5,597	5,224	3,639	6,474
	Quarter 4 - Trimestre 4	15,158	1,050	1,810	1,968	1,131	2,546	903	5,751	4,828	3,677	6,654
	Annual - Annuel	14,696	1,036	1,922	1,895	1,179	2,231	978	5,455	4,853	3,410	6,433
	2004											
	Quarter 1 - Trimestre 1	14,698	877	1,778	1,614	1,076	2,225	1,173	5,956	4,269	3,301	7,128
	Quarter 2 - Trimestre 2	15,892	1,031	2,201	1,436	1,264	2,269	1,217	6,473	4,668	3,534	7,690
	Quarter 3 - Trimestre 3	16,395	1,005	2,308	1,686	1,199	2,848	811	6,539	4,999	4,047	7,350
	Quarter 4 - Trimestre 4	16,001	953	2,057	1,391	1,131	3,012	253	7,204	4,401	4,143	7,457
	Annual - Annuel	15,747	967	2,086	1,531	1,167	2,589	863	6,543	4,584	3,756	7,406
	2005											
	Quarter 1 - Trimestre 1	15,131	842	1,770	1,399	1,104	3,071	291	6,653	4,011	4,176	6,945
61	Educational services - Services d'enseignement											
	2001											
	Quarter 1 - Trimestre 1	32,315	214	474	477	1,165
	Quarter 2 - Trimestre 2	30,798	236	458	484	1,178
	Quarter 3 - Trimestre 3	24,387	261	444	480	1,185
	Quarter 4 - Trimestre 4	30,561	239	501	500	1,239
	Annual - Annuel	29,515	237	469	485	1,192
	2002											
	Quarter 1 - Trimestre 1	31,257	217	555	460	1,232	1,415	28,609
	Quarter 2 - Trimestre 2	30,189	223	523	569	1,315	1,404	27,470
	Quarter 3 - Trimestre 3	23,499	220	505	561	1,287	1,211	21,001
	Quarter 4 - Trimestre 4	28,973	198	579	535	1,311	1,425	26,237
	Annual - Annuel	28,480	214	541	531	1,286	1,364	25,829
	2003											
	Quarter 1 - Trimestre 1	30,895	179	660	608	360	894	1,448	1,254	28,193
	Quarter 2 - Trimestre 2	30,298	205	637	751	388	833	1,593	1,221	27,484
	Quarter 3 - Trimestre 3	23,773	224	530	655	380	619	1,410	999	21,364
	Quarter 4 - Trimestre 4	28,709	222	559	767	439	937	1,549	1,376	25,784
	Annual - Annuel	28,419	208	597	696	392	821	1,500	1,213	25,706
	2004											
	Quarter 1 - Trimestre 1	28,783	211	521	850	1,582	1,556	25,645
	Quarter 2 - Trimestre 2	26,907	220	621	630	1,471	1,601	23,835
	Quarter 3 - Trimestre 3	21,346	211	484	673	1,368	1,402	18,577
	Quarter 4 - Trimestre 4	27,353	222	597	718	1,537	1,560	24,257
	Annual - Annuel	26,097	216	556	718	1,490	1,529	23,078
	2005											
	Quarter 1 - Trimestre 1	27,888	227	591	746	321	856	1,564	1,177	25,147

Table 10

Quarterly and Annual Estimates of Employment by Enterprise Size of Employment, for All Employees, for Selected Industries, Canada, Provinces and Territories.

(Continued - suite)

Tableau 10

Estimations trimestrielles et annuelles de l'emploi par taille d'entreprise selon l'emploi, pour l'ensemble des salariés pour une sélection d'industries, Canada, provinces et territoires.

NAICS 2002	Industry	Size - Taille										
		All Sizes - Toutes les tailles	0-4	5-19	20-49	50-99	100-299	300-499	500 +	0-49	50-299	300 +
SCIAN 2002	Industrie											
NOVA SCOTIA - NOUVELLE-ÉCOSSE												
62	Health care & social assistance - Soins de santé et assistance sociale											
	2001											
	Quarter 1 - Trimestre 1	44,152	2,942	3,767	2,026	3,157	7,469	2,004	22,787	8,735	10,626	24,791
	Quarter 2 - Trimestre 2	45,396	3,035	3,810	2,095	3,295	8,365	1,973	22,821	8,941	11,661	24,794
	Quarter 3 - Trimestre 3	45,390	3,024	3,880	2,184	3,113	8,339	2,616	22,234	9,088	11,452	24,850
	Quarter 4 - Trimestre 4	44,741	3,056	3,759	1,972	3,030	8,523	1,579	22,822	8,787	11,552	24,401
	Annual - Annuel	44,920	3,014	3,804	2,069	3,149	8,174	2,043	22,666	8,888	11,323	24,709
	2002											
	Quarter 1 - Trimestre 1	44,699	2,963	3,834	2,020	2,875	8,519	2,007	22,482	8,816	11,394	24,489
	Quarter 2 - Trimestre 2	45,544	2,997	3,947	2,433	3,392	7,790	1,569	23,417	9,376	11,181	24,986
	Quarter 3 - Trimestre 3	47,400	2,935	4,220	2,687	3,318	7,898	1,694	24,648	9,841	11,216	26,342
	Quarter 4 - Trimestre 4	47,880	3,119	4,193	2,620	3,177	7,592	1,737	25,442	9,932	10,769	27,180
	Annual - Annuel	46,381	3,003	4,048	2,440	3,191	7,950	1,752	23,997	9,491	11,140	25,749
	2003											
	Quarter 1 - Trimestre 1	47,841	3,023	4,518	2,628	2,758	7,286	2,162	25,467	10,170	10,044	27,628
	Quarter 2 - Trimestre 2	49,477	2,979	4,752	2,529	3,246	7,045	1,960	26,967	10,259	10,290	28,928
	Quarter 3 - Trimestre 3	50,251	2,851	4,606	2,541	3,132	7,705	1,534	27,882	9,998	10,837	29,416
	Quarter 4 - Trimestre 4	48,870	2,911	4,556	2,549	3,296	7,474	1,552	26,532	10,016	10,770	28,084
	Annual - Annuel	49,110	2,941	4,608	2,562	3,108	7,378	1,802	26,712	10,111	10,485	28,514
	2004											
	Quarter 1 - Trimestre 1	48,026	2,925	4,523	2,485	3,650	7,181	2,328	24,933	9,934	10,831	27,261
	Quarter 2 - Trimestre 2	47,502	3,027	4,566	2,375	3,156	7,732	2,498	24,147	9,968	10,888	26,646
	Quarter 3 - Trimestre 3	47,002	2,921	4,559	2,302	2,972	7,967	3,255	23,026	9,782	10,940	26,281
	Quarter 4 - Trimestre 4	46,287	2,937	4,560	2,255	3,355	7,561	2,730	22,889	9,751	10,917	25,619
	Annual - Annuel	47,204	2,952	4,552	2,354	3,283	7,610	2,703	23,749	9,859	10,894	26,452
	2005											
	Quarter 1 - Trimestre 1	47,734	2,931	4,451	2,278	3,282	7,415	3,044	24,335	9,659	10,697	27,379
71	Arts, entertainment & recreation - Arts, spectacles et loisirs											
	2001											
	Quarter 1 - Trimestre 1	4,839	..	992	798
	Quarter 2 - Trimestre 2	5,226	..	1,235	1,114
	Quarter 3 - Trimestre 3	5,533	..	1,327	1,173
	Quarter 4 - Trimestre 4	5,333	..	1,249	1,047
	Annual - Annuel	5,233	..	1,201	1,033
	2002											
	Quarter 1 - Trimestre 1	5,329	403	951	817	2,172
	Quarter 2 - Trimestre 2	5,662	489	1,202	1,097	2,788
	Quarter 3 - Trimestre 3	6,181	610	1,299	1,299	3,209
	Quarter 4 - Trimestre 4	5,790	526	1,129	1,039	2,693
	Annual - Annuel	5,741	507	1,146	1,063	2,716
	2003											
	Quarter 1 - Trimestre 1	5,849	412	961	927	..	1,373	..	2,301
	Quarter 2 - Trimestre 2	6,686	475	1,324	1,414	..	1,132	..	3,213
	Quarter 3 - Trimestre 3	7,551	617	1,559	1,559	..	1,408	..	3,736
	Quarter 4 - Trimestre 4	6,002	527	1,235	1,054	..	846	..	2,816
	Annual - Annuel	6,522	508	1,270	1,238	..	1,190	..	3,016
	2004											
	Quarter 1 - Trimestre 1	5,803	516	962	939	586	1,276	..	2,417	1,862	1,525	..
	Quarter 2 - Trimestre 2	6,446	545	1,418	1,392	589	1,091	..	3,355	1,679	1,412	..
	Quarter 3 - Trimestre 3	7,229	649	1,604	1,620	808	1,379	..	3,873	2,187	1,170	..
	Quarter 4 - Trimestre 4	5,664	502	1,317	1,009	461	1,370	..	2,829	1,831	1,005	..
	Annual - Annuel	6,286	553	1,325	1,240	611	1,279	..	3,118	1,890	1,278	..
	2005											
	Quarter 1 - Trimestre 1	5,380	411	1,086	719	314	1,691	..	2,217	2,005	1,158	..
72	Accommodation & food services - Hébergement et services de restauration											
	2001											
	Quarter 1 - Trimestre 1	28,152	1,082	5,612	5,335	3,778	5,841	..	12,029	9,619	6,504	..
	Quarter 2 - Trimestre 2	30,936	1,296	6,464	6,222	3,901	6,345	..	13,982	10,246	6,709	..
	Quarter 3 - Trimestre 3	33,053	1,625	7,252	6,629	4,383	6,653	..	15,506	11,036	6,511	..
	Quarter 4 - Trimestre 4	31,937	1,210	6,299	6,234	4,485	6,615	..	13,743	11,100	7,094	..
	Annual - Annuel	31,020	1,303	6,407	6,105	4,137	6,363	..	13,815	10,500	6,704	..
	2002											
	Quarter 1 - Trimestre 1	31,281	995	5,631	6,021	5,462	6,166	..	12,647	11,628	7,005	..
	Quarter 2 - Trimestre 2	33,580	1,270	6,242	6,650	6,332	6,706	..	14,162	13,038	6,379	..
	Quarter 3 - Trimestre 3	35,293	1,518	6,887	7,193	6,239	7,346	..	15,599	13,585	6,109	..
	Quarter 4 - Trimestre 4	33,562	1,291	5,850	6,518	5,929	7,326	..	13,659	13,255	6,648	..
	Annual - Annuel	33,429	1,269	6,153	6,595	5,991	6,886	..	14,017	12,876	6,536	..
	2003											
	Quarter 1 - Trimestre 1	31,461	1,026	5,051	6,020	5,525	7,026	1,489	5,324	12,097	12,551	6,813
	Quarter 2 - Trimestre 2	34,896	1,216	5,919	6,783	5,626	7,655	1,581	6,116	13,918	13,281	7,697
	Quarter 3 - Trimestre 3	38,498	1,451	6,489	7,631	6,149	8,480	2,238	6,058	15,572	14,630	8,296

Table 10

Quarterly and Annual Estimates of Employment by Enterprise Size of Employment, for All Employees, for Selected Industries, Canada, Provinces and Territories.

(Continued - suite)

Tableau 10

Estimations trimestrielles et annuelles de l'emploi par taille d'entreprise selon l'emploi, pour l'ensemble des salariés pour une sélection d'industries, Canada, provinces et territoires.

NAICS 2002	Industry	Size - Taille										
		All Sizes - Toutes les tailles	0-4	5-19	20-49	50-99	100-299	300-499	500 +	0-49	50-299	300 +
SCIAN 2002	Industrie											
NOVA SCOTIA - NOUVELLE-ÉCOSSE												
72	Accommodation & food services - Hébergement et services de restauration											
	2003											
	Quarter 4 - Trimestre 4	34,775	1,255	5,382	6,158	5,795	7,906	1,657	6,622	12,795	13,701	8,279
	Annual - Annuel	34,907	1,237	5,710	6,648	5,774	7,767	1,741	6,030	13,595	13,541	7,771
	2004											
	Quarter 1 - Trimestre 1	32,056	1,033	4,954	5,731	5,440	6,552	2,190	6,156	11,718	11,992	8,346
	Quarter 2 - Trimestre 2	36,529	1,120	6,120	6,472	5,938	6,602	2,735	7,543	13,711	12,540	10,278
	Quarter 3 - Trimestre 3	40,448	1,251	7,086	7,751	6,430	6,917	2,894	8,120	16,088	13,347	11,014
	Quarter 4 - Trimestre 4	36,296	954	5,855	6,441	5,823	6,808	2,380	8,035	13,250	12,630	10,415
	Annual - Annuel	36,332	1,089	6,004	6,599	5,908	6,719	2,550	7,463	13,692	12,627	10,013
	2005											
	Quarter 1 - Trimestre 1	32,775	858	5,091	5,663	5,254	6,414	2,356	7,139	11,612	11,668	9,495
81	Other services (except public administration) - Autres services, sauf les administrations publiques											
	2001											
	Quarter 1 - Trimestre 1	12,327	2,819	3,820	1,693	8,333
	Quarter 2 - Trimestre 2	12,823	2,973	4,005	1,917	8,895
	Quarter 3 - Trimestre 3	13,395	3,013	4,233	2,115	9,361
	Quarter 4 - Trimestre 4	13,349	2,775	4,270	2,014	9,059
	Annual - Annuel	12,974	2,895	4,082	1,935	8,912
	2002											
	Quarter 1 - Trimestre 1	13,419	2,667	4,206	2,189	1,144	1,242	9,062	2,385	1,972
	Quarter 2 - Trimestre 2	13,412	2,753	4,181	2,380	1,167	948	9,313	2,115	1,984
	Quarter 3 - Trimestre 3	13,767	3,028	4,397	1,985	1,453	1,242	9,410	2,694	1,663
	Quarter 4 - Trimestre 4	13,924	2,930	4,088	2,187	1,594	1,429	9,205	3,024	1,695
	Annual - Annuel	13,631	2,845	4,218	2,185	1,339	1,215	9,248	2,555	1,828
	2003											
	Quarter 1 - Trimestre 1	13,644	2,593	4,205	2,353	1,323	1,499	9,150	2,822	1,672
	Quarter 2 - Trimestre 2	14,272	2,705	4,301	2,425	1,597	1,653	9,431	3,250	1,592
	Quarter 3 - Trimestre 3	14,790	2,903	4,381	2,355	1,747	1,780	9,640	3,527	1,624
	Quarter 4 - Trimestre 4	13,804	2,689	4,084	2,500	1,631	1,436	9,273	3,067	1,464
	Annual - Annuel	14,128	2,722	4,243	2,408	1,574	1,592	9,373	3,166	1,588
	2004											
	Quarter 1 - Trimestre 1	13,373	2,614	4,035	2,405	1,562	1,379	9,054	2,941	1,378
	Quarter 2 - Trimestre 2	13,783	2,613	4,516	1,890	1,715	1,618	9,019	3,333	1,431
	Quarter 3 - Trimestre 3	14,132	2,718	4,584	2,042	1,630	1,610	9,343	3,240	1,548
	Quarter 4 - Trimestre 4	13,351	2,559	4,412	1,891	1,398	1,350	8,862	2,749	1,741
	Annual - Annuel	13,660	2,626	4,387	2,057	1,576	1,489	9,070	3,066	1,525
	2005											
	Quarter 1 - Trimestre 1	12,980	2,486	4,354	1,853	1,077	1,260	8,693	2,337	1,950
91	Public administration - Administrations publiques											
	2001											
	Quarter 1 - Trimestre 1	25,286	806	853	542	..	22,718	..	1,396	..
	Quarter 2 - Trimestre 2	26,446	735	789	762	..	23,734	..	1,552	..
	Quarter 3 - Trimestre 3	25,802	773	1,094	529	..	22,931	..	1,623	..
	Quarter 4 - Trimestre 4	25,302	646	958	699	..	22,563	..	1,657	..
	Annual - Annuel	25,709	740	924	633	..	22,987	..	1,557	..
	2002											
	Quarter 1 - Trimestre 1	25,288	..	383	751	1,069	688	..	22,358	1,173	1,757	22,358
	Quarter 2 - Trimestre 2	25,843	..	366	838	1,346	510	..	22,757	1,230	1,855	22,757
	Quarter 3 - Trimestre 3	26,269	..	377	891	1,190	635	..	23,146	1,298	1,825	23,146
	Quarter 4 - Trimestre 4	26,077	..	430	826	1,049	499	..	23,246	1,283	1,548	23,246
	Annual - Annuel	25,869	..	389	827	1,163	583	..	22,877	1,246	1,746	22,877
	2003											
	Quarter 1 - Trimestre 1	26,251	..	389	800	995	866	..	23,180	1,210	1,860	23,180
	Quarter 2 - Trimestre 2	27,090	..	396	889	951	876	..	23,960	1,304	1,827	23,960
	Quarter 3 - Trimestre 3	28,324	..	338	950	1,138	989	..	24,891	1,306	2,127	24,891
	Quarter 4 - Trimestre 4	27,193	..	368	812	1,070	919	..	24,008	1,196	1,989	24,008
	Annual - Annuel	27,214	..	373	862	1,038	913	..	24,010	1,254	1,951	24,010
	2004											
	Quarter 1 - Trimestre 1	26,834	..	373	803	900	1,004	..	23,740	1,191	1,904	23,740
	Quarter 2 - Trimestre 2	27,172	..	373	865	1,061	1,004	..	23,854	1,253	2,065	23,854
	Quarter 3 - Trimestre 3	27,803	..	379	905	1,146	1,155	..	24,207	1,296	2,300	24,207
	Quarter 4 - Trimestre 4	26,365	..	410	837	1,037	970	..	23,097	1,261	2,007	23,097
	Annual - Annuel	27,044	..	384	853	1,036	1,033	..	23,724	1,250	2,069	23,724
	2005											
	Quarter 1 - Trimestre 1	26,372	..	400	830	870	665	1,260	1,535	23,576

Table 10

Quarterly and Annual Estimates of Employment by Enterprise Size of Employment, for All Employees, for Selected Industries, Canada, Provinces and Territories.

(Continued - suite)

Tableau 10

Estimations trimestrielles et annuelles de l'emploi par taille d'entreprise selon l'emploi, pour l'ensemble des salariés pour une sélection d'industries, Canada, provinces et territoires.

NAICS 2002	Industry	Size - Taille										
		All Sizes - Toutes les tailles	0-4	5-19	20-49	50-99	100-299	300-499	500 +	0-49	50-299	300 +
SCIAN 2002	Industrie											
NOVA SCOTIA - NOUVELLE-ÉCOSSE												
11-91N Industrial aggregate (excluding unclassified) - Ensemble des industries sauf les entreprises non classifiées												
2001												
Quarter 1 - Trimestre 1		342,664	24,797	45,717	32,423	23,586	36,132	11,284	168,725	102,937	59,718	180,009
Quarter 2 - Trimestre 2		356,146	25,796	49,848	35,144	26,051	38,715	10,608	169,983	110,789	64,766	180,591
Quarter 3 - Trimestre 3		357,682	26,733	52,433	36,390	28,762	38,618	12,409	162,337	115,556	67,380	174,747
Quarter 4 - Trimestre 4		355,642	25,881	49,085	35,135	27,217	37,941	11,478	168,906	110,101	65,157	180,384
Annual - Annuel		353,034	25,802	49,271	34,773	26,404	37,851	11,445	167,488	109,846	64,255	178,933
2002												
Quarter 1 - Trimestre 1		348,364	24,247	45,978	34,387	27,370	37,025	11,618	167,740	104,612	64,395	179,358
Quarter 2 - Trimestre 2		364,199	25,267	49,439	38,357	32,784	38,490	10,633	169,228	113,064	71,274	179,861
Quarter 3 - Trimestre 3		371,434	26,336	51,818	39,729	33,519	40,960	11,095	167,978	117,884	74,478	179,072
Quarter 4 - Trimestre 4		372,234	25,522	48,794	38,045	31,626	41,221	10,966	176,060	112,361	72,847	187,026
Annual - Annuel		364,058	25,343	49,007	37,630	31,325	39,424	11,078	170,251	111,980	70,749	181,329
2003												
Quarter 1 - Trimestre 1		359,707	23,799	46,267	36,658	28,036	38,036	14,231	172,680	106,724	66,072	186,911
Quarter 2 - Trimestre 2		377,841	24,579	50,285	39,934	31,196	41,008	14,779	176,060	114,798	72,204	190,839
Quarter 3 - Trimestre 3		385,269	25,401	51,903	40,853	33,323	45,525	16,062	172,203	118,157	78,847	188,265
Quarter 4 - Trimestre 4		375,325	24,468	48,348	39,729	30,757	42,618	14,013	175,393	112,544	73,375	189,406
Annual - Annuel		374,535	24,562	49,201	39,293	30,828	41,797	14,771	174,084	113,056	72,624	188,855
2004												
Quarter 1 - Trimestre 1		357,978	23,284	45,791	36,217	29,432	38,143	13,860	171,251	105,292	67,574	185,111
Quarter 2 - Trimestre 2		371,042	24,065	51,635	37,207	30,922	40,483	15,521	171,207	112,908	71,405	186,729
Quarter 3 - Trimestre 3		378,093	24,506	53,988	40,017	32,061	43,043	15,505	168,974	118,510	75,104	184,479
Quarter 4 - Trimestre 4		369,972	23,741	50,350	36,790	30,016	41,276	12,751	175,049	110,881	71,292	187,800
Annual - Annuel		369,271	23,899	50,441	37,558	30,608	40,736	14,409	171,620	111,898	71,344	186,030
2005												
Quarter 1 - Trimestre 1		356,095	22,012	47,111	33,490	27,895	38,211	13,952	173,424	102,613	66,105	187,376
NEW BRUNSWICK - NOUVEAU-BRUNSWICK												
23 Construction - Construction												
2001												
Quarter 1 - Trimestre 1		10,100	2,998	3,412	1,709	594	476	8,119	1,070	912
Quarter 2 - Trimestre 2		13,077	3,045	4,806	2,421	1,148	774	10,272	1,922	882
Quarter 3 - Trimestre 3		15,580	3,570	5,531	3,156	1,518	943	12,257	2,461	863
Quarter 4 - Trimestre 4		13,744	3,773	4,726	2,560	1,163	692	11,059	1,855	830
Annual - Annuel		13,125	3,346	4,619	2,461	1,106	721	10,427	1,827	872
2002												
Quarter 1 - Trimestre 1		9,685	2,951	3,562	1,823	493	138	8,337	631	718
Quarter 2 - Trimestre 2		12,858	3,459	4,746	2,265	904	275	10,470	1,180	1,208
Quarter 3 - Trimestre 3		16,190	3,885	5,774	2,973	1,438	494	12,633	1,933	1,625
Quarter 4 - Trimestre 4		14,409	3,422	5,126	2,772	980	475	11,321	1,455	1,633
Annual - Annuel		13,286	3,429	4,802	2,459	954	346	10,690	1,300	1,296
2003												
Quarter 1 - Trimestre 1		10,284	2,753	3,820	1,691	687	242	8,264	929	1,092
Quarter 2 - Trimestre 2		14,133	3,283	5,002	2,667	783	760	10,953	1,543	1,637
Quarter 3 - Trimestre 3		17,734	3,645	6,121	3,529	1,061	1,525	13,294	2,585	1,854
Quarter 4 - Trimestre 4		15,834	3,598	5,204	2,847	1,052	1,454	11,649	2,505	1,680
Annual - Annuel		14,496	3,320	5,037	2,683	896	995	11,040	1,891	1,566
2004												
Quarter 1 - Trimestre 1		11,172	2,951	3,722	1,901	876	546	8,574	1,422	1,176
Quarter 2 - Trimestre 2		14,717	3,271	5,247	2,712	858	1,084	11,229	1,942	1,546
Quarter 3 - Trimestre 3		17,815	3,657	6,114	3,465	1,360	1,402	13,237	2,761	1,817
Quarter 4 - Trimestre 4		15,929	3,552	5,154	3,089	1,568	815	11,794	2,383	1,752
Annual - Annuel		14,908	3,358	5,059	2,792	1,165	962	11,209	2,127	1,573
2005												
Quarter 1 - Trimestre 1		11,175	2,839	3,980	2,176	549	476	8,995	1,025	1,155
31-33 Manufacturing - Fabrication												
2001												
Quarter 1 - Trimestre 1		39,491	1,008	3,171	3,124	3,869	5,573	3,547	19,198	7,303	9,442	22,745
Quarter 2 - Trimestre 2		43,805	1,024	3,445	3,431	3,958	7,487	3,387	21,072	7,901	11,445	24,459
Quarter 3 - Trimestre 3		46,391	1,024	3,507	3,778	3,723	8,669	5,407	20,282	8,310	12,392	25,689
Quarter 4 - Trimestre 4		43,694	987	3,284	3,589	3,559	7,730	4,631	19,914	7,860	11,288	24,545
Annual - Annuel		43,345	1,011	3,352	3,481	3,777	7,365	4,243	20,117	7,843	11,142	24,360
2002												
Quarter 1 - Trimestre 1		40,652	943	3,051	3,325	3,580	6,271	3,323	20,159	7,320	9,851	23,482
Quarter 2 - Trimestre 2		43,093	937	3,041	3,832	3,452	8,196	4,731	18,905	7,810	11,647	23,636
Quarter 3 - Trimestre 3		45,982	950	3,337	3,881	3,927	8,316	5,143	20,428	8,168	12,243	25,571
Quarter 4 - Trimestre 4		42,704	912	3,205	3,600	3,859	7,642	3,803	19,682	7,718	11,502	23,485
Annual - Annuel		43,108	935	3,159	3,660	3,704	7,606	4,250	19,794	7,754	11,311	24,043
2003												
Quarter 1 - Trimestre 1		39,090	858	2,988	3,436	2,975	6,392	3,422	19,018	7,282	9,368	22,440
Quarter 2 - Trimestre 2		43,285	852	3,215	3,881	3,212	7,255	4,535	20,335	7,948	10,467	24,870

Table 10

Quarterly and Annual Estimates of Employment by Enterprise Size of Employment, for All Employees, for Selected Industries, Canada, Provinces and Territories.

(Continued - suite)

Tableau 10

Estimations trimestrielles et annuelles de l'emploi par taille d'entreprise selon l'emploi, pour l'ensemble des salariés pour une sélection d'industries, Canada, provinces et territoires.

NAICS 2002	Industry	Size - Taille										
		All Sizes - Toutes les tailles	0-4	5-19	20-49	50-99	100-299	300-499	500 +	0-49	50-299	300 +
SCIAN 2002	Industrie											
NEW BRUNSWICK - NOUVEAU-BRUNSWICK												
31-33 Manufacturing - Fabrication												
	2003											
	Quarter 3 - Trimestre 3	43,093	899	3,271	3,756	3,803	6,955	3,712	20,698	7,926	10,757	24,410
	Quarter 4 - Trimestre 4	41,099	897	2,986	3,581	3,536	6,687	3,402	20,009	7,464	10,224	23,411
	Annual - Annuel	41,642	876	3,115	3,664	3,382	6,823	3,768	20,015	7,655	10,204	23,783
	2004											
	Quarter 1 - Trimestre 1	37,547	869	2,803	3,049	3,206	5,135	3,345	19,140	6,721	8,341	22,485
	Quarter 2 - Trimestre 2	40,869	853	3,141	3,128	3,397	6,269	3,583	20,498	7,122	9,665	24,082
	Quarter 3 - Trimestre 3	40,576	840	3,248	3,320	4,136	6,004	3,062	19,966	7,408	10,140	23,028
	Quarter 4 - Trimestre 4	37,915	825	3,060	3,375	3,883	5,870	2,328	18,573	7,260	9,754	20,901
	Annual - Annuel	39,227	847	3,063	3,218	3,655	5,820	3,079	19,545	7,128	9,475	22,624
	2005											
	Quarter 1 - Trimestre 1	33,420	812	2,689	2,941	2,890	4,988	2,243	16,857	6,442	7,878	19,100
41 Wholesale Trade - Commerce de gros												
	2001											
	Quarter 1 - Trimestre 1	11,318	1,055	2,687	1,560	1,088	707	424	3,796	5,302	1,796	4,220
	Quarter 2 - Trimestre 2	12,040	1,042	2,775	1,681	1,252	738	597	3,955	5,498	1,991	4,551
	Quarter 3 - Trimestre 3	12,497	1,060	2,814	1,958	1,074	848	669	4,073	5,832	1,923	4,743
	Quarter 4 - Trimestre 4	11,610	983	2,678	1,875	948	909	404	3,812	5,537	1,857	4,216
	Annual - Annuel	11,866	1,035	2,738	1,769	1,091	801	524	3,909	5,542	1,891	4,432
	2002											
	Quarter 1 - Trimestre 1	10,942	1,049	2,499	1,693	942	943	202	3,614	5,242	1,885	3,816
	Quarter 2 - Trimestre 2	11,631	1,015	2,666	1,954	1,101	1,031	255	3,609	5,635	2,132	3,864
	Quarter 3 - Trimestre 3	12,173	980	2,765	2,061	1,232	1,311	286	3,538	5,806	2,543	3,824
	Quarter 4 - Trimestre 4	12,015	1,019	2,590	1,910	1,376	976	514	3,630	5,519	2,352	4,144
	Annual - Annuel	11,690	1,016	2,630	1,905	1,163	1,065	314	3,598	5,550	2,228	3,912
	2003											
	Quarter 1 - Trimestre 1	11,240	987	2,475	1,840	943	850	590	3,555	5,301	1,793	4,145
	Quarter 2 - Trimestre 2	11,762	972	2,552	2,095	1,234	778	595	3,536	5,618	2,012	4,131
	Quarter 3 - Trimestre 3	11,732	977	2,681	2,186	1,277	706	356	3,549	5,844	1,983	3,905
	Quarter 4 - Trimestre 4	11,621	921	2,681	1,952	1,259	742	151	3,915	5,554	2,001	4,066
	Annual - Annuel	11,589	964	2,597	2,018	1,178	769	423	3,639	5,579	1,947	4,062
	2004											
	Quarter 1 - Trimestre 1	11,012	878	2,512	1,743	1,068	677	307	3,826	5,133	1,746	4,133
	Quarter 2 - Trimestre 2	11,606	892	2,716	1,844	1,282	559	415	3,897	5,452	1,842	4,312
	Quarter 3 - Trimestre 3	11,812	933	2,833	1,627	1,414	670	472	3,863	5,392	2,084	4,336
	Quarter 4 - Trimestre 4	11,468	886	2,624	1,506	1,350	733	399	3,970	5,016	2,083	4,369
	Annual - Annuel	11,474	897	2,671	1,680	1,279	660	398	3,889	5,248	1,938	4,287
	2005											
	Quarter 1 - Trimestre 1	10,827	880	2,503	1,276	1,101	819	326	3,924	4,658	1,920	4,249
44-45 Retail trade - Commerce de détail												
	2001											
	Quarter 1 - Trimestre 1	35,560	3,371	7,846	5,280	2,764	2,050	651	13,598	16,497	4,814	14,249
	Quarter 2 - Trimestre 2	37,009	3,402	8,245	5,505	2,927	2,434	493	14,002	17,152	5,361	14,495
	Quarter 3 - Trimestre 3	37,497	3,228	8,771	5,541	2,789	2,450	589	14,129	17,540	5,239	14,718
	Quarter 4 - Trimestre 4	37,049	3,141	8,301	5,571	2,773	2,798	650	13,816	17,012	5,571	14,466
	Annual - Annuel	36,779	3,285	8,291	5,474	2,813	2,433	596	13,886	17,050	5,246	14,482
	2002											
	Quarter 1 - Trimestre 1	36,383	3,374	7,664	5,348	2,808	2,589	792	13,808	16,386	5,397	14,600
	Quarter 2 - Trimestre 2	37,723	3,265	7,714	5,799	3,592	2,980	685	13,688	16,778	6,573	14,373
	Quarter 3 - Trimestre 3	39,131	3,460	7,861	5,636	3,893	2,860	730	14,692	16,957	6,753	15,422
	Quarter 4 - Trimestre 4	39,732	3,393	7,851	5,795	3,707	2,862	694	15,429	17,039	6,570	16,123
	Annual - Annuel	38,242	3,373	7,772	5,644	3,500	2,823	725	14,404	16,790	6,323	15,129
	2003											
	Quarter 1 - Trimestre 1	38,350	3,202	7,641	5,863	3,211	3,161	16,707	6,372	15,271
	Quarter 2 - Trimestre 2	38,980	3,057	8,205	5,918	3,145	3,295	17,181	6,440	15,359
	Quarter 3 - Trimestre 3	39,424	3,178	8,300	6,055	3,019	2,813	17,534	5,832	16,059
	Quarter 4 - Trimestre 4	39,264	3,029	7,958	5,740	2,911	2,529	16,727	5,440	17,097
	Annual - Annuel	39,004	3,117	8,026	5,894	3,071	2,949	17,037	6,021	15,946
	2004											
	Quarter 1 - Trimestre 1	37,619	3,078	7,537	5,442	2,786	2,138	678	15,961	16,057	4,924	16,639
	Quarter 2 - Trimestre 2	38,836	3,068	8,254	5,659	2,495	2,489	546	16,325	16,981	4,984	16,871
	Quarter 3 - Trimestre 3	39,360	3,083	8,601	5,884	2,674	2,175	472	16,471	17,568	4,849	16,944
	Quarter 4 - Trimestre 4	39,338	2,996	8,166	5,466	2,833	2,156	479	17,242	16,628	4,989	17,721
	Annual - Annuel	38,788	3,056	8,140	5,613	2,697	2,240	544	16,500	16,809	4,936	17,043
	2005											
	Quarter 1 - Trimestre 1	38,220	2,898	7,610	5,541	2,805	2,270	16,049	5,074	17,096
48-49 Transportation & warehousing - Transport et entreposage												
	2001											
	Quarter 1 - Trimestre 1	15,784	1,377	1,755	1,022	1,526	1,509	4,154	3,035	8,595
	Quarter 2 - Trimestre 2	16,187	1,360	1,710	1,299	1,369	1,698	4,369	3,067	8,751

Table 10

Quarterly and Annual Estimates of Employment by Enterprise Size of Employment, for All Employees, for Selected Industries, Canada, Provinces and Territories.

(Continued - suite)

Tableau 10

Estimations trimestrielles et annuelles de l'emploi par taille d'entreprise selon l'emploi, pour l'ensemble des salariés pour une sélection d'industries, Canada, provinces et territoires.

NAICS 2002	Industry	Size - Taille										
		All Sizes - Toutes les tailles	0-4	5-19	20-49	50-99	100-299	300-499	500 +	0-49	50-299	300 +
SCIAN 2002	Industrie											
NEW BRUNSWICK - NOUVEAU-BRUNSWICK												
48-49 Transportation & warehousing - Transport et entreposage												
	2001											
	Quarter 3 - Trimestre 3	16,284	1,491	1,890	1,036	1,239	1,630	4,417	2,869	8,998
	Quarter 4 - Trimestre 4	16,055	1,360	1,852	1,079	1,331	1,547	4,291	2,878	8,886
	Annual - Annuel	16,077	1,397	1,802	1,109	1,366	1,596	4,308	2,962	8,808
	2002											
	Quarter 1 - Trimestre 1	16,084	1,401	1,755	1,047	1,119	1,879	313	8,570	4,202	2,998	8,883
	Quarter 2 - Trimestre 2	16,290	1,396	1,712	1,338	1,199	1,898	667	8,080	4,446	3,097	8,748
	Quarter 3 - Trimestre 3	16,626	1,530	1,778	1,328	984	1,393	1,060	8,553	4,636	2,377	9,613
	Quarter 4 - Trimestre 4	16,451	1,452	1,763	1,304	939	1,324	1,247	8,421	4,520	2,263	9,668
	Annual - Annuel	16,363	1,445	1,752	1,254	1,060	1,624	822	8,406	4,451	2,684	9,228
	2003											
	Quarter 1 - Trimestre 1	16,096	1,379	1,603	1,245	889	1,400	973	8,607	4,227	2,289	9,580
	Quarter 2 - Trimestre 2	16,827	1,383	1,814	1,253	818	1,276	1,534	8,748	4,450	2,095	10,282
	Quarter 3 - Trimestre 3	17,558	1,463	1,956	1,329	1,097	1,005	1,776	8,934	4,747	2,102	10,709
	Quarter 4 - Trimestre 4	16,406	1,394	1,809	1,207	859	1,036	1,584	8,516	4,411	1,895	10,100
	Annual - Annuel	16,722	1,405	1,796	1,258	916	1,179	1,466	8,701	4,459	2,095	10,168
	2004											
	Quarter 1 - Trimestre 1	15,829	1,306	1,744	1,108	842	1,060	1,102	8,668	4,158	1,902	9,770
	Quarter 2 - Trimestre 2	16,650	1,360	1,801	1,292	825	1,156	1,172	9,045	4,453	1,981	10,217
	Quarter 3 - Trimestre 3	17,595	1,462	1,900	1,472	992	998	1,006	9,765	4,834	1,990	10,771
	Quarter 4 - Trimestre 4	17,057	1,440	1,826	1,194	954	1,117	992	9,535	4,459	2,071	10,527
	Annual - Annuel	16,783	1,392	1,818	1,266	903	1,083	1,068	9,253	4,476	1,986	10,321
	2005											
	Quarter 1 - Trimestre 1	16,046	1,346	1,612	1,112	776	1,167	872	9,162	4,070	1,943	10,034
51	Information & cultural industries - Industrie de l'information et industrie culturelle											
	2001											
	Quarter 1 - Trimestre 1	6,347	164	344	4,995
	Quarter 2 - Trimestre 2	6,385	153	305	5,168
	Quarter 3 - Trimestre 3	6,528	172	321	5,307
	Quarter 4 - Trimestre 4	6,559	174	313	5,248
	Annual - Annuel	6,455	166	321	5,179
	2002											
	Quarter 1 - Trimestre 1	6,577	..	352	5,230
	Quarter 2 - Trimestre 2	6,778	..	300	5,348
	Quarter 3 - Trimestre 3	7,091	..	322	5,738
	Quarter 4 - Trimestre 4	7,110	..	310	5,776
	Annual - Annuel	6,889	..	321	5,523
	2003											
	Quarter 1 - Trimestre 1	7,370	..	276	302	6,038
	Quarter 2 - Trimestre 2	7,190	..	265	308	5,761
	Quarter 3 - Trimestre 3	6,574	..	361	248	5,030
	Quarter 4 - Trimestre 4	6,069	..	313	227	4,648
	Annual - Annuel	6,801	..	304	271	5,369
	2004											
	Quarter 1 - Trimestre 1	6,547	131	309	234	674	852	5,022
	Quarter 2 - Trimestre 2	5,336	148	334	209	691	901	3,744
	Quarter 3 - Trimestre 3	5,864	160	346	277	782	832	4,250
	Quarter 4 - Trimestre 4	6,481	162	331	198	691	1,012	4,778
	Annual - Annuel	6,057	150	330	229	710	899	4,448
	2005											
	Quarter 1 - Trimestre 1	6,306	165	316	213	694	896	4,716
52	Finance & insurance - Finance et assurances											
	2001											
	Quarter 1 - Trimestre 1	10,083	687	1,373	493	2,553	452	7,077
	Quarter 2 - Trimestre 2	10,065	602	1,433	546	2,581	559	6,925
	Quarter 3 - Trimestre 3	10,153	634	1,354	622	2,610	546	6,997
	Quarter 4 - Trimestre 4	10,456	554	1,371	757	2,682	574	7,201
	Annual - Annuel	10,189	619	1,383	604	2,607	533	7,050
	2002											
	Quarter 1 - Trimestre 1	10,411	574	1,286	840	2,700	638	7,073
	Quarter 2 - Trimestre 2	11,009	615	1,284	808	2,707	1,031	7,271
	Quarter 3 - Trimestre 3	11,072	592	1,318	847	2,756	1,017	7,299
	Quarter 4 - Trimestre 4	10,800	654	1,284	768	2,706	885	7,209
	Annual - Annuel	10,823	609	1,293	816	2,717	893	7,213
	2003											
	Quarter 1 - Trimestre 1	10,354	679	1,198	766	2,643	783	6,928
	Quarter 2 - Trimestre 2	10,437	548	1,301	922	2,771	708	6,958
	Quarter 3 - Trimestre 3	10,585	572	1,317	913	2,802	759	7,024
	Quarter 4 - Trimestre 4	10,432	521	1,312	945	2,779	740	6,914
	Annual - Annuel	10,452	580	1,282	887	2,749	747	6,956

Table 10

Quarterly and Annual Estimates of Employment by Enterprise Size of Employment, for All Employees, for Selected Industries, Canada, Provinces and Territories.

(Continued - suite)

Tableau 10

Estimations trimestrielles et annuelles de l'emploi par taille d'entreprise selon l'emploi, pour l'ensemble des salariés pour une sélection d'industries, Canada, provinces et territoires.

NAICS 2002	Industry	Size - Taille										
		All Sizes - Toutes les tailles	0-4	5-19	20-49	50-99	100-299	300-499	500 +	0-49	50-299	300 +
SCIAN 2002	Industrie											
NEW BRUNSWICK - NOUVEAU-BRUNSWICK												
52	Finance & insurance - Finance et assurances											
	2004											
	Quarter 1 - Trimestre 1	10,057	609	1,200	910	2,719	516	6,822
	Quarter 2 - Trimestre 2	10,572	535	1,234	951	2,721	793	7,058
	Quarter 3 - Trimestre 3	10,583	513	1,234	1,125	2,872	704	7,007
	Quarter 4 - Trimestre 4	10,369	509	1,291	878	2,678	633	7,058
	Annual - Annuel	10,395	542	1,240	966	2,747	662	6,986
	2005											
	Quarter 1 - Trimestre 1	10,473	507	1,198	1,027	2,732	673	7,068
53	Real estate & rental & leasing - Services immobiliers et services de location et de location à bail											
	2001											
	Quarter 1 - Trimestre 1	2,941	662	887
	Quarter 2 - Trimestre 2	3,041	660	939
	Quarter 3 - Trimestre 3	3,138	707	989
	Quarter 4 - Trimestre 4	2,992	700	959
	Annual - Annuel	3,028	683	943
	2002											
	Quarter 1 - Trimestre 1	2,887	673	837	153	1,663
	Quarter 2 - Trimestre 2	3,192	672	991	287	1,950
	Quarter 3 - Trimestre 3	3,446	677	1,059	298	2,034
	Quarter 4 - Trimestre 4	3,095	646	994	168	1,808
	Annual - Annuel	3,155	667	970	226	1,864
	2003											
	Quarter 1 - Trimestre 1	3,274	715	889	167	1,770
	Quarter 2 - Trimestre 2	3,474	663	974	252	1,889
	Quarter 3 - Trimestre 3	3,762	687	980	264	1,931
	Quarter 4 - Trimestre 4	3,637	692	879	252	1,823
	Annual - Annuel	3,537	689	930	234	1,853
	2004											
	Quarter 1 - Trimestre 1	3,505	737	789	196	1,721
	Quarter 2 - Trimestre 2	3,669	691	942	346	1,978
	Quarter 3 - Trimestre 3	3,709	698	1,100	272	2,069
	Quarter 4 - Trimestre 4	3,523	737	966	319	2,022
	Annual - Annuel	3,602	716	949	283	1,948
	2005											
	Quarter 1 - Trimestre 1	3,267	725	882	227	1,834
54	Professional, scientific & technical services - Services professionnels, scientifiques et techniques											
	2001											
	Quarter 1 - Trimestre 1	8,646	1,927	1,831	1,159	286	704	4,918	990	2,738
	Quarter 2 - Trimestre 2	9,151	2,000	1,929	1,163	364	723	5,092	1,087	2,972
	Quarter 3 - Trimestre 3	9,205	1,960	2,041	1,178	346	767	5,180	1,113	2,913
	Quarter 4 - Trimestre 4	8,525	1,850	2,062	1,244	385	941	5,156	1,326	2,042
	Annual - Annuel	8,882	1,934	1,966	1,186	345	784	5,087	1,129	2,666
	2002											
	Quarter 1 - Trimestre 1	8,301	1,902	1,903	1,253	395	781	5,058	1,175	2,068
	Quarter 2 - Trimestre 2	9,068	1,875	2,061	1,326	687	1,130	5,262	1,818	1,989
	Quarter 3 - Trimestre 3	9,335	1,802	2,088	1,211	755	818	5,102	1,573	2,661
	Quarter 4 - Trimestre 4	9,133	1,778	2,017	1,214	592	1,266	5,008	1,858	2,267
	Annual - Annuel	8,960	1,839	2,017	1,251	607	999	5,107	1,606	2,246
	2003											
	Quarter 1 - Trimestre 1	8,623	1,778	1,987	1,012	480	1,167	4,777	1,646	2,200
	Quarter 2 - Trimestre 2	9,009	1,813	2,042	1,292	467	1,118	5,147	1,585	2,277
	Quarter 3 - Trimestre 3	8,929	1,849	2,041	1,281	743	777	5,171	1,520	2,238
	Quarter 4 - Trimestre 4	8,781	1,824	1,856	1,243	639	1,251	4,923	1,890	1,969
	Annual - Annuel	8,836	1,816	1,982	1,207	582	1,078	5,005	1,660	2,171
	2004											
	Quarter 1 - Trimestre 1	8,277	1,796	1,895	1,166	189	1,355	4,857	1,544	1,876
	Quarter 2 - Trimestre 2	8,169	1,758	1,915	1,058	333	1,144	4,730	1,476	1,962
	Quarter 3 - Trimestre 3	8,049	1,743	1,905	1,057	415	1,123	4,706	1,538	1,805
	Quarter 4 - Trimestre 4	7,695	1,654	1,937	996	332	957	4,587	1,288	1,820
	Annual - Annuel	8,048	1,738	1,913	1,069	317	1,145	4,720	1,462	1,866
	2005											
	Quarter 1 - Trimestre 1	7,822	1,655	2,006	914	365	905	4,575	1,270	1,977
56	Admin. & support, waste managemt. & remediation services - Services admin., soutien, gestion des déchets, assainissem.											
	2001											
	Quarter 1 - Trimestre 1	13,386	782	1,684	1,497	962	2,608	3,962	3,570	5,853
	Quarter 2 - Trimestre 2	13,810	860	1,834	1,537	1,182	2,782	4,232	3,964	5,615
	Quarter 3 - Trimestre 3	13,954	959	1,941	1,683	831	2,540	4,583	3,371	6,000

Table 10

Quarterly and Annual Estimates of Employment by Enterprise Size of Employment, for All Employees, for Selected Industries, Canada, Provinces and Territories.

(Continued - suite)

Tableau 10

Estimations trimestrielles et annuelles de l'emploi par taille d'entreprise selon l'emploi, pour l'ensemble des salariés pour une sélection d'industries, Canada, provinces et territoires.

NAICS 2002	Industry	Size - Taille										
		All Sizes - Toutes les tailles	0-4	5-19	20-49	50-99	100-299	300-499	500 +	0-49	50-299	300 +
SCIAN 2002	Industrie											
NEW BRUNSWICK - NOUVEAU-BRUNSWICK												
56	Admin. & support, waste managemt. & remediation services - Services admin., soutien, gestion des déchets, assainissem.											
	2001											
	Quarter 4 - Trimestre 4	13,862	889	1,743	1,396	813	2,480	4,028	3,293	6,541
	Annual - Annuel	13,753	872	1,801	1,528	947	2,602	4,201	3,549	6,002
	2002											
	Quarter 1 - Trimestre 1	14,164	785	1,772	1,507	883	3,032	613	5,572	4,064	3,915	6,185
	Quarter 2 - Trimestre 2	14,558	857	2,005	1,576	1,113	3,105	505	5,396	4,439	4,218	5,901
	Quarter 3 - Trimestre 3	14,564	936	2,089	1,784	1,144	2,432	503	5,676	4,810	3,575	6,179
	Quarter 4 - Trimestre 4	14,119	898	1,897	1,549	952	2,371	782	5,670	4,344	3,322	6,452
	Annual - Annuel	14,351	869	1,941	1,604	1,023	2,735	601	5,578	4,414	3,758	6,179
	2003											
	Quarter 1 - Trimestre 1	14,414	797	1,671	1,584	753	2,609	730	6,270	4,051	3,362	7,000
	Quarter 2 - Trimestre 2	15,188	857	2,043	1,455	1,140	2,804	619	6,271	4,355	3,943	6,890
	Quarter 3 - Trimestre 3	15,410	932	2,248	1,593	985	2,675	1,259	5,719	4,773	3,660	6,978
	Quarter 4 - Trimestre 4	14,957	880	1,792	1,554	889	2,610	1,251	5,981	4,225	3,499	7,233
	Annual - Annuel	14,992	866	1,938	1,547	942	2,674	965	6,060	4,351	3,616	7,025
	2004											
	Quarter 1 - Trimestre 1	14,845	761	1,669	1,660	941	2,746	848	6,221	4,090	3,687	7,068
	Quarter 2 - Trimestre 2	16,094	821	1,951	1,600	1,139	2,836	813	6,934	4,372	3,975	7,747
	Quarter 3 - Trimestre 3	16,926	917	2,065	1,828	958	2,946	1,375	6,837	4,810	3,904	8,212
	Quarter 4 - Trimestre 4	15,940	810	1,844	1,496	971	2,908	1,043	6,868	4,150	3,879	7,911
	Annual - Annuel	15,951	827	1,882	1,646	1,002	2,859	1,020	6,715	4,355	3,861	7,735
	2005											
	Quarter 1 - Trimestre 1	15,353	756	1,651	1,337	823	2,843	967	6,976	3,744	3,665	7,944
61	Educational services - Services d'enseignement											
	2001											
	Quarter 1 - Trimestre 1	23,516	216	387	213	816	3,166	19,534
	Quarter 2 - Trimestre 2	24,286	231	395	200	826	3,219	20,241
	Quarter 3 - Trimestre 3	19,629	211	444	152	808	2,195	16,626
	Quarter 4 - Trimestre 4	23,341	286	462	202	949	935	21,457
	Annual - Annuel	22,693	236	422	192	850	2,379	19,465
	2002											
	Quarter 1 - Trimestre 1	23,569	297	519	162	978	890	21,700
	Quarter 2 - Trimestre 2	24,400	304	499	364	1,166	886	22,348
	Quarter 3 - Trimestre 3	19,775	265	477	533	1,275	790	17,710
	Quarter 4 - Trimestre 4	23,860	307	486	444	1,237	946	21,677
	Annual - Annuel	22,901	293	495	376	1,164	878	20,859
	2003											
	Quarter 1 - Trimestre 1	24,573	330	520	387	1,237	756	22,580
	Quarter 2 - Trimestre 2	26,031	306	444	441	1,191	816	24,023
	Quarter 3 - Trimestre 3	20,425	273	375	442	1,089	894	18,441
	Quarter 4 - Trimestre 4	24,838	289	458	437	1,184	904	22,751
	Annual - Annuel	23,967	300	449	427	1,175	843	21,949
	2004											
	Quarter 1 - Trimestre 1	22,780	291	500	397	1,188	888	20,705
	Quarter 2 - Trimestre 2	22,201	249	501	439	1,188	843	20,169
	Quarter 3 - Trimestre 3	18,757	228	422	434	1,084	773	16,900
	Quarter 4 - Trimestre 4	21,057	239	505	347	1,091	912	19,054
	Annual - Annuel	21,199	252	482	404	1,138	854	19,207
	2005											
	Quarter 1 - Trimestre 1	20,263	238	472	425	1,135	801	18,327
62	Health care & social assistance - Soins de santé et assistance sociale											
	2001											
	Quarter 1 - Trimestre 1	34,044	2,943	4,045	1,972	2,908	3,838	8,959	6,746	18,338
	Quarter 2 - Trimestre 2	34,177	3,011	4,075	2,077	2,786	3,804	9,164	6,589	18,423
	Quarter 3 - Trimestre 3	34,573	3,147	4,064	2,008	2,882	3,898	9,219	6,780	18,573
	Quarter 4 - Trimestre 4	34,319	3,198	3,991	1,996	2,931	3,735	9,185	6,666	18,468
	Annual - Annuel	34,278	3,075	4,044	2,013	2,877	3,819	9,132	6,695	18,451
	2002											
	Quarter 1 - Trimestre 1	34,261	3,252	3,866	2,080	3,179	3,546	9,198	6,724	18,339
	Quarter 2 - Trimestre 2	34,609	3,287	3,989	2,365	2,749	3,867	9,640	6,616	18,352
	Quarter 3 - Trimestre 3	35,301	3,082	4,345	2,350	2,781	4,123	9,776	6,904	18,621
	Quarter 4 - Trimestre 4	34,998	3,248	4,151	2,386	3,046	3,704	9,786	6,750	18,462
	Annual - Annuel	34,792	3,217	4,088	2,295	2,939	3,810	9,600	6,749	18,444
	2003											
	Quarter 1 - Trimestre 1	35,077	3,325	4,226	2,514	3,245	3,433	10,065	6,677	18,334
	Quarter 2 - Trimestre 2	35,900	3,304	4,435	2,630	2,931	3,856	10,368	6,788	18,743
	Quarter 3 - Trimestre 3	37,169	3,239	4,398	2,613	3,208	4,343	10,250	7,551	19,369
	Quarter 4 - Trimestre 4	35,552	3,330	4,338	2,529	3,458	3,645	10,196	7,103	18,253
	Annual - Annuel	35,924	3,299	4,349	2,571	3,210	3,819	10,220	7,030	18,675

Table 10

Quarterly and Annual Estimates of Employment by Enterprise Size of Employment, for All Employees, for Selected Industries, Canada, Provinces and Territories.

(Continued - suite)

Tableau 10

Estimations trimestrielles et annuelles de l'emploi par taille d'entreprise selon l'emploi, pour l'ensemble des salariés pour une sélection d'industries, Canada, provinces et territoires.

NAICS 2002	Industry	Size - Taille										
		All Sizes - Toutes les tailles	0-4	5-19	20-49	50-99	100-299	300-499	500 +	0-49	50-299	300 +
SCIAN 2002	Industrie											
NEW BRUNSWICK - NOUVEAU-BRUNSWICK												
62	Health care & social assistance - Soins de santé et assistance sociale											
	2004											
	Quarter 1 - Trimestre 1	34,335	3,267	4,281	2,725	3,043	3,430	10,274	6,472	17,589
	Quarter 2 - Trimestre 2	34,428	3,286	4,451	2,530	2,901	3,318	10,268	6,219	17,941
	Quarter 3 - Trimestre 3	35,392	3,214	4,514	2,575	3,225	3,757	10,303	6,982	18,107
	Quarter 4 - Trimestre 4	34,539	3,258	4,497	2,685	3,108	3,433	10,440	6,540	17,559
	Annual - Annuel	34,673	3,256	4,436	2,629	3,069	3,484	10,321	6,553	17,799
	2005											
	Quarter 1 - Trimestre 1	34,797	3,206	4,421	2,574	3,284	3,256	10,202	6,540	18,055
71	Arts, entertainment & recreation - Arts, spectacles et loisirs											
	2001											
	Quarter 1 - Trimestre 1	3,844	413	1,164	486	2,063
	Quarter 2 - Trimestre 2	3,905	512	1,220	513	2,245
	Quarter 3 - Trimestre 3	3,906	690	1,201	553	2,444
	Quarter 4 - Trimestre 4	3,945	497	1,157	500	2,154
	Annual - Annuel	3,900	528	1,185	513	2,226
	2002											
	Quarter 1 - Trimestre 1	3,973	459	1,067	373	1,899	1,426	648
	Quarter 2 - Trimestre 2	4,022	486	1,086	620	2,192	1,228	603
	Quarter 3 - Trimestre 3	4,125	625	1,085	659	2,369	1,181	575
	Quarter 4 - Trimestre 4	4,061	430	997	682	2,108	1,431	521
	Annual - Annuel	4,045	500	1,059	583	2,142	1,317	587
	2003											
	Quarter 1 - Trimestre 1	4,175	..	1,020	544
	Quarter 2 - Trimestre 2	4,304	..	1,030	723
	Quarter 3 - Trimestre 3	4,750	..	1,137	867
	Quarter 4 - Trimestre 4	3,549	..	765	559
	Annual - Annuel	4,195	..	988	673
	2004											
	Quarter 1 - Trimestre 1	3,232	..	640	465
	Quarter 2 - Trimestre 2	3,753	..	984	714
	Quarter 3 - Trimestre 3	4,445	..	1,149	902
	Quarter 4 - Trimestre 4	3,507	..	793	600
	Annual - Annuel	3,734	..	891	670
	2005											
	Quarter 1 - Trimestre 1	3,196	..	670	466
72	Accommodation & food services - Hébergement et services de restauration											
	2001											
	Quarter 1 - Trimestre 1	19,799	1,156	5,159	4,237	2,606	3,134	10,552	5,740	3,508
	Quarter 2 - Trimestre 2	21,347	1,276	5,998	4,658	2,803	2,977	11,932	5,780	3,635
	Quarter 3 - Trimestre 3	22,262	1,349	6,375	5,354	2,808	2,632	13,078	5,440	3,744
	Quarter 4 - Trimestre 4	21,877	1,272	5,677	5,198	2,973	2,343	12,147	5,316	4,414
	Annual - Annuel	21,321	1,263	5,802	4,862	2,798	2,772	11,927	5,569	3,825
	2002											
	Quarter 1 - Trimestre 1	21,400	1,060	5,285	4,767	3,324	2,833	11,112	6,157	4,131
	Quarter 2 - Trimestre 2	22,625	1,356	5,655	5,077	3,832	2,849	12,088	6,681	3,857
	Quarter 3 - Trimestre 3	23,228	1,494	5,942	5,300	3,474	3,003	12,736	6,478	4,014
	Quarter 4 - Trimestre 4	22,794	1,272	5,163	5,156	3,811	2,938	11,591	6,750	4,453
	Annual - Annuel	22,512	1,296	5,511	5,075	3,610	2,906	11,882	6,516	4,114
	2003											
	Quarter 1 - Trimestre 1	21,595	1,067	4,874	4,707	3,572	2,992	10,649	6,564	4,382
	Quarter 2 - Trimestre 2	22,244	1,285	5,457	4,960	3,374	2,994	11,702	6,368	4,174
	Quarter 3 - Trimestre 3	23,194	1,485	5,547	5,603	3,096	3,326	12,636	6,422	4,137
	Quarter 4 - Trimestre 4	21,852	1,261	4,763	4,956	3,086	3,459	10,980	6,544	4,328
	Annual - Annuel	22,221	1,275	5,161	5,056	3,282	3,193	11,492	6,475	4,255
	2004											
	Quarter 1 - Trimestre 1	20,910	1,087	4,593	4,349	3,199	3,355	10,030	6,554	4,327
	Quarter 2 - Trimestre 2	23,048	1,201	5,716	4,470	3,169	3,117	11,387	6,286	5,375
	Quarter 3 - Trimestre 3	24,464	1,348	6,002	5,208	3,375	3,112	12,559	6,487	5,417
	Quarter 4 - Trimestre 4	22,169	1,108	5,220	4,568	2,798	3,114	10,896	5,912	5,361
	Annual - Annuel	22,648	1,186	5,383	4,649	3,135	3,175	11,218	6,310	5,120
	2005											
	Quarter 1 - Trimestre 1	20,823	930	4,909	4,111	2,601	3,184	9,950	5,785	5,088
81	Other services (except public administration) - Autres services, sauf les administrations publiques											
	2001											
	Quarter 1 - Trimestre 1	9,697	2,825	2,957	1,279	7,061	1,228	1,408
	Quarter 2 - Trimestre 2	9,911	2,807	3,262	1,253	7,321	1,406	1,184
	Quarter 3 - Trimestre 3	10,142	3,029	3,255	1,291	7,575	1,507	1,060

Table 10

Quarterly and Annual Estimates of Employment by Enterprise Size of Employment, for All Employees, for Selected Industries, Canada, Provinces and Territories.

(Continued - suite)

Tableau 10

Estimations trimestrielles et annuelles de l'emploi par taille d'entreprise selon l'emploi, pour l'ensemble des salariés pour une sélection d'industries, Canada, provinces et territoires.

NAICS 2002	Industry	Size - Taille										
		All Sizes - Toutes les tailles	0-4	5-19	20-49	50-99	100-299	300-499	500 +	0-49	50-299	300 +
SCIAN 2002	Industrie											
NEW BRUNSWICK - NOUVEAU-BRUNSWICK												
81	Other services (except public administration) - Autres services, sauf les administrations publiques											
	2001											
	Quarter 4 - Trimestre 4	9,810	2,637	3,360	1,261	7,259	1,458	1,093
	Annual - Annuel	9,890	2,824	3,208	1,271	7,304	1,400	1,186
	2002											
	Quarter 1 - Trimestre 1	9,802	2,583	3,223	1,383	839	625	7,190	1,465	1,147
	Quarter 2 - Trimestre 2	9,778	2,563	3,327	1,342	774	679	7,233	1,453	1,092
	Quarter 3 - Trimestre 3	9,949	2,751	3,431	1,295	907	533	7,477	1,440	1,032
	Quarter 4 - Trimestre 4	9,127	2,556	3,036	1,278	617	641	6,870	1,258	1,000
	Annual - Annuel	9,664	2,613	3,254	1,325	784	619	7,192	1,404	1,068
	2003											
	Quarter 1 - Trimestre 1	8,534	2,388	2,914	1,056	543	659	6,358	1,203	974
	Quarter 2 - Trimestre 2	8,832	2,559	3,171	922	617	687	6,653	1,304	876
	Quarter 3 - Trimestre 3	10,045	2,785	3,240	1,200	536	592	7,225	1,129	1,691
	Quarter 4 - Trimestre 4	8,744	2,626	2,791	1,174	408	873	6,590	1,281	872
	Annual - Annuel	9,039	2,590	3,029	1,088	526	703	6,707	1,229	1,103
	2004											
	Quarter 1 - Trimestre 1	8,345	2,657	2,658	1,119	450	673	6,434	1,123	788
	Quarter 2 - Trimestre 2	8,572	2,545	3,035	1,136	398	688	6,716	1,087	769
	Quarter 3 - Trimestre 3	9,025	2,694	3,300	1,140	483	562	7,135	1,045	845
	Quarter 4 - Trimestre 4	8,615	2,474	2,929	1,231	385	587	6,635	972	1,007
	Annual - Annuel	8,639	2,593	2,981	1,157	429	628	6,730	1,057	853
	2005											
	Quarter 1 - Trimestre 1	8,425	2,446	2,844	1,012	6,303
91	Public administration - Administrations publiques											
	2001											
	Quarter 1 - Trimestre 1	21,980	558	502	955	1,457	..
	Quarter 2 - Trimestre 2	23,391	621	503	977	1,480	..
	Quarter 3 - Trimestre 3	23,410	624	554	1,046	1,600	..
	Quarter 4 - Trimestre 4	23,399	557	494	1,064	1,558	..
	Annual - Annuel	23,045	590	513	1,011	1,524	..
	2002											
	Quarter 1 - Trimestre 1	23,469	105	504	496	510	1,064	1,104	1,574	20,791
	Quarter 2 - Trimestre 2	23,767	107	494	589	481	1,195	1,190	1,676	20,901
	Quarter 3 - Trimestre 3	24,130	85	613	661	512	1,282	1,359	1,793	20,978
	Quarter 4 - Trimestre 4	23,784	112	520	504	522	1,355	1,136	1,877	20,771
	Annual - Annuel	23,788	102	533	562	506	1,224	1,197	1,730	20,860
	2003											
	Quarter 1 - Trimestre 1	23,788	97	504	567	629	1,265	1,169	1,893	20,727
	Quarter 2 - Trimestre 2	25,400	94	557	674	573	1,408	1,325	1,981	22,094
	Quarter 3 - Trimestre 3	26,568	69	580	820	723	1,845	1,469	2,568	22,530
	Quarter 4 - Trimestre 4	23,811	98	524	599	606	1,535	1,221	2,141	20,449
	Annual - Annuel	24,892	90	541	665	633	1,513	1,296	2,146	21,450
	2004											
	Quarter 1 - Trimestre 1	23,287	106	528	549	745	1,069	1,183	1,814	20,290
	Quarter 2 - Trimestre 2	24,339	88	572	664	704	1,590	1,324	2,294	20,721
	Quarter 3 - Trimestre 3	25,799	67	555	880	810	1,979	1,502	2,789	21,508
	Quarter 4 - Trimestre 4	23,406	102	585	540	798	1,559	1,227	2,357	19,822
	Annual - Annuel	24,208	91	560	658	764	1,549	1,309	2,314	20,585
	2005											
	Quarter 1 - Trimestre 1	22,946	102	550	580	692	1,549	1,233	2,241	19,473
11-91N	Industrial aggregate (excluding unclassified) - Ensemble des industries sauf les entreprises non classifiées											
	2001											
	Quarter 1 - Trimestre 1	279,295	22,750	40,642	25,514	20,065	27,269	11,647	131,409	88,905	47,334	143,056
	Quarter 2 - Trimestre 2	294,418	23,016	44,241	28,307	21,495	29,980	10,618	136,762	95,563	51,475	147,380
	Quarter 3 - Trimestre 3	300,523	24,459	47,203	31,211	21,164	29,947	14,582	131,956	102,873	51,111	146,538
	Quarter 4 - Trimestre 4	294,853	23,543	44,322	29,470	20,479	27,696	12,123	137,220	97,335	48,175	149,343
	Annual - Annuel	292,272	23,442	44,102	28,625	20,801	28,723	12,243	134,337	96,169	49,524	146,579
	2002											
	Quarter 1 - Trimestre 1	284,480	22,652	40,330	27,087	20,272	26,654	8,914	138,571	90,070	46,925	147,485
	Quarter 2 - Trimestre 2	297,692	23,353	42,613	30,489	22,675	30,144	10,606	137,812	96,455	52,819	148,418
	Quarter 3 - Trimestre 3	306,328	24,424	45,910	32,341	24,231	29,323	12,026	138,073	102,675	53,554	150,099
	Quarter 4 - Trimestre 4	301,563	23,390	42,809	30,697	23,194	28,338	11,163	141,973	96,896	51,531	153,136
	Annual - Annuel	297,516	23,455	42,915	30,153	22,593	28,615	10,677	139,107	96,524	51,207	149,784
	2003											
	Quarter 1 - Trimestre 1	289,522	21,883	39,842	28,268	20,560	27,023	10,574	141,373	89,993	47,582	151,947
	Quarter 2 - Trimestre 2	306,294	22,531	43,721	31,152	20,987	29,364	11,725	146,813	97,404	50,352	158,538
	Quarter 3 - Trimestre 3	312,559	23,830	46,537	34,221	23,008	29,986	12,421	142,556	104,589	52,993	154,977
	Quarter 4 - Trimestre 4	299,193	23,131	42,155	30,894	21,435	28,423	11,402	141,753	96,180	49,858	153,154
	Annual - Annuel	301,892	22,844	43,064	31,134	21,497	28,699	11,530	143,124	97,042	50,196	154,654

Table 10

Quarterly and Annual Estimates of Employment by Enterprise Size of Employment, for All Employees, for Selected Industries, Canada, Provinces and Territories.

(Continued - suite)

Tableau 10

Estimations trimestrielles et annuelles de l'emploi par taille d'entreprise selon l'emploi, pour l'ensemble des salariés pour une sélection d'industries, Canada, provinces et territoires.

NAICS 2002	Industry	Size - Taille										
		All Sizes - Toutes les tailles	0-4	5-19	20-49	50-99	100-299	300-499	500 +	0-49	50-299	300 +
NEW BRUNSWICK - NOUVEAU-BRUNSWICK												
11-91N Industrial aggregate (excluding unclassified) - Ensemble des industries sauf les entreprises non classifiées												
	2004											
	Quarter 1 - Trimestre 1	281,139	22,051	38,751	27,842	19,441	24,823	10,155	138,076	88,644	44,264	148,232
	Quarter 2 - Trimestre 2	295,812	22,339	44,203	29,632	20,517	26,701	10,353	142,066	96,175	47,217	152,420
	Quarter 3 - Trimestre 3	304,941	23,292	47,482	32,984	22,834	27,670	9,691	140,988	103,758	50,504	150,679
	Quarter 4 - Trimestre 4	291,648	22,409	43,635	29,518	21,534	25,764	8,516	140,273	95,561	47,298	148,789
	Annual - Annuel	293,385	22,523	43,518	29,994	21,081	26,239	9,679	140,351	96,035	47,321	150,030
	2005											
	Quarter 1 - Trimestre 1	274,638	21,015	39,718	26,488	18,470	24,636	8,172	136,139	87,221	43,106	144,311
QUÉBEC												
11 Forestry, logging & support - Foresterie, exploitation et soutien												
	2001											
	Quarter 1 - Trimestre 1	17,414	2,845	4,396	2,322	1,739	1,775	9,563	3,514	4,337
	Quarter 2 - Trimestre 2	17,353	2,651	3,573	2,556	1,820	1,395	8,780	3,216	5,358
	Quarter 3 - Trimestre 3	26,051	2,851	4,239	3,676	3,526	3,827	10,766	7,352	7,933
	Quarter 4 - Trimestre 4	19,500	2,827	3,908	2,948	2,158	2,403	9,683	4,561	5,256
	Annual - Annuel	20,080	2,793	4,029	2,875	2,311	2,350	9,698	4,661	5,721
	2002											
	Quarter 1 - Trimestre 1	14,032	2,770	3,011	1,870	895	1,112	7,650	2,008	4,374
	Quarter 2 - Trimestre 2	13,901	2,682	2,728	1,883	947	920	7,293	1,867	4,741
	Quarter 3 - Trimestre 3	20,336	2,921	3,685	3,394	2,691	2,403	10,000	5,093	5,242
	Quarter 4 - Trimestre 4	16,444	2,965	3,328	2,673	1,918	1,446	8,966	3,364	4,114
	Annual - Annuel	16,178	2,834	3,188	2,455	1,613	1,470	8,477	3,083	4,618
	2003											
	Quarter 1 - Trimestre 1	13,503	2,617	3,041	1,935	1,171	902	7,592	2,073	3,838
	Quarter 2 - Trimestre 2	15,771	2,628	3,371	2,981	1,839	1,626	8,980	3,465	3,326
	Quarter 3 - Trimestre 3	22,756	2,724	3,806	4,064	4,916	3,572	10,594	8,488	3,673
	Quarter 4 - Trimestre 4	17,774	2,612	3,968	3,685	2,752	2,162	10,265	4,915	2,594
	Annual - Annuel	17,451	2,645	3,546	3,166	2,670	2,066	9,358	4,735	3,358
	2004											
	Quarter 1 - Trimestre 1	14,330	2,584	4,072
	Quarter 2 - Trimestre 2	15,705	2,414	3,913
	Quarter 3 - Trimestre 3	24,192	2,466	4,301
	Quarter 4 - Trimestre 4	18,784	2,587	4,258
	Annual - Annuel	18,253	2,513	4,136
	2005											
	Quarter 1 - Trimestre 1	13,736	2,516	3,840	2,526	1,384	1,448	8,883	2,832	2,021
21 Mining & oil & gas extraction - Extraction minière et extraction de pétrole et de gaz												
	2001											
	Quarter 1 - Trimestre 1	9,840	..	792	..	943	1,109	1,895	2,052	5,893
	Quarter 2 - Trimestre 2	10,831	..	1,008	..	720	1,931	2,162	2,651	6,017
	Quarter 3 - Trimestre 3	12,160	..	1,112	..	796	1,804	2,200	2,600	7,360
	Quarter 4 - Trimestre 4	11,742	..	903	..	947	1,791	2,008	2,738	6,997
	Annual - Annuel	11,143	..	954	..	851	1,659	2,066	2,510	6,567
	2002											
	Quarter 1 - Trimestre 1	11,181	..	778	1,752	2,574	6,855
	Quarter 2 - Trimestre 2	11,905	..	900	2,002	3,248	6,655
	Quarter 3 - Trimestre 3	11,988	..	1,005	2,144	3,289	6,555
	Quarter 4 - Trimestre 4	11,520	..	897	2,188	3,028	6,304
	Annual - Annuel	11,649	..	895	2,022	3,035	6,592
	2003											
	Quarter 1 - Trimestre 1	10,919	295	696	667	989	2,375	1,658	3,365	5,896
	Quarter 2 - Trimestre 2	11,850	289	827	802	876	2,542	1,918	3,418	6,514
	Quarter 3 - Trimestre 3	12,817	307	858	926	788	2,776	2,092	3,564	7,162
	Quarter 4 - Trimestre 4	11,941	311	822	777	765	2,692	1,910	3,457	6,575
	Annual - Annuel	11,882	301	801	793	855	2,596	1,894	3,451	6,537
	2004											
	Quarter 1 - Trimestre 1	10,968
	Quarter 2 - Trimestre 2	12,256
	Quarter 3 - Trimestre 3	12,582
	Quarter 4 - Trimestre 4	11,550
	Annual - Annuel	11,839
	2005											
	Quarter 1 - Trimestre 1	9,720	..	686	..	807	2,097	1,817	2,904	4,998
22 Utilities - Services publics												
	2001											
	Quarter 1 - Trimestre 1	26,715	..	248	..	347	1,601	463	23,767	537	1,948	24,230

Table 10

Quarterly and Annual Estimates of Employment by Enterprise Size of Employment, for All Employees, for Selected Industries, Canada, Provinces and Territories.

(Continued - suite)

Tableau 10

Estimations trimestrielles et annuelles de l'emploi par taille d'entreprise selon l'emploi, pour l'ensemble des salariés pour une sélection d'industries, Canada, provinces et territoires.

NAICS 2002	Industry	Size - Taille										
		All Sizes - Toutes les tailles	0-4	5-19	20-49	50-99	100-299	300-499	500 +	0-49	50-299	300 +
SCIAN 2002	Industrie											
QUÉBEC												
22	Utilities - Services publics											
	2001											
	Quarter 1 - Trimestre 1											
	Quarter 2 - Trimestre 2	26,543	..	313	..	577	897	527	23,575	968	1,474	24,101
	Quarter 3 - Trimestre 3	26,923	..	351	..	455	576	..	25,177	703	1,031	25,189
	Quarter 4 - Trimestre 4	27,072	..	261	..	442	477	102	25,289	761	919	25,391
	Annual - Annuel	26,813	..	293	..	455	888	276	24,452	742	1,343	24,728
	2002											
	Quarter 1 - Trimestre 1	26,663	..	253	1,086	1,958	23,619
	Quarter 2 - Trimestre 2	26,979	..	362	1,040	2,062	23,878
	Quarter 3 - Trimestre 3	27,003	..	334	1,018	1,966	24,019
	Quarter 4 - Trimestre 4	27,515	..	341	884	2,037	24,593
	Annual - Annuel	27,040	..	323	1,007	2,006	24,027
	2003											
	Quarter 1 - Trimestre 1	28,411	..	247	479	1,043	1,869	753	2,913	24,745
	Quarter 2 - Trimestre 2	29,251	..	265	504	1,341	1,790	796	3,132	25,323
	Quarter 3 - Trimestre 3	29,847	..	321	592	1,231	1,925	940	3,155	25,752
	Quarter 4 - Trimestre 4	29,580	..	321	671	957	1,926	1,021	2,883	25,676
	Annual - Annuel	29,272	..	288	561	1,143	1,878	877	3,021	25,374
	2004											
	Quarter 1 - Trimestre 1	30,675
	Quarter 2 - Trimestre 2	30,953
	Quarter 3 - Trimestre 3	31,514
	Quarter 4 - Trimestre 4	31,218
	Annual - Annuel	31,090
	2005											
	Quarter 1 - Trimestre 1	30,915	..	261	593	220	30,102
23	Construction - Construction											
	2001											
	Quarter 1 - Trimestre 1	101,255	27,480	31,278	15,019	8,257	8,171	1,362	9,689	73,777	16,428	11,050
	Quarter 2 - Trimestre 2	125,138	27,443	43,469	20,653	10,786	9,738	1,864	11,186	91,564	20,524	13,050
	Quarter 3 - Trimestre 3	132,800	31,366	42,313	21,679	12,588	10,684	2,552	11,617	95,358	23,272	14,170
	Quarter 4 - Trimestre 4	126,052	31,215	38,862	21,540	10,880	10,213	3,038	10,305	91,616	21,093	13,343
	Annual - Annuel	121,311	29,376	38,980	19,723	10,628	9,701	2,204	10,699	88,079	20,329	12,903
	2002											
	Quarter 1 - Trimestre 1	106,807	27,569	34,368	17,366	8,446	7,532	1,720	9,807	79,302	15,978	11,527
	Quarter 2 - Trimestre 2	131,955	29,554	44,807	23,506	11,037	9,916	2,143	10,992	97,867	20,953	13,135
	Quarter 3 - Trimestre 3	140,468	30,624	45,710	24,366	13,747	12,619	1,889	11,513	100,700	26,366	13,402
	Quarter 4 - Trimestre 4	136,169	28,428	44,606	23,342	14,127	11,182	2,340	12,144	96,376	25,309	14,484
	Annual - Annuel	128,850	29,044	42,373	22,145	11,839	10,312	2,023	11,114	93,561	22,151	13,137
	2003											
	Quarter 1 - Trimestre 1	114,253	26,053	38,059	19,266	9,686	8,286	811	11,093	83,378	18,972	11,904
	Quarter 2 - Trimestre 2	139,490	30,975	45,914	24,047	12,825	10,376	1,522	13,830	100,936	23,201	15,352
	Quarter 3 - Trimestre 3	148,395	33,240	45,592	25,608	14,701	11,466	2,827	14,960	104,441	26,167	17,787
	Quarter 4 - Trimestre 4	142,074	32,057	43,071	24,573	14,421	11,942	2,295	13,715	99,701	26,363	16,010
	Annual - Annuel	136,053	30,581	43,159	23,374	12,908	10,767	1,864	13,400	97,114	23,676	15,263
	2004											
	Quarter 1 - Trimestre 1	121,033	27,430	38,824	20,514	10,928	9,724	882	12,732	86,768	20,652	13,614
	Quarter 2 - Trimestre 2	145,950	30,236	48,342	26,007	13,362	11,610	2,095	14,297	104,586	24,972	16,392
	Quarter 3 - Trimestre 3	154,025	31,570	48,488	27,797	14,542	11,487	4,803	15,340	107,855	26,028	20,142
	Quarter 4 - Trimestre 4	145,757	30,952	45,765	26,761	13,473	12,503	3,241	13,063	103,478	25,976	16,304
	Annual - Annuel	141,691	30,047	45,355	25,270	13,076	11,331	2,755	13,858	100,672	24,407	16,613
	2005											
	Quarter 1 - Trimestre 1	121,764	28,330	38,732	20,822	11,217	9,473	1,834	11,355	87,884	20,690	13,189
31-33	Manufacturing - Fabrication											
	2001											
	Quarter 1 - Trimestre 1	578,533	13,325	48,428	65,124	64,975	106,607	40,961	239,112	126,878	171,582	280,073
	Quarter 2 - Trimestre 2	583,514	13,971	49,684	67,480	66,064	102,564	43,663	240,088	131,135	168,628	283,751
	Quarter 3 - Trimestre 3	583,401	13,702	50,521	66,725	66,183	102,320	38,216	245,734	130,948	168,503	283,951
	Quarter 4 - Trimestre 4	572,488	13,714	49,765	66,845	65,665	99,360	37,447	239,691	130,324	165,025	277,139
	Annual - Annuel	579,484	13,678	49,599	66,544	65,722	102,713	40,072	241,156	129,821	168,434	281,228
	2002											
	Quarter 1 - Trimestre 1	572,187	12,236	50,256	67,044	66,197	98,930	34,478	243,046	129,536	165,127	277,523
	Quarter 2 - Trimestre 2	586,341	12,960	50,261	68,454	69,191	107,084	37,189	241,201	131,675	176,276	278,390
	Quarter 3 - Trimestre 3	593,612	13,214	50,286	67,580	68,602	112,425	36,597	244,907	131,081	171,027	281,504
	Quarter 4 - Trimestre 4	586,761	13,394	49,555	65,664	69,349	108,496	36,630	243,673	128,613	177,845	280,303
	Annual - Annuel	584,725	12,951	50,090	67,185	68,335	106,734	36,223	243,207	130,226	175,069	279,430
	2003											
	Quarter 1 - Trimestre 1	580,266	12,651	49,142	65,145	69,198	110,574	37,236	236,320	126,939	179,772	273,556
	Quarter 2 - Trimestre 2	596,036	13,103	49,585	68,083	69,827	119,380	39,704	236,354	130,771	189,207	276,058
	Quarter 3 - Trimestre 3	585,960	13,200	48,957	68,026	67,562	115,390	42,777	230,048	130,183	182,952	272,824
	Quarter 4 - Trimestre 4	577,481	12,607	48,307	66,597	68,804	114,336	41,292	225,538	127,511	183,140	266,831
	Annual - Annuel	584,936	12,890	48,998	66,963	68,848	114,920	40,252	232,065	128,851	183,768	272,317

Table 10

Quarterly and Annual Estimates of Employment by Enterprise Size of Employment, for All Employees, for Selected Industries, Canada, Provinces and Territories.

(Continued - suite)

Tableau 10

Estimations trimestrielles et annuelles de l'emploi par taille d'entreprise selon l'emploi, pour l'ensemble des salariés pour une sélection d'industries, Canada, provinces et territoires.

NAICS 2002	Industry	Size - Taille										
		All Sizes - Toutes les tailles	0-4	5-19	20-49	50-99	100-299	300-499	500 +	0-49	50-299	300 +
SCIAN 2002	Industrie											
QUÉBEC												
31-33 Manufacturing - Fabrication												
	2004											
	Quarter 1 - Trimestre 1	557,800	12,279	47,387	65,712	68,654	106,767	38,220	218,781	125,379	175,421	257,001
	Quarter 2 - Trimestre 2	569,542	11,646	49,925	68,553	67,940	108,224	41,298	221,956	130,124	176,164	263,254
	Quarter 3 - Trimestre 3	570,818	11,967	49,264	68,924	66,980	112,903	40,066	220,713	130,155	179,884	260,779
	Quarter 4 - Trimestre 4	560,825	11,749	48,538	68,599	68,108	112,013	38,732	213,086	128,886	180,121	251,818
	Annual - Annuel	564,746	11,910	48,779	67,947	67,921	109,977	39,579	218,634	128,636	177,897	258,213
	2005											
	Quarter 1 - Trimestre 1	547,653	11,514	47,860	66,546	65,038	104,668	38,349	213,677	125,920	169,706	252,026
41 Wholesale Trade - Commerce de gros												
	2001											
	Quarter 1 - Trimestre 1	178,513	14,161	37,109	31,333	23,294	24,069	6,949	41,597	82,604	47,363	48,546
	Quarter 2 - Trimestre 2	179,516	14,512	37,386	32,438	23,131	23,295	6,994	41,760	84,336	46,426	48,754
	Quarter 3 - Trimestre 3	176,004	13,954	37,333	32,594	23,053	23,341	5,623	40,106	83,881	46,394	45,729
	Quarter 4 - Trimestre 4	173,078	14,399	37,093	31,861	22,659	22,717	5,467	38,882	83,353	45,376	44,349
	Annual - Annuel	176,778	14,257	37,230	32,057	23,034	23,355	6,258	40,586	83,544	46,389	46,844
	2002											
	Quarter 1 - Trimestre 1	173,096	13,923	37,199	31,863	23,034	22,557	6,319	38,201	82,984	45,591	44,520
	Quarter 2 - Trimestre 2	184,499	13,719	37,858	34,775	26,096	27,617	6,223	38,211	86,352	53,713	44,434
	Quarter 3 - Trimestre 3	188,702	13,572	37,623	34,722	27,407	28,105	6,985	40,288	85,917	55,512	47,273
	Quarter 4 - Trimestre 4	189,227	14,619	36,238	34,818	24,983	28,830	6,374	43,366	85,674	53,812	49,740
	Annual - Annuel	183,881	13,958	37,229	34,044	25,380	26,777	6,475	40,017	85,232	52,157	46,492
	2003											
	Quarter 1 - Trimestre 1	184,995	14,095	35,901	34,118	24,663	27,429	5,976	42,812	84,114	52,093	48,788
	Quarter 2 - Trimestre 2	190,294	14,452	36,212	34,603	24,785	29,666	7,020	43,556	85,268	54,450	50,576
	Quarter 3 - Trimestre 3	187,817	14,352	36,089	33,451	25,343	28,654	6,687	43,240	83,892	53,997	49,927
	Quarter 4 - Trimestre 4	188,548	14,010	35,316	33,088	25,475	29,725	7,482	43,451	82,415	55,200	50,933
	Annual - Annuel	187,913	14,228	35,880	33,815	25,066	28,869	6,791	43,265	83,922	53,935	50,056
	2004											
	Quarter 1 - Trimestre 1	181,887	13,717	34,879	31,752	25,141	26,558	7,438	42,402	80,348	51,699	49,840
	Quarter 2 - Trimestre 2	185,380	12,655	37,663	32,327	24,370	25,781	7,946	44,638	82,644	50,152	52,584
	Quarter 3 - Trimestre 3	186,637	12,635	37,690	32,336	24,022	26,795	7,780	45,379	82,660	50,818	53,159
	Quarter 4 - Trimestre 4	184,797	12,783	37,603	31,496	24,340	27,168	6,589	44,818	81,882	51,508	51,407
	Annual - Annuel	184,675	12,947	36,959	31,977	24,468	26,576	7,438	44,309	81,884	51,044	51,747
	2005											
	Quarter 1 - Trimestre 1	180,417	12,636	36,823	30,931	23,293	26,742	5,905	44,086	80,390	50,036	49,991
44-45 Retail trade - Commerce de détail												
	2001											
	Quarter 1 - Trimestre 1	337,058	33,561	69,696	51,723	38,720	32,799	8,374	102,186	154,980	71,519	110,560
	Quarter 2 - Trimestre 2	348,466	35,022	72,597	53,804	41,252	32,658	8,598	104,536	161,423	73,909	113,134
	Quarter 3 - Trimestre 3	346,364	35,438	73,421	53,094	41,957	32,153	7,235	103,066	161,953	74,110	110,301
	Quarter 4 - Trimestre 4	350,624	34,782	72,102	53,645	42,036	32,846	8,304	106,908	160,529	74,883	115,212
	Annual - Annuel	345,628	34,701	71,954	53,067	40,992	32,614	8,128	104,174	159,721	73,605	112,302
	2002											
	Quarter 1 - Trimestre 1	342,809	32,501	70,821	53,675	42,036	31,894	6,620	105,263	156,996	73,930	111,883
	Quarter 2 - Trimestre 2	361,009	34,025	72,906	54,423	47,739	36,868	7,197	107,852	161,354	84,607	115,049
	Quarter 3 - Trimestre 3	367,511	35,418	72,468	54,591	47,657	35,008	8,425	113,943	162,477	82,665	122,368
	Quarter 4 - Trimestre 4	375,510	34,120	72,434	54,280	48,953	37,195	8,074	120,453	160,834	86,148	128,527
	Annual - Annuel	361,710	34,016	72,157	54,242	46,596	35,241	7,579	111,878	160,415	81,838	119,457
	2003											
	Quarter 1 - Trimestre 1	367,477	32,412	71,773	53,610	47,613	37,707	8,406	115,955	157,795	85,320	124,362
	Quarter 2 - Trimestre 2	379,178	33,386	73,906	55,416	50,982	39,669	8,735	117,084	162,708	90,651	125,819
	Quarter 3 - Trimestre 3	377,168	33,118	74,176	54,251	51,832	37,526	7,175	119,090	161,545	89,359	126,264
	Quarter 4 - Trimestre 4	387,490	32,748	71,488	53,975	53,186	39,013	7,798	129,283	158,211	92,199	137,081
	Annual - Annuel	377,828	32,916	72,836	54,313	50,903	38,479	8,028	120,353	160,065	89,382	128,381
	2004											
	Quarter 1 - Trimestre 1	382,338	31,864	71,625	52,892	50,021	37,033	8,268	130,635	156,381	87,054	138,903
	Quarter 2 - Trimestre 2	394,953	31,020	78,405	56,220	48,721	38,748	8,353	133,485	165,646	87,470	141,838
	Quarter 3 - Trimestre 3	393,426	31,229	78,468	56,607	47,113	36,589	9,055	134,366	166,303	83,703	143,420
	Quarter 4 - Trimestre 4	402,616	31,200	77,325	56,989	46,666	38,530	8,169	143,737	165,514	85,196	151,905
	Annual - Annuel	393,333	31,328	76,456	55,677	48,130	37,725	8,461	135,556	163,461	85,856	144,017
	2005											
	Quarter 1 - Trimestre 1	399,076	30,637	75,941	55,456	48,012	39,023	8,197	141,811	162,033	87,035	150,008
48-49 Transportation & warehousing - Transport et entreposage												
	2001											
	Quarter 1 - Trimestre 1	143,891	13,580	18,647	16,341	10,655	14,644	4,220	65,803	48,568	25,299	70,023
	Quarter 2 - Trimestre 2	145,913	13,452	18,496	16,922	10,989	15,556	4,472	66,026	48,869	26,545	70,499
	Quarter 3 - Trimestre 3	142,558	13,675	18,821	15,622	10,656	16,570	3,569	63,645	48,119	27,226	67,214
	Quarter 4 - Trimestre 4	146,985	13,769	18,910	16,418	11,066	17,818	3,567	65,436	49,097	28,885	69,003
	Annual - Annuel	144,837	13,619	18,718	16,326	10,842	16,147	3,957	65,228	48,663	26,989	69,185

Table 10

Quarterly and Annual Estimates of Employment by Enterprise Size of Employment, for All Employees, for Selected Industries, Canada, Provinces and Territories.

(Continued - suite)

Tableau 10

Estimations trimestrielles et annuelles de l'emploi par taille d'entreprise selon l'emploi, pour l'ensemble des salariés pour une sélection d'industries, Canada, provinces et territoires.

NAICS 2002	Industry	Size - Taille										
		All Sizes - Toutes les tailles	0-4	5-19	20-49	50-99	100-299	300-499	500 +	0-49	50-299	300 +
SCIAN 2002	Industrie											
QUÉBEC												
48-49 Transportation & warehousing - Transport et entreposage												
2002												
	Quarter 1 - Trimestre 1	144,089	12,959	19,055	16,590	11,082	15,788	2,984	65,631	48,604	26,870	68,615
	Quarter 2 - Trimestre 2	144,943	13,087	18,807	16,631	11,191	16,293	3,117	65,817	48,526	27,484	68,933
	Quarter 3 - Trimestre 3	140,301	12,936	19,359	14,998	10,930	15,303	3,139	63,636	47,293	26,233	66,775
	Quarter 4 - Trimestre 4	144,343	13,364	19,090	15,514	11,150	16,385	2,881	65,959	47,968	27,535	68,840
	Annual - Annuel	143,419	13,087	19,078	15,933	11,088	15,942	3,030	65,260	48,098	27,030	68,291
2003												
	Quarter 1 - Trimestre 1	142,530	13,044	18,974	15,468	11,010	14,596	4,519	64,918	47,486	25,606	69,437
	Quarter 2 - Trimestre 2	142,541	12,814	18,934	15,916	11,208	15,961	4,454	63,255	47,663	27,169	67,709
	Quarter 3 - Trimestre 3	134,607	13,305	18,536	15,183	10,440	14,185	4,284	58,674	47,024	24,626	62,957
	Quarter 4 - Trimestre 4	137,892	13,107	18,554	15,798	11,202	15,267	5,131	58,833	47,459	26,469	63,964
	Annual - Annuel	139,392	13,067	18,749	15,591	10,965	15,003	4,597	61,420	47,408	25,968	66,017
2004												
	Quarter 1 - Trimestre 1	137,369	12,808	18,195	15,115	11,672	14,842	4,661	60,076	46,118	26,514	64,736
	Quarter 2 - Trimestre 2	142,105	12,481	18,955	16,121	11,805	15,503	4,710	62,530	47,557	27,308	67,241
	Quarter 3 - Trimestre 3	139,336	13,026	18,675	15,166	10,971	14,323	4,516	62,660	46,866	25,294	67,175
	Quarter 4 - Trimestre 4	143,325	12,870	19,323	16,037	11,494	15,445	4,830	63,327	48,230	26,938	68,157
	Annual - Annuel	140,534	12,796	18,787	15,610	11,486	15,028	4,679	62,148	47,193	26,514	66,827
2005												
	Quarter 1 - Trimestre 1	141,248	12,654	18,706	15,421	11,348	15,754	4,843	62,522	46,781	27,102	67,365
51 Information & cultural industries - Industrie de l'information et industrie culturelle												
2001												
	Quarter 1 - Trimestre 1	76,168	2,722	6,681	4,616	4,309	7,854	4,964	45,022	14,019	12,163	49,986
	Quarter 2 - Trimestre 2	76,735	2,812	6,770	5,226	3,966	7,939	4,620	45,402	14,808	11,905	50,023
	Quarter 3 - Trimestre 3	78,110	2,825	6,516	5,442	4,694	6,801	5,400	46,432	14,783	11,495	51,832
	Quarter 4 - Trimestre 4	78,704	2,887	6,259	5,410	4,802	6,788	4,535	48,023	14,556	11,590	52,557
	Annual - Annuel	77,429	2,811	6,557	5,174	4,443	7,345	4,880	46,220	14,541	11,788	51,100
2002												
	Quarter 1 - Trimestre 1	78,397	2,729	6,621	5,767	4,838	6,618	4,496	47,327	15,117	11,456	51,824
	Quarter 2 - Trimestre 2	76,300	2,767	6,782	5,818	5,103	7,306	4,290	44,235	15,367	12,408	48,525
	Quarter 3 - Trimestre 3	76,257	2,717	6,946	5,909	5,240	6,561	4,729	44,154	15,572	11,801	48,883
	Quarter 4 - Trimestre 4	76,343	2,869	6,843	5,846	4,697	6,746	4,257	45,084	15,558	11,444	49,342
	Annual - Annuel	76,824	2,771	6,798	5,835	4,970	6,808	4,443	45,200	15,403	11,778	49,643
2003												
	Quarter 1 - Trimestre 1	76,669	2,779	6,942	6,091	4,187	6,293	4,753	45,625	15,812	10,479	50,378
	Quarter 2 - Trimestre 2	76,479	2,857	6,656	6,225	4,248	6,895	3,707	45,891	15,738	11,143	49,598
	Quarter 3 - Trimestre 3	79,487	2,800	6,676	6,295	4,831	6,753	3,506	48,626	15,770	11,584	52,132
	Quarter 4 - Trimestre 4	78,982	2,872	6,599	6,255	4,978	6,763	2,744	48,771	15,726	11,741	51,515
	Annual - Annuel	77,904	2,827	6,718	6,216	4,561	6,676	3,677	47,228	15,762	11,237	50,906
2004												
	Quarter 1 - Trimestre 1	76,894	2,762	6,642	6,001	4,961	6,359	2,299	47,869	15,405	11,321	50,168
	Quarter 2 - Trimestre 2	77,123	2,648	6,861	6,288	4,754	6,085	2,606	47,882	15,796	10,839	50,488
	Quarter 3 - Trimestre 3	77,702	2,596	6,882	6,439	5,079	6,003	2,579	48,125	15,917	11,081	50,704
	Quarter 4 - Trimestre 4	78,865	2,669	6,955	6,104	5,188	6,225	2,195	49,528	15,729	11,413	51,723
	Annual - Annuel	77,646	2,669	6,835	6,208	4,995	6,168	2,420	48,351	15,712	11,163	50,771
2005												
	Quarter 1 - Trimestre 1	79,558	2,760	6,955	6,122	4,818	6,048	2,925	49,931	15,837	10,866	52,855
52 Finance & insurance - Finance et assurances												
2001												
	Quarter 1 - Trimestre 1	117,133	5,538	10,662	13,119	9,558	10,730	2,296	65,230	29,319	20,288	67,526
	Quarter 2 - Trimestre 2	123,055	5,535	10,824	13,559	8,779	12,495	3,525	68,338	29,918	21,274	71,863
	Quarter 3 - Trimestre 3	121,555	5,760	10,488	12,973	9,678	10,495	2,706	69,456	29,221	20,173	72,161
	Quarter 4 - Trimestre 4	121,590	5,423	10,291	13,843	9,368	10,792	2,430	69,443	29,557	20,160	71,873
	Annual - Annuel	120,833	5,564	10,566	13,374	9,346	11,128	2,739	68,117	29,504	20,474	70,856
2002												
	Quarter 1 - Trimestre 1	122,747	5,184	10,133	13,863	8,469	12,717	1,844	70,538	29,180	21,186	72,382
	Quarter 2 - Trimestre 2	123,631	5,460	10,011	13,886	8,943	12,770	2,756	69,806	29,357	21,713	72,561
	Quarter 3 - Trimestre 3	125,101	5,162	9,843	13,963	8,877	12,474	3,140	71,644	28,968	21,350	74,783
	Quarter 4 - Trimestre 4	125,992	5,529	9,075	13,744	9,453	12,099	4,066	72,024	28,349	21,552	76,090
	Annual - Annuel	124,368	5,334	9,765	13,864	8,935	12,515	2,951	71,003	28,963	21,450	73,954
2003												
	Quarter 1 - Trimestre 1	125,804	5,549	8,780	13,341	10,525	11,892	2,504	73,214	27,669	22,417	75,718
	Quarter 2 - Trimestre 2	128,887	5,252	8,832	13,325	11,173	11,607	3,162	75,537	27,409	22,780	78,698
	Quarter 3 - Trimestre 3	127,698	5,004	9,039	12,965	10,503	11,128	3,297	75,762	27,008	21,632	79,059
	Quarter 4 - Trimestre 4	129,156	4,824	8,743	13,203	11,648	11,486	2,825	76,427	26,770	23,134	79,253
	Annual - Annuel	127,886	5,157	8,848	13,209	10,962	11,528	2,947	75,235	27,214	22,490	78,182
2004												
	Quarter 1 - Trimestre 1	132,136	5,198	7,882	12,969	11,356	12,132	3,112	79,487	26,050	23,487	82,599
	Quarter 2 - Trimestre 2	133,899	4,496	8,748	12,955	10,861	13,469	2,801	80,569	26,199	24,330	83,371
	Quarter 3 - Trimestre 3	132,191	4,383	8,875	12,385	10,979	13,194	2,540	79,837	25,642	24,173	82,377
	Quarter 4 - Trimestre 4	133,492	4,505	8,664	12,794	11,155	13,321	3,017	80,035	25,964	24,476	83,052

Table 10

Quarterly and Annual Estimates of Employment by Enterprise Size of Employment, for All Employees, for Selected Industries, Canada, Provinces and Territories.

(Continued - suite)

Tableau 10

Estimations trimestrielles et annuelles de l'emploi par taille d'entreprise selon l'emploi, pour l'ensemble des salariés pour une sélection d'industries, Canada, provinces et territoires.

NAICS 2002	Industry	Size - Taille										
		All Sizes - Toutes les tailles	0-4	5-19	20-49	50-99	100-299	300-499	500 +	0-49	50-299	300 +
SCIAN 2002	Industrie											
QUÉBEC												
52	Finance & insurance - Finance et assurances											
	2004											
	Annual - Annuel	132,930	4,646	8,542	12,776	11,088	13,029	2,868	79,982	25,963	24,116	82,850
	2005											
	Quarter 1 - Trimestre 1	133,177	4,559	8,424	12,910	11,577	12,658	2,755	80,296	25,893	24,234	83,050
53	Real estate & rental & leasing - Services immobiliers et services de location et de location à bail											
	2001											
	Quarter 1 - Trimestre 1	44,797	8,600	12,986	5,981	3,908	4,442	27,568	8,350	8,879
	Quarter 2 - Trimestre 2	45,897	9,076	13,266	6,014	4,124	4,956	28,356	9,080	8,461
	Quarter 3 - Trimestre 3	46,134	8,499	13,707	6,216	4,123	4,338	28,422	8,462	9,250
	Quarter 4 - Trimestre 4	45,101	8,880	12,905	6,136	4,053	4,056	27,921	8,109	9,071
	Annual - Annuel	45,482	8,764	13,216	6,087	4,052	4,448	28,067	8,500	8,915
	2002											
	Quarter 1 - Trimestre 1	44,505	8,353	12,859	6,151	3,946	3,810	1,197	8,190	27,362	7,757	9,386
	Quarter 2 - Trimestre 2	47,461	8,950	13,340	6,586	4,968	4,364	1,098	8,155	28,876	9,331	9,253
	Quarter 3 - Trimestre 3	47,969	8,141	14,347	7,077	4,839	4,660	1,505	7,399	29,565	9,499	8,904
	Quarter 4 - Trimestre 4	47,940	8,157	14,029	7,058	5,032	4,232	1,447	7,985	29,245	9,264	9,432
	Annual - Annuel	46,969	8,400	13,644	6,718	4,696	4,267	1,312	7,932	28,762	8,963	9,244
	2003											
	Quarter 1 - Trimestre 1	46,535	8,675	13,055	6,277	4,995	3,769	1,589	8,176	28,007	8,764	9,765
	Quarter 2 - Trimestre 2	47,344	9,039	13,428	6,676	5,005	4,210	1,591	7,396	29,142	9,214	8,987
	Quarter 3 - Trimestre 3	47,724	9,105	13,541	6,865	4,912	4,068	2,592	6,642	29,511	8,980	9,234
	Quarter 4 - Trimestre 4	46,366	9,225	12,937	6,991	4,458	4,066	1,360	7,330	29,153	8,523	8,690
	Annual - Annuel	46,992	9,011	13,240	6,702	4,842	4,028	1,783	7,386	28,953	8,870	9,169
	2004											
	Quarter 1 - Trimestre 1	43,797	8,733	12,977	7,100	3,851	3,805	1,618	5,714	28,809	7,655	7,332
	Quarter 2 - Trimestre 2	46,073	8,398	14,376	6,925	3,944	4,099	1,540	6,791	29,699	8,042	8,331
	Quarter 3 - Trimestre 3	48,434	8,434	14,745	7,227	4,327	4,090	2,189	7,422	30,406	8,417	9,611
	Quarter 4 - Trimestre 4	48,412	8,596	14,371	7,328	4,090	4,347	1,780	7,900	30,295	8,437	9,680
	Annual - Annuel	46,679	8,540	14,117	7,145	4,053	4,085	1,782	6,957	29,802	8,138	8,739
	2005											
	Quarter 1 - Trimestre 1	47,536	8,532	14,101	7,132	3,770	3,947	29,766	7,718	10,052
54	Professional, scientific & technical services - Services professionnels, scientifiques et techniques											
	2001											
	Quarter 1 - Trimestre 1	146,433	24,707	29,222	18,790	12,516	15,769	8,168	37,261	72,719	28,285	45,429
	Quarter 2 - Trimestre 2	145,044	25,668	28,954	18,976	13,119	14,742	7,720	35,864	73,599	27,862	43,584
	Quarter 3 - Trimestre 3	143,583	25,579	29,080	18,928	13,988	13,662	7,353	34,993	73,587	27,649	42,347
	Quarter 4 - Trimestre 4	141,033	25,150	28,865	18,700	13,183	13,742	7,186	34,207	72,715	26,925	41,393
	Annual - Annuel	144,023	25,276	29,030	18,848	13,201	14,479	7,607	35,581	73,155	27,680	43,188
	2002											
	Quarter 1 - Trimestre 1	142,510	24,712	29,171	19,842	12,967	12,771	7,837	35,210	73,725	25,738	43,047
	Quarter 2 - Trimestre 2	149,355	24,692	30,936	21,608	14,391	13,728	7,179	36,821	77,236	28,118	44,000
	Quarter 3 - Trimestre 3	149,402	24,024	30,797	21,507	14,346	13,345	6,490	38,892	76,328	27,691	45,383
	Quarter 4 - Trimestre 4	150,339	23,638	30,784	21,105	12,466	14,691	6,203	41,453	75,527	27,157	47,655
	Annual - Annuel	147,901	24,267	30,422	21,015	13,542	13,634	6,927	38,094	75,704	27,176	45,021
	2003											
	Quarter 1 - Trimestre 1	148,682	24,188	29,725	20,613	12,201	13,762	6,728	41,464	74,527	25,963	48,192
	Quarter 2 - Trimestre 2	148,335	24,185	31,196	20,993	13,066	14,179	6,660	38,055	76,375	27,245	44,715
	Quarter 3 - Trimestre 3	145,964	24,330	30,388	20,834	12,517	14,671	5,640	37,584	75,552	27,188	43,224
	Quarter 4 - Trimestre 4	147,075	24,375	29,677	20,233	12,847	14,515	6,333	39,096	74,284	27,362	45,429
	Annual - Annuel	147,514	24,270	30,247	20,668	12,658	14,282	6,340	39,050	75,184	26,940	45,390
	2004											
	Quarter 1 - Trimestre 1	148,197	23,329	30,893	20,053	11,916	14,078	6,126	41,802	74,275	25,994	47,928
	Quarter 2 - Trimestre 2	150,163	24,138	32,146	19,875	11,993	13,570	6,363	42,078	76,159	25,563	48,441
	Quarter 3 - Trimestre 3	148,668	24,894	31,079	20,267	12,605	15,502	4,879	39,443	76,239	28,107	44,322
	Quarter 4 - Trimestre 4	148,590	24,763	30,911	19,698	13,282	15,744	5,228	38,965	75,372	29,026	44,192
	Annual - Annuel	148,905	24,281	31,257	19,973	12,449	14,723	5,649	40,572	75,511	27,173	46,221
	2005											
	Quarter 1 - Trimestre 1	148,360	24,796	30,700	19,505	12,744	16,387	4,609	39,618	75,001	29,131	44,227
55	Management of companies & enterprises - Gestion de sociétés et d'entreprises											
	2001											
	Quarter 1 - Trimestre 1	17,163	2,160	2,538	2,333	1,544	1,904	7,031	3,448	6,684
	Quarter 2 - Trimestre 2	17,518	2,366	2,402	2,274	1,344	1,419	7,041	2,764	7,713
	Quarter 3 - Trimestre 3	16,256	2,132	2,297	1,953	1,211	1,240	6,382	2,451	7,423
	Quarter 4 - Trimestre 4	16,066	2,116	2,278	2,003	1,314	1,202	6,397	2,516	7,153
	Annual - Annuel	16,751	2,193	2,379	2,141	1,353	1,441	6,713	2,795	7,244
	2002											
	Quarter 1 - Trimestre 1	16,772	2,191	2,220	2,033	1,295	1,357	6,445	2,652	7,676

Table 10

Quarterly and Annual Estimates of Employment by Enterprise Size of Employment, for All Employees, for Selected Industries, Canada, Provinces and Territories.

(Continued - suite)

Tableau 10

Estimations trimestrielles et annuelles de l'emploi par taille d'entreprise selon l'emploi, pour l'ensemble des salariés pour une sélection d'industries, Canada, provinces et territoires.

NAICS 2002	Industry	Size - Taille										
		All Sizes - Toutes les tailles	0-4	5-19	20-49	50-99	100-299	300-499	500 +	0-49	50-299	300 +
SCIAN 2002	Industrie											
QUÉBEC												
55	Management of companies & enterprises - Gestion de sociétés et d'entreprises											
	2002											
	Quarter 2 - Trimestre 2	17,733	2,171	2,294	2,123	929	1,440	6,588	2,370	8,775
	Quarter 3 - Trimestre 3	18,352	2,146	2,406	2,258	1,400	1,617	6,809	3,017	8,526
	Quarter 4 - Trimestre 4	18,202	2,115	2,322	2,336	1,555	1,301	6,773	2,855	8,574
	Annual - Annuel	17,765	2,156	2,311	2,188	1,295	1,429	6,654	2,723	8,388
	2003											
	Quarter 1 - Trimestre 1	18,465	2,095	2,388	2,054	1,608	1,325	6,537	2,934	8,995
	Quarter 2 - Trimestre 2	18,579	2,086	2,300	1,768	1,258	1,393	6,153	2,651	9,775
	Quarter 3 - Trimestre 3	18,183	2,027	2,370	1,756	1,139	1,285	6,152	2,424	9,606
	Quarter 4 - Trimestre 4	18,404	2,022	2,271	1,742	1,056	1,354	6,036	2,410	9,958
	Annual - Annuel	18,408	2,058	2,332	1,830	1,265	1,339	6,219	2,605	9,584
	2004											
	Quarter 1 - Trimestre 1	18,488	2,063	2,164	1,917	6,143
	Quarter 2 - Trimestre 2	18,978	2,098	2,310	1,935	6,343
	Quarter 3 - Trimestre 3	19,020	2,035	2,295	2,039	6,369
	Quarter 4 - Trimestre 4	18,822	2,043	2,329	1,920	6,293
	Annual - Annuel	18,827	2,060	2,274	1,953	6,287
	2005											
	Quarter 1 - Trimestre 1	19,466	1,982	2,356	1,848	6,186	2,145	11,134
56	Admin. & support, waste managem. & remediation services - Services admin., soutien, gestion des déchets, assainissem.											
	2001											
	Quarter 1 - Trimestre 1	112,193	9,787	17,447	13,361	11,223	18,563	11,736	30,076	40,596	29,785	41,812
	Quarter 2 - Trimestre 2	117,827	10,850	19,388	14,773	11,939	18,604	12,303	29,969	45,011	30,544	42,272
	Quarter 3 - Trimestre 3	118,601	11,231	19,026	14,542	12,024	19,448	11,136	31,195	44,798	31,472	42,331
	Quarter 4 - Trimestre 4	117,263	11,309	17,575	13,895	11,718	19,806	9,917	33,043	42,779	31,524	42,960
	Annual - Annuel	116,471	10,794	18,359	14,143	11,726	19,105	11,273	31,071	43,296	30,831	42,344
	2002											
	Quarter 1 - Trimestre 1	115,438	9,783	17,861	14,204	11,703	19,501	9,251	33,135	41,848	31,204	42,386
	Quarter 2 - Trimestre 2	126,821	10,632	20,235	15,686	13,551	20,332	11,015	35,370	46,553	33,883	46,385
	Quarter 3 - Trimestre 3	131,619	11,305	20,743	15,862	13,363	22,442	11,438	36,466	47,910	35,805	47,904
	Quarter 4 - Trimestre 4	131,001	10,915	19,987	15,793	14,043	23,033	10,520	36,710	46,696	37,076	47,230
	Annual - Annuel	126,220	10,659	19,707	15,386	13,165	21,327	10,556	35,420	45,752	34,492	45,976
	2003											
	Quarter 1 - Trimestre 1	126,011	9,757	19,265	15,839	13,908	21,989	9,586	35,666	44,861	35,897	45,253
	Quarter 2 - Trimestre 2	131,326	10,516	20,626	16,684	15,158	22,342	10,570	35,431	47,826	37,500	46,001
	Quarter 3 - Trimestre 3	132,858	11,397	20,366	17,143	15,537	22,664	8,760	36,991	48,906	38,201	45,751
	Quarter 4 - Trimestre 4	129,471	10,541	19,436	16,314	15,145	22,367	7,654	38,014	46,291	37,512	45,668
	Annual - Annuel	129,917	10,552	19,923	16,495	14,937	22,341	9,143	36,526	46,971	37,278	45,668
	2004											
	Quarter 1 - Trimestre 1	124,154	9,529	18,743	16,266	13,857	21,192	8,692	35,875	44,538	35,049	44,567
	Quarter 2 - Trimestre 2	127,158	10,379	20,256	16,616	13,207	21,174	8,197	37,328	47,252	34,381	45,526
	Quarter 3 - Trimestre 3	129,112	10,827	20,495	16,317	13,747	21,850	7,768	38,108	47,639	35,597	45,876
	Quarter 4 - Trimestre 4	128,519	10,968	18,895	15,623	13,800	22,338	7,243	39,652	45,486	36,138	46,894
	Annual - Annuel	127,236	10,426	19,597	16,205	13,653	21,638	7,975	37,741	46,229	35,291	45,716
	2005											
	Quarter 1 - Trimestre 1	125,832	10,433	17,832	15,522	12,412	21,746	8,310	39,578	43,787	34,158	47,887
61	Educational services - Services d'enseignement											
	2001											
	Quarter 1 - Trimestre 1	231,025	1,848	5,038	5,532	5,161	11,765	7,535	194,147	12,418	16,925	201,682
	Quarter 2 - Trimestre 2	229,360	1,723	5,203	5,793	5,275	11,487	6,745	193,133	12,720	16,762	199,879
	Quarter 3 - Trimestre 3	181,051	1,801	4,665	4,903	4,429	9,499	10,812	144,943	11,368	13,928	155,754
	Quarter 4 - Trimestre 4	219,598	1,830	5,033	5,536	5,085	11,369	8,362	182,384	12,398	16,454	190,746
	Annual - Annuel	215,259	1,800	4,985	5,441	4,987	11,030	8,363	178,652	12,226	16,017	187,015
	2002											
	Quarter 1 - Trimestre 1	227,589	1,681	4,816	5,787	5,432	12,242	8,256	189,375	12,284	17,674	197,631
	Quarter 2 - Trimestre 2	226,756	1,822	4,925	5,739	5,642	11,773	7,418	189,437	12,486	17,415	196,855
	Quarter 3 - Trimestre 3	181,779	1,865	4,700	5,317	4,002	10,113	9,827	145,956	11,882	14,115	155,782
	Quarter 4 - Trimestre 4	221,624	1,900	4,905	5,878	5,128	11,571	8,970	183,273	12,682	16,699	192,243
	Annual - Annuel	214,437	1,817	4,836	5,680	5,051	11,425	8,618	177,010	12,333	16,476	185,628
	2003											
	Quarter 1 - Trimestre 1	230,177	1,857	4,733	6,119	5,342	11,585	8,664	191,878	12,709	16,926	200,542
	Quarter 2 - Trimestre 2	227,237	2,007	4,543	5,688	5,335	10,635	7,004	192,026	12,238	15,970	199,029
	Quarter 3 - Trimestre 3	176,808	1,961	4,382	5,072	4,173	9,882	10,882	140,455	11,416	14,055	151,337
	Quarter 4 - Trimestre 4	219,871	1,855	4,771	5,826	5,070	11,786	7,975	182,590	12,451	16,855	190,565
	Annual - Annuel	213,523	1,920	4,607	5,676	4,980	10,972	8,631	176,737	12,203	15,952	185,368
	2004											
	Quarter 1 - Trimestre 1	228,260	1,828	4,588	5,777	5,547	11,864	6,935	191,721	12,193	17,411	198,656
	Quarter 2 - Trimestre 2	227,283	1,981	4,486	5,491	5,071	11,427	7,043	191,785	11,958	16,497	198,828
	Quarter 3 - Trimestre 3	184,451	1,921	4,432	4,673	4,099	10,653	8,410	150,262	11,027	14,752	158,673
	Quarter 4 - Trimestre 4	218,676	1,875	4,797	5,160	4,806	12,053	6,673	183,312	11,831	16,860	189,986

Table 10

Quarterly and Annual Estimates of Employment by Enterprise Size of Employment, for All Employees, for Selected Industries, Canada, Provinces and Territories.

(Continued - suite)

Tableau 10

Estimations trimestrielles et annuelles de l'emploi par taille d'entreprise selon l'emploi, pour l'ensemble des salariés pour une sélection d'industries, Canada, provinces et territoires.

NAICS 2002	Industry	Size - Taille										
		All Sizes - Toutes les tailles	0-4	5-19	20-49	50-99	100-299	300-499	500 +	0-49	50-299	300 +
SCIAN 2002	Industrie											
QUÉBEC												
61	Educational services - Services d'enseignement											
	2004											
	Annual - Annuel	214,668	1,901	4,576	5,275	4,881	11,499	7,265	179,270	11,752	16,380	186,536
	2005											
	Quarter 1 - Trimestre 1	227,542	1,826	4,470	5,314	5,244	12,562	7,506	190,620	11,610	17,806	198,126
62	Health care & social assistance - Soins de santé et assistance sociale											
	2001											
	Quarter 1 - Trimestre 1	295,799	20,110	39,331	20,591	10,444	33,688	32,550	139,085	80,032	44,132	171,635
	Quarter 2 - Trimestre 2	298,999	20,451	38,585	22,473	10,912	31,978	33,502	141,098	81,509	42,889	174,600
	Quarter 3 - Trimestre 3	300,904	19,135	40,129	23,037	11,494	33,250	32,021	141,838	82,301	44,744	173,859
	Quarter 4 - Trimestre 4	299,223	19,831	40,256	22,895	11,983	34,960	29,055	140,242	82,983	46,943	169,297
	Annual - Annuel	298,731	19,882	39,575	22,249	11,208	33,469	31,782	140,566	81,706	44,677	172,348
	2002											
	Quarter 1 - Trimestre 1	300,956	18,210	42,117	23,651	12,696	33,088	31,702	139,493	83,979	45,783	171,195
	Quarter 2 - Trimestre 2	308,143	19,317	42,291	23,900	13,475	33,027	33,115	143,017	85,509	46,502	176,132
	Quarter 3 - Trimestre 3	315,092	19,664	41,432	25,321	13,503	32,344	32,413	150,415	86,417	45,847	182,828
	Quarter 4 - Trimestre 4	314,503	19,003	42,087	24,622	13,589	34,195	30,575	150,431	85,712	47,784	181,006
	Annual - Annuel	309,673	19,048	41,982	24,374	13,316	33,163	31,951	145,839	85,404	46,479	177,790
	2003											
	Quarter 1 - Trimestre 1	314,564	19,210	41,626	25,379	13,868	32,988	32,376	149,117	86,215	46,856	181,493
	Quarter 2 - Trimestre 2	323,269	19,868	42,007	26,001	14,658	32,616	32,815	155,304	87,877	47,273	188,119
	Quarter 3 - Trimestre 3	327,658	19,544	41,260	27,417	14,497	32,808	33,078	159,054	88,221	47,305	192,132
	Quarter 4 - Trimestre 4	326,266	19,644	42,422	26,923	15,079	33,988	31,748	156,462	88,989	49,067	188,210
	Annual - Annuel	322,939	19,567	41,829	26,430	14,525	33,100	32,504	154,984	87,825	47,625	187,489
	2004											
	Quarter 1 - Trimestre 1	323,874	19,685	42,728	27,480	14,565	33,793	31,162	154,461	89,893	48,358	185,624
	Quarter 2 - Trimestre 2	330,334	20,649	42,520	27,912	15,054	33,468	33,160	157,571	91,081	48,522	190,731
	Quarter 3 - Trimestre 3	335,535	19,952	42,932	28,843	15,341	31,781	31,842	164,844	91,727	47,123	196,686
	Quarter 4 - Trimestre 4	329,704	19,682	43,922	29,751	14,674	29,950	30,411	161,315	93,354	44,624	191,726
	Annual - Annuel	329,862	19,992	43,025	28,496	14,908	32,248	31,644	159,548	91,514	47,157	191,192
	2005											
	Quarter 1 - Trimestre 1	329,107	20,440	43,105	30,220	15,019	27,151	25,243	167,929	93,765	42,170	193,172
71	Arts, entertainment & recreation - Arts, spectacles et loisirs											
	2001											
	Quarter 1 - Trimestre 1	45,220	3,442	9,570	6,969	4,019	6,158	1,979	13,083	19,981	10,177	15,062
	Quarter 2 - Trimestre 2	49,818	3,653	10,362	9,284	5,983	7,875	1,961	10,702	23,298	13,857	12,663
	Quarter 3 - Trimestre 3	53,452	3,928	10,282	9,696	7,393	9,298	2,245	10,609	23,906	16,691	12,855
	Quarter 4 - Trimestre 4	48,367	3,335	10,289	9,943	4,869	7,430	1,692	10,808	23,568	12,300	12,500
	Annual - Annuel	49,214	3,590	10,126	9,973	5,566	7,690	1,969	11,300	22,688	13,256	13,270
	2002											
	Quarter 1 - Trimestre 1	48,803	3,220	10,108	7,316	4,623	5,948	20,645	10,571	17,587
	Quarter 2 - Trimestre 2	54,014	3,724	10,719	10,499	6,076	7,829	24,942	13,905	15,167
	Quarter 3 - Trimestre 3	56,566	3,861	11,067	10,583	7,547	8,659	25,511	16,206	14,848
	Quarter 4 - Trimestre 4	51,655	3,594	10,785	9,637	6,243	6,492	24,016	12,734	14,905
	Annual - Annuel	52,759	3,600	10,670	9,509	6,122	7,232	23,779	13,354	15,627
	2003											
	Quarter 1 - Trimestre 1	52,747	3,645	9,760	8,503	5,348	5,228	21,909	10,575	20,263
	Quarter 2 - Trimestre 2	52,878	3,868	10,411	9,731	5,921	7,043	24,010	12,963	15,904
	Quarter 3 - Trimestre 3	57,509	4,261	10,467	9,783	7,516	7,874	24,511	15,390	17,608
	Quarter 4 - Trimestre 4	52,711	3,823	10,236	9,464	6,045	7,043	23,523	13,088	16,100
	Annual - Annuel	53,961	3,899	10,219	9,370	6,207	6,797	23,488	13,004	17,469
	2004											
	Quarter 1 - Trimestre 1	54,265	3,561	9,860	8,495	5,401	6,444	3,268	17,237	21,915	11,845	20,505
	Quarter 2 - Trimestre 2	54,922	3,764	10,565	9,791	6,566	7,229	2,955	14,053	24,120	13,795	17,008
	Quarter 3 - Trimestre 3	57,850	4,227	10,768	10,171	7,484	8,164	2,842	14,192	25,167	15,649	17,034
	Quarter 4 - Trimestre 4	53,120	3,705	11,028	10,240	6,775	7,430	2,459	11,483	24,973	14,204	13,942
	Annual - Annuel	55,039	3,814	10,555	9,674	6,557	7,317	2,881	14,241	24,044	13,873	17,122
	2005											
	Quarter 1 - Trimestre 1	55,255	3,616	9,993	9,587	5,259	6,928	3,058	16,814	23,196	12,187	19,872
72	Accommodation & food services - Hébergement et services de restauration											
	2001											
	Quarter 1 - Trimestre 1	192,223	14,316	59,541	47,785	20,343	19,338	6,423	24,476	121,642	39,681	30,899
	Quarter 2 - Trimestre 2	211,670	15,655	63,366	52,060	23,973	22,250	6,533	27,833	131,081	46,223	34,366
	Quarter 3 - Trimestre 3	219,062	16,589	65,937	52,647	26,758	24,996	5,602	26,531	135,174	51,754	32,134
	Quarter 4 - Trimestre 4	203,952	14,777	61,357	48,728	24,811	23,472	5,061	25,745	124,863	48,283	30,806
	Annual - Annuel	206,727	15,334	62,550	50,305	23,971	22,514	5,905	26,146	128,190	46,485	32,051
	2002											
	Quarter 1 - Trimestre 1	197,469	12,860	60,284	46,427	23,868	21,809	7,298	24,922	119,571	45,677	32,221
	Quarter 2 - Trimestre 2	216,340	14,088	64,012	50,680	26,614	26,938	6,445	27,562	128,780	53,553	34,008

Table 10

Quarterly and Annual Estimates of Employment by Enterprise Size of Employment, for All Employees, for Selected Industries, Canada, Provinces and Territories.

(Continued - suite)

Tableau 10

Estimations trimestrielles et annuelles de l'emploi par taille d'entreprise selon l'emploi, pour l'ensemble des salariés pour une sélection d'industries, Canada, provinces et territoires.

NAICS 2002	Industry	Size - Taille										
		All Sizes - Toutes les tailles	0-4	5-19	20-49	50-99	100-299	300-499	500 +	0-49	50-299	300 +
SCIAN 2002	Industrie											
QUÉBEC												
72	Accommodation & food services - Hébergement et services de restauration											
	2002											
	Quarter 3 - Trimestre 3	221,571	15,213	65,084	51,258	28,322	26,720	6,499	28,475	131,556	55,041	34,974
	Quarter 4 - Trimestre 4	206,426	15,677	58,695	47,391	26,076	24,765	4,178	29,643	121,764	50,841	33,822
	Annual - Annuel	210,452	14,460	62,019	48,939	26,220	25,058	6,105	27,651	125,418	51,278	33,756
	2003											
	Quarter 1 - Trimestre 1	201,061	14,890	56,960	46,503	25,441	23,164	6,829	27,273	118,354	48,605	34,102
	Quarter 2 - Trimestre 2	209,823	16,002	59,909	48,846	27,649	24,298	6,149	26,969	124,757	51,947	33,119
	Quarter 3 - Trimestre 3	214,252	16,599	61,419	49,852	29,656	25,031	7,093	24,602	127,870	54,687	31,694
	Quarter 4 - Trimestre 4	202,791	15,132	57,635	46,646	28,268	23,993	6,692	24,425	119,413	52,261	31,117
	Annual - Annuel	206,982	15,656	58,981	47,962	27,753	24,122	6,691	25,817	122,599	51,875	32,508
	2004											
	Quarter 1 - Trimestre 1	198,127	12,836	57,413	47,418	27,087	22,241	6,596	24,537	117,667	49,327	31,133
	Quarter 2 - Trimestre 2	210,707	13,973	61,400	51,779	27,774	22,049	8,238	25,494	127,152	49,823	33,732
	Quarter 3 - Trimestre 3	219,562	14,951	63,797	53,269	29,783	22,683	8,201	26,879	132,016	52,466	35,080
	Quarter 4 - Trimestre 4	210,957	14,032	60,764	50,705	27,886	22,342	8,863	26,365	125,501	50,228	35,228
	Annual - Annuel	209,838	13,948	60,844	50,792	28,132	22,329	7,975	25,819	125,584	50,461	33,793
	2005											
	Quarter 1 - Trimestre 1	206,954	12,718	60,433	50,237	26,780	23,331	7,488	25,967	123,388	50,111	33,455
81	Other services (except public administration) - Autres services, sauf les administrations publiques											
	2001											
	Quarter 1 - Trimestre 1	102,932	29,535	37,139	13,381	6,246	7,026	2,937	6,669	80,054	13,272	9,606
	Quarter 2 - Trimestre 2	106,956	29,765	39,054	14,368	6,392	7,553	3,258	6,566	83,187	13,945	9,825
	Quarter 3 - Trimestre 3	107,529	30,089	39,018	14,161	6,437	7,112	4,054	6,657	83,268	13,549	10,712
	Quarter 4 - Trimestre 4	105,244	29,459	38,705	14,160	6,797	6,005	4,004	6,115	82,325	12,801	10,118
	Annual - Annuel	105,666	29,712	38,479	14,017	6,468	6,924	3,563	6,502	82,209	13,392	10,065
	2002											
	Quarter 1 - Trimestre 1	105,039	27,577	39,928	14,914	7,094	5,971	3,862	5,693	82,420	13,065	9,555
	Quarter 2 - Trimestre 2	111,006	28,198	41,217	16,108	8,579	7,090	3,829	5,983	85,524	15,670	9,812
	Quarter 3 - Trimestre 3	112,595	28,947	41,109	16,643	8,580	8,013	3,125	6,177	86,700	16,593	9,302
	Quarter 4 - Trimestre 4	112,707	29,492	39,713	17,237	8,558	7,505	3,619	6,583	86,442	16,063	10,201
	Annual - Annuel	110,337	28,554	40,492	16,226	8,203	7,145	3,609	6,109	85,271	15,348	9,718
	2003											
	Quarter 1 - Trimestre 1	113,810	27,275	42,114	17,128	8,849	6,734	3,879	7,831	86,517	15,583	11,710
	Quarter 2 - Trimestre 2	118,417	28,061	43,766	18,019	9,035	8,174	3,065	8,295	89,847	17,209	11,361
	Quarter 3 - Trimestre 3	119,938	28,443	43,357	18,051	9,336	8,726	3,219	8,806	89,851	18,063	12,025
	Quarter 4 - Trimestre 4	119,120	27,867	42,800	18,850	9,450	8,260	2,986	8,907	89,517	17,710	11,893
	Annual - Annuel	117,821	27,911	43,010	18,012	9,168	7,974	3,287	8,460	88,933	17,141	11,747
	2004											
	Quarter 1 - Trimestre 1	116,332	27,938	42,070	18,761	8,459	7,526	2,963	8,615	88,770	15,984	11,579
	Quarter 2 - Trimestre 2	119,372	28,299	44,715	18,685	7,998	8,090	2,962	8,622	91,700	16,088	11,584
	Quarter 3 - Trimestre 3	121,212	27,933	45,421	18,875	7,877	9,262	2,914	8,930	92,229	17,139	11,844
	Quarter 4 - Trimestre 4	120,830	28,116	44,409	19,089	8,206	9,248	2,441	9,320	91,614	17,455	11,761
	Annual - Annuel	119,436	28,072	44,154	18,853	8,135	8,532	2,820	8,872	91,078	16,666	11,692
	2005											
	Quarter 1 - Trimestre 1	119,503	27,509	44,138	18,505	8,177	8,676	2,830	9,667	90,152	16,854	12,498
91	Public administration - Administrations publiques											
	2001											
	Quarter 1 - Trimestre 1	175,556	1,263	6,387	6,236	6,051	16,069	9,954	129,595	13,886	22,120	139,549
	Quarter 2 - Trimestre 2	186,432	1,385	6,190	5,673	5,825	17,008	8,799	141,551	13,248	22,834	150,350
	Quarter 3 - Trimestre 3	181,000	1,360	6,051	5,685	5,855	17,108	6,583	138,358	13,096	22,963	144,941
	Quarter 4 - Trimestre 4	177,076	1,424	5,797	4,678	5,497	16,994	6,498	136,189	11,898	22,492	142,687
	Annual - Annuel	180,016	1,358	6,106	5,568	5,807	16,795	7,958	136,423	13,032	22,602	144,382
	2002											
	Quarter 1 - Trimestre 1	178,088	1,065	5,953	6,032	4,883	11,617	6,961	141,578	13,049	16,500	148,539
	Quarter 2 - Trimestre 2	182,825	1,195	5,831	4,685	4,071	10,380	5,890	150,772	11,711	14,451	156,662
	Quarter 3 - Trimestre 3	183,327	1,184	5,949	4,726	4,695	11,642	4,885	150,246	11,859	16,337	155,131
	Quarter 4 - Trimestre 4	182,388	1,161	5,953	5,147	4,368	10,708	6,469	148,582	12,261	15,076	155,051
	Annual - Annuel	181,657	1,151	5,921	5,148	4,504	11,087	6,051	147,794	12,220	15,591	153,846
	2003											
	Quarter 1 - Trimestre 1	183,142	1,260	5,509	4,093	3,757	10,034	6,142	152,347	10,862	13,791	158,490
	Quarter 2 - Trimestre 2	188,226	1,203	5,509	4,061	3,781	10,341	5,034	158,297	10,773	14,122	163,331
	Quarter 3 - Trimestre 3	191,743	1,198	5,574	4,111	3,917	11,621	4,763	160,560	10,883	15,538	165,323
	Quarter 4 - Trimestre 4	190,089	1,241	5,840	4,330	3,464	10,581	5,213	159,420	11,410	14,045	164,634
	Annual - Annuel	188,300	1,225	5,608	4,149	3,730	10,644	5,288	157,656	10,982	14,374	162,944
	2004											
	Quarter 1 - Trimestre 1	184,962	1,066	5,825	5,302	4,743	11,716	4,390	151,920	12,193	16,459	156,310
	Quarter 2 - Trimestre 2	185,878	1,098	5,758	4,978	4,551	11,822	4,255	153,416	11,833	16,373	157,671
	Quarter 3 - Trimestre 3	186,916	1,024	5,946	4,823	4,817	11,623	4,940	153,743	11,793	16,440	158,683
	Quarter 4 - Trimestre 4	180,193	1,115	5,895	4,418	4,507	10,688	4,026	149,542	11,429	15,195	153,568
	Annual - Annuel	184,487	1,076	5,856	4,880	4,654	11,462	4,403	152,155	11,812	16,117	156,558

Table 10

Quarterly and Annual Estimates of Employment by Enterprise Size of Employment, for All Employees, for Selected Industries, Canada, Provinces and Territories.

(Continued - suite)

Tableau 10

Estimations trimestrielles et annuelles de l'emploi par taille d'entreprise selon l'emploi, pour l'ensemble des salariés pour une sélection d'industries, Canada, provinces et territoires.

NAICS 2002	Industry	Size - Taille										
		All Sizes - Toutes les tailles	0-4	5-19	20-49	50-99	100-299	300-499	500 +	0-49	50-299	300 +
SCIAN 2002	Industrie											
QUÉBEC												
91	Public administration - Administrations publiques											
	2005											
	Quarter 1 - Trimestre 1	179,345	1,060	5,659	4,225	4,442	10,842	4,381	148,736	10,944	15,284	153,117
	11-91N Industrial aggregate (excluding unclassified) - Ensemble des industries sauf les entreprises non classifiées											
	2001											
	Quarter 1 - Trimestre 1	2,949,859	229,365	447,138	341,562	244,252	344,080	153,899	1,189,564	1,018,064	588,332	1,343,462
	Quarter 2 - Trimestre 2	3,046,584	236,373	470,892	365,750	256,971	346,339	158,191	1,212,068	1,073,015	603,310	1,370,260
	Quarter 3 - Trimestre 3	3,013,497	240,354	475,308	364,572	267,297	348,521	150,908	1,166,536	1,080,234	615,819	1,317,444
	Quarter 4 - Trimestre 4	3,000,757	237,532	461,413	360,385	259,334	344,241	140,409	1,197,443	1,059,330	603,575	1,337,852
	Annual - Annuel	3,002,674	235,906	463,688	358,067	256,963	345,795	150,852	1,191,403	1,057,661	602,759	1,342,255
	2002											
	Quarter 1 - Trimestre 1	2,969,176	219,805	457,809	355,919	255,394	327,905	141,147	1,211,197	1,033,533	583,299	1,352,344
	Quarter 2 - Trimestre 2	3,101,918	229,393	481,221	378,423	280,314	359,214	143,860	1,229,493	1,089,037	639,528	1,373,353
	Quarter 3 - Trimestre 3	3,109,550	233,259	484,896	381,552	287,530	367,926	146,152	1,208,235	1,099,707	655,456	1,354,387
	Quarter 4 - Trimestre 4	3,126,607	231,277	471,669	373,582	283,510	364,114	139,580	1,262,874	1,076,528	647,623	1,402,455
	Annual - Annuel	3,076,813	228,433	473,899	372,369	276,687	354,790	142,685	1,227,950	1,074,701	631,477	1,370,635
	2003											
	Quarter 1 - Trimestre 1	3,080,021	222,374	458,690	362,628	275,402	353,500	143,756	1,263,669	1,043,693	628,903	1,407,426
	Quarter 2 - Trimestre 2	3,175,209	232,619	478,197	380,370	289,969	374,741	146,092	1,273,222	1,091,186	664,710	1,419,313
	Quarter 3 - Trimestre 3	3,139,189	236,943	477,174	382,244	295,347	372,008	151,754	1,223,719	1,096,361	667,354	1,375,473
	Quarter 4 - Trimestre 4	3,153,083	230,903	465,213	375,938	295,070	373,264	144,037	1,268,658	1,072,054	668,334	1,412,695
	Annual - Annuel	3,136,876	230,710	469,819	375,295	288,947	368,378	146,410	1,257,317	1,075,824	657,325	1,403,727
	2004											
	Quarter 1 - Trimestre 1	3,085,885	219,557	457,785	367,361	281,689	350,864	138,430	1,270,198	1,044,704	632,553	1,408,628
	Quarter 2 - Trimestre 2	3,178,735	222,726	492,506	386,447	282,170	358,149	146,139	1,290,597	1,101,679	640,320	1,436,736
	Quarter 3 - Trimestre 3	3,173,182	226,425	495,856	391,528	286,481	365,323	147,842	1,259,727	1,113,809	651,804	1,407,569
	Quarter 4 - Trimestre 4	3,169,051	224,581	486,866	387,549	283,655	364,933	138,403	1,283,063	1,098,996	648,589	1,421,466
	Annual - Annuel	3,151,713	223,322	483,254	383,221	283,499	359,817	142,704	1,275,896	1,089,797	643,317	1,418,600
	2005											
	Quarter 1 - Trimestre 1	3,116,163	218,888	471,016	373,924	272,460	350,727	131,468	1,297,679	1,063,828	623,188	1,429,147
ONTARIO												
11	Forestry, logging & support - Foresterie, exploitation et soutien											
	2001											
	Quarter 1 - Trimestre 1	9,677	1,577	2,193	1,329	805	433	5,100	1,238	3,339
	Quarter 2 - Trimestre 2	8,977	1,431	1,817	1,045	513	335	4,292	847	3,837
	Quarter 3 - Trimestre 3	11,861	1,635	2,111	1,350	725	539	5,096	1,263	5,502
	Quarter 4 - Trimestre 4	9,689	1,625	1,988	1,323	489	381	4,936	869	3,884
	Annual - Annuel	10,051	1,567	2,027	1,262	633	422	4,856	1,055	4,140
	2002											
	Quarter 1 - Trimestre 1	8,727	1,683	1,937	1,280	4,899	795	3,033
	Quarter 2 - Trimestre 2	8,533	1,472	1,621	1,007	4,101	990	3,442
	Quarter 3 - Trimestre 3	9,410	1,628	1,780	1,244	4,652	1,111	3,646
	Quarter 4 - Trimestre 4	8,202	1,656	1,654	1,065	4,375	903	2,924
	Annual - Annuel	8,718	1,610	1,748	1,149	4,507	950	3,261
	2003											
	Quarter 1 - Trimestre 1	7,299	1,602	1,629	982	4,213	610	2,475
	Quarter 2 - Trimestre 2	7,457	1,537	1,411	862	3,810	749	2,899
	Quarter 3 - Trimestre 3	8,616	1,592	1,641	1,113	4,346	958	3,311
	Quarter 4 - Trimestre 4	7,354	1,623	1,487	1,063	4,173	709	2,472
	Annual - Annuel	7,682	1,589	1,542	1,005	4,136	757	2,789
	2004											
	Quarter 1 - Trimestre 1	6,757	1,579	1,477	830	3,886	703	2,168
	Quarter 2 - Trimestre 2	6,741	1,451	1,379	782	3,613	627	2,501
	Quarter 3 - Trimestre 3	7,803	1,580	1,570	946	4,097	796	2,910
	Quarter 4 - Trimestre 4	7,106	1,598	1,585	873	4,056	679	2,370
	Annual - Annuel	7,101	1,552	1,503	858	3,913	701	2,487
	2005											
	Quarter 1 - Trimestre 1	6,519	1,534	1,544	871	3,950	657	1,913
21	Mining & oil & gas extraction - Extraction minière et extraction de pétrole et de gaz											
	2001											
	Quarter 1 - Trimestre 1	18,266	461	1,280	980	1,007	1,544	2,721	2,551	12,994
	Quarter 2 - Trimestre 2	18,883	390	1,537	1,312	1,076	1,633	3,239	2,709	12,934
	Quarter 3 - Trimestre 3	18,953	447	1,421	1,322	1,132	1,773	3,190	2,905	12,858
	Quarter 4 - Trimestre 4	17,603	407	1,388	1,246	895	1,709	3,041	2,604	11,959
	Annual - Annuel	18,426	426	1,406	1,215	1,027	1,665	3,048	2,692	12,686
	2002											
	Quarter 1 - Trimestre 1	16,419	423	1,190	986	2,598	2,458	11,362

Table 10

Quarterly and Annual Estimates of Employment by Enterprise Size of Employment, for All Employees, for Selected Industries, Canada, Provinces and Territories.

(Continued - suite)

Tableau 10

Estimations trimestrielles et annuelles de l'emploi par taille d'entreprise selon l'emploi, pour l'ensemble des salariés pour une sélection d'industries, Canada, provinces et territoires.

NAICS 2002	Industry	Size - Taille										
		All Sizes - Toutes les tailles	0-4	5-19	20-49	50-99	100-299	300-499	500 +	0-49	50-299	300 +
SCIAN 2002	Industrie											
ONTARIO												
21	Mining & oil & gas extraction - Extraction minière et extraction de pétrole et de gaz											
	2002											
	Quarter 2 - Trimestre 2	17,559	427	1,389	1,203	3,019	2,748	11,792
	Quarter 3 - Trimestre 3	18,226	432	1,355	1,334	3,121	3,237	11,868
	Quarter 4 - Trimestre 4	17,044	425	1,189	1,405	3,020	2,705	11,319
	Annual - Annuel	17,312	427	1,281	1,232	2,939	2,787	11,585
	2003											
	Quarter 1 - Trimestre 1	16,305	477	1,075	920	2,472	2,711	11,122
	Quarter 2 - Trimestre 2	17,506	397	1,377	1,050	2,824	2,984	11,698
	Quarter 3 - Trimestre 3	17,530	404	1,399	1,043	2,846	3,154	11,531
	Quarter 4 - Trimestre 4	18,037	468	1,291	1,122	2,881	3,136	12,021
	Annual - Annuel	17,345	436	1,286	1,033	2,755	2,996	11,593
	2004											
	Quarter 1 - Trimestre 1	17,649	469	1,136	813	2,418	3,073	12,158
	Quarter 2 - Trimestre 2	19,072	401	1,408	885	2,694	3,548	12,830
	Quarter 3 - Trimestre 3	20,117	360	1,478	1,004	2,842	3,292	13,983
	Quarter 4 - Trimestre 4	19,067	406	1,382	1,069	2,858	3,121	13,088
	Annual - Annuel	18,976	409	1,351	943	2,703	3,259	13,015
	2005											
	Quarter 1 - Trimestre 1	18,036	470	1,201	818	2,490	2,810	12,737
22	Utilities - Services publics											
	2001											
	Quarter 1 - Trimestre 1	43,206	177	787	829	996	3,025	1,335	36,057	1,793	4,021	37,392
	Quarter 2 - Trimestre 2	44,666	195	767	842	919	2,506	1,594	37,844	1,805	3,425	39,437
	Quarter 3 - Trimestre 3	43,884	196	602	821	987	2,423	1,352	37,502	1,620	3,410	38,854
	Quarter 4 - Trimestre 4	43,668	200	498	847	1,002	2,874	1,372	36,875	1,546	3,876	38,247
	Annual - Annuel	43,856	192	663	835	976	2,707	1,413	37,069	1,691	3,683	38,482
	2002											
	Quarter 1 - Trimestre 1	44,321	161	577	941	957	3,566	1,156	36,962	1,680	4,523	38,118
	Quarter 2 - Trimestre 2	45,143	191	610	1,039	1,182	2,854	1,012	38,256	1,839	4,035	39,268
	Quarter 3 - Trimestre 3	45,069	202	597	1,093	1,067	2,992	1,035	38,083	1,892	4,059	39,118
	Quarter 4 - Trimestre 4	45,152	194	603	1,005	1,064	2,895	1,385	38,006	1,802	3,960	39,391
	Annual - Annuel	44,921	187	597	1,019	1,067	3,077	1,147	37,827	1,803	4,144	38,974
	2003											
	Quarter 1 - Trimestre 1	44,414	183	623	838	1,070	2,938	1,193	37,570	1,644	4,008	38,763
	Quarter 2 - Trimestre 2	44,629	180	592	953	968	3,236	1,430	37,271	1,725	4,203	38,700
	Quarter 3 - Trimestre 3	44,734	192	612	932	1,135	3,176	1,286	37,402	1,737	4,310	38,687
	Quarter 4 - Trimestre 4	43,803	178	589	998	1,034	2,427	836	37,741	1,765	3,461	38,577
	Annual - Annuel	44,395	183	604	930	1,052	2,944	1,186	37,496	1,718	3,996	38,682
	2004											
	Quarter 1 - Trimestre 1	46,451	169	653	895	1,219	2,492	784	40,240	1,717	3,711	41,023
	Quarter 2 - Trimestre 2	48,157	192	646	921	1,141	2,681	1,085	41,491	1,759	3,822	42,576
	Quarter 3 - Trimestre 3	47,525	212	647	985	1,015	2,915	961	40,791	1,844	3,930	41,752
	Quarter 4 - Trimestre 4	47,177	216	605	1,064	950	2,972	1,130	40,239	1,885	3,922	41,369
	Annual - Annuel	47,328	197	638	966	1,081	2,765	990	40,690	1,801	3,846	41,680
	2005											
	Quarter 1 - Trimestre 1	46,990	201	658	960	1,132	2,875	1,818	4,007	41,165
23	Construction - Construction											
	2001											
	Quarter 1 - Trimestre 1	168,363	36,843	52,172	28,368	15,554	14,855	4,946	15,625	117,383	30,409	20,570
	Quarter 2 - Trimestre 2	208,966	36,290	69,303	37,379	22,232	19,553	3,547	20,662	142,972	41,785	24,209
	Quarter 3 - Trimestre 3	224,504	39,959	72,524	40,509	24,897	21,452	4,915	20,248	152,992	46,349	25,163
	Quarter 4 - Trimestre 4	209,789	41,508	65,458	37,093	21,311	19,620	5,349	19,449	144,059	40,931	24,799
	Annual - Annuel	202,906	38,650	64,864	35,837	20,998	18,870	4,689	18,996	139,352	39,868	23,685
	2002											
	Quarter 1 - Trimestre 1	185,045	38,505	57,868	32,984	17,242	17,164	3,886	17,395	129,358	34,406	21,281
	Quarter 2 - Trimestre 2	220,214	38,846	71,309	40,891	23,413	20,651	4,688	20,415	151,046	44,065	25,103
	Quarter 3 - Trimestre 3	239,474	42,805	73,667	44,564	26,736	22,889	6,639	22,175	161,036	49,625	28,813
	Quarter 4 - Trimestre 4	227,939	38,763	72,373	42,532	24,771	22,128	7,275	20,097	153,668	46,899	27,373
	Annual - Annuel	218,168	39,730	68,804	40,243	23,040	20,708	5,622	20,021	148,777	43,749	25,642
	2003											
	Quarter 1 - Trimestre 1	198,730	37,901	61,400	37,015	19,653	18,531	5,102	19,126	136,317	38,184	24,229
	Quarter 2 - Trimestre 2	227,858	39,903	72,209	41,919	24,276	21,929	5,466	22,155	154,032	46,205	27,621
	Quarter 3 - Trimestre 3	246,718	42,527	76,771	47,131	26,562	24,491	7,068	22,169	166,428	51,052	29,237
	Quarter 4 - Trimestre 4	234,347	42,326	71,263	44,510	26,003	22,201	7,904	20,140	158,100	48,203	28,044
	Annual - Annuel	226,913	40,664	70,411	42,644	24,123	21,788	6,385	20,898	153,719	45,911	27,283
	2004											
	Quarter 1 - Trimestre 1	201,809	38,801	62,653	36,834	20,678	17,491	5,132	20,221	138,288	38,169	25,353
	Quarter 2 - Trimestre 2	233,461	38,876	76,889	42,585	24,992	22,017	6,402	21,699	158,351	47,008	28,101
	Quarter 3 - Trimestre 3	249,486	40,135	81,521	46,527	27,157	23,855	7,811	22,480	168,183	51,012	30,291
	Quarter 4 - Trimestre 4	239,322	39,732	76,745	44,649	25,404	24,301	6,947	21,545	161,125	49,705	28,492
	Annual - Annuel	231,019	39,386	74,452	42,649	24,558	21,916	6,573	21,486	156,487	46,473	28,059

Table 10

Quarterly and Annual Estimates of Employment by Enterprise Size of Employment, for All Employees, for Selected Industries, Canada, Provinces and Territories.

(Continued - suite)

Tableau 10

Estimations trimestrielles et annuelles de l'emploi par taille d'entreprise selon l'emploi, pour l'ensemble des salariés pour une sélection d'industries, Canada, provinces et territoires.

NAICS 2002	Industry	Size - Taille										
		All Sizes - Toutes les tailles	0-4	5-19	20-49	50-99	100-299	300-499	500 +	0-49	50-299	300 +
SCIAN 2002	Industrie											
ONTARIO												
44-45 Retail trade - Commerce de détail												
2003												
Quarter 1 - Trimestre 1		568,078	40,906	91,194	70,527	67,919	63,103	8,370	226,059	202,627	131,022	234,429
Quarter 2 - Trimestre 2		573,624	42,416	93,474	73,087	67,091	64,602	8,581	224,372	208,978	131,694	232,953
Quarter 3 - Trimestre 3		569,618	42,544	92,650	71,232	69,435	58,848	8,589	226,320	206,427	128,282	234,909
Quarter 4 - Trimestre 4		582,542	42,473	90,080	73,484	68,893	55,136	10,256	242,219	206,038	124,029	252,475
Annual - Annuel		573,465	42,085	91,849	72,083	68,334	60,422	8,949	229,742	206,017	128,757	238,691
2004												
Quarter 1 - Trimestre 1		573,141	41,569	89,133	71,692	68,796	53,512	8,131	240,307	202,394	122,309	248,439
Quarter 2 - Trimestre 2		582,605	40,617	100,288	72,721	64,530	51,535	8,250	244,664	213,626	116,065	252,914
Quarter 3 - Trimestre 3		590,240	40,363	100,655	73,045	64,736	51,818	8,390	251,234	214,062	116,554	259,624
Quarter 4 - Trimestre 4		608,470	40,011	98,160	71,200	66,587	54,219	9,869	268,423	209,371	120,806	278,293
Annual - Annuel		588,614	40,640	97,059	72,164	66,162	52,771	8,660	251,157	209,863	118,933	259,817
2005												
Quarter 1 - Trimestre 1		593,649	40,282	95,072	70,006	64,584	51,976	9,051	262,678	205,360	116,560	271,729
48-49 Transportation & warehousing - Transport et entreposage												
2001												
Quarter 1 - Trimestre 1		223,172	9,150	20,472	19,658	14,160	22,925	9,779	127,029	49,280	37,085	136,808
Quarter 2 - Trimestre 2		225,883	9,488	21,562	20,249	15,110	23,936	9,391	126,147	51,299	39,046	135,538
Quarter 3 - Trimestre 3		218,786	9,941	21,284	19,679	13,864	22,452	9,856	121,711	50,904	36,316	131,567
Quarter 4 - Trimestre 4		224,149	9,900	20,994	19,997	14,489	24,920	9,518	124,330	50,892	39,409	133,847
Annual - Annuel		222,998	9,620	21,078	19,896	14,406	23,558	9,636	124,804	50,594	37,964	134,440
2002												
Quarter 1 - Trimestre 1		221,052	9,572	20,666	19,826	14,793	24,953	8,597	122,645	50,065	39,746	131,242
Quarter 2 - Trimestre 2		222,100	9,710	21,047	20,112	15,779	24,658	8,033	122,763	50,868	40,437	130,796
Quarter 3 - Trimestre 3		215,231	9,918	20,940	20,543	14,558	23,178	6,912	119,182	51,401	37,736	126,094
Quarter 4 - Trimestre 4		222,650	9,860	21,014	21,256	15,869	24,201	7,002	123,448	52,130	40,070	130,450
Annual - Annuel		220,258	9,765	20,917	20,434	15,250	24,247	7,636	122,009	51,116	39,497	129,645
2003												
Quarter 1 - Trimestre 1		220,062	9,748	20,805	20,468	15,524	22,947	7,375	123,196	51,020	38,471	130,571
Quarter 2 - Trimestre 2		221,988	10,104	20,765	21,420	16,581	24,125	6,817	122,175	52,289	40,707	128,992
Quarter 3 - Trimestre 3		213,062	10,168	20,626	21,347	15,878	23,120	6,527	115,395	52,141	38,998	121,923
Quarter 4 - Trimestre 4		216,232	10,161	20,635	21,208	16,877	23,962	6,826	116,562	52,004	40,839	123,389
Annual - Annuel		217,836	10,045	20,708	21,111	16,215	23,539	6,886	119,332	51,864	39,754	126,219
2004												
Quarter 1 - Trimestre 1		214,034	9,873	20,592	20,796	16,241	23,014	6,752	116,766	51,261	39,254	123,519
Quarter 2 - Trimestre 2		218,294	10,146	21,001	20,919	16,377	21,958	7,500	120,393	52,066	38,334	127,893
Quarter 3 - Trimestre 3		217,031	10,198	20,949	21,059	15,283	22,312	7,445	119,785	52,206	37,594	127,230
Quarter 4 - Trimestre 4		222,704	10,384	20,810	20,993	16,519	23,586	7,824	122,588	52,187	40,105	130,412
Annual - Annuel		218,016	10,150	20,838	20,942	16,105	22,717	7,380	119,883	51,930	38,822	127,263
2005												
Quarter 1 - Trimestre 1		220,860	10,106	20,077	20,122	16,534	21,898	8,905	123,218	50,305	38,432	132,123
51 Information & cultural industries - Industrie de l'information et industrie culturelle												
2001												
Quarter 1 - Trimestre 1		135,092	3,904	8,641	8,035	7,520	15,341	8,742	82,909	20,580	22,862	91,651
Quarter 2 - Trimestre 2		137,312	3,890	8,526	8,174	7,531	13,731	8,352	87,107	20,590	21,262	95,459
Quarter 3 - Trimestre 3		139,006	3,761	8,839	8,695	7,466	13,461	8,419	88,364	21,295	20,927	96,783
Quarter 4 - Trimestre 4		140,195	3,787	8,869	8,825	7,421	13,453	8,765	89,074	21,482	20,874	97,839
Annual - Annuel		137,901	3,836	8,719	8,432	7,485	13,997	8,569	86,864	20,987	21,481	95,433
2002												
Quarter 1 - Trimestre 1		139,775	3,618	8,747	8,662	6,849	12,194	7,119	92,587	21,027	19,043	99,705
Quarter 2 - Trimestre 2		141,321	3,733	8,481	8,475	7,055	11,810	7,393	94,373	20,690	18,865	101,766
Quarter 3 - Trimestre 3		142,470	3,593	8,442	8,263	7,086	11,439	7,201	96,447	20,297	18,525	103,647
Quarter 4 - Trimestre 4		142,727	3,763	8,248	8,269	7,040	11,474	6,431	97,503	20,280	18,514	103,934
Annual - Annuel		141,573	3,677	8,479	8,417	7,008	11,729	7,036	95,227	20,574	18,737	102,263
2003												
Quarter 1 - Trimestre 1		143,679	3,688	8,952	8,889	7,326	12,545	6,713	95,567	21,528	19,871	102,280
Quarter 2 - Trimestre 2		146,702	3,624	8,794	9,105	8,233	13,630	6,561	96,755	21,523	21,863	103,316
Quarter 3 - Trimestre 3		149,314	3,587	8,493	9,164	8,928	13,892	5,913	99,337	21,244	22,820	105,250
Quarter 4 - Trimestre 4		151,056	3,678	8,445	9,166	9,365	13,784	5,703	100,916	21,289	23,148	106,619
Annual - Annuel		147,688	3,644	8,671	9,081	8,463	13,463	6,222	98,144	21,396	21,926	104,366
2004												
Quarter 1 - Trimestre 1		150,509	3,484	8,886	9,127	8,231	14,480	6,345	99,955	21,498	22,711	106,300
Quarter 2 - Trimestre 2		149,089	3,648	8,756	8,627	8,310	13,718	5,989	100,042	21,031	22,027	106,031
Quarter 3 - Trimestre 3		149,074	3,633	8,562	8,800	8,463	13,261	6,343	100,011	20,996	21,724	106,354
Quarter 4 - Trimestre 4		147,113	3,580	8,509	8,624	8,020	12,986	6,708	98,685	20,713	21,006	105,394
Annual - Annuel		148,946	3,586	8,678	8,795	8,256	13,611	6,346	99,673	21,059	21,867	106,020
2005												
Quarter 1 - Trimestre 1		147,327	3,404	8,453	8,104	8,301	12,161	6,982	99,922	19,961	20,462	106,904

Table 10

Quarterly and Annual Estimates of Employment by Enterprise Size of Employment, for All Employees, for Selected Industries, Canada, Provinces and Territories.

(Continued - suite)

Tableau 10

Estimations trimestrielles et annuelles de l'emploi par taille d'entreprise selon l'emploi, pour l'ensemble des salariés pour une sélection d'industries, Canada, provinces et territoires.

NAICS 2002	Industry	Size - Taille										
		All Sizes - Toutes les tailles	0-4	5-19	20-49	50-99	100-299	300-499	500 +	0-49	50-299	300 +
SCIAN 2002	Industrie											
ONTARIO												
52	Finance & insurance - Finance et assurances											
	2001											
	Quarter 1 - Trimestre 1	235,959	10,706	13,254	11,387	11,298	13,605	10,059	165,650	35,347	24,903	175,709
	Quarter 2 - Trimestre 2	239,680	10,160	14,216	12,063	10,835	13,915	11,017	167,474	36,439	24,750	178,491
	Quarter 3 - Trimestre 3	238,811	10,901	13,800	11,270	10,959	14,001	11,665	166,215	35,971	24,959	177,880
	Quarter 4 - Trimestre 4	237,598	10,012	14,749	11,265	11,006	13,136	11,031	166,400	36,026	24,142	177,431
	Annual - Annuel	238,012	10,445	14,005	11,496	11,025	13,664	10,943	166,435	35,946	24,689	177,378
	2002											
	Quarter 1 - Trimestre 1	236,647	10,131	14,610	11,872	10,683	13,216	12,003	164,133	36,613	23,899	176,136
	Quarter 2 - Trimestre 2	247,429	10,409	15,319	12,900	10,876	14,392	10,441	173,092	38,628	25,268	183,533
	Quarter 3 - Trimestre 3	249,467	9,844	15,210	12,826	11,474	14,813	10,067	175,234	37,880	26,287	185,301
	Quarter 4 - Trimestre 4	249,309	10,662	15,023	12,634	11,389	14,633	8,928	176,041	38,319	26,022	184,969
	Annual - Annuel	245,713	10,262	15,040	12,558	11,105	14,264	10,360	172,125	37,860	25,369	182,485
	2003											
	Quarter 1 - Trimestre 1	248,494	10,512	14,965	12,359	11,222	14,933	9,004	175,500	37,836	26,155	184,504
	Quarter 2 - Trimestre 2	252,131	10,588	15,319	12,803	11,389	14,994	9,836	177,203	38,710	26,383	187,038
	Quarter 3 - Trimestre 3	249,664	9,590	16,211	12,956	11,364	16,113	9,748	173,683	38,756	27,476	183,431
	Quarter 4 - Trimestre 4	247,140	9,807	16,061	13,302	11,520	16,637	8,924	170,890	39,170	28,157	179,813
	Annual - Annuel	249,357	10,124	15,639	12,855	11,374	15,669	9,378	174,319	38,618	27,043	183,697
	2004											
	Quarter 1 - Trimestre 1	247,203	10,491	15,329	12,201	11,652	17,060	10,219	170,251	38,021	28,711	180,471
	Quarter 2 - Trimestre 2	249,540	9,779	16,375	12,515	11,287	18,364	11,226	169,993	38,669	29,652	181,219
	Quarter 3 - Trimestre 3	249,900	9,512	16,601	12,003	12,390	17,585	10,828	170,980	38,116	29,975	181,809
	Quarter 4 - Trimestre 4	247,791	9,695	16,215	12,408	11,611	16,992	10,727	170,142	38,319	28,603	180,868
	Annual - Annuel	248,608	9,870	16,130	12,282	11,735	17,500	10,750	170,342	38,281	29,235	181,092
	2005											
	Quarter 1 - Trimestre 1	251,568	9,843	15,809	12,338	11,541	16,768	12,613	172,657	37,990	28,308	185,270
53	Real estate & rental & leasing - Services immobiliers et services de location et de location à bail											
	2001											
	Quarter 1 - Trimestre 1	89,906	14,366	18,572	11,450	6,947	11,302	3,883	23,386	44,388	18,250	27,269
	Quarter 2 - Trimestre 2	86,495	14,322	18,032	11,114	6,576	11,488	3,444	21,518	43,468	18,064	24,963
	Quarter 3 - Trimestre 3	89,007	13,462	18,771	10,865	7,394	10,933	4,099	23,483	43,097	18,327	27,582
	Quarter 4 - Trimestre 4	86,218	13,847	17,787	10,180	7,317	10,745	3,937	22,405	41,814	18,061	26,342
	Annual - Annuel	87,906	13,999	18,290	10,902	7,059	11,117	3,841	22,698	43,192	18,176	26,539
	2002											
	Quarter 1 - Trimestre 1	88,410	13,649	17,373	10,163	7,156	11,036	3,632	25,401	41,185	18,192	29,033
	Quarter 2 - Trimestre 2	94,840	14,587	18,015	11,739	7,520	11,915	2,961	28,104	44,341	19,434	31,065
	Quarter 3 - Trimestre 3	95,145	13,433	20,652	12,925	8,796	12,787	2,780	23,771	47,011	21,584	26,551
	Quarter 4 - Trimestre 4	90,376	13,303	19,454	12,001	8,522	11,525	2,914	22,657	44,758	20,047	25,571
	Annual - Annuel	92,193	13,743	18,874	11,707	7,999	11,816	3,072	24,983	44,324	19,814	28,055
	2003											
	Quarter 1 - Trimestre 1	88,068	13,316	18,756	11,821	8,427	10,439	3,343	21,966	43,892	18,866	25,309
	Quarter 2 - Trimestre 2	89,382	13,511	18,891	12,242	8,192	10,275	3,410	22,862	44,644	18,467	26,272
	Quarter 3 - Trimestre 3	90,947	14,187	18,532	12,236	7,818	10,676	3,307	24,191	44,955	18,494	27,498
	Quarter 4 - Trimestre 4	92,596	13,600	18,854	11,930	8,454	10,204	3,985	25,569	44,384	18,658	29,554
	Annual - Annuel	90,248	13,653	18,758	12,057	8,223	10,399	3,511	23,647	44,469	18,621	27,158
	2004											
	Quarter 1 - Trimestre 1	91,528	13,260	18,782	11,864	7,873	9,739	4,784	25,226	43,906	17,612	30,010
	Quarter 2 - Trimestre 2	94,520	13,803	19,830	11,413	8,106	9,654	4,134	27,580	45,046	17,760	31,714
	Quarter 3 - Trimestre 3	96,542	13,595	20,350	11,573	8,025	9,757	3,739	29,504	45,517	17,782	33,243
	Quarter 4 - Trimestre 4	95,326	13,873	19,300	11,294	8,272	10,176	3,827	28,585	44,466	18,448	32,412
	Annual - Annuel	94,479	13,633	19,565	11,536	8,069	9,832	4,121	27,724	44,734	17,900	31,845
	2005											
	Quarter 1 - Trimestre 1	97,952	13,605	18,830	10,824	8,156	10,529	4,131	31,877	43,259	18,685	36,008
54	Professional, scientific & technical services - Services professionnels, scientifiques et techniques											
	2001											
	Quarter 1 - Trimestre 1	278,997	43,681	51,328	32,999	24,073	34,943	17,279	74,694	128,008	59,016	91,973
	Quarter 2 - Trimestre 2	275,290	44,771	51,079	33,479	24,705	34,265	14,111	72,881	129,329	58,969	86,992
	Quarter 3 - Trimestre 3	271,229	44,955	50,476	33,818	23,460	32,811	14,084	71,626	129,249	56,270	85,709
	Quarter 4 - Trimestre 4	264,976	44,518	51,111	32,132	22,890	31,102	14,800	68,424	127,761	53,992	83,223
	Annual - Annuel	272,623	44,481	50,998	33,107	23,782	33,280	15,068	71,906	128,587	57,062	86,974
	2002											
	Quarter 1 - Trimestre 1	267,047	45,173	51,257	33,607	22,953	30,338	15,687	68,032	130,037	53,291	83,719
	Quarter 2 - Trimestre 2	280,117	44,363	53,764	38,469	23,657	31,091	16,441	72,331	136,597	54,748	88,772
	Quarter 3 - Trimestre 3	279,227	44,377	52,718	38,283	23,624	32,757	14,049	73,419	135,379	56,381	87,468
	Quarter 4 - Trimestre 4	279,931	44,266	52,886	38,459	24,186	30,571	14,217	75,346	135,612	54,756	89,563
	Annual - Annuel	276,580	44,545	52,656	37,205	23,605	31,189	15,098	72,282	134,406	54,794	87,380
	2003											
	Quarter 1 - Trimestre 1	277,011	45,999	53,500	37,790	22,576	29,976	14,556	72,614	137,289	52,551	87,171
	Quarter 2 - Trimestre 2	277,751	46,761	54,035	37,576	23,222	29,738	14,010	72,410	138,371	52,960	86,420
	Quarter 3 - Trimestre 3	275,739	45,626	53,562	37,641	24,146	30,651	14,645	69,469	136,828	54,797	84,114

Table 10

Quarterly and Annual Estimates of Employment by Enterprise Size of Employment, for All Employees, for Selected Industries, Canada, Provinces and Territories.

(Continued - suite)

Tableau 10

Estimations trimestrielles et annuelles de l'emploi par taille d'entreprise selon l'emploi, pour l'ensemble des salariés pour une sélection d'industries, Canada, provinces et territoires.

NAICS 2002	Industry	Size - Taille										
		All Sizes - Toutes les tailles	0-4	5-19	20-49	50-99	100-299	300-499	500 +	0-49	50-299	300 +
SCIAN 2002	Industrie											
ONTARIO												
54	Professional, scientific & technical services - Services professionnels, scientifiques et techniques											
	2003											
	Quarter 4 - Trimestre 4	275,371	46,080	52,808	38,335	23,564	30,046	15,942	68,597	137,222	53,610	84,539
	Annual - Annuel	276,468	46,116	53,476	37,835	23,377	30,102	14,788	70,772	137,428	53,480	85,561
	2004											
	Quarter 1 - Trimestre 1	276,419	45,775	55,079	37,567	23,231	30,324	14,252	70,189	138,422	53,555	84,442
	Quarter 2 - Trimestre 2	279,167	46,298	56,927	35,900	23,051	30,419	14,422	72,150	139,125	53,470	86,573
	Quarter 3 - Trimestre 3	277,025	45,496	57,144	36,646	23,640	32,943	13,843	67,314	139,286	56,583	81,157
	Quarter 4 - Trimestre 4	278,187	46,923	57,303	36,677	24,485	33,296	13,716	65,785	140,904	57,782	79,501
	Annual - Annuel	277,699	46,123	56,613	36,698	23,602	31,746	14,058	68,860	139,434	55,347	82,918
	2005											
	Quarter 1 - Trimestre 1	278,669	45,905	56,982	37,080	23,917	32,240	13,679	68,866	139,967	56,157	82,544
55	Management of companies & enterprises - Gestion de sociétés et d'entreprises											
	2001											
	Quarter 1 - Trimestre 1	30,491	3,846	4,202	2,887	2,004	3,010	10,935	5,014	14,543
	Quarter 2 - Trimestre 2	30,423	4,063	3,696	2,920	1,840	3,760	10,679	5,600	14,143
	Quarter 3 - Trimestre 3	30,909	3,822	3,423	2,533	1,451	3,099	9,778	4,550	16,582
	Quarter 4 - Trimestre 4	33,221	3,764	3,549	2,497	1,390	3,457	9,809	4,847	18,564
	Annual - Annuel	31,261	3,874	3,717	2,709	1,671	3,332	10,300	5,003	15,958
	2002											
	Quarter 1 - Trimestre 1	33,269	3,914	3,620	2,626	1,751	3,751	10,160	5,502	17,606
	Quarter 2 - Trimestre 2	33,476	4,200	3,841	3,303	1,896	3,978	11,344	5,874	16,258
	Quarter 3 - Trimestre 3	33,767	4,004	3,651	3,078	2,194	3,178	10,733	5,372	17,663
	Quarter 4 - Trimestre 4	35,573	3,866	4,345	3,107	2,489	3,090	11,318	5,579	18,676
	Annual - Annuel	34,021	3,996	3,864	3,029	2,082	3,499	10,889	5,582	17,551
	2003											
	Quarter 1 - Trimestre 1	36,785	3,857	4,143	2,918	2,309	3,468	2,836	17,254	10,918	5,777	20,090
	Quarter 2 - Trimestre 2	34,797	3,862	4,330	2,855	2,709	4,002	2,353	14,685	11,047	6,711	17,038
	Quarter 3 - Trimestre 3	35,131	3,710	4,226	2,826	2,569	3,828	2,575	15,398	10,762	6,396	17,973
	Quarter 4 - Trimestre 4	34,219	3,726	4,211	2,948	2,396	3,537	2,726	14,674	10,886	5,933	17,400
	Annual - Annuel	35,233	3,789	4,228	2,887	2,496	3,709	2,623	15,503	10,903	6,204	18,125
	2004											
	Quarter 1 - Trimestre 1	33,206	3,713	4,257	2,923	2,400	3,433	2,854	13,625	10,893	5,833	16,480
	Quarter 2 - Trimestre 2	34,587	3,924	4,534	2,614	2,291	4,384	2,609	14,231	11,072	6,675	16,840
	Quarter 3 - Trimestre 3	33,985	3,832	4,290	2,884	2,357	4,102	2,801	13,719	11,007	6,459	16,519
	Quarter 4 - Trimestre 4	34,683	3,963	4,343	2,768	2,364	3,897	3,177	14,171	11,074	6,261	17,348
	Annual - Annuel	34,115	3,858	4,356	2,798	2,353	3,954	2,860	13,936	11,012	6,307	16,797
	2005											
	Quarter 1 - Trimestre 1	33,705	3,932	4,123	2,870	2,321	3,446	2,748	14,265	10,925	5,767	17,013
56	Admin. & support, waste managemt. & remediation services - Services admin., soutien, gestion des déchets, assainissem.											
	2001											
	Quarter 1 - Trimestre 1	236,782	14,663	29,153	22,091	17,983	37,677	16,611	98,604	65,907	55,659	115,215
	Quarter 2 - Trimestre 2	244,533	16,974	32,503	22,773	19,165	37,310	18,733	97,075	72,250	56,475	115,808
	Quarter 3 - Trimestre 3	245,453	17,407	33,434	23,329	19,762	38,140	18,340	95,041	74,170	57,902	113,381
	Quarter 4 - Trimestre 4	244,356	16,032	32,437	22,533	18,498	37,559	18,849	98,448	71,002	56,057	117,297
	Annual - Annuel	242,781	16,269	31,882	22,682	18,852	37,672	18,133	97,292	70,832	56,523	115,425
	2002											
	Quarter 1 - Trimestre 1	242,265	14,998	30,255	23,264	18,708	36,465	18,477	100,097	68,518	55,173	118,574
	Quarter 2 - Trimestre 2	256,700	16,461	34,111	25,417	19,753	40,069	20,373	100,515	75,990	59,822	120,888
	Quarter 3 - Trimestre 3	264,625	17,445	33,843	26,701	20,693	41,486	18,660	105,797	77,988	62,179	124,458
	Quarter 4 - Trimestre 4	268,698	16,315	32,954	26,017	21,366	40,838	21,983	109,225	75,286	62,204	131,208
	Annual - Annuel	258,072	16,305	32,791	25,350	20,130	39,714	19,873	103,909	74,446	59,844	123,782
	2003											
	Quarter 1 - Trimestre 1	267,191	14,984	30,691	24,931	21,533	37,924	21,249	115,879	70,606	59,457	137,128
	Quarter 2 - Trimestre 2	277,050	16,706	33,915	26,646	22,142	42,651	17,218	117,772	77,267	64,793	134,990
	Quarter 3 - Trimestre 3	281,433	17,505	34,597	27,217	22,423	42,173	20,771	116,747	79,319	64,596	137,518
	Quarter 4 - Trimestre 4	291,886	16,909	32,219	25,786	22,838	43,454	23,124	127,556	74,914	66,292	150,680
	Annual - Annuel	279,390	16,526	32,855	26,145	22,234	41,551	20,591	119,489	75,526	63,785	140,079
	2004											
	Quarter 1 - Trimestre 1	285,522	14,570	30,856	24,724	24,401	43,276	18,592	129,104	70,150	67,677	147,696
	Quarter 2 - Trimestre 2	299,075	17,196	34,691	24,596	22,013	43,087	19,749	137,742	76,484	65,100	157,491
	Quarter 3 - Trimestre 3	303,657	17,810	34,771	25,195	23,368	42,509	20,779	139,225	77,776	65,876	160,005
	Quarter 4 - Trimestre 4	305,207	16,587	33,168	24,228	23,078	42,997	21,912	143,237	73,983	66,075	165,149
	Annual - Annuel	298,365	16,541	33,372	24,686	23,215	42,967	20,258	137,327	74,598	66,182	157,585
	2005											
	Quarter 1 - Trimestre 1	293,908	14,891	30,178	23,767	22,224	42,033	20,113	140,702	68,836	64,257	160,815

Table 10

Quarterly and Annual Estimates of Employment by Enterprise
Size of Employment, for All Employees, for Selected Industries,
Canada, Provinces and Territories.

(Continued - suite)

Tableau 10

Estimations trimestrielles et annuelles de l'emploi par taille
d'entreprise selon l'emploi, pour l'ensemble des salariés pour
une sélection d'industries, Canada, provinces et territoires.

NAICS 2002	Industry	Size - Taille										
		All Sizes - Toutes les tailles	0-4	5-19	20-49	50-99	100-299	300-499	500 +	0-49	50-299	300 +
SCIAN 2002	Industrie											
ONTARIO												
71	Arts, entertainment & recreation - Arts, spectacles et loisirs											
	2003											
	Annual - Annuel	95,596	4,075	12,652	12,782	10,895	14,495	5,175	35,523	29,509	25,390	40,698
	2004											
	Quarter 1 - Trimestre 1	86,577	4,243	11,140	9,829	7,990	11,856	4,422	37,097	25,212	19,845	41,520
	Quarter 2 - Trimestre 2	97,177	4,298	13,368	13,828	10,492	13,993	4,750	36,449	31,494	24,485	41,199
	Quarter 3 - Trimestre 3	100,467	4,107	13,968	14,302	11,754	15,126	6,280	34,929	32,378	26,880	41,209
	Quarter 4 - Trimestre 4	91,312	4,188	12,910	12,656	9,847	13,602	3,301	34,809	29,754	23,448	38,110
	Annual - Annuel	93,883	4,209	12,846	12,654	10,020	13,644	4,688	35,821	29,709	23,665	40,509
	2005											
	Quarter 1 - Trimestre 1	86,672	3,982	11,719	10,239	7,418	13,068	5,152	35,094	25,940	20,486	40,246
72	Accommodation & food services - Hébergement et services de restauration											
	2001											
	Quarter 1 - Trimestre 1	318,208	17,670	73,216	64,317	47,463	40,564	12,726	62,251	155,203	88,027	74,978
	Quarter 2 - Trimestre 2	341,440	18,620	77,498	70,340	52,069	46,681	11,894	64,337	166,459	98,751	76,231
	Quarter 3 - Trimestre 3	348,182	18,687	79,645	72,629	54,448	49,059	13,521	60,193	170,961	103,508	73,714
	Quarter 4 - Trimestre 4	329,654	18,015	74,986	69,231	52,029	45,125	13,825	56,443	162,232	97,154	70,268
	Annual - Annuel	334,371	18,248	76,336	69,130	51,502	45,357	12,991	60,806	163,714	96,860	73,798
	2002											
	Quarter 1 - Trimestre 1	319,723	16,802	71,936	66,781	51,690	43,020	11,111	58,383	155,519	94,710	69,494
	Quarter 2 - Trimestre 2	343,425	18,743	71,227	70,906	61,586	49,799	11,263	59,900	160,877	111,385	71,163
	Quarter 3 - Trimestre 3	348,684	17,929	74,046	71,536	61,464	53,106	11,397	59,205	163,511	114,571	70,603
	Quarter 4 - Trimestre 4	330,874	18,696	67,222	69,945	58,554	48,898	10,322	57,238	155,862	107,452	67,560
	Annual - Annuel	335,676	18,043	71,108	69,792	58,324	48,706	11,023	58,682	158,942	107,029	69,705
	2003											
	Quarter 1 - Trimestre 1	318,933	17,934	66,387	66,789	56,708	43,954	9,227	57,935	151,110	100,662	67,161
	Quarter 2 - Trimestre 2	321,848	18,363	68,693	69,215	57,761	44,260	10,007	53,549	156,271	102,021	63,556
	Quarter 3 - Trimestre 3	327,457	18,690	69,483	71,345	58,110	46,410	9,098	54,322	159,517	104,520	63,420
	Quarter 4 - Trimestre 4	318,498	18,952	64,401	68,011	58,333	45,938	6,557	56,307	151,363	104,271	62,864
	Annual - Annuel	321,684	18,485	67,241	68,840	57,728	45,140	8,722	55,528	154,565	102,868	64,250
	2004											
	Quarter 1 - Trimestre 1	311,541	18,905	63,494	68,120	56,298	41,125	6,853	56,745	150,519	97,423	63,598
	Quarter 2 - Trimestre 2	327,756	17,116	75,469	68,901	54,125	42,001	7,859	62,286	161,485	96,127	70,145
	Quarter 3 - Trimestre 3	333,870	16,665	75,630	71,256	55,906	43,620	9,296	61,498	163,551	99,526	70,793
	Quarter 4 - Trimestre 4	323,674	16,394	70,760	70,208	53,126	42,869	8,189	62,128	157,363	95,995	70,317
	Annual - Annuel	324,210	17,270	71,338	69,621	54,864	42,404	8,049	60,664	158,230	97,268	68,713
	2005											
	Quarter 1 - Trimestre 1	316,257	16,128	69,424	66,172	52,060	40,776	9,126	62,572	151,723	92,836	71,698
81	Other services (except public administration) - Autres services, sauf les administrations publiques											
	2001											
	Quarter 1 - Trimestre 1	177,884	32,961	47,929	20,872	12,916	21,496	7,611	34,100	101,762	34,412	41,711
	Quarter 2 - Trimestre 2	183,243	34,033	49,008	21,352	14,181	22,912	7,622	34,136	104,392	37,093	41,758
	Quarter 3 - Trimestre 3	184,602	34,735	48,445	21,290	14,373	22,328	7,373	36,059	104,470	36,701	43,431
	Quarter 4 - Trimestre 4	181,290	33,542	50,070	21,184	14,329	20,151	9,224	32,790	104,796	34,480	42,014
	Annual - Annuel	181,755	33,818	48,863	21,174	13,950	21,722	7,957	34,271	103,855	35,671	42,229
	2002											
	Quarter 1 - Trimestre 1	179,559	33,729	49,102	21,179	14,602	20,100	6,647	34,200	104,010	34,702	40,847
	Quarter 2 - Trimestre 2	184,942	33,565	50,175	24,320	15,043	20,054	6,223	35,562	108,060	35,096	41,785
	Quarter 3 - Trimestre 3	189,796	33,272	51,913	24,767	16,066	21,421	5,895	36,462	109,953	37,487	42,356
	Quarter 4 - Trimestre 4	187,362	32,801	52,329	25,171	16,238	22,134	7,750	30,939	110,301	38,372	38,689
	Annual - Annuel	185,415	33,342	50,880	23,859	15,487	20,927	6,629	34,291	108,081	36,414	40,919
	2003											
	Quarter 1 - Trimestre 1	183,870	30,974	52,991	25,648	15,628	22,443	6,716	29,470	109,613	38,071	36,186
	Quarter 2 - Trimestre 2	185,925	34,269	51,292	25,870	15,629	23,001	6,718	29,146	111,431	38,630	35,864
	Quarter 3 - Trimestre 3	187,360	34,442	51,726	25,561	15,254	23,290	6,110	30,976	111,729	38,545	37,086
	Quarter 4 - Trimestre 4	187,528	32,260	52,286	25,708	15,868	23,247	6,452	31,708	110,254	39,115	38,160
	Annual - Annuel	186,171	32,986	52,074	25,697	15,595	22,995	6,499	30,325	110,757	38,590	36,824
	2004											
	Quarter 1 - Trimestre 1	186,236	31,318	53,319	25,131	15,514	23,718	5,888	31,347	109,768	39,232	37,236
	Quarter 2 - Trimestre 2	189,343	31,799	55,704	23,719	14,445	23,293	7,312	33,070	111,222	37,739	40,383
	Quarter 3 - Trimestre 3	190,174	30,908	57,278	24,022	14,266	23,478	7,187	33,034	112,209	37,744	40,221
	Quarter 4 - Trimestre 4	189,724	31,308	55,823	23,360	15,000	23,462	7,452	33,318	110,491	38,463	40,770
	Annual - Annuel	188,869	31,333	55,531	24,058	14,807	23,488	6,960	32,692	110,923	38,294	39,652
	2005											
	Quarter 1 - Trimestre 1	187,701	31,173	54,741	22,304	15,228	22,839	7,622	33,793	108,219	38,067	41,415
91	Public administration - Administrations publiques											
	2001											
	Quarter 1 - Trimestre 1	250,335	257	2,217	4,662	5,643	10,110	5,289	222,157	7,136	15,753	227,446
	Quarter 2 - Trimestre 2	264,652	221	2,097	4,434	5,923	12,929	5,522	233,526	6,752	18,852	239,048

Table 10

Quarterly and Annual Estimates of Employment by Enterprise
Size of Employment, for All Employees, for Selected Industries,
Canada, Provinces and Territories.

(Continued - suite)

Tableau 10

Estimations trimestrielles et annuelles de l'emploi par taille
d'entreprise selon l'emploi, pour l'ensemble des salariés pour
une sélection d'industries, Canada, provinces et territoires.

NAICS 2002	Industry	All Sizes - Toutes les tailles	Size - Taille										
			0-4	5-19	20-49	50-99	100-299	300-499	500 +	0-49	50-299	300 +	
SCIAN 2002	Industrie												
ONTARIO													
91	Public administration - Administrations publiques												
	2001												
	Quarter 3 - Trimestre 3	253,319	210	2,119	4,666	5,376	13,640	6,637	220,670	6,996	19,016	227,307	
	Quarter 4 - Trimestre 4	249,895	307	2,027	4,343	5,557	12,025	5,998	219,638	6,677	17,582	225,636	
	Annual - Annuel	254,550	249	2,115	4,526	5,625	12,176	5,862	223,998	6,890	17,801	229,859	
	2002												
	Quarter 1 - Trimestre 1	239,624	242	2,343	4,449	6,030	12,637	5,971	207,952	7,034	18,667	213,923	
	Quarter 2 - Trimestre 2	248,638	250	2,248	4,401	5,850	12,041	5,779	218,068	6,899	17,891	223,847	
	Quarter 3 - Trimestre 3	263,259	202	2,165	4,859	6,143	12,436	6,292	231,162	7,226	18,579	237,454	
	Quarter 4 - Trimestre 4	263,385	246	2,222	4,689	5,845	11,811	6,152	232,419	7,157	17,656	238,572	
	Annual - Annuel	253,726	235	2,245	4,600	5,967	12,231	6,049	222,400	7,079	18,198	228,449	
	2003												
	Quarter 1 - Trimestre 1	269,971	225	2,290	4,716	5,261	11,836	5,840	239,803	7,231	17,097	245,643	
	Quarter 2 - Trimestre 2	279,169	241	2,317	4,476	5,854	11,116	6,409	248,756	7,035	16,970	255,164	
	Quarter 3 - Trimestre 3	282,589	232	2,259	4,838	6,089	12,018	5,910	251,243	7,329	18,107	257,153	
	Quarter 4 - Trimestre 4	277,531	232	2,235	4,446	5,967	11,443	6,316	246,892	6,913	17,410	253,208	
	Annual - Annuel	277,315	233	2,275	4,619	5,793	11,603	6,119	246,673	7,127	17,396	252,792	
	2004												
	Quarter 1 - Trimestre 1	280,774	242	2,196	4,466	5,847	11,484	5,706	250,834	6,903	17,331	256,539	
	Quarter 2 - Trimestre 2	285,273	235	2,235	4,371	5,870	11,398	6,288	254,875	6,841	17,268	261,164	
	Quarter 3 - Trimestre 3	290,371	212	2,230	4,534	5,606	12,950	5,972	258,868	6,976	18,556	264,840	
	Quarter 4 - Trimestre 4	283,867	261	2,083	4,843	5,248	11,849	5,720	253,863	7,187	17,097	259,583	
	Annual - Annuel	285,071	237	2,186	4,554	5,643	11,920	5,922	254,610	6,977	17,563	260,532	
	2005												
	Quarter 1 - Trimestre 1	279,686	262	2,060	4,523	5,500	11,549	5,348	250,444	6,844	17,049	255,792	
11-91N Industrial aggregate (excluding unclassified) - Ensemble des industries sauf les entreprises non classifiées													
	2001												
	Quarter 1 - Trimestre 1	4,890,785	314,440	609,756	470,932	395,194	560,278	233,667	2,306,520	1,395,127	955,471	2,540,187	
	Quarter 2 - Trimestre 2	5,006,133	319,085	644,564	500,688	417,428	580,579	230,032	2,313,757	1,464,337	998,007	2,543,789	
	Quarter 3 - Trimestre 3	4,969,044	321,543	654,380	506,647	420,789	584,059	241,024	2,240,601	1,482,571	1,004,848	2,481,625	
	Quarter 4 - Trimestre 4	4,966,988	319,049	641,084	486,483	409,581	574,513	234,025	2,302,254	1,446,615	984,094	2,536,279	
	Annual - Annuel	4,958,237	318,529	637,446	491,187	410,748	574,857	234,687	2,290,783	1,447,162	985,605	2,525,470	
	2002												
	Quarter 1 - Trimestre 1	4,902,312	313,087	624,702	486,954	403,288	565,440	228,662	2,280,179	1,424,744	968,728	2,508,841	
	Quarter 2 - Trimestre 2	5,083,321	319,020	647,574	531,270	437,922	602,171	224,665	2,320,699	1,497,863	1,040,093	2,545,364	
	Quarter 3 - Trimestre 3	5,116,235	321,901	654,047	541,113	449,018	614,679	230,081	2,305,398	1,517,060	1,063,697	2,535,478	
	Quarter 4 - Trimestre 4	5,143,058	320,038	640,328	532,491	444,149	603,431	228,087	2,374,534	1,492,857	1,047,580	2,602,621	
	Annual - Annuel	5,061,232	318,511	641,663	522,957	433,594	596,430	227,874	2,320,202	1,483,131	1,030,024	2,548,076	
	2003												
	Quarter 1 - Trimestre 1	5,067,154	313,800	624,055	518,577	431,160	584,882	225,045	2,369,635	1,456,432	1,016,042	2,594,680	
	Quarter 2 - Trimestre 2	5,159,952	324,438	644,929	538,761	446,606	601,185	226,613	2,377,420	1,508,128	1,047,790	2,604,033	
	Quarter 3 - Trimestre 3	5,121,393	324,525	650,344	545,747	452,185	605,605	232,865	2,310,122	1,520,616	1,057,791	2,542,987	
	Quarter 4 - Trimestre 4	5,161,916	321,637	633,741	538,861	448,980	597,259	232,665	2,388,773	1,494,239	1,046,239	2,621,438	
	Annual - Annuel	5,127,604	321,100	638,267	535,487	444,733	597,233	229,297	2,361,487	1,494,854	1,041,965	2,590,784	
	2004												
	Quarter 1 - Trimestre 1	5,098,819	313,518	624,436	519,161	433,405	582,931	216,062	2,409,305	1,457,116	1,016,336	2,625,368	
	Quarter 2 - Trimestre 2	5,216,848	316,853	679,391	520,985	427,493	588,355	231,264	2,452,507	1,517,229	1,015,848	2,683,771	
	Quarter 3 - Trimestre 3	5,189,245	315,020	686,001	531,392	436,741	600,210	235,825	2,384,057	1,532,413	1,036,950	2,619,882	
	Quarter 4 - Trimestre 4	5,231,589	313,864	669,948	520,612	431,917	601,344	226,088	2,467,815	1,504,424	1,033,261	2,693,903	
	Annual - Annuel	5,184,125	314,814	664,944	523,038	432,389	593,210	227,310	2,428,421	1,502,795	1,025,599	2,655,731	
	2005												
	Quarter 1 - Trimestre 1	5,152,327	308,801	641,815	497,985	413,930	582,751	226,774	2,480,271	1,448,601	996,681	2,707,045	
MANITOBA													
23	Construction - Construction												
	2001												
	Quarter 1 - Trimestre 1	15,674	3,315	4,625	2,552	1,309	1,100	478	2,294	10,492	2,410	2,772	
	Quarter 2 - Trimestre 2	18,268	2,994	6,354	3,000	1,624	1,268	498	2,529	12,349	2,893	3,027	
	Quarter 3 - Trimestre 3	20,852	3,312	6,816	3,863	1,899	1,933	531	2,498	13,992	3,831	3,029	
	Quarter 4 - Trimestre 4	18,716	3,704	5,777	3,281	1,616	1,598	418	2,322	12,763	3,214	2,740	
	Annual - Annuel	18,378	3,332	5,893	3,174	1,612	1,475	481	2,410	12,399	3,087	2,892	
	2002												
	Quarter 1 - Trimestre 1	15,787	3,138	4,991	2,674	1,338	1,077	10,803	2,415	2,569	
	Quarter 2 - Trimestre 2	18,870	3,292	6,302	3,527	1,542	1,401	13,121	2,943	2,806	
	Quarter 3 - Trimestre 3	22,011	3,785	6,672	4,497	2,218	2,099	14,955	4,317	2,739	
	Quarter 4 - Trimestre 4	20,966	3,329	6,201	4,110	1,959	1,746	13,640	3,705	3,621	
	Annual - Annuel	19,409	3,386	6,042	3,702	1,764	1,581	13,130	3,345	2,934	
	2003												
	Quarter 1 - Trimestre 1	17,315	3,015	5,259	3,498	1,418	1,386	11,772	2,804	2,739	
	Quarter 2 - Trimestre 2	20,006	3,486	6,260	4,033	1,724	1,871	13,778	3,595	2,633	
	Quarter 3 - Trimestre 3	23,485	3,415	7,006	4,630	2,774	2,531	15,050	5,305	3,129	
	Quarter 4 - Trimestre 4	21,216	3,331	6,327	4,422	2,070	1,941	14,080	4,011	3,125	

Table 10

Quarterly and Annual Estimates of Employment by Enterprise Size of Employment, for All Employees, for Selected Industries, Canada, Provinces and Territories.

(Continued - suite)

Tableau 10

Estimations trimestrielles et annuelles de l'emploi par taille d'entreprise selon l'emploi, pour l'ensemble des salariés pour une sélection d'industries, Canada, provinces et territoires.

NAICS 2002	Industry	Size - Taille										
		All Sizes - Toutes les tailles	0-4	5-19	20-49	50-99	100-299	300-499	500 +	0-49	50-299	300 +
SCIAN 2002	Industrie											
MANITOBA												
23	Construction - Construction											
	2003											
	Annual - Annual	20,505	3,312	6,213	4,146	1,997	1,932	13,670	3,929	2,907
	2004											
	Quarter 1 - Trimestre 1	17,806	2,946	5,467	3,717	1,697	1,015	12,131	2,712	2,964
	Quarter 2 - Trimestre 2	21,014	3,198	6,586	4,049	2,158	1,751	13,833	3,909	3,272
	Quarter 3 - Trimestre 3	24,281	3,315	7,473	4,252	3,218	2,538	15,039	5,756	3,485
	Quarter 4 - Trimestre 4	22,113	3,418	6,722	4,034	2,633	2,128	14,174	4,761	3,178
	Annual - Annual	21,303	3,219	6,562	4,013	2,427	1,858	13,794	4,285	3,225
	2005											
	Quarter 1 - Trimestre 1	18,128	3,127	5,443	3,839	1,542	1,346	185	2,646	12,409	2,888	2,831
31-33	Manufacturing - Fabrication											
	2001											
	Quarter 1 - Trimestre 1	67,115	1,361	5,073	6,479	5,872	9,800	4,011	34,520	12,913	15,672	38,530
	Quarter 2 - Trimestre 2	67,346	1,394	5,008	6,273	6,293	9,917	5,083	33,377	12,675	16,210	38,460
	Quarter 3 - Trimestre 3	67,837	1,344	4,969	5,762	6,721	10,303	4,623	34,114	12,075	17,024	38,737
	Quarter 4 - Trimestre 4	68,264	1,347	4,767	5,859	6,719	9,813	4,637	35,123	11,973	16,532	39,759
	Annual - Annual	67,640	1,362	4,954	6,093	6,401	9,958	4,588	34,283	12,409	16,360	38,872
	2002											
	Quarter 1 - Trimestre 1	67,720	1,231	4,848	6,141	6,246	10,974	4,603	33,677	12,220	17,220	38,280
	Quarter 2 - Trimestre 2	68,814	1,233	4,789	6,894	6,309	10,022	5,250	34,315	12,917	16,331	39,565
	Quarter 3 - Trimestre 3	69,949	1,249	4,730	7,218	7,034	9,869	5,388	34,461	13,198	16,903	39,849
	Quarter 4 - Trimestre 4	70,373	1,239	4,599	7,291	6,831	10,438	5,534	34,441	13,129	17,269	39,975
	Annual - Annual	69,214	1,238	4,742	6,886	6,605	10,326	5,194	34,223	12,866	16,931	39,417
	2003											
	Quarter 1 - Trimestre 1	68,770	1,223	4,474	7,152	6,390	10,309	5,674	33,548	12,849	16,699	39,222
	Quarter 2 - Trimestre 2	69,265	1,248	4,903	6,962	7,343	9,947	5,313	33,549	13,113	17,290	38,862
	Quarter 3 - Trimestre 3	67,660	1,155	4,854	6,983	7,545	10,002	5,963	31,159	12,991	17,547	37,121
	Quarter 4 - Trimestre 4	66,634	1,167	4,794	7,154	7,058	9,946	5,139	31,376	13,115	17,004	36,515
	Annual - Annual	68,082	1,198	4,756	7,062	7,084	10,051	5,522	32,408	13,017	17,135	37,930
	2004											
	Quarter 1 - Trimestre 1	63,112	1,195	4,761	6,744	6,560	9,381	5,497	28,974	12,701	15,940	34,471
	Quarter 2 - Trimestre 2	65,098	1,191	5,039	6,388	6,036	9,774	5,374	31,296	12,618	15,810	36,670
	Quarter 3 - Trimestre 3	65,675	1,150	4,969	6,822	6,088	10,157	5,680	30,810	12,941	16,245	36,490
	Quarter 4 - Trimestre 4	64,543	1,235	4,921	6,206	5,862	11,074	5,510	29,735	12,361	16,936	35,245
	Annual - Annual	64,607	1,193	4,922	6,540	6,136	10,096	5,515	30,204	12,655	16,233	35,719
	2005											
	Quarter 1 - Trimestre 1	63,207	1,263	4,879	5,818	5,509	10,145	5,279	30,314	11,960	15,654	35,593
41	Wholesale Trade - Commerce de gros											
	2001											
	Quarter 1 - Trimestre 1	24,431	1,685	4,772	3,933	2,315	2,302	1,649	7,775	10,390	4,617	9,424
	Quarter 2 - Trimestre 2	24,677	1,750	4,726	3,797	2,447	2,507	1,880	7,570	10,273	4,954	9,450
	Quarter 3 - Trimestre 3	24,387	1,656	4,597	3,923	2,213	2,682	1,596	7,718	10,176	4,895	9,315
	Quarter 4 - Trimestre 4	24,346	1,655	4,765	3,744	2,210	2,551	1,666	7,754	10,163	4,762	9,421
	Annual - Annual	24,460	1,687	4,715	3,849	2,296	2,511	1,698	7,704	10,251	4,807	9,402
	2002											
	Quarter 1 - Trimestre 1	23,938	1,668	4,610	4,111	2,279	2,451	1,513	7,306	10,389	4,730	8,820
	Quarter 2 - Trimestre 2	24,791	1,620	4,772	4,352	2,639	2,812	1,500	7,094	10,745	5,451	8,594
	Quarter 3 - Trimestre 3	25,103	1,545	4,783	4,663	2,491	2,704	1,334	7,582	10,995	5,195	8,917
	Quarter 4 - Trimestre 4	25,286	1,645	4,782	4,544	2,477	2,678	1,333	7,827	10,971	5,155	9,160
	Annual - Annual	24,779	1,620	4,737	4,418	2,471	2,661	1,420	7,452	10,774	5,133	8,873
	2003											
	Quarter 1 - Trimestre 1	24,599	1,626	4,630	4,465	2,297	2,460	1,385	7,735	10,722	4,757	9,121
	Quarter 2 - Trimestre 2	25,611	1,622	4,653	4,383	2,422	3,218	1,246	8,067	10,657	5,641	9,313
	Quarter 3 - Trimestre 3	24,142	1,619	4,554	4,588	2,073	3,000	1,134	7,174	10,761	5,073	8,308
	Quarter 4 - Trimestre 4	23,680	1,606	4,458	4,644	2,310	2,675	1,184	6,801	10,709	4,986	7,985
	Annual - Annual	24,508	1,618	4,574	4,520	2,276	2,838	1,237	7,444	10,712	5,114	8,682
	2004											
	Quarter 1 - Trimestre 1	22,491	1,612	4,511	4,336	2,010	2,498	1,203	6,321	10,459	4,508	7,524
	Quarter 2 - Trimestre 2	23,154	1,488	4,750	3,924	2,283	2,672	1,644	6,394	10,162	4,954	8,038
	Quarter 3 - Trimestre 3	23,544	1,416	4,757	4,001	2,275	3,036	1,287	6,772	10,174	5,311	8,060
	Quarter 4 - Trimestre 4	23,083	1,493	4,565	4,087	1,885	2,853	1,362	6,837	10,145	4,738	8,200
	Annual - Annual	23,068	1,502	4,646	4,087	2,113	2,765	1,374	6,581	10,235	4,878	7,955
	2005											
	Quarter 1 - Trimestre 1	22,400	1,478	4,249	3,955	2,047	2,614	1,273	6,784	9,682	4,661	8,057
44-45	Retail trade - Commerce de détail											
	2001											
	Quarter 1 - Trimestre 1	55,657	3,621	11,249	6,779	4,858	3,173	1,515	24,461	21,649	8,031	25,977
	Quarter 2 - Trimestre 2	56,007	3,849	11,208	7,115	4,454	3,267	1,506	24,608	22,172	7,721	26,114
	Quarter 3 - Trimestre 3	56,502	3,827	11,612	7,081	4,549	3,240	1,394	24,799	22,520	7,789	26,193
	Quarter 4 - Trimestre 4	58,480	3,656	11,605	7,112	4,992	2,907	1,219	26,990	22,373	7,899	28,209

Table 10

Quarterly and Annual Estimates of Employment by Enterprise Size of Employment, for All Employees, for Selected Industries, Canada, Provinces and Territories.

(Continued - suite)

Tableau 10

Estimations trimestrielles et annuelles de l'emploi par taille d'entreprise selon l'emploi, pour l'ensemble des salariés pour une sélection d'industries, Canada, provinces et territoires.

NAICS 2002	Industry	Size - Taille										
		All Sizes - Toutes les tailles	0-4	5-19	20-49	50-99	100-299	300-499	500 +	0-49	50-299	300 +
SCIAN 2002	Industrie											
MANITOBA												
44-45 Retail trade - Commerce de détail												
	2001											
	Annual - Annuel	56,662	3,738	11,418	7,022	4,713	3,147	1,409	25,215	22,178	7,860	26,623
	2002											
	Quarter 1 - Trimestre 1	57,257	3,550	11,189	7,554	5,021	2,949	1,106	25,887	22,293	7,971	26,993
	Quarter 2 - Trimestre 2	58,120	3,589	11,120	8,757	6,114	2,911	1,154	24,474	23,467	9,025	25,629
	Quarter 3 - Trimestre 3	59,080	3,763	11,064	8,697	6,209	3,226	1,187	24,932	23,525	9,436	26,120
	Quarter 4 - Trimestre 4	61,204	3,806	10,813	9,043	6,259	3,840	1,233	26,212	23,661	10,098	27,445
	Annual - Annuel	58,915	3,677	11,047	8,513	5,901	3,232	1,170	25,376	23,236	9,132	26,547
	2003											
	Quarter 1 - Trimestre 1	59,488	3,487	10,782	9,070	6,230	3,045	1,198	25,675	23,339	9,275	26,874
	Quarter 2 - Trimestre 2	61,241	3,556	11,164	9,001	6,015	3,647	1,523	26,335	23,721	9,662	27,858
	Quarter 3 - Trimestre 3	61,648	3,761	10,736	8,636	6,059	3,733	1,397	27,325	23,133	9,792	28,723
	Quarter 4 - Trimestre 4	62,882	3,736	10,469	8,469	5,961	3,937	1,627	28,683	22,674	9,899	30,309
	Annual - Annuel	61,315	3,635	10,788	8,794	6,066	3,591	1,436	27,005	23,217	9,657	28,441
	2004											
	Quarter 1 - Trimestre 1	61,067	3,622	10,322	8,283	5,770	3,559	1,278	28,233	22,226	9,330	29,511
	Quarter 2 - Trimestre 2	62,211	3,331	11,566	7,806	4,762	3,458	1,696	29,590	22,703	8,221	31,287
	Quarter 3 - Trimestre 3	62,808	3,345	11,651	7,472	4,670	3,553	1,676	30,442	22,468	8,223	32,118
	Quarter 4 - Trimestre 4	64,478	3,259	11,306	7,688	4,547	3,900	1,651	32,127	22,253	8,447	33,778
	Annual - Annuel	62,641	3,389	11,211	7,812	4,937	3,618	1,575	30,098	22,413	8,555	31,673
	2005											
	Quarter 1 - Trimestre 1	62,589	3,164	11,046	7,320	4,716	3,310	1,631	31,401	21,530	8,026	33,033
48-49 Transportation & warehousing - Transport et entreposage												
	2001											
	Quarter 1 - Trimestre 1	29,417	1,527	2,477	2,002	1,926	2,915	1,599	16,970	6,007	4,840	18,570
	Quarter 2 - Trimestre 2	29,902	1,498	2,485	2,053	1,848	3,005	1,953	17,060	6,037	4,853	19,013
	Quarter 3 - Trimestre 3	29,683	1,630	2,620	2,068	1,975	3,001	2,033	16,356	6,318	4,976	18,389
	Quarter 4 - Trimestre 4	29,770	1,613	2,614	1,936	2,395	3,323	1,552	16,336	6,164	5,718	17,888
	Annual - Annuel	29,693	1,567	2,549	2,015	2,036	3,061	1,784	16,681	6,131	5,097	18,465
	2002											
	Quarter 1 - Trimestre 1	29,749	1,484	2,615	1,983	2,489	3,464	1,271	16,442	6,082	5,953	17,713
	Quarter 2 - Trimestre 2	29,824	1,555	2,718	2,173	2,048	3,890	1,262	16,177	6,447	5,938	17,439
	Quarter 3 - Trimestre 3	29,453	1,637	2,856	2,345	1,953	3,975	663	16,024	6,838	5,928	16,688
	Quarter 4 - Trimestre 4	29,814	1,734	2,481	2,341	1,745	4,145	1,007	16,361	6,556	5,890	17,368
	Annual - Annuel	29,710	1,603	2,667	2,211	2,059	3,869	1,051	16,251	6,481	5,927	17,302
	2003											
	Quarter 1 - Trimestre 1	29,760	1,540	2,450	2,413	2,143	4,075	993	16,145	6,403	6,218	17,138
	Quarter 2 - Trimestre 2	30,448	1,553	2,752	2,346	2,345	3,716	1,486	16,250	6,651	6,060	17,736
	Quarter 3 - Trimestre 3	30,546	1,664	2,674	2,187	2,751	3,781	1,352	16,137	6,525	6,532	17,489
	Quarter 4 - Trimestre 4	29,857	1,649	2,639	2,080	2,608	4,018	1,432	15,429	6,369	6,627	16,862
	Annual - Annuel	30,153	1,602	2,629	2,256	2,462	3,897	1,316	15,990	6,487	6,359	17,306
	2004											
	Quarter 1 - Trimestre 1	29,630	1,613	2,693	2,312	2,232	3,338	1,744	15,699	6,618	5,569	17,443
	Quarter 2 - Trimestre 2	30,358	1,659	2,800	2,553	1,859	3,509	1,972	16,005	7,012	5,368	17,977
	Quarter 3 - Trimestre 3	30,077	1,709	2,834	2,556	1,739	3,673	1,984	15,581	7,100	5,412	17,565
	Quarter 4 - Trimestre 4	29,800	1,680	2,888	2,325	1,681	4,009	1,852	15,364	6,893	5,691	17,216
	Annual - Annuel	29,966	1,665	2,804	2,436	1,878	3,632	1,888	15,662	6,906	5,510	17,550
	2005											
	Quarter 1 - Trimestre 1	28,108	1,670	2,637	2,128	1,943	4,231	1,420	14,080	6,434	6,174	15,500
51 Information & cultural industries - Industrie de l'information et industrie culturelle												
	2001											
	Quarter 1 - Trimestre 1	11,594	305	780	609	1,694	686	9,214
	Quarter 2 - Trimestre 2	11,877	297	803	598	1,698	1,065	9,113
	Quarter 3 - Trimestre 3	11,964	327	751	677	1,754	931	9,279
	Quarter 4 - Trimestre 4	12,050	326	807	723	1,856	843	9,351
	Annual - Annuel	11,871	314	785	652	1,751	881	9,239
	2002											
	Quarter 1 - Trimestre 1	11,085	310	878	621	1,808	852	8,425
	Quarter 2 - Trimestre 2	12,040	320	898	641	1,859	710	9,471
	Quarter 3 - Trimestre 3	12,376	331	924	562	1,817	849	9,709
	Quarter 4 - Trimestre 4	12,714	307	879	741	1,928	1,142	9,644
	Annual - Annuel	12,054	317	895	641	1,853	888	9,312
	2003											
	Quarter 1 - Trimestre 1	12,913	283	927	774	1,983	1,313	9,616
	Quarter 2 - Trimestre 2	12,713	306	926	767	2,000	1,287	9,426
	Quarter 3 - Trimestre 3	12,917	321	1,022	799	2,142	1,350	9,425
	Quarter 4 - Trimestre 4	12,561	306	975	806	2,088	1,405	9,069
	Annual - Annuel	12,776	304	963	787	2,053	1,339	9,384
	2004											
	Quarter 1 - Trimestre 1	12,549	305	907	812	2,025	1,441	9,084
	Quarter 2 - Trimestre 2	12,763	329	955	745	2,029	1,181	9,554

Table 10

Quarterly and Annual Estimates of Employment by Enterprise Size of Employment, for All Employees, for Selected Industries, Canada, Provinces and Territories.

(Continued - suite)

Tableau 10

Estimations trimestrielles et annuelles de l'emploi par taille d'entreprise selon l'emploi, pour l'ensemble des salariés pour une sélection d'industries, Canada, provinces et territoires.

NAICS 2002	Industry	Size - Taille										
		All Sizes - Toutes les tailles	0-4	5-19	20-49	50-99	100-299	300-499	500 +	0-49	50-299	300 +
SCIAN 2002	Industrie											
MANITOBA												
51	Information & cultural industries - Industrie de l'information et industrie culturelle											
	2004											
	Quarter 3 - Trimestre 3	13,600	332	928	843	2,103	1,303	10,194
	Quarter 4 - Trimestre 4	13,597	331	943	961	2,235	1,262	10,099
	Annual - Annuel	13,127	324	933	840	2,098	1,297	9,733
	2005											
	Quarter 1 - Trimestre 1	13,592	330	1,034	887	2,250	1,143	10,198
52	Finance & insurance - Finance et assurances											
	2001											
	Quarter 1 - Trimestre 1	29,896	1,100	1,435	1,673	881	2,371	4,207	3,252	22,437
	Quarter 2 - Trimestre 2	31,260	1,106	1,711	1,802	815	2,549	4,618	3,363	23,278
	Quarter 3 - Trimestre 3	32,748	1,148	1,775	1,647	805	2,442	4,570	3,247	24,931
	Quarter 4 - Trimestre 4	33,323	1,057	1,857	1,719	801	2,731	4,633	3,532	25,158
	Annual - Annuel	31,807	1,102	1,695	1,710	825	2,523	4,507	3,348	23,951
	2002											
	Quarter 1 - Trimestre 1	33,542	1,091	1,696	1,778	867	2,668	4,566	3,535	25,441
	Quarter 2 - Trimestre 2	33,615	1,134	1,750	1,992	929	2,906	4,875	3,836	24,904
	Quarter 3 - Trimestre 3	33,993	1,022	1,828	2,025	1,068	2,770	4,874	3,838	25,281
	Quarter 4 - Trimestre 4	33,912	1,086	1,811	1,899	974	3,017	4,796	3,991	25,125
	Annual - Annuel	33,766	1,083	1,771	1,924	960	2,841	4,778	3,800	25,188
	2003											
	Quarter 1 - Trimestre 1	33,740	1,090	1,722	1,871	1,041	3,014	4,683	4,055	25,003
	Quarter 2 - Trimestre 2	33,477	1,108	1,752	1,927	943	3,080	4,787	4,023	24,667
	Quarter 3 - Trimestre 3	33,581	1,058	1,840	1,927	906	3,011	4,825	3,917	24,839
	Quarter 4 - Trimestre 4	33,229	1,017	2,003	2,169	1,130	2,980	5,189	4,110	23,931
	Annual - Annuel	33,507	1,068	1,829	1,974	1,005	3,021	4,871	4,026	24,610
	2004											
	Quarter 1 - Trimestre 1	32,827	877	2,389	2,421	1,491	3,364	5,688	4,855	22,285
	Quarter 2 - Trimestre 2	33,349	924	2,341	2,548	1,415	3,416	5,814	4,831	22,704
	Quarter 3 - Trimestre 3	33,727	886	2,305	2,483	1,549	3,326	5,674	4,875	23,179
	Quarter 4 - Trimestre 4	33,644	858	2,337	2,492	1,506	3,359	5,686	4,865	23,093
	Annual - Annuel	33,387	886	2,343	2,486	1,490	3,366	5,715	4,856	22,815
	2005											
	Quarter 1 - Trimestre 1	32,882	908	2,318	2,266	1,573	3,447	5,492	5,020	22,370
53	Real estate & rental & leasing - Services immobiliers et services de location et de location à bail											
	2001											
	Quarter 1 - Trimestre 1	7,036	1,166	1,715	863	..	1,133	3,745
	Quarter 2 - Trimestre 2	7,001	1,155	1,633	976	..	1,198	3,765
	Quarter 3 - Trimestre 3	7,183	1,120	1,655	997	..	1,055	3,772
	Quarter 4 - Trimestre 4	7,291	1,218	1,514	981	..	990	3,713
	Annual - Annuel	7,128	1,165	1,629	954	..	1,094	3,749
	2002											
	Quarter 1 - Trimestre 1	7,178	1,171	1,506	1,060	731	1,135	3,738	1,866	1,574
	Quarter 2 - Trimestre 2	7,769	1,152	1,619	1,206	936	1,386	3,977	2,322	1,470
	Quarter 3 - Trimestre 3	8,201	1,053	1,783	1,150	1,266	834	3,986	2,100	2,115
	Quarter 4 - Trimestre 4	8,042	1,060	1,740	1,167	1,287	686	3,967	1,973	2,102
	Annual - Annuel	7,797	1,109	1,662	1,146	1,055	1,010	3,917	2,065	1,815
	2003											
	Quarter 1 - Trimestre 1	7,886	1,065	1,630	1,305	1,124	582	3,999	1,707	2,180
	Quarter 2 - Trimestre 2	8,118	1,144	1,696	1,223	1,135	951	4,063	2,086	1,969
	Quarter 3 - Trimestre 3	7,955	1,181	1,605	1,290	1,046	830	4,076	1,876	2,003
	Quarter 4 - Trimestre 4	7,941	1,179	1,535	1,427	1,041	830	4,141	1,871	1,929
	Annual - Annuel	7,975	1,142	1,616	1,311	1,086	799	4,070	1,885	2,020
	2004											
	Quarter 1 - Trimestre 1	7,636	1,161	1,432	1,385	931	831	3,979	1,762	1,895
	Quarter 2 - Trimestre 2	7,665	1,089	1,685	1,283	785	749	4,057	1,534	2,074
	Quarter 3 - Trimestre 3	7,664	1,105	1,815	1,257	692	687	4,177	1,379	2,108
	Quarter 4 - Trimestre 4	8,770	1,156	1,757	1,188	723	817	4,101	1,539	3,129
	Annual - Annuel	7,934	1,128	1,672	1,278	783	771	4,078	1,554	2,302
	2005											
	Quarter 1 - Trimestre 1	10,078	1,093	1,690	1,213	615	738	3,996	1,353	4,729
54	Professional, scientific & technical services - Services professionnels, scientifiques et techniques											
	2001											
	Quarter 1 - Trimestre 1	17,720	2,563	3,547	1,674	1,183	1,443	783	6,528	7,784	2,626	7,311
	Quarter 2 - Trimestre 2	17,899	2,564	3,534	1,889	1,288	1,379	883	6,362	7,988	2,667	7,245
	Quarter 3 - Trimestre 3	17,814	2,574	3,452	1,967	1,308	1,251	777	6,486	7,993	2,559	7,262
	Quarter 4 - Trimestre 4	16,311	2,612	3,574	2,036	1,192	1,634	853	4,411	8,221	2,826	5,264
	Annual - Annuel	17,436	2,578	3,527	1,891	1,243	1,427	824	5,947	7,996	2,669	6,771

Table 10

Quarterly and Annual Estimates of Employment by Enterprise Size of Employment, for All Employees, for Selected Industries, Canada, Provinces and Territories.

(Continued - suite)

Tableau 10

Estimations trimestrielles et annuelles de l'emploi par taille d'entreprise selon l'emploi, pour l'ensemble des salariés pour une sélection d'industries, Canada, provinces et territoires.

NAICS 2002	Industry	Size - Taille										
		All Sizes - Toutes les tailles	0-4	5-19	20-49	50-99	100-299	300-499	500 +	0-49	50-299	300 +
SCIAN 2002	Industrie											
MANITOBA												
54	Professional, scientific & technical services - Services professionnels, scientifiques et techniques											
	2002											
	Quarter 1 - Trimestre 1	15,266	2,514	3,534	1,929	1,185	1,762	361	3,983	7,976	2,947	4,343
	Quarter 2 - Trimestre 2	17,117	2,507	3,739	2,534	1,571	1,653	122	4,991	8,780	3,224	5,113
	Quarter 3 - Trimestre 3	17,289	2,403	3,720	2,677	1,944	1,730	191	4,625	8,800	3,674	4,815
	Quarter 4 - Trimestre 4	17,134	2,386	3,571	2,317	1,988	1,973	82	4,818	8,273	3,961	4,900
	Annual - Annuel	16,702	2,453	3,641	2,364	1,672	1,780	189	4,604	8,457	3,451	4,793
	2003											
	Quarter 1 - Trimestre 1	16,890	2,523	3,552	2,234	1,722	1,513	8,309	3,235	5,346
	Quarter 2 - Trimestre 2	16,905	2,602	3,511	2,357	1,666	1,359	8,470	3,025	5,410
	Quarter 3 - Trimestre 3	16,869	2,685	3,322	2,271	1,421	1,436	8,278	2,857	5,734
	Quarter 4 - Trimestre 4	16,678	2,690	3,129	2,251	1,404	1,436	8,069	2,840	5,769
	Annual - Annuel	16,836	2,625	3,378	2,278	1,553	1,436	8,282	2,989	5,565
	2004											
	Quarter 1 - Trimestre 1	16,464	2,538	3,305	2,188	1,211	1,452	610	5,160	8,031	2,663	5,770
	Quarter 2 - Trimestre 2	16,556	2,502	3,492	2,006	1,300	1,261	454	5,541	8,001	2,561	5,994
	Quarter 3 - Trimestre 3	16,280	2,459	3,492	2,124	1,093	1,601	365	5,144	8,076	2,695	5,509
	Quarter 4 - Trimestre 4	16,063	2,530	3,506	2,286	1,021	1,753	347	4,621	8,321	2,774	4,968
	Annual - Annuel	16,341	2,507	3,449	2,151	1,156	1,517	444	5,117	8,107	2,673	5,560
	2005											
	Quarter 1 - Trimestre 1	16,183	2,385	3,599	2,301	1,133	1,778	555	4,433	8,284	2,911	4,988
56	Admin. & support, waste managemt. & remediation services - Services admin., soutien, gestion des déchets, assainissem.											
	2001											
	Quarter 1 - Trimestre 1	13,726	1,293	2,281	1,593	1,074	2,617	5,168	3,691	4,868
	Quarter 2 - Trimestre 2	14,611	1,424	2,503	1,800	871	2,445	5,726	3,316	5,569
	Quarter 3 - Trimestre 3	14,913	1,415	2,401	1,697	1,028	1,791	5,513	2,819	6,581
	Quarter 4 - Trimestre 4	15,813	1,365	2,273	1,567	1,032	1,757	5,206	2,789	7,818
	Annual - Annuel	14,766	1,374	2,365	1,664	1,001	2,153	5,403	3,154	6,209
	2002											
	Quarter 1 - Trimestre 1	15,842	1,226	2,096	1,560	1,043	1,671	1,507	6,738	4,883	2,714	8,245
	Quarter 2 - Trimestre 2	16,585	1,281	2,485	1,974	1,239	1,820	1,825	5,960	5,741	3,060	7,785
	Quarter 3 - Trimestre 3	17,057	1,452	2,351	1,900	1,266	1,697	1,433	6,957	5,703	2,964	8,390
	Quarter 4 - Trimestre 4	16,877	1,419	2,266	1,893	1,282	1,590	1,683	6,743	5,579	2,872	8,426
	Annual - Annuel	16,590	1,345	2,300	1,832	1,208	1,695	1,612	6,600	5,476	2,902	8,212
	2003											
	Quarter 1 - Trimestre 1	16,165	1,292	2,288	2,137	1,107	2,083	2,053	5,205	5,717	3,190	7,258
	Quarter 2 - Trimestre 2	17,030	1,328	2,554	2,367	1,194	2,705	2,066	4,815	6,250	3,899	6,881
	Quarter 3 - Trimestre 3	17,686	1,430	2,415	2,544	1,021	3,200	1,224	5,853	6,388	4,221	7,077
	Quarter 4 - Trimestre 4	17,561	1,390	2,167	2,550	1,153	3,061	1,455	5,785	6,108	4,213	7,240
	Annual - Annuel	17,110	1,360	2,356	2,399	1,119	2,762	1,700	5,414	6,116	3,881	7,114
	2004											
	Quarter 1 - Trimestre 1	16,348	1,241	2,249	2,164	956	3,223	953	5,561	5,654	4,179	6,514
	Quarter 2 - Trimestre 2	17,292	1,301	2,571	2,167	1,282	2,547	1,905	5,520	6,038	3,828	7,425
	Quarter 3 - Trimestre 3	18,433	1,317	2,657	2,028	1,796	2,563	1,580	6,493	6,002	4,358	8,073
	Quarter 4 - Trimestre 4	18,138	1,239	2,441	2,005	1,582	2,463	1,826	6,580	5,686	4,045	8,407
	Annual - Annuel	17,552	1,274	2,480	2,091	1,404	2,699	1,566	6,038	5,845	4,103	7,605
	2005											
	Quarter 1 - Trimestre 1	18,362	1,177	2,302	1,864	1,613	2,824	1,203	7,379	5,343	4,437	8,582
61	Educational services - Services d'enseignement											
	2001											
	Quarter 1 - Trimestre 1	50,350	275	869	1,354	1,535	6,284	4,250	35,782	2,498	7,819	40,033
	Quarter 2 - Trimestre 2	49,683	307	938	1,224	1,639	5,125	5,598	34,853	2,468	6,764	40,450
	Quarter 3 - Trimestre 3	38,210	252	1,044	1,407	1,612	4,917	4,095	24,884	2,703	6,529	28,978
	Quarter 4 - Trimestre 4	49,541	263	1,031	1,375	1,429	5,992	4,078	35,374	2,669	7,421	39,451
	Annual - Annuel	46,946	274	970	1,340	1,554	5,579	4,505	32,723	2,585	7,133	37,228
	2002											
	Quarter 1 - Trimestre 1	51,003	250	1,041	1,414	1,324	6,272	4,589	36,113	2,706	7,596	40,702
	Quarter 2 - Trimestre 2	50,469	273	978	1,347	1,709	5,736	5,263	35,163	2,598	7,445	40,425
	Quarter 3 - Trimestre 3	38,606	264	1,066	1,357	1,578	6,244	3,814	24,282	2,688	7,822	28,097
	Quarter 4 - Trimestre 4	49,743	266	993	1,182	1,599	4,778	4,705	36,220	2,441	6,377	40,925
	Annual - Annuel	47,455	263	1,020	1,325	1,553	5,758	4,593	32,944	2,608	7,310	37,537
	2003											
	Quarter 1 - Trimestre 1	50,563	298	1,065	1,156	1,413	4,765	6,480	35,385	2,520	6,179	41,865
	Quarter 2 - Trimestre 2	48,349	324	1,040	1,168	1,441	4,592	5,436	34,348	2,532	6,034	39,784
	Quarter 3 - Trimestre 3	38,808	270	963	1,147	1,452	4,514	4,753	25,710	2,379	5,965	30,464
	Quarter 4 - Trimestre 4	51,253	310	1,026	1,140	1,470	3,700	4,725	38,881	2,476	5,171	43,606
	Annual - Annuel	47,243	301	1,023	1,153	1,444	4,393	5,348	33,581	2,477	5,837	38,930
	2004											
	Quarter 1 - Trimestre 1	50,750	321	893	1,291	1,546	3,783	5,300	37,616	2,505	5,329	42,917
	Quarter 2 - Trimestre 2	50,208	329	1,085	1,312	1,180	3,732	4,421	38,151	2,725	4,911	42,572
	Quarter 3 - Trimestre 3	38,979	289	1,004	1,066	1,040	4,644	3,114	27,823	2,358	5,684	30,937

Table 10

Quarterly and Annual Estimates of Employment by Enterprise Size of Employment, for All Employees, for Selected Industries, Canada, Provinces and Territories.

(Continued - suite)

Tableau 10

Estimations trimestrielles et annuelles de l'emploi par taille d'entreprise selon l'emploi, pour l'ensemble des salariés pour une sélection d'industries, Canada, provinces et territoires.

NAICS 2002	Industry	Size - Taille										
		All Sizes - Toutes les tailles	0-4	5-19	20-49	50-99	100-299	300-499	500 +	0-49	50-299	300 +
SCIAN 2002	Industrie											
MANITOBA												
61	Educational services - Services d'enseignement											
	2004											
	Quarter 4 - Trimestre 4	51,238	340	979	1,245	1,207	3,642	5,126	38,700	2,564	4,849	43,826
	Annual - Annuel	47,794	320	990	1,228	1,243	3,950	4,490	35,572	2,538	5,193	40,063
	2005											
	Quarter 1 - Trimestre 1	50,342	338	1,065	1,205	1,193	3,583	5,490	37,468	2,608	4,777	42,958
62	Health care & social assistance - Soins de santé et assistance sociale											
	2001											
	Quarter 1 - Trimestre 1	60,264	3,374	6,074	3,729	3,235	7,081	2,613	34,157	13,178	10,316	36,770
	Quarter 2 - Trimestre 2	60,308	3,579	6,115	3,880	3,322	6,832	3,047	33,534	13,573	10,154	36,580
	Quarter 3 - Trimestre 3	60,844	3,281	6,127	3,909	3,447	7,009	2,815	34,257	13,317	10,455	37,072
	Quarter 4 - Trimestre 4	61,394	3,354	6,538	3,719	3,325	7,603	2,213	34,641	13,612	10,929	36,854
	Annual - Annuel	60,703	3,397	6,214	3,809	3,333	7,131	2,672	34,147	13,420	10,464	36,819
	2002											
	Quarter 1 - Trimestre 1	61,479	3,420	6,224	4,126	3,949	7,898	1,483	34,379	13,771	11,847	35,862
	Quarter 2 - Trimestre 2	62,537	3,482	6,007	4,879	4,457	7,472	1,347	34,893	14,368	11,929	36,240
	Quarter 3 - Trimestre 3	63,902	3,293	6,189	5,178	4,705	6,739	1,694	36,104	14,659	11,444	37,798
	Quarter 4 - Trimestre 4	64,885	3,385	6,247	5,253	4,968	6,605	2,080	36,347	14,885	11,572	38,428
	Annual - Annuel	63,201	3,395	6,167	4,859	4,520	7,178	1,651	35,431	14,421	11,698	37,082
	2003											
	Quarter 1 - Trimestre 1	65,013	3,591	6,213	5,274	4,816	6,947	1,817	36,356	15,077	11,763	38,172
	Quarter 2 - Trimestre 2	66,222	3,596	6,400	5,423	4,897	7,238	1,538	37,130	15,419	12,135	38,667
	Quarter 3 - Trimestre 3	66,350	3,497	6,163	5,543	4,792	7,382	1,455	37,519	15,203	12,174	38,974
	Quarter 4 - Trimestre 4	65,513	3,629	6,215	5,539	5,055	7,041	1,074	36,961	15,383	12,096	38,035
	Annual - Annuel	65,775	3,578	6,248	5,445	4,890	7,152	1,471	36,991	15,271	12,042	38,462
	2004											
	Quarter 1 - Trimestre 1	64,925	3,561	6,271	5,522	4,872	6,880	1,377	36,443	15,354	11,752	37,820
	Quarter 2 - Trimestre 2	63,512	3,423	7,233	4,472	4,097	7,377	2,036	34,875	15,128	11,474	36,911
	Quarter 3 - Trimestre 3	64,068	3,231	7,046	4,414	4,045	7,736	1,849	35,746	14,691	11,782	37,595
	Quarter 4 - Trimestre 4	62,948	3,344	7,273	4,281	4,145	7,348	1,653	34,904	14,897	11,494	36,557
	Annual - Annuel	63,863	3,389	6,956	4,672	4,290	7,335	1,729	35,492	15,018	11,625	37,221
	2005											
	Quarter 1 - Trimestre 1	62,891	3,306	7,209	4,275	4,042	7,567	1,523	34,970	14,790	11,608	36,493
71	Arts, entertainment & recreation - Arts, spectacles et loisirs											
	2001											
	Quarter 1 - Trimestre 1	6,960	400	1,636	1,691	909	1,758	3,728	2,667	565
	Quarter 2 - Trimestre 2	7,240	452	1,744	1,801	1,480	1,361	3,997	2,841	403
	Quarter 3 - Trimestre 3	7,540	494	1,812	1,813	1,617	1,280	4,119	2,898	523
	Quarter 4 - Trimestre 4	7,015	460	1,810	1,460	1,164	1,681	3,730	2,845	440
	Annual - Annuel	7,189	452	1,750	1,691	1,293	1,520	3,894	2,812	483
	2002											
	Quarter 1 - Trimestre 1	6,804	437	1,583	1,335	1,267	1,664	3,356	2,931	517
	Quarter 2 - Trimestre 2	7,159	477	1,622	1,467	1,859	1,423	3,566	3,282	312
	Quarter 3 - Trimestre 3	7,585	500	1,664	1,742	1,712	1,787	3,906	3,499	180
	Quarter 4 - Trimestre 4	7,258	523	1,508	1,507	1,655	1,714	3,538	3,369	350
	Annual - Annuel	7,201	484	1,594	1,513	1,623	1,647	3,591	3,270	340
	2003											
	Quarter 1 - Trimestre 1	7,185	464	1,434	1,399	1,239	2,151	3,297	3,390	498
	Quarter 2 - Trimestre 2	7,872	428	1,825	1,722	1,802	1,656	3,975	3,457	440
	Quarter 3 - Trimestre 3	8,150	506	1,905	1,497	1,951	1,893	3,909	3,844	397
	Quarter 4 - Trimestre 4	6,644	477	1,678	1,374	1,276	1,400	3,529	2,676	439
	Annual - Annuel	7,463	469	1,711	1,498	1,567	1,775	3,677	3,342	444
	2004											
	Quarter 1 - Trimestre 1	6,413	453	1,680	1,064	1,156	1,571	3,196	2,727	490
	Quarter 2 - Trimestre 2	7,944	522	1,795	1,832	1,542	1,752	4,149	3,294	501
	Quarter 3 - Trimestre 3	9,577	512	1,954	2,214	2,016	2,265	4,681	4,281	615
	Quarter 4 - Trimestre 4	6,981	556	1,613	1,524	1,255	1,305	3,693	2,560	728
	Annual - Annuel	7,729	511	1,761	1,659	1,492	1,723	3,930	3,216	583
	2005											
	Quarter 1 - Trimestre 1	6,186	482	1,453	1,357	951	1,060	3,292	2,011	883
72	Accommodation & food services - Hébergement et services de restauration											
	2001											
	Quarter 1 - Trimestre 1	37,545	1,292	7,985	8,676	6,144	5,687	1,515	6,247	17,952	11,831	7,762
	Quarter 2 - Trimestre 2	39,113	1,433	8,448	8,652	6,122	6,808	1,271	6,378	18,533	12,930	7,650
	Quarter 3 - Trimestre 3	41,119	1,370	9,024	8,965	6,491	7,497	955	6,816	19,359	13,989	7,771
	Quarter 4 - Trimestre 4	40,192	1,369	8,320	8,952	6,146	7,461	549	7,396	18,640	13,607	7,945
	Annual - Annuel	39,492	1,366	8,444	8,811	6,226	6,863	1,073	6,709	18,621	13,089	7,782
	2002											
	Quarter 1 - Trimestre 1	39,347	1,343	7,918	8,724	6,942	6,501	17,985	13,442	7,920

Table 10

Quarterly and Annual Estimates of Employment by Enterprise Size of Employment, for All Employees, for Selected Industries, Canada, Provinces and Territories.

(Continued - suite)

Tableau 10

Estimations trimestrielles et annuelles de l'emploi par taille d'entreprise selon l'emploi, pour l'ensemble des salariés pour une sélection d'industries, Canada, provinces et territoires.

NAICS 2002	Industry	Size - Taille										
		All Sizes - Toutes les tailles	0-4	5-19	20-49	50-99	100-299	300-499	500 +	0-49	50-299	300 +
SCIAN 2002	Industrie											
MANITOBA												
72	Accommodation & food services - Hébergement et services de restauration											
	2002											
	Quarter 2 - Trimestre 2	40,808	1,535	7,649	9,198	9,352	5,607	18,382	14,959	7,467
	Quarter 3 - Trimestre 3	41,940	1,540	7,839	9,451	9,218	6,673	18,829	15,891	7,220
	Quarter 4 - Trimestre 4	39,850	1,507	6,882	9,664	8,062	6,533	18,053	14,595	7,201
	Annual - Annuel	40,486	1,481	7,572	9,259	8,393	6,328	18,312	14,722	7,452
	2003											
	Quarter 1 - Trimestre 1	37,740	1,403	6,841	9,210	8,206	5,055	17,454	13,261	7,025
	Quarter 2 - Trimestre 2	38,424	1,513	7,536	9,290	7,980	5,371	18,339	13,351	6,734
	Quarter 3 - Trimestre 3	40,498	1,660	7,560	9,671	8,052	6,253	18,890	14,305	7,303
	Quarter 4 - Trimestre 4	39,065	1,597	6,701	9,131	8,520	5,435	17,429	13,955	7,682
	Annual - Annuel	38,932	1,543	7,160	9,325	8,189	5,529	18,028	13,718	7,186
	2004											
	Quarter 1 - Trimestre 1	38,108	1,453	6,543	9,319	8,095	5,402	17,315	13,497	7,296
	Quarter 2 - Trimestre 2	37,986	1,358	8,038	8,733	5,998	5,518	18,129	11,516	8,341
	Quarter 3 - Trimestre 3	38,426	1,461	8,239	8,718	5,974	5,571	18,418	11,545	8,463
	Quarter 4 - Trimestre 4	37,919	1,323	7,494	8,638	6,533	5,576	17,455	12,110	8,354
	Annual - Annuel	38,110	1,399	7,578	8,852	6,650	5,517	17,829	12,167	8,113
	2005											
	Quarter 1 - Trimestre 1	36,309	1,259	7,578	8,373	6,360	5,084	17,210	11,444	7,656
81	Other services (except public administration) - Autres services, sauf les administrations publiques											
	2001											
	Quarter 1 - Trimestre 1	18,976	3,231	5,838	2,856	1,382	2,689	706	2,273	11,925	4,071	2,979
	Quarter 2 - Trimestre 2	19,454	3,413	5,885	2,993	1,427	2,859	638	2,238	12,291	4,286	2,876
	Quarter 3 - Trimestre 3	20,028	3,388	6,155	3,072	1,525	2,529	1,075	2,284	12,615	4,054	3,359
	Quarter 4 - Trimestre 4	20,060	3,064	6,369	3,148	1,382	2,941	1,048	2,109	12,580	4,322	3,157
	Annual - Annuel	19,629	3,274	6,062	3,017	1,429	2,754	867	2,226	12,353	4,184	3,093
	2002											
	Quarter 1 - Trimestre 1	20,125	3,195	6,066	3,243	1,546	2,481	1,360	2,234	12,505	4,027	3,593
	Quarter 2 - Trimestre 2	20,009	3,439	5,830	3,682	1,998	2,591	550	1,919	12,951	4,589	2,469
	Quarter 3 - Trimestre 3	19,776	3,448	6,067	3,440	2,067	2,642	205	1,908	12,954	4,709	2,112
	Quarter 4 - Trimestre 4	20,129	3,662	5,782	3,669	1,968	2,487	554	2,009	13,112	4,455	2,562
	Annual - Annuel	20,010	3,436	5,936	3,509	1,895	2,550	667	2,017	12,881	4,445	2,684
	2003											
	Quarter 1 - Trimestre 1	19,891	3,513	5,829	3,674	1,720	2,634	13,016	4,353	2,522
	Quarter 2 - Trimestre 2	20,019	3,468	6,129	3,815	1,709	2,426	13,412	4,135	2,471
	Quarter 3 - Trimestre 3	19,758	3,477	6,185	3,625	1,740	2,615	13,287	4,355	2,116
	Quarter 4 - Trimestre 4	19,500	3,316	6,053	3,801	1,431	2,523	13,170	3,954	2,376
	Annual - Annuel	19,792	3,443	6,049	3,729	1,650	2,549	13,221	4,199	2,371
	2004											
	Quarter 1 - Trimestre 1	19,132	3,304	6,163	3,675	1,382	2,496	302	1,810	13,142	3,878	2,112
	Quarter 2 - Trimestre 2	19,121	3,351	6,322	3,408	1,373	2,247	410	2,011	13,080	3,620	2,421
	Quarter 3 - Trimestre 3	19,170	3,318	6,422	3,437	1,490	1,962	368	2,173	13,178	3,452	2,541
	Quarter 4 - Trimestre 4	19,559	3,290	6,228	3,478	1,497	2,245	219	2,604	12,995	3,742	2,822
	Annual - Annuel	19,246	3,316	6,284	3,499	1,435	2,238	325	2,150	13,099	3,673	2,474
	2005											
	Quarter 1 - Trimestre 1	18,938	3,209	6,213	3,383	1,551	1,941	12,804	3,492	2,641
91	Public administration - Administrations publiques											
	2001											
	Quarter 1 - Trimestre 1	32,951	..	706	974	1,216	2,331	3,547	..
	Quarter 2 - Trimestre 2	34,657	..	1,113	1,217	1,476	3,014	4,489	..
	Quarter 3 - Trimestre 3	33,950	..	1,197	1,131	1,898	2,311	4,208	..
	Quarter 4 - Trimestre 4	33,672	..	1,138	1,188	1,766	2,225	3,991	..
	Annual - Annuel	33,808	..	1,038	1,128	1,589	2,470	4,059	..
	2002											
	Quarter 1 - Trimestre 1	34,065	325	1,100	1,131	1,423	2,053	2,557	3,477	28,032
	Quarter 2 - Trimestre 2	34,319	297	1,160	1,268	1,657	2,119	2,725	3,776	27,818
	Quarter 3 - Trimestre 3	34,553	219	1,322	1,576	1,642	2,601	3,117	4,243	27,192
	Quarter 4 - Trimestre 4	34,326	303	1,172	1,582	1,331	3,416	3,057	4,747	26,522
	Annual - Annuel	34,315	286	1,188	1,390	1,513	2,547	2,864	4,061	27,391
	2003											
	Quarter 1 - Trimestre 1	34,034	309	1,116	1,082	1,637	3,323	2,507	4,960	26,567
	Quarter 2 - Trimestre 2	35,207	278	1,159	1,139	1,714	4,163	2,575	5,877	26,755
	Quarter 3 - Trimestre 3	36,429	240	1,244	1,051	1,683	4,654	2,535	6,337	27,557
	Quarter 4 - Trimestre 4	34,108	292	1,025	853	1,767	4,132	2,170	5,899	26,038
	Annual - Annuel	34,945	280	1,136	1,031	1,700	4,068	2,447	5,768	26,730
	2004											
	Quarter 1 - Trimestre 1	33,987	316	1,005	854	1,861	3,117	2,175	4,978	26,834
	Quarter 2 - Trimestre 2	37,284	297	1,065	902	1,682	3,799	2,265	5,481	29,538
	Quarter 3 - Trimestre 3	37,247	262	1,141	968	1,765	3,869	2,371	5,635	29,240
	Quarter 4 - Trimestre 4	34,717	318	971	998	1,819	3,594	2,287	5,413	27,016

Table 10

Quarterly and Annual Estimates of Employment by Enterprise Size of Employment, for All Employees, for Selected Industries, Canada, Provinces and Territories.

(Continued - suite)

Tableau 10

Estimations trimestrielles et annuelles de l'emploi par taille d'entreprise selon l'emploi, pour l'ensemble des salariés pour une sélection d'industries, Canada, provinces et territoires.

NAICS 2002	Industry	Size - Taille										
		All Sizes - Toutes les tailles	0-4	5-19	20-49	50-99	100-299	300-499	500 +	0-49	50-299	300 +
SCIAN 2002	Industrie											
MANITOBA												
91	Public administration - Administrations publiques											
	2004											
	Annual - Annuel	35,809	298	1,046	931	1,782	3,595	2,275	5,377	28,157
	2005											
	Quarter 1 - Trimestre 1	34,143	307	925	888	1,735	2,623	2,120	4,358	27,666
11-91N Industrial aggregate (excluding unclassified) - Ensemble des industries sauf les entreprises non classifiées												
	2001											
	Quarter 1 - Trimestre 1	491,959	27,716	62,427	48,326	35,418	53,454	23,534	241,086	138,468	88,872	264,619
	Quarter 2 - Trimestre 2	501,623	28,469	65,411	50,066	36,719	54,891	26,321	239,745	143,946	91,610	266,067
	Quarter 3 - Trimestre 3	498,050	28,312	67,287	51,137	38,682	54,492	24,847	233,294	146,735	93,173	258,142
	Quarter 4 - Trimestre 4	508,119	28,308	66,053	49,872	37,610	56,285	23,152	246,839	144,233	93,894	269,992
	Annual - Annuel	499,938	28,201	65,294	49,850	37,107	54,780	24,464	240,241	143,346	91,887	264,705
	2002											
	Quarter 1 - Trimestre 1	502,011	27,135	63,231	50,463	38,598	55,638	22,088	244,858	140,828	94,237	266,946
	Quarter 2 - Trimestre 2	514,667	28,056	64,513	57,001	45,095	54,223	21,401	244,378	149,570	99,318	265,780
	Quarter 3 - Trimestre 3	513,283	28,354	65,932	59,668	47,118	56,294	19,406	236,509	153,955	103,412	255,916
	Quarter 4 - Trimestre 4	525,065	28,560	62,823	59,333	45,282	56,616	23,341	249,109	150,717	101,898	272,450
	Annual - Annuel	513,757	28,026	64,125	56,616	44,023	55,693	21,559	243,714	148,767	99,716	265,273
	2003											
	Quarter 1 - Trimestre 1	514,557	27,551	61,193	57,732	43,481	54,528	24,811	245,262	146,475	98,009	270,073
	Quarter 2 - Trimestre 2	523,810	28,416	65,199	58,947	45,514	57,096	23,952	244,686	152,562	102,609	268,638
	Quarter 3 - Trimestre 3	519,933	28,793	65,089	59,447	46,400	60,131	22,660	237,412	153,330	106,531	260,073
	Quarter 4 - Trimestre 4	521,443	28,603	62,191	58,902	45,241	56,397	20,449	249,659	149,696	101,639	270,108
	Annual - Annuel	519,936	28,341	63,418	58,757	45,159	57,038	22,968	244,255	150,516	102,197	267,223
	2004											
	Quarter 1 - Trimestre 1	506,174	27,317	61,627	57,082	42,887	53,026	20,807	243,427	146,027	95,913	264,233
	Quarter 2 - Trimestre 2	519,561	27,147	68,365	55,125	38,725	54,552	25,290	250,357	150,637	93,277	275,647
	Quarter 3 - Trimestre 3	518,455	26,921	69,789	55,817	40,647	58,241	24,309	242,731	152,527	98,888	267,040
	Quarter 4 - Trimestre 4	521,943	27,180	67,080	54,406	38,773	57,446	24,272	252,786	148,666	96,219	277,058
	Annual - Annuel	516,533	27,141	66,715	55,608	40,258	55,816	23,670	247,325	149,464	96,075	270,995
	2005											
	Quarter 1 - Trimestre 1	507,770	26,267	64,714	52,021	37,312	53,554	23,228	250,674	143,002	90,867	273,902
SASKATCHEWAN												
21	Mining & oil & gas extraction - Extraction minière et extraction de pétrole et de gaz											
	2001											
	Quarter 1 - Trimestre 1	12,067	673	1,403	910	494	933	2,986	1,427	7,655
	Quarter 2 - Trimestre 2	11,398	759	1,279	762	543	651	2,799	1,194	7,404
	Quarter 3 - Trimestre 3	11,308	761	1,310	721	725	799	2,792	1,523	6,992
	Quarter 4 - Trimestre 4	10,566	678	1,344	664	590	929	2,685	1,519	6,362
	Annual - Annuel	11,334	718	1,334	764	588	828	2,816	1,416	7,103
	2002											
	Quarter 1 - Trimestre 1	9,978	705	1,263	711	2,679	1,374	5,925
	Quarter 2 - Trimestre 2	10,023	754	1,350	660	2,764	1,333	5,926
	Quarter 3 - Trimestre 3	10,178	721	1,475	704	2,901	1,481	5,797
	Quarter 4 - Trimestre 4	9,747	751	1,503	558	2,811	1,591	5,345
	Annual - Annuel	9,982	733	1,398	658	2,789	1,445	5,748
	2003											
	Quarter 1 - Trimestre 1	9,839	750	1,244	528	657	902	2,522	1,559	5,758
	Quarter 2 - Trimestre 2	9,555	805	1,207	484	496	764	2,496	1,260	5,799
	Quarter 3 - Trimestre 3	10,491	794	1,355	483	517	1,087	2,632	1,603	6,256
	Quarter 4 - Trimestre 4	10,879	850	1,233	512	609	739	2,594	1,348	6,936
	Annual - Annuel	10,191	800	1,260	502	570	873	2,561	1,443	6,187
	2004											
	Quarter 1 - Trimestre 1	10,764	822	1,240	6,906
	Quarter 2 - Trimestre 2	10,822	806	1,259	6,993
	Quarter 3 - Trimestre 3	11,196	788	1,333	7,209
	Quarter 4 - Trimestre 4	11,489	825	1,300	7,293
	Annual - Annuel	11,068	811	1,283	7,100
	2005											
	Quarter 1 - Trimestre 1	11,899	822	1,251	612	526	915	2,685	1,441	7,773
23 Construction - Construction												
	2001											
	Quarter 1 - Trimestre 1	13,379	3,206	4,097	2,106	1,186	490	9,408	1,676	2,294
	Quarter 2 - Trimestre 2	16,133	3,136	5,548	2,611	1,295	980	11,295	2,275	2,562
	Quarter 3 - Trimestre 3	18,681	3,487	6,172	3,191	1,432	1,386	12,850	2,818	3,013
	Quarter 4 - Trimestre 4	17,407	3,635	5,321	3,047	1,465	1,119	12,003	2,584	2,820
	Annual - Annuel	16,400	3,366	5,285	2,739	1,345	994	11,389	2,338	2,672

Table 10

Quarterly and Annual Estimates of Employment by Enterprise Size of Employment, for All Employees, for Selected Industries, Canada, Provinces and Territories.

(Continued - suite)

Tableau 10

Estimations trimestrielles et annuelles de l'emploi par taille d'entreprise selon l'emploi, pour l'ensemble des salariés pour une sélection d'industries, Canada, provinces et territoires.

NAICS 2002	Industry	Size - Taille										
		All Sizes - Toutes les tailles	0-4	5-19	20-49	50-99	100-299	300-499	500 +	0-49	50-299	300 +
SCIAN 2002	Industrie											
SASKATCHEWAN												
23	Construction - Construction											
	2002											
	Quarter 1 - Trimestre 1	14,259	3,020	4,358	2,365	1,516	610	9,743	2,126	2,390
	Quarter 2 - Trimestre 2	16,784	3,342	5,333	2,969	1,247	1,082	11,644	2,330	2,810
	Quarter 3 - Trimestre 3	20,030	3,752	5,822	3,461	1,883	1,594	13,036	3,477	3,518
	Quarter 4 - Trimestre 4	18,473	3,336	5,385	3,039	1,587	1,564	11,760	3,151	3,562
	Annual - Annuel	17,387	3,362	5,225	2,958	1,559	1,212	11,546	2,771	3,070
	2003											
	Quarter 1 - Trimestre 1	14,585	2,906	4,530	2,224	1,228	1,095	9,661	2,324	2,601
	Quarter 2 - Trimestre 2	17,376	3,544	5,372	2,926	1,262	1,175	11,841	2,436	3,099
	Quarter 3 - Trimestre 3	19,877	3,844	5,974	3,652	1,681	1,263	13,470	2,944	3,463
	Quarter 4 - Trimestre 4	18,455	3,596	5,500	3,204	1,745	946	12,300	2,691	3,465
	Annual - Annuel	17,573	3,473	5,344	3,001	1,479	1,120	11,818	2,599	3,157
	2004											
	Quarter 1 - Trimestre 1	15,017	3,123	4,492	2,481	1,286	800	10,095	2,087	2,834
	Quarter 2 - Trimestre 2	18,027	3,485	5,650	3,056	1,495	1,023	12,190	2,518	3,318
	Quarter 3 - Trimestre 3	20,475	3,634	6,196	3,760	1,936	1,452	13,589	3,388	3,498
	Quarter 4 - Trimestre 4	19,231	3,591	5,648	3,460	1,768	1,383	12,698	3,151	3,382
	Annual - Annuel	18,188	3,458	5,496	3,189	1,621	1,165	12,143	2,786	3,258
	2005											
	Quarter 1 - Trimestre 1	15,333	3,120	4,631	2,607	1,465	665	10,357	2,130	2,846
31-33	Manufacturing - Fabrication											
	2001											
	Quarter 1 - Trimestre 1	27,649	1,078	3,337	3,403	2,520	4,953	7,819	7,473	12,357
	Quarter 2 - Trimestre 2	28,243	1,126	3,380	3,202	2,816	4,286	7,707	7,102	13,434
	Quarter 3 - Trimestre 3	28,956	1,073	3,507	3,177	2,760	5,514	7,757	8,274	12,925
	Quarter 4 - Trimestre 4	27,945	1,082	3,441	3,296	2,584	5,240	7,819	7,824	12,302
	Annual - Annuel	28,198	1,090	3,416	3,270	2,670	4,998	7,775	7,668	12,754
	2002											
	Quarter 1 - Trimestre 1	27,133	980	3,320	3,053	2,848	4,857	7,353	7,705	12,074
	Quarter 2 - Trimestre 2	28,297	943	3,404	3,284	2,897	5,163	7,631	8,061	12,605
	Quarter 3 - Trimestre 3	28,238	950	3,559	3,206	3,193	5,101	7,715	8,294	12,229
	Quarter 4 - Trimestre 4	27,142	994	3,397	3,189	3,118	4,852	7,581	7,970	11,591
	Annual - Annuel	27,703	967	3,420	3,183	3,014	4,993	7,570	8,008	12,125
	2003											
	Quarter 1 - Trimestre 1	27,796	929	3,327	2,932	2,490	5,610	7,189	8,100	12,507
	Quarter 2 - Trimestre 2	28,938	958	3,322	3,095	2,836	5,315	7,375	8,151	13,413
	Quarter 3 - Trimestre 3	29,219	983	3,352	3,225	2,964	5,362	7,560	8,326	13,333
	Quarter 4 - Trimestre 4	28,633	965	3,214	3,456	2,570	5,058	7,635	7,628	13,371
	Annual - Annuel	28,647	959	3,304	3,177	2,715	5,336	7,440	8,051	13,156
	2004											
	Quarter 1 - Trimestre 1	28,173	946	3,251	2,967	2,471	5,052	1,920	11,565	7,165	7,523	13,485
	Quarter 2 - Trimestre 2	29,557	928	3,493	3,002	2,556	5,461	2,416	11,702	7,422	8,017	14,117
	Quarter 3 - Trimestre 3	30,572	912	3,383	3,185	2,987	5,539	2,680	11,886	7,480	8,526	14,565
	Quarter 4 - Trimestre 4	29,358	941	3,425	3,027	2,820	5,532	2,512	11,100	7,394	8,352	13,612
	Annual - Annuel	29,415	932	3,388	3,045	2,709	5,396	2,382	11,563	7,365	8,104	13,945
	2005											
	Quarter 1 - Trimestre 1	29,161	936	3,193	2,986	2,394	5,292	7,116	7,685	14,360
41	Wholesale Trade - Commerce de gros											
	2001											
	Quarter 1 - Trimestre 1	18,172	1,495	4,058	3,076	1,708	2,721	724	4,391	8,629	4,429	5,115
	Quarter 2 - Trimestre 2	18,451	1,412	4,175	3,055	2,046	2,484	873	4,405	8,643	4,530	5,278
	Quarter 3 - Trimestre 3	18,274	1,301	4,301	3,129	1,966	2,575	700	4,302	8,731	4,541	5,002
	Quarter 4 - Trimestre 4	17,884	1,367	4,054	3,003	1,927	2,590	712	4,232	8,423	4,517	4,944
	Annual - Annuel	18,195	1,394	4,147	3,066	1,912	2,592	752	4,333	8,607	4,504	5,085
	2002											
	Quarter 1 - Trimestre 1	17,495	1,426	3,972	2,685	2,059	2,560	664	4,128	8,083	4,619	4,792
	Quarter 2 - Trimestre 2	17,650	1,352	4,088	2,982	2,144	2,254	628	4,203	8,422	4,398	4,831
	Quarter 3 - Trimestre 3	17,788	1,342	4,075	3,072	2,121	2,098	738	4,343	8,489	4,219	5,081
	Quarter 4 - Trimestre 4	17,956	1,441	3,825	3,218	2,006	2,220	788	4,459	8,483	4,226	5,247
	Annual - Annuel	17,722	1,390	3,990	2,989	2,082	2,283	705	4,283	8,369	4,365	4,988
	2003											
	Quarter 1 - Trimestre 1	17,610	1,409	3,859	3,159	1,660	2,119	871	4,533	8,427	3,779	5,404
	Quarter 2 - Trimestre 2	18,224	1,309	3,860	3,606	1,894	2,017	867	4,670	8,775	3,911	5,537
	Quarter 3 - Trimestre 3	18,136	1,312	3,824	3,491	1,962	2,048	904	4,596	8,626	4,010	5,500
	Quarter 4 - Trimestre 4	17,991	1,221	3,952	3,297	1,912	2,136	836	4,635	8,471	4,049	5,471
	Annual - Annuel	17,990	1,313	3,874	3,388	1,857	2,080	870	4,609	8,575	3,937	5,478
	2004											
	Quarter 1 - Trimestre 1	17,608	1,223	3,907	3,089	1,879	2,136	755	4,620	8,219	4,015	5,375
	Quarter 2 - Trimestre 2	18,515	1,080	4,066	3,438	1,950	2,072	1,106	4,804	8,584	4,021	5,910
	Quarter 3 - Trimestre 3	18,710	1,042	4,049	3,502	1,939	2,238	1,100	4,840	8,593	4,177	5,940
	Quarter 4 - Trimestre 4	18,495	1,147	3,870	3,350	2,021	2,317	1,032	4,759	8,366	4,338	5,791
	Annual - Annuel	18,332	1,123	3,973	3,345	1,947	2,191	998	4,755	8,440	4,138	5,754

Table 10

Quarterly and Annual Estimates of Employment by Enterprise Size of Employment, for All Employees, for Selected Industries, Canada, Provinces and Territories.

(Continued - suite)

Tableau 10

Estimations trimestrielles et annuelles de l'emploi par taille d'entreprise selon l'emploi, pour l'ensemble des salariés pour une sélection d'industries, Canada, provinces et territoires.

NAICS 2002	Industry	Size - Taille										
		All Sizes - Toutes les tailles	0-4	5-19	20-49	50-99	100-299	300-499	500 +	0-49	50-299	300 +
SCIAN 2002	Industrie											
SASKATCHEWAN												
41	Wholesale Trade - Commerce de gros											
	2005											
	Quarter 1 - Trimestre 1	18,149	1,035	3,730	3,190	2,039	2,506	958	4,690	7,955	4,545	5,648
44-45	Retail trade - Commerce de détail											
	2001											
	Quarter 1 - Trimestre 1	47,387	4,181	11,086	5,437	3,777	2,890	1,811	18,205	20,704	6,667	20,016
	Quarter 2 - Trimestre 2	48,237	4,247	11,471	5,775	3,468	3,365	1,617	18,294	21,493	6,833	19,911
	Quarter 3 - Trimestre 3	48,151	4,083	11,523	5,898	3,410	3,313	1,511	18,412	21,505	6,723	19,923
	Quarter 4 - Trimestre 4	49,051	4,170	11,347	5,737	3,703	2,877	1,278	19,939	21,254	6,579	21,217
	Annual - Annuel	48,206	4,170	11,357	5,712	3,589	3,111	1,554	18,713	21,239	6,701	20,267
	2002											
	Quarter 1 - Trimestre 1	47,706	4,156	11,022	5,473	4,018	2,740	1,253	19,044	20,651	6,758	20,297
	Quarter 2 - Trimestre 2	49,345	4,112	11,413	6,537	4,102	3,087	1,161	18,932	22,063	7,189	20,093
	Quarter 3 - Trimestre 3	50,589	4,332	11,198	6,683	4,427	2,964	865	20,119	22,214	7,391	20,985
	Quarter 4 - Trimestre 4	51,736	4,276	11,301	6,955	4,440	3,028	1,124	20,611	22,533	7,469	21,735
	Annual - Annuel	49,844	4,219	11,234	6,412	4,247	2,955	1,101	19,676	21,865	7,202	20,777
	2003											
	Quarter 1 - Trimestre 1	50,819	3,832	11,476	6,682	4,557	3,222	1,078	19,971	21,990	7,779	21,049
	Quarter 2 - Trimestre 2	52,564	3,977	11,702	7,302	4,350	3,418	1,203	20,612	22,981	7,768	21,815
	Quarter 3 - Trimestre 3	53,133	3,990	11,685	6,797	4,882	3,378	1,060	21,340	22,473	8,260	22,400
	Quarter 4 - Trimestre 4	53,990	3,925	11,522	6,929	4,545	3,384	1,153	22,532	22,376	7,929	23,685
	Annual - Annuel	52,626	3,931	11,596	6,927	4,584	3,351	1,124	21,114	22,455	7,934	22,237
	2004											
	Quarter 1 - Trimestre 1	51,687	3,784	11,211	6,638	4,579	2,887	1,077	21,510	21,633	7,466	22,587
	Quarter 2 - Trimestre 2	52,971	3,549	12,441	6,656	4,104	2,908	1,384	21,929	22,646	7,013	23,313
	Quarter 3 - Trimestre 3	53,318	3,450	12,568	6,513	4,370	2,970	1,116	22,332	22,530	7,340	23,448
	Quarter 4 - Trimestre 4	53,999	3,537	12,106	6,374	4,554	2,859	1,091	23,477	22,017	7,414	24,568
	Annual - Annuel	52,994	3,580	12,081	6,545	4,402	2,906	1,167	22,312	22,206	7,308	23,479
	2005											
	Quarter 1 - Trimestre 1	53,054	3,447	11,886	6,212	4,415	2,684	1,134	23,276	21,545	7,099	24,409
48-49	Transportation & warehousing - Transport et entreposage											
	2001											
	Quarter 1 - Trimestre 1	19,326	1,787	2,274	1,609	1,023	2,518	5,670	3,541	10,115
	Quarter 2 - Trimestre 2	19,842	1,862	2,277	1,756	969	1,723	5,895	2,692	11,255
	Quarter 3 - Trimestre 3	19,713	1,838	2,434	1,864	1,104	1,535	6,136	2,639	10,938
	Quarter 4 - Trimestre 4	19,411	1,860	2,355	1,580	945	2,049	5,795	2,993	10,622
	Annual - Annuel	19,573	1,837	2,335	1,703	1,010	1,956	5,874	2,966	10,732
	2002											
	Quarter 1 - Trimestre 1	19,474	1,861	2,166	1,813	989	1,506	5,840	2,495	11,139
	Quarter 2 - Trimestre 2	20,114	1,703	2,512	1,861	937	2,012	6,076	2,949	11,089
	Quarter 3 - Trimestre 3	20,421	1,779	2,633	1,622	1,130	2,176	6,033	3,306	11,081
	Quarter 4 - Trimestre 4	20,584	1,917	2,532	1,832	1,090	1,978	6,282	3,068	11,234
	Annual - Annuel	20,148	1,815	2,461	1,782	1,036	1,918	6,058	2,955	11,136
	2003											
	Quarter 1 - Trimestre 1	20,557	1,728	2,657	1,914	1,068	2,419	831	9,941	6,299	3,486	10,772
	Quarter 2 - Trimestre 2	21,069	1,686	2,586	1,914	1,125	2,246	872	10,639	6,186	3,371	11,511
	Quarter 3 - Trimestre 3	20,303	1,735	2,597	1,907	1,037	2,457	1,154	9,416	6,239	3,494	10,571
	Quarter 4 - Trimestre 4	20,089	1,760	2,514	2,014	1,105	2,256	1,109	9,330	6,289	3,361	10,439
	Annual - Annuel	20,504	1,727	2,589	1,937	1,084	2,344	992	9,832	6,253	3,428	10,823
	2004											
	Quarter 1 - Trimestre 1	20,054	1,723	2,543	1,901	1,152	2,030	1,205	9,500	6,167	3,182	10,705
	Quarter 2 - Trimestre 2	20,918	1,708	2,626	1,934	1,177	2,229	1,100	10,145	6,268	3,406	11,244
	Quarter 3 - Trimestre 3	20,750	1,652	2,687	1,951	1,247	1,985	1,138	10,090	6,290	3,233	11,228
	Quarter 4 - Trimestre 4	20,177	1,748	2,661	1,809	1,325	2,386	607	9,640	6,219	3,711	10,247
	Annual - Annuel	20,475	1,708	2,629	1,899	1,226	2,157	1,012	9,844	6,236	3,383	10,856
	2005											
	Quarter 1 - Trimestre 1	20,003	1,701	2,567	1,869	1,272	2,532	612	9,451	6,136	3,804	10,063
51	Information & cultural industries - Industrie de l'information et industrie culturelle											
	2001											
	Quarter 1 - Trimestre 1	11,315	204	589	611	738	1,295	1,403	2,032	7,880
	Quarter 2 - Trimestre 2	11,487	223	631	443	797	1,849	1,298	2,646	7,542
	Quarter 3 - Trimestre 3	11,482	202	653	557	486	2,105	1,413	2,590	7,479
	Quarter 4 - Trimestre 4	11,463	245	507	460	704	1,596	1,212	2,300	7,951
	Annual - Annuel	11,437	219	595	518	681	1,711	1,332	2,392	7,713
	2002											
	Quarter 1 - Trimestre 1	11,572	220	628	499	747	1,372	1,347	2,119	8,106
	Quarter 2 - Trimestre 2	11,468	236	575	569	772	1,298	1,381	2,070	8,018
	Quarter 3 - Trimestre 3	11,527	224	572	594	592	1,319	1,389	1,911	8,226
	Quarter 4 - Trimestre 4	11,567	198	638	632	598	1,214	1,468	1,812	8,287
	Annual - Annuel	11,533	220	603	573	677	1,301	1,396	1,978	8,159

Table 10

Quarterly and Annual Estimates of Employment by Enterprise Size of Employment, for All Employees, for Selected Industries, Canada, Provinces and Territories.

(Continued - suite)

Tableau 10

Estimations trimestrielles et annuelles de l'emploi par taille d'entreprise selon l'emploi, pour l'ensemble des salariés pour une sélection d'industries, Canada, provinces et territoires.

NAICS 2002	Industry	Size - Taille										
		All Sizes - Toutes les tailles	0-4	5-19	20-49	50-99	100-299	300-499	500 +	0-49	50-299	300 +
SCIAN 2002	Industrie											
SASKATCHEWAN												
51	Information & cultural industries - Industrie de l'information et industrie culturelle											
	2003											
	Quarter 1 - Trimestre 1	11,864	205	629	658	603	1,186	1,493	1,789	8,583
	Quarter 2 - Trimestre 2	12,558	210	598	683	678	1,076	1,491	1,753	9,314
	Quarter 3 - Trimestre 3	12,633	217	527	741	612	1,302	1,486	1,914	9,233
	Quarter 4 - Trimestre 4	12,285	220	526	776	548	1,117	1,521	1,664	9,100
	Annual - Annuel	12,335	213	570	715	610	1,170	1,497	1,780	9,058
	2004											
	Quarter 1 - Trimestre 1	11,935	..	573	647	600	8,865
	Quarter 2 - Trimestre 2	12,114	..	637	526	685	9,089
	Quarter 3 - Trimestre 3	12,258	..	602	546	710	9,142
	Quarter 4 - Trimestre 4	11,988	..	534	510	847	8,855
	Annual - Annuel	12,074	..	587	557	711	8,988
	2005											
	Quarter 1 - Trimestre 1	11,811	..	538	523	..	1,043	8,766
52	Finance & insurance - Finance et assurances											
	2001											
	Quarter 1 - Trimestre 1	16,882	1,052	2,113	1,177	832	1,275	4,342	2,107	10,433
	Quarter 2 - Trimestre 2	17,374	998	2,083	1,172	944	1,395	4,253	2,340	10,782
	Quarter 3 - Trimestre 3	18,082	1,089	1,949	1,111	1,102	1,432	4,149	2,534	11,399
	Quarter 4 - Trimestre 4	18,042	1,022	1,991	1,249	1,070	1,228	4,263	2,298	11,481
	Annual - Annuel	17,595	1,040	2,034	1,177	987	1,333	4,251	2,320	11,024
	2002											
	Quarter 1 - Trimestre 1	17,886	1,020	2,005	1,306	944	1,219	4,331	2,163	11,392
	Quarter 2 - Trimestre 2	18,125	1,056	2,016	1,587	1,086	1,078	4,659	2,164	11,302
	Quarter 3 - Trimestre 3	18,237	948	2,085	1,362	1,166	1,225	4,395	2,391	11,450
	Quarter 4 - Trimestre 4	17,985	1,034	1,906	1,332	1,223	1,213	4,273	2,436	11,276
	Annual - Annuel	18,058	1,015	2,003	1,397	1,105	1,184	4,415	2,289	11,355
	2003											
	Quarter 1 - Trimestre 1	17,970	1,066	1,798	1,187	981	1,372	4,051	2,353	11,567
	Quarter 2 - Trimestre 2	18,542	1,057	1,829	1,324	1,063	1,364	4,211	2,427	11,904
	Quarter 3 - Trimestre 3	18,819	1,085	1,805	1,253	1,109	1,687	4,143	2,796	11,880
	Quarter 4 - Trimestre 4	19,019	1,081	1,758	1,286	1,037	1,735	4,126	2,772	12,121
	Annual - Annuel	18,588	1,072	1,798	1,263	1,047	1,540	4,133	2,587	11,868
	2004											
	Quarter 1 - Trimestre 1	18,724	1,088	1,773	1,098	1,077	1,748	3,959	2,825	11,941
	Quarter 2 - Trimestre 2	18,945	956	1,974	934	968	1,709	3,864	2,677	12,404
	Quarter 3 - Trimestre 3	19,665	942	1,976	1,049	969	1,771	3,967	2,741	12,957
	Quarter 4 - Trimestre 4	19,289	964	1,934	1,046	973	1,725	3,944	2,698	12,647
	Annual - Annuel	19,156	988	1,914	1,032	997	1,738	3,933	2,735	12,487
	2005											
	Quarter 1 - Trimestre 1	18,856	905	1,866	880	995	1,773	3,651	2,768	12,437
53	Real estate & rental & leasing - Services immobiliers et services de location et de location à bail											
	2001											
	Quarter 1 - Trimestre 1	5,720	910	1,073	568	430	1,500	2,551	1,239	1,930
	Quarter 2 - Trimestre 2	6,154	907	1,072	721	464	1,888	2,700	1,102	2,352
	Quarter 3 - Trimestre 3	7,101	878	1,145	638	508	3,158	2,661	773	3,667
	Quarter 4 - Trimestre 4	7,003	898	1,096	660	728	2,864	2,655	756	3,592
	Annual - Annuel	6,495	898	1,097	647	533	2,353	2,642	968	2,885
	2002											
	Quarter 1 - Trimestre 1	6,552	793	969	581	2,343	848	3,361
	Quarter 2 - Trimestre 2	7,548	910	1,066	704	2,680	1,071	3,796
	Quarter 3 - Trimestre 3	7,491	784	1,213	696	2,693	988	3,810
	Quarter 4 - Trimestre 4	7,491	847	1,145	699	2,691	1,239	3,561
	Annual - Annuel	7,270	834	1,098	670	2,602	1,037	3,632
	2003											
	Quarter 1 - Trimestre 1	7,175	873	1,088	686	2,647	1,177	3,351
	Quarter 2 - Trimestre 2	7,069	868	1,201	773	2,842	1,108	3,119
	Quarter 3 - Trimestre 3	7,529	897	1,195	804	2,896	970	3,663
	Quarter 4 - Trimestre 4	7,034	905	1,175	651	2,731	846	3,457
	Annual - Annuel	7,202	886	1,165	729	2,779	1,025	3,397
	2004											
	Quarter 1 - Trimestre 1	6,897	848	1,144	724	2,716
	Quarter 2 - Trimestre 2	7,371	850	1,245	693	2,789
	Quarter 3 - Trimestre 3	7,460	841	1,217	728	2,786
	Quarter 4 - Trimestre 4	7,029	885	1,246	552	2,683
	Annual - Annuel	7,189	856	1,213	675	2,743
	2005											
	Quarter 1 - Trimestre 1	6,919	892	1,101	530	2,523	905	3,490

Table 10

Quarterly and Annual Estimates of Employment by Enterprise Size of Employment, for All Employees, for Selected Industries, Canada, Provinces and Territories.

(Continued - suite)

Tableau 10

Estimations trimestrielles et annuelles de l'emploi par taille d'entreprise selon l'emploi, pour l'ensemble des salariés pour une sélection d'industries, Canada, provinces et territoires.

NAICS 2002	Industry	Size - Taille										
		All Sizes - Toutes les tailles	0-4	5-19	20-49	50-99	100-299	300-499	500 +	0-49	50-299	300 +
SCIAN 2002	Industrie											
SASKATCHEWAN												
54	Professional, scientific & technical services - Services professionnels, scientifiques et techniques											
	2001											
	Quarter 1 - Trimestre 1	10,522	2,335	2,835	1,354	583	964	6,524	1,547	2,450
	Quarter 2 - Trimestre 2	10,643	2,414	2,849	1,349	646	1,133	6,612	1,779	2,252
	Quarter 3 - Trimestre 3	10,490	2,446	2,685	1,281	696	1,111	6,411	1,807	2,272
	Quarter 4 - Trimestre 4	10,455	2,438	2,611	1,263	625	1,248	6,312	1,873	2,269
	Annual - Annuel	10,527	2,408	2,745	1,312	638	1,114	6,465	1,752	2,311
	2002											
	Quarter 1 - Trimestre 1	10,584	2,414	2,701	1,423	595	1,073	6,538	1,667	2,379
	Quarter 2 - Trimestre 2	11,182	2,373	2,949	1,502	832	1,102	6,823	1,934	2,425
	Quarter 3 - Trimestre 3	11,163	2,304	2,841	1,537	838	1,074	6,682	1,912	2,569
	Quarter 4 - Trimestre 4	11,478	2,354	2,852	1,408	947	968	6,613	1,915	2,949
	Annual - Annuel	11,102	2,361	2,836	1,467	803	1,054	6,664	1,857	2,581
	2003											
	Quarter 1 - Trimestre 1	11,122	2,458	2,880	1,350	709	710	6,688	1,418	3,015
	Quarter 2 - Trimestre 2	11,473	2,358	3,144	1,346	853	503	6,848	1,355	3,269
	Quarter 3 - Trimestre 3	11,388	2,478	2,940	1,359	905	508	6,777	1,412	3,200
	Quarter 4 - Trimestre 4	11,251	2,509	2,864	1,207	838	803	6,580	1,641	3,029
	Annual - Annuel	11,308	2,451	2,957	1,316	826	631	6,723	1,457	3,128
	2004											
	Quarter 1 - Trimestre 1	10,867	2,440	2,842	1,193	771	891	398	2,333	6,475	1,662	2,730
	Quarter 2 - Trimestre 2	11,224	2,367	3,078	1,382	693	826	465	2,413	6,827	1,518	2,879
	Quarter 3 - Trimestre 3	11,082	2,350	2,866	1,413	807	827	355	2,465	6,629	1,634	2,819
	Quarter 4 - Trimestre 4	11,121	2,472	2,700	1,348	815	916	337	2,533	6,520	1,731	2,870
	Annual - Annuel	11,074	2,407	2,872	1,334	771	865	389	2,436	6,613	1,636	2,825
	2005											
	Quarter 1 - Trimestre 1	11,310	2,400	2,807	1,313	726	961	481	2,623	6,519	1,686	3,104
55	Management of companies & enterprises - Gestion de sociétés et d'entreprises											
	2001											
	Quarter 1 - Trimestre 1	4,074	1,082	1,595
	Quarter 2 - Trimestre 2	4,050	1,027	1,691
	Quarter 3 - Trimestre 3	3,947	1,096	1,612
	Quarter 4 - Trimestre 4	3,847	1,195	1,542
	Annual - Annuel	3,980	1,100	1,610
	2002											
	Quarter 1 - Trimestre 1	4,078	1,054	1,685	715	3,454
	Quarter 2 - Trimestre 2	4,182	1,195	1,482	735	3,412
	Quarter 3 - Trimestre 3	4,315	1,152	1,477	886	3,515
	Quarter 4 - Trimestre 4	4,099	1,039	1,527	946	3,512
	Annual - Annuel	4,168	1,110	1,543	821	3,473
	2003											
	Quarter 1 - Trimestre 1	3,902	1,084	1,324	882	3,289
	Quarter 2 - Trimestre 2	3,660	1,157	1,361	699	3,218
	Quarter 3 - Trimestre 3	3,847	1,138	1,418	747	3,303
	Quarter 4 - Trimestre 4	3,794	1,167	1,335	759	3,261
	Annual - Annuel	3,801	1,136	1,360	772	3,268
	2004											
	Quarter 1 - Trimestre 1	3,737	1,134	1,272	811	3,216
	Quarter 2 - Trimestre 2	3,717	1,036	1,600	728	3,364
	Quarter 3 - Trimestre 3	3,753	968	1,562	879	3,409
	Quarter 4 - Trimestre 4	4,344	1,153	1,577	880	3,609
	Annual - Annuel	3,888	1,073	1,503	824	3,400
	2005											
	Quarter 1 - Trimestre 1	4,043	1,158	1,492	734	3,384
56	Admin. & support, waste managemt. & remediation services - Services admin., soutien, gestion des déchets, assainissem.											
	2001											
	Quarter 1 - Trimestre 1	8,645	921	2,018	1,081	4,019	1,596	3,030
	Quarter 2 - Trimestre 2	9,283	1,031	2,274	1,201	4,506	1,604	3,173
	Quarter 3 - Trimestre 3	9,634	1,095	2,240	1,229	4,565	2,162	2,907
	Quarter 4 - Trimestre 4	9,439	1,002	2,054	1,223	4,278	1,891	3,270
	Annual - Annuel	9,250	1,012	2,147	1,183	4,342	1,813	3,095
	2002											
	Quarter 1 - Trimestre 1	9,102	955	1,901	1,265	4,120	1,821	3,160
	Quarter 2 - Trimestre 2	9,730	1,047	2,087	1,335	4,470	2,116	3,145
	Quarter 3 - Trimestre 3	9,928	1,137	2,015	1,404	4,556	2,231	3,141
	Quarter 4 - Trimestre 4	9,614	1,119	1,904	1,320	4,343	2,042	3,230
	Annual - Annuel	9,594	1,065	1,977	1,331	4,372	2,053	3,169
	2003											
	Quarter 1 - Trimestre 1	9,319	993	1,897	1,350	645	1,357	4,241	2,002	3,076
	Quarter 2 - Trimestre 2	10,131	1,084	2,095	1,460	924	1,545	4,639	2,469	3,023

Table 10

Quarterly and Annual Estimates of Employment by Enterprise Size of Employment, for All Employees, for Selected Industries, Canada, Provinces and Territories.

(Continued - suite)

Tableau 10

Estimations trimestrielles et annuelles de l'emploi par taille d'entreprise selon l'emploi, pour l'ensemble des salariés pour une sélection d'industries, Canada, provinces et territoires.

NAICS 2002	Industry	Size - Taille										
		All Sizes - Toutes les tailles	0-4	5-19	20-49	50-99	100-299	300-499	500 +	0-49	50-299	300 +
SCIAN 2002	Industrie											
SASKATCHEWAN												
56	Admin. & support, waste managemt. & remediation services - Services admin., soutien, gestion des déchets, assainissem.											
	2003											
	Quarter 3 - Trimestre 3	10,100	1,116	2,219	1,561	1,088	997	4,896	2,084	3,119
	Quarter 4 - Trimestre 4	9,944	1,088	1,945	1,654	937	1,264	4,686	2,200	3,057
	Annual - Annuel	9,873	1,070	2,039	1,506	898	1,291	4,615	2,189	3,069
	2004											
	Quarter 1 - Trimestre 1	9,575	995	2,045	1,630	4,670	1,940	2,965
	Quarter 2 - Trimestre 2	10,494	1,123	2,596	1,508	5,227	2,104	3,163
	Quarter 3 - Trimestre 3	10,718	1,118	2,592	1,517	5,227	2,239	3,252
	Quarter 4 - Trimestre 4	10,403	1,070	2,463	1,365	4,898	2,225	3,280
	Annual - Annuel	10,297	1,077	2,424	1,505	5,005	2,127	3,165
	2005											
	Quarter 1 - Trimestre 1	9,925	947	2,349	1,310	917	1,169	4,606	2,086	3,234
61	Educational services - Services d'enseignement											
	2001											
	Quarter 1 - Trimestre 1	35,822	244	642	1,112	1,653	10,273	2,740	19,157	1,999	11,927	21,897
	Quarter 2 - Trimestre 2	35,115	252	739	1,033	1,641	9,780	3,450	18,220	2,024	11,421	21,670
	Quarter 3 - Trimestre 3	24,881	220	811	1,245	2,548	5,411	1,947	12,700	2,275	7,959	14,647
	Quarter 4 - Trimestre 4	36,577	246	766	1,104	1,750	9,554	4,001	19,155	2,117	11,304	23,157
	Annual - Annuel	33,099	240	740	1,124	1,898	8,754	3,034	17,308	2,104	10,653	20,343
	2002											
	Quarter 1 - Trimestre 1	36,655	273	828	1,207	1,866	9,210	2,797	20,474	2,309	11,076	23,271
	Quarter 2 - Trimestre 2	36,265	247	781	1,105	1,994	8,967	3,670	19,501	2,133	10,961	23,171
	Quarter 3 - Trimestre 3	26,269	205	803	1,326	2,408	5,459	1,842	14,226	2,334	7,867	16,067
	Quarter 4 - Trimestre 4	38,590	262	756	1,050	1,870	9,232	4,380	21,039	2,068	11,102	25,420
	Annual - Annuel	34,445	247	792	1,172	2,035	8,217	3,172	18,810	2,211	10,252	21,982
	2003											
	Quarter 1 - Trimestre 1	38,233	288	680	1,010	1,957	9,882	1,978	11,839	24,416
	Quarter 2 - Trimestre 2	38,963	264	738	970	1,713	10,116	1,972	11,829	25,162
	Quarter 3 - Trimestre 3	25,766	253	753	1,285	2,664	5,332	2,291	7,995	15,479
	Quarter 4 - Trimestre 4	37,970	276	770	873	2,021	9,456	1,919	11,477	24,574
	Annual - Annuel	35,233	271	735	1,034	2,089	8,697	2,040	10,785	22,408
	2004											
	Quarter 1 - Trimestre 1	38,264	280	753	870	1,681	8,756	1,903	10,436	25,924
	Quarter 2 - Trimestre 2	38,747	275	671	897	1,591	8,289	1,843	9,880	27,024
	Quarter 3 - Trimestre 3	27,446	249	633	1,185	2,134	5,434	2,066	7,569	17,811
	Quarter 4 - Trimestre 4	40,407	286	708	787	1,653	8,438	1,782	10,091	28,534
	Annual - Annuel	36,216	272	691	935	1,765	7,729	1,898	9,494	24,823
	2005											
	Quarter 1 - Trimestre 1	40,033	263	734	787	1,602	7,873	6,487	22,286	1,784	9,475	28,773
62	Health care & social assistance - Soins de santé et assistance sociale											
	2001											
	Quarter 1 - Trimestre 1	49,132	2,509	5,602	3,472	2,605	3,939	4,889	26,116	11,582	6,544	31,006
	Quarter 2 - Trimestre 2	49,694	2,649	5,483	3,900	2,533	3,861	4,459	26,810	12,031	6,394	31,269
	Quarter 3 - Trimestre 3	49,787	2,465	5,620	3,809	2,232	4,100	4,250	27,310	11,894	6,333	31,561
	Quarter 4 - Trimestre 4	49,160	2,352	5,868	3,496	2,035	4,167	4,619	26,624	11,715	6,202	31,243
	Annual - Annuel	49,443	2,494	5,643	3,669	2,351	4,017	4,554	26,715	11,806	6,368	31,270
	2002											
	Quarter 1 - Trimestre 1	48,765	2,475	5,616	3,778	2,036	4,561	4,260	26,040	11,869	6,596	30,300
	Quarter 2 - Trimestre 2	49,282	2,490	5,573	4,140	2,186	3,869	4,838	26,185	12,203	6,056	31,023
	Quarter 3 - Trimestre 3	49,540	2,359	5,896	4,767	2,143	3,992	4,590	25,792	13,022	6,135	30,382
	Quarter 4 - Trimestre 4	50,447	2,446	6,030	4,705	2,340	4,096	3,764	27,066	13,181	6,436	30,830
	Annual - Annuel	49,508	2,443	5,779	4,347	2,176	4,129	4,363	26,271	12,569	6,306	30,634
	2003											
	Quarter 1 - Trimestre 1	52,701	2,681	5,929	4,652	2,652	3,478	1,513	31,795	13,262	6,130	33,309
	Quarter 2 - Trimestre 2	55,909	2,687	6,156	4,802	2,605	3,175	1,202	35,283	13,645	5,780	36,485
	Quarter 3 - Trimestre 3	56,218	2,556	6,217	4,781	2,506	2,589	1,502	36,067	13,554	5,095	37,569
	Quarter 4 - Trimestre 4	56,451	2,655	6,054	4,852	2,479	2,703	1,473	36,235	13,560	5,182	37,708
	Annual - Annuel	55,320	2,645	6,089	4,772	2,561	2,986	1,423	34,845	13,505	5,547	36,268
	2004											
	Quarter 1 - Trimestre 1	54,942	2,747	6,094	4,469	2,519	3,076	1,212	34,825	13,310	5,595	36,037
	Quarter 2 - Trimestre 2	54,827	2,671	6,566	4,236	2,393	2,705	1,660	34,596	13,473	5,098	36,256
	Quarter 3 - Trimestre 3	55,856	2,408	6,681	4,172	2,013	2,727	1,801	36,054	13,261	4,740	37,855
	Quarter 4 - Trimestre 4	55,673	2,336	6,824	4,200	2,296	2,320	1,705	35,991	13,361	4,616	37,696
	Annual - Annuel	55,325	2,541	6,541	4,269	2,305	2,707	1,595	35,366	13,351	5,012	36,961
	2005											
	Quarter 1 - Trimestre 1	54,220	2,609	6,697	3,976	2,175	2,675	13,283	4,850	36,088

Table 10

Quarterly and Annual Estimates of Employment by Enterprise Size of Employment, for All Employees, for Selected Industries, Canada, Provinces and Territories.

(Continued - suite)

Tableau 10

Estimations trimestrielles et annuelles de l'emploi par taille d'entreprise selon l'emploi, pour l'ensemble des salariés pour une sélection d'industries, Canada, provinces et territoires.

NAICS 2002	Industry	Size - Taille										
		All Sizes - Toutes les tailles	0-4	5-19	20-49	50-99	100-299	300-499	500 +	0-49	50-299	300 +
SCIAN 2002	Industrie											
SASKATCHEWAN												
71	Arts, entertainment & recreation - Arts, spectacles et loisirs											
	2001											
	Quarter 1 - Trimestre 1	7,408	384	1,381	1,425	574	1,682	3,189	2,255	1,963
	Quarter 2 - Trimestre 2	7,795	425	1,618	1,530	914	1,215	3,573	2,128	2,093
	Quarter 3 - Trimestre 3	8,025	484	1,690	1,582	782	1,149	3,756	1,931	2,338
	Quarter 4 - Trimestre 4	7,525	431	1,398	1,674	653	891	3,503	1,544	2,478
	Annual - Annuel	7,688	431	1,522	1,553	731	1,234	3,505	1,965	2,218
	2002											
	Quarter 1 - Trimestre 1	7,337	413	1,334	1,531	..	862	3,279
	Quarter 2 - Trimestre 2	7,613	451	1,497	1,683	..	893	3,630
	Quarter 3 - Trimestre 3	8,085	455	1,647	1,586	..	1,097	3,688
	Quarter 4 - Trimestre 4	7,628	431	1,460	1,474	..	574	3,366
	Annual - Annuel	7,666	438	1,484	1,569	..	857	3,491
	2003											
	Quarter 1 - Trimestre 1	7,854	314	1,432	1,676	799	956	3,422	1,755	2,677
	Quarter 2 - Trimestre 2	8,887	391	1,718	1,935	1,082	1,203	4,045	2,285	2,557
	Quarter 3 - Trimestre 3	9,455	464	1,837	1,960	1,244	1,503	4,260	2,747	2,448
	Quarter 4 - Trimestre 4	8,902	356	1,507	1,976	776	1,394	3,838	2,170	2,894
	Annual - Annuel	8,774	381	1,623	1,887	975	1,264	3,891	2,239	2,644
	2004											
	Quarter 1 - Trimestre 1	8,164	347	1,545	1,659	841	987	3,551	1,827	2,786
	Quarter 2 - Trimestre 2	9,462	350	1,752	2,070	1,141	1,285	4,173	2,425	2,864
	Quarter 3 - Trimestre 3	10,542	345	1,988	2,103	1,494	1,504	4,436	2,998	3,108
	Quarter 4 - Trimestre 4	9,428	383	1,799	2,008	884	934	4,190	1,818	3,420
	Annual - Annuel	9,399	356	1,771	1,960	1,090	1,177	4,087	2,267	3,045
	2005											
	Quarter 1 - Trimestre 1	8,793	357	1,593	1,847	817	960	3,797	1,777	3,218
72	Accommodation & food services - Hébergement et services de restauration											
	2001											
	Quarter 1 - Trimestre 1	30,134	1,456	7,855	7,921	4,404	3,768	1,664	3,066	17,232	8,172	4,730
	Quarter 2 - Trimestre 2	31,093	1,614	8,055	8,078	4,733	3,878	1,504	3,231	17,747	8,611	4,735
	Quarter 3 - Trimestre 3	32,346	1,576	8,364	8,351	5,241	3,887	1,645	3,281	18,291	9,128	4,927
	Quarter 4 - Trimestre 4	31,355	1,507	7,998	7,827	4,677	4,366	1,601	3,378	17,332	9,042	4,980
	Annual - Annuel	31,232	1,538	8,068	8,044	4,764	3,975	1,604	3,239	17,651	8,738	4,843
	2002											
	Quarter 1 - Trimestre 1	31,242	1,378	7,676	8,080	5,271	3,708	1,832	3,298	17,133	8,979	5,130
	Quarter 2 - Trimestre 2	32,548	1,606	7,442	8,527	6,186	3,860	1,756	3,171	17,575	10,046	4,927
	Quarter 3 - Trimestre 3	33,817	1,718	7,396	8,884	6,843	4,004	1,827	3,144	17,998	10,847	4,971
	Quarter 4 - Trimestre 4	32,489	1,730	7,052	8,389	6,102	4,221	1,879	3,116	17,171	10,323	4,995
	Annual - Annuel	32,524	1,608	7,391	8,470	6,100	3,948	1,824	3,182	17,470	10,049	5,006
	2003											
	Quarter 1 - Trimestre 1	31,482	1,707	6,826	7,973	6,225	4,045	1,619	3,087	16,506	10,270	4,706
	Quarter 2 - Trimestre 2	32,829	1,703	7,203	8,376	6,322	4,954	1,341	2,929	17,282	11,277	4,270
	Quarter 3 - Trimestre 3	32,582	1,692	7,152	8,731	6,819	4,601	1,290	2,298	17,574	11,420	3,588
	Quarter 4 - Trimestre 4	31,511	1,858	6,492	7,881	6,247	5,196	1,159	2,677	16,232	11,443	3,836
	Annual - Annuel	32,101	1,740	6,918	8,240	6,403	4,699	1,352	2,748	16,899	11,102	4,100
	2004											
	Quarter 1 - Trimestre 1	30,207	1,728	6,502	7,354	6,199	4,503	886	3,033	15,585	10,702	3,920
	Quarter 2 - Trimestre 2	31,436	1,537	7,707	8,169	5,231	3,995	1,528	3,269	17,413	9,226	4,797
	Quarter 3 - Trimestre 3	32,072	1,541	7,941	8,204	5,755	3,529	1,930	3,172	17,686	9,284	5,102
	Quarter 4 - Trimestre 4	30,796	1,543	7,337	7,603	5,310	4,146	1,643	3,214	16,483	9,456	4,857
	Annual - Annuel	31,128	1,587	7,372	7,833	5,624	4,043	1,497	3,172	16,792	9,667	4,669
	2005											
	Quarter 1 - Trimestre 1	29,914	1,417	7,367	7,477	5,205	3,761	1,549	3,138	16,261	8,966	4,687
81	Other services (except public administration) - Autres services, sauf les administrations publiques											
	2001											
	Quarter 1 - Trimestre 1	13,050	3,264	5,344	1,141	..	375	9,748
	Quarter 2 - Trimestre 2	13,105	3,272	5,339	1,103	..	461	9,714
	Quarter 3 - Trimestre 3	13,433	3,280	5,468	1,215	..	472	9,964
	Quarter 4 - Trimestre 4	13,639	3,331	5,366	1,315	..	741	10,011
	Annual - Annuel	13,307	3,287	5,379	1,193	..	512	9,859
	2002											
	Quarter 1 - Trimestre 1	13,754	3,249	5,566	1,243	10,058	1,246	2,451
	Quarter 2 - Trimestre 2	13,822	3,226	5,780	1,361	10,367	1,539	1,916
	Quarter 3 - Trimestre 3	13,961	3,211	5,885	1,664	10,759	1,379	1,822
	Quarter 4 - Trimestre 4	13,772	3,308	5,401	1,721	10,431	1,408	1,934
	Annual - Annuel	13,827	3,248	5,658	1,497	10,404	1,393	2,031
	2003											
	Quarter 1 - Trimestre 1	13,517	3,483	4,829	1,614	686	642	9,927	1,327	2,263
	Quarter 2 - Trimestre 2	13,925	3,545	5,011	1,536	779	596	10,092	1,374	2,459
	Quarter 3 - Trimestre 3	13,929	3,562	5,086	1,498	742	548	10,145	1,290	2,494

Table 10

Quarterly and Annual Estimates of Employment by Enterprise Size of Employment, for All Employees, for Selected Industries, Canada, Provinces and Territories.

(Continued - suite)

Tableau 10

Estimations trimestrielles et annuelles de l'emploi par taille d'entreprise selon l'emploi, pour l'ensemble des salariés pour une sélection d'industries, Canada, provinces et territoires.

NAICS 2002	Industry	Size - Taille										
		All Sizes - Toutes les tailles	0-4	5-19	20-49	50-99	100-299	300-499	500 +	0-49	50-299	300 +
SCIAN 2002	Industrie											
SASKATCHEWAN												
81	Other services (except public administration) - Autres services, sauf les administrations publiques											
	2003											
	Quarter 4 - Trimestre 4	13,782	3,523	4,913	1,653	770	583	10,090	1,353	2,339
	Annual - Annuel	13,788	3,528	4,960	1,575	744	592	10,064	1,336	2,389
	2004											
	Quarter 1 - Trimestre 1	13,654	3,535	4,799	1,621	9,955
	Quarter 2 - Trimestre 2	14,152	2,944	5,763	1,546	10,253
	Quarter 3 - Trimestre 3	14,325	2,958	5,945	1,427	10,330
	Quarter 4 - Trimestre 4	14,316	2,988	5,740	1,400	10,127
	Annual - Annuel	14,112	3,106	5,562	1,498	10,166
	2005											
	Quarter 1 - Trimestre 1	13,791	2,996	5,555	1,252	843	714	9,802	1,557	2,432
91	Public administration - Administrations publiques											
	2001											
	Quarter 1 - Trimestre 1	27,516	1,385	..	1,240
	Quarter 2 - Trimestre 2	28,636	1,277	..	1,259
	Quarter 3 - Trimestre 3	28,049	1,251	..	1,137
	Quarter 4 - Trimestre 4	27,612	1,288	..	1,066
	Annual - Annuel	27,953	1,300	..	1,175
	2002											
	Quarter 1 - Trimestre 1	27,722	1,246	764	1,184	1,513	2,265	3,195	3,777	20,750
	Quarter 2 - Trimestre 2	28,127	1,304	924	1,156	1,652	2,159	3,384	3,810	20,933
	Quarter 3 - Trimestre 3	28,400	1,331	977	1,058	1,706	2,457	3,366	4,163	20,871
	Quarter 4 - Trimestre 4	27,905	1,326	851	923	1,752	2,352	3,099	4,104	20,702
	Annual - Annuel	28,038	1,302	879	1,080	1,656	2,308	3,261	3,964	20,814
	2003											
	Quarter 1 - Trimestre 1	28,041	1,300	723	1,124	1,824	2,313	3,147	4,137	20,757
	Quarter 2 - Trimestre 2	30,810	1,418	1,162	1,320	1,596	2,471	3,900	4,068	22,843
	Quarter 3 - Trimestre 3	32,008	1,372	1,360	1,310	1,882	2,216	4,041	4,098	23,869
	Quarter 4 - Trimestre 4	30,611	1,432	978	1,130	1,905	2,254	3,540	4,159	22,912
	Annual - Annuel	30,367	1,380	1,056	1,221	1,802	2,314	3,657	4,115	22,595
	2004											
	Quarter 1 - Trimestre 1	29,052	1,379	791	1,172	1,886	2,246	3,341	4,132	21,579
	Quarter 2 - Trimestre 2	31,722	1,467	1,140	1,206	1,735	2,731	3,814	4,467	23,441
	Quarter 3 - Trimestre 3	33,079	1,459	1,361	1,447	1,597	2,929	4,267	4,526	24,287
	Quarter 4 - Trimestre 4	31,908	1,357	1,433	1,153	1,833	2,435	3,943	4,268	23,697
	Annual - Annuel	31,441	1,416	1,181	1,245	1,763	2,585	3,841	4,348	23,251
	2005											
	Quarter 1 - Trimestre 1	31,510	1,454	1,004	1,197	1,711	2,806	3,655	4,517	23,337
11-91N	Industrial aggregate (excluding unclassified) - Ensemble des industries sauf les entreprises non classifiées											
	2001											
	Quarter 1 - Trimestre 1	363,851	28,382	58,762	38,705	25,555	42,463	19,382	150,602	125,849	68,018	169,984
	Quarter 2 - Trimestre 2	372,379	28,830	61,166	39,979	26,857	41,157	19,566	154,825	129,975	68,014	174,391
	Quarter 3 - Trimestre 3	368,683	28,826	62,765	41,205	28,558	38,748	16,545	152,035	132,796	67,307	168,580
	Quarter 4 - Trimestre 4	374,255	28,953	60,296	39,618	26,449	42,385	17,948	158,607	128,867	68,834	176,554
	Annual - Annuel	369,792	28,748	60,747	39,877	26,855	41,188	18,360	154,017	129,372	68,043	172,377
	2002											
	Quarter 1 - Trimestre 1	366,880	27,851	58,266	39,066	27,792	39,744	16,855	157,306	125,183	67,536	174,161
	Quarter 2 - Trimestre 2	377,769	28,547	60,495	42,895	30,110	40,551	18,142	157,029	131,937	70,661	175,171
	Quarter 3 - Trimestre 3	375,842	28,892	61,879	44,736	33,012	38,250	16,558	152,516	135,506	71,261	169,075
	Quarter 4 - Trimestre 4	384,561	29,040	59,878	43,556	31,340	41,379	19,280	160,089	132,473	72,718	179,370
	Annual - Annuel	376,263	28,582	60,130	42,563	30,563	39,981	17,709	156,735	131,275	70,544	174,444
	2003											
	Quarter 1 - Trimestre 1	379,510	28,244	57,461	41,734	29,575	42,247	16,111	164,139	127,438	71,822	180,250
	Quarter 2 - Trimestre 2	398,159	29,193	60,454	44,735	30,555	42,657	17,431	173,134	134,382	73,212	190,565
	Quarter 3 - Trimestre 3	391,680	29,678	61,685	45,776	33,674	37,454	15,460	167,952	137,140	71,128	183,412
	Quarter 4 - Trimestre 4	398,061	29,597	58,692	44,249	30,998	41,514	17,812	175,199	132,538	72,512	193,011
	Annual - Annuel	391,853	29,178	59,573	44,124	31,200	40,968	16,703	170,106	132,875	72,169	186,809
	2004											
	Quarter 1 - Trimestre 1	384,542	28,535	57,248	40,792	29,989	39,143	16,030	172,806	126,575	69,132	188,836
	Quarter 2 - Trimestre 2	400,829	27,515	64,516	42,604	28,920	39,501	19,763	178,009	134,636	68,421	197,772
	Quarter 3 - Trimestre 3	399,816	27,037	66,006	44,315	31,022	37,582	18,113	175,742	137,357	68,604	193,854
	Quarter 4 - Trimestre 4	404,925	27,622	63,779	41,718	30,284	39,866	19,513	182,143	133,119	70,150	201,656
	Annual - Annuel	397,528	27,677	62,887	42,357	30,054	39,023	18,355	177,175	132,922	69,077	195,529
	2005											
	Quarter 1 - Trimestre 1	394,068	26,839	60,817	39,439	28,622	38,800	20,289	179,262	127,095	67,423	199,551

Table 10

Quarterly and Annual Estimates of Employment by Enterprise Size of Employment, for All Employees, for Selected Industries, Canada, Provinces and Territories.

(Continued - suite)

Tableau 10

Estimations trimestrielles et annuelles de l'emploi par taille d'entreprise selon l'emploi, pour l'ensemble des salariés pour une sélection d'industries, Canada, provinces et territoires.

NAICS 2002	Industry	Size - Taille										
		All Sizes - Toutes les tailles	0-4	5-19	20-49	50-99	100-299	300-499	500 +	0-49	50-299	300 +
SCIAN 2002	Industrie											
ALBERTA												
11	Forestry, logging & support - Foresterie, exploitation et soutien											
	2001											
	Quarter 1 - Trimestre 1	3,688	810	1,274	1,010	3,093
	Quarter 2 - Trimestre 2	3,161	759	1,019	370	2,147
	Quarter 3 - Trimestre 3	3,920	792	1,071	562	2,425
	Quarter 4 - Trimestre 4	4,007	761	1,274	789	2,824
	Annual - Annuel	3,694	781	1,159	682	2,622
	2002											
	Quarter 1 - Trimestre 1	3,873	811	1,216	713	2,740
	Quarter 2 - Trimestre 2	3,894	731	974	538	2,243
	Quarter 3 - Trimestre 3	4,315	732	1,021	464	2,216
	Quarter 4 - Trimestre 4	4,032	773	1,150	609	2,532
	Annual - Annuel	4,028	762	1,090	581	2,433
	2003											
	Quarter 1 - Trimestre 1	3,515	736	1,153	564	2,453	332	730
	Quarter 2 - Trimestre 2	3,197	671	712	194	1,577	301	1,320
	Quarter 3 - Trimestre 3	3,668	668	844	353	1,865	433	1,370
	Quarter 4 - Trimestre 4	3,008	697	971	340	2,008	181	819
	Annual - Annuel	3,347	693	920	362	1,975	312	1,060
	2004											
	Quarter 1 - Trimestre 1	3,085	..	1,010	2,225
	Quarter 2 - Trimestre 2	3,107	..	676	1,607
	Quarter 3 - Trimestre 3	3,909	..	838	1,910
	Quarter 4 - Trimestre 4	3,287	..	946	2,186
	Annual - Annuel	3,347	..	868	1,982
	2005											
	Quarter 1 - Trimestre 1	3,336	..	959	664
21	Mining & oil & gas extraction - Extraction minière et extraction de pétrole et de gaz											
	2001											
	Quarter 1 - Trimestre 1	71,871	4,273	5,835	4,576	4,244	7,427	4,451	41,066	14,683	11,671	45,517
	Quarter 2 - Trimestre 2	74,860	4,518	6,720	5,110	4,565	6,990	4,781	42,176	16,347	11,555	46,958
	Quarter 3 - Trimestre 3	73,682	4,638	6,467	5,198	4,443	6,493	4,694	41,749	16,303	10,935	46,443
	Quarter 4 - Trimestre 4	74,044	4,538	7,072	5,241	4,595	7,010	4,029	41,558	16,852	11,605	45,588
	Annual - Annuel	73,614	4,492	6,524	5,031	4,462	6,980	4,489	41,637	16,046	11,442	46,126
	2002											
	Quarter 1 - Trimestre 1	76,114	4,615	6,481	4,731	4,680	6,913	3,016	45,678	15,827	11,593	48,694
	Quarter 2 - Trimestre 2	77,633	4,854	7,088	5,527	4,925	6,555	2,919	45,766	17,468	11,480	48,685
	Quarter 3 - Trimestre 3	78,635	4,691	7,548	6,371	4,810	7,919	1,712	45,584	18,610	12,729	47,296
	Quarter 4 - Trimestre 4	78,744	4,914	7,431	6,360	5,204	8,024	1,393	45,419	18,704	13,228	46,812
	Annual - Annuel	77,782	4,769	7,137	5,747	4,905	7,353	2,260	45,612	17,652	12,257	47,872
	2003											
	Quarter 1 - Trimestre 1	81,462	4,508	6,916	5,392	5,101	7,892	2,021	49,633	16,815	12,993	51,654
	Quarter 2 - Trimestre 2	85,629	5,022	7,229	6,032	4,850	8,249	2,464	51,782	18,284	13,099	54,246
	Quarter 3 - Trimestre 3	88,230	5,097	7,283	6,677	5,385	9,273	3,386	51,129	19,057	14,658	54,515
	Quarter 4 - Trimestre 4	88,809	4,964	7,168	6,865	5,291	9,122	2,841	52,558	18,997	14,413	55,399
	Annual - Annuel	86,032	4,898	7,149	6,241	5,157	8,634	2,678	51,276	18,288	13,791	53,953
	2004											
	Quarter 1 - Trimestre 1	89,384	4,937	7,413	6,564	5,076	10,627	2,388	52,378	18,914	15,703	54,766
	Quarter 2 - Trimestre 2	87,505	5,262	7,421	6,859	4,938	9,769	2,630	50,625	19,542	14,707	53,255
	Quarter 3 - Trimestre 3	88,822	5,225	7,493	6,796	5,393	9,178	2,788	51,949	19,513	14,571	54,737
	Quarter 4 - Trimestre 4	91,829	5,282	7,425	7,207	5,612	9,004	3,406	53,893	19,914	14,616	57,299
	Annual - Annuel	89,385	5,176	7,438	6,857	5,255	9,645	2,803	52,211	19,471	14,899	55,014
	2005											
	Quarter 1 - Trimestre 1	93,859	5,345	7,445	6,892	5,066	10,136	4,137	54,838	19,681	15,202	58,975
22	Utilities - Services publics											
	2001											
	Quarter 1 - Trimestre 1	11,227	147	522	369	1,038
	Quarter 2 - Trimestre 2	11,636	161	561	330	1,051
	Quarter 3 - Trimestre 3	12,438	154	620	370	1,144
	Quarter 4 - Trimestre 4	12,330	135	561	421	1,117
	Annual - Annuel	11,908	149	566	372	1,087
	2002											
	Quarter 1 - Trimestre 1	11,864	143	522	466	1,130	950	9,784
	Quarter 2 - Trimestre 2	12,094	153	544	540	1,238	928	9,929
	Quarter 3 - Trimestre 3	12,158	147	562	435	1,144	928	10,086
	Quarter 4 - Trimestre 4	12,024	120	610	367	1,096	959	9,969
	Annual - Annuel	12,035	141	559	452	1,152	941	9,942
	2003											
	Quarter 1 - Trimestre 1	11,832	121	540	360	1,020	924	9,887
	Quarter 2 - Trimestre 2	11,929	136	532	384	1,052	925	9,951
	Quarter 3 - Trimestre 3	12,255	147	589	439	1,176	889	10,191

Table 10

Quarterly and Annual Estimates of Employment by Enterprise Size of Employment, for All Employees, for Selected Industries, Canada, Provinces and Territories.

(Continued - suite)

Tableau 10

Estimations trimestrielles et annuelles de l'emploi par taille d'entreprise selon l'emploi, pour l'ensemble des salariés pour une sélection d'industries, Canada, provinces et territoires.

NAICS 2002	Industry	Size - Taille										
		All Sizes - Toutes les tailles	0-4	5-19	20-49	50-99	100-299	300-499	500 +	0-49	50-299	300 +
SCIAN 2002	Industrie											
ALBERTA												
22	Utilities - Services publics											
	2003											
	Quarter 4 - Trimestre 4	11,559	139	612	377	1,128	758	9,673
	Annual - Annuel	11,894	136	568	390	1,094	874	9,926
	2004											
	Quarter 1 - Trimestre 1	11,736	..	635	1,050
	Quarter 2 - Trimestre 2	12,472	..	685	1,177
	Quarter 3 - Trimestre 3	12,655	..	645	1,250
	Quarter 4 - Trimestre 4	12,344	..	659	1,216
	Annual - Annuel	12,302	..	656	1,173
	2005											
	Quarter 1 - Trimestre 1	12,362	..	575	10,369
23	Construction - Construction											
	2001											
	Quarter 1 - Trimestre 1	83,042	15,949	20,203	13,027	8,430	8,997	3,460	12,975	49,179	17,427	16,436
	Quarter 2 - Trimestre 2	98,351	14,886	25,189	16,343	10,311	11,488	2,984	17,150	56,418	21,799	20,133
	Quarter 3 - Trimestre 3	105,584	15,776	25,863	17,666	11,316	11,955	3,940	19,069	59,305	23,270	23,009
	Quarter 4 - Trimestre 4	102,489	17,324	23,145	16,322	10,942	10,663	2,710	21,383	56,791	21,605	24,093
	Annual - Annuel	97,366	15,984	23,600	15,839	10,250	10,776	3,274	17,644	55,423	21,025	20,918
	2002											
	Quarter 1 - Trimestre 1	95,908	16,291	22,204	14,926	10,452	9,726	2,256	20,053	53,421	20,179	22,309
	Quarter 2 - Trimestre 2	104,921	16,230	26,287	17,374	10,333	10,652	2,385	21,660	59,891	20,986	24,045
	Quarter 3 - Trimestre 3	113,541	16,920	27,592	18,858	12,212	11,982	4,094	21,882	63,371	24,195	25,975
	Quarter 4 - Trimestre 4	112,863	16,192	26,728	18,244	11,696	11,592	2,593	25,819	61,163	23,288	28,412
	Annual - Annuel	106,808	16,408	25,703	17,350	11,173	10,988	2,832	22,354	59,461	22,162	25,185
	2003											
	Quarter 1 - Trimestre 1	101,298	16,023	24,470	17,869	9,897	11,813	2,819	18,407	58,362	21,710	21,225
	Quarter 2 - Trimestre 2	109,739	17,073	27,063	18,744	10,880	12,811	2,483	20,685	62,880	23,691	23,168
	Quarter 3 - Trimestre 3	120,152	17,710	28,438	20,955	12,260	15,681	3,634	21,475	67,103	27,941	25,109
	Quarter 4 - Trimestre 4	115,547	17,991	26,745	19,675	13,326	15,107	3,160	19,541	64,412	28,433	22,701
	Annual - Annuel	111,684	17,199	26,679	19,311	11,591	13,853	3,024	20,027	63,189	25,444	23,051
	2004											
	Quarter 1 - Trimestre 1	106,599	17,156	24,658	19,114	11,234	12,623	2,574	19,240	60,928	23,856	21,815
	Quarter 2 - Trimestre 2	116,012	17,809	27,782	20,256	13,182	13,715	2,900	20,367	65,847	26,898	23,267
	Quarter 3 - Trimestre 3	122,646	17,855	28,546	21,190	14,704	16,191	3,579	20,580	67,591	30,895	24,159
	Quarter 4 - Trimestre 4	120,715	18,944	26,266	20,947	14,491	16,026	3,792	20,250	66,156	30,516	24,042
	Annual - Annuel	116,493	17,941	26,813	20,377	13,403	14,639	3,211	20,109	65,131	28,041	23,321
	2005											
	Quarter 1 - Trimestre 1	111,555	18,480	23,738	19,079	13,505	13,256	3,526	19,970	61,298	26,761	23,496
31-33	Manufacturing - Fabrication											
	2001											
	Quarter 1 - Trimestre 1	133,458	4,556	14,544	15,126	12,661	21,896	8,897	55,778	34,226	34,557	64,675
	Quarter 2 - Trimestre 2	135,820	4,608	14,699	15,352	13,478	21,755	10,163	55,766	34,659	35,233	65,928
	Quarter 3 - Trimestre 3	138,559	4,262	14,871	15,829	13,580	22,478	10,216	57,322	34,963	36,058	67,539
	Quarter 4 - Trimestre 4	136,131	4,292	14,375	15,779	13,392	22,036	10,067	56,190	34,446	35,428	66,258
	Annual - Annuel	135,992	4,429	14,622	15,522	13,278	22,041	9,836	56,264	34,573	35,319	66,100
	2002											
	Quarter 1 - Trimestre 1	133,942	4,309	14,240	15,645	12,280	22,720	8,429	56,318	34,195	35,000	64,747
	Quarter 2 - Trimestre 2	137,517	4,257	14,219	16,753	13,442	22,095	8,489	58,262	35,229	35,537	66,751
	Quarter 3 - Trimestre 3	139,920	4,338	14,360	16,845	13,870	22,395	9,834	58,278	35,544	36,265	68,112
	Quarter 4 - Trimestre 4	136,088	4,404	14,045	16,866	13,597	22,041	10,343	54,791	35,314	35,639	65,135
	Annual - Annuel	136,867	4,327	14,216	16,527	13,297	22,313	9,274	56,912	35,070	35,610	66,186
	2003											
	Quarter 1 - Trimestre 1	133,471	4,277	14,070	15,830	14,861	21,367	8,769	54,297	34,177	36,228	63,066
	Quarter 2 - Trimestre 2	135,447	4,196	14,214	16,569	14,414	20,867	9,285	55,902	34,979	35,281	65,188
	Quarter 3 - Trimestre 3	135,074	4,262	13,800	16,396	15,174	21,469	9,323	54,650	34,458	36,643	63,973
	Quarter 4 - Trimestre 4	133,541	4,225	14,024	16,179	15,636	21,161	8,903	53,414	34,427	36,797	62,317
	Annual - Annuel	134,383	4,240	14,027	16,243	15,021	21,216	9,070	54,566	34,510	36,237	63,636
	2004											
	Quarter 1 - Trimestre 1	132,250	4,119	14,067	15,853	14,903	23,357	7,235	52,717	34,039	38,260	59,951
	Quarter 2 - Trimestre 2	136,060	4,070	14,724	15,424	14,931	24,117	9,227	53,566	34,219	39,049	62,793
	Quarter 3 - Trimestre 3	138,508	3,838	14,692	15,885	14,645	23,901	9,085	56,462	34,416	38,546	65,547
	Quarter 4 - Trimestre 4	137,212	3,854	14,224	16,150	15,615	23,118	8,785	55,465	34,228	38,733	64,250
	Annual - Annuel	136,008	3,970	14,427	15,828	15,024	23,623	8,583	54,552	34,226	38,647	63,135
	2005											
	Quarter 1 - Trimestre 1	134,871	3,874	13,822	15,372	15,363	24,163	7,712	54,565	33,068	39,526	62,277
41	Wholesale Trade - Commerce de gros											
	2001											
	Quarter 1 - Trimestre 1	76,242	5,895	14,219	11,168	7,959	10,765	4,778	21,458	31,283	18,724	26,236
	Quarter 2 - Trimestre 2	77,374	5,802	14,487	11,603	8,444	10,239	4,586	22,212	31,892	18,683	26,799
	Quarter 3 - Trimestre 3	77,017	5,601	14,555	11,441	8,665	10,700	3,997	22,058	31,597	19,365	26,054

Table 10

Quarterly and Annual Estimates of Employment by Enterprise Size of Employment, for All Employees, for Selected Industries, Canada, Provinces and Territories.

(Continued - suite)

Tableau 10

Estimations trimestrielles et annuelles de l'emploi par taille d'entreprise selon l'emploi, pour l'ensemble des salariés pour une sélection d'industries, Canada, provinces et territoires.

NAICS 2002	Industry	Size - Taille										
		All Sizes - Toutes les tailles	0-4	5-19	20-49	50-99	100-299	300-499	500 +	0-49	50-299	300 +
SCIAN 2002	Industrie											
ALBERTA												
41	Wholesale Trade - Commerce de gros											
	2001											
	Quarter 4 - Trimestre 4	76,618	5,525	14,210	11,326	8,464	10,998	3,810	22,285	31,062	19,462	26,094
	Annual - Annuel	76,813	5,706	14,368	11,385	8,383	10,675	4,293	22,003	31,458	19,059	26,296
	2002											
	Quarter 1 - Trimestre 1	77,149	5,587	14,307	11,545	8,008	11,245	4,842	21,615	31,440	19,252	26,457
	Quarter 2 - Trimestre 2	77,579	5,446	14,389	12,611	9,003	11,051	4,490	20,589	32,445	20,055	25,079
	Quarter 3 - Trimestre 3	78,628	5,284	14,453	12,627	9,556	11,346	3,966	21,395	32,365	20,902	25,360
	Quarter 4 - Trimestre 4	79,208	5,575	14,088	12,300	9,007	11,203	4,657	22,377	31,964	20,210	27,034
	Annual - Annuel	78,141	5,473	14,310	12,271	8,893	11,211	4,489	21,494	32,054	20,105	25,983
	2003											
	Quarter 1 - Trimestre 1	78,181	5,461	14,101	11,956	9,041	10,628	5,228	21,766	31,518	19,669	26,994
	Quarter 2 - Trimestre 2	79,273	5,344	14,089	12,564	9,598	10,639	4,729	22,310	31,997	20,237	27,039
	Quarter 3 - Trimestre 3	78,299	5,468	13,959	12,034	9,814	10,201	4,554	22,270	31,461	20,015	26,824
	Quarter 4 - Trimestre 4	78,364	5,151	14,038	11,657	9,319	10,970	4,922	22,307	30,847	20,288	27,229
	Annual - Annuel	78,529	5,356	14,047	12,053	9,443	10,609	4,858	22,163	31,456	20,052	27,021
	2004											
	Quarter 1 - Trimestre 1	76,582	5,066	14,084	10,855	9,622	10,301	4,728	21,926	30,005	19,923	26,654
	Quarter 2 - Trimestre 2	77,983	5,146	14,718	10,870	10,309	10,437	4,709	21,794	30,734	20,746	26,503
	Quarter 3 - Trimestre 3	77,546	5,018	14,729	10,881	9,966	10,763	3,829	22,360	30,628	20,729	26,189
	Quarter 4 - Trimestre 4	77,839	4,971	14,543	11,187	9,371	11,217	3,759	22,790	30,701	20,589	26,549
	Annual - Annuel	77,487	5,050	14,519	10,948	9,817	10,680	4,256	22,218	30,517	20,497	26,474
	2005											
	Quarter 1 - Trimestre 1	77,463	4,978	14,137	10,932	9,301	11,646	3,634	22,834	30,047	20,947	26,469
44-45	Retail trade - Commerce de détail											
	2001											
	Quarter 1 - Trimestre 1	164,159	11,608	31,806	18,309	12,591	15,570	3,948	70,327	61,723	28,161	74,275
	Quarter 2 - Trimestre 2	168,946	11,891	32,947	19,226	13,120	15,979	4,967	70,815	64,065	29,099	75,782
	Quarter 3 - Trimestre 3	170,291	11,452	33,960	19,303	13,688	15,437	4,626	71,826	64,715	29,125	76,451
	Quarter 4 - Trimestre 4	172,736	11,778	32,702	18,632	12,629	16,177	4,302	76,516	63,112	28,805	80,819
	Annual - Annuel	169,033	11,682	32,854	18,867	13,007	15,791	4,460	72,371	63,404	28,798	76,832
	2002											
	Quarter 1 - Trimestre 1	170,283	11,936	31,770	19,364	13,739	15,768	4,617	73,090	63,070	29,507	77,706
	Quarter 2 - Trimestre 2	176,465	11,613	31,944	22,234	15,940	17,152	5,154	72,427	65,791	33,093	77,582
	Quarter 3 - Trimestre 3	179,500	11,927	31,895	22,464	16,902	16,335	4,835	75,143	66,285	33,238	79,977
	Quarter 4 - Trimestre 4	183,770	12,393	31,797	22,325	18,029	16,720	4,045	78,461	66,515	34,749	82,507
	Annual - Annuel	177,505	11,967	31,851	21,597	16,153	16,494	4,663	74,780	65,415	32,647	79,443
	2003											
	Quarter 1 - Trimestre 1	180,442	11,877	31,610	21,968	18,129	15,948	3,328	77,582	65,455	34,077	80,910
	Quarter 2 - Trimestre 2	184,313	12,544	31,606	22,807	18,024	17,466	3,068	78,798	66,956	35,490	81,866
	Quarter 3 - Trimestre 3	184,999	12,850	31,230	22,596	17,913	16,847	2,826	80,738	66,676	34,759	83,564
	Quarter 4 - Trimestre 4	189,087	12,757	31,138	22,398	18,556	16,841	2,825	84,572	66,292	35,398	87,397
	Annual - Annuel	184,710	12,507	31,396	22,442	18,155	16,776	3,012	80,422	66,345	34,931	83,434
	2004											
	Quarter 1 - Trimestre 1	183,200	12,718	31,043	21,345	17,642	15,423	3,023	82,005	65,107	33,065	85,028
	Quarter 2 - Trimestre 2	187,393	12,225	33,589	21,190	15,193	16,839	3,756	84,602	67,003	32,032	88,358
	Quarter 3 - Trimestre 3	189,418	11,950	33,649	21,198	15,436	16,439	3,131	87,615	66,797	31,875	90,746
	Quarter 4 - Trimestre 4	193,478	12,048	33,433	21,193	15,562	15,731	3,911	91,601	66,673	31,293	95,512
	Annual - Annuel	188,373	12,235	32,928	21,232	15,958	16,108	3,455	86,456	66,395	32,066	89,911
	2005											
	Quarter 1 - Trimestre 1	187,867	11,865	32,866	20,783	16,206	14,592	3,694	87,862	65,513	30,798	91,556
48-49	Transportation & warehousing - Transport et entreposage											
	2001											
	Quarter 1 - Trimestre 1	71,131	6,557	8,338	7,042	3,345	9,130	2,900	33,819	21,937	12,475	36,719
	Quarter 2 - Trimestre 2	72,762	6,947	8,618	6,775	3,729	8,096	3,470	35,126	22,341	11,825	38,596
	Quarter 3 - Trimestre 3	72,722	7,193	8,920	6,851	4,160	8,355	3,450	33,793	22,964	12,514	37,244
	Quarter 4 - Trimestre 4	72,622	7,205	9,133	6,645	4,294	8,543	2,925	33,876	22,984	12,837	36,801
	Annual - Annuel	72,309	6,976	8,752	6,828	3,882	8,531	3,187	34,154	22,556	12,413	37,340
	2002											
	Quarter 1 - Trimestre 1	71,030	6,917	9,017	6,644	4,325	8,170	3,193	32,764	22,578	12,495	35,957
	Quarter 2 - Trimestre 2	71,690	6,963	9,049	6,440	4,617	8,261	3,385	32,976	22,451	12,878	36,360
	Quarter 3 - Trimestre 3	71,517	6,905	9,294	6,908	4,219	8,786	2,895	32,511	23,106	13,005	35,406
	Quarter 4 - Trimestre 4	72,252	7,140	8,564	6,463	4,377	9,077	2,482	34,148	22,167	13,455	36,630
	Annual - Annuel	71,622	6,981	8,981	6,614	4,384	8,574	2,989	33,100	22,576	12,958	36,088
	2003											
	Quarter 1 - Trimestre 1	72,548	6,625	8,776	6,952	4,514	8,492	2,914	34,274	22,353	13,007	37,188
	Quarter 2 - Trimestre 2	72,308	6,667	8,954	6,837	4,688	8,802	2,947	33,412	22,459	13,490	36,359
	Quarter 3 - Trimestre 3	72,644	6,851	9,323	6,880	4,875	8,915	2,072	33,728	23,055	13,790	35,800
	Quarter 4 - Trimestre 4	73,903	7,072	9,208	7,304	4,660	8,325	3,407	33,929	23,583	12,985	37,335
	Annual - Annuel	72,851	6,804	9,065	6,993	4,684	8,633	2,835	33,836	22,862	13,318	36,670
	2004											
	Quarter 1 - Trimestre 1	73,406	6,808	9,317	7,157	4,724	8,946	3,226	33,229	23,281	13,670	36,455
	Quarter 2 - Trimestre 2	75,031	7,068	9,159	6,887	4,596	9,385	3,293	34,642	23,115	13,981	37,935

Table 10

Quarterly and Annual Estimates of Employment by Enterprise Size of Employment, for All Employees, for Selected Industries, Canada, Provinces and Territories.

(Continued - suite)

Tableau 10

Estimations trimestrielles et annuelles de l'emploi par taille d'entreprise selon l'emploi, pour l'ensemble des salariés pour une sélection d'industries, Canada, provinces et territoires.

NAICS 2002	Industry	Size - Taille										
		All Sizes - Toutes les tailles	0-4	5-19	20-49	50-99	100-299	300-499	500 +	0-49	50-299	300 +
SCIAN 2002	Industrie											
ALBERTA												
48-49 Transportation & warehousing - Transport et entreposage												
	2004											
	Quarter 3 - Trimestre 3	75,310	6,942	9,102	6,707	4,551	9,421	3,074	35,513	22,750	13,972	38,587
	Quarter 4 - Trimestre 4	77,809	7,201	8,979	6,742	4,533	9,747	3,147	37,461	22,921	14,280	40,608
	Annual - Annuel	75,389	7,005	9,139	6,873	4,601	9,375	3,185	35,211	23,017	13,976	38,396
	2005											
	Quarter 1 - Trimestre 1	77,425	7,079	8,749	6,881	4,664	9,431	3,272	37,348	22,710	14,095	40,620
51	Information & cultural industries - Industrie de l'information et industrie culturelle											
	2001											
	Quarter 1 - Trimestre 1	26,992	1,014	1,675	2,048	1,629	2,635	1,102	16,890	4,737	4,263	17,991
	Quarter 2 - Trimestre 2	27,538	950	1,883	2,243	1,904	2,819	635	17,104	5,075	4,723	17,740
	Quarter 3 - Trimestre 3	27,893	912	1,990	2,364	2,014	3,316	552	16,745	5,267	5,331	17,296
	Quarter 4 - Trimestre 4	27,494	933	1,951	2,601	1,417	3,423	881	16,288	5,486	4,840	17,169
	Annual - Annuel	27,479	952	1,875	2,314	1,741	3,048	792	16,756	5,141	4,789	17,549
	2002											
	Quarter 1 - Trimestre 1	27,639	947	1,839	2,322	1,477	2,726	900	17,428	5,108	4,203	18,328
	Quarter 2 - Trimestre 2	27,942	948	1,915	2,156	1,525	2,816	1,021	17,561	5,019	4,341	18,582
	Quarter 3 - Trimestre 3	28,086	989	1,888	2,171	1,802	2,440	1,210	17,585	5,049	4,241	18,795
	Quarter 4 - Trimestre 4	28,079	975	1,881	2,380	1,829	2,376	1,037	17,601	5,236	4,204	18,638
	Annual - Annuel	27,936	965	1,881	2,257	1,658	2,589	1,042	17,544	5,103	4,247	18,586
	2003											
	Quarter 1 - Trimestre 1	27,776	946	1,743	2,203	2,105	2,394	699	17,687	4,891	4,499	18,386
	Quarter 2 - Trimestre 2	28,203	932	1,678	2,147	2,091	2,736	884	17,735	4,757	4,827	18,618
	Quarter 3 - Trimestre 3	28,458	932	1,688	2,219	1,945	2,861	866	17,947	4,839	4,806	18,813
	Quarter 4 - Trimestre 4	28,314	940	1,722	2,155	1,716	2,980	682	18,119	4,817	4,696	18,802
	Annual - Annuel	28,188	937	1,708	2,181	1,964	2,743	783	17,872	4,826	4,707	18,655
	2004											
	Quarter 1 - Trimestre 1	29,099	901	1,864	2,039	534	18,513	4,804	5,250	19,046
	Quarter 2 - Trimestre 2	29,400	944	1,824	2,177	1,154	18,986	4,945	4,316	20,140
	Quarter 3 - Trimestre 3	29,781	912	1,851	2,319	1,571	18,861	5,083	4,266	20,433
	Quarter 4 - Trimestre 4	29,080	875	1,951	2,179	1,252	17,789	5,005	5,034	19,041
	Annual - Annuel	29,340	908	1,873	2,178	1,128	18,537	4,959	4,716	19,665
	2005											
	Quarter 1 - Trimestre 1	28,788	901	1,905	1,995	1,760	3,056	985	18,186	4,801	4,816	19,171
52	Finance & insurance - Finance et assurances											
	2001											
	Quarter 1 - Trimestre 1	43,271	3,530	3,163	2,101	1,982	2,040	2,032	28,423	8,794	4,023	30,454
	Quarter 2 - Trimestre 2	44,718	3,223	3,800	2,145	1,864	1,678	1,681	30,328	9,168	3,542	32,009
	Quarter 3 - Trimestre 3	44,529	3,440	3,540	2,092	1,952	1,961	2,111	29,433	9,072	3,913	31,543
	Quarter 4 - Trimestre 4	44,718	3,222	3,893	2,310	1,684	2,108	2,652	28,849	9,425	3,792	31,501
	Annual - Annuel	44,309	3,354	3,599	2,162	1,870	1,947	2,119	29,258	9,115	3,817	31,377
	2002											
	Quarter 1 - Trimestre 1	44,896	3,277	3,768	2,351	2,018	2,260	2,648	28,574	9,396	4,278	31,222
	Quarter 2 - Trimestre 2	45,635	3,468	3,817	2,694	1,807	2,571	2,414	28,864	9,978	4,378	31,278
	Quarter 3 - Trimestre 3	45,600	3,223	4,002	2,516	1,623	2,703	2,420	29,112	9,741	4,327	31,532
	Quarter 4 - Trimestre 4	45,768	3,429	3,901	2,410	1,800	3,014	2,316	28,898	9,740	4,814	31,214
	Annual - Annuel	45,475	3,349	3,872	2,493	1,812	2,637	2,450	28,862	9,714	4,449	31,312
	2003											
	Quarter 1 - Trimestre 1	45,570	3,467	3,804	2,323	1,597	2,874	2,384	29,123	9,593	4,471	31,506
	Quarter 2 - Trimestre 2	45,214	3,194	4,015	2,344	1,585	2,471	2,413	29,193	9,552	4,056	31,606
	Quarter 3 - Trimestre 3	45,271	3,260	3,884	2,448	1,569	2,470	2,268	29,372	9,591	4,039	31,640
	Quarter 4 - Trimestre 4	45,305	3,339	4,146	2,477	1,614	3,032	2,149	28,548	9,962	4,646	30,698
	Annual - Annuel	45,340	3,315	3,962	2,398	1,591	2,712	2,304	29,059	9,675	4,303	31,363
	2004											
	Quarter 1 - Trimestre 1	44,716	3,365	4,166	2,405	1,933	27,103	9,936	5,744	29,036
	Quarter 2 - Trimestre 2	44,602	3,013	4,281	2,276	2,125	27,739	9,570	5,167	29,864
	Quarter 3 - Trimestre 3	44,468	2,945	4,317	2,316	2,107	27,778	9,578	5,005	29,885
	Quarter 4 - Trimestre 4	44,324	3,014	4,207	2,345	1,788	27,902	9,567	5,067	29,690
	Annual - Annuel	44,528	3,084	4,243	2,336	1,988	27,631	9,663	5,246	29,619
	2005											
	Quarter 1 - Trimestre 1	44,116	2,920	3,931	2,164	1,544	3,212	2,067	28,278	9,015	4,755	30,345
53	Real estate & rental & leasing - Services immobiliers et services de location et de location à bail											
	2001											
	Quarter 1 - Trimestre 1	25,492	4,836	5,698	3,782	1,948	2,782	14,316	4,730	6,445
	Quarter 2 - Trimestre 2	26,612	4,919	6,022	3,863	2,249	3,403	14,805	5,652	6,155
	Quarter 3 - Trimestre 3	27,027	4,722	6,110	3,851	2,312	3,329	14,682	5,640	6,704
	Quarter 4 - Trimestre 4	26,128	4,907	5,953	3,682	2,052	3,544	14,542	5,596	5,990
	Annual - Annuel	26,315	4,846	5,946	3,795	2,140	3,265	14,586	5,405	6,324

Table 10

Quarterly and Annual Estimates of Employment by Enterprise Size of Employment, for All Employees, for Selected Industries, Canada, Provinces and Territories.

(Continued - suite)

Tableau 10

Estimations trimestrielles et annuelles de l'emploi par taille d'entreprise selon l'emploi, pour l'ensemble des salariés pour une sélection d'industries, Canada, provinces et territoires.

NAICS 2002	Industry	Size - Taille										
		All Sizes - Toutes les tailles	0-4	5-19	20-49	50-99	100-299	300-499	500 +	0-49	50-299	300 +
SCIAN 2002	Industrie											
ALBERTA												
53	Real estate & rental & leasing - Services immobiliers et services de location et de location à bail											
	2002											
	Quarter 1 - Trimestre 1	26,496	4,982	5,773	3,828	2,213	3,412	14,583	5,625	6,288
	Quarter 2 - Trimestre 2	27,240	5,040	6,128	3,932	2,389	3,582	15,101	5,972	6,167
	Quarter 3 - Trimestre 3	28,152	4,663	6,162	4,357	2,552	3,828	15,181	6,380	6,591
	Quarter 4 - Trimestre 4	28,665	4,660	6,268	4,266	2,845	3,880	15,194	6,725	6,746
	Annual - Annuel	27,638	4,836	6,083	4,096	2,500	3,676	15,015	6,175	6,448
	2003											
	Quarter 1 - Trimestre 1	28,556	4,917	5,967	3,935	2,839	3,099	14,819	5,938	7,799
	Quarter 2 - Trimestre 2	29,896	5,149	6,069	4,164	3,152	3,701	15,382	6,853	7,661
	Quarter 3 - Trimestre 3	29,773	5,221	5,884	4,229	3,029	3,583	15,334	6,612	7,828
	Quarter 4 - Trimestre 4	29,961	5,106	5,908	4,464	3,144	3,739	15,478	6,882	7,601
	Annual - Annuel	29,547	5,098	5,957	4,198	3,041	3,530	15,253	6,571	7,722
	2004											
	Quarter 1 - Trimestre 1	29,181	4,970	5,993	4,232	3,183	3,247	781	6,776	15,195	6,430	7,556
	Quarter 2 - Trimestre 2	30,109	5,113	6,430	4,253	2,887	3,613	1,202	6,611	15,796	6,499	7,814
	Quarter 3 - Trimestre 3	30,793	5,105	6,359	4,371	2,982	4,585	787	6,604	15,835	7,567	7,391
	Quarter 4 - Trimestre 4	30,941	5,070	6,278	4,451	2,997	4,344	715	7,087	15,799	7,341	7,802
	Annual - Annuel	30,256	5,065	6,265	4,327	3,012	3,947	871	6,769	15,656	6,959	7,641
	2005											
	Quarter 1 - Trimestre 1	32,060	4,974	6,311	4,196	3,380	4,192	1,690	7,317	15,481	7,572	9,007
54	Professional, scientific & technical services - Services professionnels, scientifiques et techniques											
	2001											
	Quarter 1 - Trimestre 1	81,345	20,091	15,513	9,294	5,943	10,447	3,516	16,542	44,898	16,389	20,058
	Quarter 2 - Trimestre 2	84,625	21,480	16,705	10,049	6,817	10,874	2,981	15,718	48,235	17,691	18,699
	Quarter 3 - Trimestre 3	83,899	21,721	16,163	10,069	6,613	10,237	3,322	15,774	47,954	16,850	19,096
	Quarter 4 - Trimestre 4	83,256	22,005	16,671	9,735	6,345	9,580	4,318	14,602	48,410	15,925	18,920
	Annual - Annuel	83,281	21,324	16,263	9,787	6,429	10,284	3,534	15,659	47,374	16,714	19,193
	2002											
	Quarter 1 - Trimestre 1	85,815	22,411	17,088	9,416	6,874	9,537	4,439	16,051	48,915	16,411	20,490
	Quarter 2 - Trimestre 2	88,252	22,299	17,707	10,443	7,340	9,623	4,579	16,262	50,449	16,963	20,841
	Quarter 3 - Trimestre 3	86,351	21,789	17,735	10,732	7,598	8,906	4,628	14,963	50,257	16,504	19,590
	Quarter 4 - Trimestre 4	87,731	22,338	18,048	10,509	7,426	8,540	4,923	15,947	50,895	15,966	20,870
	Annual - Annuel	87,037	22,209	17,644	10,275	7,309	9,151	4,642	15,806	50,129	16,461	20,448
	2003											
	Quarter 1 - Trimestre 1	87,263	22,664	17,339	9,815	6,666	9,171	4,230	17,379	49,817	15,836	21,609
	Quarter 2 - Trimestre 2	87,253	22,855	17,550	10,147	6,956	8,391	5,038	16,317	50,551	15,347	21,355
	Quarter 3 - Trimestre 3	88,286	22,816	17,926	10,121	7,660	9,084	5,359	15,320	50,862	16,744	20,680
	Quarter 4 - Trimestre 4	90,203	23,327	18,096	10,454	7,365	9,941	5,451	15,568	51,878	17,306	21,019
	Annual - Annuel	88,251	22,915	17,728	10,134	7,162	9,147	5,020	16,146	50,777	16,309	21,166
	2004											
	Quarter 1 - Trimestre 1	91,364	23,145	18,060	10,042	7,449	10,462	5,529	16,676	51,247	17,911	22,206
	Quarter 2 - Trimestre 2	93,014	23,472	18,228	10,016	7,251	10,179	6,563	17,305	51,716	17,429	23,868
	Quarter 3 - Trimestre 3	92,051	23,298	18,051	9,850	8,036	10,720	5,634	16,463	51,198	18,756	22,097
	Quarter 4 - Trimestre 4	91,978	23,903	17,687	10,164	7,014	11,167	5,941	16,101	51,755	18,181	22,042
	Annual - Annuel	92,102	23,454	18,007	10,018	7,438	10,632	5,917	16,636	51,479	18,070	22,553
	2005											
	Quarter 1 - Trimestre 1	92,218	23,458	17,165	9,862	6,987	11,247	5,822	17,677	50,484	18,234	23,499
55	Management of companies & enterprises - Gestion de sociétés et d'entreprises											
	2001											
	Quarter 1 - Trimestre 1	10,804	2,015	1,730	1,061	4,805
	Quarter 2 - Trimestre 2	11,095	2,082	1,656	1,017	4,755
	Quarter 3 - Trimestre 3	11,823	2,046	1,758	1,026	4,830
	Quarter 4 - Trimestre 4	12,207	2,011	1,915	1,065	4,991
	Annual - Annuel	11,482	2,038	1,765	1,042	4,845
	2002											
	Quarter 1 - Trimestre 1	12,065	1,977	1,818	1,103	..	1,952	4,898
	Quarter 2 - Trimestre 2	12,214	2,106	1,852	1,262	..	2,066	5,220
	Quarter 3 - Trimestre 3	11,895	2,032	1,857	1,130	..	1,987	5,019
	Quarter 4 - Trimestre 4	12,019	2,121	1,705	1,332	..	1,804	5,158
	Annual - Annuel	12,048	2,059	1,808	1,207	..	1,952	5,074
	2003											
	Quarter 1 - Trimestre 1	12,088	2,081	1,502	1,361	895	1,861	4,943	2,756	4,388
	Quarter 2 - Trimestre 2	12,136	2,148	1,642	1,388	745	1,884	5,177	2,629	4,330
	Quarter 3 - Trimestre 3	11,387	2,030	1,638	1,316	750	1,642	4,983	2,392	4,011
	Quarter 4 - Trimestre 4	11,676	2,053	1,554	1,380	990	1,531	4,988	2,520	4,168
	Annual - Annuel	11,822	2,078	1,584	1,361	845	1,729	5,023	2,575	4,224
	2004											
	Quarter 1 - Trimestre 1	12,107	2,019	1,803	1,328	5,150
	Quarter 2 - Trimestre 2	13,419	2,224	1,951	1,511	5,685

Table 10

Quarterly and Annual Estimates of Employment by Enterprise Size of Employment, for All Employees, for Selected Industries, Canada, Provinces and Territories.

(Continued - suite)

Tableau 10

Estimations trimestrielles et annuelles de l'emploi par taille d'entreprise selon l'emploi, pour l'ensemble des salariés pour une sélection d'industries, Canada, provinces et territoires.

NAICS 2002	Industry	Size - Taille										
		All Sizes - Toutes les tailles	0-4	5-19	20-49	50-99	100-299	300-499	500 +	0-49	50-299	300 +
SCIAN 2002	Industrie											
ALBERTA												
55	Management of companies & enterprises - Gestion de sociétés et d'entreprises											
	2004											
	Quarter 3 - Trimestre 3	13,437	2,070	2,017	1,422	5,510
	Quarter 4 - Trimestre 4	13,601	2,132	2,039	1,581	5,753
	Annual - Annuel	13,141	2,111	1,952	1,460	5,524
	2005											
	Quarter 1 - Trimestre 1	14,289	2,084	2,004	1,533	5,620	2,601	6,068
56	Admin. & support, waste managem. & remediation services - Services admin., soutien, gestion des déchets, assainissem.											
	2001											
	Quarter 1 - Trimestre 1	50,572	5,115	8,659	5,844	4,144	4,869	2,554	19,386	19,618	9,014	21,940
	Quarter 2 - Trimestre 2	52,211	5,388	9,506	5,939	4,569	5,372	2,638	18,800	20,832	9,941	21,438
	Quarter 3 - Trimestre 3	52,340	5,549	9,699	6,267	4,867	5,855	2,294	17,809	21,515	10,722	20,103
	Quarter 4 - Trimestre 4	51,966	5,097	9,453	5,772	4,236	6,096	2,365	18,947	20,322	10,332	21,312
	Annual - Annuel	51,772	5,287	9,329	5,956	4,454	5,548	2,463	18,736	20,572	10,002	21,198
	2002											
	Quarter 1 - Trimestre 1	51,928	5,208	8,912	5,682	4,367	6,609	2,624	18,527	19,801	10,976	21,151
	Quarter 2 - Trimestre 2	55,671	5,780	9,686	5,964	5,283	7,432	2,885	18,640	21,431	12,715	21,525
	Quarter 3 - Trimestre 3	58,706	6,130	9,938	6,802	5,673	7,480	3,219	19,463	22,871	13,153	22,683
	Quarter 4 - Trimestre 4	59,523	5,809	9,776	6,527	5,331	7,201	3,929	20,950	22,112	12,532	24,879
	Annual - Annuel	56,457	5,732	9,578	6,244	5,163	7,181	3,164	19,395	21,554	12,344	22,559
	2003											
	Quarter 1 - Trimestre 1	57,762	5,344	9,099	6,502	4,219	7,721	4,160	20,719	20,944	11,940	24,878
	Quarter 2 - Trimestre 2	61,561	5,957	10,047	7,118	4,679	8,474	4,488	20,798	23,122	13,153	25,286
	Quarter 3 - Trimestre 3	63,494	6,159	10,543	7,029	5,000	8,959	4,755	21,047	23,732	13,959	25,803
	Quarter 4 - Trimestre 4	62,392	6,172	9,908	6,541	4,701	8,745	4,635	21,691	22,621	13,446	26,325
	Annual - Annuel	61,302	5,908	9,899	6,797	4,650	8,475	4,509	21,064	22,605	13,124	25,573
	2004											
	Quarter 1 - Trimestre 1	60,697	5,932	9,388	6,698	4,518	8,084	3,586	22,492	22,018	12,602	26,078
	Quarter 2 - Trimestre 2	64,392	6,285	10,527	6,744	4,740	8,064	3,726	24,307	23,556	12,804	28,032
	Quarter 3 - Trimestre 3	65,856	6,401	10,832	6,878	4,799	8,164	3,012	25,770	24,111	12,963	28,782
	Quarter 4 - Trimestre 4	65,437	6,499	9,680	6,753	4,306	7,402	3,941	26,855	22,933	11,708	30,796
	Annual - Annuel	64,096	6,279	10,107	6,768	4,591	7,928	3,566	24,856	23,154	12,519	28,422
	2005											
	Quarter 1 - Trimestre 1	64,465	6,241	9,301	5,891	4,701	7,644	3,745	26,942	21,433	12,345	30,687
61	Educational services - Services d'enseignement											
	2001											
	Quarter 1 - Trimestre 1	102,933	946	1,376	1,839	1,533	4,243	7,954	85,041	4,161	5,777	92,995
	Quarter 2 - Trimestre 2	101,925	985	1,478	1,581	1,524	4,895	6,520	84,942	4,044	6,419	91,461
	Quarter 3 - Trimestre 3	85,473	884	1,307	1,570	1,254	6,521	8,239	65,699	3,761	7,775	73,937
	Quarter 4 - Trimestre 4	103,792	929	1,486	1,634	1,628	5,365	6,295	86,457	4,049	6,992	92,751
	Annual - Annuel	98,531	936	1,412	1,656	1,485	5,256	7,252	80,534	4,004	6,741	87,786
	2002											
	Quarter 1 - Trimestre 1	105,503	928	1,437	1,638	1,803	4,186	7,254	88,257	4,002	5,989	95,511
	Quarter 2 - Trimestre 2	104,079	997	1,466	1,608	1,658	3,812	8,056	86,481	4,071	5,470	94,537
	Quarter 3 - Trimestre 3	87,220	928	1,463	1,461	1,334	5,151	10,234	66,651	3,851	6,485	76,884
	Quarter 4 - Trimestre 4	106,977	1,026	1,536	1,700	1,672	4,647	8,179	88,217	4,262	6,319	96,395
	Annual - Annuel	100,945	970	1,475	1,602	1,617	4,449	8,431	82,401	4,047	6,066	90,832
	2003											
	Quarter 1 - Trimestre 1	108,731	1,077	1,496	1,827	1,674	4,346	8,761	89,550	4,400	6,020	98,311
	Quarter 2 - Trimestre 2	107,808	1,062	1,498	1,892	1,743	4,543	8,588	88,481	4,452	6,287	97,069
	Quarter 3 - Trimestre 3	82,841	978	1,393	1,655	1,777	5,307	8,717	63,015	4,025	7,084	71,732
	Quarter 4 - Trimestre 4	104,547	1,054	1,532	1,589	2,151	4,115	8,285	85,823	4,174	6,266	94,108
	Annual - Annuel	100,982	1,043	1,480	1,741	1,836	4,578	8,588	81,717	4,263	6,414	90,305
	2004											
	Quarter 1 - Trimestre 1	107,490	1,109	1,521	1,429	2,302	4,714	7,820	88,595	4,058	7,016	96,415
	Quarter 2 - Trimestre 2	102,803	1,147	1,591	1,623	1,925	5,016	7,448	84,052	4,362	6,941	91,500
	Quarter 3 - Trimestre 3	82,249	1,083	1,463	1,553	1,577	6,138	7,430	63,006	4,098	7,715	70,436
	Quarter 4 - Trimestre 4	106,207	1,171	1,599	1,501	1,873	4,651	6,403	89,008	4,272	6,525	95,411
	Annual - Annuel	99,687	1,128	1,543	1,527	1,919	5,130	7,275	81,165	4,198	7,049	88,440
	2005											
	Quarter 1 - Trimestre 1	107,105	1,154	1,560	1,534	1,974	4,042	5,867	90,974	4,248	6,016	96,840
62	Health care & social assistance - Soins de santé et assistance sociale											
	2001											
	Quarter 1 - Trimestre 1	111,662	10,855	17,914	8,910	6,369	8,343	5,346	53,925	37,680	14,711	59,271
	Quarter 2 - Trimestre 2	113,154	10,805	18,811	9,311	6,433	9,267	4,981	53,547	38,926	15,701	58,527
	Quarter 3 - Trimestre 3	112,917	10,423	19,170	9,327	6,358	8,889	4,854	53,896	38,920	15,247	58,750
	Quarter 4 - Trimestre 4	114,053	10,816	19,202	9,422	6,577	8,916	4,005	55,116	39,440	15,493	59,121
	Annual - Annuel	112,947	10,725	18,774	9,243	6,434	8,854	4,796	54,121	38,741	15,288	58,917

Table 10

Quarterly and Annual Estimates of Employment by Enterprise Size of Employment, for All Employees, for Selected Industries, Canada, Provinces and Territories.

(Continued - suite)

Tableau 10

Estimations trimestrielles et annuelles de l'emploi par taille d'entreprise selon l'emploi, pour l'ensemble des salariés pour une sélection d'industries, Canada, provinces et territoires.

NAICS 2002	Industry	Size - Taille										
		All Sizes - Toutes les tailles	0-4	5-19	20-49	50-99	100-299	300-499	500 +	0-49	50-299	300 +
SCIAN 2002	Industrie											
ALBERTA												
62	Health care & social assistance - Soins de santé et assistance sociale											
	2002											
	Quarter 1 - Trimestre 1	114,643	10,735	19,444	9,504	7,038	8,744	4,061	55,117	39,683	15,782	59,178
	Quarter 2 - Trimestre 2	117,099	10,519	19,987	10,080	6,805	9,695	3,847	56,167	40,586	16,500	60,014
	Quarter 3 - Trimestre 3	119,120	10,295	19,745	10,384	7,559	9,450	5,885	55,802	40,424	17,009	61,687
	Quarter 4 - Trimestre 4	120,518	10,483	20,256	10,484	7,015	10,613	5,600	56,067	41,223	17,628	61,668
	Annual - Annuel	117,845	10,508	19,858	10,113	7,104	9,625	4,848	55,788	40,479	16,730	60,637
	2003											
	Quarter 1 - Trimestre 1	120,454	10,799	19,757	10,536	7,290	10,571	5,157	56,344	41,093	17,860	61,501
	Quarter 2 - Trimestre 2	122,689	10,695	20,141	10,766	6,779	11,379	5,532	57,397	41,602	18,158	62,929
	Quarter 3 - Trimestre 3	122,525	10,372	19,536	10,840	7,512	11,612	5,035	57,618	40,748	19,124	62,652
	Quarter 4 - Trimestre 4	123,972	10,644	19,869	10,453	8,131	11,303	5,344	58,230	40,965	19,434	63,573
	Annual - Annuel	122,410	10,628	19,826	10,649	7,428	11,216	5,267	57,397	41,102	18,644	62,664
	2004											
	Quarter 1 - Trimestre 1	123,702	10,859	20,021	10,818	7,622	11,005	4,940	58,437	41,698	18,627	63,377
	Quarter 2 - Trimestre 2	125,598	10,591	21,321	9,987	7,176	11,513	5,177	59,834	41,899	18,688	65,011
	Quarter 3 - Trimestre 3	125,970	10,233	21,295	10,037	6,946	11,819	5,572	60,068	41,565	18,765	65,640
	Quarter 4 - Trimestre 4	125,255	10,484	21,432	9,992	7,321	11,209	5,649	59,168	41,908	18,530	64,817
	Annual - Annuel	125,131	10,542	21,017	10,208	7,266	11,386	5,335	59,377	41,767	18,652	64,712
	2005											
	Quarter 1 - Trimestre 1	123,222	10,602	21,612	9,609	6,906	12,045	4,488	57,959	41,823	18,951	62,447
71	Arts, entertainment & recreation - Arts, spectacles et loisirs											
	2001											
	Quarter 1 - Trimestre 1	27,668	1,261	3,858	4,070	2,407	3,586	9,188	5,993	12,487
	Quarter 2 - Trimestre 2	29,498	1,278	4,433	4,316	3,591	5,783	10,027	9,374	10,098
	Quarter 3 - Trimestre 3	30,582	1,373	4,933	3,808	4,129	6,305	10,113	10,434	10,035
	Quarter 4 - Trimestre 4	28,824	1,401	4,194	3,989	2,907	4,521	9,584	7,428	11,812
	Annual - Annuel	29,143	1,328	4,354	4,046	3,259	5,049	9,728	8,307	11,108
	2002											
	Quarter 1 - Trimestre 1	28,979	1,276	4,241	4,098	2,745	3,612	4,554	8,454	9,615	6,356	13,008
	Quarter 2 - Trimestre 2	31,340	1,321	4,815	4,745	4,249	5,445	2,557	8,207	10,882	9,695	10,764
	Quarter 3 - Trimestre 3	32,200	1,510	4,894	4,731	4,957	6,267	1,231	8,611	11,135	11,224	9,841
	Quarter 4 - Trimestre 4	30,367	1,396	4,158	3,888	3,973	4,480	2,070	10,401	9,443	8,453	12,471
	Annual - Annuel	30,721	1,376	4,527	4,365	3,981	4,951	2,603	8,918	10,269	8,932	11,521
	2003											
	Quarter 1 - Trimestre 1	29,771	1,388	4,178	3,910	2,981	4,366	3,868	9,079	9,477	7,347	12,947
	Quarter 2 - Trimestre 2	32,580	1,409	4,718	4,686	4,483	6,452	3,008	7,823	10,813	10,935	10,832
	Quarter 3 - Trimestre 3	33,444	1,525	4,752	4,537	5,242	8,039	1,614	7,735	10,814	13,281	9,349
	Quarter 4 - Trimestre 4	29,659	1,486	4,143	3,836	3,669	5,549	2,648	8,328	9,465	9,218	10,975
	Annual - Annuel	31,363	1,452	4,448	4,242	4,094	6,102	2,784	8,241	10,142	10,196	11,026
	2004											
	Quarter 1 - Trimestre 1	30,016	1,452	4,047	4,151	2,369	4,947	4,187	8,864	9,650	7,316	13,051
	Quarter 2 - Trimestre 2	33,075	1,410	4,858	4,527	4,440	6,649	1,994	9,197	10,795	11,090	11,191
	Quarter 3 - Trimestre 3	33,389	1,522	5,167	4,199	5,515	6,627	1,696	8,663	10,888	12,142	10,359
	Quarter 4 - Trimestre 4	30,253	1,443	4,580	4,324	2,974	5,880	2,592	8,460	10,347	8,854	11,052
	Annual - Annuel	31,683	1,457	4,663	4,300	3,825	6,026	2,617	8,796	10,420	9,850	11,413
	2005											
	Quarter 1 - Trimestre 1	30,130	1,273	4,465	3,903	2,256	4,717	3,027	10,489	9,641	6,973	13,516
72	Accommodation & food services - Hébergement et services de restauration											
	2001											
	Quarter 1 - Trimestre 1	106,460	4,956	25,926	25,792	14,995	12,475	3,626	18,689	56,674	27,470	22,316
	Quarter 2 - Trimestre 2	111,014	5,089	26,519	26,221	17,435	12,383	4,002	19,365	57,830	29,818	23,367
	Quarter 3 - Trimestre 3	113,923	5,037	26,724	27,974	18,711	13,373	3,835	18,270	59,734	32,084	22,105
	Quarter 4 - Trimestre 4	110,143	5,137	26,343	27,273	17,434	12,791	3,733	17,434	58,752	30,224	21,167
	Annual - Annuel	110,385	5,055	26,378	26,815	17,144	12,755	3,799	18,439	58,247	29,899	22,238
	2002											
	Quarter 1 - Trimestre 1	106,563	5,166	25,594	26,522	16,277	12,461	3,021	17,522	57,282	28,738	20,543
	Quarter 2 - Trimestre 2	114,313	5,206	25,218	28,367	21,702	13,055	2,098	18,667	58,791	34,757	20,765
	Quarter 3 - Trimestre 3	118,763	5,247	25,390	28,853	23,849	14,914	2,372	18,138	59,490	38,762	20,511
	Quarter 4 - Trimestre 4	116,113	4,873	24,848	28,886	21,537	15,430	2,236	18,304	58,607	36,966	20,540
	Annual - Annuel	113,938	5,123	25,262	28,157	20,841	13,965	2,432	18,158	58,542	34,806	20,590
	2003											
	Quarter 1 - Trimestre 1	110,687	5,331	24,474	28,520	18,901	13,281	2,669	17,511	58,324	32,183	20,180
	Quarter 2 - Trimestre 2	113,728	5,644	24,738	29,313	21,289	13,030	2,147	17,566	59,696	34,319	19,713
	Quarter 3 - Trimestre 3	114,156	5,310	24,949	29,156	22,105	12,894	1,820	17,922	59,414	34,999	19,742
	Quarter 4 - Trimestre 4	111,381	5,271	24,711	27,584	21,723	11,735	2,092	18,265	57,566	33,458	20,357
	Annual - Annuel	112,488	5,389	24,718	28,643	21,005	12,735	2,182	17,816	58,750	33,740	19,998
	2004											
	Quarter 1 - Trimestre 1	109,285	5,362	24,778	27,166	20,534	10,013	1,669	19,763	57,305	30,548	21,432
	Quarter 2 - Trimestre 2	112,240	5,654	26,687	27,046	17,897	10,834	2,669	21,454	59,387	28,731	24,122
	Quarter 3 - Trimestre 3	113,696	5,247	27,313	27,055	18,900	10,541	2,306	22,334	59,615	29,441	24,640

Table 10

Quarterly and Annual Estimates of Employment by Enterprise Size of Employment, for All Employees, for Selected Industries, Canada, Provinces and Territories.

(Continued - suite)

Tableau 10

Estimations trimestrielles et annuelles de l'emploi par taille d'entreprise selon l'emploi, pour l'ensemble des salariés pour une sélection d'industries, Canada, provinces et territoires.

NAICS 2002	Industry	Size - Taille										
		All Sizes - Toutes les tailles	0-4	5-19	20-49	50-99	100-299	300-499	500 +	0-49	50-299	300 +
SCIAN 2002	Industrie											
ALBERTA												
72	Accommodation & food services - Hébergement et services de restauration											
	2004											
	Quarter 4 - Trimestre 4	109,734	5,342	26,654	25,842	16,897	11,453	1,726	21,820	57,838	28,350	23,546
	Annual - Annuel	111,239	5,401	26,358	26,777	18,557	10,710	2,092	21,343	58,536	29,267	23,435
	2005											
	Quarter 1 - Trimestre 1	108,460	5,433	26,183	25,471	16,794	10,749	2,271	21,559	57,087	27,543	23,830
81	Other services (except public administration) - Autres services, sauf les administrations publiques											
	2001											
	Quarter 1 - Trimestre 1	52,837	10,626	18,071	7,257	4,048	4,961	35,953	9,009	7,875
	Quarter 2 - Trimestre 2	55,192	10,997	18,966	7,413	4,382	5,768	37,376	10,150	7,666
	Quarter 3 - Trimestre 3	56,115	11,099	19,596	6,809	4,591	6,374	37,504	10,964	7,647
	Quarter 4 - Trimestre 4	55,270	10,998	19,326	7,363	4,307	5,522	37,687	9,829	7,754
	Annual - Annuel	54,853	10,930	18,990	7,210	4,332	5,656	37,130	9,988	7,735
	2002											
	Quarter 1 - Trimestre 1	55,460	11,188	18,720	7,869	4,075	5,767	1,691	6,149	37,778	9,842	7,840
	Quarter 2 - Trimestre 2	58,130	11,198	19,337	8,554	4,914	5,979	1,849	6,299	39,088	10,893	8,148
	Quarter 3 - Trimestre 3	58,736	11,391	19,554	8,431	4,639	6,544	1,727	6,451	39,376	11,182	8,178
	Quarter 4 - Trimestre 4	59,299	11,252	19,165	8,509	5,045	6,359	2,221	6,747	38,926	11,404	8,968
	Annual - Annuel	57,906	11,257	19,194	8,341	4,668	6,162	1,872	6,411	38,792	10,831	8,284
	2003											
	Quarter 1 - Trimestre 1	58,562	11,222	19,162	8,375	5,427	5,813	1,835	6,729	38,759	11,239	8,564
	Quarter 2 - Trimestre 2	60,050	11,214	20,344	8,530	5,080	6,308	2,281	6,295	40,088	11,387	8,575
	Quarter 3 - Trimestre 3	61,645	11,326	20,627	8,965	5,182	6,040	2,933	6,571	40,918	11,222	9,504
	Quarter 4 - Trimestre 4	61,188	11,667	19,704	8,709	5,307	6,496	2,049	7,257	40,080	11,803	9,306
	Annual - Annuel	60,361	11,358	19,959	8,645	5,249	6,164	2,274	6,713	39,961	11,413	8,987
	2004											
	Quarter 1 - Trimestre 1	61,585	11,545	20,422	8,706	5,117	6,021	2,537	7,237	40,673	11,138	9,774
	Quarter 2 - Trimestre 2	63,297	11,916	21,358	8,498	5,170	5,870	3,397	7,089	41,771	11,040	10,486
	Quarter 3 - Trimestre 3	62,909	11,567	21,972	8,480	4,753	6,246	2,777	7,113	42,019	10,999	9,891
	Quarter 4 - Trimestre 4	62,932	11,451	21,403	8,623	4,813	6,076	2,949	7,618	41,476	10,889	10,567
	Annual - Annuel	62,681	11,620	21,289	8,577	4,963	6,054	2,915	7,264	41,485	11,017	10,179
	2005											
	Quarter 1 - Trimestre 1	62,445	11,174	21,362	8,529	4,541	6,472	2,140	8,228	41,064	11,013	10,368
91	Public administration - Administrations publiques											
	2001											
	Quarter 1 - Trimestre 1	65,568	256	1,096	1,926	1,570	2,792	1,437	56,491	3,278	4,362	57,928
	Quarter 2 - Trimestre 2	70,346	286	1,039	2,748	2,332	3,128	1,857	58,956	4,073	5,460	60,813
	Quarter 3 - Trimestre 3	68,333	295	1,095	2,978	2,627	3,503	1,384	56,451	4,368	6,130	57,834
	Quarter 4 - Trimestre 4	66,233	279	1,133	2,367	2,205	3,124	956	56,169	3,779	5,330	57,125
	Annual - Annuel	67,620	279	1,091	2,505	2,184	3,137	1,408	57,017	3,874	5,320	58,425
	2002											
	Quarter 1 - Trimestre 1	65,812	268	1,264	2,307	2,120	2,782	3,839	4,901	57,072
	Quarter 2 - Trimestre 2	68,133	270	1,240	2,406	2,206	2,802	3,916	5,008	59,209
	Quarter 3 - Trimestre 3	68,591	279	1,106	2,828	2,233	3,008	4,213	5,241	59,137
	Quarter 4 - Trimestre 4	67,675	283	1,088	2,733	2,660	2,681	4,103	5,341	58,230
	Annual - Annuel	67,553	275	1,174	2,568	2,305	2,818	4,018	5,123	58,412
	2003											
	Quarter 1 - Trimestre 1	67,474	264	1,262	2,288	1,975	3,219	3,814	5,194	58,466
	Quarter 2 - Trimestre 2	69,631	259	1,213	2,569	1,873	3,092	4,041	4,965	60,625
	Quarter 3 - Trimestre 3	72,378	277	1,086	2,688	2,353	2,619	4,051	4,971	63,355
	Quarter 4 - Trimestre 4	68,374	271	1,239	2,386	1,835	2,833	3,896	4,667	59,811
	Annual - Annuel	69,464	268	1,200	2,483	2,009	2,941	3,951	4,949	60,564
	2004											
	Quarter 1 - Trimestre 1	66,986	276	1,284	2,394	1,605	2,996	3,955	4,601	58,430
	Quarter 2 - Trimestre 2	69,864	253	1,148	2,625	2,239	2,964	4,026	5,203	60,635
	Quarter 3 - Trimestre 3	71,676	277	1,032	2,757	2,088	3,304	4,065	5,391	62,219
	Quarter 4 - Trimestre 4	70,133	263	1,184	2,408	1,963	3,657	3,855	5,620	60,657
	Annual - Annuel	69,665	267	1,162	2,546	1,974	3,230	3,975	5,204	60,486
	2005											
	Quarter 1 - Trimestre 1	69,053	256	1,241	2,306	1,860	3,604	3,802	5,463	59,788
11-91N	Industrial aggregate (excluding unclassified) - Ensemble des industries sauf les entreprises non classifiées											
	2001											
	Quarter 1 - Trimestre 1	1,320,421	115,294	201,419	144,550	96,974	135,405	64,815	561,963	461,264	232,379	626,779
	Quarter 2 - Trimestre 2	1,370,838	117,053	215,059	151,954	107,896	142,745	63,437	572,693	484,066	250,642	636,130
	Quarter 3 - Trimestre 3	1,369,067	117,368	218,413	155,355	112,582	147,859	64,701	552,789	491,136	260,440	617,490
	Quarter 4 - Trimestre 4	1,375,061	119,292	213,991	152,369	106,274	143,092	60,077	579,967	485,652	249,365	640,044
	Annual - Annuel	1,358,847	117,252	212,221	151,057	105,931	142,275	63,258	566,853	480,529	248,206	630,111

Table 10

Quarterly and Annual Estimates of Employment by Enterprise Size of Employment, for All Employees, for Selected Industries, Canada, Provinces and Territories.

(Continued - suite)

Tableau 10

Estimations trimestrielles et annuelles de l'emploi par taille d'entreprise selon l'emploi, pour l'ensemble des salariés pour une sélection d'industries, Canada, provinces et territoires.

NAICS 2002	Industry	Size - Taille										
		All Sizes - Toutes les tailles	0-4	5-19	20-49	50-99	100-299	300-499	500 +	0-49	50-299	300 +
SCIAN 2002	Industrie											
ALBERTA												
11-91N Industrial aggregate (excluding unclassified) - Ensemble des industries sauf les entreprises non classifiées												
2002												
	Quarter 1 - Trimestre 1	1,365,962	118,973	209,655	150,672	105,979	139,317	60,003	581,363	479,300	245,297	641,366
	Quarter 2 - Trimestre 2	1,411,841	119,399	217,660	164,228	119,970	145,648	58,887	586,049	501,287	265,617	644,936
	Quarter 3 - Trimestre 3	1,421,635	119,420	220,461	169,367	127,443	152,534	63,917	568,493	509,248	279,978	632,409
	Quarter 4 - Trimestre 4	1,441,714	120,155	217,041	167,158	125,018	150,550	61,254	600,537	504,355	275,568	661,791
	Annual - Annuel	1,410,288	119,487	216,204	162,856	119,603	147,012	61,015	584,110	498,547	266,615	645,126
2003												
	Quarter 1 - Trimestre 1	1,417,442	119,126	211,418	162,484	118,673	145,551	62,363	597,827	493,028	264,224	660,190
	Quarter 2 - Trimestre 2	1,452,585	122,171	218,052	169,195	123,460	151,971	62,861	604,875	509,418	275,431	667,736
	Quarter 3 - Trimestre 3	1,448,978	123,259	219,372	171,531	130,013	158,349	62,584	583,870	514,162	288,362	646,454
	Quarter 4 - Trimestre 4	1,460,792	124,326	216,436	166,821	129,541	154,054	62,272	607,341	507,583	283,595	669,613
	Annual - Annuel	1,444,949	122,221	216,320	167,508	125,422	152,481	62,520	598,478	506,048	277,903	660,998
2004												
	Quarter 1 - Trimestre 1	1,442,472	122,586	215,575	163,078	123,021	152,237	59,185	606,791	501,239	275,258	665,975
	Quarter 2 - Trimestre 2	1,477,375	124,409	228,958	163,385	121,910	157,929	63,874	616,911	516,751	279,839	680,785
	Quarter 3 - Trimestre 3	1,475,089	122,267	231,364	164,790	124,956	162,971	60,224	608,518	518,420	287,927	668,742
	Quarter 4 - Trimestre 4	1,494,389	124,728	225,169	164,607	119,918	160,067	61,140	638,760	514,505	279,985	699,900
	Annual - Annuel	1,472,331	123,497	225,266	163,965	122,451	158,301	61,106	617,745	512,729	280,752	678,850
2005												
	Quarter 1 - Trimestre 1	1,475,088	122,910	219,329	157,960	118,150	156,747	59,530	640,462	500,199	274,896	699,993
BRITISH COLUMBIA - COLOMBIE-BRITANNIQUE												
11 Forestry, logging & support - Foresterie, exploitation et soutien												
2001												
	Quarter 1 - Trimestre 1	27,528	3,801	7,402	3,636	1,890	2,279	14,839	4,169	8,520
	Quarter 2 - Trimestre 2	33,178	3,455	6,275	4,438	3,035	3,999	14,168	7,034	11,975
	Quarter 3 - Trimestre 3	39,567	3,601	7,804	5,547	2,916	3,276	16,952	6,192	16,423
	Quarter 4 - Trimestre 4	29,234	3,674	7,467	4,175	1,760	1,787	15,316	3,548	10,371
	Annual - Annuel	32,377	3,633	7,237	4,449	2,401	2,835	15,319	5,236	11,822
2002												
	Quarter 1 - Trimestre 1	21,628	3,716	5,838	2,550	946	1,276	12,104	2,222	7,302
	Quarter 2 - Trimestre 2	23,089	3,472	4,568	2,602	1,565	1,624	10,643	3,189	9,257
	Quarter 3 - Trimestre 3	29,147	3,385	6,424	3,546	2,086	1,959	13,356	4,045	11,746
	Quarter 4 - Trimestre 4	21,453	3,684	5,410	2,513	1,001	1,099	11,607	2,099	7,747
	Annual - Annuel	23,829	3,565	5,560	2,803	1,399	1,489	11,928	2,889	9,013
2003												
	Quarter 1 - Trimestre 1	17,016	3,494	4,334	1,688	534	630	9,516	1,164	6,335
	Quarter 2 - Trimestre 2	17,730	3,209	3,900	2,611	1,662	2,198	9,720	3,859	4,150
	Quarter 3 - Trimestre 3	19,340	3,377	4,539	2,560	1,897	2,648	10,476	4,545	4,319
	Quarter 4 - Trimestre 4	15,597	3,414	4,752	2,098	1,243	1,768	10,264	3,011	2,322
	Annual - Annuel	17,421	3,374	4,381	2,239	1,334	1,811	9,994	3,145	4,281
2004												
	Quarter 1 - Trimestre 1	13,707	3,339	4,070	1,501	8,911
	Quarter 2 - Trimestre 2	14,882	2,999	3,481	1,720	8,200
	Quarter 3 - Trimestre 3	16,455	3,036	4,444	2,339	9,819
	Quarter 4 - Trimestre 4	12,673	3,128	4,031	1,343	8,502
	Annual - Annuel	14,429	3,126	4,007	1,725	8,858
2005												
	Quarter 1 - Trimestre 1	9,976	2,927	3,112	961	7,000	1,501	1,475
21 Mining & oil & gas extraction - Extraction minière et extraction de pétrole et de gaz												
2001												
	Quarter 1 - Trimestre 1	10,067	647	1,002	764
	Quarter 2 - Trimestre 2	10,452	665	1,065	1,172
	Quarter 3 - Trimestre 3	11,074	732	1,109	1,172
	Quarter 4 - Trimestre 4	10,593	669	1,111	666
	Annual - Annuel	10,546	678	1,072	944
2002												
	Quarter 1 - Trimestre 1	10,044	628	2,386	1,204	6,453
	Quarter 2 - Trimestre 2	10,278	665	2,497	1,351	6,430
	Quarter 3 - Trimestre 3	10,505	666	2,513	1,614	6,378
	Quarter 4 - Trimestre 4	10,417	633	2,296	1,676	6,445
	Annual - Annuel	10,311	648	2,423	1,461	6,427
2003												
	Quarter 1 - Trimestre 1	10,557	673	983	646	2,302	1,424	6,831
	Quarter 2 - Trimestre 2	10,312	721	1,062	718	2,500	1,155	6,657
	Quarter 3 - Trimestre 3	10,716	695	1,103	796	2,594	1,575	6,547
	Quarter 4 - Trimestre 4	10,481	695	1,064	801	2,560	1,619	6,303
	Annual - Annuel	10,517	696	1,053	740	2,489	1,443	6,584

Table 10

Quarterly and Annual Estimates of Employment by Enterprise Size of Employment, for All Employees, for Selected Industries, Canada, Provinces and Territories.

(Continued - suite)

Tableau 10

Estimations trimestrielles et annuelles de l'emploi par taille d'entreprise selon l'emploi, pour l'ensemble des salariés pour une sélection d'industries, Canada, provinces et territoires.

NAICS 2002	Industry	Size - Taille										
		All Sizes - Toutes les tailles	0-4	5-19	20-49	50-99	100-299	300-499	500 +	0-49	50-299	300 +
SCIAN 2002	Industrie											
BRITISH COLUMBIA - COLOMBIE-BRITANNIQUE												
21	Mining & oil & gas extraction - Extraction minière et extraction de pétrole et de gaz											
	2004											
	Quarter 1 - Trimestre 1	10,331
	Quarter 2 - Trimestre 2	11,420
	Quarter 3 - Trimestre 3	12,202
	Quarter 4 - Trimestre 4	12,109
	Annual - Annuel	11,516
	2005											
	Quarter 1 - Trimestre 1	12,456	771	7,756
22	Utilities - Services publics											
	2001											
	Quarter 1 - Trimestre 1	9,094	70	156	570
	Quarter 2 - Trimestre 2	9,068	64	238	500
	Quarter 3 - Trimestre 3	9,278	88	231	416
	Quarter 4 - Trimestre 4	9,320	84	211	363
	Annual - Annuel	9,190	76	209	462
	2002											
	Quarter 1 - Trimestre 1	9,410	68	418	397	..	8,595
	Quarter 2 - Trimestre 2	9,352	61	578	650	..	8,124
	Quarter 3 - Trimestre 3	9,281	62	568	662	..	8,051
	Quarter 4 - Trimestre 4	9,123	63	555	698	..	7,870
	Annual - Annuel	9,292	64	530	602	..	8,160
	2003											
	Quarter 1 - Trimestre 1	8,138	59	214	233	506	490	..	7,142
	Quarter 2 - Trimestre 2	8,907	53	256	279	588	470	..	7,849
	Quarter 3 - Trimestre 3	8,752	51	343	157	551	524	..	7,676
	Quarter 4 - Trimestre 4	8,574	50	310	135	495	491	..	7,589
	Annual - Annuel	8,593	53	281	201	535	494	..	7,564
	2004											
	Quarter 1 - Trimestre 1	8,605
	Quarter 2 - Trimestre 2	8,727
	Quarter 3 - Trimestre 3	8,669
	Quarter 4 - Trimestre 4	8,715
	Annual - Annuel	8,679
	2005											
	Quarter 1 - Trimestre 1	8,860	7,849
23	Construction - Construction											
	2001											
	Quarter 1 - Trimestre 1	67,818	17,063	19,134	10,876	6,131	5,420	47,073	11,551	9,194
	Quarter 2 - Trimestre 2	73,307	15,923	23,669	12,426	7,768	4,752	52,019	12,520	8,768
	Quarter 3 - Trimestre 3	78,781	16,709	25,142	13,440	8,930	6,217	55,292	15,146	8,343
	Quarter 4 - Trimestre 4	75,057	18,199	22,878	12,512	7,832	5,697	53,590	13,529	7,938
	Annual - Annuel	73,741	16,974	22,706	12,314	7,665	5,521	51,993	13,187	8,561
	2002											
	Quarter 1 - Trimestre 1	71,085	16,629	20,839	11,782	6,917	6,037	2,491	6,389	49,250	12,954	8,880
	Quarter 2 - Trimestre 2	76,146	16,932	24,721	13,468	7,051	6,676	1,400	5,899	55,120	13,727	7,299
	Quarter 3 - Trimestre 3	81,861	18,610	25,536	14,727	8,213	7,406	823	6,545	58,873	15,619	7,368
	Quarter 4 - Trimestre 4	79,702	17,294	25,591	13,837	7,735	6,893	960	7,392	56,722	14,628	8,352
	Annual - Annuel	77,198	17,366	24,172	13,453	7,479	6,753	1,419	6,556	54,991	14,232	7,975
	2003											
	Quarter 1 - Trimestre 1	73,774	17,172	23,239	12,276	7,325	5,512	52,686	12,837	8,251
	Quarter 2 - Trimestre 2	80,080	18,574	25,708	14,441	7,459	6,400	58,723	13,859	7,498
	Quarter 3 - Trimestre 3	85,676	19,799	26,847	16,251	8,156	7,008	62,897	15,165	7,614
	Quarter 4 - Trimestre 4	84,821	19,807	26,540	15,416	8,171	6,373	61,762	14,544	8,514
	Annual - Annuel	81,088	18,838	25,583	14,596	7,778	6,324	59,017	14,101	7,969
	2004											
	Quarter 1 - Trimestre 1	81,583	18,702	25,450	14,545	7,968	6,829	1,817	6,270	58,698	14,797	8,088
	Quarter 2 - Trimestre 2	89,606	19,479	28,838	16,158	9,573	7,411	2,193	5,954	64,475	16,985	8,147
	Quarter 3 - Trimestre 3	93,490	19,535	30,231	17,504	10,181	8,357	2,028	5,655	67,270	18,537	7,683
	Quarter 4 - Trimestre 4	91,755	19,483	29,404	16,430	10,048	8,004	2,438	5,948	65,318	18,052	8,385
	Annual - Annuel	89,109	19,300	28,481	16,159	9,442	7,650	2,119	5,957	63,940	17,093	8,076
	2005											
	Quarter 1 - Trimestre 1	86,625	18,834	27,599	14,858	8,935	8,378	2,373	5,647	61,291	17,313	8,021
31-33	Manufacturing - Fabrication											
	2001											
	Quarter 1 - Trimestre 1	176,659	7,232	22,450	24,632	19,724	26,063	12,547	64,010	54,314	45,788	76,557
	Quarter 2 - Trimestre 2	177,918	7,445	22,655	25,184	20,650	26,402	13,290	62,291	55,284	47,052	75,582
	Quarter 3 - Trimestre 3	176,422	7,263	23,189	25,398	20,823	26,411	12,021	61,316	55,850	47,234	73,337
	Quarter 4 - Trimestre 4	168,928	7,232	22,642	24,776	19,890	27,357	9,643	57,388	54,651	47,246	67,031
	Annual - Annuel	174,981	7,293	22,734	24,997	20,272	26,558	11,875	61,251	55,025	46,830	73,127

Table 10

Quarterly and Annual Estimates of Employment by Enterprise Size of Employment, for All Employees, for Selected Industries, Canada, Provinces and Territories.

(Continued - suite)

Tableau 10

Estimations trimestrielles et annuelles de l'emploi par taille d'entreprise selon l'emploi, pour l'ensemble des salariés pour une sélection d'industries, Canada, provinces et territoires.

NAICS 2002	Industry	Size - Taille										
		All Sizes - Toutes les tailles	0-4	5-19	20-49	50-99	100-299	300-499	500 +	0-49	50-299	300 +
SCIAN 2002	Industrie											
BRITISH COLUMBIA - COLOMBIE-BRITANNIQUE												
31-33 Manufacturing - Fabrication												
2002												
	Quarter 1 - Trimestre 1	165,673	7,039	21,919	24,930	19,077	25,758	10,387	56,563	53,887	44,835	66,951
	Quarter 2 - Trimestre 2	171,957	6,926	22,885	25,825	20,293	25,252	12,472	58,304	55,637	45,544	70,776
	Quarter 3 - Trimestre 3	176,126	6,829	23,057	26,366	21,672	26,568	13,105	58,529	56,251	48,240	71,634
	Quarter 4 - Trimestre 4	171,518	7,062	23,005	25,539	21,767	25,597	13,172	55,376	55,606	47,363	68,549
	Annual - Annuel	171,318	6,964	22,716	25,665	20,702	25,794	12,284	57,193	55,345	46,496	69,477
2003												
	Quarter 1 - Trimestre 1	171,251	6,855	22,867	24,632	21,865	25,632	12,796	56,602	54,355	47,497	69,398
	Quarter 2 - Trimestre 2	175,361	6,925	23,334	25,322	22,056	26,663	12,507	58,553	55,582	48,719	71,060
	Quarter 3 - Trimestre 3	174,232	6,961	23,120	25,451	22,361	29,306	11,161	55,871	55,533	51,667	67,032
	Quarter 4 - Trimestre 4	167,080	6,748	22,644	25,621	21,553	27,544	11,680	51,290	55,013	49,097	62,971
	Annual - Annuel	171,981	6,873	22,991	25,257	21,958	27,286	12,036	55,579	55,121	49,245	67,615
2004												
	Quarter 1 - Trimestre 1	163,090	6,612	22,789	25,039	20,554	26,379	12,223	49,495	54,440	46,933	61,718
	Quarter 2 - Trimestre 2	171,530	6,616	22,911	26,374	20,803	27,493	13,772	53,561	55,901	48,296	67,333
	Quarter 3 - Trimestre 3	177,234	6,469	22,836	27,003	20,834	30,130	12,843	57,119	56,308	50,964	69,962
	Quarter 4 - Trimestre 4	172,361	6,590	22,154	26,188	21,897	28,808	13,435	53,289	54,931	50,705	66,724
	Annual - Annuel	171,054	6,572	22,673	26,151	21,022	28,202	13,068	53,366	55,395	49,224	66,435
2005												
	Quarter 1 - Trimestre 1	167,228	6,533	22,056	25,352	21,265	27,480	12,233	52,309	53,941	48,745	64,542
41 Wholesale Trade - Commerce de gros												
2001												
	Quarter 1 - Trimestre 1	82,325	9,182	19,150	13,649	8,731	11,590	3,983	16,040	41,981	20,321	20,023
	Quarter 2 - Trimestre 2	83,039	9,292	19,035	13,953	9,447	10,949	4,077	16,286	42,280	20,396	20,363
	Quarter 3 - Trimestre 3	84,421	8,933	19,370	14,017	9,619	11,371	4,529	16,582	42,320	20,991	21,111
	Quarter 4 - Trimestre 4	82,748	9,059	19,013	13,622	8,968	11,603	4,425	16,058	41,694	20,571	20,483
	Annual - Annuel	83,133	9,117	19,142	13,810	9,191	11,378	4,254	16,241	42,069	20,570	20,495
2002												
	Quarter 1 - Trimestre 1	81,386	9,165	18,537	13,932	8,587	11,550	3,904	15,711	41,634	20,137	19,615
	Quarter 2 - Trimestre 2	84,551	9,064	19,165	14,641	9,464	11,800	4,175	16,242	42,870	21,264	20,417
	Quarter 3 - Trimestre 3	86,990	8,856	19,756	15,132	9,610	11,802	4,426	17,407	43,745	21,412	21,833
	Quarter 4 - Trimestre 4	87,012	9,523	19,218	15,263	9,454	10,947	4,194	18,412	44,004	20,401	22,606
	Annual - Annuel	84,985	9,152	19,169	14,742	9,279	11,525	4,175	16,943	43,063	20,804	21,118
2003												
	Quarter 1 - Trimestre 1	86,813	9,327	19,044	15,034	9,254	10,005	4,949	19,200	43,405	19,259	24,149
	Quarter 2 - Trimestre 2	88,819	8,988	19,884	15,471	10,176	10,301	4,857	19,142	44,343	20,477	23,999
	Quarter 3 - Trimestre 3	90,832	8,854	20,066	16,022	9,912	11,656	4,675	19,648	44,942	21,567	24,323
	Quarter 4 - Trimestre 4	90,057	8,873	19,602	15,854	9,974	11,870	4,615	19,269	44,329	21,844	23,884
	Annual - Annuel	89,130	9,011	19,649	15,595	9,829	10,958	4,774	19,315	44,255	20,787	24,089
2004												
	Quarter 1 - Trimestre 1	87,557	8,848	19,674	15,424	9,770	11,368	4,707	17,767	43,946	21,138	22,473
	Quarter 2 - Trimestre 2	90,644	8,481	20,554	15,288	11,076	11,617	5,667	17,962	44,323	22,693	23,629
	Quarter 3 - Trimestre 3	92,345	8,333	20,649	15,907	10,297	12,226	5,870	19,064	44,888	22,523	24,933
	Quarter 4 - Trimestre 4	92,173	8,660	20,231	15,934	10,489	11,626	6,233	19,001	44,825	22,114	25,234
	Annual - Annuel	90,680	8,580	20,277	15,638	10,408	11,709	5,619	18,448	44,495	22,117	24,068
2005												
	Quarter 1 - Trimestre 1	90,508	8,437	19,934	14,880	10,427	11,512	6,283	19,033	43,252	21,939	25,316
44-45 Retail trade - Commerce de détail												
2001												
	Quarter 1 - Trimestre 1	192,313	16,522	39,316	22,706	15,365	9,210	4,750	84,443	78,544	24,576	89,193
	Quarter 2 - Trimestre 2	197,850	16,735	40,220	24,123	16,306	9,693	4,359	86,414	81,078	25,999	90,773
	Quarter 3 - Trimestre 3	200,048	16,400	41,302	24,464	16,770	9,684	4,774	86,654	82,166	26,454	91,427
	Quarter 4 - Trimestre 4	202,977	16,601	38,865	23,711	15,164	10,121	4,059	94,457	79,177	25,284	98,516
	Annual - Annuel	198,297	16,565	39,926	23,751	15,901	9,677	4,486	87,992	80,241	25,578	92,477
2002												
	Quarter 1 - Trimestre 1	200,956	16,267	38,750	24,325	16,105	9,737	3,613	92,160	79,342	25,842	95,773
	Quarter 2 - Trimestre 2	207,889	16,336	39,990	27,888	18,012	10,135	3,554	91,974	84,214	28,148	95,528
	Quarter 3 - Trimestre 3	212,327	16,794	40,013	27,327	18,534	11,387	3,461	94,812	84,134	29,921	98,273
	Quarter 4 - Trimestre 4	216,278	17,326	39,532	28,008	18,920	11,648	3,472	97,372	84,866	30,568	100,844
	Annual - Annuel	209,363	16,681	39,571	26,887	17,893	10,727	3,525	94,079	83,139	28,620	97,604
2003												
	Quarter 1 - Trimestre 1	212,199	16,832	38,976	27,462	18,953	10,642	4,093	95,242	83,270	29,594	99,334
	Quarter 2 - Trimestre 2	216,437	17,077	40,276	29,169	18,972	11,255	3,450	96,238	86,521	30,227	99,688
	Quarter 3 - Trimestre 3	220,185	17,371	40,570	28,773	19,001	14,180	2,777	97,514	86,713	33,181	100,291
	Quarter 4 - Trimestre 4	223,960	17,260	39,898	28,753	18,540	14,774	2,794	101,941	85,911	33,314	104,735
	Annual - Annuel	218,195	17,135	39,930	28,539	18,867	12,712	3,278	97,734	85,604	31,579	101,012
2004												
	Quarter 1 - Trimestre 1	220,158	17,026	39,753	27,457	19,827	13,302	2,379	100,414	84,236	33,129	102,794
	Quarter 2 - Trimestre 2	225,974	16,901	42,818	27,404	18,909	13,495	2,843	103,604	87,122	32,403	106,448
	Quarter 3 - Trimestre 3	230,336	16,456	43,312	27,672	18,283	15,470	2,937	106,207	87,440	33,752	109,144
	Quarter 4 - Trimestre 4	235,514	16,655	42,400	27,266	18,187	16,480	3,330	111,197	86,321	34,666	114,527
	Annual - Annuel	227,996	16,759	42,071	27,450	18,801	14,687	2,873	105,356	86,280	33,488	108,228

Table 10

Quarterly and Annual Estimates of Employment by Enterprise Size of Employment, for All Employees, for Selected Industries, Canada, Provinces and Territories.

(Continued - suite)

Tableau 10

Estimations trimestrielles et annuelles de l'emploi par taille d'entreprise selon l'emploi, pour l'ensemble des salariés pour une sélection d'industries, Canada, provinces et territoires.

NAICS 2002	Industry	Size - Taille										
		All Sizes - Toutes les tailles	0-4	5-19	20-49	50-99	100-299	300-499	500 +	0-49	50-299	300 +
SCIAN 2002	Industrie											
BRITISH COLUMBIA - COLOMBIE-BRITANNIQUE												
44-45 Retail trade - Commerce de détail												
	2005											
	Quarter 1 - Trimestre 1	234,366	16,558	41,943	26,686	18,514	14,865	3,421	112,379	85,187	33,378	115,800
48-49 Transportation & warehousing - Transport et entreposage												
	2001											
	Quarter 1 - Trimestre 1	83,014	6,908	10,754	6,867	5,044	9,993	2,403	41,045	24,529	15,037	43,448
	Quarter 2 - Trimestre 2	80,761	6,249	10,388	6,924	4,950	8,730	3,408	40,112	23,560	13,680	43,520
	Quarter 3 - Trimestre 3	83,075	6,735	11,001	7,717	5,318	9,281	3,045	39,976	25,454	14,599	43,021
	Quarter 4 - Trimestre 4	82,764	7,084	10,374	7,484	5,437	9,658	3,377	39,350	24,942	15,095	42,727
	Annual - Annuel	82,403	6,744	10,629	7,248	5,187	9,416	3,058	40,121	24,621	14,603	43,179
	2002											
	Quarter 1 - Trimestre 1	80,132	6,528	10,728	7,157	4,978	9,475	2,432	38,835	24,413	14,453	41,266
	Quarter 2 - Trimestre 2	81,148	6,675	10,533	8,230	5,454	8,862	3,254	38,140	25,439	14,315	41,394
	Quarter 3 - Trimestre 3	84,669	6,946	11,033	8,641	5,850	10,116	3,540	38,543	26,620	15,966	42,083
	Quarter 4 - Trimestre 4	85,640	6,988	11,350	8,203	5,995	9,648	3,608	39,848	26,541	15,643	43,456
	Annual - Annuel	82,898	6,784	10,911	8,058	5,569	9,525	3,209	38,841	25,753	15,094	42,050
	2003											
	Quarter 1 - Trimestre 1	83,627	6,726	10,986	8,213	5,705	8,992	3,597	39,406	25,926	14,698	43,003
	Quarter 2 - Trimestre 2	83,055	6,602	11,129	8,408	6,160	8,548	2,876	39,332	26,138	14,708	42,208
	Quarter 3 - Trimestre 3	83,547	6,677	11,761	8,836	7,050	9,892	2,124	37,207	27,274	16,942	39,332
	Quarter 4 - Trimestre 4	82,115	6,633	11,723	8,712	6,747	10,314	2,201	35,786	27,068	17,061	37,986
	Annual - Annuel	83,086	6,659	11,400	8,542	6,416	9,437	2,699	37,933	26,602	15,852	40,632
	2004											
	Quarter 1 - Trimestre 1	81,621	6,584	11,172	8,462	6,293	10,355	2,572	36,184	26,217	16,648	38,756
	Quarter 2 - Trimestre 2	84,195	6,596	11,949	8,896	6,131	10,401	2,001	38,221	27,440	16,532	40,222
	Quarter 3 - Trimestre 3	87,029	6,496	12,545	9,382	6,522	11,317	1,902	38,866	28,423	17,839	40,767
	Quarter 4 - Trimestre 4	85,557	6,652	12,148	8,800	6,087	11,022	2,152	38,696	27,600	17,109	40,848
	Annual - Annuel	84,601	6,582	11,954	8,885	6,258	10,774	2,157	37,992	27,420	17,032	40,148
	2005											
	Quarter 1 - Trimestre 1	83,607	6,414	11,672	8,531	6,005	11,295	1,378	38,311	26,617	17,300	39,690
51 Information & cultural industries - Industrie de l'information et industrie culturelle												
	2001											
	Quarter 1 - Trimestre 1	37,095	1,673	3,153	2,261	2,443	4,312	2,109	21,144	7,087	6,755	23,253
	Quarter 2 - Trimestre 2	38,266	1,794	3,362	2,567	2,276	4,715	2,382	21,170	7,723	6,991	23,552
	Quarter 3 - Trimestre 3	38,622	1,725	3,297	2,814	1,995	4,246	2,138	22,407	7,836	6,241	24,546
	Quarter 4 - Trimestre 4	38,393	1,584	3,029	2,291	1,740	4,663	2,663	22,422	6,905	6,403	25,085
	Annual - Annuel	38,094	1,694	3,210	2,483	2,114	4,484	2,323	21,786	7,388	6,598	24,109
	2002											
	Quarter 1 - Trimestre 1	38,441	1,667	3,104	2,530	1,796	4,756	2,574	22,014	7,301	6,552	24,588
	Quarter 2 - Trimestre 2	38,998	1,656	3,040	2,516	2,052	4,078	2,853	22,804	7,212	6,130	25,657
	Quarter 3 - Trimestre 3	39,456	1,734	3,258	2,507	2,066	4,775	2,852	22,266	7,498	6,840	25,117
	Quarter 4 - Trimestre 4	38,880	1,823	3,230	2,533	2,019	4,583	2,423	22,268	7,586	6,602	24,692
	Annual - Annuel	38,944	1,720	3,158	2,522	1,983	4,548	2,676	22,338	7,399	6,531	25,013
	2003											
	Quarter 1 - Trimestre 1	39,989	1,918	3,393	2,792	2,369	4,947	2,868	21,702	8,104	7,316	24,569
	Quarter 2 - Trimestre 2	39,721	2,005	3,509	2,857	2,278	4,853	2,118	22,101	8,371	7,131	24,220
	Quarter 3 - Trimestre 3	40,976	2,070	3,579	2,767	2,425	5,386	2,197	22,552	8,416	7,811	24,749
	Quarter 4 - Trimestre 4	40,859	2,095	3,456	2,683	2,272	5,416	1,978	22,958	8,234	7,689	24,936
	Annual - Annuel	40,386	2,022	3,484	2,775	2,336	5,150	2,290	22,328	8,281	7,487	24,618
	2004											
	Quarter 1 - Trimestre 1	39,480	2,071	3,505	2,795	2,117	5,186	1,900	21,906	8,370	7,304	23,806
	Quarter 2 - Trimestre 2	40,694	2,193	3,550	2,808	2,300	5,083	2,377	22,384	8,550	7,383	24,761
	Quarter 3 - Trimestre 3	41,392	2,135	3,533	2,925	2,828	4,384	2,632	22,954	8,593	7,212	25,586
	Quarter 4 - Trimestre 4	41,141	2,174	3,508	2,913	2,583	4,618	2,999	22,347	8,594	7,201	25,346
	Annual - Annuel	40,677	2,143	3,524	2,860	2,457	4,818	2,477	22,398	8,527	7,275	24,875
	2005											
	Quarter 1 - Trimestre 1	42,100	2,085	3,481	2,857	2,521	5,129	2,920	23,107	8,423	7,649	26,028
52 Finance & insurance - Finance et assurances												
	2001											
	Quarter 1 - Trimestre 1	71,629	4,487	5,218	3,677	3,466	6,431	2,476	45,873	13,382	9,898	48,349
	Quarter 2 - Trimestre 2	68,872	3,876	5,341	3,516	3,281	6,657	2,330	43,872	12,733	9,937	46,201
	Quarter 3 - Trimestre 3	68,854	3,992	4,975	3,386	3,060	6,755	2,036	44,650	12,353	9,815	46,686
	Quarter 4 - Trimestre 4	68,617	3,768	5,152	3,476	3,153	6,418	1,865	44,783	12,397	9,571	46,648
	Annual - Annuel	69,493	4,031	5,172	3,514	3,240	6,565	2,177	44,794	12,717	9,805	46,971
	2002											
	Quarter 1 - Trimestre 1	67,900	3,738	4,960	3,489	3,119	6,334	1,991	44,268	12,188	9,453	46,259
	Quarter 2 - Trimestre 2	66,103	3,935	4,909	3,876	3,068	6,280	2,780	41,256	12,720	9,348	44,036
	Quarter 3 - Trimestre 3	66,626	3,737	4,961	3,897	2,944	6,578	3,282	41,226	12,595	9,522	44,509
	Quarter 4 - Trimestre 4	66,806	4,039	4,711	3,670	3,151	6,334	3,024	41,877	12,420	9,485	44,902
	Annual - Annuel	66,859	3,862	4,885	3,733	3,070	6,382	2,769	42,157	12,480	9,452	44,926

Table 10

Quarterly and Annual Estimates of Employment by Enterprise
Size of Employment, for All Employees, for Selected Industries,
Canada, Provinces and Territories.

(Continued - suite)

Tableau 10

Estimations trimestrielles et annuelles de l'emploi par taille
d'entreprise selon l'emploi, pour l'ensemble des salariés pour
une sélection d'industries, Canada, provinces et territoires.

NAICS 2002	Industry	Size - Taille										
		All Sizes - Toutes les tailles	0-4	5-19	20-49	50-99	100-299	300-499	500 +	0-49	50-299	300 +
SCIAN 2002	Industrie											
BRITISH COLUMBIA - COLOMBIE-BRITANNIQUE												
52	Finance & insurance - Finance et assurances											
	2003											
	Quarter 1 - Trimestre 1	65,801	4,060	4,555	3,390	3,285	5,914	3,280	41,316	12,005	9,199	44,596
	Quarter 2 - Trimestre 2	66,200	3,898	4,746	3,725	3,297	6,023	3,246	41,264	12,369	9,320	44,510
	Quarter 3 - Trimestre 3	65,346	4,040	4,638	3,709	3,431	6,046	2,920	40,561	12,388	9,477	43,481
	Quarter 4 - Trimestre 4	64,100	4,034	4,622	3,780	3,038	5,877	2,754	39,994	12,436	8,916	42,748
	Annual - Annuel	65,362	4,008	4,640	3,651	3,263	5,965	3,050	40,784	12,300	9,228	43,834
	2004											
	Quarter 1 - Trimestre 1	62,325	3,919	4,789	3,614	2,753	5,819	2,588	38,842	12,323	8,572	41,430
	Quarter 2 - Trimestre 2	62,989	3,721	5,068	3,417	3,133	5,781	3,088	38,780	12,207	8,915	41,868
	Quarter 3 - Trimestre 3	63,154	3,637	5,170	3,253	3,035	5,728	3,390	38,940	12,060	8,763	42,331
	Quarter 4 - Trimestre 4	62,864	3,606	5,204	3,418	2,829	5,595	3,506	38,708	12,228	8,423	42,213
	Annual - Annuel	62,833	3,721	5,058	3,425	2,938	5,731	3,143	38,818	12,204	8,668	41,961
	2005											
	Quarter 1 - Trimestre 1	61,961	3,344	5,150	3,506	2,753	4,816	3,860	38,532	12,000	7,569	42,392
53	Real estate & rental & leasing - Services immobiliers et services de location et de location à bail											
	2001											
	Quarter 1 - Trimestre 1	30,380	6,837	8,063	3,813	2,275	3,231	18,713	5,506	6,161
	Quarter 2 - Trimestre 2	30,765	7,033	7,741	3,983	2,375	3,241	18,758	5,616	6,391
	Quarter 3 - Trimestre 3	31,547	6,672	8,283	4,111	2,757	3,081	19,067	5,838	6,643
	Quarter 4 - Trimestre 4	31,132	7,059	7,923	3,869	2,588	3,028	18,851	5,616	6,665
	Annual - Annuel	30,956	6,900	8,003	3,944	2,499	3,145	18,847	5,644	6,465
	2002											
	Quarter 1 - Trimestre 1	32,187	6,814	7,687	4,071	2,728	3,472	18,572	6,200	7,415
	Quarter 2 - Trimestre 2	33,706	7,069	8,079	4,412	3,033	3,843	19,560	6,876	7,270
	Quarter 3 - Trimestre 3	34,637	6,690	8,411	4,758	3,335	3,429	19,859	6,764	8,014
	Quarter 4 - Trimestre 4	33,617	6,694	8,322	4,608	3,346	3,257	19,624	6,602	7,390
	Annual - Annuel	33,537	6,817	8,125	4,462	3,110	3,500	19,404	6,610	7,523
	2003											
	Quarter 1 - Trimestre 1	33,240	6,793	8,272	4,321	3,447	3,399	1,165	5,843	19,385	6,846	7,009
	Quarter 2 - Trimestre 2	33,589	6,999	8,270	4,340	3,523	3,529	777	6,152	19,609	7,051	6,929
	Quarter 3 - Trimestre 3	33,571	7,251	8,064	4,487	3,386	3,769	848	5,765	19,803	7,156	6,613
	Quarter 4 - Trimestre 4	33,164	7,426	8,037	4,282	3,131	3,669	612	6,007	19,745	6,800	6,619
	Annual - Annuel	33,391	7,117	8,161	4,357	3,372	3,592	850	5,942	19,635	6,963	6,792
	2004											
	Quarter 1 - Trimestre 1	32,705	7,110	8,488	4,203	3,189	3,175	651	5,889	19,801	6,364	6,539
	Quarter 2 - Trimestre 2	34,082	7,125	9,060	4,640	3,417	3,123	1,330	5,387	20,825	6,539	6,717
	Quarter 3 - Trimestre 3	34,028	7,037	9,190	4,661	3,195	3,384	1,461	5,100	20,888	6,579	6,561
	Quarter 4 - Trimestre 4	33,560	7,394	8,749	4,181	3,372	3,500	1,307	5,057	20,324	6,872	6,364
	Annual - Annuel	33,594	7,167	8,872	4,421	3,293	3,295	1,187	5,358	20,459	6,589	6,545
	2005											
	Quarter 1 - Trimestre 1	33,143	7,096	8,723	4,146	3,301	3,400	1,102	5,376	19,965	6,701	6,478
54	Professional, scientific & technical services - Services professionnels, scientifiques et techniques											
	2001											
	Quarter 1 - Trimestre 1	84,284	19,157	19,631	10,688	6,237	7,841	2,545	18,184	49,477	14,078	20,729
	Quarter 2 - Trimestre 2	86,167	19,623	20,131	10,673	6,051	8,309	2,343	19,037	50,427	14,360	21,379
	Quarter 3 - Trimestre 3	84,451	19,709	19,523	10,619	6,054	8,358	1,986	18,202	49,851	14,412	20,188
	Quarter 4 - Trimestre 4	84,213	19,931	19,110	9,681	6,449	8,823	1,848	18,372	48,722	15,273	20,219
	Annual - Annuel	84,779	19,605	19,599	10,415	6,198	8,333	2,180	18,448	49,619	14,531	20,629
	2002											
	Quarter 1 - Trimestre 1	82,595	19,569	20,041	9,817	5,571	8,550	2,060	16,987	49,427	14,121	19,048
	Quarter 2 - Trimestre 2	83,812	19,538	21,157	10,316	5,938	8,126	2,001	16,737	51,011	14,063	18,738
	Quarter 3 - Trimestre 3	83,309	18,988	20,890	10,638	6,488	7,712	1,949	16,642	50,517	14,201	18,591
	Quarter 4 - Trimestre 4	82,897	19,155	20,807	10,383	6,581	7,569	1,433	16,967	50,346	14,151	18,400
	Annual - Annuel	83,153	19,313	20,724	10,288	6,144	7,989	1,861	16,833	50,325	14,134	18,694
	2003											
	Quarter 1 - Trimestre 1	81,653	19,732	20,047	10,531	5,927	7,541	1,850	16,026	50,309	13,467	17,876
	Quarter 2 - Trimestre 2	84,606	19,718	20,410	11,051	6,061	7,469	2,160	17,737	51,179	13,530	19,897
	Quarter 3 - Trimestre 3	84,525	19,457	20,036	11,240	6,203	7,255	2,320	18,014	50,733	13,458	20,334
	Quarter 4 - Trimestre 4	84,816	19,766	19,929	11,190	6,249	7,455	2,244	17,983	50,885	13,704	20,227
	Annual - Annuel	83,900	19,668	20,105	11,003	6,110	7,430	2,144	17,440	50,777	13,540	19,584
	2004											
	Quarter 1 - Trimestre 1	83,808	19,768	20,348	11,223	5,934	7,460	2,445	16,630	51,339	13,394	19,075
	Quarter 2 - Trimestre 2	85,697	20,118	21,220	11,372	5,870	7,650	2,857	16,610	52,710	13,520	19,467
	Quarter 3 - Trimestre 3	84,323	19,691	21,724	11,591	6,156	7,714	2,471	14,976	53,007	13,869	17,447
	Quarter 4 - Trimestre 4	83,542	19,852	22,010	10,730	6,078	7,457	2,280	15,134	52,592	13,535	17,414
	Annual - Annuel	84,342	19,857	21,326	11,229	6,009	7,570	2,513	15,837	52,412	13,580	18,351
	2005											
	Quarter 1 - Trimestre 1	81,941	20,016	21,857	10,718	6,365	7,857	2,128	13,000	52,590	14,222	15,128

Table 10

Quarterly and Annual Estimates of Employment by Enterprise Size of Employment, for All Employees, for Selected Industries, Canada, Provinces and Territories.

(Continued - suite)

Tableau 10

Estimations trimestrielles et annuelles de l'emploi par taille d'entreprise selon l'emploi, pour l'ensemble des salariés pour une sélection d'industries, Canada, provinces et territoires.

NAICS 2002	Industry	Size - Taille										
		All Sizes - Toutes les tailles	0-4	5-19	20-49	50-99	100-299	300-499	500 +	0-49	50-299	300 +
BRITISH COLUMBIA - COLOMBIE-BRITANNIQUE												
55	Management of companies & enterprises - Gestion de sociétés et d'entreprises											
	2001											
	Quarter 1 - Trimestre 1	12,227	2,787	2,787	2,012	..	1,899	7,586
	Quarter 2 - Trimestre 2	12,840	2,786	2,838	2,207	..	2,121	7,831
	Quarter 3 - Trimestre 3	12,680	2,828	2,583	2,364	..	1,885	7,775
	Quarter 4 - Trimestre 4	12,834	2,945	2,857	2,256	..	1,904	8,058
	Annual - Annuel	12,645	2,837	2,766	2,210	..	1,952	7,813
	2002											
	Quarter 1 - Trimestre 1	12,896	2,842	2,697	2,115	1,135	1,971	7,655	3,107	2,135
	Quarter 2 - Trimestre 2	13,460	2,790	2,858	2,244	1,265	2,116	7,892	3,381	2,187
	Quarter 3 - Trimestre 3	12,926	2,585	2,666	2,185	906	2,104	7,436	3,010	2,480
	Quarter 4 - Trimestre 4	12,459	2,579	2,702	2,172	1,065	2,039	7,453	3,105	1,902
	Annual - Annuel	12,935	2,699	2,731	2,179	1,093	2,058	7,609	3,151	2,176
	2003											
	Quarter 1 - Trimestre 1	11,814	2,524	2,403	2,254	899	1,846	7,182	2,745	1,887
	Quarter 2 - Trimestre 2	12,684	2,479	2,594	2,100	1,180	1,843	7,173	3,022	2,489
	Quarter 3 - Trimestre 3	12,343	2,491	2,610	2,014	1,261	1,671	7,115	2,932	2,296
	Quarter 4 - Trimestre 4	11,986	2,566	2,691	1,809	1,213	1,409	7,065	2,622	2,299
	Annual - Annuel	12,207	2,515	2,574	2,044	1,138	1,692	7,134	2,830	2,243
	2004											
	Quarter 1 - Trimestre 1	11,980	2,584	2,570	2,006	1,041	1,653	7,160	2,694	2,126
	Quarter 2 - Trimestre 2	12,905	2,688	2,796	2,107	1,093	1,994	7,591	3,087	2,227
	Quarter 3 - Trimestre 3	12,159	2,658	2,636	2,070	1,051	1,827	7,364	2,878	1,917
	Quarter 4 - Trimestre 4	11,866	2,727	2,846	2,127	831	1,708	7,700	2,538	1,628
	Annual - Annuel	12,228	2,664	2,712	2,078	1,004	1,796	7,454	2,799	1,975
	2005											
	Quarter 1 - Trimestre 1	10,981	2,710	2,666	1,845	1,016	1,512	7,221	2,528	1,232
56	Admin. & support, waste managemt. & remediation services - Services admin., soutien, gestion des déchets, assainissem.											
	2001											
	Quarter 1 - Trimestre 1	55,997	7,290	11,101	7,522	4,774	6,867	3,528	14,915	25,913	11,642	18,443
	Quarter 2 - Trimestre 2	58,673	8,003	12,227	7,865	5,647	6,886	3,687	14,358	28,095	12,533	18,045
	Quarter 3 - Trimestre 3	59,852	8,159	12,375	7,673	5,530	7,224	3,110	15,782	28,206	12,754	18,891
	Quarter 4 - Trimestre 4	58,050	8,078	11,549	7,035	5,074	6,997	3,673	15,644	26,662	12,071	19,317
	Annual - Annuel	58,143	7,882	11,813	7,524	5,257	6,994	3,499	15,174	27,219	12,250	18,674
	2002											
	Quarter 1 - Trimestre 1	58,140	7,526	11,547	7,537	4,697	7,783	3,050	15,998	26,611	12,480	19,049
	Quarter 2 - Trimestre 2	59,984	8,141	12,295	7,796	5,101	7,573	3,027	16,051	28,232	12,674	19,078
	Quarter 3 - Trimestre 3	61,206	8,461	12,597	8,330	4,867	7,753	3,516	15,680	29,388	12,621	19,196
	Quarter 4 - Trimestre 4	59,623	7,984	12,266	8,032	4,950	7,703	2,962	15,724	28,283	12,653	18,687
	Annual - Annuel	59,738	8,028	12,176	7,924	4,904	7,703	3,139	15,863	28,129	12,607	19,002
	2003											
	Quarter 1 - Trimestre 1	59,769	7,465	11,707	8,632	5,170	7,256	3,360	16,179	27,804	12,426	19,539
	Quarter 2 - Trimestre 2	63,739	8,063	13,371	9,025	5,407	7,538	2,949	17,386	30,459	12,944	20,335
	Quarter 3 - Trimestre 3	64,948	8,228	13,476	8,975	5,693	8,574	2,906	17,096	30,679	14,267	20,002
	Quarter 4 - Trimestre 4	64,905	7,910	12,726	8,512	6,168	8,349	2,727	18,514	29,148	14,517	21,241
	Annual - Annuel	63,340	7,916	12,820	8,786	5,609	7,929	2,986	17,294	29,522	13,538	20,279
	2004											
	Quarter 1 - Trimestre 1	65,329	7,788	12,056	8,539	6,032	7,444	2,590	20,880	28,384	13,476	23,470
	Quarter 2 - Trimestre 2	69,741	8,418	13,700	8,849	6,441	8,296	2,671	21,366	30,967	14,737	24,037
	Quarter 3 - Trimestre 3	71,435	8,399	13,872	8,845	6,559	8,724	2,188	22,848	31,115	15,284	25,036
	Quarter 4 - Trimestre 4	71,915	8,372	12,200	9,087	6,776	8,316	2,575	24,589	29,659	15,092	27,164
	Annual - Annuel	69,605	8,244	12,957	8,830	6,452	8,195	2,506	22,421	30,031	14,647	24,927
	2005											
	Quarter 1 - Trimestre 1	72,087	7,497	12,560	8,708	6,724	7,882	2,797	25,919	28,765	14,606	28,716
61	Educational services - Services d'enseignement											
	2001											
	Quarter 1 - Trimestre 1	142,150	1,471	3,867	4,788	3,258	6,303	5,150	117,314	10,126	9,561	122,463
	Quarter 2 - Trimestre 2	137,948	1,580	3,820	4,423	3,429	6,107	6,076	112,513	9,823	9,536	118,589
	Quarter 3 - Trimestre 3	111,243	1,435	3,666	3,549	3,432	7,983	6,574	84,603	8,650	11,415	91,177
	Quarter 4 - Trimestre 4	139,776	1,502	4,052	4,328	3,333	5,481	6,350	114,729	9,882	8,814	121,079
	Annual - Annuel	132,779	1,497	3,851	4,272	3,363	6,469	6,038	107,290	9,620	9,832	113,327
	2002											
	Quarter 1 - Trimestre 1	144,616	1,515	4,056	4,562	3,626	5,450	6,147	119,260	10,133	9,076	125,407
	Quarter 2 - Trimestre 2	141,335	1,572	3,938	4,539	3,574	6,275	5,873	115,564	10,049	9,849	121,437
	Quarter 3 - Trimestre 3	115,094	1,619	3,732	3,727	3,311	7,871	6,753	88,082	9,078	11,181	94,835
	Quarter 4 - Trimestre 4	143,267	1,753	4,066	4,589	3,254	6,226	6,139	117,241	10,407	9,480	123,380
	Annual - Annuel	136,078	1,615	3,948	4,354	3,441	6,456	6,228	110,037	9,917	9,897	116,265
	2003											
	Quarter 1 - Trimestre 1	149,344	1,570	4,200	5,029	3,805	7,163	6,545	121,032	10,799	10,968	127,577
	Quarter 2 - Trimestre 2	148,953	1,589	4,222	4,879	3,935	7,070	6,082	121,176	10,690	11,005	127,258
	Quarter 3 - Trimestre 3	110,249	1,545	4,218	3,818	3,644	8,557	8,847	79,619	9,581	12,201	88,466

Table 10

Quarterly and Annual Estimates of Employment by Enterprise Size of Employment, for All Employees, for Selected Industries, Canada, Provinces and Territories.

(Continued - suite)

Tableau 10

Estimations trimestrielles et annuelles de l'emploi par taille d'entreprise selon l'emploi, pour l'ensemble des salariés pour une sélection d'industries, Canada, provinces et territoires.

NAICS 2002	Industry	Size - Taille										
		All Sizes - Toutes les tailles	0-4	5-19	20-49	50-99	100-299	300-499	500 +	0-49	50-299	300 +
BRITISH COLUMBIA - COLOMBIE-BRITANNIQUE												
61	Educational services - Services d'enseignement											
	2003											
	Quarter 4 - Trimestre 4	138,283	1,615	4,384	4,818	3,932	6,081	7,529	109,925	10,817	10,013	117,454
	Annual - Annuel	136,707	1,580	4,256	4,636	3,829	7,218	7,251	107,938	10,472	11,047	115,189
	2004											
	Quarter 1 - Trimestre 1	144,513	1,599	4,359	5,199	3,656	6,314	6,749	116,637	11,157	9,970	123,386
	Quarter 2 - Trimestre 2	146,738	1,655	4,532	5,029	3,854	6,356	7,359	117,952	11,216	10,211	125,312
	Quarter 3 - Trimestre 3	113,482	1,640	4,302	3,880	3,669	8,373	7,908	83,710	9,822	12,042	91,617
	Quarter 4 - Trimestre 4	144,500	1,711	4,541	4,680	3,727	5,933	7,165	116,743	10,932	9,660	123,908
	Annual - Annuel	137,308	1,651	4,433	4,697	3,727	6,744	7,295	108,761	10,782	10,471	116,056
	2005											
	Quarter 1 - Trimestre 1	146,442	1,719	4,660	4,714	3,691	5,804	8,170	117,684	11,093	9,495	125,854
62	Health care & social assistance - Soins de santé et assistance sociale											
	2001											
	Quarter 1 - Trimestre 1	176,354	17,094	22,584	11,673	12,583	22,558	6,665	83,198	51,351	35,140	89,863
	Quarter 2 - Trimestre 2	177,987	17,062	23,379	11,428	12,872	21,845	7,589	83,812	51,868	34,717	91,402
	Quarter 3 - Trimestre 3	178,642	16,368	22,793	11,831	12,967	21,680	8,691	84,313	50,992	34,647	93,004
	Quarter 4 - Trimestre 4	179,538	16,571	23,434	11,841	13,776	22,651	7,058	84,207	51,846	36,428	91,265
	Annual - Annuel	178,130	16,774	23,047	11,693	13,049	22,184	7,501	83,882	51,514	35,233	91,383
	2002											
	Quarter 1 - Trimestre 1	179,922	16,564	23,537	12,052	13,810	21,468	6,318	86,173	52,153	35,278	92,491
	Quarter 2 - Trimestre 2	182,452	17,422	23,067	13,095	13,421	18,652	3,504	93,290	53,584	32,073	96,795
	Quarter 3 - Trimestre 3	185,210	17,668	22,866	13,276	13,286	20,709	4,398	93,007	53,810	33,995	97,405
	Quarter 4 - Trimestre 4	187,514	17,291	24,290	12,725	13,715	21,360	4,425	93,707	54,306	35,075	98,133
	Annual - Annuel	183,774	17,236	23,440	12,787	13,558	20,547	4,661	91,544	53,463	34,105	96,206
	2003											
	Quarter 1 - Trimestre 1	187,991	17,277	23,797	13,153	14,421	20,637	5,363	93,343	54,227	35,058	98,706
	Quarter 2 - Trimestre 2	190,302	17,224	24,866	14,197	15,500	22,424	6,281	89,809	56,287	37,925	96,090
	Quarter 3 - Trimestre 3	191,557	16,936	25,245	14,047	15,618	20,609	8,832	90,269	56,228	36,227	99,101
	Quarter 4 - Trimestre 4	193,434	16,975	25,570	14,280	15,129	20,466	8,064	92,951	56,824	35,595	101,015
	Annual - Annuel	190,821	17,103	24,870	13,919	15,167	21,034	7,135	91,593	55,892	36,201	98,728
	2004											
	Quarter 1 - Trimestre 1	190,390	17,277	25,646	14,420	14,464	20,349	8,306	89,929	57,343	34,812	98,235
	Quarter 2 - Trimestre 2	190,242	18,237	25,454	13,311	13,467	19,777	9,112	90,885	57,002	33,243	99,997
	Quarter 3 - Trimestre 3	189,828	17,969	25,005	13,001	12,629	20,086	9,144	91,993	55,975	32,716	101,137
	Quarter 4 - Trimestre 4	189,779	17,887	25,645	12,776	13,322	19,809	8,971	91,369	56,308	33,130	100,340
	Annual - Annuel	190,060	17,843	25,437	13,377	13,470	20,005	8,883	91,044	56,657	33,476	99,927
	2005											
	Quarter 1 - Trimestre 1	188,172	17,953	25,897	12,758	13,266	20,354	7,640	90,303	56,608	33,620	97,944
71	Arts, entertainment & recreation - Arts, spectacles et loisirs											
	2001											
	Quarter 1 - Trimestre 1	26,499	2,533	4,440	3,815	2,493	4,867	10,788	7,360	8,351
	Quarter 2 - Trimestre 2	27,336	2,535	5,213	4,907	3,466	4,529	12,655	7,996	6,685
	Quarter 3 - Trimestre 3	28,322	2,639	5,748	4,599	4,655	3,513	12,985	8,168	7,169
	Quarter 4 - Trimestre 4	27,410	2,663	4,930	4,639	3,375	4,846	12,232	8,221	6,956
	Annual - Annuel	27,392	2,593	5,083	4,490	3,497	4,439	12,165	7,936	7,290
	2002											
	Quarter 1 - Trimestre 1	27,296	2,635	4,475	4,381	2,426	3,644	11,491	6,070	9,734
	Quarter 2 - Trimestre 2	28,862	2,623	5,097	5,186	4,114	3,972	12,905	8,086	7,870
	Quarter 3 - Trimestre 3	29,983	2,664	5,435	5,281	4,595	4,536	13,380	9,131	7,472
	Quarter 4 - Trimestre 4	28,948	2,491	5,002	5,073	3,891	3,962	12,567	7,853	8,528
	Annual - Annuel	28,772	2,603	5,002	4,980	3,757	4,028	12,586	7,785	8,401
	2003											
	Quarter 1 - Trimestre 1	29,756	2,381	4,818	4,812	2,847	4,043	3,041	7,815	12,011	6,890	10,855
	Quarter 2 - Trimestre 2	32,508	2,455	5,368	6,119	4,187	4,465	2,051	7,864	13,941	8,652	9,916
	Quarter 3 - Trimestre 3	31,393	2,493	5,821	5,728	5,014	4,916	783	6,638	14,042	9,930	7,421
	Quarter 4 - Trimestre 4	28,729	2,626	4,973	4,689	4,028	4,077	2,367	5,968	12,289	8,105	8,335
	Annual - Annuel	30,596	2,489	5,245	5,337	4,019	4,375	2,060	7,071	13,071	8,394	9,132
	2004											
	Quarter 1 - Trimestre 1	30,725	2,432	4,986	4,401	2,971	3,880	3,027	9,027	11,819	6,852	12,054
	Quarter 2 - Trimestre 2	32,183	2,515	5,689	5,569	4,127	4,522	2,140	7,620	13,773	8,650	9,761
	Quarter 3 - Trimestre 3	33,172	2,548	6,042	5,697	4,537	4,843	629	8,875	14,287	9,380	9,504
	Quarter 4 - Trimestre 4	31,175	2,684	5,611	4,424	3,768	4,564	1,824	8,300	12,720	8,331	10,124
	Annual - Annuel	31,814	2,545	5,582	5,023	3,851	4,452	1,905	8,456	13,150	8,303	10,361
	2005											
	Quarter 1 - Trimestre 1	31,861	2,627	5,288	4,127	3,082	3,775	12,041	6,858	12,962
72	Accommodation & food services - Hébergement et services de restauration											
	2001											
	Quarter 1 - Trimestre 1	141,305	7,097	37,611	36,044	19,952	14,683	4,892	21,026	80,753	34,635	25,918

Table 10

Quarterly and Annual Estimates of Employment by Enterprise Size of Employment, for All Employees, for Selected Industries, Canada, Provinces and Territories.

(Continued - suite)

Tableau 10

Estimations trimestrielles et annuelles de l'emploi par taille d'entreprise selon l'emploi, pour l'ensemble des salariés pour une sélection d'industries, Canada, provinces et territoires.

NAICS 2002	Industry	Size - Taille										
		All Sizes - Toutes les tailles	0-4	5-19	20-49	50-99	100-299	300-499	500 +	0-49	50-299	300 +
SCIAN 2002	Industrie											
BRITISH COLUMBIA - COLOMBIE-BRITANNIQUE												
72	Accommodation & food services - Hébergement et services de restauration											
	2001											
	Quarter 2 - Trimestre 2	149,866	7,267	38,703	38,684	21,699	15,582	4,989	22,942	84,655	37,281	27,931
	Quarter 3 - Trimestre 3	153,803	7,400	39,667	40,783	22,512	17,239	4,984	21,220	87,849	39,751	26,203
	Quarter 4 - Trimestre 4	143,903	7,567	37,489	37,586	20,585	15,316	5,169	20,190	82,642	35,902	25,359
	Annual - Annuel	147,220	7,333	38,367	38,274	21,187	15,705	5,008	21,345	83,975	36,892	26,353
	2002											
	Quarter 1 - Trimestre 1	139,112	7,245	36,485	35,177	21,167	13,758	4,521	20,760	78,907	34,925	25,280
	Quarter 2 - Trimestre 2	149,902	8,387	35,998	37,977	27,189	14,935	4,864	20,551	82,363	42,124	25,415
	Quarter 3 - Trimestre 3	153,702	8,042	38,023	37,792	28,808	16,686	4,557	19,793	83,858	45,494	24,350
	Quarter 4 - Trimestre 4	146,146	8,255	35,186	37,397	26,080	14,809	4,503	19,916	80,838	40,890	24,419
	Annual - Annuel	147,215	7,982	36,423	37,086	25,811	15,047	4,611	20,255	81,491	40,858	24,866
	2003											
	Quarter 1 - Trimestre 1	140,876	8,040	34,326	35,531	25,291	13,206	3,888	20,594	77,897	38,497	24,482
	Quarter 2 - Trimestre 2	148,189	7,933	35,876	37,033	26,620	13,038	4,363	23,326	80,842	39,658	27,689
	Quarter 3 - Trimestre 3	152,643	8,025	36,758	37,833	27,927	15,495	3,754	22,851	82,616	43,422	26,605
	Quarter 4 - Trimestre 4	145,058	8,083	34,816	35,798	27,161	13,592	4,009	21,599	78,696	40,754	25,608
	Annual - Annuel	146,692	8,020	35,444	36,549	26,750	13,833	4,003	22,093	80,013	40,583	26,096
	2004											
	Quarter 1 - Trimestre 1	140,947	8,061	35,107	35,189	25,540	12,292	3,400	21,357	78,358	37,832	24,757
	Quarter 2 - Trimestre 2	147,161	7,843	38,463	38,587	22,291	12,915	4,038	23,023	84,894	35,206	27,061
	Quarter 3 - Trimestre 3	150,529	8,478	38,821	39,151	23,326	13,215	4,165	23,374	86,450	36,541	27,538
	Quarter 4 - Trimestre 4	142,845	8,551	36,292	36,894	20,729	13,129	4,143	23,105	81,738	33,859	27,248
	Annual - Annuel	145,370	8,233	37,171	37,455	22,972	12,888	3,936	22,715	82,860	35,860	26,651
	2005											
	Quarter 1 - Trimestre 1	139,782	8,079	35,534	36,688	19,750	12,527	4,322	22,882	80,300	32,277	27,204
81	Other services (except public administration) - Autres services, sauf les administrations publiques											
	2001											
	Quarter 1 - Trimestre 1	64,132	12,993	19,783	6,825	4,774	7,458	3,641	8,658	39,601	12,232	12,299
	Quarter 2 - Trimestre 2	66,226	13,583	20,391	7,019	5,000	7,551	4,363	8,319	40,993	12,551	12,682
	Quarter 3 - Trimestre 3	68,420	13,132	21,582	7,153	5,417	7,549	5,566	8,021	41,867	12,966	13,587
	Quarter 4 - Trimestre 4	67,647	13,011	20,741	7,318	5,020	7,394	4,187	9,978	41,069	12,413	14,165
	Annual - Annuel	66,606	13,180	20,624	7,079	5,053	7,488	4,439	8,744	40,883	12,540	13,183
	2002											
	Quarter 1 - Trimestre 1	67,319	12,856	20,319	7,669	5,183	7,058	3,451	10,784	40,844	12,241	14,235
	Quarter 2 - Trimestre 2	69,055	12,801	21,285	8,728	5,067	6,507	4,096	10,571	42,814	11,574	14,667
	Quarter 3 - Trimestre 3	67,740	13,277	20,525	7,993	4,911	7,288	2,584	11,161	41,795	12,200	13,745
	Quarter 4 - Trimestre 4	66,275	12,975	19,746	7,523	4,153	6,555	2,983	12,339	40,244	10,708	15,322
	Annual - Annuel	67,597	12,977	20,469	7,978	4,828	6,852	3,278	11,214	41,424	11,681	14,492
	2003											
	Quarter 1 - Trimestre 1	65,127	13,398	19,530	7,495	4,250	6,438	2,864	11,153	40,423	10,689	14,016
	Quarter 2 - Trimestre 2	66,861	13,616	20,212	7,981	4,265	6,394	2,759	11,635	41,808	10,659	14,393
	Quarter 3 - Trimestre 3	67,957	13,598	20,786	8,319	4,198	7,395	2,804	10,856	42,703	11,594	13,660
	Quarter 4 - Trimestre 4	67,632	12,691	20,526	8,809	4,334	7,083	2,970	11,219	42,026	11,416	14,189
	Annual - Annuel	66,894	13,326	20,263	8,151	4,262	6,828	2,849	11,215	41,740	11,090	14,065
	2004											
	Quarter 1 - Trimestre 1	67,016	12,484	20,797	8,791	4,405	6,481	3,403	10,655	42,072	10,886	14,058
	Quarter 2 - Trimestre 2	69,175	12,037	23,148	7,948	4,288	6,986	4,412	10,357	43,133	11,274	14,769
	Quarter 3 - Trimestre 3	69,358	11,937	23,071	7,817	4,791	6,737	3,989	11,015	42,825	11,528	15,004
	Quarter 4 - Trimestre 4	67,982	11,926	22,348	7,586	4,802	6,892	3,661	10,767	41,860	11,694	14,427
	Annual - Annuel	68,383	12,096	22,341	8,035	4,571	6,774	3,866	10,698	42,473	11,346	14,565
	2005											
	Quarter 1 - Trimestre 1	67,582	12,031	21,829	7,482	4,943	6,880	3,062	11,355	41,343	11,822	14,417
91	Public administration - Administrations publiques											
	2001											
	Quarter 1 - Trimestre 1	73,667	221	1,458	2,763	3,353	5,160	4,410	56,302	4,442	8,513	60,712
	Quarter 2 - Trimestre 2	78,275	215	1,446	2,995	3,551	5,119	5,068	59,881	4,656	8,670	64,949
	Quarter 3 - Trimestre 3	74,690	220	1,529	3,233	3,537	5,031	4,639	56,502	4,982	8,568	61,140
	Quarter 4 - Trimestre 4	72,716	258	1,412	2,827	3,153	5,374	4,462	55,231	4,496	8,527	59,693
	Annual - Annuel	74,837	229	1,461	2,954	3,399	5,171	4,644	56,979	4,644	8,570	61,624
	2002											
	Quarter 1 - Trimestre 1	72,002	232	1,522	2,894	3,192	5,113	4,794	54,254	4,648	8,306	59,048
	Quarter 2 - Trimestre 2	74,167	229	1,515	3,121	3,234	5,041	5,475	55,551	4,866	8,275	61,026
	Quarter 3 - Trimestre 3	74,666	212	1,576	3,358	3,556	4,606	4,935	56,422	5,147	8,162	61,357
	Quarter 4 - Trimestre 4	73,524	226	1,544	2,960	3,638	5,285	4,405	55,465	4,731	8,923	59,870
	Annual - Annuel	73,590	225	1,539	3,083	3,405	5,011	4,902	55,423	4,848	8,417	60,325
	2003											
	Quarter 1 - Trimestre 1	73,404	215	1,464	3,067	3,533	5,714	5,440	53,970	4,747	9,247	59,410
	Quarter 2 - Trimestre 2	76,256	221	1,411	3,349	3,716	6,123	5,183	56,254	4,981	9,839	61,437
	Quarter 3 - Trimestre 3	78,298	196	1,290	3,511	3,994	6,365	5,322	57,620	4,998	10,359	62,942
	Quarter 4 - Trimestre 4	75,610	212	1,329	3,374	4,040	5,740	5,044	55,871	4,914	9,780	60,915

Table 10

Quarterly and Annual Estimates of Employment by Enterprise Size of Employment, for All Employees, for Selected Industries, Canada, Provinces and Territories.

(Continued - suite)

Tableau 10

Estimations trimestrielles et annuelles de l'emploi par taille d'entreprise selon l'emploi, pour l'ensemble des salariés pour une sélection d'industries, Canada, provinces et territoires.

NAICS 2002	Industry	Size - Taille										
		All Sizes - Toutes les tailles	0-4	5-19	20-49	50-99	100-299	300-499	500 +	0-49	50-299	300 +
SCIAN 2002	Industrie											
BRITISH COLUMBIA - COLOMBIE-BRITANNIQUE												
91	Public administration - Administrations publiques											
	2003											
	Annual - Annuel	75,892	211	1,374	3,325	3,821	5,985	5,247	55,929	4,910	9,806	61,176
	2004											
	Quarter 1 - Trimestre 1	77,120	3,096	4,292	5,239	4,975	57,936	4,680	9,530	62,911
	Quarter 2 - Trimestre 2	80,858	3,170	4,048	5,591	4,928	61,458	4,834	9,639	66,386
	Quarter 3 - Trimestre 3	82,559	3,564	4,616	5,971	4,427	62,510	5,035	10,587	66,936
	Quarter 4 - Trimestre 4	80,632	3,121	4,397	5,089	5,196	61,215	4,735	9,486	66,411
	Annual - Annuel	80,292	3,238	4,338	5,472	4,881	60,779	4,821	9,810	65,661
	2005											
	Quarter 1 - Trimestre 1	79,275	197	1,241	3,252	4,010	5,526	4,977	60,073	4,689	9,536	65,050
11-91N Industrial aggregate (excluding unclassified) - Ensemble des industries sauf les entreprises non classifiées												
	2001											
	Quarter 1 - Trimestre 1	1,564,537	145,064	259,061	179,096	124,302	157,501	64,688	634,824	583,222	281,803	699,512
	Quarter 2 - Trimestre 2	1,598,793	145,186	268,137	188,241	133,182	158,860	71,322	633,865	601,564	292,043	705,186
	Quarter 3 - Trimestre 3	1,593,793	144,740	275,170	193,653	137,813	162,371	70,997	609,049	613,563	300,184	680,046
	Quarter 4 - Trimestre 4	1,585,850	147,541	264,239	184,369	128,999	160,146	65,244	635,312	596,149	289,146	700,555
	Annual - Annuel	1,585,743	145,633	266,652	186,340	131,074	159,720	68,063	628,262	598,624	290,794	696,325
	2002											
	Quarter 1 - Trimestre 1	1,562,739	143,244	258,271	181,848	125,612	154,239	62,803	636,722	583,363	279,851	699,525
	Quarter 2 - Trimestre 2	1,606,247	146,295	266,474	197,435	139,527	153,114	63,713	639,688	610,205	292,642	703,401
	Quarter 3 - Trimestre 3	1,615,459	147,826	272,131	200,464	145,712	164,888	64,937	619,501	620,421	310,600	684,438
	Quarter 4 - Trimestre 4	1,621,100	147,840	267,283	195,880	141,393	157,212	61,667	649,825	611,002	298,605	711,492
	Annual - Annuel	1,601,386	146,301	266,040	193,907	138,061	157,363	63,280	636,434	606,248	295,424	699,714
	2003											
	Quarter 1 - Trimestre 1	1,602,135	146,512	259,155	191,192	139,685	150,626	68,593	646,372	596,859	290,311	714,965
	Quarter 2 - Trimestre 2	1,644,308	148,345	270,405	203,075	147,054	157,158	65,956	652,315	621,825	304,212	718,271
	Quarter 3 - Trimestre 3	1,627,086	150,114	274,870	205,297	152,000	171,999	67,128	605,678	630,281	323,999	672,805
	Quarter 4 - Trimestre 4	1,631,263	149,479	269,591	201,412	147,836	163,054	65,325	634,565	620,483	310,890	699,890
	Annual - Annuel	1,626,198	148,613	268,505	200,244	146,644	160,709	66,751	634,732	617,362	307,353	701,483
	2004											
	Quarter 1 - Trimestre 1	1,612,991	147,195	268,142	196,919	142,478	156,046	66,033	636,177	612,256	298,524	702,211
	Quarter 2 - Trimestre 2	1,669,444	148,661	286,136	203,736	143,040	161,941	73,798	652,132	638,534	304,980	725,930
	Quarter 3 - Trimestre 3	1,663,180	147,458	290,202	207,423	144,846	172,380	70,920	629,952	645,083	317,225	700,871
	Quarter 4 - Trimestre 4	1,672,659	149,125	282,140	199,028	141,924	165,146	73,901	661,396	630,293	307,070	735,297
	Annual - Annuel	1,654,568	148,110	281,655	201,777	143,072	163,878	71,163	644,914	631,541	306,950	716,077
	2005											
	Quarter 1 - Trimestre 1	1,648,953	145,936	276,546	193,241	138,169	161,209	73,433	660,419	615,723	299,377	733,852
YUKON												
23	Construction - Construction											
	2001											
	Quarter 1 - Trimestre 1	605	..	142
	Quarter 2 - Trimestre 2	806	..	202
	Quarter 3 - Trimestre 3	1,048	..	200
	Quarter 4 - Trimestre 4	886	..	198
	Annual - Annuel	836	..	186
	2002											
	Quarter 1 - Trimestre 1	542	..	157
	Quarter 2 - Trimestre 2	696	..	183
	Quarter 3 - Trimestre 3	896	..	254
	Quarter 4 - Trimestre 4	748	..	217
	Annual - Annuel	720	..	203
	2003											
	Quarter 1 - Trimestre 1	454	..	164
	Quarter 2 - Trimestre 2	749	..	270
	Quarter 3 - Trimestre 3	988	..	306
	Quarter 4 - Trimestre 4	600	..	268
	Annual - Annuel	698	..	252
	2004											
	Quarter 1 - Trimestre 1	375	..	194
	Quarter 2 - Trimestre 2	644	..	264
	Quarter 3 - Trimestre 3	869	..	366
	Quarter 4 - Trimestre 4	683	..	272
	Annual - Annuel	643	..	274
	2005											
	Quarter 1 - Trimestre 1	448	..	141
44-45 Retail trade - Commerce de détail												
	2001											
	Quarter 1 - Trimestre 1	1,538	161	550	208	919	374	245

Table 10

Quarterly and Annual Estimates of Employment by Enterprise Size of Employment, for All Employees, for Selected Industries, Canada, Provinces and Territories.

(Continued - suite)

Tableau 10

Estimations trimestrielles et annuelles de l'emploi par taille d'entreprise selon l'emploi, pour l'ensemble des salariés pour une sélection d'industries, Canada, provinces et territoires.

NAICS 2002	Industry	Size - Taille										
		All Sizes - Toutes les tailles	0-4	5-19	20-49	50-99	100-299	300-499	500 +	0-49	50-299	300 +
SCIAN 2002	Industrie											
YUKON												
44-45 Retail trade - Commerce de détail												
	2001											
	Quarter 2 - Trimestre 2	1,648	180	529	243	953	454	241
	Quarter 3 - Trimestre 3	1,750	207	563	220	990	511	249
	Quarter 4 - Trimestre 4	1,658	171	592	218	981	434	244
	Annual - Annuel	1,649	180	559	222	960	443	245
	2002											
	Quarter 1 - Trimestre 1	1,617	..	521
	Quarter 2 - Trimestre 2	1,754	..	584
	Quarter 3 - Trimestre 3	2,045	..	599
	Quarter 4 - Trimestre 4	2,048	..	556
	Annual - Annuel	1,866	..	565
	2003											
	Quarter 1 - Trimestre 1	1,853	197	476	193	866	488	499
	Quarter 2 - Trimestre 2	1,990	214	500	306	1,020	491	478
	Quarter 3 - Trimestre 3	2,117	203	506	276	985	644	488
	Quarter 4 - Trimestre 4	2,002	201	503	301	1,005	475	522
	Annual - Annuel	1,991	204	496	269	969	524	497
	2004											
	Quarter 1 - Trimestre 1	1,778	185	476	301	962	323	493
	Quarter 2 - Trimestre 2	1,887	178	563	220	961	436	489
	Quarter 3 - Trimestre 3	1,925	162	523	300	985	431	510
	Quarter 4 - Trimestre 4	1,888	167	467	280	914	397	577
	Annual - Annuel	1,870	173	507	275	956	397	517
	2005											
	Quarter 1 - Trimestre 1	1,807	163	486	229	879	342	586
48-49 Transportation & warehousing - Transport et entreposage												
	2001											
	Quarter 1 - Trimestre 1	878	..	127	133	525
	Quarter 2 - Trimestre 2	900	..	135	201	520
	Quarter 3 - Trimestre 3	892	..	151	152	511
	Quarter 4 - Trimestre 4	879	..	115	153	487
	Annual - Annuel	888	..	132	160	511
	2002											
	Quarter 1 - Trimestre 1	881	..	121	476
	Quarter 2 - Trimestre 2	888	..	145	467
	Quarter 3 - Trimestre 3	1,012	..	174	541
	Quarter 4 - Trimestre 4	943	..	112	538
	Annual - Annuel	931	..	138	506
	2003											
	Quarter 1 - Trimestre 1	983	..	101
	Quarter 2 - Trimestre 2	1,046	..	134
	Quarter 3 - Trimestre 3	1,104	..	137
	Quarter 4 - Trimestre 4	1,068	..	134
	Annual - Annuel	1,050	..	127
	2004											
	Quarter 1 - Trimestre 1	1,071	..	117	175	603
	Quarter 2 - Trimestre 2	1,116	..	121	143	573
	Quarter 3 - Trimestre 3	976	..	135	124	476
	Quarter 4 - Trimestre 4	910	..	127	147	440
	Annual - Annuel	1,018	..	125	147	523
	2005											
	Quarter 1 - Trimestre 1	890	..	111	141	422
54 Professional, scientific & technical services - Services professionnels, scientifiques et techniques												
	2001											
	Quarter 1 - Trimestre 1	353	..	137
	Quarter 2 - Trimestre 2	386	..	158
	Quarter 3 - Trimestre 3	419	..	150
	Quarter 4 - Trimestre 4	411	..	141
	Annual - Annuel	392	..	146
	2002											
	Quarter 1 - Trimestre 1	387
	Quarter 2 - Trimestre 2	414
	Quarter 3 - Trimestre 3	487
	Quarter 4 - Trimestre 4	452
	Annual - Annuel	435
	2003											
	Quarter 1 - Trimestre 1	425	..	136
	Quarter 2 - Trimestre 2	462	..	171
	Quarter 3 - Trimestre 3	478	..	180
	Quarter 4 - Trimestre 4	474	..	177
	Annual - Annuel	460	..	166

Table 10

Quarterly and Annual Estimates of Employment by Enterprise Size of Employment, for All Employees, for Selected Industries, Canada, Provinces and Territories.

(Continued - suite)

Tableau 10

Estimations trimestrielles et annuelles de l'emploi par taille d'entreprise selon l'emploi, pour l'ensemble des salariés pour une sélection d'industries, Canada, provinces et territoires.

NAICS 2002	Industry	Size - Taille										
		All Sizes - Toutes les tailles	0-4	5-19	20-49	50-99	100-299	300-499	500 +	0-49	50-299	300 +
SCIAN 2002	Industrie											
YUKON												
54	Professional, scientific & technical services - Services professionnels, scientifiques et techniques											
	2004											
	Quarter 1 - Trimestre 1	473	..	167
	Quarter 2 - Trimestre 2	481	..	158
	Quarter 3 - Trimestre 3	498	..	166
	Quarter 4 - Trimestre 4	462	..	131
	Annual - Annuel	479	..	155
	2005											
	Quarter 1 - Trimestre 1	513	..	155	352
55	Management of companies & enterprises - Gestion de sociétés et d'entreprises											
	2001											
	Quarter 1 - Trimestre 1	81	79
	Quarter 2 - Trimestre 2	74	72
	Quarter 3 - Trimestre 3	81	79
	Quarter 4 - Trimestre 4	74	72
	Annual - Annuel	78	75
	2003											
	Quarter 1 - Trimestre 1	75
	Quarter 2 - Trimestre 2	64
	Quarter 3 - Trimestre 3	72
	Quarter 4 - Trimestre 4	75
	Annual - Annuel	71
	2004											
	Quarter 1 - Trimestre 1	94	92
	Quarter 2 - Trimestre 2	82	81
	Quarter 3 - Trimestre 3	68	67
	Quarter 4 - Trimestre 4	77	76
	Annual - Annuel	80	79
	2005											
	Quarter 1 - Trimestre 1	85	84
62	Health care & social assistance - Soins de santé et assistance sociale											
	2001											
	Quarter 1 - Trimestre 1	892	131	314	186	631
	Quarter 2 - Trimestre 2	901	136	309	183	629
	Quarter 3 - Trimestre 3	939	144	323	178	645
	Quarter 4 - Trimestre 4	908	137	289	190	615
	Annual - Annuel	910	137	309	184	630
	2002											
	Quarter 1 - Trimestre 1	915	132	273	226	631
	Quarter 2 - Trimestre 2	932	135	302	217	653
	Quarter 3 - Trimestre 3	909	127	305	192	624
	Quarter 4 - Trimestre 4	910	123	315	168	607
	Annual - Annuel	917	129	299	201	629
	2003											
	Quarter 1 - Trimestre 1	929	..	291	209
	Quarter 2 - Trimestre 2	924	..	324	170
	Quarter 3 - Trimestre 3	906	..	344	132
	Quarter 4 - Trimestre 4	909	..	323	161
	Annual - Annuel	917	..	321	168
	2004											
	Quarter 1 - Trimestre 1	955	..	354	176
	Quarter 2 - Trimestre 2	972	..	291	249
	Quarter 3 - Trimestre 3	918	..	320	157
	Quarter 4 - Trimestre 4	929	..	321	175
	Annual - Annuel	943	..	321	189
	2005											
	Quarter 1 - Trimestre 1	939	..	358	157
71	Arts, entertainment & recreation - Arts, spectacles et loisirs											
	2001											
	Quarter 1 - Trimestre 1	259	..	111
	Quarter 2 - Trimestre 2	252	..	121
	Quarter 3 - Trimestre 3	258	..	96
	Quarter 4 - Trimestre 4	267	..	86
	Annual - Annuel	259	..	104
	2002											
	Quarter 1 - Trimestre 1	285	..	104
	Quarter 2 - Trimestre 2	289	..	66
	Quarter 3 - Trimestre 3	305	..	83

Table 10

Quarterly and Annual Estimates of Employment by Enterprise Size of Employment, for All Employees, for Selected Industries, Canada, Provinces and Territories.

(Continued - suite)

Tableau 10

Estimations trimestrielles et annuelles de l'emploi par taille d'entreprise selon l'emploi, pour l'ensemble des salariés pour une sélection d'industries, Canada, provinces et territoires.

NAICS 2002	Industry	Size - Taille										
		All Sizes - Toutes les tailles	0-4	5-19	20-49	50-99	100-299	300-499	500 +	0-49	50-299	300 +
SCIAN 2002	Industrie											
YUKON												
71	Arts, entertainment & recreation - Arts, spectacles et loisirs											
	2002											
	Quarter 4 - Trimestre 4	224
	Annual - Annuel	276	..	75
	2003											
	Quarter 1 - Trimestre 1	216
	Quarter 2 - Trimestre 2	310
	Quarter 3 - Trimestre 3	326
	Quarter 4 - Trimestre 4	143
	Annual - Annuel	249
	2004											
	Quarter 1 - Trimestre 1	134
	Quarter 2 - Trimestre 2	234
	Quarter 3 - Trimestre 3	290
	Quarter 4 - Trimestre 4	152
	Annual - Annuel	203
72	Accommodation & food services - Hébergement et services de restauration											
	2001											
	Quarter 1 - Trimestre 1	1,313	118	364	453	935
	Quarter 2 - Trimestre 2	1,399	148	347	544	1,039
	Quarter 3 - Trimestre 3	1,468	169	427	414	1,010
	Quarter 4 - Trimestre 4	1,482	123	407	534	1,064
	Annual - Annuel	1,416	139	386	486	1,012
	2002											
	Quarter 1 - Trimestre 1	1,481	..	378	543
	Quarter 2 - Trimestre 2	1,460	..	398	603
	Quarter 3 - Trimestre 3	1,489	..	424	437
	Quarter 4 - Trimestre 4	1,448	..	349	437
	Annual - Annuel	1,470	..	387	505
	2003											
	Quarter 1 - Trimestre 1	1,311	..	306	493
	Quarter 2 - Trimestre 2	1,597	..	371	413
	Quarter 3 - Trimestre 3	1,715	..	457	489
	Quarter 4 - Trimestre 4	1,416	..	361	381
	Annual - Annuel	1,510	..	374	444
	2004											
	Quarter 1 - Trimestre 1	1,032	105	317	333	756
	Quarter 2 - Trimestre 2	1,583	142	422	431	995
	Quarter 3 - Trimestre 3	1,875	133	509	559	1,201
	Quarter 4 - Trimestre 4	1,431	127	393	393	914
	Annual - Annuel	1,481	127	410	429	966
	2005											
	Quarter 1 - Trimestre 1	1,255	94	374	386	855
81	Other services (except public administration) - Autres services, sauf les administration publiques											
	2001											
	Quarter 1 - Trimestre 1	391	..	211
	Quarter 2 - Trimestre 2	376	..	170
	Quarter 3 - Trimestre 3	378	..	134
	Quarter 4 - Trimestre 4	395	..	165
	Annual - Annuel	385	..	170
	2002											
	Quarter 1 - Trimestre 1	396	..	170	376
	Quarter 2 - Trimestre 2	404	..	147	386
	Quarter 3 - Trimestre 3	458	..	185	402
	Quarter 4 - Trimestre 4	391	..	165	371
	Annual - Annuel	412	..	167	384
	2003											
	Quarter 1 - Trimestre 1	377	..	166
	Quarter 2 - Trimestre 2	418	..	173
	Quarter 3 - Trimestre 3	471	..	227
	Quarter 4 - Trimestre 4	415	..	199
	Annual - Annuel	421	..	191
	2004											
	Quarter 1 - Trimestre 1	373	..	161
	Quarter 2 - Trimestre 2	434	..	199
	Quarter 3 - Trimestre 3	474	..	241
	Quarter 4 - Trimestre 4	425	..	191
	Annual - Annuel	426	..	198
	2005											
	Quarter 1 - Trimestre 1	399	..	179	381

Table 10

Quarterly and Annual Estimates of Employment by Enterprise Size of Employment, for All Employees, for Selected Industries, Canada, Provinces and Territories.

(Continued - suite)

Tableau 10

Estimations trimestrielles et annuelles de l'emploi par taille d'entreprise selon l'emploi, pour l'ensemble des salariés pour une sélection d'industries, Canada, provinces et territoires.

NAICS 2002	Industry	Size - Taille										
		All Sizes - Toutes les tailles	0-4	5-19	20-49	50-99	100-299	300-499	500 +	0-49	50-299	300 +
SCIAN 2002	Industrie											
YUKON												
91	Public administration - Administrations publiques											
	2001											
	Quarter 1 - Trimestre 1	4,762
	Quarter 2 - Trimestre 2	4,917
	Quarter 3 - Trimestre 3	5,049
	Quarter 4 - Trimestre 4	4,986
	Annual - Annuel	4,928
	2002											
	Quarter 1 - Trimestre 1	4,988	320	641	4,027	
	Quarter 2 - Trimestre 2	5,011	339	1,196	3,476	
	Quarter 3 - Trimestre 3	5,131	312	1,214	3,605	
	Quarter 4 - Trimestre 4	4,898	376	888	3,634	
	Annual - Annuel	5,007	337	985	3,686	
	2003											
	Quarter 1 - Trimestre 1	4,596	282	1,192	3,122	
	Quarter 2 - Trimestre 2	4,874	354	1,260	3,260	
	Quarter 3 - Trimestre 3	5,137	368	1,331	3,438	
	Quarter 4 - Trimestre 4	4,763	306	1,298	3,159	
	Annual - Annuel	4,843	328	1,270	3,245	
	2004											
	Quarter 1 - Trimestre 1	4,786	307	1,284	3,195	
	Quarter 2 - Trimestre 2	5,016	380	1,177	3,459	
	Quarter 3 - Trimestre 3	5,371	349	1,247	3,774	
	Quarter 4 - Trimestre 4	5,138	362	1,495	3,281	
	Annual - Annuel	5,078	350	1,301	3,427	
	2005											
	Quarter 1 - Trimestre 1	5,101	310	1,528	3,263	
11-91N Industrial aggregate (excluding unclassified) - Ensemble des industries sauf les entreprises non classifiées												
	2001											
	Quarter 1 - Trimestre 1	14,182	1,252	2,575	1,820	981	650	..	5,647	1,631	6,904	
	Quarter 2 - Trimestre 2	15,036	1,341	2,699	2,120	877	828	..	6,160	1,705	7,171	
	Quarter 3 - Trimestre 3	15,440	1,525	2,774	1,964	1,138	863	..	6,263	2,001	7,176	
	Quarter 4 - Trimestre 4	15,274	1,364	2,655	2,070	1,078	787	..	6,088	1,865	7,321	
	Annual - Annuel	14,983	1,370	2,676	1,994	1,018	782	..	6,039	1,800	7,143	
	2002											
	Quarter 1 - Trimestre 1	14,653	1,172	2,543	1,954	1,312	654	..	5,669	1,966	7,017	
	Quarter 2 - Trimestre 2	15,260	1,329	2,686	2,112	1,156	1,396	..	6,126	2,552	6,582	
	Quarter 3 - Trimestre 3	15,985	1,479	2,916	2,026	1,241	1,486	..	6,421	2,727	6,837	
	Quarter 4 - Trimestre 4	15,621	1,357	2,566	1,921	1,235	1,045	..	5,844	2,279	7,497	
	Annual - Annuel	15,380	1,334	2,678	2,003	1,236	1,145	..	6,015	2,381	6,983	
	2003											
	Quarter 1 - Trimestre 1	14,641	1,303	2,390	1,680	1,305	1,378	665	5,920	5,373	6,585	
	Quarter 2 - Trimestre 2	16,245	1,455	2,731	2,034	1,425	1,535	1,156	5,910	6,220	7,066	
	Quarter 3 - Trimestre 3	16,681	1,500	3,028	2,263	1,451	1,970	663	5,808	6,790	6,471	
	Quarter 4 - Trimestre 4	15,323	1,360	2,683	1,776	1,385	1,643	831	5,645	5,819	6,475	
	Annual - Annuel	15,723	1,404	2,708	1,938	1,392	1,631	829	5,821	6,050	6,649	
	2004											
	Quarter 1 - Trimestre 1	14,474	1,309	2,423	1,819	1,283	1,153	..	5,551	2,436	6,487	
	Quarter 2 - Trimestre 2	16,198	1,414	2,827	2,193	1,341	1,511	..	6,434	2,852	6,912	
	Quarter 3 - Trimestre 3	16,778	1,379	3,209	2,300	1,452	1,634	..	6,889	3,086	6,803	
	Quarter 4 - Trimestre 4	15,819	1,374	2,629	2,116	1,025	2,076	..	6,118	3,101	6,600	
	Annual - Annuel	15,817	1,369	2,772	2,107	1,275	1,594	..	6,248	2,869	6,700	
	2005											
	Quarter 1 - Trimestre 1	15,128	1,303	2,502	1,824	1,161	1,764	..	5,628	2,924	6,575	
NORTHWEST TERRITORIES - TERRITOIRES DU NORD-OUEST												
23	Construction - Construction											
	2001											
	Quarter 1 - Trimestre 1	1,688	..	368	208
	Quarter 2 - Trimestre 2	1,725	..	490	302
	Quarter 3 - Trimestre 3	1,792	..	483	411
	Quarter 4 - Trimestre 4	1,846	..	455	365
	Annual - Annuel	1,763	..	449	322
	2002											
	Quarter 1 - Trimestre 1	1,570	..	374	313
	Quarter 2 - Trimestre 2	1,529	..	474	250
	Quarter 3 - Trimestre 3	1,771	..	505	410
	Quarter 4 - Trimestre 4	1,606	..	399	499
	Annual - Annuel	1,619	..	438	368
	2003											
	Quarter 1 - Trimestre 1	1,362	..	417	315
	Quarter 2 - Trimestre 2	1,412	..	383	410

Table 10

Quarterly and Annual Estimates of Employment by Enterprise Size of Employment, for All Employees, for Selected Industries, Canada, Provinces and Territories.

(Continued - suite)

Tableau 10

Estimations trimestrielles et annuelles de l'emploi par taille d'entreprise selon l'emploi, pour l'ensemble des salariés pour une sélection d'industries, Canada, provinces et territoires.

NAICS 2002	Industry	Size - Taille										
		All Sizes - Toutes les tailles	0-4	5-19	20-49	50-99	100-299	300-499	500 +	0-49	50-299	300 +
SCIAN 2002	Industrie											
NORTHWEST TERRITORIES - TERRITOIRES DU NORD-OUEST												
23	Construction - Construction											
	2003											
	Quarter 3 - Trimestre 3	1,789	..	451	486
	Quarter 4 - Trimestre 4	1,664	..	462	414
	Annual - Annuel	1,557	..	428	406
	2004											
	Quarter 1 - Trimestre 1	1,407	..	406	350
	Quarter 2 - Trimestre 2	1,425	..	429	397
	Quarter 3 - Trimestre 3	1,830	..	529	444
	Quarter 4 - Trimestre 4	1,692	..	430	449
	Annual - Annuel	1,588	..	449	410
	2005											
	Quarter 1 - Trimestre 1	1,587	..	377	378
41	Wholesale Trade - Commerce de gros											
	2001											
	Quarter 1 - Trimestre 1	572
	Quarter 2 - Trimestre 2	562
	Quarter 3 - Trimestre 3	553
	Quarter 4 - Trimestre 4	526
	Annual - Annuel	553
	2002											
	Quarter 1 - Trimestre 1	480	..	181	352
	Quarter 2 - Trimestre 2	477	..	189	334
	Quarter 3 - Trimestre 3	516	..	201	299
	Quarter 4 - Trimestre 4	510	..	206	349
	Annual - Annuel	496	..	194	334
	2003											
	Quarter 1 - Trimestre 1	474
	Quarter 2 - Trimestre 2	502
	Quarter 3 - Trimestre 3	514
	Quarter 4 - Trimestre 4	502
	Annual - Annuel	498
	2004											
	Quarter 1 - Trimestre 1	457
	Quarter 2 - Trimestre 2	455
	Quarter 3 - Trimestre 3	488
	Quarter 4 - Trimestre 4	482
	Annual - Annuel	471
	2005											
	Quarter 1 - Trimestre 1	479
44-45	Retail trade - Commerce de détail											
	2001											
	Quarter 1 - Trimestre 1	1,461	..	475
	Quarter 2 - Trimestre 2	1,507	..	513
	Quarter 3 - Trimestre 3	1,502	..	505
	Quarter 4 - Trimestre 4	1,501	..	471
	Annual - Annuel	1,493	..	491
	2002											
	Quarter 1 - Trimestre 1	1,493	..	469
	Quarter 2 - Trimestre 2	1,561	..	495
	Quarter 3 - Trimestre 3	1,669	..	494
	Quarter 4 - Trimestre 4	1,773	..	503
	Annual - Annuel	1,624	..	490
	2003											
	Quarter 1 - Trimestre 1	1,792	..	483
	Quarter 2 - Trimestre 2	1,943	..	517
	Quarter 3 - Trimestre 3	2,073	..	555
	Quarter 4 - Trimestre 4	2,102	..	581
	Annual - Annuel	1,978	..	534
	2004											
	Quarter 1 - Trimestre 1	2,003	..	611
	Quarter 2 - Trimestre 2	2,017	..	610
	Quarter 3 - Trimestre 3	2,061	..	557
	Quarter 4 - Trimestre 4	2,013	..	548
	Annual - Annuel	2,024	..	582
	2005											
	Quarter 1 - Trimestre 1	2,062	..	563
48-49	Transportation & warehousing - Transport et entreposage											
	2001											
	Quarter 1 - Trimestre 1	1,267	..	123
	Quarter 2 - Trimestre 2	1,319	..	141

Table 10

Quarterly and Annual Estimates of Employment by Enterprise Size of Employment, for All Employees, for Selected Industries, Canada, Provinces and Territories.

(Continued - suite)

Tableau 10

Estimations trimestrielles et annuelles de l'emploi par taille d'entreprise selon l'emploi, pour l'ensemble des salariés pour une sélection d'industries, Canada, provinces et territoires.

NAICS 2002	Industry	Size - Taille										
		All Sizes - Toutes les tailles	0-4	5-19	20-49	50-99	100-299	300-499	500 +	0-49	50-299	300 +
SCIAN 2002	Industrie											
NORTHWEST TERRITORIES - TERRITOIRES DU NORD-OUEST												
48-49 Transportation & warehousing - Transport et entreposage												
	2001											
	Quarter 3 - Trimestre 3	1,329	..	108
	Quarter 4 - Trimestre 4	1,344	..	168
	Annual - Annuel	1,315	..	135
	2002											
	Quarter 1 - Trimestre 1	1,360	482
	Quarter 2 - Trimestre 2	1,557	531
	Quarter 3 - Trimestre 3	1,915	587
	Quarter 4 - Trimestre 4	2,047	643
	Annual - Annuel	1,720	561
	2003											
	Quarter 1 - Trimestre 1	1,904
	Quarter 2 - Trimestre 2	1,877
	Quarter 3 - Trimestre 3	2,119
	Quarter 4 - Trimestre 4	2,019
	Annual - Annuel	1,980
	2004											
	Quarter 1 - Trimestre 1	1,999	..	170	551
	Quarter 2 - Trimestre 2	2,107	..	182	572
	Quarter 3 - Trimestre 3	2,207	..	219	746
	Quarter 4 - Trimestre 4	2,052	..	159	575
	Annual - Annuel	2,091	..	183	611
	2005											
	Quarter 1 - Trimestre 1	2,034	..	177	598
54	Professional, scientific & technical services - Services professionnels, scientifiques et techniques											
	2001											
	Quarter 1 - Trimestre 1	838	..	275
	Quarter 2 - Trimestre 2	900	..	252
	Quarter 3 - Trimestre 3	972	..	231
	Quarter 4 - Trimestre 4	873	..	232
	Annual - Annuel	896	..	248
	2002											
	Quarter 1 - Trimestre 1	928	122	230	197	548
	Quarter 2 - Trimestre 2	1,004	114	275	220	608
	Quarter 3 - Trimestre 3	998	107	324	192	622
	Quarter 4 - Trimestre 4	810	121	295	136	553
	Annual - Annuel	935	116	281	186	583
	2003											
	Quarter 1 - Trimestre 1	845	..	255
	Quarter 2 - Trimestre 2	902	..	246
	Quarter 3 - Trimestre 3	822	..	294
	Quarter 4 - Trimestre 4	752	..	257
	Annual - Annuel	830	..	263
	2004											
	Quarter 1 - Trimestre 1	877
	Quarter 2 - Trimestre 2	910
	Quarter 3 - Trimestre 3	911
	Quarter 4 - Trimestre 4	813
	Annual - Annuel	878
	2005											
	Quarter 1 - Trimestre 1	884	..	257
56	Admin. & support, waste managemt. & remediation services - Services admin., soutien, gestion des déchets, assainissem.											
	2001											
	Quarter 1 - Trimestre 1	585	514
	Quarter 2 - Trimestre 2	585	517
	Quarter 3 - Trimestre 3	595	551
	Quarter 4 - Trimestre 4	581	552
	Annual - Annuel	587	534
	2002											
	Quarter 1 - Trimestre 1	569	..	282
	Quarter 2 - Trimestre 2	583	..	333
	Quarter 3 - Trimestre 3	598	..	325
	Quarter 4 - Trimestre 4	597	..	257
	Annual - Annuel	587	..	299
	2003											
	Quarter 1 - Trimestre 1	643
	Quarter 2 - Trimestre 2	697
	Quarter 3 - Trimestre 3	723
	Quarter 4 - Trimestre 4	674
	Annual - Annuel	684

Table 10

Quarterly and Annual Estimates of Employment by Enterprise Size of Employment, for All Employees, for Selected Industries, Canada, Provinces and Territories.

(Continued - suite)

Tableau 10

Estimations trimestrielles et annuelles de l'emploi par taille d'entreprise selon l'emploi, pour l'ensemble des salariés pour une sélection d'industries, Canada, provinces et territoires.

NAICS 2002	Industry	Size - Taille										
		All Sizes - Toutes les tailles	0-4	5-19	20-49	50-99	100-299	300-499	500 +	0-49	50-299	300 +
SCIAN 2002	Industrie											
NORTHWEST TERRITORIES - TERRITOIRES DU NORD-OUEST												
56	Admin. & support, waste managemt. & remediation services - Services admin., soutien, gestion des déchets, assainissem.											
	2004											
	Quarter 1 - Trimestre 1	761
	Quarter 2 - Trimestre 2	742
	Quarter 3 - Trimestre 3	712
	Quarter 4 - Trimestre 4	637
	Annual - Annuel	713
	2005											
	Quarter 1 - Trimestre 1	651	..	182
72	Accommodation & food services - Hébergement et services de restauration											
	2001											
	Quarter 1 - Trimestre 1	1,252	..	543
	Quarter 2 - Trimestre 2	1,301	..	559
	Quarter 3 - Trimestre 3	1,355	..	536
	Quarter 4 - Trimestre 4	1,358	..	529
	Annual - Annuel	1,317	..	542
	2002											
	Quarter 1 - Trimestre 1	1,368	..	544
	Quarter 2 - Trimestre 2	1,433	..	520
	Quarter 3 - Trimestre 3	1,438	..	501
	Quarter 4 - Trimestre 4	1,443	..	428
	Annual - Annuel	1,420	..	498
	2003											
	Quarter 1 - Trimestre 1	1,424	..	450
	Quarter 2 - Trimestre 2	1,443	..	463
	Quarter 3 - Trimestre 3	1,544	..	473
	Quarter 4 - Trimestre 4	1,416	..	429
	Annual - Annuel	1,457	..	454
	2004											
	Quarter 1 - Trimestre 1	1,386	..	429	495
	Quarter 2 - Trimestre 2	1,491	..	459	494
	Quarter 3 - Trimestre 3	1,478	..	471	564
	Quarter 4 - Trimestre 4	1,286	..	429	424
	Annual - Annuel	1,410	..	447	494
	2005											
	Quarter 1 - Trimestre 1	1,288	..	414
81	Other services (except public administration) - Autres services, sauf les administrations publiques											
	2001											
	Quarter 1 - Trimestre 1	760	..	379
	Quarter 2 - Trimestre 2	767	..	436
	Quarter 3 - Trimestre 3	826	..	457
	Quarter 4 - Trimestre 4	911	..	500
	Annual - Annuel	816	..	443
	2002											
	Quarter 1 - Trimestre 1	895	..	521	852
	Quarter 2 - Trimestre 2	762	..	428	710
	Quarter 3 - Trimestre 3	763	..	401	712
	Quarter 4 - Trimestre 4	677	..	397	611
	Annual - Annuel	774	..	437	721
	2003											
	Quarter 1 - Trimestre 1	681	..	383
	Quarter 2 - Trimestre 2	692	..	392
	Quarter 3 - Trimestre 3	766	..	373
	Quarter 4 - Trimestre 4	759	..	418
	Annual - Annuel	725	..	391
	2004											
	Quarter 1 - Trimestre 1	776
	Quarter 2 - Trimestre 2	728
	Quarter 3 - Trimestre 3	754
	Quarter 4 - Trimestre 4	732
	Annual - Annuel	748
	2005											
	Quarter 1 - Trimestre 1	739	..	354
91	Public administration - Administrations publiques											
	2001											
	Quarter 1 - Trimestre 1	4,073	2,488	893	692	2,488	..
	Quarter 2 - Trimestre 2	4,133	2,509	879	703	2,550	..
	Quarter 3 - Trimestre 3	4,119	65	2,487	866	2,552	..

Table 10

Quarterly and Annual Estimates of Employment by Enterprise Size of Employment, for All Employees, for Selected Industries, Canada, Provinces and Territories.

(Continued - suite)

Tableau 10

Estimations trimestrielles et annuelles de l'emploi par taille d'entreprise selon l'emploi, pour l'ensemble des salariés pour une sélection d'industries, Canada, provinces et territoires.

NAICS 2002	Industry	Size - Taille										
		All Sizes - Toutes les tailles	0-4	5-19	20-49	50-99	100-299	300-499	500 +	0-49	50-299	300 +
NORTHWEST TERRITORIES - TERRITOIRES DU NORD-OUEST												
91	Public administration - Administrations publiques											
	2001											
	Quarter 4 - Trimestre 4	4,075	67	2,440	912	657	2,507
	Annual - Annuel	4,100	2,481	887	688	2,524
	2002											
	Quarter 1 - Trimestre 1	4,140	..	272	584	863	721	2,556
	Quarter 2 - Trimestre 2	4,418	..	300	561	870	813	2,736
	Quarter 3 - Trimestre 3	4,625	..	275	588	874	997	2,753
	Quarter 4 - Trimestre 4	4,748	..	236	640	890	1,058	2,801
	Annual - Annuel	4,483	..	271	593	874	897	2,711
	2003											
	Quarter 1 - Trimestre 1	4,730	2,802	922	1,005	2,802
	Quarter 2 - Trimestre 2	4,908	2,839	826	1,244	2,839
	Quarter 3 - Trimestre 3	5,097	2,873	849	1,374	2,873
	Quarter 4 - Trimestre 4	4,806	2,814	792	1,200	2,814
	Annual - Annuel	4,885	2,832	847	1,206	2,832
	2004											
	Quarter 1 - Trimestre 1	4,618	228	725	..	2,813	852	953	2,813
	Quarter 2 - Trimestre 2	4,814	300	813	..	2,841	860	1,113	2,841
	Quarter 3 - Trimestre 3	5,010	508	865	..	2,859	778	1,373	2,859
	Quarter 4 - Trimestre 4	4,636	174	785	..	2,816	860	959	2,816
	Annual - Annuel	4,770	302	797	..	2,832	838	1,100	2,832
	2005											
	Quarter 1 - Trimestre 1	4,498	2,820	877	798	2,823
	11-91N Industrial aggregate (excluding unclassified) - Ensemble des industries sauf les entreprises non classifiées											
	2001											
	Quarter 1 - Trimestre 1	19,245	1,232	3,780	2,507	1,798	2,530	7,519	4,328	7,398
	Quarter 2 - Trimestre 2	19,782	1,176	4,049	2,708	1,937	2,426	7,934	4,363	7,485
	Quarter 3 - Trimestre 3	19,818	1,114	4,109	3,114	1,941	2,141	8,338	4,083	7,398
	Quarter 4 - Trimestre 4	19,916	1,128	4,126	3,109	1,604	2,331	8,362	3,936	7,618
	Annual - Annuel	19,690	1,163	4,016	2,859	1,820	2,357	8,038	4,177	7,475
	2002											
	Quarter 1 - Trimestre 1	19,671	1,137	4,049	2,865	1,596	2,757	8,051	4,353	7,266
	Quarter 2 - Trimestre 2	20,334	1,153	4,307	2,736	1,655	2,655	8,195	4,310	7,828
	Quarter 3 - Trimestre 3	21,229	1,160	4,326	2,987	2,107	2,932	8,473	5,039	7,717
	Quarter 4 - Trimestre 4	21,365	1,183	3,910	3,093	1,954	3,232	8,186	5,185	7,994
	Annual - Annuel	20,650	1,158	4,148	2,920	1,828	2,894	8,226	4,722	7,701
	2003											
	Quarter 1 - Trimestre 1	21,230	1,123	4,061	2,837	1,819	3,463	8,020	5,282	7,928
	Quarter 2 - Trimestre 2	22,121	1,123	4,076	2,990	2,297	3,022	8,190	5,318	8,613
	Quarter 3 - Trimestre 3	22,530	1,140	4,271	3,058	2,608	3,384	8,470	5,992	8,068
	Quarter 4 - Trimestre 4	21,961	1,099	4,060	2,960	2,266	3,493	8,119	5,759	8,082
	Annual - Annuel	21,960	1,121	4,117	2,962	2,247	3,340	8,200	5,588	8,173
	2004											
	Quarter 1 - Trimestre 1	21,355	1,054	4,182	2,948	1,813	3,837	8,184	5,651	7,521
	Quarter 2 - Trimestre 2	22,378	1,086	4,247	3,105	1,672	3,439	8,438	5,111	8,829
	Quarter 3 - Trimestre 3	22,944	1,041	4,107	3,490	2,140	3,527	8,637	5,667	8,639
	Quarter 4 - Trimestre 4	21,810	1,095	3,977	2,962	1,768	3,344	8,033	5,111	8,666
	Annual - Annuel	22,122	1,069	4,128	3,126	1,848	3,537	8,323	5,385	8,414
	2005											
	Quarter 1 - Trimestre 1	21,809	1,114	3,809	2,986	1,698	3,365	7,910	5,063	8,836
	NUNAVUT - NUNAVUT											
	48-49 Transportation & warehousing - Transport et entreposage											
	2001											
	Quarter 1 - Trimestre 1	507	..	69
	Quarter 2 - Trimestre 2	514	..	87
	Quarter 3 - Trimestre 3	505	..	61
	Quarter 4 - Trimestre 4	501	..	67
	Annual - Annuel	507	..	71
	2002											
	Quarter 1 - Trimestre 1	512	339
	Quarter 2 - Trimestre 2	529	344
	Quarter 3 - Trimestre 3	545	290
	Quarter 4 - Trimestre 4	478	227
	Annual - Annuel	516	300
	2003											
	Quarter 1 - Trimestre 1	419
	Quarter 2 - Trimestre 2	418
	Quarter 3 - Trimestre 3	440
	Quarter 4 - Trimestre 4	448
	Annual - Annuel	431

Table 10

Quarterly and Annual Estimates of Employment by Enterprise Size of Employment, for All Employees, for Selected Industries, Canada, Provinces and Territories.

(Continued - suite)

Tableau 10

Estimations trimestrielles et annuelles de l'emploi par taille d'entreprise selon l'emploi, pour l'ensemble des salariés pour une sélection d'industries, Canada, provinces et territoires.

NAICS 2002	Industry	Size - Taille										
		All Sizes - Toutes les tailles	0-4	5-19	20-49	50-99	100-299	300-499	500 +	0-49	50-299	300 +
SCIAN 2002	Industrie											
NUNAVUT - NUNAVUT												
48-49 Transportation & warehousing - Transport et entreposage												
	2004											
	Quarter 1 - Trimestre 1	437	..	52	271
	Quarter 2 - Trimestre 2	450	..	59	270
	Quarter 3 - Trimestre 3	482	..	61	281
	Quarter 4 - Trimestre 4	493	..	59	334
	Annual - Annuel	466	..	58	289
	2005											
	Quarter 1 - Trimestre 1	504
53 Real estate & rental & leasing - Services immobiliers et services de location et de location à bail												
	2001											
	Quarter 1 - Trimestre 1	177	64
	Quarter 2 - Trimestre 2	174	63
	Quarter 3 - Trimestre 3	185	96
	Quarter 4 - Trimestre 4	195	116
	Annual - Annuel	183	85
	2002											
	Quarter 1 - Trimestre 1	152	111	294
	Quarter 2 - Trimestre 2	134	96	256
	Quarter 3 - Trimestre 3	165	114	306
	Quarter 4 - Trimestre 4	180	118	320
	Annual - Annuel	158	109	294
	2003											
	Quarter 1 - Trimestre 1	329	..	194
	Quarter 2 - Trimestre 2	324	..	179
	Quarter 3 - Trimestre 3	441	..	222
	Quarter 4 - Trimestre 4	402	..	212
	Annual - Annuel	374	..	202
	2004											
	Quarter 1 - Trimestre 1	334	..	216
	Quarter 2 - Trimestre 2	327	..	192
	Quarter 3 - Trimestre 3	397	..	230
	Quarter 4 - Trimestre 4	361	..	212
	Annual - Annuel	355	..	213
	2005											
	Quarter 1 - Trimestre 1	253	..	206
54 Professional, scientific & technical services - Services professionnels, scientifiques et techniques												
	2001											
	Quarter 1 - Trimestre 1	167	..	83
	Quarter 2 - Trimestre 2	164	..	85
	Quarter 3 - Trimestre 3	140	..	69
	Quarter 4 - Trimestre 4	165	..	62
	Annual - Annuel	159	..	75
	2002											
	Quarter 1 - Trimestre 1	140
	Quarter 2 - Trimestre 2	139
	Quarter 3 - Trimestre 3	114
	Quarter 4 - Trimestre 4	139
	Annual - Annuel	133
	2003											
	Quarter 1 - Trimestre 1	126
	Quarter 2 - Trimestre 2	99
	Quarter 3 - Trimestre 3	104
	Quarter 4 - Trimestre 4	112
	Annual - Annuel	110
	2004											
	Quarter 1 - Trimestre 1	105
	Quarter 2 - Trimestre 2	110
	Quarter 3 - Trimestre 3	131
	Quarter 4 - Trimestre 4	115
	Annual - Annuel	115
	2005											
	Quarter 1 - Trimestre 1	103	..	61
56 Admin. & support, waste managemt. & remediation services - Services admin., soutien, gestion des déchets, assainissem.												
	2001											
	Quarter 1 - Trimestre 1	60	60
	Quarter 2 - Trimestre 2	65	65
	Quarter 3 - Trimestre 3	60	60

Table 10

Quarterly and Annual Estimates of Employment by Enterprise Size of Employment, for All Employees, for Selected Industries, Canada, Provinces and Territories.

(Continued - suite)

Tableau 10

Estimations trimestrielles et annuelles de l'emploi par taille d'entreprise selon l'emploi, pour l'ensemble des salariés pour une sélection d'industries, Canada, provinces et territoires.

NAICS 2002	Industry	Size - Taille										
		All Sizes - Toutes les tailles	0-4	5-19	20-49	50-99	100-299	300-499	500 +	0-49	50-299	300 +
SCIAN 2002	Industrie											
NUNAVUT - NUNAVUT												
56	Admin. & support, waste managemt. & remediation services - Services admin., soutien, gestion des déchets, assainissem.											
	2001											
	Quarter 4 - Trimestre 4	50	50
	Annual - Annuel	59	59
	2002											
	Quarter 1 - Trimestre 1	55	55
	Quarter 2 - Trimestre 2	63	63
	Quarter 3 - Trimestre 3	70	70
	Quarter 4 - Trimestre 4	64	64
	Annual - Annuel	63	63
	2003											
	Quarter 1 - Trimestre 1	59	59
	Quarter 2 - Trimestre 2	76	76
	Quarter 3 - Trimestre 3	149	82
	Quarter 4 - Trimestre 4	84	84
	Annual - Annuel	92	75
	2004											
	Quarter 1 - Trimestre 1	86
	Quarter 2 - Trimestre 2	94
	Quarter 3 - Trimestre 3	160
	Quarter 4 - Trimestre 4	125
	Annual - Annuel	116
	2005											
	Quarter 1 - Trimestre 1	91	..	51
61	Educational services - Services d'enseignement											
	2002											
	Quarter 1 - Trimestre 1	1,352	867
	Quarter 2 - Trimestre 2	1,408	893
	Quarter 3 - Trimestre 3	1,323	934
	Quarter 4 - Trimestre 4	1,550	916
	Annual - Annuel	1,408	903
	2003											
	Quarter 1 - Trimestre 1	1,501	923
	Quarter 2 - Trimestre 2	1,540	928
	Quarter 3 - Trimestre 3	1,225	923
	Quarter 4 - Trimestre 4	1,538	925
	Annual - Annuel	1,451	925
	2004											
	Quarter 1 - Trimestre 1	1,531	925
	Quarter 2 - Trimestre 2	1,532	926
	Quarter 3 - Trimestre 3	1,171	922
	Quarter 4 - Trimestre 4	1,549	926
	Annual - Annuel	1,446	925
	2005											
	Quarter 1 - Trimestre 1	1,536	926
62	Health care & social assistance - Soins de santé et assistance sociale											
	2001											
	Quarter 1 - Trimestre 1	1,486	..	218
	Quarter 2 - Trimestre 2	1,500	..	216
	Quarter 3 - Trimestre 3	1,469	..	216
	Quarter 4 - Trimestre 4	1,437	..	220
	Annual - Annuel	1,473	..	217
	2002											
	Quarter 1 - Trimestre 1	1,497	..	204
	Quarter 2 - Trimestre 2	1,531	..	199
	Quarter 3 - Trimestre 3	1,539	..	182
	Quarter 4 - Trimestre 4	1,572	..	181
	Annual - Annuel	1,535	..	192
	2003											
	Quarter 1 - Trimestre 1	1,656
	Quarter 2 - Trimestre 2	1,643
	Quarter 3 - Trimestre 3	1,573
	Quarter 4 - Trimestre 4	1,888
	Annual - Annuel	1,690
	2004											
	Quarter 1 - Trimestre 1	1,975
	Quarter 2 - Trimestre 2	1,858
	Quarter 3 - Trimestre 3	1,897
	Quarter 4 - Trimestre 4	2,155
	Annual - Annuel	1,971

Table 10

Quarterly and Annual Estimates of Employment by Enterprise Size of Employment, for All Employees, for Selected Industries, Canada, Provinces and Territories.

(Continued - suite)

Tableau 10

Estimations trimestrielles et annuelles de l'emploi par taille d'entreprise selon l'emploi, pour l'ensemble des salariés pour une sélection d'industries, Canada, provinces et territoires.

NAICS 2002	Industry	Size - Taille										
		All Sizes - Toutes les tailles	0-4	5-19	20-49	50-99	100-299	300-499	500 +	0-49	50-299	300 +
SCIAN 2002	Industrie											
NUNAVUT - NUNAVUT												
62	Health care & social assistance - Soins de santé et assistance sociale											
	2005											
	Quarter 1 - Trimestre 1	2,282
72	Accommodation & food services - Hébergement et services de restauration											
	2001											
	Quarter 1 - Trimestre 1	221	..	100
	Quarter 2 - Trimestre 2	216	..	112
	Quarter 3 - Trimestre 3	226	..	114
	Quarter 4 - Trimestre 4	232	..	125
	Annual - Annuel	224	..	113
	2002											
	Quarter 1 - Trimestre 1	233	..	126
	Quarter 2 - Trimestre 2	285	..	176
	Quarter 3 - Trimestre 3	294	..	170
	Quarter 4 - Trimestre 4	330	..	171
	Annual - Annuel	286	..	161
	2003											
	Quarter 1 - Trimestre 1	375	..	190
	Quarter 2 - Trimestre 2	401	..	201
	Quarter 3 - Trimestre 3	494	..	175
	Quarter 4 - Trimestre 4	472	..	171
	Annual - Annuel	435	..	184
	2004											
	Quarter 1 - Trimestre 1	478	..	188	76
	Quarter 2 - Trimestre 2	473	..	188	57
	Quarter 3 - Trimestre 3	498	..	193	79
	Quarter 4 - Trimestre 4	476	..	192	111	111	..
	Annual - Annuel	481	..	190	81
	2005											
	Quarter 1 - Trimestre 1	428	..	146
81	Other services (except public administration) - Autres services, sauf les administrations publiques											
	2001											
	Quarter 1 - Trimestre 1	210	..	90
	Quarter 2 - Trimestre 2	223	..	107
	Quarter 3 - Trimestre 3	235	..	99
	Quarter 4 - Trimestre 4	248	..	109
	Annual - Annuel	229	..	101
	2002											
	Quarter 1 - Trimestre 1	264	..	135	264
	Quarter 2 - Trimestre 2	241	..	116	241
	Quarter 3 - Trimestre 3	278	..	125	278
	Quarter 4 - Trimestre 4	319	..	136	285
	Annual - Annuel	275	..	128	267
	2003											
	Quarter 1 - Trimestre 1	506	..	121
	Quarter 2 - Trimestre 2	560	..	100
	Quarter 3 - Trimestre 3	323	..	58
	Quarter 4 - Trimestre 4	299	..	92
	Annual - Annuel	422	..	92
	2004											
	Quarter 1 - Trimestre 1	284
	Quarter 2 - Trimestre 2	290
	Quarter 3 - Trimestre 3	319
	Quarter 4 - Trimestre 4	359
	Annual - Annuel	313
	2005											
	Quarter 1 - Trimestre 1	369	..	87
91	Public administration - Administrations publiques											
	2001											
	Quarter 1 - Trimestre 1	2,465	1,026	..	998
	Quarter 2 - Trimestre 2	2,506	1,021	..	1,078
	Quarter 3 - Trimestre 3	2,489	1,045	..	746
	Quarter 4 - Trimestre 4	2,508	1,045	..	1,072
	Annual - Annuel	2,492	1,034	..	974
	2002											
	Quarter 1 - Trimestre 1	2,543	385	1,113	1,045	..
	Quarter 2 - Trimestre 2	2,705	430	906	1,369	..
	Quarter 3 - Trimestre 3	2,809	400	1,042	1,367	..

Table 10

Quarterly and Annual Estimates of Employment by Enterprise Size of Employment, for All Employees, for Selected Industries, Canada, Provinces and Territories.

(Continued - suite)

Tableau 10

Estimations trimestrielles et annuelles de l'emploi par taille d'entreprise selon l'emploi, pour l'ensemble des salariés pour une sélection d'industries, Canada, provinces et territoires.

NAICS 2002	Industry	Size - Taille										
		All Sizes - Toutes les tailles	0-4	5-19	20-49	50-99	100-299	300-499	500 +	0-49	50-299	300 +
SCIAN 2002	Industrie											
NUNAVUT - NUNAVUT												
91	Public administration - Administrations publiques											
	2002											
	Quarter 4 - Trimestre 4	2,820	431	1,032	1,357
	Annual - Annuel	2,719	412	1,024	1,284
	2003											
	Quarter 1 - Trimestre 1	2,849	391	1,294	1,164
	Quarter 2 - Trimestre 2	2,754	410	1,298	1,045
	Quarter 3 - Trimestre 3	2,938	364	1,529	1,046
	Quarter 4 - Trimestre 4	2,886	402	1,438	1,046
	Annual - Annuel	2,857	392	1,390	1,075
	2004											
	Quarter 1 - Trimestre 1	2,933	677	802	408	1,480	1,045
	Quarter 2 - Trimestre 2	2,899	711	708	435	1,419	1,045
	Quarter 3 - Trimestre 3	3,108	902	464	377	1,365	1,365
	Quarter 4 - Trimestre 4	3,153	789	633	358	1,422	1,373
	Annual - Annuel	3,023	770	652	395	1,421	1,207
	2005											
	Quarter 1 - Trimestre 1	3,365	150	2,169	1,045
11-91N Industrial aggregate (excluding unclassified) - Ensemble des industries sauf les entreprises non classifiées												
	2001											
	Quarter 1 - Trimestre 1	9,442	295	1,574	1,552	950	647	3,421	1,597	4,425
	Quarter 2 - Trimestre 2	9,622	275	1,637	1,533	902	1,042	3,445	1,944	4,233
	Quarter 3 - Trimestre 3	9,622	281	1,605	1,726	559	975	3,612	1,533	4,477
	Quarter 4 - Trimestre 4	9,740	306	1,784	1,369	928	1,214	3,459	2,142	4,139
	Annual - Annuel	9,606	289	1,650	1,545	835	969	3,484	1,804	4,318
	2002											
	Quarter 1 - Trimestre 1	9,591	316	1,659	1,414	951	1,304	3,389	2,255	3,947
	Quarter 2 - Trimestre 2	10,014	282	1,610	1,666	1,057	796	3,558	1,853	4,603
	Quarter 3 - Trimestre 3	10,395	285	1,552	1,725	1,098	827	3,562	1,925	4,908
	Quarter 4 - Trimestre 4	10,798	292	1,692	1,772	1,350	1,094	3,756	2,444	4,598
	Annual - Annuel	10,199	294	1,628	1,644	1,114	1,005	3,566	2,119	4,514
	2003											
	Quarter 1 - Trimestre 1	10,620	313	1,641	1,867	1,072	1,419	3,821	2,491	4,308
	Quarter 2 - Trimestre 2	10,731	274	1,594	1,983	1,034	1,600	3,851	2,633	4,247
	Quarter 3 - Trimestre 3	10,900	256	1,464	1,843	1,505	1,674	3,563	3,179	4,158
	Quarter 4 - Trimestre 4	11,204	260	1,511	1,898	1,683	1,450	3,668	3,133	4,403
	Annual - Annuel	10,864	276	1,552	1,898	1,323	1,536	3,726	2,859	4,279
	2004											
	Quarter 1 - Trimestre 1	10,995	265	1,486	1,948	1,413	1,217	3,699	2,630	4,665
	Quarter 2 - Trimestre 2	11,045	286	1,506	1,884	1,516	1,315	3,676	2,832	4,538
	Quarter 3 - Trimestre 3	11,265	253	1,384	1,675	1,607	1,411	3,312	3,018	4,935
	Quarter 4 - Trimestre 4	11,851	222	1,508	1,858	1,838	1,123	3,588	2,961	5,302
	Annual - Annuel	11,289	256	1,471	1,841	1,594	1,267	3,569	2,860	4,860
	2005											
	Quarter 1 - Trimestre 1	11,610	252	1,366	1,637	1,734	1,565	3,255	3,299	5,057

Employment, earnings and hours, 2005
Statistics Canada - Cat. No. 72-002-XIB

Emploi, gains et durée du travail, 2005
Statistique Canada - n° 72-002-XIB au cat.

Table 11

Tableau 11

Quarterly and Annual Estimates of Average Weekly Earnings by Enterprise Size of Employment, for All Employees, for Selected Industries, Canada, Provinces and Territories, (2001-2005).

Estimations trimestrielles et annuelles de la rémunération hebdomadaire moyenne, par taille d'entreprise selon l'emploi, pour l'ensemble des salariés pour une sélection d'industries, Canada, provinces et territoires, (2001-2005).

In the first quarter of 2005, the average weekly earnings for all employees stood at \$ 712.38, up \$11.98 compared to the same period in 2004. However, earnings were down slightly for the 300+ employee size group (-\$2.49).

Au premier trimestre de 2005, la rémunération hebdomadaire moyenne pour l'ensemble des salariés s'est établie à 712,38\$, une augmentation de 11,98\$ par rapport la même période en 2004. Par contre, les gains moyens dans le groupe de 300 salariés et plus sont en baisse (-2,49\$).

	Page
<u>Canada</u>	<u>318</u>
<u>Provinces and Territories / Provinces et territoires</u>	<u>326</u>

Table 11

**Quarterly and Annual Estimates of Average Weekly Earnings
(including overtime) by Enterprise Size of Employment, for
All Employees, for Selected Industries, Canada, Provinces
and Territories.**

(Continued - suite)

Tableau 11

**Estimations trimestrielles et annuelles de la rémunération
hebdomadaire moyenne (avec surtemps), par taille d'entreprise
selon l'emploi, pour l'ensemble des salariés pour une sélection
d'industries, Canada, provinces et territoires.**

NAICS 2002	Industry	Size - Taille										
		All Sizes - Toutes les tailles	0-4	5-19	20-49	50-99	100-299	300-499	500 +	0-49	50-299	300 +
CANADA												
22	Utilities - Services publics											
	2003											
	Quarter 2 - Trimestre 2	\$1,080.46	\$679.22	\$728.71	\$785.98	\$879.02	\$896.44	\$891.32	\$1,118.89	\$752.69	\$891.48	\$1,113.90
	Quarter 3 - Trimestre 3	1,061.66	674.14	740.91	844.65	874.16	879.57	983.51	1,095.11	784.37	878.01	1,092.93
	Quarter 4 - Trimestre 4	1,061.83	676.49	767.01	871.02	841.91	886.12	923.40	1,093.15	808.74	872.80	1,090.52
	Annual - Annuel	1,068.89	675.71	758.46	857.03	891.28	905.17	973.21	1,099.77	798.29	901.13	1,097.33
	2004											
	Quarter 1 - Trimestre 1	1,074.99	699.95	787.20	928.32	1,015.62	961.25	1,067.51	1,090.95	831.12	979.46	1,090.58
	Quarter 2 - Trimestre 2	1,060.46	739.13	790.51	912.28	1,025.92	939.83	1,034.29	1,076.32	832.90	966.04	1,075.49
	Quarter 3 - Trimestre 3	1,045.42	725.75	779.31	890.71	972.06	896.50	843.61	1,066.25	820.63	917.29	1,062.72
	Quarter 4 - Trimestre 4	1,066.05	764.55	801.91	893.48	994.69	926.96	810.30	1,087.84	838.19	945.87	1,082.89
	Annual - Annuel	1,061.59	732.98	789.55	904.76	1,003.48	930.54	939.99	1,080.22	830.60	952.32	1,077.79
	2005											
	Quarter 1 - Trimestre 1	1,059.94	767.87	947.83	903.64	1,057.74	886.70	884.21	1,079.22	904.87	939.84	1,073.69
23	Construction - Construction											
	2001											
	Quarter 1 - Trimestre 1	804.79	619.75	734.40	877.29	966.89	970.28	1,095.27	952.46	728.80	968.55	977.31
	Quarter 2 - Trimestre 2	798.85	636.71	719.72	856.40	912.91	950.56	996.27	959.98	731.21	930.50	965.48
	Quarter 3 - Trimestre 3	799.86	625.34	705.22	860.85	934.17	945.51	1,047.78	980.52	722.76	939.44	992.33
	Quarter 4 - Trimestre 4	800.48	624.13	719.59	862.29	920.97	970.11	1,040.53	966.09	725.86	944.11	978.81
	Annual - Annuel	800.80	626.32	718.61	863.35	931.56	958.24	1,044.85	965.44	727.00	944.16	978.77
	2002											
	Quarter 1 - Trimestre 1	800.64	631.28	732.34	847.60	899.86	948.26	1,042.15	993.03	728.48	922.87	1,000.53
	Quarter 2 - Trimestre 2	801.22	627.25	710.29	841.25	893.44	955.62	1,093.64	1,046.57	720.97	922.85	1,053.63
	Quarter 3 - Trimestre 3	804.27	632.42	720.37	830.04	890.08	941.19	1,016.78	1,053.88	724.67	913.97	1,047.72
	Quarter 4 - Trimestre 4	816.83	643.31	739.98	852.37	928.57	957.05	1,079.02	974.17	743.31	941.86	990.52
	Annual - Annuel	806.03	633.54	725.40	842.35	903.29	950.38	1,057.13	1,016.72	729.36	925.43	1,023.04
	2003											
	Quarter 1 - Trimestre 1	817.36	615.61	730.66	851.09	902.30	977.00	1,105.36	1,104.20	727.81	938.61	1,104.37
	Quarter 2 - Trimestre 2	817.11	635.22	722.42	841.86	919.48	992.46	1,034.35	1,084.22	729.06	954.70	1,077.09
	Quarter 3 - Trimestre 3	826.49	652.53	727.78	846.10	917.71	956.86	1,065.82	1,113.73	739.16	936.77	1,105.02
	Quarter 4 - Trimestre 4	842.77	659.27	749.93	875.20	933.73	979.80	1,099.97	1,109.12	757.59	955.54	1,107.35
	Annual - Annuel	826.40	641.68	732.64	853.74	919.40	975.74	1,076.93	1,102.83	738.89	946.56	1,098.50
	2004											
	Quarter 1 - Trimestre 1	833.83	640.41	743.23	878.37	909.72	984.09	1,097.40	1,114.92	748.11	944.71	1,112.30
	Quarter 2 - Trimestre 2	846.41	650.23	739.07	905.89	953.77	997.34	1,080.70	1,116.53	759.19	974.36	1,110.30
	Quarter 3 - Trimestre 3	842.57	658.42	735.90	882.96	940.74	975.93	1,087.56	1,110.82	755.65	957.41	1,105.85
	Quarter 4 - Trimestre 4	856.26	664.29	752.97	905.34	948.47	985.30	1,033.66	1,150.17	770.22	966.30	1,125.87
	Annual - Annuel	845.18	653.62	742.63	893.57	939.59	985.41	1,072.50	1,123.01	758.63	961.38	1,113.51
	2005											
	Quarter 1 - Trimestre 1	860.10	657.56	766.96	911.14	938.79	989.01	1,075.92	1,169.05	772.27	962.88	1,152.12
31-33	Manufacturing - Fabrication											
	2001											
	Quarter 1 - Trimestre 1	802.10	602.67	605.02	681.96	716.64	758.22	768.30	920.07	642.15	742.56	899.28
	Quarter 2 - Trimestre 2	807.41	621.62	634.41	701.20	729.65	750.28	771.18	921.69	665.53	742.46	900.59
	Quarter 3 - Trimestre 3	809.11	600.83	625.89	703.48	732.17	771.92	782.83	917.27	661.03	756.86	898.77
	Quarter 4 - Trimestre 4	813.83	622.41	640.77	714.35	743.03	780.64	794.03	913.74	674.71	766.39	897.71
	Annual - Annuel	808.10	611.94	626.59	700.33	730.37	765.20	778.89	918.21	660.91	752.03	899.10
	2002											
	Quarter 1 - Trimestre 1	823.26	632.74	648.06	720.45	738.32	784.42	807.79	928.01	682.11	767.00	912.13
	Quarter 2 - Trimestre 2	827.42	626.95	643.33	704.42	737.24	778.90	828.74	942.16	672.13	763.01	927.07
	Quarter 3 - Trimestre 3	831.93	627.61	646.68	714.71	736.08	780.88	819.87	950.00	678.65	763.82	931.89
	Quarter 4 - Trimestre 4	837.66	644.05	661.48	727.00	739.93	790.12	836.77	949.13	692.22	770.82	933.56
	Annual - Annuel	830.14	632.89	649.85	716.58	737.88	783.55	823.52	942.44	681.25	766.14	926.29
	2003											
	Quarter 1 - Trimestre 1	842.14	602.58	642.30	721.39	739.49	791.78	847.51	964.88	677.43	771.66	948.42
	Quarter 2 - Trimestre 2	842.73	608.75	653.77	730.07	748.81	788.93	851.54	960.52	687.33	773.71	945.01
	Quarter 3 - Trimestre 3	838.66	611.26	659.82	723.20	750.13	785.72	846.85	955.61	686.59	772.32	939.65
	Quarter 4 - Trimestre 4	846.14	634.29	678.66	742.67	764.64	794.25	860.05	955.86	706.37	783.03	941.62
	Annual - Annuel	842.40	614.16	658.57	729.37	750.78	790.13	851.50	959.26	689.43	775.18	943.69
	2004											
	Quarter 1 - Trimestre 1	854.91	614.65	656.96	732.02	750.39	802.02	879.66	982.30	690.18	782.36	967.50
	Quarter 2 - Trimestre 2	860.86	620.55	664.13	754.18	789.67	813.97	859.25	976.06	704.62	804.82	958.08
	Quarter 3 - Trimestre 3	859.54	634.07	668.57	752.02	781.66	809.09	862.60	975.06	707.23	798.86	958.11
	Quarter 4 - Trimestre 4	860.75	657.60	689.57	767.95	790.21	810.97	848.41	970.53	725.79	803.15	952.35
	Annual - Annuel	859.04	631.60	669.79	751.60	778.04	809.05	862.26	975.98	706.98	797.37	958.98
	2005											
	Quarter 1 - Trimestre 1	868.80	636.25	682.04	761.63	796.21	821.01	856.12	985.03	717.26	811.68	966.23

Table 11

Quarterly and Annual Estimates of Average Weekly Earnings
(including overtime) by Enterprise Size of Employment, for
All Employees, for Selected Industries, Canada, Provinces
and Territories.

(Continued - suite)

Tableau 11

Estimations trimestrielles et annuelles de la rémunération
hebdomadaire moyenne (avec surtemps), par taille d'entreprise
selon l'emploi, pour l'ensemble des salariés pour une sélection
d'industries, Canada, provinces et territoires.

NAICS 2002	Industry	Size - Taille										
		All Sizes - Toutes les tailles	0-4	5-19	20-49	50-99	100-299	300-499	500 +	0-49	50-299	300 +
SCIAN 2002	Industrie											
CANADA												
41	Wholesale Trade - Commerce de gros											
	2001											
	Quarter 1 - Trimestre 1	\$766.73	\$636.29	\$677.44	\$753.74	\$813.89	\$828.25	\$855.00	\$809.80	\$697.70	\$821.85	\$817.70
	Quarter 2 - Trimestre 2	775.38	664.52	693.33	765.25	809.93	822.97	877.21	816.26	714.68	816.91	826.96
	Quarter 3 - Trimestre 3	776.87	643.27	682.48	752.61	816.49	834.49	861.75	841.61	701.57	826.22	844.93
	Quarter 4 - Trimestre 4	780.58	675.95	707.24	780.64	822.12	834.02	876.69	804.63	728.06	828.59	816.13
	Annual - Annuel	774.87	655.09	690.12	762.96	815.57	829.94	867.53	818.00	710.48	823.38	826.36
	2002											
	Quarter 1 - Trimestre 1	777.61	662.88	692.12	742.03	795.15	834.55	909.83	839.99	705.03	816.67	851.95
	Quarter 2 - Trimestre 2	774.85	661.73	692.16	737.92	790.09	811.24	898.74	848.84	704.59	801.60	857.28
	Quarter 3 - Trimestre 3	776.75	667.48	690.19	732.07	771.04	819.70	906.44	861.46	702.70	797.31	868.80
	Quarter 4 - Trimestre 4	785.43	699.50	722.29	756.34	781.04	820.78	880.45	842.17	731.46	803.09	847.92
	Annual - Annuel	778.70	673.17	699.07	742.10	783.99	821.28	899.12	848.12	711.00	804.36	856.44
	2003											
	Quarter 1 - Trimestre 1	790.47	667.59	702.15	743.46	787.13	842.80	916.60	872.25	711.93	817.50	878.97
	Quarter 2 - Trimestre 2	786.61	670.40	707.02	761.77	797.80	831.25	862.81	849.82	722.21	816.06	851.90
	Quarter 3 - Trimestre 3	788.79	683.69	711.21	754.92	778.02	833.52	880.60	861.69	723.66	808.17	864.62
	Quarter 4 - Trimestre 4	797.30	716.70	738.59	769.97	799.84	838.72	842.98	846.93	747.15	821.17	846.34
	Annual - Annuel	790.79	684.31	714.73	757.60	790.72	836.50	875.45	857.60	726.22	815.71	860.35
	2004											
	Quarter 1 - Trimestre 1	801.42	681.38	716.66	757.21	789.85	868.57	872.23	881.61	726.17	832.52	880.18
	Quarter 2 - Trimestre 2	804.20	682.96	716.20	801.91	825.08	849.21	875.59	856.99	743.21	838.20	860.02
	Quarter 3 - Trimestre 3	800.52	698.43	717.21	786.89	803.69	838.52	847.20	868.06	740.72	822.97	864.68
	Quarter 4 - Trimestre 4	806.39	718.95	736.32	805.03	807.27	856.35	838.62	848.97	759.43	834.82	847.37
	Annual - Annuel	803.13	695.28	721.63	787.74	806.49	853.04	858.45	863.84	742.42	832.10	862.98
	2005											
	Quarter 1 - Trimestre 1	809.91	694.09	722.96	792.20	823.31	870.83	887.10	860.85	744.10	850.26	864.89
44-45	Retail trade - Commerce de détail											
	2001											
	Quarter 1 - Trimestre 1	430.47	388.34	389.89	489.89	528.48	489.33	491.01	399.94	421.16	511.14	404.98
	Quarter 2 - Trimestre 2	430.08	407.20	401.06	491.56	526.72	476.19	417.41	395.39	431.14	504.48	396.67
	Quarter 3 - Trimestre 3	432.24	389.61	395.59	492.80	537.77	486.38	425.56	401.43	425.11	515.13	402.78
	Quarter 4 - Trimestre 4	431.42	409.20	401.72	492.55	531.83	482.15	406.37	396.84	432.02	509.07	397.32
	Annual - Annuel	431.06	398.63	397.11	491.72	531.25	483.46	434.93	398.37	427.39	509.96	400.39
	2002											
	Quarter 1 - Trimestre 1	432.83	410.75	400.06	480.18	522.06	473.40	440.39	405.43	428.32	500.20	407.02
	Quarter 2 - Trimestre 2	433.08	415.42	400.10	460.17	489.08	451.92	469.66	420.72	423.35	472.18	423.00
	Quarter 3 - Trimestre 3	435.86	418.08	407.80	471.78	499.48	459.73	466.14	415.11	431.37	481.55	417.51
	Quarter 4 - Trimestre 4	434.86	432.60	419.27	469.78	488.62	450.10	455.29	410.92	439.08	471.23	412.91
	Annual - Annuel	434.18	419.33	406.80	470.31	499.08	458.25	458.01	413.01	430.56	480.64	415.07
	2003											
	Quarter 1 - Trimestre 1	436.00	406.47	398.03	460.35	482.99	447.31	509.19	431.31	420.99	466.99	434.81
	Quarter 2 - Trimestre 2	446.37	423.77	414.10	481.60	510.58	458.99	466.03	431.07	439.22	486.98	432.64
	Quarter 3 - Trimestre 3	449.16	432.04	423.60	489.82	511.64	465.51	480.30	427.29	447.71	491.18	429.44
	Quarter 4 - Trimestre 4	444.80	449.54	433.54	484.90	504.86	462.83	455.51	415.05	454.47	486.40	416.76
	Annual - Annuel	444.13	428.11	417.33	479.26	502.64	458.69	477.61	425.96	440.68	482.99	428.19
	2004											
	Quarter 1 - Trimestre 1	442.19	432.87	420.08	475.91	488.69	468.17	515.22	421.87	441.64	479.89	425.46
	Quarter 2 - Trimestre 2	456.23	422.49	414.70	508.77	549.25	492.46	476.42	433.39	447.27	523.84	435.11
	Quarter 3 - Trimestre 3	459.29	429.46	421.04	507.83	544.48	490.14	478.53	439.20	451.36	520.07	440.75
	Quarter 4 - Trimestre 4	457.74	451.22	431.23	515.87	544.25	478.34	457.98	429.30	463.11	514.23	430.44
	Annual - Annuel	453.98	433.97	421.76	502.21	530.95	482.29	481.02	431.00	450.92	509.29	432.98
	2005											
	Quarter 1 - Trimestre 1	456.96	442.35	422.30	506.23	528.33	482.86	433.41	439.00	453.94	508.10	438.79
48-49	Transportation & warehousing - Transport et entreposage											
	2001											
	Quarter 1 - Trimestre 1	734.29	566.04	617.52	671.51	664.49	756.14	774.63	795.26	622.61	721.85	793.84
	Quarter 2 - Trimestre 2	736.04	581.94	622.49	647.18	680.23	717.99	774.01	806.35	620.70	703.42	804.00
	Quarter 3 - Trimestre 3	746.52	584.31	635.52	686.54	724.94	754.88	758.01	807.61	639.22	743.45	803.84
	Quarter 4 - Trimestre 4	749.90	600.33	644.05	694.57	719.57	756.13	807.61	804.34	649.49	742.43	804.57
	Annual - Annuel	741.69	583.37	630.02	674.86	697.67	746.54	778.27	803.36	633.12	728.01	801.55
	2002											
	Quarter 1 - Trimestre 1	756.28	617.43	651.36	678.76	707.78	752.12	821.08	817.31	652.11	735.17	817.55
	Quarter 2 - Trimestre 2	763.16	613.90	643.27	692.17	700.44	780.73	821.31	826.58	652.74	749.47	826.23
	Quarter 3 - Trimestre 3	768.25	633.81	659.50	714.14	712.69	794.27	771.57	826.35	671.47	762.73	822.91
	Quarter 4 - Trimestre 4	769.64	626.91	668.58	711.25	708.15	777.66	819.91	827.89	672.51	750.71	827.40
	Annual - Annuel	764.36	623.11	655.72	699.23	707.23	776.21	808.79	824.54	662.31	749.55	823.54
	2003											
	Quarter 1 - Trimestre 1	765.44	598.87	644.81	678.19	693.13	786.73	869.31	830.69	644.91	749.56	833.30
	Quarter 2 - Trimestre 2	764.47	603.34	642.05	692.74	694.39	771.28	856.12	831.97	650.26	740.13	833.62
	Quarter 3 - Trimestre 3	761.83	613.91	650.85	705.84	699.29	773.05	816.76	826.50	660.55	742.87	825.85

Table 11

Quarterly and Annual Estimates of Average Weekly Earnings
(including overtime) by Enterprise Size of Employment, for
All Employees, for Selected Industries, Canada, Provinces
and Territories.

(Continued - suite)

Tableau 11

Estimations trimestrielles et annuelles de la rémunération
hebdomadaire moyenne (avec surtemps), par taille d'entreprise
selon l'emploi, pour l'ensemble des salariés pour une sélection
d'industries, Canada, provinces et territoires.

NAICS 2002	Industry	Size - Taille										
SCIAN 2002	Industrie	All Sizes - Toutes les tailles	0-4	5-19	20-49	50-99	100-299	300-499	500 +	0-49	50-299	300 +
CANADA												
48-49	Transportation & warehousing - Transport et entreposage											
	2003											
	Quarter 4 - Trimestre 4	\$755.45	\$624.56	\$655.41	\$701.91	\$701.15	\$759.51	\$842.70	\$811.79	\$663.89	\$735.79	\$814.05
	Annual - Annuel	761.82	610.29	648.30	694.78	697.07	772.51	846.68	825.41	654.97	741.99	826.87
	2004											
	Quarter 1 - Trimestre 1	751.87	595.71	631.52	683.29	666.00	755.86	839.39	823.19	640.63	719.34	824.33
	Quarter 2 - Trimestre 2	752.82	597.06	636.26	694.87	700.49	758.37	800.70	817.30	647.14	735.22	816.14
	Quarter 3 - Trimestre 3	759.40	618.17	652.90	702.66	714.82	781.32	800.55	814.96	661.53	755.20	813.97
	Quarter 4 - Trimestre 4	762.76	635.64	656.47	720.69	712.14	771.64	797.48	816.82	673.37	748.41	815.50
	Annual - Annuel	756.77	611.86	644.42	700.45	698.17	766.89	809.38	818.01	655.79	739.58	817.41
	2005											
	Quarter 1 - Trimestre 1	761.55	606.63	645.65	704.71	711.13	774.53	822.23	820.42	656.26	749.57	820.54
51	Information & cultural industries - Industrie de l'information et industrie culturelle											
	2001											
	Quarter 1 - Trimestre 1	789.21	649.83	603.23	718.09	747.96	786.08	790.72	828.64	654.79	772.68	825.49
	Quarter 2 - Trimestre 2	792.93	680.76	652.02	725.47	743.67	799.17	727.30	830.74	685.41	779.68	822.36
	Quarter 3 - Trimestre 3	802.78	669.42	640.98	725.02	760.03	829.20	772.89	838.45	679.10	803.63	832.98
	Quarter 4 - Trimestre 4	810.20	726.37	648.43	743.51	772.08	818.36	762.70	844.98	700.73	801.70	838.14
	Annual - Annuel	798.88	681.58	636.27	728.32	755.85	807.73	763.56	835.82	680.24	789.16	829.85
	2002											
	Quarter 1 - Trimestre 1	818.54	691.40	638.21	734.84	786.86	846.53	772.97	854.91	686.05	824.07	848.85
	Quarter 2 - Trimestre 2	820.89	708.19	632.74	730.23	781.27	843.84	791.71	857.92	684.92	819.62	853.09
	Quarter 3 - Trimestre 3	819.31	690.71	613.91	709.20	756.87	863.86	791.14	859.98	665.10	821.69	854.79
	Quarter 4 - Trimestre 4	825.61	749.59	654.80	709.28	775.22	858.42	798.69	860.13	694.18	826.56	856.13
	Annual - Annuel	821.09	710.32	634.82	720.91	774.92	853.08	788.37	858.25	682.56	822.98	853.23
	2003											
	Quarter 1 - Trimestre 1	827.67	671.07	627.81	679.61	755.14	864.09	813.92	874.49	656.31	822.80	870.13
	Quarter 2 - Trimestre 2	812.83	692.15	630.87	696.44	754.59	855.44	782.16	851.38	668.59	817.35	846.70
	Quarter 3 - Trimestre 3	821.91	697.44	635.45	683.42	725.66	822.49	790.72	872.56	666.34	785.16	867.46
	Quarter 4 - Trimestre 4	815.27	751.37	659.00	701.34	763.71	816.32	785.10	852.31	693.58	796.07	848.50
	Annual - Annuel	819.39	703.30	638.13	690.22	749.54	838.89	793.67	862.65	671.17	804.77	858.19
	2004											
	Quarter 1 - Trimestre 1	825.93	692.41	640.58	698.13	756.60	857.62	864.27	864.10	672.96	819.00	864.11
	Quarter 2 - Trimestre 2	834.21	685.27	651.06	721.22	755.35	875.10	844.52	873.58	684.96	827.42	871.77
	Quarter 3 - Trimestre 3	829.97	696.89	658.81	698.50	773.77	856.38	831.89	869.74	681.72	821.72	867.24
	Quarter 4 - Trimestre 4	839.11	758.45	662.98	708.88	786.90	843.06	803.63	880.05	698.71	820.33	876.27
	Annual - Annuel	832.30	708.26	653.36	706.59	768.37	858.02	839.36	871.87	684.57	822.07	869.86
	2005											
	Quarter 1 - Trimestre 1	850.11	717.20	660.17	733.63	779.87	883.95	842.82	889.19	699.19	842.32	886.20
52	Finance & insurance - Finance et assurances											
	2001											
	Quarter 1 - Trimestre 1	855.69	775.58	762.70	837.69	965.91	980.29	1,112.38	839.35	791.88	974.00	852.02
	Quarter 2 - Trimestre 2	856.82	895.19	777.42	829.17	875.06	858.84	1,131.83	849.80	825.40	865.49	863.70
	Quarter 3 - Trimestre 3	856.36	838.65	763.42	820.48	933.13	886.00	981.42	855.38	803.27	906.33	861.64
	Quarter 4 - Trimestre 4	840.45	869.07	765.73	815.70	932.50	904.96	905.87	832.17	809.20	916.89	835.77
	Annual - Annuel	852.32	843.33	767.43	825.74	927.23	906.67	1,031.37	844.19	807.52	915.47	853.28
	2002											
	Quarter 1 - Trimestre 1	848.58	837.80	770.20	817.33	967.72	939.27	979.06	835.57	804.06	951.01	842.74
	Quarter 2 - Trimestre 2	855.23	857.86	758.97	799.29	968.20	893.23	997.54	851.23	798.64	923.94	858.46
	Quarter 3 - Trimestre 3	847.36	866.45	751.00	790.39	956.81	878.30	996.83	842.75	793.39	910.47	850.45
	Quarter 4 - Trimestre 4	859.86	854.68	793.26	808.71	948.85	875.30	943.92	859.31	814.91	906.18	863.39
	Annual - Annuel	852.78	854.18	768.11	803.70	960.18	895.95	979.53	847.28	802.71	922.48	853.82
	2003											
	Quarter 1 - Trimestre 1	894.97	800.49	814.82	882.98	1,048.92	966.42	1,192.83	876.81	835.21	1,001.76	891.12
	Quarter 2 - Trimestre 2	869.17	836.77	813.58	849.11	929.69	946.83	1,041.37	857.16	832.39	939.36	866.13
	Quarter 3 - Trimestre 3	869.04	830.87	811.28	844.69	909.37	945.88	1,041.72	859.71	828.19	930.39	868.55
	Quarter 4 - Trimestre 4	886.87	902.70	841.04	867.72	914.64	998.19	1,087.95	868.13	865.93	962.46	878.05
	Annual - Annuel	879.96	841.89	820.27	860.99	950.17	964.68	1,088.96	865.42	804.49	958.46	875.91
	2004											
	Quarter 1 - Trimestre 1	909.17	793.40	836.97	902.43	1,018.04	997.82	1,109.94	895.60	849.25	1,006.12	905.85
	Quarter 2 - Trimestre 2	903.39	835.88	869.64	905.99	1,014.37	980.79	1,057.58	883.35	874.66	994.22	892.80
	Quarter 3 - Trimestre 3	896.95	820.80	842.23	854.50	964.54	953.44	1,061.45	890.08	841.57	957.99	899.09
	Quarter 4 - Trimestre 4	907.07	868.04	871.16	891.45	954.05	960.24	1,098.71	893.93	877.68	957.73	904.82
	Annual - Annuel	904.13	828.68	855.22	888.82	987.71	973.01	1,081.05	890.74	860.82	978.98	900.63
	2005											
	Quarter 1 - Trimestre 1	915.43	849.65	869.38	921.18	1,027.22	1,025.86	1,147.42	887.29	883.43	1,026.43	902.46

Table 11

**Quarterly and Annual Estimates of Average Weekly Earnings
(including overtime) by Enterprise Size of Employment, for
All Employees, for Selected Industries, Canada, Provinces
and Territories.**

(Continued - suite)

Tableau 11

**Estimations trimestrielles et annuelles de la rémunération
hebdomadaire moyenne (avec surtemps), par taille d'entreprise
selon l'emploi, pour l'ensemble des salariés pour une sélection
d'industries, Canada, provinces et territoires.**

NAICS 2002	Industry	Size - Taille										
		All Sizes - Toutes les tailles	0-4	5-19	20-49	50-99	100-299	300-499	500 +	0-49	50-299	300 +
CANADA												
55	Management of companies & enterprises - Gestion de sociétés et d'entreprises											
	2003											
	Quarter 1 - Trimestre 1	\$849.23	\$1,172.90	\$925.49	\$802.70	\$702.59	\$775.12	\$660.45	\$791.20	\$975.87	\$744.53	\$772.78
	Quarter 2 - Trimestre 2	853.99	1,228.46	881.15	765.25	702.98	741.56	714.05	808.30	971.24	725.73	796.29
	Quarter 3 - Trimestre 3	855.59	1,168.84	838.76	742.97	691.91	736.22	836.86	847.32	926.35	717.31	846.05
	Quarter 4 - Trimestre 4	878.02	1,299.61	883.74	750.59	759.13	732.56	736.22	831.73	993.16	744.19	819.64
	Annual - Annuel	859.07	1,217.65	881.85	765.94	713.78	746.56	733.05	819.51	966.66	732.67	808.34
	2004											
	Quarter 1 - Trimestre 1	880.24	1,181.00	884.65	736.21	793.29	832.43	855.20	839.61	944.42	816.07	841.47
	Quarter 2 - Trimestre 2	860.34	1,160.10	876.63	752.59	718.95	706.63	946.54	832.06	941.48	711.25	843.23
	Quarter 3 - Trimestre 3	851.01	1,094.16	852.03	724.25	672.01	715.98	953.44	858.45	896.84	699.24	868.60
	Quarter 4 - Trimestre 4	861.50	1,186.24	883.89	743.30	750.45	674.23	831.40	834.92	948.85	703.04	834.50
	Annual - Annuel	863.11	1,155.61	874.25	738.89	733.89	730.08	892.53	841.22	932.87	731.56	846.89
	2005											
	Quarter 1 - Trimestre 1	877.42	1,157.00	913.46	772.22	662.18	754.82	889.19	854.39	960.74	716.72	858.19
56	Admin. & support, waste managemt. & remediation services - Services admin., soutien, gestion des déchets, assainissem.											
	2001											
	Quarter 1 - Trimestre 1	534.14	541.73	539.44	580.11	544.11	573.80	520.18	499.55	553.15	563.15	503.26
	Quarter 2 - Trimestre 2	530.88	555.20	540.30	579.69	551.97	543.78	525.26	494.21	556.25	546.88	500.11
	Quarter 3 - Trimestre 3	531.93	526.67	534.88	573.30	545.20	554.54	543.32	502.17	544.72	551.01	509.61
	Quarter 4 - Trimestre 4	534.38	548.78	555.02	579.59	555.37	539.95	545.09	499.05	561.05	545.57	506.99
	Annual - Annuel	532.82	542.97	542.33	578.12	549.17	552.98	533.33	498.75	553.70	551.57	505.00
	2002											
	Quarter 1 - Trimestre 1	535.59	569.06	541.71	564.33	544.00	551.77	545.31	506.37	555.59	548.95	512.78
	Quarter 2 - Trimestre 2	535.62	560.74	535.99	548.25	512.60	527.30	579.65	525.25	545.78	521.84	535.00
	Quarter 3 - Trimestre 3	537.97	560.57	547.08	548.48	516.53	526.12	567.46	529.56	550.81	522.58	535.99
	Quarter 4 - Trimestre 4	538.84	591.48	560.84	562.68	531.74	522.32	550.24	516.74	568.74	525.81	522.66
	Annual - Annuel	537.05	570.37	546.45	555.73	525.75	531.38	560.90	519.56	555.18	529.30	526.70
	2003											
	Quarter 1 - Trimestre 1	539.30	572.24	557.99	555.88	548.85	549.22	568.09	508.36	560.51	549.08	518.57
	Quarter 2 - Trimestre 2	540.82	576.65	561.19	570.83	544.91	566.53	549.21	501.19	567.96	558.62	508.71
	Quarter 3 - Trimestre 3	540.56	569.98	563.73	563.59	550.43	543.57	563.10	508.42	565.15	546.10	517.30
	Quarter 4 - Trimestre 4	545.99	595.23	585.90	578.19	543.89	548.92	553.15	509.87	585.53	547.07	516.68
	Annual - Annuel	541.72	578.59	567.15	567.20	546.99	552.07	558.57	507.01	569.83	550.20	515.35
	2004											
	Quarter 1 - Trimestre 1	548.40	587.36	559.88	563.85	553.36	548.12	546.01	532.26	567.49	550.07	534.17
	Quarter 2 - Trimestre 2	564.80	584.25	579.43	597.18	581.39	559.73	545.82	548.43	586.24	567.71	548.07
	Quarter 3 - Trimestre 3	561.41	580.03	578.34	601.91	571.01	560.47	528.38	544.32	586.27	564.41	542.21
	Quarter 4 - Trimestre 4	565.38	618.94	611.72	613.32	595.83	559.33	529.91	530.16	613.99	572.81	530.13
	Annual - Annuel	560.16	592.69	582.47	594.01	575.35	556.94	537.43	538.79	588.65	563.76	538.61
	2005											
	Quarter 1 - Trimestre 1	564.54	613.59	594.15	606.03	596.18	569.43	565.72	529.28	602.70	579.14	533.99
61	Educational services - Services d'enseignement											
	2001											
	Quarter 1 - Trimestre 1	670.09	483.22	435.97	511.69	598.41	625.79	744.79	683.85	475.90	618.26	686.31
	Quarter 2 - Trimestre 2	682.91	502.49	439.04	506.50	577.19	645.87	717.94	699.87	477.16	626.65	700.63
	Quarter 3 - Trimestre 3	724.62	495.88	474.82	552.10	659.53	765.46	773.26	736.97	509.89	734.40	739.19
	Quarter 4 - Trimestre 4	704.56	516.39	468.34	541.76	605.97	656.89	775.27	719.69	506.67	641.86	722.01
	Annual - Annuel	694.06	499.66	454.26	527.30	610.06	671.61	753.63	708.45	492.09	654.04	710.51
	2002											
	Quarter 1 - Trimestre 1	685.23	526.53	461.15	535.27	581.78	667.93	699.17	700.02	502.73	642.01	699.99
	Quarter 2 - Trimestre 2	707.60	530.59	459.67	518.78	587.19	678.76	744.73	724.76	496.49	650.31	725.64
	Quarter 3 - Trimestre 3	761.30	531.16	506.56	572.23	663.72	752.56	979.71	768.48	538.19	726.93	781.20
	Quarter 4 - Trimestre 4	749.67	549.32	498.26	551.82	617.76	678.79	843.83	755.67	701.74	660.71	759.79
	Annual - Annuel	724.24	534.59	481.10	647.86	611.08	693.92	822.68	735.38	560.76	669.13	739.53
	2003											
	Quarter 1 - Trimestre 1	725.10	520.70	474.03	1,567.87	597.80	676.05	762.34	713.28	963.06	652.26	715.59
	Quarter 2 - Trimestre 2	739.64	538.51	484.34	991.27	622.00	713.84	774.00	744.28	713.76	685.47	745.61
	Quarter 3 - Trimestre 3	776.45	554.83	497.16	590.96	670.42	783.96	863.53	792.52	546.53	748.10	797.24
	Quarter 4 - Trimestre 4	748.59	584.33	498.62	552.97	636.23	726.46	740.41	768.02	535.87	697.30	766.64
	Annual - Annuel	745.73	549.68	488.41	938.91	631.20	723.63	786.19	751.79	693.11	694.72	753.55
	2004											
	Quarter 1 - Trimestre 1	761.43	567.65	467.49	544.29	624.40	738.83	779.18	781.73	517.24	703.08	781.62
	Quarter 2 - Trimestre 2	770.90	545.55	488.78	577.01	665.30	737.48	782.70	790.79	535.87	715.08	790.41
	Quarter 3 - Trimestre 3	804.13	562.29	520.61	618.36	696.92	798.05	843.46	824.42	567.56	769.34	825.52
	Quarter 4 - Trimestre 4	775.85	567.91	487.49	575.15	669.34	737.47	769.46	796.80	537.22	716.75	795.65
	Annual - Annuel	776.66	560.77	490.70	577.09	662.89	753.27	793.94	796.78	538.85	725.91	796.65
	2005											
	Quarter 1 - Trimestre 1	778.66	560.24	488.62	568.49	663.60	730.78	783.62	799.70	533.95	710.20	798.98

Table 11

Quarterly and Annual Estimates of Average Weekly Earnings (including overtime) by Enterprise Size of Employment, for All Employees, for Selected Industries, Canada, Provinces and Territories.

(Continued - suite)

Tableau 11

Estimations trimestrielles et annuelles de la rémunération hebdomadaire moyenne (avec surtemps), par taille d'entreprise selon l'emploi, pour l'ensemble des salariés pour une sélection d'industries, Canada, provinces et territoires.

NAICS 2002	Industry	Size - Taille										
		All Sizes - Toutes les tailles	0-4	5-19	20-49	50-99	100-299	300-499	500 +	0-49	50-299	300 +
SCIAN 2002	Industrie											
CANADA												
62	Health care & social assistance - Soins de santé et assistance sociale											
	2001											
	Quarter 1 - Trimestre 1	\$572.89	\$498.41	\$436.17	\$450.27	\$504.94	\$547.62	\$569.34	\$648.67	\$458.50	\$533.91	\$639.40
	Quarter 2 - Trimestre 2	575.52	506.58	445.61	447.25	507.62	541.42	572.96	651.94	464.35	530.34	642.68
	Quarter 3 - Trimestre 3	584.69	507.35	446.81	455.03	515.87	560.92	594.76	660.34	466.34	546.08	652.66
	Quarter 4 - Trimestre 4	592.01	516.67	455.89	463.90	528.26	562.59	611.04	667.22	475.26	551.29	661.25
	Annual - Annuel	581.34	507.18	446.26	454.17	514.37	553.22	586.57	657.12	466.18	540.52	649.05
	2002											
	Quarter 1 - Trimestre 1	599.02	537.82	467.99	461.84	523.22	569.09	605.03	676.81	485.79	553.32	669.02
	Quarter 2 - Trimestre 2	603.23	548.29	462.39	438.86	506.06	568.93	626.29	687.97	480.01	547.27	681.49
	Quarter 3 - Trimestre 3	607.65	556.50	466.39	441.59	534.31	573.51	620.55	689.17	484.32	559.79	681.93
	Quarter 4 - Trimestre 4	610.13	559.20	467.08	441.01	520.30	574.47	624.26	694.27	485.46	555.67	687.19
	Annual - Annuel	605.07	550.56	465.97	445.43	521.00	571.50	618.98	687.19	483.89	554.01	680.02
	2003											
	Quarter 1 - Trimestre 1	606.22	547.18	463.18	432.06	516.43	575.63	616.49	692.07	477.73	554.75	684.23
	Quarter 2 - Trimestre 2	608.98	553.06	467.42	430.56	508.27	570.39	621.27	697.67	480.66	548.19	689.83
	Quarter 3 - Trimestre 3	615.33	569.16	474.58	440.75	509.38	578.28	636.12	699.39	490.29	553.56	692.63
	Quarter 4 - Trimestre 4	620.71	593.28	489.49	445.45	511.67	589.46	645.67	699.78	504.59	561.54	694.26
	Annual - Annuel	612.86	565.49	473.76	437.29	511.40	578.46	630.05	697.27	488.37	554.52	690.29
	2004											
	Quarter 1 - Trimestre 1	630.14	589.70	486.97	451.70	517.69	585.06	640.31	720.24	504.47	561.07	712.09
	Quarter 2 - Trimestre 2	638.98	598.00	506.75	485.82	538.06	587.90	644.32	720.88	526.52	570.78	712.81
	Quarter 3 - Trimestre 3	638.34	593.83	498.93	474.76	532.83	583.75	644.23	723.67	518.25	566.50	715.62
	Quarter 4 - Trimestre 4	641.33	616.90	518.42	489.30	537.10	593.05	644.05	718.21	536.91	573.58	710.83
	Annual - Annuel	637.22	599.56	502.96	474.99	531.26	587.41	643.25	720.76	521.56	567.95	712.85
	2005											
	Quarter 1 - Trimestre 1	635.65	606.66	516.88	488.21	531.02	582.90	651.08	710.51	533.89	564.85	705.23
71	Arts, entertainment & recreation - Arts, spectacles et loisirs											
	2001											
	Quarter 1 - Trimestre 1	423.85	451.05	338.63	312.14	343.44	400.65	389.29	550.43	348.17	379.34	521.87
	Quarter 2 - Trimestre 2	423.64	452.99	348.69	334.15	365.46	416.22	468.39	549.74	358.25	393.93	535.77
	Quarter 3 - Trimestre 3	427.94	443.88	349.31	341.97	384.02	394.41	501.88	568.10	361.06	389.75	555.01
	Quarter 4 - Trimestre 4	438.65	496.04	365.42	337.79	388.60	427.12	466.43	561.45	374.04	411.80	543.99
	Annual - Annuel	428.51	460.59	350.80	332.76	372.71	409.57	455.34	557.09	360.78	394.15	538.53
	2002											
	Quarter 1 - Trimestre 1	442.21	520.37	374.70	342.49	394.15	411.00	403.91	555.05	385.59	404.11	520.49
	Quarter 2 - Trimestre 2	436.74	476.26	357.73	331.93	374.38	406.70	448.16	591.53	364.25	392.07	567.04
	Quarter 3 - Trimestre 3	427.37	463.57	347.11	320.88	352.44	408.84	429.88	592.66	353.48	382.97	568.47
	Quarter 4 - Trimestre 4	435.35	503.64	358.56	333.93	359.56	391.82	414.19	576.92	371.60	376.65	553.11
	Annual - Annuel	435.18	490.04	359.04	331.55	367.82	404.79	421.75	578.84	367.89	388.17	551.37
	2003											
	Quarter 1 - Trimestre 1	425.55	489.61	351.39	330.11	343.89	381.19	399.59	546.99	364.95	365.60	519.25
	Quarter 2 - Trimestre 2	417.30	487.82	342.35	321.84	352.00	369.59	478.52	550.43	354.24	361.69	537.10
	Quarter 3 - Trimestre 3	413.59	462.67	343.97	324.28	350.65	371.94	443.12	556.07	353.55	362.27	537.73
	Quarter 4 - Trimestre 4	423.78	483.10	343.30	314.97	342.17	389.39	425.17	569.68	354.59	368.64	542.79
	Annual - Annuel	419.79	480.34	345.08	322.67	347.72	377.39	435.59	555.51	356.53	364.29	533.84
	2004											
	Quarter 1 - Trimestre 1	416.26	469.41	347.73	306.50	325.73	397.75	382.38	528.13	352.05	368.42	501.48
	Quarter 2 - Trimestre 2	413.73	461.34	340.98	321.33	342.14	418.28	437.89	523.98	350.34	384.27	510.10
	Quarter 3 - Trimestre 3	412.47	460.11	353.09	330.22	348.10	429.31	393.48	515.96	359.20	391.51	496.45
	Quarter 4 - Trimestre 4	422.76	506.17	354.71	326.76	353.56	425.94	415.82	527.60	366.45	394.88	511.70
	Annual - Annuel	416.16	474.12	349.21	322.06	343.51	418.71	405.61	523.95	357.15	385.65	504.75
	2005											
	Quarter 1 - Trimestre 1	417.36	503.22	359.42	329.48	368.08	385.71	352.04	509.66	370.66	378.81	482.57
72	Accommodation & food services - Hébergement et services de restauration											
	2001											
	Quarter 1 - Trimestre 1	279.97	275.06	243.13	253.94	278.15	292.09	373.26	346.59	251.04	284.69	351.60
	Quarter 2 - Trimestre 2	283.64	294.00	256.48	260.46	277.18	298.79	351.47	334.56	262.10	287.29	337.58
	Quarter 3 - Trimestre 3	288.67	288.50	258.96	267.35	289.42	303.13	352.61	344.07	265.62	295.86	345.74
	Quarter 4 - Trimestre 4	291.36	299.47	264.35	272.17	288.63	301.61	349.21	342.01	271.37	294.71	343.45
	Annual - Annuel	286.00	289.41	255.87	263.65	283.57	299.14	356.51	341.70	262.69	290.87	344.52
	2002											
	Quarter 1 - Trimestre 1	296.70	311.88	272.17	273.22	287.15	301.06	367.77	354.15	276.59	293.43	356.68
	Quarter 2 - Trimestre 2	295.51	321.78	277.66	264.98	262.06	288.24	366.84	389.35	276.77	273.40	385.44
	Quarter 3 - Trimestre 3	291.38	318.62	276.18	264.54	263.48	278.99	370.36	375.60	275.58	270.36	374.69
	Quarter 4 - Trimestre 4	284.64	304.68	268.57	261.79	253.52	277.78	346.52	363.33	269.60	264.36	360.60
	Annual - Annuel	292.02	314.27	273.74	266.03	265.74	285.95	363.28	370.72	274.66	274.70	369.43
	2003											
	Quarter 1 - Trimestre 1	275.86	288.68	256.23	249.33	239.54	278.47	358.87	358.47	256.79	256.37	358.53

Table 11
Quarterly and Annual Estimates of Average Weekly Earnings
(including overtime) by Enterprise Size of Employment, for
All Employees, for Selected Industries, Canada, Provinces
and Territories.

Tableau 11
Estimations trimestrielles et annuelles de la rémunération
hebdomadaire moyenne (avec surtemps), par taille d'entreprise
selon l'emploi, pour l'ensemble des salariés pour une sélection
d'industries, Canada, provinces et territoires.

(Continued - suite)

NAICS 2002	Industry	Size - Taille										
		All Sizes - Toutes les tailles	0-4	5-19	20-49	50-99	100-299	300-499	500 +	0-49	50-299	300 +
SCIAN 2002	Industrie											
CANADA												
72	Accommodation & food services - Hébergement et services de restauration											
	2003											
	Quarter 2 - Trimestre 2	\$275.41	\$296.53	\$261.47	\$248.11	\$238.32	\$270.40	\$363.68	\$359.21	\$259.49	\$252.02	\$359.94
	Quarter 3 - Trimestre 3	284.53	308.81	273.69	257.01	246.66	275.80	389.37	367.49	270.22	259.24	371.22
	Quarter 4 - Trimestre 4	281.91	318.07	269.12	255.26	241.55	271.04	389.45	362.39	268.64	254.14	366.37
	Annual - Annuel	279.47	303.20	265.23	252.47	241.58	273.92	374.91	361.86	263.86	255.47	363.97
	2004											
	Quarter 1 - Trimestre 1	279.47	297.08	256.41	251.23	245.81	277.41	355.71	372.37	258.59	258.85	370.04
	Quarter 2 - Trimestre 2	296.78	302.16	262.63	275.39	280.37	306.45	354.25	372.99	272.16	291.65	369.96
	Quarter 3 - Trimestre 3	304.89	316.40	272.92	284.64	288.48	309.73	355.98	379.71	282.41	297.52	375.69
	Quarter 4 - Trimestre 4	294.56	311.16	262.95	270.52	277.01	297.97	347.18	369.47	271.24	286.34	365.92
	Annual - Annuel	294.20	306.73	264.02	270.79	272.63	298.03	353.19	373.67	271.42	283.52	370.43
	2005											
	Quarter 1 - Trimestre 1	293.66	303.99	262.98	272.77	276.73	289.03	346.94	369.00	271.37	282.20	365.52
81	Other services (except public administration) - Autres services, sauf les administrations publiques											
	2001											
	Quarter 1 - Trimestre 1	515.49	458.78	493.05	556.23	593.92	559.83	497.49	553.09	493.45	573.87	540.98
	Quarter 2 - Trimestre 2	517.47	477.52	497.95	554.23	575.76	547.91	483.02	550.00	501.81	559.37	534.70
	Quarter 3 - Trimestre 3	522.82	470.28	500.78	561.41	595.66	569.16	503.36	556.24	502.04	580.36	543.46
	Quarter 4 - Trimestre 4	529.76	474.45	504.33	556.95	599.17	561.96	499.18	604.30	504.70	578.26	577.49
	Annual - Annuel	521.44	470.31	499.11	557.22	591.16	559.62	496.06	565.76	500.57	572.90	549.31
	2002											
	Quarter 1 - Trimestre 1	534.24	490.76	510.58	551.87	576.45	573.61	499.74	599.16	512.42	574.87	577.61
	Quarter 2 - Trimestre 2	532.19	493.45	505.01	518.64	565.46	580.25	507.38	624.43	504.30	573.41	599.89
	Quarter 3 - Trimestre 3	528.69	486.60	503.34	514.44	553.07	587.11	530.43	609.73	500.42	571.80	596.09
	Quarter 4 - Trimestre 4	525.23	485.95	509.54	513.38	546.71	554.28	482.84	615.24	502.95	550.89	586.37
	Annual - Annuel	530.05	489.16	507.08	523.89	559.99	573.74	503.63	612.13	504.95	567.53	589.97
	2003											
	Quarter 1 - Trimestre 1	518.55	479.67	500.03	508.04	554.59	570.03	460.39	591.02	495.58	563.07	563.53
	Quarter 2 - Trimestre 2	523.81	483.05	502.26	513.17	567.50	568.98	487.54	602.78	498.65	568.33	579.48
	Quarter 3 - Trimestre 3	529.66	486.80	506.03	516.41	541.09	584.87	482.32	631.62	502.31	565.94	602.23
	Quarter 4 - Trimestre 4	533.61	492.71	517.88	519.13	551.48	571.81	452.80	626.45	510.57	562.91	594.08
	Annual - Annuel	526.48	485.58	506.56	514.27	553.64	574.05	470.83	613.36	501.81	565.07	585.02
	2004											
	Quarter 1 - Trimestre 1	535.40	484.82	513.33	528.06	562.64	575.59	451.98	648.53	508.05	569.92	609.82
	Quarter 2 - Trimestre 2	546.57	486.43	520.16	572.93	600.59	581.44	474.48	640.64	521.01	589.57	603.52
	Quarter 3 - Trimestre 3	546.94	489.10	519.78	564.74	599.05	588.30	495.14	635.30	520.24	592.81	606.24
	Quarter 4 - Trimestre 4	553.01	503.72	524.17	571.09	598.75	586.39	481.84	642.78	527.88	591.65	610.04
	Annual - Annuel	545.54	490.98	519.45	558.83	590.04	583.00	476.46	641.75	519.34	586.00	607.38
	2005											
	Quarter 1 - Trimestre 1	554.64	496.45	528.26	583.37	604.26	579.52	484.59	641.44	530.08	590.10	610.92
91	Public administration - Administrations publiques											
	2001											
	Quarter 1 - Trimestre 1	792.25	475.43	449.97	534.76	612.20	676.66	713.89	831.45	497.02	654.35	826.60
	Quarter 2 - Trimestre 2	773.87	536.30	471.08	552.56	597.12	641.04	704.61	810.66	521.03	626.58	806.57
	Quarter 3 - Trimestre 3	795.94	481.94	455.09	547.77	595.11	667.07	694.14	839.06	507.33	643.35	833.55
	Quarter 4 - Trimestre 4	806.61	645.09	480.47	586.87	607.84	682.00	800.70	841.13	553.91	657.69	839.65
	Annual - Annuel	791.95	535.61	463.97	554.84	602.89	666.27	726.87	830.34	519.32	645.17	826.34
	2002											
	Quarter 1 - Trimestre 1	820.82	514.93	516.46	560.33	639.58	699.03	800.17	856.82	539.31	677.75	854.69
	Quarter 2 - Trimestre 2	830.56	504.30	466.34	543.28	597.05	639.24	721.37	876.80	509.91	623.95	871.32
	Quarter 3 - Trimestre 3	838.20	481.30	468.24	540.18	580.64	658.79	702.66	886.99	507.70	630.74	881.07
	Quarter 4 - Trimestre 4	843.51	484.95	501.99	569.97	609.23	667.24	733.25	888.76	536.15	646.42	883.30
	Annual - Annuel	833.44	496.32	488.17	553.46	606.44	666.25	740.44	877.64	523.24	644.75	872.84
	2003											
	Quarter 1 - Trimestre 1	847.97	473.50	494.36	571.91	616.90	672.51	745.53	891.00	531.92	653.78	886.23
	Quarter 2 - Trimestre 2	855.02	514.95	517.35	587.90	639.13	678.47	725.50	897.19	553.58	665.14	891.55
	Quarter 3 - Trimestre 3	854.64	520.44	502.20	578.47	626.09	682.88	719.55	898.74	544.29	663.55	893.03
	Quarter 4 - Trimestre 4	874.65	518.81	596.12	605.15	651.66	705.11	783.02	914.26	592.40	686.50	910.09
	Annual - Annuel	858.10	506.96	527.48	585.76	633.58	684.74	743.04	900.35	555.49	667.29	895.26
	2004											
	Quarter 1 - Trimestre 1	878.71	495.83	520.75	582.19	638.01	699.54	817.44	922.06	550.22	677.35	919.03
	Quarter 2 - Trimestre 2	869.47	514.50	513.95	588.00	639.71	684.49	803.60	912.13	552.57	668.81	908.79
	Quarter 3 - Trimestre 3	866.43	515.63	492.26	586.11	630.60	682.06	786.33	911.44	544.57	664.23	907.35
	Quarter 4 - Trimestre 4	879.65	523.78	532.08	604.37	661.92	711.01	831.21	919.90	568.23	693.80	917.17
	Annual - Annuel	873.47	512.50	514.75	590.06	642.32	693.92	808.94	916.32	553.82	675.76	913.01
	2005											
	Quarter 1 - Trimestre 1	895.66	518.15	541.44	624.70	681.54	746.60	827.81	934.41	581.56	724.10	931.20

Table 11

Quarterly and Annual Estimates of Average Weekly Earnings (including overtime) by Enterprise Size of Employment, for All Employees, for Selected Industries, Canada, Provinces and Territories.

(Continued - suite)

Tableau 11

Estimations trimestrielles et annuelles de la rémunération hebdomadaire moyenne (avec surtemps), par taille d'entreprise selon l'emploi, pour l'ensemble des salariés pour une sélection d'industries, Canada, provinces et territoires.

NAICS 2002	Industry	Size - Taille										
		All Sizes - Toutes les tailles	0-4	5-19	20-49	50-99	100-299	300-499	500 +	0-49	50-299	300 +
CANADA												
11-91N Industrial aggregate (excluding unclassified) - Ensemble des industries sauf les entreprises non classifiées												
	2001											
	Quarter 1 - Trimestre 1	\$663.49	\$555.40	\$523.60	\$590.02	\$642.66	\$681.69	\$716.79	\$737.40	\$552.68	\$665.43	\$735.40
	Quarter 2 - Trimestre 2	663.78	578.11	536.57	591.86	632.81	663.82	701.86	740.64	564.21	650.65	736.85
	Quarter 3 - Trimestre 3	669.84	562.00	531.99	597.13	642.74	680.41	711.04	754.82	560.25	664.24	750.36
	Quarter 4 - Trimestre 4	671.88	583.18	543.65	605.48	645.04	677.62	722.61	744.31	572.99	663.83	742.27
	Annual - Annuel	667.26	569.74	534.06	596.18	640.79	675.85	712.95	744.22	562.62	661.00	741.17
	2002											
	Quarter 1 - Trimestre 1	675.96	590.87	546.37	598.34	636.59	681.99	733.37	751.02	573.68	662.56	749.39
	Quarter 2 - Trimestre 2	678.44	595.11	544.24	585.65	613.94	669.63	752.02	769.33	569.61	645.24	767.74
	Quarter 3 - Trimestre 3	682.25	592.43	547.32	588.46	616.06	673.22	759.33	778.07	571.36	648.11	776.30
	Quarter 4 - Trimestre 4	686.56	609.64	562.61	603.76	618.71	671.18	738.25	772.75	587.21	648.19	769.65
	Annual - Annuel	680.87	597.06	550.13	593.94	620.91	673.88	745.82	767.84	575.46	650.78	765.81
	2003											
	Quarter 1 - Trimestre 1	686.96	582.46	547.11	605.68	616.20	684.00	749.27	776.05	575.12	654.35	773.61
	Quarter 2 - Trimestre 2	687.86	593.39	552.13	600.54	620.05	681.08	745.32	779.56	577.98	654.36	776.44
	Quarter 3 - Trimestre 3	690.95	597.51	558.94	596.82	619.67	683.04	764.97	787.11	580.58	655.15	784.99
	Quarter 4 - Trimestre 4	695.55	623.89	576.89	607.91	626.49	688.41	765.04	776.65	598.14	661.10	775.59
	Annual - Annuel	690.35	599.44	558.80	602.67	620.66	684.13	756.22	779.79	582.99	656.26	777.61
	2004											
	Quarter 1 - Trimestre 1	700.40	598.89	562.33	600.13	623.85	702.41	777.72	791.88	583.45	667.77	790.65
	Quarter 2 - Trimestre 2	706.42	604.07	565.12	627.97	663.64	709.12	760.95	791.20	594.62	689.40	788.41
	Quarter 3 - Trimestre 3	706.09	605.84	566.29	623.42	656.72	710.02	761.85	795.45	594.03	686.97	792.28
	Quarter 4 - Trimestre 4	709.65	634.36	580.93	636.48	665.47	709.25	747.92	786.23	611.24	690.45	782.82
	Annual - Annuel	705.68	610.82	568.74	622.12	652.41	707.75	761.91	791.15	595.94	683.73	788.50
	2005											
	Quarter 1 - Trimestre 1	712.38	615.53	576.07	634.23	668.01	716.36	761.77	790.68	604.22	695.65	788.16
NEWFOUNDLAND AND LABRADOR - TERRE-NEUVE ET LABRADOR												
23 Construction - Construction												
	2001											
	Quarter 1 - Trimestre 1	571.25	542.17	622.60	728.58	605.19
	Quarter 2 - Trimestre 2	564.51	515.79	604.44	669.76	590.91
	Quarter 3 - Trimestre 3	575.62	531.04	579.17	691.88	593.25
	Quarter 4 - Trimestre 4	580.80	514.72	598.22	723.97	600.56
	Annual - Annuel	573.66	525.24	597.55	700.46	596.67
	2002											
	Quarter 1 - Trimestre 1	563.29	541.71	634.47	622.21	597.02	462.13	518.91
	Quarter 2 - Trimestre 2	563.37	502.34	560.65	758.19	575.57	604.48	487.64
	Quarter 3 - Trimestre 3	584.69	531.58	584.72	709.19	597.99	596.95	511.52
	Quarter 4 - Trimestre 4	594.31	498.75	605.87	702.48	596.23	661.79	520.62
	Annual - Annuel	578.27	518.38	593.28	706.52	591.98	597.33	509.43
	2003											
	Quarter 1 - Trimestre 1	593.05	490.59	587.09	659.19	635.67	1,107.35	561.49	859.90	575.87
	Quarter 2 - Trimestre 2	601.50	496.48	553.35	718.04	635.46	1,049.24	570.51	821.06	639.01
	Quarter 3 - Trimestre 3	622.74	530.22	574.74	711.32	620.04	837.57	596.52	723.72	695.33
	Quarter 4 - Trimestre 4	637.58	507.05	597.24	722.47	738.56	836.32	596.51	789.76	744.84
	Annual - Annuel	616.44	508.07	577.51	710.40	656.54	914.27	584.27	781.41	664.37
	2004											
	Quarter 1 - Trimestre 1	612.60	493.51	575.10	654.77	557.25	808.22	706.53
	Quarter 2 - Trimestre 2	604.40	497.03	550.18	703.96	564.74	766.92	693.64
	Quarter 3 - Trimestre 3	630.16	512.39	554.05	721.00	581.80	778.18	810.22
	Quarter 4 - Trimestre 4	638.47	493.41	565.29	700.28	577.14	862.85	752.73
	Annual - Annuel	623.04	499.57	559.75	701.79	572.01	806.21	740.89
	2005											
	Quarter 1 - Trimestre 1	646.36	491.63	596.31	622.08	566.52	894.38	776.04
31-33 Manufacturing - Fabrication												
	2001											
	Quarter 1 - Trimestre 1	641.43	613.84	579.41	606.85	514.99	405.50	596.47	440.93	701.21
	Quarter 2 - Trimestre 2	615.23	553.47	564.85	605.19	537.26	503.59	577.16	514.03	653.66
	Quarter 3 - Trimestre 3	629.56	563.35	543.37	577.35	511.29	596.55	559.31	571.31	665.49
	Quarter 4 - Trimestre 4	633.16	569.58	571.78	546.02	677.48	611.48	561.55	636.18	650.69
	Annual - Annuel	628.76	574.51	563.70	582.70	564.28	544.49	572.72	550.87	665.21
	2002											
	Quarter 1 - Trimestre 1	671.00	769.40	566.51	692.07	620.57	374.25	647.63	478.55	711.58
	Quarter 2 - Trimestre 2	636.94	592.57	554.69	745.64	569.94	464.83	633.42	501.44	669.35
	Quarter 3 - Trimestre 3	629.09	545.89	555.09	548.35	923.10	526.36	550.93	662.62	637.18
	Quarter 4 - Trimestre 4	647.36	546.44	539.39	600.64	572.82	594.21	566.09	585.72	681.91

Table 11

Quarterly and Annual Estimates of Average Weekly Earnings (including overtime) by Enterprise Size of Employment, for All Employees, for Selected Industries, Canada, Provinces and Territories.

(Continued - suite)

Tableau 11

Estimations trimestrielles et annuelles de la rémunération hebdomadaire moyenne (avec surtemps), par taille d'entreprise selon l'emploi, pour l'ensemble des salariés pour une sélection d'industries, Canada, provinces et territoires.

NAICS 2002	Industry	Size - Taille										
		All Sizes - Toutes les tailles	0-4	5-19	20-49	50-99	100-299	300-499	500 +	0-49	50-299	300 +
NEWFOUNDLAND AND LABRADOR - TERRE-NEUVE ET LABRADOR												
31-33 Manufacturing - Fabrication												
2002	Annual - Annuel	\$643.56	\$611.04	\$553.65	\$639.65	\$681.02	\$503.95	\$596.39	\$569.62	\$670.69
2003	Quarter 1 - Trimestre 1	681.53	618.36	560.47	627.88	597.21	540.94	730.37
	Quarter 2 - Trimestre 2	693.15	642.15	571.95	647.02	614.81	750.55	694.36
	Quarter 3 - Trimestre 3	657.15	575.39	597.22	571.17	582.64	708.98	659.26
	Quarter 4 - Trimestre 4	624.13	630.00	612.92	638.21	626.71	678.51	611.13
	Annual - Annuel	663.07	616.82	586.74	619.02	605.16	689.64	670.08
2004	Quarter 1 - Trimestre 1	667.60	615.13	558.38	582.88	527.65	545.10	576.47	535.89	720.39
	Quarter 2 - Trimestre 2	688.16	511.98	539.30	697.29	623.21	733.93	599.01	697.54	702.13
	Quarter 3 - Trimestre 3	709.42	602.28	555.86	709.11	677.00	674.67	623.21	675.32	729.83
	Quarter 4 - Trimestre 4	725.88	540.24	560.60	672.99	595.09	694.83	602.91	664.54	765.18
	Annual - Annuel	700.88	567.83	553.34	666.66	606.97	682.53	601.18	657.13	729.50
2005	Quarter 1 - Trimestre 1	752.26	525.97	662.49	607.84	621.86	515.94	826.22
41 Wholesale Trade - Commerce de gros												
2001	Quarter 1 - Trimestre 1	592.81	500.20	557.90	556.35	459.83	712.41	543.63	559.93	702.41
	Quarter 2 - Trimestre 2	611.71	509.45	611.05	597.10	493.28	768.73	583.23	573.96	684.71
	Quarter 3 - Trimestre 3	595.14	449.29	564.34	664.90	455.34	646.90	570.03	537.05	688.82
	Quarter 4 - Trimestre 4	628.87	519.33	645.40	587.08	508.81	744.06	601.13	581.23	716.92
	Annual - Annuel	606.89	494.60	595.41	603.12	479.98	707.21	574.76	561.52	697.46
2002	Quarter 1 - Trimestre 1	620.29	556.41	592.51	554.89	497.09	689.40	572.60	565.69	738.45
	Quarter 2 - Trimestre 2	614.49	465.89	609.81	545.64	525.07	821.58	560.22	618.22	713.85
	Quarter 3 - Trimestre 3	651.23	494.09	567.33	652.59	612.71	772.91	578.69	659.07	811.29
	Quarter 4 - Trimestre 4	651.70	557.92	633.03	549.07	746.62	795.02	589.17	765.89	695.51
	Annual - Annuel	634.87	519.28	600.44	576.38	594.75	771.36	575.33	654.09	735.58
2003	Quarter 1 - Trimestre 1	646.96	564.88	604.20	581.11	631.89	669.61	588.02	651.29	744.59
	Quarter 2 - Trimestre 2	639.54	563.62	602.35	643.40	589.32	664.71	607.85	621.24	701.21
	Quarter 3 - Trimestre 3	642.42	527.84	584.16	693.47	574.07	634.33	610.28	608.46	738.99
	Quarter 4 - Trimestre 4	648.58	602.59	647.97	554.19	608.91	810.34	607.67	696.22	696.09
	Annual - Annuel	644.21	564.37	609.13	620.89	598.22	685.44	603.63	640.81	719.94
2004	Quarter 1 - Trimestre 1	662.20	609.01	588.50	550.25	710.08	778.97	580.29	740.60	768.57
	Quarter 2 - Trimestre 2	672.35	550.99	622.17	680.84	665.03	685.21	625.42	675.72	754.85
	Quarter 3 - Trimestre 3	662.14	562.61	611.12	616.33	686.76	743.82	603.43	717.17	737.17
	Quarter 4 - Trimestre 4	654.43	597.66	640.79	619.24	642.03	612.99	625.45	627.16	722.07
	Annual - Annuel	662.80	580.13	616.34	615.94	674.97	699.56	608.78	687.48	745.47
2005	Quarter 1 - Trimestre 1	662.95	565.16	612.32	575.54	737.39	680.33	\$891.22	\$747.98	590.68	708.50	765.50
44-45 Retail trade - Commerce de détail												
2001	Quarter 1 - Trimestre 1	415.86	371.29	368.95	455.87	485.19	517.76	389.81	501.72	416.11
	Quarter 2 - Trimestre 2	416.22	398.50	405.41	446.58	526.90	459.72	413.54	486.72	393.06
	Quarter 3 - Trimestre 3	416.51	379.91	389.47	442.55	494.02	537.13	400.18	519.08	397.80
	Quarter 4 - Trimestre 4	418.09	423.00	399.87	435.54	531.38	472.20	415.59	496.94	387.27
	Annual - Annuel	416.68	393.67	391.14	444.65	509.41	494.82	404.99	501.10	398.63
2002	Quarter 1 - Trimestre 1	418.10	413.96	415.84	441.64	382.25	479.09	421.68	437.27	405.63
	Quarter 2 - Trimestre 2	420.14	400.27	406.63	460.84	327.52	463.50	417.72	397.93	434.48
	Quarter 3 - Trimestre 3	421.32	419.95	421.74	462.30	355.16	463.19	431.72	406.40	416.40
	Quarter 4 - Trimestre 4	420.02	423.22	432.80	443.57	362.20	401.64	433.05	382.37	422.82
	Annual - Annuel	419.94	414.47	419.15	452.02	355.00	451.07	426.19	404.55	419.93
2003	Quarter 1 - Trimestre 1	421.06	412.17	407.49	402.90	355.07	521.53	407.47	434.08	430.43
	Quarter 2 - Trimestre 2	430.67	435.12	422.01	426.09	396.65	492.82	426.60	446.39	428.31
	Quarter 3 - Trimestre 3	440.09	442.26	433.81	445.36	412.34	513.95	439.31	462.06	430.94
	Quarter 4 - Trimestre 4	436.30	448.74	446.58	421.24	448.40	467.69	439.91	458.27	423.70
	Annual - Annuel	432.21	434.66	427.90	424.64	402.14	498.75	428.73	450.26	428.25
2004	Quarter 1 - Trimestre 1	437.08	425.93	433.50	396.84	421.87	532.07	421.87	473.57	438.84
	Quarter 2 - Trimestre 2	460.97	443.96	427.38	470.93	485.11	548.12	442.99	520.78	458.62
	Quarter 3 - Trimestre 3	465.15	421.65	447.14	460.52	514.61	539.76	444.45	528.67	466.30
	Quarter 4 - Trimestre 4	460.11	436.26	441.47	473.09	493.23	494.29	448.47	493.81	460.24
	Annual - Annuel	456.06	431.89	437.51	451.42	475.17	528.45	439.77	503.69	456.22

Table 11

Quarterly and Annual Estimates of Average Weekly Earnings (including overtime) by Enterprise Size of Employment, for All Employees, for Selected Industries, Canada, Provinces and Territories.

(Continued - suite)

Tableau 11

Estimations trimestrielles et annuelles de la rémunération hebdomadaire moyenne (avec surtemps), par taille d'entreprise selon l'emploi, pour l'ensemble des salariés pour une sélection d'industries, Canada, provinces et territoires.

NAICS 2002	Industry	Size - Taille										
		All Sizes - Toutes les tailles	0-4	5-19	20-49	50-99	100-299	300-499	500 +	0-49	50-299	300 +
SCIAN 2002	Industrie											
NEWFOUNDLAND AND LABRADOR - TERRE-NEUVE ET LABRADOR												
44-45 Retail trade - Commerce de détail												
	2005											
	Quarter 1 - Trimestre 1	\$452.04	\$409.30	\$424.82	\$440.82	\$459.01	\$543.62	\$424.91	\$502.19	\$462.89
48-49 Transportation & warehousing - Transport et entreposage												
	2001											
	Quarter 1 - Trimestre 1	657.50	517.24	572.87	632.01	574.97	663.40	723.39
	Quarter 2 - Trimestre 2	657.19	546.05	590.66	585.01	575.97	683.21	722.59
	Quarter 3 - Trimestre 3	666.49	577.20	590.67	649.64	603.35	617.01	743.56
	Quarter 4 - Trimestre 4	672.82	572.34	589.51	676.00	607.27	631.89	749.00
	Annual - Annuel	663.73	555.31	586.41	635.03	591.16	647.68	734.83
	2002											
	Quarter 1 - Trimestre 1	682.83	551.41	602.42	602.15	589.11	670.42	766.52
	Quarter 2 - Trimestre 2	688.57	567.49	609.41	660.10	613.60	657.08	770.80
	Quarter 3 - Trimestre 3	690.66	620.79	594.03	718.80	632.98	651.67	764.36
	Quarter 4 - Trimestre 4	698.55	513.48	583.04	649.84	586.37	724.95	783.97
	Annual - Annuel	690.40	564.16	597.32	657.21	606.09	676.46	771.67
	2003											
	Quarter 1 - Trimestre 1	698.04	468.04	579.18	581.81	552.08	781.55	773.09
	Quarter 2 - Trimestre 2	706.94	543.93	511.27	783.02	611.04	641.58	822.84
	Quarter 3 - Trimestre 3	721.24	473.11	551.42	927.96	657.70	619.52	831.45
	Quarter 4 - Trimestre 4	703.99	487.72	557.56	708.84	591.37	683.36	812.58
	Annual - Annuel	707.87	493.12	549.38	761.83	605.71	677.49	810.02
	2004											
	Quarter 1 - Trimestre 1	716.91	458.20	506.02	697.12	565.53	724.95	841.37
	Quarter 2 - Trimestre 2	705.51	501.52	528.61	695.26	581.05	672.99	831.32
	Quarter 3 - Trimestre 3	683.43	487.56	526.28	619.72	547.26	626.15	821.65
	Quarter 4 - Trimestre 4	677.84	548.68	503.60	602.40	549.58	613.17	808.03
	Annual - Annuel	695.06	500.14	516.81	652.59	560.42	656.53	824.93
	2005											
	Quarter 1 - Trimestre 1	680.48	490.82	468.94	559.01	509.55	654.35	829.41
51 Information & cultural industries - Industrie de l'information et industrie culturelle												
	2001											
	Quarter 1 - Trimestre 1	736.35	..	420.59	752.05
	Quarter 2 - Trimestre 2	731.46	..	470.47	740.22
	Quarter 3 - Trimestre 3	741.57	..	431.72	758.80
	Quarter 4 - Trimestre 4	752.11	..	544.15	732.33
	Annual - Annuel	740.32	..	460.57	745.85
	2002											
	Quarter 1 - Trimestre 1	761.82	760.24
	Quarter 2 - Trimestre 2	756.51	751.61
	Quarter 3 - Trimestre 3	759.06	763.10
	Quarter 4 - Trimestre 4	769.22	761.33
	Annual - Annuel	761.60	759.03
	2003											
	Quarter 1 - Trimestre 1	771.30	777.09
	Quarter 2 - Trimestre 2	765.35	759.10
	Quarter 3 - Trimestre 3	798.06	848.99
	Quarter 4 - Trimestre 4	758.03	792.93
	Annual - Annuel	772.87	792.09
	2004											
	Quarter 1 - Trimestre 1	751.21	790.81
	Quarter 2 - Trimestre 2	754.11	814.98
	Quarter 3 - Trimestre 3	749.55	799.62
	Quarter 4 - Trimestre 4	754.38	797.29
	Annual - Annuel	752.32	799.11
	2005											
	Quarter 1 - Trimestre 1	759.24	798.14
52 Finance & insurance - Finance et assurances												
	2001											
	Quarter 1 - Trimestre 1	778.59	..	754.34	794.25
	Quarter 2 - Trimestre 2	785.72	..	865.61	804.15
	Quarter 3 - Trimestre 3	787.04	..	618.62	834.11
	Quarter 4 - Trimestre 4	761.55	..	695.10	795.74
	Annual - Annuel	778.53	..	736.60	806.85
	2002											
	Quarter 1 - Trimestre 1	769.50	695.88	725.46	785.46

Table 11

Quarterly and Annual Estimates of Average Weekly Earnings (including overtime) by Enterprise Size of Employment, for All Employees, for Selected Industries, Canada, Provinces and Territories.

(Continued - suite)

Tableau 11

Estimations trimestrielles et annuelles de la rémunération hebdomadaire moyenne (avec surtemps), par taille d'entreprise selon l'emploi, pour l'ensemble des salariés pour une sélection d'industries, Canada, provinces et territoires.

NAICS 2002	Industry	Size - Taille										
		All Sizes - Toutes les tailles	0-4	5-19	20-49	50-99	100-299	300-499	500 +	0-49	50-299	300 +
NEWFOUNDLAND AND LABRADOR - TERRE-NEUVE ET LABRADOR												
52	Finance & insurance - Finance et assurances											
	2002											
	Quarter 2 - Trimestre 2	\$747.96	\$579.31	\$563.24	\$786.31
	Quarter 3 - Trimestre 3	771.87	593.56	607.04	811.64
	Quarter 4 - Trimestre 4	846.16	637.34	587.21	901.28
	Annual - Annual	784.04	625.60	618.25	821.55
	2003											
	Quarter 1 - Trimestre 1	863.91	..	617.65	902.62
	Quarter 2 - Trimestre 2	816.50	..	587.06	858.84
	Quarter 3 - Trimestre 3	831.40	..	555.31	886.01
	Quarter 4 - Trimestre 4	882.75	..	625.54	940.91
	Annual - Annual	848.39	..	595.35	896.93
	2004											
	Quarter 1 - Trimestre 1	927.85	641.02	700.87	\$626.61	\$661.61	\$813.06	994.92	
	Quarter 2 - Trimestre 2	951.02	630.59	683.99	706.51	676.05	799.00	1,024.08	
	Quarter 3 - Trimestre 3	954.95	627.14	632.87	743.97	659.96	765.13	1,036.90	
	Quarter 4 - Trimestre 4	960.56	634.75	672.07	762.79	682.73	704.11	1,040.76	
	Annual - Annual	948.67	633.36	671.36	704.09	669.83	768.33	1,024.25	
	2005											
	Quarter 1 - Trimestre 1	973.33	642.04	694.18	643.67	668.12	737.26	1,058.80	
53	Real estate & rental & leasing - Services immobiliers et services de location et de location à bail											
	2001											
	Quarter 1 - Trimestre 1	534.60	426.30	394.61	\$757.32
	Quarter 2 - Trimestre 2	519.64	478.78	463.92	710.80
	Quarter 3 - Trimestre 3	498.85	435.89	417.73	678.69
	Quarter 4 - Trimestre 4	504.88	428.71	412.29	588.90
	Annual - Annual	514.02	442.55	422.92	673.11
	2002											
	Quarter 1 - Trimestre 1	495.88	464.58	367.47	394.76	412.17
	Quarter 2 - Trimestre 2	506.92	467.64	506.22	512.60	492.53
	Quarter 3 - Trimestre 3	530.79	494.73	500.64	453.31	489.08
	Quarter 4 - Trimestre 4	530.43	489.91	504.33	463.20	491.45
	Annual - Annual	516.61	479.42	473.97	457.30	472.83
	2003											
	Quarter 1 - Trimestre 1	524.25	453.88	561.53	431.69	496.38
	Quarter 2 - Trimestre 2	530.13	493.62	599.29	471.15	531.54
	Quarter 3 - Trimestre 3	543.29	505.13	590.95	478.31	535.40
	Quarter 4 - Trimestre 4	545.45	520.81	574.31	558.30	549.34
	Annual - Annual	536.27	495.00	581.87	485.93	528.90
	2004											
	Quarter 1 - Trimestre 1	573.79	552.39	600.06	556.22	571.15
	Quarter 2 - Trimestre 2	601.98	616.83	538.47	561.84	574.11
	Quarter 3 - Trimestre 3	615.86	599.32	660.70	584.67	622.85
	Quarter 4 - Trimestre 4	623.56	605.82	623.49	531.53	596.04
	Annual - Annual	602.06	593.42	606.93	557.07	591.16
	2005											
	Quarter 1 - Trimestre 1	620.98	581.50	552.24	616.43	575.89
54	Professional, scientific & technical services - Services professionnels, scientifiques et techniques											
	2001											
	Quarter 1 - Trimestre 1	784.14	631.60	777.17	713.83	714.34	845.17	910.50
	Quarter 2 - Trimestre 2	822.11	659.07	764.59	772.98	733.13	769.58	1,045.77
	Quarter 3 - Trimestre 3	831.51	651.53	731.16	759.12	714.40	847.40	1,072.38
	Quarter 4 - Trimestre 4	846.82	682.66	720.96	742.90	716.13	976.74	1,030.14
	Annual - Annual	821.51	656.13	749.80	746.91	719.42	860.81	1,016.82
	2002											
	Quarter 1 - Trimestre 1	877.26	722.53	733.64	839.93	\$958.41	\$1,007.41	762.59	975.90	1,009.83
	Quarter 2 - Trimestre 2	885.17	680.96	727.08	947.58	799.12	1,071.53	787.09	894.90	1,030.43
	Quarter 3 - Trimestre 3	874.07	645.89	661.21	841.91	911.44	1,163.90	715.87	1,001.86	1,040.61
	Quarter 4 - Trimestre 4	879.56	696.60	759.38	886.69	849.53	784.29	785.43	813.12	1,058.86
	Annual - Annual	878.98	686.24	719.34	880.46	879.81	981.57	762.42	921.44	1,035.52
	2003											
	Quarter 1 - Trimestre 1	869.10	674.62	698.21	871.45	741.68	955.62	748.32	847.64	1,065.01
	Quarter 2 - Trimestre 2	867.90	705.51	734.99	876.59	780.06	795.96	772.72	789.43	1,051.71
	Quarter 3 - Trimestre 3	859.98	653.99	695.13	879.10	808.82	795.65	738.94	802.44	1,131.46
	Quarter 4 - Trimestre 4	877.72	683.36	812.52	849.79	811.46	816.76	786.35	813.59	1,106.75
	Annual - Annual	868.62	679.35	736.10	869.21	789.59	836.56	761.67	812.54	1,085.89

Table 11

Quarterly and Annual Estimates of Average Weekly Earnings (including overtime) by Enterprise Size of Employment, for All Employees, for Selected Industries, Canada, Provinces and Territories.

(Continued - suite)

Tableau 11

Estimations trimestrielles et annuelles de la rémunération hebdomadaire moyenne (avec surtemps), par taille d'entreprise selon l'emploi, pour l'ensemble des salariés pour une sélection d'industries, Canada, provinces et territoires.

NAICS 2002	Industry	Size - Taille										
		All Sizes - Toutes les tailles	0-4	5-19	20-49	50-99	100-299	300-499	500 +	0-49	50-299	300 +
NEWFOUNDLAND AND LABRADOR - TERRE-NEUVE ET LABRADOR												
54	Professional, scientific & technical services - Services professionnels, scientifiques et techniques											
	2004											
	Quarter 1 - Trimestre 1	\$885.05	\$710.01	\$759.69	\$861.46	\$968.19	\$998.11	\$775.42	\$981.33	\$1,093.56
	Quarter 2 - Trimestre 2	902.58	782.07	808.67	950.02	920.44	1,056.21	844.99	977.72	1,075.91
	Quarter 3 - Trimestre 3	898.21	735.83	851.80	927.97	948.01	969.96	848.93	958.35	1,040.88
	Quarter 4 - Trimestre 4	907.64	848.62	869.93	929.45	874.73	979.25	884.73	923.06	986.85
	Annual - Annuel	898.39	768.38	824.58	920.04	928.99	997.57	840.60	959.83	1,053.80
	2005											
	Quarter 1 - Trimestre 1	888.08	715.23	800.47	902.98	938.74	1,106.74	816.76	1,036.36	1,040.07
56	Admin. & support, waste managemt. & remediation services - Services admin., soutien, gestion des déchets, assainissem.											
	2001											
	Quarter 1 - Trimestre 1	477.30	357.40	383.58	600.96	472.33
	Quarter 2 - Trimestre 2	477.99	379.92	345.49	564.12	449.36
	Quarter 3 - Trimestre 3	482.59	363.35	409.06	601.56	472.24
	Quarter 4 - Trimestre 4	483.80	352.72	473.33	551.40	480.01
	Annual - Annuel	480.54	363.23	402.09	578.87	468.04
	2002											
	Quarter 1 - Trimestre 1	483.25	411.91	396.62	571.52	470.65
	Quarter 2 - Trimestre 2	489.36	425.47	373.25	583.20	472.72
	Quarter 3 - Trimestre 3	486.26	400.75	408.85	549.05	462.42
	Quarter 4 - Trimestre 4	474.64	442.91	441.05	599.77	503.34
	Annual - Annuel	483.36	419.70	405.17	575.40	477.01
	2003											
	Quarter 1 - Trimestre 1	493.06	424.66	405.24	494.12	445.17	409.26	617.43
	Quarter 2 - Trimestre 2	499.82	432.92	389.21	525.21	449.09	413.13	651.40
	Quarter 3 - Trimestre 3	506.96	498.54	388.26	587.82	473.14	430.26	630.74
	Quarter 4 - Trimestre 4	507.56	445.16	381.41	563.14	456.77	434.39	640.73
	Annual - Annuel	502.02	452.07	390.61	539.46	456.47	422.46	634.75
	2004											
	Quarter 1 - Trimestre 1	530.54	..	354.03	463.04	470.95	..
	Quarter 2 - Trimestre 2	548.79	..	413.97	438.70	510.69	..
	Quarter 3 - Trimestre 3	546.79	..	427.31	533.43	538.66	..
	Quarter 4 - Trimestre 4	517.77	..	439.87	391.23	509.47	..
	Annual - Annuel	536.73	..	411.86	456.80	508.62	..
	2005											
	Quarter 1 - Trimestre 1	510.40	393.73	390.51	459.47	417.27
61	Educational services - Services d'enseignement											
	2001											
	Quarter 1 - Trimestre 1	698.88	..	414.47	713.74
	Quarter 2 - Trimestre 2	702.18	..	516.02	714.27
	Quarter 3 - Trimestre 3	730.69	..	430.58	751.65
	Quarter 4 - Trimestre 4	736.25	..	529.85	749.50
	Annual - Annuel	716.98	..	474.09	732.16
	2002											
	Quarter 1 - Trimestre 1	723.41	..	489.64	478.62	739.08
	Quarter 2 - Trimestre 2	711.85	..	556.98	400.89	725.74
	Quarter 3 - Trimestre 3	745.18	..	461.24	422.61	762.13
	Quarter 4 - Trimestre 4	756.58	..	465.24	503.87	775.03
	Annual - Annuel	734.16	..	493.91	453.24	750.35
	2003											
	Quarter 1 - Trimestre 1	734.84	..	460.44	433.49	752.83
	Quarter 2 - Trimestre 2	772.04	..	493.71	454.08	792.75
	Quarter 3 - Trimestre 3	802.43	..	477.35	505.75	826.46
	Quarter 4 - Trimestre 4	760.79	..	476.57	490.26	777.32
	Annual - Annuel	766.84	..	477.22	469.64	786.48
	2004											
	Quarter 1 - Trimestre 1	778.05	411.55	796.35
	Quarter 2 - Trimestre 2	786.86	504.21	805.75
	Quarter 3 - Trimestre 3	811.21	618.39	835.97
	Quarter 4 - Trimestre 4	730.17	538.14	756.23
	Annual - Annuel	775.91	525.26	798.17
	2005											
	Quarter 1 - Trimestre 1	728.85	..	504.41	754.42

Table 11

Quarterly and Annual Estimates of Average Weekly Earnings (including overtime) by Enterprise Size of Employment, for All Employees, for Selected Industries, Canada, Provinces and Territories.

(Continued - suite)

Tableau 11

Estimations trimestrielles et annuelles de la rémunération hebdomadaire moyenne (avec surtemps), par taille d'entreprise selon l'emploi, pour l'ensemble des salariés pour une sélection d'industries, Canada, provinces et territoires.

NAICS 2002	Industry	Size - Taille										
		All Sizes - Toutes les tailles	0-4	5-19	20-49	50-99	100-299	300-499	500 +	0-49	50-299	300 +
NEWFOUNDLAND AND LABRADOR - TERRE-NEUVE ET LABRADOR												
62	Health care & social assistance - Soins de santé et assistance sociale											
	2001											
	Quarter 1 - Trimestre 1	\$624.69	\$380.19	\$377.45	\$338.32	\$317.05	\$447.05	\$372.28	\$398.69	\$747.96
	Quarter 2 - Trimestre 2	624.42	403.62	380.07	341.32	331.46	435.95	384.37	390.89	746.06
	Quarter 3 - Trimestre 3	630.82	418.26	372.12	351.80	390.73	442.21	387.92	424.37	753.88
	Quarter 4 - Trimestre 4	640.90	391.31	421.56	394.79	399.37	471.90	404.67	445.63	762.35
	Annual - Annuel	630.23	398.23	388.21	356.93	359.71	450.09	387.46	416.03	752.52
	2002											
	Quarter 1 - Trimestre 1	647.04	409.59	435.51	347.18	409.58	459.46	765.69
	Quarter 2 - Trimestre 2	641.71	410.85	410.39	339.48	397.37	442.42	753.61
	Quarter 3 - Trimestre 3	647.49	408.72	403.78	399.85	405.04	452.93	759.93
	Quarter 4 - Trimestre 4	650.37	443.38	395.80	410.61	419.75	455.59	756.68
	Annual - Annuel	646.71	418.80	411.69	377.20	408.13	452.86	758.86
	2003											
	Quarter 1 - Trimestre 1	642.23	414.19	424.51	337.97	402.03	465.86	404.38	447.09	752.61
	Quarter 2 - Trimestre 2	623.14	405.98	405.02	415.53	354.33	424.09	407.22	403.42	729.96
	Quarter 3 - Trimestre 3	604.27	415.39	408.63	344.96	457.05	426.52	400.00	434.19	701.18
	Quarter 4 - Trimestre 4	609.47	442.07	425.00	377.36	429.27	429.81	423.85	429.66	701.82
	Annual - Annuel	619.48	419.40	415.50	368.24	409.75	435.51	408.77	428.29	721.07
	2004											
	Quarter 1 - Trimestre 1	629.22	460.25	412.47	354.23	405.52	432.89	421.45	425.39	734.69
	Quarter 2 - Trimestre 2	639.73	454.62	422.13	353.69	472.35	448.37	424.33	454.79	749.75
	Quarter 3 - Trimestre 3	653.86	454.91	439.63	340.74	514.86	496.96	428.25	500.82	764.82
	Quarter 4 - Trimestre 4	651.89	460.38	466.85	425.16	516.40	545.71	456.65	540.38	742.37
	Annual - Annuel	643.83	457.53	435.62	368.53	475.35	487.20	432.61	484.45	747.91
	2005											
	Quarter 1 - Trimestre 1	644.92	462.46	463.47	469.65	415.19	535.49	464.24	516.93	732.47
71	Arts, entertainment & recreation - Arts, spectacles et loisirs											
	2001											
	Quarter 1 - Trimestre 1	308.10	..	285.20
	Quarter 2 - Trimestre 2	309.81	..	292.77
	Quarter 3 - Trimestre 3	312.68	..	260.41
	Quarter 4 - Trimestre 4	321.03	..	335.40
	Annual - Annuel	313.12	..	291.40
	2002											
	Quarter 1 - Trimestre 1	323.09	449.89	319.48	269.39	314.84
	Quarter 2 - Trimestre 2	311.40	370.98	304.66	256.79	295.22
	Quarter 3 - Trimestre 3	305.89	366.21	279.84	267.45	292.20
	Quarter 4 - Trimestre 4	308.99	364.48	340.82	289.02	322.15
	Annual - Annuel	312.41	383.02	310.27	271.45	305.98
	2003											
	Quarter 1 - Trimestre 1	308.66	..	317.75	292.74
	Quarter 2 - Trimestre 2	314.34	..	327.22	279.41
	Quarter 3 - Trimestre 3	325.20	..	322.83	280.82
	Quarter 4 - Trimestre 4	338.37	..	327.52	322.45
	Annual - Annuel	322.43	..	324.02	294.43
	2004											
	Quarter 1 - Trimestre 1	313.18	..	292.81	301.00
	Quarter 2 - Trimestre 2	314.79	..	298.22	245.73
	Quarter 3 - Trimestre 3	335.69	..	328.76	297.60
	Quarter 4 - Trimestre 4	334.67	..	322.37	346.94
	Annual - Annuel	326.06	..	312.51	298.91
	2005											
	Quarter 1 - Trimestre 1	332.97	433.38	337.32	304.13	332.46
72	Accommodation & food services - Hébergement et services de restauration											
	2001											
	Quarter 1 - Trimestre 1	266.53	269.94	251.72	261.27	257.98
	Quarter 2 - Trimestre 2	272.45	300.27	257.12	262.24	265.81
	Quarter 3 - Trimestre 3	278.77	333.34	270.55	258.59	277.43
	Quarter 4 - Trimestre 4	282.83	299.37	266.56	279.45	275.93
	Annual - Annuel	275.47	302.63	262.05	265.66	269.84
	2002											
	Quarter 1 - Trimestre 1	283.79	317.53	273.01	276.59	280.53
	Quarter 2 - Trimestre 2	285.72	289.34	276.48	270.94	276.43
	Quarter 3 - Trimestre 3	286.76	331.53	272.99	260.85	278.82
	Quarter 4 - Trimestre 4	284.97	313.86	271.59	261.82	274.98
	Annual - Annuel	285.33	314.04	273.54	267.50	277.70

Table 11

Quarterly and Annual Estimates of Average Weekly Earnings (including overtime) by Enterprise Size of Employment, for All Employees, for Selected Industries, Canada, Provinces and Territories.

(Continued - suite)

Tableau 11

Estimations trimestrielles et annuelles de la rémunération hebdomadaire moyenne (avec surtemps), par taille d'entreprise selon l'emploi, pour l'ensemble des salariés pour une sélection d'industries, Canada, provinces et territoires.

NAICS 2002	Industry	Size - Taille										
		All Sizes - Toutes les tailles	0-4	5-19	20-49	50-99	100-299	300-499	500 +	0-49	50-299	300 +
NEWFOUNDLAND AND LABRADOR - TERRE-NEUVE ET LABRADOR												
72	Accommodation & food services - Hébergement et services de restauration											
	2003											
	Quarter 1 - Trimestre 1	\$276.79	\$278.20	\$252.64	\$239.05	\$252.33
	Quarter 2 - Trimestre 2	290.03	339.63	279.37	259.01	282.60
	Quarter 3 - Trimestre 3	321.67	379.06	315.98	281.26	315.21
	Quarter 4 - Trimestre 4	314.72	309.98	302.37	278.38	295.18
	Annual - Annuel	301.80	330.42	289.16	265.91	288.17
	2004											
	Quarter 1 - Trimestre 1	291.83	269.24	279.87	250.39	267.82
	Quarter 2 - Trimestre 2	317.61	301.84	279.64	271.07	280.45
	Quarter 3 - Trimestre 3	321.89	309.34	291.33	286.51	292.73
	Quarter 4 - Trimestre 4	311.39	298.90	276.64	272.82	278.94
	Annual - Annuel	311.28	296.18	282.40	270.69	280.74
	2005											
	Quarter 1 - Trimestre 1	317.03	273.32	271.82	265.27	270.06
81	Other services (except public administration) - Autres services, sauf les administrations publiques											
	2001											
	Quarter 1 - Trimestre 1	437.29	422.23	437.89	492.79	441.76
	Quarter 2 - Trimestre 2	434.29	408.06	417.03	470.23	424.61
	Quarter 3 - Trimestre 3	439.18	429.09	420.15	420.23	422.56
	Quarter 4 - Trimestre 4	443.77	409.25	439.97	492.54	443.64
	Annual - Annuel	438.77	417.23	428.49	464.78	432.66
	2002											
	Quarter 1 - Trimestre 1	449.17	440.57	426.63	493.02	445.37	\$454.04	\$471.66
	Quarter 2 - Trimestre 2	448.52	418.00	428.15	485.12	438.72	405.59	588.50
	Quarter 3 - Trimestre 3	442.60	406.70	419.61	422.49	416.53	524.88	630.94
	Quarter 4 - Trimestre 4	435.40	419.49	439.19	434.65	432.22	438.02	457.58
	Annual - Annuel	444.13	420.47	427.96	459.45	433.09	458.76	524.93
	2003											
	Quarter 1 - Trimestre 1	429.91	399.65	439.44	410.89	420.92	483.07	434.97
	Quarter 2 - Trimestre 2	438.28	400.04	445.84	419.94	425.74	444.19	614.49
	Quarter 3 - Trimestre 3	420.05	412.73	408.98	392.69	406.62	441.63	582.07
	Quarter 4 - Trimestre 4	438.74	425.10	460.31	412.14	439.17	404.62	521.92
	Annual - Annuel	431.47	409.37	437.38	407.83	422.55	438.03	517.25
	2004											
	Quarter 1 - Trimestre 1	421.85	407.86	417.69	427.65	416.75
	Quarter 2 - Trimestre 2	460.63	435.56	453.82	498.42	455.59
	Quarter 3 - Trimestre 3	457.03	470.09	447.29	407.08	443.64
	Quarter 4 - Trimestre 4	445.39	417.57	456.73	520.52	458.35
	Annual - Annuel	446.34	433.21	444.24	457.11	443.63
	2005											
	Quarter 1 - Trimestre 1	437.37	398.33	449.13	470.10	438.39	440.26	427.04
91	Public administration - Administrations publiques											
	2001											
	Quarter 1 - Trimestre 1	638.74	..	376.80	516.56	570.47	..
	Quarter 2 - Trimestre 2	634.08	..	428.95	518.77	598.61	..
	Quarter 3 - Trimestre 3	652.40	..	398.94	524.06	581.90	..
	Quarter 4 - Trimestre 4	660.21	..	436.51	492.45	600.45	..
	Annual - Annuel	646.40	..	409.64	512.41	587.68	..
	2002											
	Quarter 1 - Trimestre 1	676.02	381.54	441.60	534.44	\$516.00	\$608.28	..	\$705.75	451.38	586.96	705.75
	Quarter 2 - Trimestre 2	681.29	700.50	442.18	566.69	564.00	600.37	\$641.99	702.75	546.22	592.49	702.25
	Quarter 3 - Trimestre 3	686.02	315.75	473.47	512.78	404.02	549.91	695.91	725.18	448.18	518.35	724.47
	Quarter 4 - Trimestre 4	686.49	314.89	445.54	510.42	592.69	579.28	792.48	723.34	430.78	582.95	723.85
	Annual - Annuel	682.50	429.84	450.97	529.52	529.13	584.46	702.34	714.25	467.79	571.37	714.13
	2003											
	Quarter 1 - Trimestre 1	678.48	299.94	422.21	599.03	449.95	588.53	715.60
	Quarter 2 - Trimestre 2	702.01	313.30	460.39	539.22	447.18	576.00	741.79
	Quarter 3 - Trimestre 3	684.87	368.56	394.26	504.41	425.02	544.44	731.72
	Quarter 4 - Trimestre 4	715.34	439.26	404.15	490.78	404.81	576.76	763.56
	Annual - Annuel	694.71	355.54	418.61	530.80	440.41	571.42	737.69
	2004											
	Quarter 1 - Trimestre 1	710.49	332.91	375.18	505.98	608.78	565.88	409.08	575.59	768.59
	Quarter 2 - Trimestre 2	705.49	331.78	383.85	469.26	639.13	554.56	401.14	579.69	757.80
	Quarter 3 - Trimestre 3	683.50	355.31	373.55	434.71	444.98	687.77	390.46	584.79	731.95
	Quarter 4 - Trimestre 4	685.39	417.59	398.19	441.69	604.72	698.81	418.11	658.55	722.60
	Annual - Annuel	695.96	359.48	382.08	461.87	556.49	617.16	404.84	596.38	744.77

Table 11

Quarterly and Annual Estimates of Average Weekly Earnings (including overtime) by Enterprise Size of Employment, for All Employees, for Selected Industries, Canada, Provinces and Territories.

(Continued - suite)

Tableau 11

Estimations trimestrielles et annuelles de la rémunération hebdomadaire moyenne (avec surtemps), par taille d'entreprise selon l'emploi, pour l'ensemble des salariés pour une sélection d'industries, Canada, provinces et territoires.

NAICS 2002	Industry	Size - Taille										
		All Sizes - Toutes les tailles	0-4	5-19	20-49	50-99	100-299	300-499	500 +	0-49	50-299	300 +
NEWFOUNDLAND AND LABRADOR - TERRE-NEUVE ET LABRADOR												
91	Public administration - Administrations publiques											
	2005											
	Quarter 1 - Trimestre 1	\$718.33	\$370.47	\$401.84	\$495.86	\$678.00	\$824.20	\$426.46	\$781.39	\$746.09
	11-91N Industrial aggregate (excluding unclassified) - Ensemble des industries sauf les entreprises non classifiées											
	2001											
	Quarter 1 - Trimestre 1	599.66	445.34	451.61	510.63	447.04	532.69	\$524.47	\$711.19	465.15	496.13	700.43
	Quarter 2 - Trimestre 2	596.94	459.92	469.54	505.00	497.23	550.25	523.02	700.61	476.20	527.40	685.47
	Quarter 3 - Trimestre 3	603.89	458.12	453.93	521.00	501.46	577.82	574.67	718.67	473.13	545.79	704.85
	Quarter 4 - Trimestre 4	610.08	511.52	476.61	520.89	520.84	595.45	462.65	707.88	498.29	561.72	690.40
	Annual - Annuel	602.74	468.92	463.03	514.81	493.83	565.19	525.42	709.54	478.51	534.35	695.21
	2002											
	Quarter 1 - Trimestre 1	617.68	487.45	470.47	504.75	492.47	545.73	570.14	726.90	484.28	520.58	715.30
	Quarter 2 - Trimestre 2	613.28	470.25	466.81	541.92	485.34	537.12	579.71	720.54	488.23	513.91	708.50
	Quarter 3 - Trimestre 3	619.28	466.92	467.20	520.90	601.68	546.80	583.08	726.47	482.14	571.99	714.03
	Quarter 4 - Trimestre 4	627.25	468.80	481.54	523.44	547.08	562.41	578.89	735.53	490.39	555.83	724.45
	Annual - Annuel	619.44	473.02	471.41	523.08	534.29	548.40	578.37	727.41	486.23	542.03	715.59
	2003											
	Quarter 1 - Trimestre 1	628.75	454.71	465.52	493.05	536.37	581.98	607.39	738.67	470.27	561.94	732.64
	Quarter 2 - Trimestre 2	636.51	472.05	469.79	528.03	530.62	607.46	621.54	743.31	487.03	575.69	737.73
	Quarter 3 - Trimestre 3	629.31	476.73	474.23	540.54	534.58	610.82	673.57	734.86	494.35	579.20	731.14
	Quarter 4 - Trimestre 4	628.53	490.85	500.19	519.48	589.63	573.87	551.30	728.13	503.38	580.79	716.53
	Annual - Annuel	630.79	473.99	477.64	521.69	548.09	594.90	612.42	736.31	489.38	574.96	729.55
	2004											
	Quarter 1 - Trimestre 1	639.37	474.38	467.68	492.05	553.16	577.61	568.16	765.21	476.38	566.57	753.26
	Quarter 2 - Trimestre 2	652.15	489.05	479.01	546.32	567.69	640.96	635.13	763.37	500.44	609.99	754.62
	Quarter 3 - Trimestre 3	651.11	485.87	487.82	545.66	542.78	673.69	631.59	766.33	504.22	620.25	755.11
	Quarter 4 - Trimestre 4	645.88	495.58	496.91	545.67	552.97	655.02	575.01	753.24	510.98	614.05	739.05
	Annual - Annuel	647.32	486.32	483.41	533.75	553.88	641.11	604.54	762.06	498.65	604.54	750.53
	2005											
	Quarter 1 - Trimestre 1	645.76	473.08	490.02	522.10	542.29	654.02	636.29	753.13	494.96	608.77	745.83
PRINCE EDWARD ISLAND - ÎLE-DU-PRINCE-ÉDOUARD												
23	Construction - Construction											
	2001											
	Quarter 1 - Trimestre 1	576.41	445.40	664.79	624.29	588.63
	Quarter 2 - Trimestre 2	559.53	513.63	570.62	552.97	552.69
	Quarter 3 - Trimestre 3	581.83	563.86	542.55	613.79	568.89
	Quarter 4 - Trimestre 4	587.94	537.86	566.17	604.32	567.15
	Annual - Annuel	577.22	517.85	579.73	599.10	568.42
	2002											
	Quarter 1 - Trimestre 1	593.36	526.53	537.97	677.70	566.44	641.46	663.11
	Quarter 2 - Trimestre 2	577.55	586.35	533.15	640.17	572.01	598.10	590.86
	Quarter 3 - Trimestre 3	572.49	598.23	555.40	590.20	575.48	643.67	527.28
	Quarter 4 - Trimestre 4	579.73	572.50	560.14	658.03	586.30	783.71	500.48
	Annual - Annuel	579.66	573.63	547.05	636.12	575.45	668.96	558.23
	2003											
	Quarter 1 - Trimestre 1	569.24	565.05	532.70	667.61	566.79
	Quarter 2 - Trimestre 2	599.70	708.30	524.27	640.67	599.08
	Quarter 3 - Trimestre 3	605.51	702.97	547.06	629.35	608.76
	Quarter 4 - Trimestre 4	599.94	500.68	543.83	625.57	550.67
	Annual - Annuel	595.89	617.92	537.39	637.09	582.77
	2004											
	Quarter 1 - Trimestre 1	573.22	496.44	552.62	649.92	556.35
	Quarter 2 - Trimestre 2	578.54	496.88	579.79	650.98	571.21
	Quarter 3 - Trimestre 3	566.83	502.30	603.16	634.43	577.89
	Quarter 4 - Trimestre 4	577.06	508.20	617.29	687.89	598.86
	Annual - Annuel	573.51	501.31	590.28	655.90	577.18
	2005											
	Quarter 1 - Trimestre 1	582.65	502.30	578.31
31-33 Manufacturing - Fabrication												
	2001											
	Quarter 1 - Trimestre 1	559.43	..	478.19
	Quarter 2 - Trimestre 2	566.00	..	517.22
	Quarter 3 - Trimestre 3	562.99	..	517.86
	Quarter 4 - Trimestre 4	568.32	..	518.99
	Annual - Annuel	564.36	..	509.70

Table 11

Quarterly and Annual Estimates of Average Weekly Earnings (including overtime) by Enterprise Size of Employment, for All Employees, for Selected Industries, Canada, Provinces and Territories.

(Continued - suite)

Tableau 11

Estimations trimestrielles et annuelles de la rémunération hebdomadaire moyenne (avec surtemps), par taille d'entreprise selon l'emploi, pour l'ensemble des salariés pour une sélection d'industries, Canada, provinces et territoires.

NAICS 2002	Industry	Size - Taille										
		All Sizes - Toutes les tailles	0-4	5-19	20-49	50-99	100-299	300-499	500 +	0-49	50-299	300 +
PRINCE EDWARD ISLAND - ÎLE-DU-PRINCE-ÉDOUARD												
31-33 Manufacturing - Fabrication												
	2002											
	Quarter 1 - Trimestre 1	\$592.46	..	\$555.03	\$669.17
	Quarter 2 - Trimestre 2	587.95	..	482.18	603.89
	Quarter 3 - Trimestre 3	589.79	..	496.15	607.07
	Quarter 4 - Trimestre 4	604.74	..	487.54	593.56
	Annual - Annuel	593.79	..	505.00	614.18
	2003											
	Quarter 1 - Trimestre 1	618.81	..	533.06	604.59
	Quarter 2 - Trimestre 2	602.14	..	520.43	602.57
	Quarter 3 - Trimestre 3	549.65	..	525.23	584.17
	Quarter 4 - Trimestre 4	541.82	..	525.48	606.91
	Annual - Annuel	575.45	..	526.14	598.65
	2004											
	Quarter 1 - Trimestre 1	566.10	..	513.42	565.50
	Quarter 2 - Trimestre 2	573.70	..	549.88	579.13
	Quarter 3 - Trimestre 3	558.30	..	544.16	647.32
	Quarter 4 - Trimestre 4	583.79	..	560.62	687.30
	Annual - Annuel	570.32	..	542.63	620.55
	2005											
	Quarter 1 - Trimestre 1	603.51	..	562.57	610.10
41	Wholesale Trade - Commerce de gros											
	2001											
	Quarter 1 - Trimestre 1	637.42	\$514.50	631.16	650.66	\$615.07
	Quarter 2 - Trimestre 2	619.55	484.49	464.01	799.84	578.77
	Quarter 3 - Trimestre 3	595.87	449.01	437.47	629.45	515.37
	Quarter 4 - Trimestre 4	608.90	528.05	609.70	566.68	581.10
	Annual - Annuel	613.40	495.13	531.40	656.11	569.57
	2002											
	Quarter 1 - Trimestre 1	612.44	503.95	504.22	801.78	606.08	\$586.72	\$628.09	..
	Quarter 2 - Trimestre 2	614.93	511.79	528.63	773.33	624.13	629.87	586.75	..
	Quarter 3 - Trimestre 3	651.44	521.24	552.09	726.89	622.27	723.65	601.58	..
	Quarter 4 - Trimestre 4	638.84	543.69	571.91	634.05	596.52	725.20	637.82	..
	Annual - Annuel	630.22	519.42	538.97	726.18	612.56	684.89	613.24	..
	2003											
	Quarter 1 - Trimestre 1	568.06	532.25	542.57	568.81	551.39
	Quarter 2 - Trimestre 2	602.46	468.16	562.29	626.20	576.24
	Quarter 3 - Trimestre 3	607.20	569.55	517.89	504.98	521.46
	Quarter 4 - Trimestre 4	611.72	638.72	559.81	513.28	553.19
	Annual - Annuel	597.70	552.45	544.79	558.22	551.06
	2004											
	Quarter 1 - Trimestre 1	632.50	552.65	542.95	447.98	514.81	756.96	828.26	..
	Quarter 2 - Trimestre 2	624.33	451.53	526.62	445.91	490.87	766.79	798.50	..
	Quarter 3 - Trimestre 3	642.45	479.12	546.70	493.78	519.03	786.94	839.50	..
	Quarter 4 - Trimestre 4	641.78	546.75	579.39	493.38	553.98	683.81	835.63	..
	Annual - Annuel	634.93	507.15	548.27	468.69	518.40	752.70	825.02	..
	2005											
	Quarter 1 - Trimestre 1	686.26	479.78	562.83	519.98	534.95	834.52	863.13	..
44-45	Retail trade - Commerce de détail											
	2001											
	Quarter 1 - Trimestre 1	356.08	375.63	338.05	411.09	367.59	330.32	346.94	..
	Quarter 2 - Trimestre 2	355.56	372.46	332.22	415.91	367.64	330.78	346.13	..
	Quarter 3 - Trimestre 3	354.46	369.24	348.47	391.87	365.85	354.03	335.42	..
	Quarter 4 - Trimestre 4	357.13	380.01	344.18	414.00	372.45	339.52	341.71	..
	Annual - Annuel	355.79	374.09	340.88	408.24	368.35	339.98	342.45	..
	2002											
	Quarter 1 - Trimestre 1	357.98	364.96	359.32	392.78	371.14	323.46	352.36	..
	Quarter 2 - Trimestre 2	358.51	363.31	345.53	415.98	370.35	283.30	381.79	..
	Quarter 3 - Trimestre 3	359.77	371.34	360.92	383.81	370.53	316.30	367.11	..
	Quarter 4 - Trimestre 4	360.32	390.16	359.95	398.00	376.87	311.17	362.55	..
	Annual - Annuel	359.19	372.55	356.25	397.22	372.17	307.68	365.65	..
	2003											
	Quarter 1 - Trimestre 1	360.96	395.53	358.14	388.88	374.23	313.47	365.14	..
	Quarter 2 - Trimestre 2	366.45	376.39	370.70	401.76	381.28	316.85	369.59	..
	Quarter 3 - Trimestre 3	379.44	377.11	388.89	387.52	386.59	357.35	381.93	..
	Quarter 4 - Trimestre 4	369.31	392.62	373.58	401.98	385.72	322.16	370.71	..
	Annual - Annuel	369.28	385.05	373.44	394.95	382.14	329.22	371.80	..
	2004											
	Quarter 1 - Trimestre 1	376.67	367.51	360.50	387.85	370.20	353.01	394.41	..
	Quarter 2 - Trimestre 2	392.01	352.09	366.88	417.18	379.35	380.52	412.49	..
	Quarter 3 - Trimestre 3	398.60	354.95	356.58	443.23	385.44	408.83	411.37	..

Table 11

Quarterly and Annual Estimates of Average Weekly Earnings (including overtime) by Enterprise Size of Employment, for All Employees, for Selected Industries, Canada, Provinces and Territories.

(Continued - suite)

Tableau 11

Estimations trimestrielles et annuelles de la rémunération hebdomadaire moyenne (avec surtemps), par taille d'entreprise selon l'emploi, pour l'ensemble des salariés pour une sélection d'industries, Canada, provinces et territoires.

NAICS 2002	Industry	Size - Taille										
		All Sizes - Toutes les tailles	0-4	5-19	20-49	50-99	100-299	300-499	500 +	0-49	50-299	300 +
PRINCE EDWARD ISLAND - ÎLE-DU-PRINCE-ÉDOUARD												
44-45 Retail trade - Commerce de détail												
	2004											
	Quarter 4 - Trimestre 4	\$395.29	\$382.92	\$365.71	\$421.85	\$386.67	\$375.73	\$414.63
	Annual - Annuel	390.95	364.22	362.39	418.75	380.56	380.91	408.43
	2005											
	Quarter 1 - Trimestre 1	393.26	393.44	343.11	395.79	367.00	359.71	437.30
48-49 Transportation & warehousing - Transport et entreposage												
	2001											
	Quarter 1 - Trimestre 1	541.28	..	507.84	461.88	668.30
	Quarter 2 - Trimestre 2	538.65	..	513.15	477.05	674.60
	Quarter 3 - Trimestre 3	535.18	..	465.51	577.01	689.65
	Quarter 4 - Trimestre 4	544.65	..	508.93	544.57	694.27
	Annual - Annuel	539.94	..	496.68	523.92	681.78
	2002											
	Quarter 1 - Trimestre 1	557.45	512.45	535.16	598.47	545.65	451.39	696.97
	Quarter 2 - Trimestre 2	566.63	488.01	475.99	472.23	477.05	675.83	671.31
	Quarter 3 - Trimestre 3	569.35	513.82	453.38	495.25	474.48	659.58	676.48
	Quarter 4 - Trimestre 4	586.25	530.32	506.06	428.12	495.93	678.65	653.99
	Annual - Annuel	570.20	512.66	490.37	498.38	496.49	618.65	672.45
	2003											
	Quarter 1 - Trimestre 1	596.60	..	505.38	520.82
	Quarter 2 - Trimestre 2	590.25	..	530.92	502.27
	Quarter 3 - Trimestre 3	598.94	..	532.56	524.93
	Quarter 4 - Trimestre 4	611.60	..	551.30	548.96
	Annual - Annuel	599.46	..	530.35	523.91
	2004											
	Quarter 1 - Trimestre 1	599.19	..	521.26	621.97	732.29
	Quarter 2 - Trimestre 2	600.69	..	497.98	507.90	736.43
	Quarter 3 - Trimestre 3	583.08	..	495.65	430.10	735.59
	Quarter 4 - Trimestre 4	587.34	..	491.35	519.93	719.03
	Annual - Annuel	592.25	..	501.01	507.28	730.81
	2005											
	Quarter 1 - Trimestre 1	601.64	..	422.87	566.12
51	Information & cultural industries - Industrie de l'information et industrie culturelle											
	2001											
	Quarter 1 - Trimestre 1	591.92
	Quarter 2 - Trimestre 2	605.53
	Quarter 3 - Trimestre 3	607.55
	Quarter 4 - Trimestre 4	609.61
	Annual - Annuel	603.89
	2002											
	Quarter 1 - Trimestre 1	624.04	662.97
	Quarter 2 - Trimestre 2	648.11	687.51
	Quarter 3 - Trimestre 3	638.23	683.45
	Quarter 4 - Trimestre 4	644.22	690.24
	Annual - Annuel	638.35	680.65
	2003											
	Quarter 1 - Trimestre 1	654.36
	Quarter 2 - Trimestre 2	677.92
	Quarter 3 - Trimestre 3	676.47
	Quarter 4 - Trimestre 4	691.68
	Annual - Annuel	675.34
	2004											
	Quarter 1 - Trimestre 1	599.96
	Quarter 2 - Trimestre 2	541.30
	Quarter 3 - Trimestre 3	548.34
	Quarter 4 - Trimestre 4	649.50
	Annual - Annuel	589.31
52	Finance & insurance - Finance et assurances											
	2001											
	Quarter 1 - Trimestre 1	787.22	..	622.64
	Quarter 2 - Trimestre 2	810.76	..	696.24
	Quarter 3 - Trimestre 3	761.92	..	595.66
	Quarter 4 - Trimestre 4	772.23	..	694.55
	Annual - Annuel	783.00	..	655.00
	2002											
	Quarter 1 - Trimestre 1	787.57	..	656.96	801.17
	Quarter 2 - Trimestre 2	810.26	..	696.09	852.62

Table 11

Quarterly and Annual Estimates of Average Weekly Earnings (including overtime) by Enterprise Size of Employment, for All Employees, for Selected Industries, Canada, Provinces and Territories.

(Continued - suite)

Tableau 11

Estimations trimestrielles et annuelles de la rémunération hebdomadaire moyenne (avec surtemps), par taille d'entreprise selon l'emploi, pour l'ensemble des salariés pour une sélection d'industries, Canada, provinces et territoires.

NAICS 2002	Industry	Size - Taille										
		All Sizes - Toutes les tailles	0-4	5-19	20-49	50-99	100-299	300-499	500 +	0-49	50-299	300 +
PRINCE EDWARD ISLAND - ÎLE-DU-PRINCE-ÉDOUARD												
52	Finance & insurance - Finance et assurances											
	2002											
	Quarter 3 - Trimestre 3	\$814.54	..	\$580.95	\$857.60
	Quarter 4 - Trimestre 4	845.50	..	634.80	891.43
	Annual - Annuel	814.51	..	642.78	850.16
	2003											
	Quarter 1 - Trimestre 1	868.54	..	606.04	892.22
	Quarter 2 - Trimestre 2	831.40	..	540.24	854.63
	Quarter 3 - Trimestre 3	818.81	..	550.42	854.21
	Quarter 4 - Trimestre 4	864.94	..	580.43	871.23
	Annual - Annuel	845.44	..	568.41	867.81
	2004											
	Quarter 1 - Trimestre 1	904.28	926.30
	Quarter 2 - Trimestre 2	897.77	999.63
	Quarter 3 - Trimestre 3	913.40	1,022.04
	Quarter 4 - Trimestre 4	941.80	1,003.92
	Annual - Annuel	914.40	988.64
	2005											
	Quarter 1 - Trimestre 1	954.20	..	666.02	1,091.20
54	Professional, scientific & technical services - Services professionnels, scientifiques et techniques											
	2001											
	Quarter 1 - Trimestre 1	584.63	..	514.06	\$597.69
	Quarter 2 - Trimestre 2	639.26	..	542.34	604.47
	Quarter 3 - Trimestre 3	658.82	..	562.67	591.69
	Quarter 4 - Trimestre 4	668.46	..	588.78	623.10
	Annual - Annuel	639.15	..	552.51	603.92
	2002											
	Quarter 1 - Trimestre 1	659.63	\$574.27	523.59	\$831.82	621.68
	Quarter 2 - Trimestre 2	709.52	542.21	560.96	749.96	600.82
	Quarter 3 - Trimestre 3	701.52	593.83	559.44	664.95	597.50
	Quarter 4 - Trimestre 4	725.08	599.26	585.78	713.34	620.17
	Annual - Annuel	699.76	576.54	558.46	738.29	609.53
	2003											
	Quarter 1 - Trimestre 1	673.23	..	540.08	578.19
	Quarter 2 - Trimestre 2	663.90	..	558.05	575.92
	Quarter 3 - Trimestre 3	665.25	..	590.78	593.09
	Quarter 4 - Trimestre 4	686.19	..	643.47	617.19
	Annual - Annuel	672.18	..	586.42	591.91
	2004											
	Quarter 1 - Trimestre 1	689.58	..	613.42
	Quarter 2 - Trimestre 2	729.87	..	594.66
	Quarter 3 - Trimestre 3	705.39	..	609.79
	Quarter 4 - Trimestre 4	738.71	..	648.66
	Annual - Annuel	715.64	..	615.97
	2005											
	Quarter 1 - Trimestre 1	702.18	..	605.58	639.45
62	Health care & social assistance - Soins de santé et assistance sociale											
	2001											
	Quarter 1 - Trimestre 1	552.78	504.26	442.58	416.68	449.96	\$443.02	..	619.78
	Quarter 2 - Trimestre 2	554.05	519.04	450.88	485.64	477.73	490.16	..	609.43
	Quarter 3 - Trimestre 3	577.10	483.03	445.82	420.60	447.04	503.06	..	650.04
	Quarter 4 - Trimestre 4	593.87	512.41	457.02	399.37	452.30	515.14	..	669.44
	Annual - Annuel	569.18	505.28	448.73	428.64	456.60	487.89	..	637.33
	2002											
	Quarter 1 - Trimestre 1	601.15	525.42	482.88	374.92	461.29	536.72	..	672.86
	Quarter 2 - Trimestre 2	599.72	548.41	440.93	421.89	462.66	452.43	..	689.23
	Quarter 3 - Trimestre 3	597.38	597.43	473.76	384.47	473.73	477.00	..	676.68
	Quarter 4 - Trimestre 4	599.80	555.17	482.75	403.15	471.02	469.12	..	682.08
	Annual - Annuel	599.49	556.25	470.40	395.50	467.30	483.64	..	680.22
	2003											
	Quarter 1 - Trimestre 1	595.05	..	495.30	422.45
	Quarter 2 - Trimestre 2	596.16	..	497.28	418.61
	Quarter 3 - Trimestre 3	591.71	..	488.35	465.85
	Quarter 4 - Trimestre 4	625.36	..	513.68	477.47
	Annual - Annuel	602.10	..	498.34	445.70
	2004											
	Quarter 1 - Trimestre 1	638.63	710.36	512.60	467.68	539.11
	Quarter 2 - Trimestre 2	663.46	678.09	546.40	455.43	547.95
	Quarter 3 - Trimestre 3	645.01	679.66	509.70	422.45	523.24

Table 11

Quarterly and Annual Estimates of Average Weekly Earnings (including overtime) by Enterprise Size of Employment, for All Employees, for Selected Industries, Canada, Provinces and Territories.

(Continued - suite)

Tableau 11

Estimations trimestrielles et annuelles de la rémunération hebdomadaire moyenne (avec surtemps), par taille d'entreprise selon l'emploi, pour l'ensemble des salariés pour une sélection d'industries, Canada, provinces et territoires.

NAICS 2002	Industry	Size - Taille										
		All Sizes - Toutes les tailles	0-4	5-19	20-49	50-99	100-299	300-499	500 +	0-49	50-299	300 +
PRINCE EDWARD ISLAND - ÎLE-DU-PRINCE-ÉDOUARD												
62	Health care & social assistance - Soins de santé et assistance sociale											
	2004											
	Quarter 4 - Trimestre 4	\$655.03	\$693.49	\$514.91	\$392.06	\$518.07
	Annual - Annuel	650.56	690.06	520.66	435.61	531.98
	2005											
	Quarter 1 - Trimestre 1	632.14	618.75	488.33	389.08	488.42
71	Arts, entertainment & recreation - Arts, spectacles et loisirs											
	2001											
	Quarter 1 - Trimestre 1	307.88	..	395.07
	Quarter 2 - Trimestre 2	309.63	..	340.78
	Quarter 3 - Trimestre 3	316.62	..	319.22
	Quarter 4 - Trimestre 4	333.09	..	391.93
	Annual - Annuel	317.28	..	362.36
	2002											
	Quarter 1 - Trimestre 1	369.39
	Quarter 2 - Trimestre 2	308.91
	Quarter 3 - Trimestre 3	287.39
	Quarter 4 - Trimestre 4	317.45
	Annual - Annuel	320.95
	2003											
	Quarter 1 - Trimestre 1	298.53	..	312.15	316.64
	Quarter 2 - Trimestre 2	291.85	..	324.99	295.46
	Quarter 3 - Trimestre 3	313.34	..	335.05	288.78
	Quarter 4 - Trimestre 4	310.48	..	401.70	270.31
	Annual - Annuel	304.75	..	343.53	292.06
	2004											
	Quarter 1 - Trimestre 1	281.77	..	343.27
	Quarter 2 - Trimestre 2	284.06	..	284.27
	Quarter 3 - Trimestre 3	313.96	..	299.12
	Quarter 4 - Trimestre 4	293.29	..	328.66
	Annual - Annuel	295.68	..	310.83
	2005											
	Quarter 1 - Trimestre 1	265.29	..	283.24
72	Accommodation & food services - Hébergement et services de restauration											
	2001											
	Quarter 1 - Trimestre 1	240.77	362.61	213.34	221.06	226.03
	Quarter 2 - Trimestre 2	241.03	386.73	241.05	243.67	251.19
	Quarter 3 - Trimestre 3	245.14	302.91	258.64	263.22	264.68
	Quarter 4 - Trimestre 4	249.02	356.53	271.69	275.91	280.41
	Annual - Annuel	244.14	342.76	248.76	252.71	257.65
	2002											
	Quarter 1 - Trimestre 1	253.97	..	260.22	254.97
	Quarter 2 - Trimestre 2	252.21	..	272.04	263.22
	Quarter 3 - Trimestre 3	248.11	..	281.39	259.44
	Quarter 4 - Trimestre 4	245.17	..	264.19	276.59
	Annual - Annuel	249.72	..	271.60	262.86
	2003											
	Quarter 1 - Trimestre 1	236.32	..	260.09	254.16
	Quarter 2 - Trimestre 2	244.32	..	280.37	248.30
	Quarter 3 - Trimestre 3	283.92	..	342.60	287.64
	Quarter 4 - Trimestre 4	251.72	..	299.94	259.94
	Annual - Annuel	255.40	..	301.95	265.28
	2004											
	Quarter 1 - Trimestre 1	242.86	377.23	245.16	231.87	249.22	\$204.69	\$284.57
	Quarter 2 - Trimestre 2	262.66	422.08	263.71	239.07	260.04	227.70	303.61
	Quarter 3 - Trimestre 3	269.93	326.45	303.00	278.08	291.40	247.96	266.75
	Quarter 4 - Trimestre 4	240.73	463.65	255.80	237.89	259.16	225.31	237.93
	Annual - Annuel	255.41	392.66	272.13	251.57	268.91	227.69	269.76
	2005											
	Quarter 1 - Trimestre 1	224.49	505.70	230.90	222.74	241.43
81	Other services (except public administration) - Autres services, sauf les administrations publiques											
	2001											
	Quarter 1 - Trimestre 1	430.83	416.20	407.11	345.99	402.24
	Quarter 2 - Trimestre 2	435.35	418.19	421.74	428.06	421.38
	Quarter 3 - Trimestre 3	442.03	430.97	415.64	438.02	423.61
	Quarter 4 - Trimestre 4	446.72	449.25	425.39	399.17	430.37

Table 11

Quarterly and Annual Estimates of Average Weekly Earnings (including overtime) by Enterprise Size of Employment, for All Employees, for Selected Industries, Canada, Provinces and Territories.

(Continued - suite)

Tableau 11

Estimations trimestrielles et annuelles de la rémunération hebdomadaire moyenne (avec surtemps), par taille d'entreprise selon l'emploi, pour l'ensemble des salariés pour une sélection d'industries, Canada, provinces et territoires.

NAICS 2002	Industry	Size - Taille										
		All Sizes - Toutes les tailles	0-4	5-19	20-49	50-99	100-299	300-499	500 +	0-49	50-299	300 +
PRINCE EDWARD ISLAND - ÎLE-DU-PRINCE-ÉDOUARD												
81	Other services (except public administration) - Autres services, sauf les administrations publiques											
	2001											
	Annual - Annuel	\$438.96	\$429.06	\$417.61	\$402.76	\$419.83
	2002											
	Quarter 1 - Trimestre 1	449.59	485.89	419.41	368.36	434.14
	Quarter 2 - Trimestre 2	440.11	448.16	410.74	379.39	420.72
	Quarter 3 - Trimestre 3	429.86	436.37	397.38	420.80	413.65
	Quarter 4 - Trimestre 4	430.56	445.17	387.07	508.42	419.93
	Annual - Annuel	437.68	452.55	403.76	408.75	421.99
	2003											
	Quarter 1 - Trimestre 1	430.24	..	394.69
	Quarter 2 - Trimestre 2	410.93	..	375.95
	Quarter 3 - Trimestre 3	380.18	..	360.88
	Quarter 4 - Trimestre 4	387.96	..	369.96
	Annual - Annuel	401.81	..	374.38
	2004											
	Quarter 1 - Trimestre 1	371.46	416.82	348.79	354.47	373.20
	Quarter 2 - Trimestre 2	386.91	426.49	374.08	324.10	386.60
	Quarter 3 - Trimestre 3	380.95	391.04	357.88	355.93	368.87
	Quarter 4 - Trimestre 4	379.83	410.15	373.41	323.67	380.63
	Annual - Annuel	379.88	410.58	363.24	340.34	377.07
	2005											
	Quarter 1 - Trimestre 1	382.06	420.32	381.33	297.62	384.56
91	Public administration - Administrations publiques											
	2001											
	Quarter 1 - Trimestre 1	686.65	\$672.46	\$670.79
	Quarter 2 - Trimestre 2	678.83	675.96	675.96
	Quarter 3 - Trimestre 3	687.81	679.13	679.13
	Quarter 4 - Trimestre 4	698.07	687.57	687.57
	Annual - Annuel	687.80	678.72	678.25
	2002											
	Quarter 1 - Trimestre 1	712.76	\$787.15	\$854.62	506.38	\$827.28	703.93
	Quarter 2 - Trimestre 2	720.06	711.34	935.05	474.35	877.01	710.04
	Quarter 3 - Trimestre 3	732.44	717.77	966.96	459.52	944.71	721.30
	Quarter 4 - Trimestre 4	765.32	876.15	995.26	497.13	968.49	756.42
	Annual - Annuel	732.51	779.51	942.38	481.47	902.21	722.72
	2003											
	Quarter 1 - Trimestre 1	794.59	457.72	800.25	456.90	983.90	793.75
	Quarter 2 - Trimestre 2	765.52	474.12	774.31	457.18	833.80	774.30
	Quarter 3 - Trimestre 3	738.65	366.91	756.35	340.24	719.72	755.16
	Quarter 4 - Trimestre 4	805.10	324.48	824.89	322.15	791.26	826.11
	Annual - Annuel	773.92	413.76	787.04	398.70	821.21	785.62
	2004											
	Quarter 1 - Trimestre 1	794.83	452.98	439.79	853.30	804.78
	Quarter 2 - Trimestre 2	790.91	300.19	348.19	771.33	805.44
	Quarter 3 - Trimestre 3	767.61	401.19	361.31	790.19	783.60
	Quarter 4 - Trimestre 4	807.15	334.96	363.58	921.84	812.75
	Annual - Annuel	789.28	387.39	381.34	828.81	801.14
	2005											
	Quarter 1 - Trimestre 1	836.69	486.86	854.65	455.63	902.82	847.49
11-91N	Industrial aggregate (excluding unclassified) - Ensemble des industries sauf les entreprises non classifiées											
	2001											
	Quarter 1 - Trimestre 1	525.88	444.83	448.09	472.32	431.48	455.68	\$601.05	611.04	454.89	443.05	610.09
	Quarter 2 - Trimestre 2	523.02	468.38	434.05	467.48	433.15	497.22	547.72	611.99	451.65	468.83	607.60
	Quarter 3 - Trimestre 3	523.49	466.25	422.00	463.53	476.41	529.65	443.13	616.48	444.42	506.67	604.24
	Quarter 4 - Trimestre 4	533.26	488.07	457.06	467.86	476.76	502.76	426.65	621.71	467.04	490.31	602.35
	Annual - Annuel	526.40	467.38	439.45	467.48	454.32	499.45	503.24	615.39	454.19	478.40	606.00
	2002											
	Quarter 1 - Trimestre 1	538.62	496.00	450.77	481.99	473.04	459.58	480.89	632.58	470.06	466.06	621.68
	Quarter 2 - Trimestre 2	539.45	504.51	428.68	492.30	443.40	502.69	525.58	644.02	463.75	475.68	633.74
	Quarter 3 - Trimestre 3	537.54	510.97	432.68	469.40	484.28	512.45	564.50	636.32	460.39	501.15	630.98
	Quarter 4 - Trimestre 4	547.36	523.47	445.23	487.07	522.98	464.27	530.43	642.34	474.90	487.42	630.48
	Annual - Annuel	540.77	509.06	438.76	482.28	479.94	486.50	526.01	638.82	466.99	483.68	629.22
	2003											
	Quarter 1 - Trimestre 1	547.97	509.90	440.68	467.16	493.27	450.10	479.89	663.47	463.13	468.08	642.65
	Quarter 2 - Trimestre 2	544.96	533.76	441.29	463.89	451.65	482.32	504.48	653.07	466.12	469.90	639.60
	Quarter 3 - Trimestre 3	539.69	524.33	447.13	449.20	476.91	475.95	461.72	661.62	462.12	476.35	636.37
	Quarter 4 - Trimestre 4	556.48	507.19	459.12	464.26	489.27	460.83	466.54	682.28	470.79	472.43	657.50
	Annual - Annuel	547.04	518.97	447.02	460.46	477.17	468.27	476.23	664.96	465.45	471.94	643.96

Table 11

Quarterly and Annual Estimates of Average Weekly Earnings (including overtime) by Enterprise Size of Employment, for All Employees, for Selected Industries, Canada, Provinces and Territories.

(Continued - suite)

Tableau 11

Estimations trimestrielles et annuelles de la rémunération hebdomadaire moyenne (avec surtemps), par taille d'entreprise selon l'emploi, pour l'ensemble des salariés pour une sélection d'industries, Canada, provinces et territoires.

NAICS 2002	Industry	Size - Taille										
		All Sizes - Toutes les tailles	0-4	5-19	20-49	50-99	100-299	300-499	500 +	0-49	50-299	300 +
PRINCE EDWARD ISLAND - ÎLE-DU-PRINCE-ÉDOUARD												
11-91N Industrial aggregate (excluding unclassified) - Ensemble des industries sauf les entreprises non classifiées												
2004												
	Quarter 1 - Trimestre 1	\$559.57	\$502.92	\$440.10	\$461.38	\$500.48	\$448.01	\$467.66	\$687.24	\$459.55	\$469.70	\$666.22
	Quarter 2 - Trimestre 2	562.94	487.52	450.40	450.34	509.24	461.04	466.69	695.25	457.50	480.70	670.34
	Quarter 3 - Trimestre 3	543.48	484.43	451.16	449.58	498.54	487.56	384.69	665.88	456.87	492.03	633.63
	Quarter 4 - Trimestre 4	561.10	509.08	472.85	466.07	480.13	482.69	435.59	674.64	478.22	481.66	647.49
	Annual - Annuel	556.44	495.64	453.61	456.20	497.21	470.54	436.08	680.56	462.75	481.40	654.01
2005												
	Quarter 1 - Trimestre 1	568.40	504.13	450.10	451.43	471.08	456.09	502.45	692.04	461.57	462.40	671.67
NOVA SCOTIA - NOUVELLE-ÉCOSSE												
23 Construction - Construction												
2001												
	Quarter 1 - Trimestre 1	642.97	474.68	583.65	739.07	582.11
	Quarter 2 - Trimestre 2	625.08	478.94	561.91	739.16	582.20
	Quarter 3 - Trimestre 3	644.25	484.28	567.49	769.84	594.11
	Quarter 4 - Trimestre 4	654.46	483.89	588.75	733.25	593.32
	Annual - Annuel	642.00	480.65	574.42	746.02	588.45
2002												
	Quarter 1 - Trimestre 1	655.72	497.07	606.13	744.93	719.21	1,023.54	603.47	817.82	873.60
	Quarter 2 - Trimestre 2	649.85	497.44	592.22	764.41	641.97	934.74	607.78	735.17	825.58
	Quarter 3 - Trimestre 3	650.84	516.05	582.56	776.26	686.11	791.28	612.64	725.99	820.10
	Quarter 4 - Trimestre 4	665.53	522.41	617.79	776.99	695.21	771.61	627.92	723.51	815.80
	Annual - Annuel	655.38	508.61	598.93	766.99	684.97	856.41	613.31	745.40	829.78
2003												
	Quarter 1 - Trimestre 1	667.76	497.68	641.89	744.53	756.26	565.56	620.50	692.87	908.61
	Quarter 2 - Trimestre 2	667.96	514.74	605.79	738.78	727.09	655.52	612.48	693.78	985.73
	Quarter 3 - Trimestre 3	693.47	562.37	615.20	729.19	678.50	800.79	629.44	733.43	1,029.77
	Quarter 4 - Trimestre 4	711.14	550.28	643.20	781.98	792.57	732.47	655.96	762.84	996.21
	Annual - Annuel	686.51	532.50	625.73	749.81	731.56	720.67	630.21	726.67	981.34
2004												
	Quarter 1 - Trimestre 1	688.22	512.06	619.73	763.85	807.54	681.27	621.70	770.94	1,098.05
	Quarter 2 - Trimestre 2	703.94	529.71	601.22	802.37	815.57	816.88	628.65	816.14	1,091.18
	Quarter 3 - Trimestre 3	695.19	538.46	592.50	749.82	739.06	898.61	618.64	824.93	1,018.41
	Quarter 4 - Trimestre 4	697.10	525.21	601.64	774.13	862.61	788.72	624.33	822.12	1,014.30
	Annual - Annuel	696.43	526.98	602.94	771.82	802.98	823.90	623.27	812.92	1,052.50
2005												
	Quarter 1 - Trimestre 1	708.53	539.06	647.81	849.94	711.05	637.81	664.99	676.32	1,135.38
31-33 Manufacturing - Fabrication												
2001												
	Quarter 1 - Trimestre 1	688.93	500.43	534.08	573.35	659.04	658.49	507.27	790.75	545.26	658.67	756.38
	Quarter 2 - Trimestre 2	697.93	524.67	541.09	637.11	673.84	687.61	614.82	765.26	579.72	682.82	749.84
	Quarter 3 - Trimestre 3	695.16	465.65	572.58	637.00	599.75	684.30	685.26	765.63	585.30	652.52	756.10
	Quarter 4 - Trimestre 4	707.44	532.26	579.85	643.68	656.29	665.07	673.05	782.37	601.00	661.76	768.99
	Annual - Annuel	697.45	506.41	557.23	623.52	644.70	674.51	621.75	775.64	578.01	663.83	757.77
2002												
	Quarter 1 - Trimestre 1	719.60	536.90	543.85	681.70	571.64	644.65	666.37	820.66	604.30	617.05	803.70
	Quarter 2 - Trimestre 2	710.24	558.61	516.46	580.61	692.80	679.30	606.37	805.25	551.82	684.64	782.56
	Quarter 3 - Trimestre 3	707.39	545.32	538.04	718.21	586.57	683.92	571.73	792.20	619.41	647.53	768.77
	Quarter 4 - Trimestre 4	712.98	593.63	540.54	770.54	587.75	652.86	612.33	788.94	654.38	628.88	772.58
	Annual - Annuel	712.37	558.60	534.61	688.44	612.61	666.42	613.72	801.38	607.49	646.03	781.56
2003												
	Quarter 1 - Trimestre 1	736.93	532.38	513.54	751.49	610.76	669.81	732.56	824.49	623.93	649.74	813.49
	Quarter 2 - Trimestre 2	732.15	552.90	519.97	668.83	750.46	719.88	728.47	791.59	593.95	730.74	783.63
	Quarter 3 - Trimestre 3	720.24	552.51	548.88	600.98	818.83	697.88	702.82	770.91	573.76	739.97	762.53
	Quarter 4 - Trimestre 4	730.24	585.99	597.84	663.36	739.63	706.30	670.86	788.94	628.85	715.81	774.00
	Annual - Annuel	729.63	555.59	544.94	669.35	735.87	699.31	707.88	793.17	605.01	711.48	782.60
2004												
	Quarter 1 - Trimestre 1	750.89	568.61	552.85	590.90	620.73	726.44	656.55	864.95	573.37	692.25	837.36
	Quarter 2 - Trimestre 2	762.17	567.03	581.52	655.17	676.69	732.50	689.24	856.84	614.08	713.43	835.19
	Quarter 3 - Trimestre 3	749.87	520.40	568.86	677.39	650.60	712.65	730.83	832.47	614.71	689.81	820.31
	Quarter 4 - Trimestre 4	752.77	580.33	589.72	655.05	661.38	735.54	711.64	832.30	618.47	708.07	820.63
	Annual - Annuel	753.97	559.18	573.67	645.26	653.72	726.85	695.95	846.25	605.52	701.13	828.27
2005												
	Quarter 1 - Trimestre 1	767.40	517.84	570.88	659.81	687.68	727.19	770.60	856.08	602.87	711.60	849.42
41 Wholesale Trade - Commerce de gros												
2001												
	Quarter 1 - Trimestre 1	691.59	580.21	676.82	684.38	626.08	699.22	862.69	707.88	659.68	669.08	735.37

Table 11

Quarterly and Annual Estimates of Average Weekly Earnings (including overtime) by Enterprise Size of Employment, for All Employees, for Selected Industries, Canada, Provinces and Territories.

(Continued - suite)

Tableau 11

Estimations trimestrielles et annuelles de la rémunération hebdomadaire moyenne (avec surtemps), par taille d'entreprise selon l'emploi, pour l'ensemble des salariés pour une sélection d'industries, Canada, provinces et territoires.

NAICS 2002	Industry	Size - Taille										
		All Sizes - Toutes les tailles	0-4	5-19	20-49	50-99	100-299	300-499	500 +	0-49	50-299	300 +
NOVA SCOTIA - NOUVELLE-ÉCOSSE												
41	Wholesale Trade - Commerce de gros											
	2001											
	Quarter 2 - Trimestre 2	\$695.61	\$603.64	\$623.24	\$719.30	\$748.82	\$819.02	\$847.76	\$660.67	\$651.32	\$791.48	\$689.25
	Quarter 3 - Trimestre 3	673.79	574.65	618.57	708.25	725.63	713.13	773.23	676.88	636.03	719.49	687.94
	Quarter 4 - Trimestre 4	684.05	644.57	641.08	713.87	638.26	694.16	713.53	716.04	664.03	665.46	715.65
	Annual - Annuel	686.30	600.78	639.53	706.37	687.99	738.34	805.41	689.76	652.75	715.41	707.03
	2002											
	Quarter 1 - Trimestre 1	680.43	607.09	652.70	620.95	580.74	709.79	855.50	728.40	633.04	652.61	746.38
	Quarter 2 - Trimestre 2	667.03	549.80	621.93	586.04	580.02	824.28	1,022.88	703.24	595.64	700.28	730.70
	Quarter 3 - Trimestre 3	692.90	551.83	592.47	619.58	544.24	1,015.49	1,024.36	740.08	593.52	758.24	760.85
	Quarter 4 - Trimestre 4	701.21	618.72	688.27	655.20	579.19	817.70	979.13	728.08	663.76	684.27	747.16
	Annual - Annuel	685.53	582.42	638.31	619.48	568.86	850.86	952.79	725.26	621.09	704.51	746.49
	2003											
	Quarter 1 - Trimestre 1	703.64	717.54	676.04	665.05	554.03	802.59	886.88	721.15	681.36	679.10	739.07
	Quarter 2 - Trimestre 2	708.89	672.88	682.41	815.21	592.28	734.38	918.61	682.11	728.59	669.59	709.35
	Quarter 3 - Trimestre 3	700.91	619.38	621.72	700.81	686.57	829.78	855.61	690.80	648.34	774.71	709.90
	Quarter 4 - Trimestre 4	678.85	646.01	664.96	654.37	584.91	795.16	886.00	674.00	657.85	696.54	692.68
	Annual - Annuel	698.13	665.33	661.07	712.34	605.30	792.66	886.90	692.08	679.32	708.96	712.92
	2004											
	Quarter 1 - Trimestre 1	685.59	612.39	653.74	626.94	663.58	805.51	791.40	701.96	636.96	729.00	715.31
	Quarter 2 - Trimestre 2	679.66	563.09	652.40	685.65	633.09	845.30	734.13	663.24	648.55	748.81	674.37
	Quarter 3 - Trimestre 3	661.76	559.73	615.58	620.60	605.91	824.73	721.83	667.75	607.75	729.01	676.85
	Quarter 4 - Trimestre 4	646.42	636.95	626.11	663.54	574.04	694.40	701.89	644.72	639.73	645.21	653.63
	Annual - Annuel	668.19	593.43	636.70	649.47	620.80	792.92	736.18	669.33	633.37	714.29	679.87
	2005											
	Quarter 1 - Trimestre 1	656.55	633.52	621.18	607.33	682.75	670.08	734.81	671.55	619.19	676.45	683.03
44-45	Retail trade - Commerce de détail											
	2001											
	Quarter 1 - Trimestre 1	400.55	355.63	355.68	445.48	508.63	450.41	319.38	387.07	384.20	484.49	385.74
	Quarter 2 - Trimestre 2	400.96	383.98	372.42	439.21	497.37	425.16	307.83	381.25	395.83	467.99	380.62
	Quarter 3 - Trimestre 3	402.39	357.93	371.32	444.41	523.70	406.89	358.56	384.36	391.99	473.56	384.13
	Quarter 4 - Trimestre 4	402.55	368.82	369.75	449.40	522.84	441.47	317.03	376.36	396.21	485.89	375.85
	Annual - Annuel	401.62	366.61	367.36	444.67	513.11	430.65	324.45	382.25	392.12	477.92	381.58
	2002											
	Quarter 1 - Trimestre 1	403.40	376.39	369.39	451.97	450.13	424.00	634.65	389.59	399.22	439.35	393.62
	Quarter 2 - Trimestre 2	401.66	363.04	371.74	422.80	402.70	409.09	435.29	412.36	388.42	405.14	412.60
	Quarter 3 - Trimestre 3	402.56	368.82	382.11	446.09	421.54	377.15	399.48	402.43	402.38	403.47	402.39
	Quarter 4 - Trimestre 4	402.43	388.25	391.53	445.74	418.26	403.07	374.10	392.41	410.64	411.94	392.14
	Annual - Annuel	402.51	374.17	378.62	441.40	422.30	403.07	465.71	399.07	400.13	414.52	399.98
	2003											
	Quarter 1 - Trimestre 1	412.36	368.72	371.30	435.93	415.55	445.64	509.77	417.80	395.36	427.37	420.82
	Quarter 2 - Trimestre 2	413.73	398.22	382.64	454.18	435.85	471.33	413.20	400.57	412.17	449.48	400.96
	Quarter 3 - Trimestre 3	418.85	397.46	387.85	464.85	458.37	458.31	380.81	404.87	416.88	458.34	404.03
	Quarter 4 - Trimestre 4	412.14	387.62	398.57	453.55	455.07	475.83	340.61	391.37	416.61	463.47	389.46
	Annual - Annuel	414.27	387.97	385.18	451.94	441.66	463.03	407.09	403.51	410.27	450.28	403.63
	2004											
	Quarter 1 - Trimestre 1	414.57	376.85	395.41	443.96	456.84	458.05	399.65	402.86	409.41	457.32	402.78
	Quarter 2 - Trimestre 2	435.16	373.41	396.39	507.00	488.49	507.75	425.90	417.06	431.05	495.94	417.24
	Quarter 3 - Trimestre 3	437.99	383.68	402.67	503.95	509.06	491.47	414.46	418.74	433.85	502.18	418.65
	Quarter 4 - Trimestre 4	441.06	405.76	412.73	513.12	492.28	469.77	388.00	425.04	446.50	483.38	423.81
	Annual - Annuel	432.39	384.80	401.93	492.01	486.61	481.59	404.09	416.17	430.38	484.65	415.87
	2005											
	Quarter 1 - Trimestre 1	455.50	394.32	415.74	499.20	470.70	461.61	327.84	466.18	441.06	467.17	461.70
48-49	Transportation & warehousing - Transport et entreposage											
	2001											
	Quarter 1 - Trimestre 1	684.02	534.35	515.57	618.99	700.22	689.45	711.37	751.32	549.60	694.77	747.05
	Quarter 2 - Trimestre 2	682.05	567.78	517.75	612.43	635.36	697.14	835.93	733.67	557.53	662.58	745.41
	Quarter 3 - Trimestre 3	685.76	503.07	503.98	577.25	789.54	605.21	789.34	763.40	525.28	692.72	767.89
	Quarter 4 - Trimestre 4	694.19	485.55	531.91	689.55	783.30	827.79	894.41	709.75	563.86	806.56	731.83
	Annual - Annuel	686.53	522.42	517.05	624.37	728.47	703.53	808.32	739.05	548.80	715.98	747.95
	2002											
	Quarter 1 - Trimestre 1	701.29	515.67	527.32	609.39	742.40	727.54	947.37	749.65	549.03	734.24	770.54
	Quarter 2 - Trimestre 2	708.39	520.35	522.53	623.43	716.38	763.10	907.74	765.49	553.19	742.34	778.15
	Quarter 3 - Trimestre 3	720.14	541.96	530.14	638.32	695.12	774.74	876.54	783.31	565.54	731.74	793.37
	Quarter 4 - Trimestre 4	726.63	531.77	559.21	633.25	677.12	848.21	839.41	787.37	575.81	754.04	792.01
	Annual - Annuel	714.51	527.71	534.69	626.41	705.39	775.20	891.99	772.37	561.14	740.53	784.08
	2003											
	Quarter 1 - Trimestre 1	728.69	532.08	540.37	588.00	671.97	923.01	689.32	809.27	554.52	797.65	796.55
	Quarter 2 - Trimestre 2	717.32	532.34	511.55	603.16	662.43	703.44	913.79	798.03	546.63	680.38	813.27
	Quarter 3 - Trimestre 3	736.29	531.44	542.15	600.21	737.67	747.81	856.27	821.67	557.70	741.94	826.71
	Quarter 4 - Trimestre 4	729.35	541.80	571.42	672.29	681.84	1,006.01	548.51	792.00	597.34	839.90	765.93

Table 11

Quarterly and Annual Estimates of Average Weekly Earnings (including overtime) by Enterprise Size of Employment, for All Employees, for Selected Industries, Canada, Provinces and Territories.

(Continued - suite)

Tableau 11

Estimations trimestrielles et annuelles de la rémunération hebdomadaire moyenne (avec surtemps), par taille d'entreprise selon l'emploi, pour l'ensemble des salariés pour une sélection d'industries, Canada, provinces et territoires.

NAICS 2002	Industry	Size - Taille										
		All Sizes - Toutes les tailles	0-4	5-19	20-49	50-99	100-299	300-499	500 +	0-49	50-299	300 +
NOVA SCOTIA - NOUVELLE-ÉCOSSE												
48-49 Transportation & warehousing - Transport et entreposage												
	2003											
	Annual - Annuel	\$727.96	\$534.46	\$541.32	\$616.51	\$690.46	\$850.66	\$769.65	\$805.10	\$564.28	\$764.30	\$800.74
	2004											
	Quarter 1 - Trimestre 1	738.10	547.38	550.61	654.69	754.57	938.35	583.26	851.46	782.17
	Quarter 2 - Trimestre 2	736.18	558.37	559.16	692.15	674.73	986.89	599.05	840.07	770.04
	Quarter 3 - Trimestre 3	740.89	588.17	558.08	712.27	734.21	959.77	612.78	857.41	767.23
	Quarter 4 - Trimestre 4	743.96	599.88	551.93	720.74	714.00	1,051.58	618.74	891.29	762.84
	Annual - Annuel	739.80	574.28	555.09	695.28	718.65	983.42	603.73	859.65	770.45
	2005											
	Quarter 1 - Trimestre 1	744.17	591.06	549.62	700.55	703.64	929.88	874.64	777.47	608.42	827.29	782.35
51 Information & cultural industries - Industrie de l'information et industrie culturelle												
	2001											
	Quarter 1 - Trimestre 1	662.11	1,902.70	594.25	520.55	719.06	576.20	670.68
	Quarter 2 - Trimestre 2	664.21	1,890.08	545.59	575.20	699.86	607.50	670.17
	Quarter 3 - Trimestre 3	673.30	1,984.67	581.88	489.26	715.74	686.41	663.63
	Quarter 4 - Trimestre 4	682.24	1,953.91	603.03	442.49	717.48	663.27	679.59
	Annual - Annuel	670.50	1,934.89	581.48	512.91	712.74	629.39	671.11
	2002											
	Quarter 1 - Trimestre 1	687.96	1,722.61	610.10	415.77	685.38	617.48	689.05	661.94	691.44
	Quarter 2 - Trimestre 2	688.42	1,831.64	594.48	528.83	558.63	537.07	736.95	548.03	705.16
	Quarter 3 - Trimestre 3	685.98	1,907.94	533.83	457.97	541.54	560.99	679.46	550.80	708.40
	Quarter 4 - Trimestre 4	688.96	2,121.51	517.49	460.18	538.84	580.47	707.57	563.53	709.56
	Annual - Annuel	687.82	1,893.83	565.48	464.90	585.11	570.15	702.69	577.87	703.56
	2003											
	Quarter 1 - Trimestre 1	686.07	1,882.29	529.86	489.34	493.20	692.53	692.52	598.43	698.30
	Quarter 2 - Trimestre 2	673.67	2,090.35	543.82	475.55	461.71	575.69	735.40	526.11	693.16
	Quarter 3 - Trimestre 3	701.93	1,584.32	505.71	461.40	611.22	459.46	630.85	530.62	745.35
	Quarter 4 - Trimestre 4	669.94	796.32	480.91	543.46	565.08	573.18	554.96	570.31	706.43
	Annual - Annuel	682.75	1,591.32	515.77	491.94	529.36	574.47	653.89	555.01	709.75
	2004											
	Quarter 1 - Trimestre 1	679.46	677.90	504.55	559.85	534.43	473.08	556.47	496.98	726.68
	Quarter 2 - Trimestre 2	715.08	553.81	532.51	440.14	513.49	652.65	498.28	587.31	775.98
	Quarter 3 - Trimestre 3	706.45	552.05	490.18	424.30	533.10	626.28	474.01	586.13	765.26
	Quarter 4 - Trimestre 4	708.61	488.72	541.97	436.18	471.91	693.35	496.53	586.94	757.15
	Annual - Annuel	701.58	566.88	517.69	471.76	510.56	604.13	506.72	562.76	754.75
	2005											
	Quarter 1 - Trimestre 1	719.14	557.17	512.74	464.22	501.47	620.95	763.97
52 Finance & insurance - Finance et assurances												
	2001											
	Quarter 1 - Trimestre 1	725.34	697.02	643.27	649.42	660.08	682.29	742.33
	Quarter 2 - Trimestre 2	715.63	728.74	664.71	645.16	674.77	599.79	735.42
	Quarter 3 - Trimestre 3	720.19	740.27	612.05	674.36	663.83	588.84	742.63
	Quarter 4 - Trimestre 4	721.85	744.31	657.68	707.64	692.99	602.48	738.06
	Annual - Annuel	720.75	726.85	645.07	669.64	672.99	619.53	739.61
	2002											
	Quarter 1 - Trimestre 1	742.72	839.41	696.19	624.88	709.59	719.72	708.99	712.94	751.67
	Quarter 2 - Trimestre 2	754.76	709.36	691.71	644.79	603.62	703.62	680.92	633.96	781.17
	Quarter 3 - Trimestre 3	778.52	668.73	684.58	624.45	671.07	873.48	660.86	749.64	805.79
	Quarter 4 - Trimestre 4	831.75	663.08	725.47	785.95	653.06	764.54	726.10	693.82	867.68
	Annual - Annuel	776.94	720.86	699.37	663.69	657.67	775.65	693.40	698.92	801.25
	2003											
	Quarter 1 - Trimestre 1	815.19	655.56	706.30	702.72	1,386.20	846.88	691.90	705.05	851.26
	Quarter 2 - Trimestre 2	812.38	708.74	758.31	745.17	1,190.25	841.09	742.96	650.47	844.48
	Quarter 3 - Trimestre 3	815.06	643.68	738.73	736.54	1,026.46	855.17	717.44	604.49	856.49
	Quarter 4 - Trimestre 4	807.12	717.24	800.50	773.89	986.35	839.82	773.54	580.61	840.94
	Annual - Annuel	812.44	680.79	751.70	739.73	1,153.03	845.76	731.45	635.91	848.31
	2004											
	Quarter 1 - Trimestre 1	859.46	668.33	853.91	693.44	672.77	603.79	763.32	648.65	903.75
	Quarter 2 - Trimestre 2	845.31	677.61	776.34	690.53	701.87	629.24	729.20	675.01	889.83
	Quarter 3 - Trimestre 3	851.61	706.89	784.25	696.28	710.82	591.30	740.85	660.33	896.78
	Quarter 4 - Trimestre 4	876.95	760.24	816.63	725.54	733.29	477.29	775.96	629.36	926.63
	Annual - Annuel	858.30	702.22	807.36	701.84	703.77	574.70	752.42	653.85	904.23
	2005											
	Quarter 1 - Trimestre 1	917.43	734.29	784.55	696.93	680.23	524.10	1,244.33	993.31	746.57	603.29	997.53

Table 11

Quarterly and Annual Estimates of Average Weekly Earnings (including overtime) by Enterprise Size of Employment, for All Employees, for Selected Industries, Canada, Provinces and Territories.

(Continued - suite)

Tableau 11

Estimations trimestrielles et annuelles de la rémunération hebdomadaire moyenne (avec surtemps), par taille d'entreprise selon l'emploi, pour l'ensemble des salariés pour une sélection d'industries, Canada, provinces et territoires.

NAICS 2002	Industry	Size - Taille										
		All Sizes - Toutes les tailles	0-4	5-19	20-49	50-99	100-299	300-499	500 +	0-49	50-299	300 +
NOVA SCOTIA - NOUVELLE-ÉCOSSE												
53	Real estate & rental & leasing - Services immobiliers et services de location et de location à bail											
	2001											
	Quarter 1 - Trimestre 1	\$523.81	\$476.04	\$468.37
	Quarter 2 - Trimestre 2	522.14	450.70	529.15
	Quarter 3 - Trimestre 3	527.33	469.65	487.41
	Quarter 4 - Trimestre 4	545.28	520.74	570.87
	Annual - Annuel	529.79	479.57	513.85
	2002											
	Quarter 1 - Trimestre 1	517.24	489.21	527.48	\$463.56	\$500.36
	Quarter 2 - Trimestre 2	528.88	478.95	553.35	437.67	499.43
	Quarter 3 - Trimestre 3	492.81	488.94	456.80	495.25	476.26
	Quarter 4 - Trimestre 4	523.91	526.27	554.55	433.85	516.69
	Annual - Annuel	515.16	495.42	522.66	457.39	498.02
	2003											
	Quarter 1 - Trimestre 1	487.58	499.42	471.20	448.02	473.49
	Quarter 2 - Trimestre 2	484.87	447.88	502.94	374.88	450.62
	Quarter 3 - Trimestre 3	488.66	425.50	419.03	488.14	438.40
	Quarter 4 - Trimestre 4	489.75	457.06	471.80	448.06	460.21
	Annual - Annuel	487.74	456.52	465.65	438.89	455.41
	2004											
	Quarter 1 - Trimestre 1	487.35	445.50	475.43	387.68	440.79	\$517.11	\$581.79
	Quarter 2 - Trimestre 2	502.28	493.18	465.62	504.54	483.79	494.40	563.81
	Quarter 3 - Trimestre 3	499.06	475.48	459.70	610.29	501.02	465.83	537.35
	Quarter 4 - Trimestre 4	512.97	492.77	527.80	522.74	516.03	484.96	540.16
	Annual - Annuel	500.54	476.63	482.14	501.79	485.51	489.02	554.74
	2005											
	Quarter 1 - Trimestre 1	516.50	529.29	518.32	543.34	528.13
54	Professional, scientific & technical services - Services professionnels, scientifiques et techniques											
	2001											
	Quarter 1 - Trimestre 1	763.91	594.07	672.90	963.92	\$1,104.03	\$810.25	715.94	914.44	755.71
	Quarter 2 - Trimestre 2	765.87	653.96	689.79	867.68	881.27	778.36	722.86	813.11	847.41
	Quarter 3 - Trimestre 3	779.65	621.64	691.14	966.93	890.10	732.00	735.37	795.63	889.06
	Quarter 4 - Trimestre 4	804.80	681.70	729.44	907.43	958.23	746.83	753.02	827.60	926.33
	Annual - Annuel	778.28	638.31	695.57	925.83	957.27	768.70	731.67	838.16	852.96
	2002											
	Quarter 1 - Trimestre 1	812.07	689.54	726.95	881.42	824.45	725.96	\$963.19	\$1,037.54	751.65	760.40	1,023.90
	Quarter 2 - Trimestre 2	796.09	684.83	714.37	851.86	746.82	882.96	970.32	871.59	741.30	831.29	892.70
	Quarter 3 - Trimestre 3	786.73	654.68	721.23	847.87	656.75	776.07	1,606.04	790.20	736.09	727.61	932.84
	Quarter 4 - Trimestre 4	790.44	701.37	744.10	792.66	751.23	704.76	1,417.85	919.53	744.18	716.94	940.73
	Annual - Annuel	795.76	682.66	726.55	841.82	738.36	766.73	1,213.21	895.36	743.15	756.85	942.90
	2003											
	Quarter 1 - Trimestre 1	779.81	619.48	706.23	791.98	687.17	794.94	1,298.88	989.41	699.84	765.59	1,011.76
	Quarter 2 - Trimestre 2	759.53	654.56	702.96	826.53	575.39	767.01	868.99	871.14	716.97	708.44	870.61
	Quarter 3 - Trimestre 3	730.20	624.25	679.25	855.49	580.92	716.41	712.96	861.69	706.21	669.15	820.07
	Quarter 4 - Trimestre 4	745.30	667.35	707.68	800.28	616.41	689.23	1,600.03	742.27	717.66	665.35	883.44
	Annual - Annuel	753.00	641.13	699.03	818.81	611.63	739.45	980.06	862.84	710.11	699.14	886.67
	2004											
	Quarter 1 - Trimestre 1	756.07	615.47	682.43	716.28	664.08	700.51	1,840.71	896.67	668.61	689.05	1,048.63
	Quarter 2 - Trimestre 2	773.31	630.15	690.87	773.09	811.44	713.06	1,013.10	977.69	693.16	740.51	985.75
	Quarter 3 - Trimestre 3	769.65	647.18	703.79	749.01	817.05	719.98	948.11	941.75	698.16	753.44	943.16
	Quarter 4 - Trimestre 4	773.94	662.79	723.69	766.61	819.02	778.70	696.18	936.42	715.87	792.67	885.22
	Annual - Annuel	768.30	638.91	699.88	752.36	772.15	725.20	1,050.42	938.74	694.14	740.22	961.92
	2005											
	Quarter 1 - Trimestre 1	779.43	632.07	725.67	731.27	898.44	875.26	697.62	886.24	877.02
56	Admin. & support, waste managemt. & remediation services - Services admin., soutien, gestion des déchets, assainissem.											
	2001											
	Quarter 1 - Trimestre 1	446.63	424.30	456.98	588.42	361.97	374.15	500.19	369.51	438.29
	Quarter 2 - Trimestre 2	448.63	420.81	457.02	611.53	416.25	342.39	502.08	384.16	435.79
	Quarter 3 - Trimestre 3	444.65	402.55	429.18	692.66	395.39	336.69	512.33	367.07	425.73
	Quarter 4 - Trimestre 4	443.67	429.71	467.36	567.83	541.46	318.48	494.75	423.73	417.46
	Annual - Annuel	445.85	418.73	452.08	614.81	427.22	344.70	502.51	384.87	428.82
	2002											
	Quarter 1 - Trimestre 1	444.64	455.40	403.51	565.83	434.15	336.84	630.38	426.70	481.38	380.95	442.24
	Quarter 2 - Trimestre 2	450.64	434.76	410.80	504.05	361.50	359.32	720.70	443.04	448.36	360.38	492.16
	Quarter 3 - Trimestre 3	458.55	435.99	432.02	485.45	452.61	337.76	552.87	479.38	451.82	397.96	490.48
	Quarter 4 - Trimestre 4	465.79	486.85	395.39	485.76	449.93	386.77	772.91	452.23	450.56	410.12	503.46
	Annual - Annuel	455.19	452.89	410.84	511.09	423.65	359.14	678.64	449.75	457.70	388.57	481.93

Table 11

Quarterly and Annual Estimates of Average Weekly Earnings
(including overtime) by Enterprise Size of Employment, for
All Employees, for Selected Industries, Canada, Provinces
and Territories.

(Continued - suite)

Tableau 11

Estimations trimestrielles et annuelles de la rémunération
hebdomadaire moyenne (avec surtemps), par taille d'entreprise
selon l'emploi, pour l'ensemble des salariés pour une sélection
d'industries, Canada, provinces et territoires.

NAICS 2002	Industry	Size - Taille										
		All Sizes - Toutes les tailles	0-4	5-19	20-49	50-99	100-299	300-499	500 +	0-49	50-299	300 +
NOVA SCOTIA - NOUVELLE-ÉCOSSE												
56	Admin. & support, waste managemt. & remediation services - Services admin., soutien, gestion des déchets, assainissem.											
	2003											
	Quarter 1 - Trimestre 1	\$476.54	\$486.11	\$405.29	\$452.34	\$432.70	\$439.07	\$782.02	\$446.17	\$441.31	\$436.37	\$516.81
	Quarter 2 - Trimestre 2	458.13	486.15	414.21	505.23	521.51	449.74	502.71	433.95	464.26	476.33	442.44
	Quarter 3 - Trimestre 3	458.70	481.46	455.34	594.75	431.99	408.76	395.44	445.64	513.26	415.70	438.84
	Quarter 4 - Trimestre 4	456.14	489.25	499.86	526.22	451.72	377.46	391.78	458.16	508.30	400.29	449.15
	Annual - Annuel	462.10	485.66	443.89	521.98	461.14	415.42	552.77	446.27	483.30	431.22	462.46
	2004											
	Quarter 1 - Trimestre 1	469.90	545.04	480.45	519.24	441.14	423.35	510.76	456.86	508.38	429.15	465.72
	Quarter 2 - Trimestre 2	480.04	488.54	455.11	506.27	446.93	405.54	666.85	478.81	478.23	420.35	508.56
	Quarter 3 - Trimestre 3	481.01	430.70	490.11	485.92	514.95	467.33	466.34	485.82	476.75	481.44	483.67
	Quarter 4 - Trimestre 4	479.68	496.49	535.99	456.98	509.11	461.38	469.43	469.15	502.47	474.41	469.16
	Annual - Annuel	477.83	488.27	490.13	492.90	478.11	442.61	552.30	472.91	490.66	453.64	482.16
	2005											
	Quarter 1 - Trimestre 1	485.75	493.54	509.17	479.21	401.42	475.17	529.43	496.88	495.44	455.67	498.25
61	Educational services - Services d'enseignement											
	2001											
	Quarter 1 - Trimestre 1	623.26	407.36	409.09	467.62	432.74
	Quarter 2 - Trimestre 2	632.18	418.91	385.71	469.78	426.89
	Quarter 3 - Trimestre 3	677.73	441.10	412.58	533.42	467.82
	Quarter 4 - Trimestre 4	687.00	462.85	426.97	499.18	463.02
	Annual - Annuel	653.34	433.45	408.97	492.56	447.88
	2002											
	Quarter 1 - Trimestre 1	682.89	535.46	472.13	499.26	493.42	605.01	694.91
	Quarter 2 - Trimestre 2	687.92	556.61	414.58	418.91	440.51	688.31	699.74
	Quarter 3 - Trimestre 3	724.94	539.26	425.01	599.49	520.67	756.12	735.65
	Quarter 4 - Trimestre 4	699.49	610.42	473.15	501.44	505.38	678.00	710.35
	Annual - Annuel	697.12	559.20	447.47	504.76	489.76	679.06	708.40
	2003											
	Quarter 1 - Trimestre 1	682.34	509.91	491.60	468.71	543.62	689.67	484.25	647.71	694.05
	Quarter 2 - Trimestre 2	709.86	478.19	465.82	450.86	623.06	744.68	460.36	706.06	724.49
	Quarter 3 - Trimestre 3	710.21	532.19	404.34	480.16	592.75	810.06	459.93	727.43	725.92
	Quarter 4 - Trimestre 4	676.06	606.36	390.58	480.22	599.71	671.53	465.99	648.62	690.14
	Annual - Annuel	693.92	533.90	441.67	469.76	590.91	721.15	467.47	679.08	707.83
	2004											
	Quarter 1 - Trimestre 1	666.66	576.13	411.03	429.73	443.12	612.72	683.72
	Quarter 2 - Trimestre 2	710.04	601.49	444.11	479.22	482.72	722.95	723.20
	Quarter 3 - Trimestre 3	762.16	571.04	443.07	520.49	500.85	708.04	785.47
	Quarter 4 - Trimestre 4	736.13	598.86	406.30	509.81	482.51	790.96	748.68
	Annual - Annuel	715.57	587.20	425.98	481.89	476.31	708.84	731.46
	2005											
	Quarter 1 - Trimestre 1	741.56	640.78	416.02	475.66	661.91	768.51	477.10	739.44	758.11
62	Health care & social assistance - Soins de santé et assistance sociale											
	2001											
	Quarter 1 - Trimestre 1	543.88	562.09	428.91	460.41	458.43	452.58	489.39	614.51	481.08	454.32	604.40
	Quarter 2 - Trimestre 2	550.72	527.39	457.93	448.40	477.89	471.95	481.73	624.06	479.28	473.63	612.74
	Quarter 3 - Trimestre 3	558.37	538.15	458.07	457.78	481.90	502.56	519.15	624.76	484.64	496.95	613.64
	Quarter 4 - Trimestre 4	566.89	544.87	469.80	471.61	499.95	510.72	456.25	631.58	496.32	507.90	620.24
	Annual - Annuel	555.00	542.99	453.71	459.34	479.31	485.44	490.66	623.73	485.30	483.73	612.73
	2002											
	Quarter 1 - Trimestre 1	574.86	557.63	467.49	478.15	518.19	512.99	520.80	639.65	500.23	514.30	629.91
	Quarter 2 - Trimestre 2	578.32	571.05	463.90	447.11	511.82	510.86	553.01	645.94	493.79	511.15	640.10
	Quarter 3 - Trimestre 3	586.11	600.09	469.92	428.88	541.84	518.43	573.60	649.98	497.53	525.35	645.07
	Quarter 4 - Trimestre 4	586.76	619.98	460.32	441.29	518.62	516.36	516.79	652.80	505.44	517.03	644.11
	Annual - Annuel	581.66	587.54	465.39	446.95	522.75	514.62	539.78	647.32	499.30	516.95	640.01
	2003											
	Quarter 1 - Trimestre 1	584.48	583.54	448.69	440.96	526.72	535.48	520.42	649.20	486.78	533.08	639.13
	Quarter 2 - Trimestre 2	590.19	614.78	453.86	438.52	516.71	516.14	511.67	659.61	496.80	516.32	649.58
	Quarter 3 - Trimestre 3	610.78	618.46	476.36	451.97	521.67	560.10	544.70	674.33	510.68	548.99	667.57
	Quarter 4 - Trimestre 4	613.08	622.70	502.58	470.22	538.10	557.53	569.25	672.26	529.25	551.58	666.56
	Annual - Annuel	599.76	609.60	470.26	450.37	525.85	542.88	533.72	664.11	505.75	537.83	655.87
	2004											
	Quarter 1 - Trimestre 1	612.02	643.59	503.41	460.59	516.54	540.95	606.79	678.05	533.98	532.72	671.96
	Quarter 2 - Trimestre 2	645.13	682.29	542.30	494.64	546.93	556.41	620.77	718.48	573.45	553.66	709.32
	Quarter 3 - Trimestre 3	648.48	703.51	519.98	507.46	522.88	564.75	591.59	734.27	571.83	553.38	716.60
	Quarter 4 - Trimestre 4	654.22	703.60	531.30	512.65	516.27	595.73	614.19	730.63	578.88	571.30	718.22
	Annual - Annuel	639.77	683.25	524.29	493.10	525.21	564.71	607.31	714.62	564.45	552.81	703.66
	2005											
	Quarter 1 - Trimestre 1	653.11	684.02	528.95	497.45	517.17	556.07	569.94	744.97	568.57	544.13	725.51

Table 11

Quarterly and Annual Estimates of Average Weekly Earnings (including overtime) by Enterprise Size of Employment, for All Employees, for Selected Industries, Canada, Provinces and Territories.

(Continued - suite)

Tableau 11

Estimations trimestrielles et annuelles de la rémunération hebdomadaire moyenne (avec surtemps), par taille d'entreprise selon l'emploi, pour l'ensemble des salariés pour une sélection d'industries, Canada, provinces et territoires.

NAICS 2002	Industry	Size - Taille										
		All Sizes - Toutes les tailles	0-4	5-19	20-49	50-99	100-299	300-499	500 +	0-49	50-299	300 +
NOVA SCOTIA - NOUVELLE-ÉCOSSE												
71	Arts, entertainment & recreation - Arts, spectacles et loisirs											
	2001											
	Quarter 1 - Trimestre 1	\$325.51	..	\$341.12	\$283.86
	Quarter 2 - Trimestre 2	326.56	..	334.09	317.76
	Quarter 3 - Trimestre 3	331.20	..	317.47	339.84
	Quarter 4 - Trimestre 4	338.74	..	354.80	329.87
	Annual - Annuel	330.64	..	336.34	320.55
	2002											
	Quarter 1 - Trimestre 1	340.88	\$541.84	380.76	333.26	\$392.80
	Quarter 2 - Trimestre 2	333.82	448.76	356.95	335.96	364.80
	Quarter 3 - Trimestre 3	325.84	423.90	346.95	341.02	359.18
	Quarter 4 - Trimestre 4	323.71	499.05	370.81	288.17	363.97
	Annual - Annuel	330.76	472.82	362.47	325.32	368.53
	2003											
	Quarter 1 - Trimestre 1	314.92	496.95	369.67	307.42	..	\$254.43	367.41
	Quarter 2 - Trimestre 2	315.06	439.64	353.83	330.69	..	239.14	356.32
	Quarter 3 - Trimestre 3	301.77	377.11	338.88	318.75	..	248.09	336.80
	Quarter 4 - Trimestre 4	293.29	416.33	349.79	288.52	..	191.03	339.31
	Annual - Annuel	306.18	426.23	351.26	313.61	..	237.65	348.42
	2004											
	Quarter 1 - Trimestre 1	278.77	431.79	315.22	297.45	\$266.90	162.53	333.22	\$195.37	\$294.28
	Quarter 2 - Trimestre 2	294.39	377.50	311.93	324.71	252.82	206.00	327.89	222.41	300.43
	Quarter 3 - Trimestre 3	307.05	361.90	328.11	306.34	235.33	270.72	324.66	257.64	341.13
	Quarter 4 - Trimestre 4	304.58	454.04	314.02	325.40	276.40	202.16	342.95	220.84	349.11
	Annual - Annuel	296.72	402.98	317.94	313.69	254.86	211.57	331.33	225.56	317.48
	2005											
	Quarter 1 - Trimestre 1	294.30	449.93	302.57	347.94	363.58	199.00	344.64	224.76	318.37
72	Accommodation & food services - Hébergement et services de restauration											
	2001											
	Quarter 1 - Trimestre 1	245.01	214.29	222.86	213.58	244.34	238.32	217.97	240.69	301.41
	Quarter 2 - Trimestre 2	247.28	239.48	229.59	220.08	238.18	246.37	226.27	243.25	297.19
	Quarter 3 - Trimestre 3	250.59	234.29	239.98	227.42	245.23	247.29	234.02	246.47	297.03
	Quarter 4 - Trimestre 4	253.74	239.58	239.42	225.62	262.90	231.42	233.17	244.14	308.62
	Annual - Annuel	249.31	232.66	233.47	222.07	248.15	240.88	228.35	243.75	301.20
	2002											
	Quarter 1 - Trimestre 1	256.01	239.03	234.80	225.67	246.10	244.53	230.79	245.27	319.39
	Quarter 2 - Trimestre 2	255.47	269.01	257.26	223.40	216.05	249.79	242.41	233.40	329.57
	Quarter 3 - Trimestre 3	253.05	259.79	256.65	225.67	211.66	253.69	242.67	234.39	321.06
	Quarter 4 - Trimestre 4	249.67	247.40	243.60	228.30	213.41	242.42	236.66	229.44	316.73
	Annual - Annuel	253.50	254.87	248.70	225.75	221.11	247.69	238.46	235.32	321.59
	2003											
	Quarter 1 - Trimestre 1	246.78	225.20	241.57	216.85	213.94	236.81	\$262.26	\$332.63	227.88	226.75	317.25
	Quarter 2 - Trimestre 2	253.32	232.75	265.52	223.73	205.10	230.67	319.35	334.08	242.29	219.84	331.05
	Quarter 3 - Trimestre 3	266.32	254.31	258.72	231.21	229.32	251.29	339.57	353.12	244.83	242.05	349.47
	Quarter 4 - Trimestre 4	263.23	252.99	253.84	222.94	233.26	239.69	289.93	357.93	238.89	236.97	344.32
	Annual - Annuel	257.90	242.64	255.54	224.13	220.73	239.98	306.64	345.09	239.01	231.77	336.47
	2004											
	Quarter 1 - Trimestre 1	258.37	240.75	255.81	216.26	222.39	218.04	280.43	369.47	235.14	220.01	346.10
	Quarter 2 - Trimestre 2	272.77	231.91	233.91	243.19	244.72	239.13	283.09	383.53	238.13	241.78	356.80
	Quarter 3 - Trimestre 3	278.88	245.06	243.65	249.01	248.59	252.37	299.64	382.49	246.34	250.55	360.73
	Quarter 4 - Trimestre 4	276.53	265.26	222.08	236.41	242.12	244.02	276.40	402.23	232.16	243.14	373.47
	Annual - Annuel	272.23	245.08	238.42	237.40	239.99	238.64	285.65	385.38	238.46	239.27	359.98
	2005											
	Quarter 1 - Trimestre 1	281.27	251.39	230.77	237.33	250.25	227.36	294.02	422.78	235.49	237.67	390.82
81	Other services (except public administration) - Autres services, sauf les administrations publiques											
	2001											
	Quarter 1 - Trimestre 1	435.54	423.56	467.33	445.10	448.00
	Quarter 2 - Trimestre 2	437.02	441.57	460.42	435.53	448.75
	Quarter 3 - Trimestre 3	440.80	427.00	451.43	440.93	441.19
	Quarter 4 - Trimestre 4	448.31	440.51	454.23	430.99	444.86
	Annual - Annuel	440.55	433.14	458.09	437.92	445.60
	2002											
	Quarter 1 - Trimestre 1	453.84	463.01	458.79	440.34	350.67	493.08	455.57	424.81	481.00
	Quarter 2 - Trimestre 2	448.06	454.05	438.73	395.17	376.01	498.70	432.13	431.02	540.99
	Quarter 3 - Trimestre 3	446.73	455.91	440.70	398.54	383.00	523.49	436.70	447.75	501.81
	Quarter 4 - Trimestre 4	438.51	449.24	458.80	428.14	408.15	354.61	448.47	382.85	483.72
	Annual - Annuel	446.71	455.41	449.11	415.50	382.06	461.24	443.10	419.73	502.64
	2003											
	Quarter 1 - Trimestre 1	427.97	439.11	450.10	424.35	394.52	319.83	440.37	354.84	483.58

Table 11

Quarterly and Annual Estimates of Average Weekly Earnings
(including overtime) by Enterprise Size of Employment, for
All Employees, for Selected Industries, Canada, Provinces
and Territories.

(Continued - suite)

Tableau 11

Estimations trimestrielles et annuelles de la rémunération
hebdomadaire moyenne (avec surtemps), par taille d'entreprise
selon l'emploi, pour l'ensemble des salariés pour une sélection
d'industries, Canada, provinces et territoires.

NAICS 2002	Industry	Size - Taille										
		All Sizes - Toutes les tailles	0-4	5-19	20-49	50-99	100-299	300-499	500 +	0-49	50-299	300 +
NOVA SCOTIA - NOUVELLE-ÉCOSSE												
81	Other services (except public administration) - Autres services, sauf les administrations publiques											
	2003											
	Quarter 2 - Trimestre 2	\$428.14	\$443.48	\$445.86	\$430.97	\$412.96	\$308.95	\$441.35	\$360.05	\$488.90
	Quarter 3 - Trimestre 3	438.48	465.27	460.43	445.79	401.98	349.75	458.31	375.62	457.30
	Quarter 4 - Trimestre 4	442.30	441.64	452.61	463.62	380.71	424.63	452.40	401.27	464.26
	Annual - Annuel	434.26	447.79	452.29	441.45	397.68	349.00	448.20	373.20	473.74
	2004											
	Quarter 1 - Trimestre 1	442.28	439.24	447.86	454.39	405.62	413.94	447.11	409.52	480.50
	Quarter 2 - Trimestre 2	455.76	424.71	457.09	525.45	456.07	408.00	462.03	432.74	469.82
	Quarter 3 - Trimestre 3	457.56	446.16	453.37	518.61	434.91	436.92	465.53	435.91	454.78
	Quarter 4 - Trimestre 4	459.83	451.52	470.56	524.95	412.57	442.17	476.67	427.11	425.79
	Annual - Annuel	453.92	440.41	457.38	502.87	428.46	424.94	462.78	426.75	455.85
	2005											
	Quarter 1 - Trimestre 1	454.66	447.53	469.20	506.36	442.78	428.63	470.92	435.15	405.56
91	Public administration - Administrations publiques											
	2001											
	Quarter 1 - Trimestre 1	734.81	398.31	520.45	546.09	..	\$765.08	..	530.42	..
	Quarter 2 - Trimestre 2	725.52	413.70	472.05	549.07	..	755.30	..	509.89	..
	Quarter 3 - Trimestre 3	743.86	454.01	497.27	587.22	..	775.61	..	526.60	..
	Quarter 4 - Trimestre 4	764.27	479.00	537.79	602.09	..	793.04	..	564.92	..
	Annual - Annuel	741.94	434.29	507.74	571.03	..	772.04	..	533.49	..
	2002											
	Quarter 1 - Trimestre 1	783.99	..	523.23	527.17	550.73	504.77	..	817.34	524.55	532.73	817.34
	Quarter 2 - Trimestre 2	799.94	..	453.56	443.65	548.69	603.82	..	838.31	446.24	563.83	838.31
	Quarter 3 - Trimestre 3	807.12	..	450.09	457.31	530.46	606.95	..	846.60	454.73	557.09	846.60
	Quarter 4 - Trimestre 4	814.72	..	521.64	484.91	563.36	650.33	..	847.15	496.76	591.40	847.15
	Annual - Annuel	801.59	..	488.67	476.61	547.80	585.40	..	837.53	479.89	560.36	837.53
	2003											
	Quarter 1 - Trimestre 1	808.83	..	552.02	512.01	577.15	511.83	..	844.81	522.59	546.75	844.81
	Quarter 2 - Trimestre 2	807.47	..	586.54	569.80	630.77	571.90	..	835.89	572.37	602.53	835.89
	Quarter 3 - Trimestre 3	789.10	..	577.43	544.31	598.92	600.82	..	817.78	550.88	599.80	817.78
	Quarter 4 - Trimestre 4	819.32	..	598.52	540.47	569.24	574.03	..	852.94	556.69	571.45	852.94
	Annual - Annuel	805.98	..	578.43	542.49	593.35	566.03	..	837.61	551.03	580.57	837.61
	2004											
	Quarter 1 - Trimestre 1	828.38	..	506.65	518.55	552.05	521.56	..	867.61	513.70	535.98	867.61
	Quarter 2 - Trimestre 2	811.58	..	481.00	591.43	515.71	528.47	..	850.05	556.48	521.91	850.05
	Quarter 3 - Trimestre 3	809.16	..	520.15	643.12	542.35	504.43	..	847.28	604.49	523.32	847.28
	Quarter 4 - Trimestre 4	828.25	..	504.52	690.42	539.58	549.61	..	863.93	626.57	544.43	863.93
	Annual - Annuel	819.19	..	503.19	612.28	536.94	525.04	..	857.11	576.41	531.00	857.11
	2005											
	Quarter 1 - Trimestre 1	847.97	..	655.58	635.84	572.07	585.47	638.90	577.88	876.73
11-91N	Industrial aggregate (excluding unclassified) - Ensemble des industries sauf les entreprises non classifiées											
	2001											
	Quarter 1 - Trimestre 1	569.89	482.31	461.65	505.42	540.65	501.85	\$804.63	627.43	480.41	517.17	638.54
	Quarter 2 - Trimestre 2	569.99	492.32	463.12	508.04	539.99	536.68	733.23	627.91	484.17	538.01	634.10
	Quarter 3 - Trimestre 3	573.76	475.70	463.27	520.12	545.07	582.36	583.39	639.93	484.05	566.44	635.92
	Quarter 4 - Trimestre 4	582.78	506.78	480.79	515.88	554.12	511.74	811.51	643.01	498.10	529.44	653.74
	Annual - Annuel	574.14	489.24	467.22	512.57	545.16	533.77	729.84	634.51	486.75	538.45	640.61
	2002											
	Quarter 1 - Trimestre 1	588.03	519.88	480.12	512.55	496.82	509.09	607.29	673.90	500.00	503.87	669.59
	Quarter 2 - Trimestre 2	587.86	509.93	474.02	488.20	481.70	538.38	660.57	682.59	486.85	512.31	681.29
	Quarter 3 - Trimestre 3	590.69	508.29	472.62	509.79	477.71	551.31	651.89	687.26	493.12	518.18	685.07
	Quarter 4 - Trimestre 4	595.91	536.37	494.31	516.05	477.26	521.80	619.81	687.13	511.23	502.46	683.18
	Annual - Annuel	590.68	518.54	480.13	506.50	482.81	530.53	634.34	682.78	497.68	509.40	679.82
	2003											
	Quarter 1 - Trimestre 1	596.73	518.32	485.01	501.46	470.28	526.48	635.39	690.51	498.09	502.64	686.31
	Quarter 2 - Trimestre 2	596.39	529.33	483.83	511.50	499.42	522.53	660.59	686.16	503.19	512.54	684.18
	Quarter 3 - Trimestre 3	596.55	521.83	483.08	506.64	518.45	535.98	631.77	690.94	499.56	528.57	685.89
	Quarter 4 - Trimestre 4	598.67	530.81	508.84	525.17	499.04	539.80	610.29	680.40	519.38	522.71	675.21
	Annual - Annuel	597.08	525.09	490.05	511.35	497.84	531.49	634.76	686.97	505.07	517.21	682.88
	2004											
	Quarter 1 - Trimestre 1	603.50	517.86	499.51	495.42	493.79	528.58	616.16	700.32	502.16	513.42	694.02
	Quarter 2 - Trimestre 2	614.17	521.38	495.15	537.39	515.01	569.48	614.47	708.26	514.66	545.89	700.46
	Quarter 3 - Trimestre 3	611.57	521.84	489.52	526.30	510.64	578.18	611.56	711.42	508.62	549.35	703.03
	Quarter 4 - Trimestre 4	618.22	547.27	502.94	541.38	517.69	569.74	583.76	708.32	525.19	547.83	699.86
	Annual - Annuel	611.93	527.07	496.58	525.30	509.42	562.27	607.30	707.07	512.73	539.60	699.34
	2005											
	Quarter 1 - Trimestre 1	629.93	539.68	510.49	536.31	521.35	535.05	600.94	732.60	525.18	529.27	722.80

Table 11

Quarterly and Annual Estimates of Average Weekly Earnings
(including overtime) by Enterprise Size of Employment, for
All Employees, for Selected Industries, Canada, Provinces
and Territories.

(Continued - suite)

Tableau 11

Estimations trimestrielles et annuelles de la rémunération
hebdomadaire moyenne (avec surtemps), par taille d'entreprise
selon l'emploi, pour l'ensemble des salariés pour une sélection
d'industries, Canada, provinces et territoires.

NAICS 2002	Industry	Size - Taille										
		All Sizes - Toutes les tailles	0-4	5-19	20-49	50-99	100-299	300-499	500 +	0-49	50-299	300 +
NEW BRUNSWICK - NOUVEAU-BRUNSWICK												
23	Construction - Construction											
	2001											
	Quarter 1 - Trimestre 1	\$677.92	\$520.63	\$640.54	\$731.70	\$742.35	\$936.37	\$615.45	\$828.64	\$1,057.19
	Quarter 2 - Trimestre 2	648.74	553.16	564.84	687.60	755.04	955.72	590.31	835.85	921.53
	Quarter 3 - Trimestre 3	645.89	565.96	571.75	677.09	767.98	795.82	597.19	778.64	959.11
	Quarter 4 - Trimestre 4	642.46	525.12	568.89	718.86	762.93	1,003.46	588.67	852.70	889.15
	Annual - Annuel	651.86	541.39	581.92	700.01	759.85	911.74	596.79	819.81	958.61
	2002											
	Quarter 1 - Trimestre 1	633.76	507.50	591.98	707.09	773.93	913.88	587.25	804.50	1,023.86
	Quarter 2 - Trimestre 2	637.33	495.90	572.18	709.61	729.09	1,113.77	576.71	818.88	985.33
	Quarter 3 - Trimestre 3	650.83	508.93	602.58	676.88	716.27	924.18	591.26	769.43	972.83
	Quarter 4 - Trimestre 4	656.55	502.69	608.16	713.94	723.96	934.46	602.18	792.70	912.16
	Annual - Annuel	646.00	503.78	594.59	700.47	728.73	964.45	589.81	791.42	963.70
	2003											
	Quarter 1 - Trimestre 1	664.55	487.01	595.10	724.48	886.11	742.77	585.57	848.76	1,105.72
	Quarter 2 - Trimestre 2	669.48	488.64	578.54	704.12	854.75	1,102.08	582.17	976.58	964.19
	Quarter 3 - Trimestre 3	706.80	549.14	616.47	705.89	848.19	990.99	621.74	932.40	1,002.10
	Quarter 4 - Trimestre 4	708.16	521.77	623.60	714.80	876.30	1,066.12	614.43	986.45	943.17
	Annual - Annuel	690.59	513.89	604.84	710.74	865.15	1,024.54	603.23	949.04	994.45
	2004											
	Quarter 1 - Trimestre 1	699.81	508.32	600.14	751.41	797.55	1,354.91	602.08	1,011.64	1,035.27
	Quarter 2 - Trimestre 2	701.51	498.45	588.80	751.62	734.45	1,291.31	601.80	1,045.37	993.84
	Quarter 3 - Trimestre 3	703.23	559.50	619.11	731.85	819.38	917.55	632.15	869.21	968.77
	Quarter 4 - Trimestre 4	708.08	543.10	647.70	742.58	802.12	877.68	641.05	827.98	996.19
	Annual - Annuel	703.46	529.05	615.04	742.95	793.85	1,076.51	621.14	921.67	994.99
	2005											
	Quarter 1 - Trimestre 1	722.19	548.13	660.12	781.61	838.55	987.76	654.16	907.87	1,087.08
31-33	Manufacturing - Fabrication											
	2001											
	Quarter 1 - Trimestre 1	703.45	502.13	529.58	530.78	594.60	568.81	\$748.60	\$823.52	526.31	579.38	811.84
	Quarter 2 - Trimestre 2	686.44	545.30	520.45	551.66	623.70	562.71	697.53	796.34	537.23	583.80	782.66
	Quarter 3 - Trimestre 3	677.80	499.76	518.46	603.43	536.83	594.76	634.14	801.21	554.79	577.35	766.04
	Quarter 4 - Trimestre 4	695.13	563.17	565.83	573.14	574.14	590.68	682.45	810.10	568.84	585.46	786.01
	Annual - Annuel	690.19	527.37	533.21	566.56	583.17	580.63	683.89	807.46	547.25	581.49	785.93
	2002											
	Quarter 1 - Trimestre 1	706.09	541.16	547.67	553.45	556.74	636.46	745.84	804.59	549.46	607.49	796.28
	Quarter 2 - Trimestre 2	700.34	474.99	555.45	592.71	588.40	636.82	711.42	801.84	564.09	622.47	783.74
	Quarter 3 - Trimestre 3	697.02	475.30	544.65	650.19	585.95	627.74	715.97	785.89	586.73	614.34	771.83
	Quarter 4 - Trimestre 4	713.12	524.06	563.01	588.41	606.16	655.59	753.03	804.75	570.26	639.01	796.37
	Annual - Annuel	703.98	503.71	552.64	597.97	584.73	638.98	728.83	799.15	568.13	621.21	786.72
	2003											
	Quarter 1 - Trimestre 1	725.60	486.27	529.21	573.90	634.99	679.36	765.93	817.12	545.24	665.27	809.31
	Quarter 2 - Trimestre 2	728.62	479.19	532.10	617.61	601.91	671.49	777.10	820.92	568.19	650.14	812.93
	Quarter 3 - Trimestre 3	728.64	481.65	538.19	614.86	614.17	680.48	749.97	823.49	568.11	657.04	812.31
	Quarter 4 - Trimestre 4	738.94	518.83	587.51	624.93	613.74	633.56	821.77	835.08	597.20	626.70	833.14
	Annual - Annuel	730.46	491.70	546.28	608.44	615.73	666.33	777.97	824.22	569.78	649.56	816.89
	2004											
	Quarter 1 - Trimestre 1	740.32	477.54	537.60	601.73	601.78	662.48	819.75	834.23	558.92	639.15	832.07
	Quarter 2 - Trimestre 2	722.68	536.28	587.43	660.27	644.21	646.43	825.04	779.11	613.30	645.65	785.94
	Quarter 3 - Trimestre 3	724.50	537.60	566.21	620.04	666.10	672.06	869.06	781.18	587.09	669.63	792.87
	Quarter 4 - Trimestre 4	729.10	573.04	594.19	617.98	645.46	653.45	796.51	811.40	602.85	650.27	809.74
	Annual - Annuel	728.92	530.48	572.09	624.94	641.43	658.35	829.16	800.80	591.01	651.82	804.66
	2005											
	Quarter 1 - Trimestre 1	748.87	518.66	576.68	628.23	665.40	728.30	792.45	823.08	592.90	705.22	819.48
41	Wholesale Trade - Commerce de gros											
	2001											
	Quarter 1 - Trimestre 1	660.28	549.89	549.25	630.99	719.44	824.70	813.57	716.88	573.43	760.90	726.60
	Quarter 2 - Trimestre 2	644.26	564.21	579.70	586.63	761.52	691.68	810.03	664.14	578.89	735.61	683.27
	Quarter 3 - Trimestre 3	642.75	552.69	549.34	581.96	703.67	703.58	1,008.65	671.09	560.90	703.63	718.71
	Quarter 4 - Trimestre 4	649.14	552.62	563.39	626.57	766.38	694.27	992.11	669.11	582.88	731.09	700.07
	Annual - Annuel	648.87	554.86	560.45	605.71	737.83	724.95	909.34	679.96	573.85	732.38	707.06
	2002											
	Quarter 1 - Trimestre 1	649.50	573.58	573.69	597.95	693.61	761.66	1,093.38	682.54	581.50	727.66	704.28
	Quarter 2 - Trimestre 2	657.71	568.19	576.52	607.11	727.49	780.25	962.79	692.40	585.63	752.99	710.25
	Quarter 3 - Trimestre 3	685.21	629.88	555.47	580.85	744.95	969.21	1,011.10	710.33	577.04	860.54	732.85
	Quarter 4 - Trimestre 4	697.51	675.21	587.77	644.93	717.86	988.68	787.09	711.03	623.69	830.27	720.46
	Annual - Annuel	673.17	611.30	573.08	607.45	722.41	882.02	922.95	699.03	591.87	798.72	717.02
	2003											
	Quarter 1 - Trimestre 1	680.74	601.71	583.42	608.63	683.46	973.39	738.31	727.48	595.58	820.90	729.02
	Quarter 2 - Trimestre 2	689.92	573.61	620.42	636.91	760.69	1,011.79	731.98	700.85	618.47	857.81	705.33
	Quarter 3 - Trimestre 3	698.87	577.65	617.70	680.18	744.65	896.88	790.30	740.06	634.37	798.84	744.64

Table 11

Quarterly and Annual Estimates of Average Weekly Earnings (including overtime) by Enterprise Size of Employment, for All Employees, for Selected Industries, Canada, Provinces and Territories.

(Continued - suite)

Tableau 11

Estimations trimestrielles et annuelles de la rémunération hebdomadaire moyenne (avec surtemps), par taille d'entreprise selon l'emploi, pour l'ensemble des salariés pour une sélection d'industries, Canada, provinces et territoires.

NAICS 2002	Industry	Size - Taille										
		All Sizes - Toutes les tailles	0-4	5-19	20-49	50-99	100-299	300-499	500 +	0-49	50-299	300 +
NEW BRUNSWICK - NOUVEAU-BRUNSWICK												
41	Wholesale Trade - Commerce de gros											
	2003											
	Quarter 4 - Trimestre 4	\$695.41	\$598.67	\$651.29	\$674.63	\$672.98	\$761.39	\$1,084.41	\$738.45	\$650.77	\$705.78	\$751.27
	Annual - Annuel	691.34	587.80	618.87	651.31	717.46	914.40	777.86	727.03	625.23	795.24	732.32
	2004											
	Quarter 1 - Trimestre 1	718.52	612.30	625.33	663.97	751.04	743.89	1,055.38	788.34	636.22	748.27	808.18
	Quarter 2 - Trimestre 2	724.40	699.71	641.19	741.58	768.23	749.60	894.52	743.76	684.72	762.57	758.26
	Quarter 3 - Trimestre 3	701.66	664.23	612.16	638.54	755.42	693.75	876.31	763.23	629.12	735.60	775.55
	Quarter 4 - Trimestre 4	703.61	650.44	639.66	641.97	722.60	728.47	920.73	748.27	642.26	724.67	764.00
	Annual - Annuel	711.94	656.94	629.39	674.18	749.06	728.10	926.69	760.71	648.44	741.92	776.13
	2005											
	Quarter 1 - Trimestre 1	716.07	638.63	661.80	614.23	745.16	726.20	955.80	770.99	644.40	737.07	785.15
44-45	Retail trade - Commerce de détail											
	2001											
	Quarter 1 - Trimestre 1	434.21	370.31	372.25	480.54	512.52	754.65	572.50	396.97	406.51	615.65	404.98
	Quarter 2 - Trimestre 2	433.67	382.44	390.33	501.62	483.09	693.91	557.22	384.99	424.49	578.82	390.84
	Quarter 3 - Trimestre 3	434.14	386.75	378.13	490.51	503.56	715.18	573.39	389.39	415.22	602.52	396.76
	Quarter 4 - Trimestre 4	436.13	383.31	380.61	490.20	528.22	650.38	512.92	394.22	416.99	589.58	399.56
	Annual - Annuel	434.54	380.59	380.39	490.82	506.51	699.55	553.31	391.34	415.89	596.04	398.00
	2002											
	Quarter 1 - Trimestre 1	436.91	368.60	385.96	490.83	517.37	651.72	558.11	397.41	416.61	581.81	406.13
	Quarter 2 - Trimestre 2	439.23	370.44	384.72	484.38	483.39	569.22	515.57	423.54	416.38	522.31	427.92
	Quarter 3 - Trimestre 3	439.67	383.18	398.55	483.60	448.65	649.89	520.16	410.82	423.68	533.87	415.99
	Quarter 4 - Trimestre 4	437.56	384.84	406.69	498.70	479.52	550.42	514.28	407.44	433.63	510.41	412.04
	Annual - Annuel	438.36	376.87	394.07	489.39	479.52	603.80	528.03	409.72	422.66	535.00	415.39
	2003											
	Quarter 1 - Trimestre 1	437.28	374.65	389.31	490.19	413.75	591.47	421.90	501.90	427.14
	Quarter 2 - Trimestre 2	444.69	395.39	392.54	500.92	424.82	636.32	430.38	533.04	423.64
	Quarter 3 - Trimestre 3	451.42	403.35	411.54	549.82	507.37	482.92	457.81	495.58	428.40
	Quarter 4 - Trimestre 4	441.89	416.97	418.10	527.55	499.88	470.52	455.46	486.23	414.51
	Annual - Annuel	443.86	397.33	403.02	517.29	459.99	552.19	441.52	505.16	423.23
	2004											
	Quarter 1 - Trimestre 1	446.21	417.08	411.63	517.89	506.56	465.56	823.52	414.55	448.69	488.76	431.21
	Quarter 2 - Trimestre 2	455.51	423.52	400.28	554.79	567.99	458.07	730.26	428.26	455.97	513.09	438.03
	Quarter 3 - Trimestre 3	456.45	429.13	417.15	547.01	528.58	432.94	689.28	434.46	462.74	485.68	441.57
	Quarter 4 - Trimestre 4	455.43	419.82	431.88	544.00	517.34	443.55	699.39	429.21	466.56	485.45	436.52
	Annual - Annuel	453.47	422.41	415.29	541.18	529.06	450.26	743.61	426.74	458.62	493.31	436.85
	2005											
	Quarter 1 - Trimestre 1	453.11	400.07	410.26	504.26	515.85	472.91	440.87	496.64	451.68
48-49	Transportation & warehousing - Transport et entreposage											
	2001											
	Quarter 1 - Trimestre 1	658.25	424.50	438.65	442.16	510.56	729.25	434.82	619.29	780.00
	Quarter 2 - Trimestre 2	656.76	449.61	423.17	449.44	550.76	605.34	439.21	580.98	791.94
	Quarter 3 - Trimestre 3	666.71	457.31	460.99	489.38	583.38	569.39	466.41	575.43	794.12
	Quarter 4 - Trimestre 4	674.14	466.42	467.11	517.85	576.42	654.62	479.65	618.45	786.10
	Annual - Annuel	663.98	449.57	448.15	473.73	553.18	637.39	455.19	598.55	788.11
	2002											
	Quarter 1 - Trimestre 1	681.12	464.00	471.91	525.88	603.95	587.02	488.59	816.14	482.72	593.34	804.59
	Quarter 2 - Trimestre 2	680.70	470.45	481.63	547.35	638.66	603.16	649.06	808.35	497.90	616.90	796.19
	Quarter 3 - Trimestre 3	693.91	488.14	489.53	567.51	599.81	613.02	685.53	817.87	511.41	607.55	803.28
	Quarter 4 - Trimestre 4	707.60	476.94	492.86	595.38	681.45	605.00	681.82	832.60	517.33	636.71	813.15
	Annual - Annuel	690.92	475.20	484.03	560.69	629.96	600.98	657.96	818.83	502.77	612.43	804.50
	2003											
	Quarter 1 - Trimestre 1	715.26	487.75	487.47	566.31	660.63	619.33	701.59	838.48	510.79	635.38	824.58
	Quarter 2 - Trimestre 2	709.96	478.28	491.88	563.93	700.25	570.99	693.80	836.73	507.94	621.48	815.41
	Quarter 3 - Trimestre 3	720.96	499.58	505.59	612.06	619.18	565.21	720.95	850.56	533.54	593.38	829.07
	Quarter 4 - Trimestre 4	714.88	512.89	506.88	647.33	646.80	556.05	682.84	833.86	547.21	597.20	810.18
	Annual - Annuel	715.33	494.74	498.41	597.22	653.82	580.82	700.35	840.01	525.14	612.74	819.87
	2004											
	Quarter 1 - Trimestre 1	716.50	473.50	519.83	584.13	625.47	545.25	713.22	839.80	522.42	580.75	825.52
	Quarter 2 - Trimestre 2	718.94	481.98	525.54	615.04	634.93	544.41	670.04	844.22	538.20	582.12	824.24
	Quarter 3 - Trimestre 3	726.94	490.68	516.07	631.94	611.42	521.43	687.53	854.47	543.67	566.30	838.88
	Quarter 4 - Trimestre 4	733.88	509.45	538.40	647.35	681.95	447.41	673.88	861.04	558.22	555.42	843.40
	Annual - Annuel	724.26	489.38	524.93	620.80	638.68	514.30	686.19	850.22	541.00	570.87	833.25
	2005											
	Quarter 1 - Trimestre 1	723.11	482.87	500.38	652.22	664.91	448.16	665.21	851.64	536.07	534.72	835.44

Table 11

Quarterly and Annual Estimates of Average Weekly Earnings (including overtime) by Enterprise Size of Employment, for All Employees, for Selected Industries, Canada, Provinces and Territories.

(Continued - suite)

Tableau 11

Estimations trimestrielles et annuelles de la rémunération hebdomadaire moyenne (avec surtemps), par taille d'entreprise selon l'emploi, pour l'ensemble des salariés pour une sélection d'industries, Canada, provinces et territoires.

NAICS 2002	Industry	Size - Taille										
		All Sizes - Toutes les tailles	0-4	5-19	20-49	50-99	100-299	300-499	500 +	0-49	50-299	300 +
NEW BRUNSWICK - NOUVEAU-BRUNSWICK												
51	Information & cultural industries - Industrie de l'information et industrie culturelle											
	2001											
	Quarter 1 - Trimestre 1	\$766.78	\$578.58	\$424.61	\$819.18
	Quarter 2 - Trimestre 2	771.68	551.40	433.41	815.08
	Quarter 3 - Trimestre 3	780.35	566.70	471.73	825.32
	Quarter 4 - Trimestre 4	786.40	518.92	468.87	830.81
	Annual - Annuel	776.40	553.55	449.27	822.68
	2002											
	Quarter 1 - Trimestre 1	795.03	..	473.19	838.31
	Quarter 2 - Trimestre 2	807.91	..	524.40	852.35
	Quarter 3 - Trimestre 3	804.28	..	493.78	850.47
	Quarter 4 - Trimestre 4	811.07	..	467.33	858.44
	Annual - Annuel	804.72	..	488.92	850.13
	2003											
	Quarter 1 - Trimestre 1	817.43	..	406.64	\$522.09	861.32
	Quarter 2 - Trimestre 2	826.42	..	389.98	600.61	878.76
	Quarter 3 - Trimestre 3	836.81	..	483.34	377.05	876.65
	Quarter 4 - Trimestre 4	819.14	..	555.20	494.91	853.94
	Annual - Annuel	824.87	..	464.11	505.61	867.99
	2004											
	Quarter 1 - Trimestre 1	848.14	565.99	549.10	602.48	\$570.91	\$852.85	..	884.53
	Quarter 2 - Trimestre 2	843.48	584.48	486.64	580.41	536.00	872.24	..	893.32
	Quarter 3 - Trimestre 3	826.60	507.53	497.54	691.91	568.48	940.67	..	851.80
	Quarter 4 - Trimestre 4	853.27	546.07	531.23	586.20	550.45	1,133.86	..	837.60
	Annual - Annuel	843.27	549.67	515.31	620.97	556.76	957.12	..	865.96
	2005											
	Quarter 1 - Trimestre 1	869.18	552.53	560.86	849.39	647.45	1,146.15	..	849.19
52	Finance & insurance - Finance et assurances											
	2001											
	Quarter 1 - Trimestre 1	777.56	628.64	627.35	717.05	645.01	885.73	..	818.47
	Quarter 2 - Trimestre 2	776.16	651.85	605.40	769.63	650.99	887.77	..	813.81
	Quarter 3 - Trimestre 3	765.08	624.09	619.40	640.82	625.64	1,056.83	..	794.32
	Quarter 4 - Trimestre 4	753.20	640.13	631.29	673.02	644.89	1,013.83	..	772.77
	Annual - Annuel	767.86	635.69	620.69	695.54	641.61	964.62	..	799.66
	2002											
	Quarter 1 - Trimestre 1	786.11	699.32	679.68	742.79	703.49	886.34	..	808.60
	Quarter 2 - Trimestre 2	787.74	668.00	718.00	760.00	719.16	675.86	..	829.14
	Quarter 3 - Trimestre 3	793.07	655.35	674.67	663.82	667.19	816.18	..	837.39
	Quarter 4 - Trimestre 4	843.00	620.72	672.36	756.59	683.76	921.58	..	893.13
	Annual - Annuel	802.50	659.61	686.10	729.80	693.28	814.32	..	842.18
	2003											
	Quarter 1 - Trimestre 1	827.96	609.47	724.10	663.23	677.03	724.12	..	897.27
	Quarter 2 - Trimestre 2	821.34	587.09	716.51	746.19	700.79	794.51	..	872.08
	Quarter 3 - Trimestre 3	845.83	658.56	720.49	710.91	704.73	791.66	..	907.97
	Quarter 4 - Trimestre 4	863.47	599.82	809.75	710.89	736.73	838.73	..	917.06
	Annual - Annuel	839.69	614.11	743.16	709.77	705.16	786.29	..	898.59
	2004											
	Quarter 1 - Trimestre 1	879.24	661.31	735.18	625.93	682.07	1,039.25	..	945.72
	Quarter 2 - Trimestre 2	874.89	618.56	721.50	748.09	710.55	869.86	..	938.80
	Quarter 3 - Trimestre 3	882.19	645.11	688.45	719.19	692.75	880.91	..	959.97
	Quarter 4 - Trimestre 4	905.31	663.93	713.48	829.36	742.04	882.75	..	969.28
	Annual - Annuel	885.38	647.53	714.50	729.37	706.52	908.91	..	953.50
	2005											
	Quarter 1 - Trimestre 1	920.57	678.87	717.28	761.58	726.81	886.21	..	998.72
53	Real estate & rental & leasing - Services immobiliers et services de location et de location à bail											
	2001											
	Quarter 1 - Trimestre 1	495.32	456.40	401.22
	Quarter 2 - Trimestre 2	522.41	497.85	480.85
	Quarter 3 - Trimestre 3	540.52	541.71	465.70
	Quarter 4 - Trimestre 4	562.32	604.50	472.50
	Annual - Annuel	530.38	526.50	456.05
	2002											
	Quarter 1 - Trimestre 1	558.86	528.22	484.69	482.83	502.15
	Quarter 2 - Trimestre 2	559.89	544.49	559.13	440.85	536.69
	Quarter 3 - Trimestre 3	550.85	561.29	534.54	439.41	529.48
	Quarter 4 - Trimestre 4	542.41	567.86	526.84	505.33	539.51
	Annual - Annuel	552.90	550.31	528.10	459.39	527.71
	2003											
	Quarter 1 - Trimestre 1	511.80	559.85	474.96	487.87	510.46

Table 11

Quarterly and Annual Estimates of Average Weekly Earnings
(including overtime) by Enterprise Size of Employment, for
All Employees, for Selected Industries, Canada, Provinces
and Territories.

(Continued - suite)

Tableau 11

Estimations trimestrielles et annuelles de la rémunération
hebdomadaire moyenne (avec surtemps), par taille d'entreprise
selon l'emploi, pour l'ensemble des salariés pour une sélection
d'industries, Canada, provinces et territoires.

NAICS 2002	Industry	Size - Taille										
		All Sizes - Toutes les tailles	0-4	5-19	20-49	50-99	100-299	300-499	500 +	0-49	50-299	300 +
NEW BRUNSWICK - NOUVEAU-BRUNSWICK												
53	Real estate & rental & leasing - Services immobiliers et services de location et de location à bail											
	2003											
	Quarter 2 - Trimestre 2	\$522.10	\$540.94	\$519.77	\$334.20	\$502.49
	Quarter 3 - Trimestre 3	551.09	615.00	498.66	414.92	528.60
	Quarter 4 - Trimestre 4	560.71	602.94	546.18	382.79	545.11
	Annual - Annuel	537.35	579.85	509.75	397.52	521.67
	2004											
	Quarter 1 - Trimestre 1	575.87	598.25	512.05	421.43	538.63
	Quarter 2 - Trimestre 2	580.84	548.43	582.49	387.65	536.55
	Quarter 3 - Trimestre 3	583.27	555.11	524.14	344.79	511.04
	Quarter 4 - Trimestre 4	593.07	554.76	520.76	443.45	520.95
	Annual - Annuel	583.25	564.51	535.24	398.94	526.19
	2005											
	Quarter 1 - Trimestre 1	615.15	538.94	498.60	514.53	516.52
54	Professional, scientific & technical services - Services professionnels, scientifiques et techniques											
	2001											
	Quarter 1 - Trimestre 1	793.44	593.26	679.90	729.22	\$1,105.14	\$1,331.96	657.57	\$1,266.45	\$866.49
	Quarter 2 - Trimestre 2	790.08	612.62	657.57	727.92	1,108.70	1,319.11	655.97	1,248.56	852.18
	Quarter 3 - Trimestre 3	796.76	593.61	660.19	790.64	1,006.66	1,154.47	664.68	1,108.48	912.52
	Quarter 4 - Trimestre 4	828.98	634.34	693.94	769.87	807.74	1,146.59	690.88	1,048.30	1,035.24
	Annual - Annuel	801.96	608.18	672.99	754.82	998.58	1,229.91	667.42	1,159.15	907.39
	2002											
	Quarter 1 - Trimestre 1	847.86	618.85	669.75	780.67	678.22	1,166.23	678.09	1,002.32	1,175.37
	Quarter 2 - Trimestre 2	833.45	660.69	679.76	713.89	678.28	1,183.95	681.57	992.71	1,089.71
	Quarter 3 - Trimestre 3	815.13	630.37	679.70	677.63	777.14	851.13	661.78	815.62	1,108.88
	Quarter 4 - Trimestre 4	836.28	661.42	702.13	749.31	771.34	1,016.34	699.12	938.28	1,055.72
	Annual - Annuel	832.74	642.62	682.98	730.43	731.67	1,059.21	680.07	935.36	1,106.52
	2003											
	Quarter 1 - Trimestre 1	849.53	615.77	668.58	797.13	789.28	1,347.39	676.16	1,184.83	975.12
	Quarter 2 - Trimestre 2	825.43	648.17	662.98	760.20	853.28	1,108.46	682.17	1,033.33	1,004.53
	Quarter 3 - Trimestre 3	855.34	632.00	641.47	756.61	941.34	896.09	666.61	918.20	1,248.77
	Quarter 4 - Trimestre 4	857.92	674.81	698.94	794.37	995.44	958.87	714.10	971.23	1,108.79
	Annual - Annuel	846.94	642.81	667.26	775.79	907.21	1,091.45	684.57	1,026.87	1,083.66
	2004											
	Quarter 1 - Trimestre 1	843.54	645.03	693.67	829.08	1,075.33	944.56	708.20	960.60	1,097.65
	Quarter 2 - Trimestre 2	847.23	664.26	690.16	859.79	902.03	1,076.89	718.47	1,037.51	1,014.48
	Quarter 3 - Trimestre 3	826.18	649.48	664.66	847.41	914.23	969.87	700.08	954.85	1,045.24
	Quarter 4 - Trimestre 4	837.07	661.52	708.14	800.91	1,070.41	1,042.12	711.46	1,049.40	1,003.26
	Annual - Annuel	838.59	654.93	689.23	834.65	975.90	1,004.22	709.54	998.07	1,040.09
	2005											
	Quarter 1 - Trimestre 1	838.25	630.95	688.49	855.28	1,027.88	1,085.77	701.01	1,069.14	1,007.57
56	Admin. & support, waste managemt. & remediation services - Services admin., soutien, gestion des déchets, assainissem.											
	2001											
	Quarter 1 - Trimestre 1	431.15	399.37	432.38	477.51	436.78	416.55	442.91	422.00	428.77
	Quarter 2 - Trimestre 2	432.29	411.51	423.50	504.55	489.19	414.62	450.50	436.86	415.35
	Quarter 3 - Trimestre 3	433.73	402.39	429.44	520.49	525.85	401.17	457.21	431.91	416.81
	Quarter 4 - Trimestre 4	436.09	416.04	443.33	527.78	653.45	385.51	466.59	451.63	409.48
	Annual - Annuel	433.34	407.43	431.98	507.63	519.16	404.89	454.40	435.38	417.39
	2002											
	Quarter 1 - Trimestre 1	434.57	394.08	406.12	501.96	542.02	443.52	\$405.28	\$412.42	439.33	465.74	411.71
	Quarter 2 - Trimestre 2	439.29	380.17	403.42	503.54	504.67	424.03	453.81	437.18	434.48	445.30	438.61
	Quarter 3 - Trimestre 3	443.14	403.88	411.95	503.03	518.73	472.73	404.69	417.76	444.17	487.45	416.70
	Quarter 4 - Trimestre 4	441.76	439.92	482.04	567.74	445.93	436.06	361.47	406.93	503.89	438.88	401.42
	Annual - Annuel	439.71	405.13	425.54	518.52	503.00	442.86	401.08	418.37	455.31	459.23	416.69
	2003											
	Quarter 1 - Trimestre 1	436.81	425.19	466.39	580.41	410.03	453.17	470.96	386.55	502.87	443.51	395.35
	Quarter 2 - Trimestre 2	432.91	449.86	479.00	465.13	557.86	449.70	470.91	374.14	468.63	480.96	382.84
	Quarter 3 - Trimestre 3	435.39	469.26	458.65	509.18	520.92	466.58	432.96	371.40	477.59	481.20	382.50
	Quarter 4 - Trimestre 4	437.66	459.27	463.23	493.73	574.98	499.81	411.93	370.12	473.62	518.91	377.35
	Annual - Annuel	435.67	451.79	466.74	513.18	522.71	466.99	439.42	375.71	480.27	481.50	384.46
	2004											
	Quarter 1 - Trimestre 1	430.70	447.91	442.77	496.12	480.73	489.73	406.84	377.53	465.38	487.43	381.05
	Quarter 2 - Trimestre 2	460.46	471.44	465.50	506.47	473.73	525.24	450.95	419.57	481.61	510.48	422.87
	Quarter 3 - Trimestre 3	471.58	467.54	480.60	521.50	547.02	515.74	426.33	435.55	493.65	523.42	434.01
	Quarter 4 - Trimestre 4	464.59	494.43	506.91	550.18	520.78	527.98	336.13	415.78	520.08	526.18	405.28
	Annual - Annuel	457.52	470.57	474.74	517.97	504.29	514.96	404.13	412.93	490.29	512.19	411.77
	2005											
	Quarter 1 - Trimestre 1	458.43	514.14	470.70	539.42	500.65	513.04	355.77	420.96	504.02	510.26	413.02

Table 11

Quarterly and Annual Estimates of Average Weekly Earnings (including overtime) by Enterprise Size of Employment, for All Employees, for Selected Industries, Canada, Provinces and Territories.

(Continued - suite)

Tableau 11

Estimations trimestrielles et annuelles de la rémunération hebdomadaire moyenne (avec surtemps), par taille d'entreprise selon l'emploi, pour l'ensemble des salariés pour une sélection d'industries, Canada, provinces et territoires.

NAICS 2002	Industry	Size - Taille										
		All Sizes - Toutes les tailles	0-4	5-19	20-49	50-99	100-299	300-499	500 +	0-49	50-299	300 +
NEW BRUNSWICK - NOUVEAU-BRUNSWICK												
61	Educational services - Services d'enseignement											
	2001											
	Quarter 1 - Trimestre 1	\$641.71	\$334.26	\$404.87	\$429.92	\$392.76	\$547.35	\$667.40
	Quarter 2 - Trimestre 2	639.51	355.50	369.98	384.14	369.35	549.57	664.84
	Quarter 3 - Trimestre 3	700.37	379.48	416.02	401.63	403.75	674.10	718.26
	Quarter 4 - Trimestre 4	670.52	377.07	407.53	448.22	407.00	627.73	684.03
	Annual - Annuel	661.21	362.55	400.37	417.16	393.66	585.23	682.18
	2002											
	Quarter 1 - Trimestre 1	631.18	381.66	405.56	460.47	407.41	592.67	642.85
	Quarter 2 - Trimestre 2	632.48	381.27	390.80	456.45	408.79	633.00	644.13
	Quarter 3 - Trimestre 3	704.72	374.94	421.32	447.44	422.60	639.70	727.93
	Quarter 4 - Trimestre 4	690.07	412.94	415.56	528.75	455.55	640.47	705.62
	Annual - Annuel	662.74	388.22	408.09	475.05	424.70	626.29	677.56
	2003											
	Quarter 1 - Trimestre 1	654.90	388.19	364.35	548.36	428.30	649.34	667.50
	Quarter 2 - Trimestre 2	648.04	406.21	350.75	532.46	432.29	700.39	656.96
	Quarter 3 - Trimestre 3	697.72	367.22	343.96	538.09	428.48	653.67	715.76
	Quarter 4 - Trimestre 4	702.14	361.82	348.94	548.49	425.74	648.52	718.66
	Annual - Annuel	674.40	381.65	352.81	541.63	428.71	662.64	688.01
	2004											
	Quarter 1 - Trimestre 1	682.20	402.50	329.85	518.73	410.79	695.25	697.21
	Quarter 2 - Trimestre 2	739.85	382.63	399.07	487.06	428.11	711.55	759.40
	Quarter 3 - Trimestre 3	817.47	367.59	404.43	517.03	441.74	740.15	845.10
	Quarter 4 - Trimestre 4	768.24	365.39	422.69	508.81	437.51	714.50	789.75
	Annual - Annuel	748.58	380.87	388.48	507.55	429.09	714.58	769.02
	2005											
	Quarter 1 - Trimestre 1	760.23	347.20	411.60	540.98	446.56	716.33	781.56
62	Health care & social assistance - Soins de santé et assistance sociale											
	2001											
	Quarter 1 - Trimestre 1	529.11	514.39	441.83	421.46	\$402.69	\$428.64	461.18	417.45	603.37
	Quarter 2 - Trimestre 2	531.13	526.19	452.20	399.42	408.68	411.00	464.55	410.02	607.57
	Quarter 3 - Trimestre 3	537.81	519.83	448.53	422.91	416.80	431.75	467.29	425.39	613.85
	Quarter 4 - Trimestre 4	547.38	532.99	449.99	419.62	454.47	424.03	472.29	437.41	624.41
	Annual - Annuel	536.38	523.51	448.14	415.68	420.86	423.91	466.36	422.60	612.32
	2002											
	Quarter 1 - Trimestre 1	555.68	544.31	464.50	426.06	439.31	449.37	484.02	444.61	632.34
	Quarter 2 - Trimestre 2	561.74	551.90	472.28	410.02	431.83	471.57	484.15	455.06	640.95
	Quarter 3 - Trimestre 3	570.40	571.06	489.31	430.43	445.90	474.38	500.93	462.91	646.73
	Quarter 4 - Trimestre 4	571.57	559.04	491.09	431.79	460.68	470.68	499.18	466.17	648.47
	Annual - Annuel	564.91	556.37	479.74	424.54	444.66	466.95	492.22	457.24	642.15
	2003											
	Quarter 1 - Trimestre 1	574.63	548.31	464.37	405.65	521.57	452.67	477.44	486.15	660.20
	Quarter 2 - Trimestre 2	585.64	537.75	469.74	434.14	491.19	483.09	482.38	486.59	678.63
	Quarter 3 - Trimestre 3	587.20	554.39	475.96	434.85	475.13	476.04	490.26	475.65	681.99
	Quarter 4 - Trimestre 4	599.07	568.28	512.27	431.79	467.00	522.76	510.60	495.62	688.75
	Annual - Annuel	586.68	552.20	480.61	426.78	488.34	483.72	490.18	485.83	677.45
	2004											
	Quarter 1 - Trimestre 1	598.19	582.92	480.59	400.73	467.41	464.42	491.95	465.83	708.95
	Quarter 2 - Trimestre 2	607.68	567.66	477.52	445.50	500.94	474.54	498.48	486.85	712.05
	Quarter 3 - Trimestre 3	598.75	556.94	467.38	436.04	491.47	497.10	487.48	494.50	702.26
	Quarter 4 - Trimestre 4	613.90	579.96	478.65	427.37	509.25	516.48	497.08	513.05	720.91
	Annual - Annuel	604.60	571.92	475.97	426.95	492.24	488.46	493.76	490.23	710.98
	2005											
	Quarter 1 - Trimestre 1	621.95	612.84	487.42	458.04	539.85	530.81	519.42	535.35	711.25
71	Arts, entertainment & recreation - Arts, spectacles et loisirs											
	2001											
	Quarter 1 - Trimestre 1	339.37	383.46	280.60	342.66	315.82
	Quarter 2 - Trimestre 2	340.06	343.30	298.03	317.54	312.81
	Quarter 3 - Trimestre 3	344.27	305.03	297.67	280.38	295.84
	Quarter 4 - Trimestre 4	347.39	376.64	310.86	310.81	326.03
	Annual - Annuel	342.80	346.49	296.79	311.84	312.05
	2002											
	Quarter 1 - Trimestre 1	350.47	405.80	285.98	267.31	311.27	269.85	642.71
	Quarter 2 - Trimestre 2	348.39	372.84	302.28	253.58	304.15	243.21	723.71
	Quarter 3 - Trimestre 3	335.81	329.14	304.62	260.74	298.88	227.31	710.98
	Quarter 4 - Trimestre 4	335.39	373.18	299.34	319.35	320.86	221.56	706.68
	Annual - Annuel	342.43	366.82	298.08	277.02	308.38	240.97	694.44
	2003											
	Quarter 1 - Trimestre 1	336.10	..	308.76	321.81
	Quarter 2 - Trimestre 2	323.01	..	325.60	275.86

Table 11

Quarterly and Annual Estimates of Average Weekly Earnings (including overtime) by Enterprise Size of Employment, for All Employees, for Selected Industries, Canada, Provinces and Territories.

(Continued - suite)

Tableau 11

Estimations trimestrielles et annuelles de la rémunération hebdomadaire moyenne (avec surtemps), par taille d'entreprise selon l'emploi, pour l'ensemble des salariés pour une sélection d'industries, Canada, provinces et territoires.

NAICS 2002	Industry	Size - Taille										
		All Sizes - Toutes les tailles	0-4	5-19	20-49	50-99	100-299	300-499	500 +	0-49	50-299	300 +
NEW BRUNSWICK - NOUVEAU-BRUNSWICK												
71	Arts, entertainment & recreation - Arts, spectacles et loisirs											
	2003											
	Quarter 3 - Trimestre 3	\$313.82	..	\$319.44	\$270.82
	Quarter 4 - Trimestre 4	321.17	..	299.82	257.41
	Annual - Annuel	323.28	..	314.49	279.69
	2004											
	Quarter 1 - Trimestre 1	327.11	..	298.84	258.81
	Quarter 2 - Trimestre 2	322.30	..	279.58	256.30
	Quarter 3 - Trimestre 3	326.20	..	298.71	281.85
	Quarter 4 - Trimestre 4	325.71	..	283.86	285.65
	Annual - Annuel	325.30	..	290.15	271.90
	2005											
	Quarter 1 - Trimestre 1	327.96	..	291.38	264.65
72	Accommodation & food services - Hébergement et services de restauration											
	2001											
	Quarter 1 - Trimestre 1	252.11	\$232.03	237.40	234.69	\$270.63	\$243.15	\$235.73	\$255.62	\$295.66
	Quarter 2 - Trimestre 2	256.58	276.95	244.42	237.57	252.41	250.56	245.22	251.45	301.98
	Quarter 3 - Trimestre 3	261.97	283.20	248.71	243.74	262.53	250.22	250.23	256.57	310.82
	Quarter 4 - Trimestre 4	267.75	282.62	265.68	247.04	258.90	257.67	259.47	258.35	301.85
	Annual - Annuel	259.81	269.77	249.24	241.17	260.91	249.88	248.12	255.42	302.66
	2002											
	Quarter 1 - Trimestre 1	272.12	275.00	275.15	247.86	239.89	286.15	263.43	261.18	311.82
	Quarter 2 - Trimestre 2	269.26	344.74	267.69	237.29	221.22	283.65	263.56	247.84	324.21
	Quarter 3 - Trimestre 3	266.88	362.11	268.58	241.67	229.84	234.80	268.35	232.14	318.25
	Quarter 4 - Trimestre 4	262.83	341.10	258.44	227.63	228.55	252.14	253.81	238.82	322.70
	Annual - Annuel	267.70	334.59	267.55	238.46	229.52	263.67	262.44	244.75	319.24
	2003											
	Quarter 1 - Trimestre 1	255.06	271.87	254.41	214.45	215.82	266.25	238.50	238.80	319.67
	Quarter 2 - Trimestre 2	267.62	317.92	256.70	222.45	208.98	279.29	248.91	242.04	359.11
	Quarter 3 - Trimestre 3	277.63	378.18	282.69	241.11	228.68	236.73	275.47	232.85	353.75
	Quarter 4 - Trimestre 4	265.10	345.53	258.34	219.33	227.63	241.29	250.74	234.85	347.27
	Annual - Annuel	266.56	332.66	263.52	224.99	219.87	254.86	254.24	237.12	344.64
	2004											
	Quarter 1 - Trimestre 1	259.50	296.45	241.56	213.31	225.13	242.94	235.26	234.25	353.94
	Quarter 2 - Trimestre 2	277.66	323.95	247.40	234.89	245.05	256.07	250.56	250.51	366.81
	Quarter 3 - Trimestre 3	292.04	367.17	278.78	250.26	246.67	253.52	276.44	249.95	378.60
	Quarter 4 - Trimestre 4	278.39	311.25	250.85	233.06	251.39	239.30	249.53	245.02	373.82
	Annual - Annuel	277.53	326.97	255.74	233.70	241.82	247.86	254.14	244.86	369.04
	2005											
	Quarter 1 - Trimestre 1	273.54	281.21	243.76	229.18	243.88	241.54	241.24	242.59	371.89
81	Other services (except public administration) - Autres services, sauf les administrations publiques											
	2001											
	Quarter 1 - Trimestre 1	445.62	443.70	456.17	434.74	447.30	391.13	484.77
	Quarter 2 - Trimestre 2	451.53	462.92	450.23	458.87	456.57	395.01	487.45
	Quarter 3 - Trimestre 3	458.42	442.35	461.54	440.67	450.31	472.60	496.23
	Quarter 4 - Trimestre 4	469.49	448.68	469.24	479.83	463.61	454.15	529.00
	Annual - Annuel	456.30	449.27	459.44	453.38	454.46	430.45	498.19
	2002											
	Quarter 1 - Trimestre 1	475.18	441.03	490.65	471.07	527.26	404.64	469.06	474.90	513.90
	Quarter 2 - Trimestre 2	470.67	434.11	477.20	469.71	538.45	378.66	460.54	463.82	546.84
	Quarter 3 - Trimestre 3	463.17	437.53	471.47	446.30	393.26	378.74	454.62	387.89	630.13
	Quarter 4 - Trimestre 4	455.64	439.03	479.99	417.48	412.09	323.45	453.12	366.91	584.58
	Annual - Annuel	466.33	437.92	479.67	451.74	468.65	370.95	459.36	425.54	566.95
	2003											
	Quarter 1 - Trimestre 1	447.68	429.55	459.76	447.19	387.95	293.47	446.33	336.17	594.25
	Quarter 2 - Trimestre 2	443.27	462.84	431.59	411.62	391.28	334.25	440.84	361.24	583.83
	Quarter 3 - Trimestre 3	434.59	424.88	452.01	391.54	431.45	322.00	431.51	374.01	488.21
	Quarter 4 - Trimestre 4	452.98	463.92	474.54	390.26	479.06	289.19	455.30	349.70	587.12
	Annual - Annuel	444.25	445.24	453.72	408.95	417.68	308.12	443.18	355.03	550.13
	2004											
	Quarter 1 - Trimestre 1	438.58	435.80	446.54	391.09	416.64	339.19	432.46	370.23	585.88
	Quarter 2 - Trimestre 2	448.07	426.17	466.94	409.66	447.41	359.13	441.80	391.48	582.75
	Quarter 3 - Trimestre 3	443.92	417.79	450.18	414.65	485.65	381.24	432.27	429.51	560.06
	Quarter 4 - Trimestre 4	451.05	435.92	454.35	433.55	514.19	357.03	443.62	419.33	530.62
	Annual - Annuel	445.44	428.79	454.66	412.76	465.10	358.24	437.49	401.64	562.45
	2005											
	Quarter 1 - Trimestre 1	456.16	430.58	464.24	446.09	448.26

Table 11

Quarterly and Annual Estimates of Average Weekly Earnings (including overtime) by Enterprise Size of Employment, for All Employees, for Selected Industries, Canada, Provinces and Territories.

(Continued - suite)

Tableau 11

Estimations trimestrielles et annuelles de la rémunération hebdomadaire moyenne (avec surtemps), par taille d'entreprise selon l'emploi, pour l'ensemble des salariés pour une sélection d'industries, Canada, provinces et territoires.

NAICS 2002	Industry	Size - Taille										
		All Sizes - Toutes les tailles	0-4	5-19	20-49	50-99	100-299	300-499	500 +	0-49	50-299	300 +
NEW BRUNSWICK - NOUVEAU-BRUNSWICK												
91	Public administration - Administrations publiques											
	2001											
	Quarter 1 - Trimestre 1	\$748.97	\$577.85	\$429.68	\$481.81	\$463.83	..
	Quarter 2 - Trimestre 2	737.97	527.27	471.02	501.00	490.81	..
	Quarter 3 - Trimestre 3	755.73	504.57	455.45	528.72	503.37	..
	Quarter 4 - Trimestre 4	766.17	544.25	432.34	559.96	519.50	..
	Annual - Annuel	752.26	537.23	447.39	519.17	494.99	..
	2002											
	Quarter 1 - Trimestre 1	782.66	\$414.07	\$418.49	500.15	416.16	541.00	\$454.75	500.57	\$821.43
	Quarter 2 - Trimestre 2	799.06	395.48	407.77	558.58	446.73	567.16	481.29	532.59	838.53
	Quarter 3 - Trimestre 3	809.19	489.60	398.39	528.61	423.61	576.92	467.42	533.16	854.93
	Quarter 4 - Trimestre 4	816.29	398.87	450.01	508.39	431.08	573.44	470.87	533.83	860.71
	Annual - Annuel	801.89	420.80	417.92	525.65	429.16	565.76	468.76	525.79	843.91
	2003											
	Quarter 1 - Trimestre 1	820.27	462.16	442.12	534.53	464.72	540.81	488.66	515.55	866.80
	Quarter 2 - Trimestre 2	800.29	421.12	469.15	545.20	501.71	546.91	504.45	533.83	841.92
	Quarter 3 - Trimestre 3	797.55	450.20	407.40	512.82	486.65	535.00	468.28	521.38	850.51
	Quarter 4 - Trimestre 4	842.86	459.08	536.46	579.25	575.22	545.77	551.21	554.11	890.51
	Annual - Annuel	814.51	448.28	462.61	540.60	505.82	541.72	501.65	531.13	861.77
	2004											
	Quarter 1 - Trimestre 1	857.64	474.04	472.35	609.87	425.84	640.40	536.29	552.33	903.67
	Quarter 2 - Trimestre 2	844.66	416.46	464.76	524.50	551.07	539.54	491.52	543.08	900.62
	Quarter 3 - Trimestre 3	816.40	380.05	414.32	484.79	582.08	496.10	454.06	521.06	880.00
	Quarter 4 - Trimestre 4	864.43	470.72	483.04	614.97	487.72	727.68	540.08	646.46	910.43
	Annual - Annuel	845.03	441.75	458.83	547.57	512.24	590.41	502.27	564.59	898.35
	2005											
	Quarter 1 - Trimestre 1	885.09	525.87	519.73	669.05	464.74	918.86	590.53	778.60	915.99
11-91N Industrial aggregate (excluding unclassified) - Ensemble des industries sauf les entreprises non classifiées												
	2001											
	Quarter 1 - Trimestre 1	591.95	470.39	448.18	483.90	507.98	538.44	\$642.03	\$697.92	464.11	525.53	693.37
	Quarter 2 - Trimestre 2	588.39	490.22	449.55	490.69	524.96	535.37	604.78	690.37	471.53	531.03	684.21
	Quarter 3 - Trimestre 3	595.11	486.72	452.59	503.54	524.34	563.13	593.06	706.68	476.16	547.07	695.37
	Quarter 4 - Trimestre 4	599.21	494.61	464.48	508.49	536.71	555.12	633.73	695.34	485.09	547.30	690.33
	Annual - Annuel	593.70	485.60	453.80	497.26	523.60	548.09	617.32	697.49	474.49	537.81	690.79
	2002											
	Quarter 1 - Trimestre 1	600.61	489.52	465.29	498.88	502.41	550.63	695.66	695.91	481.48	529.80	695.89
	Quarter 2 - Trimestre 2	603.37	489.72	468.96	499.84	506.41	559.36	692.80	705.80	483.74	536.63	704.87
	Quarter 3 - Trimestre 3	611.74	495.17	477.86	503.55	514.68	567.10	732.00	718.26	490.07	543.38	719.36
	Quarter 4 - Trimestre 4	617.17	503.38	488.87	512.87	513.57	567.83	713.62	716.35	499.98	543.41	716.15
	Annual - Annuel	608.36	494.50	475.44	503.94	509.57	561.41	709.88	709.12	488.97	538.53	709.17
	2003											
	Quarter 1 - Trimestre 1	615.05	488.52	467.54	496.49	499.15	576.19	709.90	717.10	481.74	542.90	716.60
	Quarter 2 - Trimestre 2	618.91	492.16	469.77	509.18	511.87	585.14	701.39	721.52	487.55	554.60	720.03
	Quarter 3 - Trimestre 3	628.57	505.69	489.47	528.56	543.50	564.88	740.82	735.88	505.96	555.60	736.27
	Quarter 4 - Trimestre 4	633.91	518.25	511.95	527.29	544.81	562.56	762.42	729.72	518.40	554.93	732.16
	Annual - Annuel	624.20	501.42	484.90	516.12	525.50	572.15	729.05	726.04	498.81	552.17	726.26
	2004											
	Quarter 1 - Trimestre 1	633.87	510.31	484.07	510.86	523.71	546.80	799.38	739.44	499.01	536.66	743.54
	Quarter 2 - Trimestre 2	639.21	510.70	484.42	545.41	560.62	576.99	786.87	739.42	509.32	569.88	742.64
	Quarter 3 - Trimestre 3	640.12	516.16	492.65	537.30	571.48	571.48	796.95	748.13	512.12	571.48	751.27
	Quarter 4 - Trimestre 4	647.01	529.12	509.04	540.82	571.88	580.93	697.41	751.71	523.57	576.81	748.60
	Annual - Annuel	640.10	516.60	492.76	534.03	557.93	569.37	773.00	744.68	511.24	564.27	746.51
	2005											
	Quarter 1 - Trimestre 1	650.92	522.59	497.58	536.02	558.71	599.07	697.64	756.90	515.28	581.78	753.54
QUÉBEC												
11	Forestry, logging & support - Foresterie, exploitation et soutien											
	2001											
	Quarter 1 - Trimestre 1	721.92	582.27	641.47	683.75	721.91	846.03	634.13	784.61	864.69
	Quarter 2 - Trimestre 2	726.84	616.47	670.92	646.05	659.12	691.73	647.24	673.27	889.44
	Quarter 3 - Trimestre 3	732.14	610.73	651.76	676.79	725.65	741.24	649.44	733.76	842.88
	Quarter 4 - Trimestre 4	735.34	607.48	672.21	694.94	710.28	759.64	660.23	736.29	872.87
	Annual - Annuel	729.56	604.02	658.16	676.02	708.25	758.38	647.86	733.53	864.80
	2002											
	Quarter 1 - Trimestre 1	747.50	646.85	678.20	706.90	751.50	817.81	673.87	788.23	857.59
	Quarter 2 - Trimestre 2	759.19	645.45	672.46	689.57	684.04	784.41	666.94	733.50	911.20
	Quarter 3 - Trimestre 3	757.24	650.96	671.87	713.97	744.80	818.35	680.05	779.50	882.87
	Quarter 4 - Trimestre 4	757.92	670.25	709.98	680.01	751.78	862.47	687.91	799.36	876.62
	Annual - Annuel	755.72	653.70	683.44	698.70	738.88	823.78	677.91	779.37	882.76

Table 11

Quarterly and Annual Estimates of Average Weekly Earnings (including overtime) by Enterprise Size of Employment, for All Employees, for Selected Industries, Canada, Provinces and Territories.

(Continued - suite)

Tableau 11

Estimations trimestrielles et annuelles de la rémunération hebdomadaire moyenne (avec surtemps), par taille d'entreprise selon l'emploi, pour l'ensemble des salariés pour une sélection d'industries, Canada, provinces et territoires.

NAICS 2002	Industry	Size - Taille										
		All Sizes - Toutes les tailles	0-4	5-19	20-49	50-99	100-299	300-499	500 +	0-49	50-299	300 +
SCIAN 2002	Industrie											
QUÉBEC												
11	Forestry, logging & support - Foresterie, exploitation et soutien											
	2003											
	Quarter 1 - Trimestre 1	\$755.36	\$662.15	\$687.56	\$655.84	\$771.79	\$899.27	\$670.72	\$827.27	\$883.94
	Quarter 2 - Trimestre 2	735.34	640.12	683.35	664.61	645.02	810.91	664.48	722.85	939.65
	Quarter 3 - Trimestre 3	798.64	700.26	713.33	719.25	768.49	927.88	712.24	835.57	962.51
	Quarter 4 - Trimestre 4	818.37	716.08	783.16	805.03	756.76	830.45	773.94	789.18	1,049.47
	Annual - Annuel	780.99	679.80	720.22	721.66	744.56	876.24	709.28	802.00	951.19
	2004											
	Quarter 1 - Trimestre 1	833.65	694.63	770.00
	Quarter 2 - Trimestre 2	823.73	683.48	738.05
	Quarter 3 - Trimestre 3	860.14	741.05	782.77
	Quarter 4 - Trimestre 4	849.83	730.89	814.29
	Annual - Annuel	844.46	712.67	777.16
	2005											
	Quarter 1 - Trimestre 1	876.00	733.97	816.46	853.75	848.16	998.77	803.70	925.18	1,124.91
21	Mining & oil & gas extraction - Extraction minière et extraction de pétrole et de gaz											
	2001											
	Quarter 1 - Trimestre 1	956.14	..	681.49	..	969.52	979.72	842.15	975.03	986.22
	Quarter 2 - Trimestre 2	949.07	..	697.26	..	1,069.72	942.08	865.02	976.76	967.06
	Quarter 3 - Trimestre 3	928.23	..	677.76	..	1,083.68	781.57	839.97	874.03	973.76
	Quarter 4 - Trimestre 4	950.04	..	676.75	..	1,103.98	869.76	829.29	950.74	984.42
	Annual - Annuel	945.20	..	683.45	..	1,054.76	885.20	844.43	942.71	977.86
	2002											
	Quarter 1 - Trimestre 1	965.51	..	676.72	864.61	962.44	992.46
	Quarter 2 - Trimestre 2	962.36	..	641.50	860.29	893.95	1,026.46
	Quarter 3 - Trimestre 3	962.19	..	643.99	921.89	849.19	1,032.08
	Quarter 4 - Trimestre 4	966.45	..	690.99	943.36	957.57	978.73
	Annual - Annuel	964.08	..	662.26	900.03	912.21	1,007.61
	2003											
	Quarter 1 - Trimestre 1	973.26	701.45	773.69	1,001.75	928.19	992.32	852.59	973.47	1,007.06
	Quarter 2 - Trimestre 2	966.73	714.75	766.76	867.67	1,049.47	1,023.56	801.15	1,030.20	982.18
	Quarter 3 - Trimestre 3	969.54	788.27	797.85	889.67	1,082.19	957.70	837.10	985.22	1,000.41
	Quarter 4 - Trimestre 4	989.10	831.78	844.00	1,032.31	1,030.42	1,000.03	918.61	1,006.75	1,000.30
	Annual - Annuel	974.61	760.56	796.42	942.60	1,017.65	992.71	851.93	998.88	997.34
	2004											
	Quarter 1 - Trimestre 1	1,018.79
	Quarter 2 - Trimestre 2	1,021.10
	Quarter 3 - Trimestre 3	1,025.88
	Quarter 4 - Trimestre 4	1,015.62
	Annual - Annuel	1,020.50
	2005											
	Quarter 1 - Trimestre 1	1,018.36	..	833.34	..	1,050.16	1,065.20	935.60	1,061.02	1,023.66
22	Utilities - Services publics											
	2001											
	Quarter 1 - Trimestre 1	1,086.56	..	1,148.63	..	990.19	880.25	\$784.09	\$1,107.63	1,092.18	899.83	1,101.45
	Quarter 2 - Trimestre 2	1,084.06	..	459.93	..	763.85	763.71	748.34	1,131.78	592.31	763.77	1,123.40
	Quarter 3 - Trimestre 3	1,085.39	..	551.04	..	571.47	712.79	..	1,119.04	522.69	650.38	1,118.90
	Quarter 4 - Trimestre 4	1,086.48	..	541.19	..	710.47	789.27	1,101.77	1,114.22	567.90	751.37	1,114.17
	Annual - Annuel	1,085.63	..	651.00	..	745.95	811.44	796.74	1,118.09	659.92	789.23	1,114.51
	2002											
	Quarter 1 - Trimestre 1	1,089.87	..	576.70	631.40	704.82	1,142.87
	Quarter 2 - Trimestre 2	1,101.47	..	811.50	851.12	764.42	1,141.47
	Quarter 3 - Trimestre 3	1,109.73	..	873.34	837.85	784.55	1,147.87
	Quarter 4 - Trimestre 4	1,122.63	..	714.09	762.64	791.54	1,163.01
	Annual - Annuel	1,106.06	..	755.78	769.11	761.70	1,148.92
	2003											
	Quarter 1 - Trimestre 1	1,117.53	..	855.15	689.31	876.75	732.73	752.16	784.32	1,167.86
	Quarter 2 - Trimestre 2	1,128.16	..	760.10	617.10	799.62	722.76	670.23	755.68	1,188.63
	Quarter 3 - Trimestre 3	1,134.18	..	776.93	740.92	869.27	683.34	753.90	755.86	1,194.42
	Quarter 4 - Trimestre 4	1,145.66	..	793.39	812.52	766.27	732.93	807.19	743.99	1,204.21
	Annual - Annuel	1,131.54	..	794.39	723.54	828.99	717.75	750.05	759.84	1,188.98
	2004											
	Quarter 1 - Trimestre 1	1,119.80
	Quarter 2 - Trimestre 2	1,116.05
	Quarter 3 - Trimestre 3	1,109.41
	Quarter 4 - Trimestre 4	1,108.01
	Annual - Annuel	1,113.27
	2005											
	Quarter 1 - Trimestre 1	1,112.65	..	844.30	910.99	1,052.22	1,117.06

Table 11

Quarterly and Annual Estimates of Average Weekly Earnings (including overtime) by Enterprise Size of Employment, for All Employees, for Selected Industries, Canada, Provinces and Territories.

(Continued - suite)

Tableau 11

Estimations trimestrielles et annuelles de la rémunération hebdomadaire moyenne (avec surtemps), par taille d'entreprise selon l'emploi, pour l'ensemble des salariés pour une sélection d'industries, Canada, provinces et territoires.

NAICS 2002	Industry	Size - Taille										
		All Sizes - Toutes les tailles	0-4	5-19	20-49	50-99	100-299	300-499	500 +	0-49	50-299	300 +
QUÉBEC												
23	Construction - Construction											
	2001											
	Quarter 1 - Trimestre 1	\$759.79	\$576.97	\$709.47	\$855.30	\$928.88	\$979.04	\$1,123.84	\$912.59	\$689.80	\$953.83	\$938.62
	Quarter 2 - Trimestre 2	744.84	611.63	691.30	802.33	829.28	913.79	823.10	932.01	692.46	869.37	916.45
	Quarter 3 - Trimestre 3	744.26	599.15	674.77	818.43	867.21	910.69	933.47	922.95	682.55	887.17	924.85
	Quarter 4 - Trimestre 4	750.96	589.07	683.68	828.47	878.61	940.85	1,103.58	906.19	685.48	908.75	951.13
	Annual - Annuel	749.39	594.20	688.56	823.97	872.48	933.80	998.15	918.94	687.41	901.74	932.47
	2002											
	Quarter 1 - Trimestre 1	756.17	617.50	714.69	818.70	875.29	945.99	928.37	902.06	703.68	908.62	905.99
	Quarter 2 - Trimestre 2	764.15	645.67	699.82	800.98	847.66	944.39	1,072.86	959.58	707.76	893.44	978.06
	Quarter 3 - Trimestre 3	786.37	654.26	726.29	813.18	862.35	974.43	1,046.96	979.92	725.41	915.99	989.36
	Quarter 4 - Trimestre 4	792.41	657.92	733.56	830.83	904.84	945.37	1,110.46	916.61	734.81	922.75	947.93
	Annual - Annuel	776.02	644.25	718.85	815.68	873.91	954.14	1,046.97	940.42	718.61	911.26	956.83
	2003											
	Quarter 1 - Trimestre 1	785.65	622.72	728.91	826.14	911.53	949.29	1,082.63	1,024.03	718.20	930.01	1,028.02
	Quarter 2 - Trimestre 2	785.62	646.13	719.22	819.90	849.62	951.56	961.87	1,055.64	720.78	895.21	1,046.35
	Quarter 3 - Trimestre 3	785.62	655.86	726.23	809.51	846.21	916.56	1,027.09	1,008.46	724.26	877.04	1,011.42
	Quarter 4 - Trimestre 4	805.67	645.98	736.95	851.71	877.42	976.75	1,122.04	1,034.95	735.99	922.41	1,047.43
	Annual - Annuel	790.86	643.75	727.63	826.70	868.03	948.74	1,049.04	1,030.63	725.06	904.73	1,032.88
	2004											
	Quarter 1 - Trimestre 1	798.22	625.73	731.30	848.52	850.87	1,039.40	850.59	1,059.89	725.64	939.64	1,046.33
	Quarter 2 - Trimestre 2	826.66	666.01	739.37	872.29	898.98	1,096.06	880.69	1,084.26	751.21	990.60	1,058.24
	Quarter 3 - Trimestre 3	816.88	680.41	732.31	844.64	893.70	973.37	1,073.26	1,044.46	746.07	928.86	1,051.33
	Quarter 4 - Trimestre 4	813.30	651.51	727.18	856.12	869.83	984.35	1,160.89	1,102.42	737.89	924.95	1,114.05
	Annual - Annuel	814.49	656.86	732.68	855.58	879.95	1,021.99	1,044.60	1,071.93	740.90	945.89	1,067.40
	2005											
	Quarter 1 - Trimestre 1	810.42	654.84	744.66	870.89	899.81	980.82	1,133.32	1,029.35	745.61	936.90	1,043.81
31-33	Manufacturing - Fabrication											
	2001											
	Quarter 1 - Trimestre 1	724.35	541.28	520.62	583.54	628.85	656.73	685.77	876.86	555.08	646.17	848.92
	Quarter 2 - Trimestre 2	730.44	579.82	559.86	602.99	646.28	653.25	689.40	873.93	584.18	650.52	845.54
	Quarter 3 - Trimestre 3	735.26	543.55	547.93	610.56	649.96	668.15	698.44	874.96	579.38	661.01	851.21
	Quarter 4 - Trimestre 4	738.39	553.10	559.43	618.28	654.78	678.19	722.60	869.97	588.95	668.88	850.06
	Annual - Annuel	732.10	554.65	547.14	603.97	645.02	663.90	698.38	873.94	577.06	656.53	848.92
	2002											
	Quarter 1 - Trimestre 1	746.95	561.17	575.47	620.01	647.86	687.09	727.35	880.91	597.17	671.36	861.83
	Quarter 2 - Trimestre 2	752.57	560.82	584.24	615.43	639.69	660.64	786.39	904.85	598.15	652.42	889.03
	Quarter 3 - Trimestre 3	757.40	558.89	584.92	624.71	650.58	661.02	792.71	909.03	602.81	657.06	893.91
	Quarter 4 - Trimestre 4	761.43	566.70	589.74	630.64	647.09	683.72	794.98	904.39	608.22	669.44	890.09
	Annual - Annuel	754.64	561.93	583.57	622.62	646.28	672.73	776.11	899.80	601.57	662.41	883.77
	2003											
	Quarter 1 - Trimestre 1	763.55	534.88	565.38	628.07	642.35	691.61	802.73	917.33	594.51	672.65	901.73
	Quarter 2 - Trimestre 2	765.22	553.62	579.62	643.06	658.15	686.40	775.01	920.87	610.05	675.97	899.89
	Quarter 3 - Trimestre 3	766.08	564.61	579.20	638.71	654.11	681.05	778.61	928.28	608.82	671.10	904.81
	Quarter 4 - Trimestre 4	769.76	564.34	588.34	646.70	665.87	700.88	788.92	919.53	616.45	687.72	899.32
	Annual - Annuel	766.14	554.46	578.09	639.22	655.12	689.91	785.94	921.48	607.49	676.88	901.45
	2004											
	Quarter 1 - Trimestre 1	772.56	546.83	566.53	629.69	656.27	700.26	845.66	931.77	597.70	683.04	918.96
	Quarter 2 - Trimestre 2	785.40	557.64	573.46	645.21	715.36	723.89	822.45	932.86	609.85	720.60	915.54
	Quarter 3 - Trimestre 3	788.33	577.32	587.99	649.82	707.69	728.37	836.34	934.16	619.75	720.67	919.13
	Quarter 4 - Trimestre 4	785.48	594.06	600.27	649.67	704.07	738.52	808.47	928.46	625.99	725.50	910.00
	Annual - Annuel	782.99	568.78	582.12	643.75	695.71	723.03	828.15	931.84	613.44	712.60	915.95
	2005											
	Quarter 1 - Trimestre 1	791.74	575.20	594.20	658.56	714.60	735.47	824.54	934.28	626.48	727.47	917.58
41	Wholesale Trade - Commerce de gros											
	2001											
	Quarter 1 - Trimestre 1	681.41	555.05	603.36	680.34	732.95	714.02	761.70	733.71	624.28	723.33	737.71
	Quarter 2 - Trimestre 2	686.56	564.31	621.12	696.28	711.08	721.80	820.65	724.38	640.25	716.46	738.19
	Quarter 3 - Trimestre 3	692.59	561.98	618.39	681.91	736.68	714.16	900.66	748.71	633.69	725.35	767.40
	Quarter 4 - Trimestre 4	691.73	591.90	624.50	707.74	719.27	723.02	826.14	726.50	650.69	721.15	738.78
	Annual - Annuel	688.03	568.41	616.85	691.58	725.03	718.18	823.46	733.29	637.26	721.58	745.33
	2002											
	Quarter 1 - Trimestre 1	689.60	599.85	622.88	661.60	704.75	724.79	825.14	758.30	633.88	714.67	767.79
	Quarter 2 - Trimestre 2	688.57	611.49	630.30	666.19	681.34	678.82	800.07	788.18	641.76	680.04	789.85
	Quarter 3 - Trimestre 3	688.70	621.05	641.88	649.04	679.03	689.56	691.38	794.89	641.48	684.36	779.60
	Quarter 4 - Trimestre 4	697.10	634.03	664.47	675.22	688.13	685.18	738.67	770.16	663.64	686.55	766.13
	Annual - Annuel	691.04	616.81	639.69	663.05	687.70	693.03	761.77	777.86	645.27	690.44	775.62
	2003											
	Quarter 1 - Trimestre 1	699.73	610.60	633.13	664.15	675.58	721.93	812.09	797.31	641.93	699.98	799.12
	Quarter 2 - Trimestre 2	700.11	612.66	637.21	681.21	689.42	703.68	725.11	796.07	650.90	697.19	786.22
	Quarter 3 - Trimestre 3	701.64	629.59	641.92	678.93	683.59	709.86	725.52	794.42	654.57	697.53	785.19

Table 11

Quarterly and Annual Estimates of Average Weekly Earnings (including overtime) by Enterprise Size of Employment, for All Employees, for Selected Industries, Canada, Provinces and Territories.

(Continued - suite)

Tableau 11

Estimations trimestrielles et annuelles de la rémunération hebdomadaire moyenne (avec surtemps), par taille d'entreprise selon l'emploi, pour l'ensemble des salariés pour une sélection d'industries, Canada, provinces et territoires.

NAICS 2002	Industry	Size - Taille										
		All Sizes - Toutes les tailles	0-4	5-19	20-49	50-99	100-299	300-499	500 +	0-49	50-299	300 +
SCIAN 2002	Industrie											
QUÉBEC												
41	Wholesale Trade - Commerce de gros											
	2003											
	Quarter 4 - Trimestre 4	\$714.62	\$655.79	\$673.03	\$695.30	\$711.28	\$721.61	\$646.20	\$791.08	\$679.04	\$716.84	\$769.80
	Annual - Annuel	704.04	627.04	646.19	679.79	690.10	714.16	722.61	794.71	656.48	702.98	784.93
	2004											
	Quarter 1 - Trimestre 1	717.40	634.36	647.76	695.68	693.80	743.87	696.43	818.91	664.41	719.52	800.63
	Quarter 2 - Trimestre 2	725.03	630.98	643.78	727.88	750.17	754.59	698.01	792.19	674.72	752.44	777.96
	Quarter 3 - Trimestre 3	726.18	650.77	658.19	712.78	726.60	764.05	723.43	791.06	678.41	746.35	781.17
	Quarter 4 - Trimestre 4	731.90	658.27	663.17	723.20	730.64	779.82	753.66	785.12	685.50	756.58	781.09
	Annual - Annuel	725.16	643.44	653.32	714.92	725.05	760.74	716.59	796.51	675.81	743.63	785.02
	2005											
	Quarter 1 - Trimestre 1	743.21	643.07	655.25	718.29	739.83	803.21	869.63	811.31	677.59	773.70	818.20
44-45	Retail trade - Commerce de détail											
	2001											
	Quarter 1 - Trimestre 1	399.51	345.67	362.65	419.42	464.08	394.90	654.09	388.41	377.92	432.35	408.53
	Quarter 2 - Trimestre 2	398.26	371.07	379.84	435.80	458.06	397.70	407.72	376.64	396.59	431.39	379.00
	Quarter 3 - Trimestre 3	401.56	352.66	376.58	434.22	459.28	399.06	410.85	395.96	390.24	433.15	396.94
	Quarter 4 - Trimestre 4	401.10	362.69	372.66	429.76	461.96	408.80	415.62	390.95	389.58	438.64	392.73
	Annual - Annuel	400.11	358.13	373.05	429.89	460.79	400.13	473.89	387.98	388.69	433.91	394.19
	2002											
	Quarter 1 - Trimestre 1	401.99	376.60	374.73	422.82	434.28	393.29	403.97	407.16	391.56	416.60	406.97
	Quarter 2 - Trimestre 2	402.07	380.49	376.11	417.17	412.85	383.73	442.75	417.60	390.88	400.16	419.18
	Quarter 3 - Trimestre 3	405.53	382.37	385.93	434.79	440.24	395.16	408.91	399.58	401.57	421.15	400.22
	Quarter 4 - Trimestre 4	404.70	397.20	397.54	437.70	426.95	401.10	407.18	388.17	411.02	415.79	389.37
	Annual - Annuel	403.61	384.24	383.62	428.14	428.39	393.32	415.41	402.64	398.80	413.29	403.45
	2003											
	Quarter 1 - Trimestre 1	405.04	364.78	373.34	426.46	415.34	387.58	370.39	429.96	389.63	403.07	425.93
	Quarter 2 - Trimestre 2	420.50	395.79	398.55	456.98	444.87	417.97	413.31	414.91	417.88	433.10	414.80
	Quarter 3 - Trimestre 3	421.36	403.72	408.55	465.99	455.06	416.99	387.84	402.65	426.85	439.07	401.81
	Quarter 4 - Trimestre 4	421.97	417.85	415.51	462.46	455.52	423.87	389.32	397.28	432.01	442.13	396.83
	Annual - Annuel	417.33	395.64	399.05	453.06	443.34	411.78	390.56	410.77	416.67	429.76	409.50
	2004											
	Quarter 1 - Trimestre 1	410.85	401.56	396.36	446.68	432.21	422.03	367.45	397.96	414.44	427.88	396.14
	Quarter 2 - Trimestre 2	427.92	403.23	396.03	465.13	485.51	440.55	405.37	413.43	420.83	465.59	412.95
	Quarter 3 - Trimestre 3	431.19	421.03	403.36	462.38	481.30	450.28	372.32	417.86	426.77	467.74	414.98
	Quarter 4 - Trimestre 4	425.14	422.28	400.05	455.04	475.80	432.35	364.51	412.47	423.18	456.15	409.89
	Annual - Annuel	423.88	411.98	399.01	457.47	468.28	436.27	377.40	410.54	421.41	454.21	408.60
	2005											
	Quarter 1 - Trimestre 1	418.77	420.15	393.98	452.04	460.63	418.61	363.94	407.78	418.80	441.79	405.38
48-49	Transportation & warehousing - Transport et entreposage											
	2001											
	Quarter 1 - Trimestre 1	685.44	485.61	537.47	583.48	551.84	713.53	739.71	805.83	538.45	645.43	801.85
	Quarter 2 - Trimestre 2	689.78	500.83	545.57	548.77	598.61	695.80	760.41	813.79	534.37	655.56	810.40
	Quarter 3 - Trimestre 3	701.80	504.75	551.52	588.49	612.25	726.17	802.05	819.42	550.23	681.59	818.50
	Quarter 4 - Trimestre 4	705.55	516.70	554.59	567.94	605.93	730.75	760.36	830.43	548.43	682.93	826.81
	Annual - Annuel	695.66	502.03	547.33	571.78	592.33	717.25	764.27	817.33	542.85	667.07	814.30
	2002											
	Quarter 1 - Trimestre 1	711.89	552.21	562.43	568.78	611.43	702.76	791.97	838.50	561.87	665.10	836.47
	Quarter 2 - Trimestre 2	717.06	551.01	566.57	567.75	568.15	714.68	809.62	852.33	562.78	655.01	850.40
	Quarter 3 - Trimestre 3	718.90	563.82	582.74	607.51	611.74	684.58	778.15	841.83	585.42	654.23	838.83
	Quarter 4 - Trimestre 4	719.14	551.29	595.28	596.28	592.85	688.51	773.42	844.48	583.35	649.77	841.51
	Annual - Annuel	716.73	554.54	576.82	584.32	595.91	697.78	788.52	844.31	573.24	655.99	841.83
	2003											
	Quarter 1 - Trimestre 1	719.31	527.08	580.63	575.10	579.53	726.42	832.72	847.05	564.12	663.26	846.11
	Quarter 2 - Trimestre 2	718.34	537.10	582.41	596.60	583.93	704.04	828.55	846.03	574.97	654.49	844.88
	Quarter 3 - Trimestre 3	718.33	560.31	589.06	620.08	604.54	705.23	822.50	836.23	590.94	662.54	835.29
	Quarter 4 - Trimestre 4	707.24	558.71	579.21	608.01	595.04	669.93	967.45	815.70	583.14	638.23	827.88
	Annual - Annuel	715.84	545.93	582.81	599.87	590.57	701.09	866.93	836.69	578.26	654.42	838.80
	2004											
	Quarter 1 - Trimestre 1	710.77	539.79	563.61	591.47	585.57	682.09	857.05	841.88	566.12	639.60	842.97
	Quarter 2 - Trimestre 2	706.38	542.98	560.55	606.19	594.86	692.67	769.69	828.71	571.41	650.38	824.58
	Quarter 3 - Trimestre 3	728.03	572.50	589.99	623.89	628.46	717.78	816.16	840.13	596.10	679.04	838.52
	Quarter 4 - Trimestre 4	729.50	575.45	585.34	626.66	627.36	694.57	843.34	849.22	596.44	665.89	848.80
	Annual - Annuel	718.71	557.86	574.98	612.18	608.65	696.53	821.66	840.00	582.64	658.46	838.71
	2005											
	Quarter 1 - Trimestre 1	725.64	562.76	579.83	631.96	619.45	697.01	882.90	839.64	592.40	664.53	842.75

Table 11

Quarterly and Annual Estimates of Average Weekly Earnings
(including overtime) by Enterprise Size of Employment, for
All Employees, for Selected Industries, Canada, Provinces
and Territories.

(Continued - suite)

Tableau 11

Estimations trimestrielles et annuelles de la rémunération
hebdomadaire moyenne (avec surtemps), par taille d'entreprise
selon l'emploi, pour l'ensemble des salariés pour une sélection
d'industries, Canada, provinces et territoires.

NAICS 2002	Industry	Size - Taille										
		All Sizes - Toutes les tailles	0-4	5-19	20-49	50-99	100-299	300-499	500 +	0-49	50-299	300 +
QUÉBEC												
51	Information & cultural industries - Industrie de l'information et industrie culturelle											
	2001											
	Quarter 1 - Trimestre 1	\$772.14	\$555.88	\$556.47	\$669.04	\$774.71	\$692.50	\$752.09	\$843.65	\$593.42	\$721.63	\$834.56
	Quarter 2 - Trimestre 2	789.31	655.08	618.00	713.78	698.75	765.06	629.12	860.31	658.84	742.97	838.96
	Quarter 3 - Trimestre 3	790.99	626.80	604.00	681.75	735.32	779.51	687.03	859.43	636.98	761.46	841.47
	Quarter 4 - Trimestre 4	797.27	681.47	608.51	681.94	739.47	765.24	680.40	863.16	650.27	754.57	847.40
	Annual - Annuel	787.53	630.74	596.58	687.05	737.83	749.05	688.33	856.77	635.37	744.82	840.69
	2002											
	Quarter 1 - Trimestre 1	805.82	659.34	595.99	681.45	690.65	777.27	750.05	879.84	640.03	740.69	868.57
	Quarter 2 - Trimestre 2	804.86	662.08	601.29	664.05	671.00	782.32	725.68	890.35	636.00	736.54	875.80
	Quarter 3 - Trimestre 3	805.76	637.86	583.69	662.27	639.77	866.60	784.85	883.14	622.96	765.88	873.63
	Quarter 4 - Trimestre 4	811.83	686.28	632.95	652.29	656.15	801.88	790.40	887.38	650.05	742.06	879.02
	Annual - Annuel	807.06	661.73	603.47	664.95	664.04	806.24	763.09	885.10	637.24	746.24	874.18
	2003											
	Quarter 1 - Trimestre 1	807.04	635.34	609.08	618.73	675.35	813.25	854.09	879.07	617.41	758.16	876.72
	Quarter 2 - Trimestre 2	781.44	650.59	612.15	618.96	594.03	756.06	869.41	850.24	621.82	694.29	851.67
	Quarter 3 - Trimestre 3	806.58	656.38	603.84	632.87	620.82	775.77	870.43	883.68	624.76	711.15	882.79
	Quarter 4 - Trimestre 4	805.83	690.25	634.82	633.85	674.00	723.38	887.97	878.09	644.56	702.44	878.62
	Annual - Annuel	800.33	658.35	614.86	626.17	641.61	766.24	868.17	873.00	627.12	715.66	872.65
	2004											
	Quarter 1 - Trimestre 1	807.28	655.42	595.41	623.21	662.83	753.10	982.34	882.28	617.00	713.54	886.86
	Quarter 2 - Trimestre 2	817.65	703.48	617.04	650.87	653.20	792.75	831.44	893.35	644.99	731.55	890.16
	Quarter 3 - Trimestre 3	807.01	702.00	624.66	640.46	681.18	808.05	870.90	870.75	643.67	749.91	870.76
	Quarter 4 - Trimestre 4	815.00	715.63	628.41	632.02	730.29	750.50	912.30	881.77	644.61	741.32	883.07
	Annual - Annuel	811.75	693.72	616.60	636.85	682.72	775.59	896.14	882.02	637.70	734.03	882.70
	2005											
	Quarter 1 - Trimestre 1	828.25	728.29	629.19	670.40	677.56	797.41	869.66	896.70	662.39	744.27	895.20
52	Finance & insurance - Finance et assurances											
	2001											
	Quarter 1 - Trimestre 1	765.98	576.03	630.85	623.11	688.57	846.79	1,309.77	811.83	617.03	772.25	828.76
	Quarter 2 - Trimestre 2	770.68	675.22	658.63	667.11	675.94	699.20	977.52	831.28	665.54	689.60	838.46
	Quarter 3 - Trimestre 3	777.85	652.06	652.25	652.34	671.87	790.43	828.97	841.57	652.25	733.55	841.10
	Quarter 4 - Trimestre 4	774.19	635.02	666.27	680.60	670.34	800.31	859.14	826.68	667.25	739.92	827.78
	Annual - Annuel	772.23	634.75	651.90	656.23	676.71	780.80	984.21	828.08	650.63	733.29	834.11
	2002											
	Quarter 1 - Trimestre 1	781.43	651.82	666.47	669.07	715.47	832.21	889.97	825.49	665.10	785.55	827.13
	Quarter 2 - Trimestre 2	799.48	682.86	651.04	653.78	689.84	829.01	953.92	861.42	658.25	771.69	864.94
	Quarter 3 - Trimestre 3	795.66	697.80	661.48	665.11	689.32	786.68	936.86	855.14	669.70	746.20	858.57
	Quarter 4 - Trimestre 4	819.81	700.72	713.43	684.54	709.55	806.73	815.05	885.11	696.94	764.10	881.37
	Annual - Annuel	799.22	683.56	672.17	668.08	700.99	813.89	891.57	856.92	672.31	766.86	858.30
	2003											
	Quarter 1 - Trimestre 1	851.32	647.48	714.64	716.71	783.80	888.17	1,328.90	895.07	702.17	839.17	909.42
	Quarter 2 - Trimestre 2	849.47	664.86	740.13	728.45	733.66	839.07	1,144.08	902.84	720.03	787.37	912.53
	Quarter 3 - Trimestre 3	853.66	672.16	737.53	705.97	749.91	866.40	1,196.86	902.35	710.27	809.84	914.64
	Quarter 4 - Trimestre 4	870.15	714.71	747.55	745.78	768.95	914.28	1,088.52	916.18	740.76	841.11	922.33
	Annual - Annuel	856.19	673.61	734.98	724.30	758.96	877.06	1,184.79	904.22	718.17	819.50	914.79
	2004											
	Quarter 1 - Trimestre 1	878.11	667.60	758.81	771.18	834.75	919.91	1,003.66	916.06	746.77	878.73	919.36
	Quarter 2 - Trimestre 2	874.69	697.86	777.30	766.30	797.39	876.73	998.98	918.32	758.23	841.31	921.03
	Quarter 3 - Trimestre 3	856.12	699.61	728.64	735.56	754.95	821.81	973.84	913.43	727.02	791.44	915.29
	Quarter 4 - Trimestre 4	861.38	713.48	748.52	733.41	754.40	844.13	996.30	915.07	735.00	803.24	918.02
	Annual - Annuel	867.58	693.59	753.10	751.86	785.64	864.55	993.98	915.72	741.84	828.27	918.43
	2005											
	Quarter 1 - Trimestre 1	857.50	732.38	765.59	761.98	826.11	896.56	1,246.71	874.62	757.94	862.91	886.96
53	Real estate & rental & leasing - Services immobiliers et services de location et de location à bail											
	2001											
	Quarter 1 - Trimestre 1	503.32	407.20	421.11	480.36	489.99	547.56	429.63	520.62	715.88
	Quarter 2 - Trimestre 2	495.54	431.28	426.22	450.16	481.37	514.59	432.92	499.51	701.18
	Quarter 3 - Trimestre 3	494.32	402.62	396.36	455.47	477.01	534.14	411.16	506.30	738.86
	Quarter 4 - Trimestre 4	508.28	435.60	413.46	469.32	465.54	563.76	432.78	514.67	735.00
	Annual - Annuel	500.31	419.52	414.11	463.76	478.38	538.80	426.57	510.00	723.22
	2002											
	Quarter 1 - Trimestre 1	515.10	478.32	426.41	478.51	447.83	544.10	618.55	723.14	453.97	495.12	709.81
	Quarter 2 - Trimestre 2	522.74	498.92	422.38	460.86	432.10	593.63	608.94	768.70	454.88	507.63	749.74
	Quarter 3 - Trimestre 3	499.54	473.46	422.54	459.41	410.87	493.84	650.29	746.84	445.39	451.57	730.52
	Quarter 4 - Trimestre 4	503.45	481.20	419.09	467.99	443.75	523.74	651.32	705.80	448.22	480.29	697.45
	Annual - Annuel	510.08	483.33	422.53	466.39	433.05	537.99	634.68	736.01	450.53	483.01	721.64
	2003											
	Quarter 1 - Trimestre 1	496.53	439.52	412.46	469.85	442.79	511.32	598.96	717.86	433.70	472.26	698.52

Table 11

Quarterly and Annual Estimates of Average Weekly Earnings (including overtime) by Enterprise Size of Employment, for All Employees, for Selected Industries, Canada, Provinces and Territories.

(Continued - suite)

Tableau 11

Estimations trimestrielles et annuelles de la rémunération hebdomadaire moyenne (avec surtemps), par taille d'entreprise selon l'emploi, pour l'ensemble des salariés pour une sélection d'industries, Canada, provinces et territoires.

NAICS 2002	Industry	Size - Taille										
		All Sizes - Toutes les tailles	0-4	5-19	20-49	50-99	100-299	300-499	500 +	0-49	50-299	300 +
QUÉBEC												
53	Real estate & rental & leasing - Services immobiliers et services de location et de location à bail											
	2003											
	Quarter 2 - Trimestre 2	\$505.45	\$459.21	\$417.89	\$505.58	\$450.79	\$529.85	\$589.01	\$725.97	\$450.79	\$486.91	\$701.72
	Quarter 3 - Trimestre 3	506.22	464.76	425.25	490.27	455.29	494.84	561.76	767.59	452.57	473.20	709.81
	Quarter 4 - Trimestre 4	526.39	496.79	442.00	503.98	462.59	476.74	805.65	748.49	474.20	469.34	757.44
	Annual - Annuel	508.60	465.49	424.32	492.88	452.58	503.28	622.63	738.67	453.00	475.60	716.11
	2004											
	Quarter 1 - Trimestre 1	513.13	468.54	417.20	493.97	448.60	549.49	522.20	839.63	451.68	498.74	769.57
	Quarter 2 - Trimestre 2	524.41	452.28	420.77	507.58	515.64	567.51	647.63	801.33	449.92	542.08	772.91
	Quarter 3 - Trimestre 3	522.85	464.87	415.37	478.20	519.36	551.80	596.48	810.12	444.03	535.12	761.47
	Quarter 4 - Trimestre 4	537.69	485.17	434.04	508.91	507.66	562.04	618.04	794.11	466.66	535.68	761.74
	Annual - Annuel	524.80	467.82	421.91	497.11	498.69	557.93	596.05	809.49	453.10	528.43	765.97
	2005											
	Quarter 1 - Trimestre 1	531.25	473.84	421.50	494.11	537.33	588.36	453.90	563.43	735.57
54	Professional, scientific & technical services - Services professionnels, scientifiques et techniques											
	2001											
	Quarter 1 - Trimestre 1	778.69	577.49	658.52	808.76	946.46	866.00	948.76	860.58	669.81	901.60	876.44
	Quarter 2 - Trimestre 2	773.48	619.15	684.13	796.91	879.75	846.54	866.62	854.73	690.55	862.18	856.84
	Quarter 3 - Trimestre 3	786.67	604.26	674.32	799.76	907.62	859.07	907.66	904.24	682.23	883.63	904.83
	Quarter 4 - Trimestre 4	786.64	627.78	685.57	801.98	880.94	843.06	906.30	896.20	695.52	861.61	897.95
	Annual - Annuel	781.31	607.35	675.59	801.84	903.24	853.97	907.96	878.40	684.54	877.47	883.61
	2002											
	Quarter 1 - Trimestre 1	797.78	642.94	681.91	787.23	919.93	823.91	918.13	927.14	697.19	872.28	925.50
	Quarter 2 - Trimestre 2	802.86	670.56	693.47	778.08	877.47	835.08	962.29	925.79	709.82	856.77	931.75
	Quarter 3 - Trimestre 3	802.27	665.70	691.32	789.48	871.26	819.95	927.64	929.11	710.91	846.53	928.90
	Quarter 4 - Trimestre 4	805.14	671.74	695.97	800.75	866.85	854.47	983.62	901.78	717.67	860.15	912.43
	Annual - Annuel	802.07	662.61	690.79	788.85	883.54	833.98	946.46	920.42	708.98	858.68	924.43
	2003											
	Quarter 1 - Trimestre 1	816.50	638.81	677.90	810.53	857.86	937.02	1,006.03	939.58	701.90	899.82	948.86
	Quarter 2 - Trimestre 2	821.46	653.85	694.34	807.96	862.76	906.30	930.71	974.73	712.75	885.42	968.17
	Quarter 3 - Trimestre 3	810.59	642.41	681.26	811.29	871.16	884.87	948.98	953.71	704.60	878.56	953.10
	Quarter 4 - Trimestre 4	820.21	676.41	716.06	832.07	889.42	894.70	1,034.57	897.68	734.65	892.23	916.76
	Annual - Annuel	817.21	652.90	692.34	815.34	870.42	905.25	980.69	941.06	713.42	888.89	946.59
	2004											
	Quarter 1 - Trimestre 1	816.73	644.50	690.73	828.41	953.86	897.07	991.53	908.60	713.38	923.10	919.20
	Quarter 2 - Trimestre 2	820.08	668.11	697.69	863.96	922.25	919.27	916.59	904.34	731.71	920.67	905.95
	Quarter 3 - Trimestre 3	823.81	677.66	692.25	836.12	894.48	875.09	1,055.49	942.01	725.73	883.79	954.50
	Quarter 4 - Trimestre 4	833.46	690.78	703.68	844.51	918.40	908.67	891.60	954.35	736.25	913.12	946.93
	Annual - Annuel	823.52	670.67	696.10	843.18	921.76	899.50	961.12	926.60	726.82	909.70	930.82
	2005											
	Quarter 1 - Trimestre 1	839.21	668.35	707.25	857.47	975.14	895.06	891.57	966.49	733.45	930.09	958.68
55	Management of companies & enterprises - Gestion de sociétés et d'entreprises											
	2001											
	Quarter 1 - Trimestre 1	877.20	873.98	817.51	811.37	849.72	989.18	832.82	926.71	898.34
	Quarter 2 - Trimestre 2	875.65	1,031.63	916.06	862.71	850.54	907.01	937.66	879.54	817.64
	Quarter 3 - Trimestre 3	876.39	967.90	836.14	900.15	868.16	1,072.13	899.74	971.37	824.96
	Quarter 4 - Trimestre 4	876.44	1,044.45	912.14	881.80	840.13	934.69	946.40	885.29	810.78
	Annual - Annuel	876.42	980.42	869.54	861.73	851.72	975.44	903.28	915.52	836.44
	2002											
	Quarter 1 - Trimestre 1	878.19	1,091.95	949.94	853.57	925.62	961.89	967.82	944.17	780.14
	Quarter 2 - Trimestre 2	878.42	1,080.10	1,060.85	887.65	779.54	916.04	1,011.38	862.51	782.90
	Quarter 3 - Trimestre 3	880.11	1,110.03	945.00	920.67	719.31	980.26	988.93	859.20	800.60
	Quarter 4 - Trimestre 4	878.98	1,099.62	1,030.59	975.92	843.26	914.87	1,033.30	875.88	758.10
	Annual - Annuel	878.95	1,095.35	996.45	911.82	818.93	944.83	1,000.67	884.98	780.43
	2003											
	Quarter 1 - Trimestre 1	874.63	1,023.50	1,065.38	992.86	721.28	992.45	1,029.17	843.79	772.39
	Quarter 2 - Trimestre 2	861.33	1,084.89	946.95	1,044.67	703.46	901.93	1,021.78	807.74	774.85
	Quarter 3 - Trimestre 3	866.12	1,053.28	906.70	923.35	756.21	838.98	959.75	800.09	822.81
	Quarter 4 - Trimestre 4	891.89	1,224.64	1,111.61	979.96	865.37	779.34	1,111.49	817.03	776.92
	Annual - Annuel	873.49	1,095.81	1,007.13	985.63	754.77	878.24	1,030.15	818.26	786.83
	2004											
	Quarter 1 - Trimestre 1	870.15	1,162.83	1,023.13	941.41	1,044.53
	Quarter 2 - Trimestre 2	896.22	1,140.08	1,126.54	1,020.45	1,098.66
	Quarter 3 - Trimestre 3	888.36	1,144.03	986.30	965.57	1,030.07
	Quarter 4 - Trimestre 4	895.31	1,244.25	1,090.75	996.60	1,111.86
	Annual - Annuel	887.61	1,172.58	1,057.41	980.86	1,071.37
	2005											
	Quarter 1 - Trimestre 1	897.48	1,154.42	1,100.19	976.97	1,080.77	682.21	837.13

Table 11

Quarterly and Annual Estimates of Average Weekly Earnings (including overtime) by Enterprise Size of Employment, for All Employees, for Selected Industries, Canada, Provinces and Territories.

(Continued - suite)

Tableau 11

Estimations trimestrielles et annuelles de la rémunération hebdomadaire moyenne (avec surtemps), par taille d'entreprise selon l'emploi, pour l'ensemble des salariés pour une sélection d'industries, Canada, provinces et territoires.

NAICS 2002	Industry	Size - Taille										
		All Sizes - Toutes les tailles	0-4	5-19	20-49	50-99	100-299	300-499	500 +	0-49	50-299	300 +
QUÉBEC												
56	Admin. & support, waste managemt. & remediation services - Services admin., soutien, gestion des déchets, assainissem.											
	2001											
	Quarter 1 - Trimestre 1	\$505.91	\$460.08	\$470.39	\$494.88	\$492.79	\$578.59	\$583.76	\$475.97	\$475.96	\$546.26	\$506.23
	Quarter 2 - Trimestre 2	502.78	522.18	482.35	512.12	494.52	515.84	609.49	455.75	501.72	507.50	500.50
	Quarter 3 - Trimestre 3	504.86	502.32	486.25	503.79	481.24	530.57	632.38	465.19	495.97	511.72	509.18
	Quarter 4 - Trimestre 4	506.08	491.48	502.07	525.17	492.31	513.13	650.97	462.36	506.78	505.39	505.90
	Annual - Annuel	504.90	494.90	485.24	509.12	490.15	534.13	617.57	464.77	495.45	517.40	505.45
	2002											
	Quarter 1 - Trimestre 1	508.19	529.63	477.39	528.44	442.81	526.15	610.43	493.75	506.93	494.89	519.21
	Quarter 2 - Trimestre 2	510.45	545.66	482.00	514.22	454.94	490.04	674.31	496.44	507.40	476.00	538.67
	Quarter 3 - Trimestre 3	512.22	553.21	499.90	525.87	478.64	458.78	647.17	503.43	521.08	466.19	537.75
	Quarter 4 - Trimestre 4	511.74	558.32	506.83	541.89	498.82	455.08	605.10	501.35	530.72	471.64	524.46
	Annual - Annuel	510.73	547.22	491.96	527.61	469.96	480.63	635.72	498.88	516.82	476.56	530.30
	2003											
	Quarter 1 - Trimestre 1	509.98	517.72	496.04	517.31	517.40	492.45	565.19	505.21	508.27	502.12	517.91
	Quarter 2 - Trimestre 2	515.10	516.45	504.75	531.21	520.88	525.85	534.05	498.22	516.55	523.84	506.45
	Quarter 3 - Trimestre 3	512.23	515.83	519.87	500.10	536.38	492.30	536.24	508.93	512.00	510.23	514.16
	Quarter 4 - Trimestre 4	519.06	531.04	528.12	511.02	487.61	497.79	597.23	523.86	522.76	493.68	536.16
	Annual - Annuel	514.11	520.22	512.21	514.80	515.67	502.10	555.96	509.31	514.92	507.53	518.65
	2004											
	Quarter 1 - Trimestre 1	511.44	521.42	492.87	486.47	480.18	520.03	554.00	526.52	496.64	504.27	531.88
	Quarter 2 - Trimestre 2	537.54	545.34	523.18	525.53	527.61	544.60	605.84	533.02	528.87	538.08	546.13
	Quarter 3 - Trimestre 3	534.50	550.00	534.91	530.37	515.09	539.31	535.74	535.64	536.78	529.96	535.65
	Quarter 4 - Trimestre 4	533.39	561.85	542.70	535.67	529.66	511.08	553.84	530.31	544.90	518.17	533.95
	Annual - Annuel	529.35	545.43	523.70	519.39	512.94	528.60	562.84	531.43	527.09	522.54	536.90
	2005											
	Quarter 1 - Trimestre 1	537.90	551.18	533.39	510.65	538.05	573.23	605.04	513.57	529.57	560.45	529.44
61	Educational services - Services d'enseignement											
	2001											
	Quarter 1 - Trimestre 1	693.64	443.34	389.79	515.50	628.14	662.88	798.65	708.52	453.76	652.29	711.88
	Quarter 2 - Trimestre 2	693.83	453.63	393.59	517.38	633.86	679.67	754.63	709.72	458.10	665.26	711.23
	Quarter 3 - Trimestre 3	724.46	434.24	449.42	563.81	639.57	741.60	868.72	733.06	496.35	709.16	742.48
	Quarter 4 - Trimestre 4	726.40	467.19	413.09	533.59	619.41	668.24	755.36	748.78	474.88	653.15	749.07
	Annual - Annuel	708.53	449.59	410.62	531.48	629.97	685.58	801.60	724.09	470.14	668.26	727.56
	2002											
	Quarter 1 - Trimestre 1	712.47	491.13	431.38	516.00	575.96	699.86	841.24	726.71	479.42	661.78	731.49
	Quarter 2 - Trimestre 2	724.38	474.39	426.42	526.56	596.64	696.27	815.68	742.50	479.45	663.99	745.26
	Quarter 3 - Trimestre 3	774.24	474.56	474.03	589.97	654.01	784.37	960.68	784.50	525.99	747.41	795.61
	Quarter 4 - Trimestre 4	775.58	497.47	468.64	580.74	671.35	744.19	842.25	794.57	524.91	721.82	796.79
	Annual - Annuel	745.02	484.34	449.92	552.73	621.40	728.86	870.05	760.41	502.34	695.92	765.50
	2003											
	Quarter 1 - Trimestre 1	758.30	494.90	460.72	566.21	635.96	726.52	827.81	776.50	516.51	697.94	778.71
	Quarter 2 - Trimestre 2	794.92	513.99	480.83	613.23	695.39	806.46	885.17	809.50	547.80	769.35	812.16
	Quarter 3 - Trimestre 3	814.58	505.49	507.40	663.27	715.52	838.97	952.93	824.45	576.33	802.32	833.69
	Quarter 4 - Trimestre 4	762.94	561.99	487.05	597.64	664.49	764.02	802.92	778.38	549.96	734.08	779.40
	Annual - Annuel	780.89	518.80	483.59	607.74	675.81	781.28	873.14	795.47	546.88	748.35	799.09
	2004											
	Quarter 1 - Trimestre 1	773.21	573.93	470.55	578.59	631.35	726.19	811.78	793.83	537.24	695.98	794.46
	Quarter 2 - Trimestre 2	790.22	552.73	486.04	632.92	708.29	747.55	824.21	807.75	564.54	735.49	808.33
	Quarter 3 - Trimestre 3	831.59	558.41	544.68	671.90	748.97	773.94	892.69	851.43	600.99	767.00	853.62
	Quarter 4 - Trimestre 4	779.59	603.88	480.98	622.83	704.17	743.28	777.21	798.07	562.32	732.13	797.34
	Annual - Annuel	791.88	571.87	495.03	624.21	693.96	747.04	830.27	810.71	565.45	731.22	811.47
	2005											
	Quarter 1 - Trimestre 1	787.98	600.47	506.25	622.43	678.37	729.60	816.00	806.76	574.25	714.51	807.11
62	Health care & social assistance - Soins de santé et assistance sociale											
	2001											
	Quarter 1 - Trimestre 1	556.44	402.27	395.72	379.64	491.71	584.72	604.38	637.14	393.23	562.71	630.92
	Quarter 2 - Trimestre 2	558.10	416.12	399.28	380.05	484.95	591.44	618.42	634.24	398.20	564.35	631.21
	Quarter 3 - Trimestre 3	564.76	416.68	402.59	397.13	495.14	606.90	629.40	639.02	404.34	578.19	637.25
	Quarter 4 - Trimestre 4	571.70	424.60	407.49	397.62	472.70	608.92	657.97	649.36	408.85	574.15	650.84
	Annual - Annuel	562.77	414.87	401.32	388.89	485.86	598.15	626.63	639.94	401.23	569.98	637.48
	2002											
	Quarter 1 - Trimestre 1	579.06	458.64	420.74	402.81	478.37	614.09	647.04	657.87	423.91	576.46	655.86
	Quarter 2 - Trimestre 2	587.21	469.06	415.71	394.02	439.18	615.09	666.54	675.30	421.70	564.11	673.65
	Quarter 3 - Trimestre 3	590.47	466.77	425.83	407.30	467.33	623.92	663.57	670.93	429.71	577.80	669.62
	Quarter 4 - Trimestre 4	591.53	469.49	418.66	394.14	445.92	624.08	679.89	675.42	422.88	573.42	676.17
	Annual - Annuel	587.15	466.09	420.21	399.63	457.38	619.31	664.14	670.03	424.57	572.92	668.98
	2003											
	Quarter 1 - Trimestre 1	587.71	464.37	418.31	395.87	456.21	618.08	664.04	672.47	421.97	570.17	670.97

Table 11

Quarterly and Annual Estimates of Average Weekly Earnings
(including overtime) by Enterprise Size of Employment, for
All Employees, for Selected Industries, Canada, Provinces
and Territories.

(Continued - suite)

Tableau 11

Estimations trimestrielles et annuelles de la rémunération
hebdomadaire moyenne (avec surtemps), par taille d'entreprise
selon l'emploi, pour l'ensemble des salariés pour une sélection
d'industries, Canada, provinces et territoires.

NAICS 2002	Industry	Size - Taille										
		All Sizes - Toutes les tailles	0-4	5-19	20-49	50-99	100-299	300-499	500 +	0-49	50-299	300 +
SCIAN 2002	Industrie											
QUÉBEC												
62	Health care & social assistance - Soins de santé et assistance sociale											
	2003											
	Quarter 2 - Trimestre 2	\$587.18	\$477.27	\$426.12	\$395.52	\$443.68	\$624.40	\$677.38	\$663.57	\$428.63	\$568.37	\$665.98
	Quarter 3 - Trimestre 3	593.50	481.37	436.33	404.80	460.90	624.84	678.04	668.62	436.51	574.60	670.24
	Quarter 4 - Trimestre 4	597.01	494.26	445.10	403.60	469.52	642.00	695.46	666.92	443.39	588.99	671.74
	Annual - Annuel	591.40	479.39	431.51	400.07	457.67	627.45	678.64	667.85	432.71	575.67	669.72
	2004											
	Quarter 1 - Trimestre 1	598.67	490.49	441.36	413.93	478.88	631.98	671.94	678.05	443.73	585.87	677.03
	Quarter 2 - Trimestre 2	613.01	506.31	460.88	432.64	473.49	644.20	686.34	691.26	462.52	591.24	690.41
	Quarter 3 - Trimestre 3	607.80	522.11	455.78	430.70	475.84	631.76	682.75	681.94	462.32	581.00	682.07
	Quarter 4 - Trimestre 4	605.33	521.56	472.29	434.99	460.77	647.14	683.04	673.93	470.79	585.86	675.38
	Annual - Annuel	606.25	510.11	457.67	428.25	472.28	638.62	681.10	681.28	459.97	586.03	681.25
	2005											
	Quarter 1 - Trimestre 1	605.99	513.07	476.23	446.42	460.45	636.21	694.95	674.08	474.66	573.61	676.81
71	Arts, entertainment & recreation - Arts, spectacles et loisirs											
	2001											
	Quarter 1 - Trimestre 1	419.04	484.76	340.99	316.72	345.67	366.19	382.71	566.24	357.30	358.08	542.12
	Quarter 2 - Trimestre 2	417.00	466.79	329.11	324.36	352.61	388.47	397.09	626.09	348.80	372.99	590.62
	Quarter 3 - Trimestre 3	421.58	447.64	337.41	336.47	371.83	361.81	424.76	657.65	355.14	366.24	616.97
	Quarter 4 - Trimestre 4	439.38	528.71	367.96	327.68	391.81	385.65	427.28	642.84	373.72	388.09	613.67
	Annual - Annuel	424.21	480.24	343.90	327.07	366.31	375.27	407.85	620.18	358.81	371.51	588.67
	2002											
	Quarter 1 - Trimestre 1	444.62	566.38	380.12	333.30	370.81	368.91	392.58	369.74	550.73
	Quarter 2 - Trimestre 2	433.00	502.85	359.45	332.74	341.72	383.05	369.62	364.99	599.59
	Quarter 3 - Trimestre 3	420.88	476.31	338.62	316.56	341.62	361.61	350.31	352.30	617.00
	Quarter 4 - Trimestre 4	430.23	510.00	362.05	316.44	340.66	371.16	365.89	356.21	597.15
	Annual - Annuel	431.76	511.73	359.60	324.22	346.91	371.06	368.48	359.99	589.39
	2003											
	Quarter 1 - Trimestre 1	419.64	495.14	339.55	326.28	285.43	385.89	360.29	335.09	527.93
	Quarter 2 - Trimestre 2	429.27	495.53	334.26	322.68	309.26	394.80	355.55	355.73	600.52
	Quarter 3 - Trimestre 3	423.23	458.69	325.31	327.49	320.76	365.76	349.37	343.78	595.48
	Quarter 4 - Trimestre 4	426.64	492.45	338.27	311.38	301.76	352.60	352.51	329.12	614.22
	Annual - Annuel	424.66	484.62	334.24	321.90	305.78	373.74	354.28	341.30	581.36
	2004											
	Quarter 1 - Trimestre 1	424.05	495.61	343.27	308.48	288.27	399.34	319.24	584.07	354.54	348.70	541.87
	Quarter 2 - Trimestre 2	445.58	491.19	340.42	324.88	324.15	425.31	435.32	665.83	357.64	377.16	625.79
	Quarter 3 - Trimestre 3	447.96	475.83	354.60	342.25	339.29	422.90	355.31	676.54	369.97	382.91	622.95
	Quarter 4 - Trimestre 4	443.91	532.89	359.31	324.71	316.94	410.00	488.83	689.97	370.88	365.62	654.49
	Annual - Annuel	440.50	498.10	349.64	325.80	319.22	415.03	394.09	648.63	363.60	369.75	605.80
	2005											
	Quarter 1 - Trimestre 1	439.61	521.79	379.48	327.55	322.65	393.49	423.48	580.08	380.20	362.92	555.99
72	Accommodation & food services - Hébergement et services de restauration											
	2001											
	Quarter 1 - Trimestre 1	282.15	255.22	236.99	254.01	286.15	301.82	466.95	395.31	245.82	293.79	410.20
	Quarter 2 - Trimestre 2	285.55	263.77	248.15	259.81	289.23	298.40	438.14	381.82	254.65	293.64	392.52
	Quarter 3 - Trimestre 3	291.88	263.49	252.27	268.31	297.99	321.37	439.91	389.62	259.89	309.28	398.38
	Quarter 4 - Trimestre 4	294.48	268.51	251.54	270.38	300.64	304.88	458.31	409.73	260.90	302.70	417.71
	Annual - Annuel	288.64	262.84	247.41	263.21	293.97	307.20	450.71	393.82	255.46	300.38	404.30
	2002											
	Quarter 1 - Trimestre 1	301.71	293.19	260.10	274.22	299.43	308.67	500.19	395.96	269.14	303.84	419.57
	Quarter 2 - Trimestre 2	301.95	303.21	268.28	270.97	284.06	290.44	448.40	430.77	273.16	287.27	434.11
	Quarter 3 - Trimestre 3	298.69	296.89	267.12	272.71	274.61	295.12	471.98	406.29	272.74	284.57	418.50
	Quarter 4 - Trimestre 4	292.30	278.11	260.99	266.04	270.65	287.03	400.47	412.00	265.16	278.63	410.57
	Annual - Annuel	298.67	292.51	264.26	271.00	281.67	294.81	461.95	411.59	270.15	288.09	420.70
	2003											
	Quarter 1 - Trimestre 1	281.80	265.38	247.20	250.71	262.18	297.66	428.39	384.18	250.87	279.09	393.03
	Quarter 2 - Trimestre 2	278.87	268.39	250.08	250.90	261.03	279.52	401.99	389.36	252.75	269.68	391.71
	Quarter 3 - Trimestre 3	288.41	279.62	262.26	260.61	261.32	295.65	452.55	393.91	263.87	277.03	407.03
	Quarter 4 - Trimestre 4	281.00	275.04	254.41	251.18	250.35	269.39	439.45	407.86	255.76	259.09	414.65
	Annual - Annuel	282.57	272.26	253.61	253.45	258.65	285.54	431.49	393.45	255.93	271.15	401.28
	2004											
	Quarter 1 - Trimestre 1	272.62	260.87	238.92	243.00	247.17	288.86	365.24	403.35	242.96	265.97	395.28
	Quarter 2 - Trimestre 2	300.44	280.01	258.23	271.11	293.79	328.30	395.70	425.27	265.87	309.06	418.05
	Quarter 3 - Trimestre 3	312.61	302.59	272.96	286.56	305.73	330.03	416.95	425.03	281.80	316.24	423.14
	Quarter 4 - Trimestre 4	287.90	281.07	250.20	255.37	265.98	300.44	402.78	414.97	255.74	281.31	411.90
	Annual - Annuel	293.91	281.93	255.53	264.67	278.84	311.95	396.83	417.37	262.16	293.49	412.52
	2005											
	Quarter 1 - Trimestre 1	280.99	277.07	251.34	259.94	274.10	270.15	375.43	382.25	257.49	272.26	380.72

Table 11

Quarterly and Annual Estimates of Average Weekly Earnings (including overtime) by Enterprise Size of Employment, for All Employees, for Selected Industries, Canada, Provinces and Territories.

(Continued - suite)

Tableau 11

Estimations trimestrielles et annuelles de la rémunération hebdomadaire moyenne (avec surtemps), par taille d'entreprise selon l'emploi, pour l'ensemble des salariés pour une sélection d'industries, Canada, provinces et territoires.

NAICS 2002	Industry	Size - Taille										
		All Sizes - Toutes les tailles	0-4	5-19	20-49	50-99	100-299	300-499	500 +	0-49	50-299	300 +
QUÉBEC												
81	Other services (except public administration) - Autres services, sauf les administrations publiques											
	2001											
	Quarter 1 - Trimestre 1	\$469.24	\$424.22	\$454.57	\$512.82	\$598.44	\$507.92	\$538.07	\$470.77	\$453.11	\$550.52	\$491.35
	Quarter 2 - Trimestre 2	471.62	439.82	459.30	508.99	581.45	489.85	546.09	442.51	460.91	531.83	476.87
	Quarter 3 - Trimestre 3	477.05	432.89	467.82	522.39	576.73	507.32	517.67	480.90	464.48	540.30	494.82
	Quarter 4 - Trimestre 4	482.20	435.94	471.42	514.79	608.23	498.98	493.75	533.77	466.18	556.98	517.93
	Annual - Annuel	475.06	433.22	463.36	514.75	591.41	500.90	521.65	481.04	461.23	544.61	495.42
	2002											
	Quarter 1 - Trimestre 1	486.60	460.63	473.07	499.95	566.43	504.30	515.80	534.43	473.77	538.04	526.90
	Quarter 2 - Trimestre 2	484.55	466.02	471.49	471.71	549.66	502.62	499.16	572.33	469.73	528.38	543.78
	Quarter 3 - Trimestre 3	484.43	457.23	478.40	483.91	508.67	504.70	540.02	565.39	472.39	506.75	556.87
	Quarter 4 - Trimestre 4	483.06	456.41	482.35	469.62	513.24	515.88	529.45	539.78	470.96	514.47	536.12
	Annual - Annuel	484.63	460.01	476.30	480.77	533.07	507.03	520.05	552.98	471.70	520.95	540.75
	2003											
	Quarter 1 - Trimestre 1	478.94	450.66	475.38	480.10	507.13	533.03	528.69	490.98	468.52	518.32	503.47
	Quarter 2 - Trimestre 2	487.36	459.23	481.35	493.14	535.16	531.68	547.48	483.67	476.81	533.51	500.89
	Quarter 3 - Trimestre 3	494.35	460.91	482.28	504.39	509.55	540.49	603.18	539.51	479.96	524.50	556.56
	Quarter 4 - Trimestre 4	501.35	469.10	491.87	511.47	530.23	553.48	542.62	533.64	488.91	541.07	535.89
	Annual - Annuel	490.64	460.03	482.74	497.65	520.61	540.02	554.47	513.05	478.63	529.64	524.64
	2004											
	Quarter 1 - Trimestre 1	495.33	462.14	483.45	501.17	538.83	528.16	519.21	568.70	480.49	533.81	556.04
	Quarter 2 - Trimestre 2	513.94	465.03	489.75	547.99	637.02	542.23	546.18	574.41	493.99	589.35	567.19
	Quarter 3 - Trimestre 3	515.68	472.61	493.15	537.57	632.62	566.89	545.00	552.91	496.02	597.10	550.96
	Quarter 4 - Trimestre 4	515.58	480.42	485.27	533.25	635.43	553.08	635.37	555.77	493.78	591.80	572.29
	Annual - Annuel	510.27	470.05	488.00	530.00	610.03	548.76	558.09	562.72	491.16	578.67	561.60
	2005											
	Quarter 1 - Trimestre 1	518.91	476.05	488.64	550.38	619.87	524.44	705.79	573.76	497.47	570.74	603.66
91	Public administration - Administrations publiques											
	2001											
	Quarter 1 - Trimestre 1	776.59	511.55	382.32	478.65	705.84	767.59	716.66	821.97	437.33	750.69	814.46
	Quarter 2 - Trimestre 2	759.57	566.48	413.11	504.44	681.39	711.20	690.12	800.18	468.25	703.60	793.74
	Quarter 3 - Trimestre 3	780.71	503.40	399.71	529.70	679.33	759.08	653.12	823.44	466.91	738.75	815.71
	Quarter 4 - Trimestre 4	791.61	520.13	410.21	580.67	723.18	757.57	825.37	823.32	490.38	749.16	823.42
	Annual - Annuel	776.91	525.77	401.05	519.68	697.13	748.61	718.38	817.03	464.73	735.38	811.59
	2002											
	Quarter 1 - Trimestre 1	804.13	639.41	470.43	507.92	839.30	814.60	664.86	836.80	501.55	821.91	828.74
	Quarter 2 - Trimestre 2	813.68	514.38	394.85	477.94	680.53	699.87	577.03	863.36	440.29	694.42	852.59
	Quarter 3 - Trimestre 3	820.19	520.78	422.62	500.29	645.09	723.77	642.41	867.08	463.37	701.15	860.00
	Quarter 4 - Trimestre 4	827.90	578.23	461.81	534.47	711.14	766.55	754.08	865.76	503.33	750.49	861.10
	Annual - Annuel	816.55	561.04	437.65	505.99	721.74	752.30	662.80	858.55	478.06	743.47	850.85
	2003											
	Quarter 1 - Trimestre 1	839.52	549.25	445.82	539.10	678.92	699.64	658.71	884.70	492.96	694.00	875.94
	Quarter 2 - Trimestre 2	869.09	614.90	484.99	590.03	732.10	746.47	652.73	909.71	539.10	742.62	901.79
	Quarter 3 - Trimestre 3	875.98	609.34	490.18	595.20	717.09	741.14	714.92	916.96	542.97	735.08	911.14
	Quarter 4 - Trimestre 4	894.32	628.32	515.59	606.20	787.87	802.31	760.95	930.87	562.23	798.74	925.48
	Annual - Annuel	870.02	600.06	484.62	582.97	727.71	747.86	695.14	910.86	534.66	742.63	903.86
	2004											
	Quarter 1 - Trimestre 1	910.07	588.35	487.20	539.29	705.42	769.26	871.20	959.86	518.70	750.86	957.37
	Quarter 2 - Trimestre 2	892.01	597.56	471.39	541.71	724.15	783.68	779.72	937.71	512.68	767.13	933.45
	Quarter 3 - Trimestre 3	884.14	615.63	474.12	578.78	698.16	769.82	805.41	928.36	529.21	748.83	924.53
	Quarter 4 - Trimestre 4	898.25	609.57	487.71	543.94	763.71	763.00	881.32	941.24	521.34	763.21	939.67
	Annual - Annuel	896.07	602.69	480.12	550.72	722.23	771.66	832.96	941.74	520.45	757.39	938.68
	2005											
	Quarter 1 - Trimestre 1	909.07	615.71	492.62	580.11	767.42	787.01	856.07	951.04	538.32	781.32	948.33
11-91N	Industrial aggregate (excluding unclassified) - Ensemble des industries sauf les entreprises non classifiées											
	2001											
	Quarter 1 - Trimestre 1	624.27	467.84	466.08	523.42	598.09	631.61	685.89	738.13	485.71	617.69	732.15
	Quarter 2 - Trimestre 2	622.98	495.96	482.93	530.18	586.13	614.81	661.89	735.24	501.91	602.59	726.77
	Quarter 3 - Trimestre 3	628.77	483.46	477.75	535.90	594.02	627.79	681.81	750.67	498.64	613.13	742.78
	Quarter 4 - Trimestre 4	634.29	495.16	484.01	543.30	595.23	631.52	694.64	749.35	506.68	615.93	743.61
	Annual - Annuel	627.58	485.74	477.81	533.32	593.32	626.42	680.61	743.28	498.37	612.31	736.24
	2002											
	Quarter 1 - Trimestre 1	639.70	520.55	490.03	536.25	585.77	635.24	687.53	755.29	512.44	613.58	748.22
	Quarter 2 - Trimestre 2	642.09	529.35	493.91	531.95	561.69	612.38	712.52	773.78	514.59	590.16	767.37
	Quarter 3 - Trimestre 3	645.39	526.91	501.49	541.33	571.84	617.54	719.50	775.90	520.71	597.49	769.81
	Quarter 4 - Trimestre 4	651.27	531.58	511.14	547.89	574.30	626.00	720.65	773.00	528.29	603.37	767.79
	Annual - Annuel	644.68	527.17	499.20	539.38	573.12	622.50	710.11	769.54	519.07	600.86	763.35
	2003											
	Quarter 1 - Trimestre 1	651.48	506.61	493.82	538.05	566.10	638.81	711.87	782.04	511.91	606.97	774.87

Table 11

Quarterly and Annual Estimates of Average Weekly Earnings (including overtime) by Enterprise Size of Employment, for All Employees, for Selected Industries, Canada, Provinces and Territories.

(Continued - suite)

Tableau 11

Estimations trimestrielles et annuelles de la rémunération hebdomadaire moyenne (avec surtemps), par taille d'entreprise selon l'emploi, pour l'ensemble des salariés pour une sélection d'industries, Canada, provinces et territoires.

NAICS 2002	Industry	Size - Taille										
		All Sizes - Toutes les tailles	0-4	5-19	20-49	50-99	100-299	300-499	500 +	0-49	50-299	300 +
QUÉBEC												
11-91N Industrial aggregate (excluding unclassified) - Ensemble des industries sauf les entreprises non classifiées												
2003												
	Quarter 2 - Trimestre 2	\$657.73	\$522.27	\$504.43	\$551.92	\$573.30	\$638.68	\$704.70	\$791.12	\$524.79	\$610.16	\$782.23
	Quarter 3 - Trimestre 3	658.96	528.39	508.79	553.52	576.14	636.78	726.42	794.10	528.62	609.95	786.63
	Quarter 4 - Trimestre 4	663.29	543.06	520.87	562.26	583.84	646.33	730.34	783.20	540.16	618.74	777.81
	Annual - Annuel	657.90	525.27	507.02	551.56	575.00	640.17	718.40	787.57	526.47	611.52	780.35
2004												
	Quarter 1 - Trimestre 1	662.62	525.92	501.97	547.86	576.64	650.91	720.64	793.33	523.14	617.83	786.19
	Quarter 2 - Trimestre 2	673.74	538.46	512.95	571.26	617.79	671.75	716.71	797.05	538.56	647.97	788.88
	Quarter 3 - Trimestre 3	674.51	552.81	517.24	568.99	614.19	670.41	732.48	799.18	542.66	645.70	792.17
	Quarter 4 - Trimestre 4	670.67	556.35	518.12	565.96	611.74	668.72	722.30	788.21	542.81	643.80	781.79
	Annual - Annuel	670.44	543.51	512.76	563.73	605.14	665.56	723.10	794.43	536.98	638.93	787.25
	Quarter 1 - Trimestre 1	671.83	549.24	515.51	566.46	615.43	666.77	737.51	786.17	540.36	644.33	781.69
ONTARIO												
11 Forestry, logging & support - Foresterie, exploitation et soutien												
2001												
	Quarter 1 - Trimestre 1	872.84	664.02	736.53	950.13	837.22	870.29	769.77	848.79	1,039.20
	Quarter 2 - Trimestre 2	880.78	656.89	733.29	857.62	937.78	993.48	738.09	959.77	1,022.97
	Quarter 3 - Trimestre 3	914.88	696.74	770.77	831.67	890.07	902.20	763.15	895.24	1,059.93
	Quarter 4 - Trimestre 4	900.24	717.34	770.68	954.87	997.28	906.40	802.48	957.48	1,011.67
	Annual - Annuel	893.62	684.75	753.09	900.54	903.63	913.05	769.35	907.40	1,035.87
2002												
	Quarter 1 - Trimestre 1	890.18	710.80	763.92	927.76	788.46	878.51	1,057.55
	Quarter 2 - Trimestre 2	909.69	691.44	732.62	829.58	741.64	926.22	1,105.12
	Quarter 3 - Trimestre 3	917.48	727.57	748.09	889.86	778.81	818.12	1,124.74
	Quarter 4 - Trimestre 4	908.91	731.46	784.14	909.99	794.84	783.82	1,118.22
	Annual - Annuel	906.73	715.93	757.41	891.87	776.87	850.77	1,102.48
2003												
	Quarter 1 - Trimestre 1	901.03	724.57	754.44	944.70	787.43	822.39	1,113.78
	Quarter 2 - Trimestre 2	872.44	694.68	698.91	871.11	736.15	801.64	1,069.84
	Quarter 3 - Trimestre 3	915.69	720.79	755.37	917.46	784.21	833.80	1,111.94
	Quarter 4 - Trimestre 4	903.46	735.55	780.14	908.77	795.57	865.30	1,096.59
	Annual - Annuel	898.78	719.20	748.18	911.88	776.83	830.92	1,098.01
2004												
	Quarter 1 - Trimestre 1	901.63	714.34	753.04	917.55	772.46	893.32	1,135.90
	Quarter 2 - Trimestre 2	877.04	697.96	735.67	896.73	755.40	903.83	1,046.02
	Quarter 3 - Trimestre 3	873.11	725.72	751.44	936.72	784.31	897.46	991.46
	Quarter 4 - Trimestre 4	915.60	738.37	807.30	1,038.01	829.80	916.99	1,062.02
	Annual - Annuel	891.45	719.60	762.94	948.74	786.48	902.58	1,053.45
2005												
	Quarter 1 - Trimestre 1	937.95	735.23	824.80	1,044.75	838.54	964.48	1,134.14
21 Mining & oil & gas extraction - Extraction minière et extraction de pétrole et de gaz												
2001												
	Quarter 1 - Trimestre 1	1,123.78	791.09	840.68	924.82	1,291.94	1,224.19	862.58	1,250.93	1,153.52
	Quarter 2 - Trimestre 2	1,115.30	806.26	826.17	1,047.74	1,158.56	1,154.25	913.54	1,155.96	1,157.32
	Quarter 3 - Trimestre 3	1,089.94	780.06	799.38	982.70	1,053.92	1,110.77	872.65	1,088.62	1,144.14
	Quarter 4 - Trimestre 4	1,094.46	801.57	801.40	989.04	861.31	1,250.17	878.32	1,116.52	1,144.61
	Annual - Annuel	1,105.90	794.17	816.59	990.22	1,097.69	1,183.50	882.68	1,150.75	1,150.01
2002												
	Quarter 1 - Trimestre 1	1,097.00	843.40	815.06	926.05	861.78	1,054.56	1,159.97
	Quarter 2 - Trimestre 2	1,087.87	817.77	803.25	973.59	873.21	1,052.77	1,151.01
	Quarter 3 - Trimestre 3	1,093.20	751.83	798.17	1,040.80	895.45	1,062.26	1,153.64
	Quarter 4 - Trimestre 4	1,096.17	818.10	833.43	967.82	893.82	1,081.77	1,153.60
	Annual - Annuel	1,093.48	807.50	811.66	980.63	881.88	1,062.96	1,154.51
2003												
	Quarter 1 - Trimestre 1	1,099.33	834.26	773.20	948.66	850.27	1,084.11	1,158.39
	Quarter 2 - Trimestre 2	1,101.01	854.59	839.79	958.78	886.09	1,083.74	1,157.29
	Quarter 3 - Trimestre 3	1,119.32	926.18	837.29	989.77	905.77	1,044.74	1,192.42
	Quarter 4 - Trimestre 4	1,127.87	914.19	825.63	914.54	874.65	1,055.82	1,207.34
	Annual - Annuel	1,112.22	881.58	821.63	952.34	880.15	1,066.25	1,179.26
2004												
	Quarter 1 - Trimestre 1	1,148.55	931.60	775.06	833.11	824.95	1,135.14	1,216.31
	Quarter 2 - Trimestre 2	1,103.86	992.06	840.15	991.62	912.51	1,012.60	1,169.29
	Quarter 3 - Trimestre 3	1,135.30	972.38	903.75	941.56	925.80	1,036.05	1,201.23
	Quarter 4 - Trimestre 4	1,114.22	949.91	932.12	997.55	959.13	1,097.31	1,152.13
	Annual - Annuel	1,125.19	959.94	867.38	945.81	908.74	1,067.70	1,184.54

Table 11

Quarterly and Annual Estimates of Average Weekly Earnings (including overtime) by Enterprise Size of Employment, for All Employees, for Selected Industries, Canada, Provinces and Territories.

(Continued - suite)

Tableau 11

Estimations trimestrielles et annuelles de la rémunération hebdomadaire moyenne (avec surtemps), par taille d'entreprise selon l'emploi, pour l'ensemble des salariés pour une sélection d'industries, Canada, provinces et territoires.

NAICS 2002	Industry	Size - Taille										
		All Sizes - Toutes les tailles	0-4	5-19	20-49	50-99	100-299	300-499	500 +	0-49	50-299	300 +
ONTARIO												
21	Mining & oil & gas extraction - Extraction minière et extraction de pétrole et de gaz											
	2005											
	Quarter 1 - Trimestre 1	\$1,100.56	\$925.88	\$806.07	\$890.52	\$856.45	\$1,117.98	\$1,144.43
22	Utilities - Services publics											
	2001											
	Quarter 1 - Trimestre 1	1,080.13	657.76	728.08	822.02	\$848.03	\$823.95	\$1,002.29	\$1,126.61	764.58	829.91	1,122.17
	Quarter 2 - Trimestre 2	1,083.23	716.83	798.69	805.26	714.09	757.04	825.83	1,138.48	792.90	745.52	1,125.85
	Quarter 3 - Trimestre 3	1,091.71	752.71	836.82	871.22	966.79	968.41	1,000.08	1,116.97	844.10	967.94	1,112.90
	Quarter 4 - Trimestre 4	1,092.78	727.02	902.17	976.75	1,045.70	1,019.25	1,155.48	1,104.69	920.36	1,026.09	1,106.51
	Annual - Annuel	1,086.97	715.01	805.84	869.14	897.24	892.63	989.19	1,121.75	826.78	893.85	1,116.88
	2002											
	Quarter 1 - Trimestre 1	1,104.49	719.86	837.77	901.41	1,004.52	970.02	893.02	1,137.68	862.13	977.32	1,130.27
	Quarter 2 - Trimestre 2	1,108.23	737.59	848.16	960.36	1,012.62	1,059.63	793.74	1,133.14	900.06	1,045.86	1,124.39
	Quarter 3 - Trimestre 3	1,107.36	765.05	916.35	1,063.63	1,225.22	1,294.18	1,051.90	1,096.96	985.27	1,276.05	1,095.77
	Quarter 4 - Trimestre 4	1,118.21	671.36	933.44	1,027.77	1,147.70	1,190.66	1,166.08	1,117.73	957.81	1,179.11	1,119.43
	Annual - Annuel	1,109.60	724.01	884.23	991.05	1,097.59	1,121.51	989.40	1,121.27	928.01	1,115.35	1,117.39
	2003											
	Quarter 1 - Trimestre 1	1,105.24	661.77	900.46	1,016.98	1,048.89	1,062.28	1,271.92	1,112.44	933.24	1,058.71	1,117.34
	Quarter 2 - Trimestre 2	1,113.29	682.81	806.57	895.82	877.20	938.24	918.31	1,154.61	842.94	924.18	1,145.88
	Quarter 3 - Trimestre 3	1,063.47	654.59	823.93	874.85	879.78	945.90	990.31	1,092.27	832.51	928.49	1,088.88
	Quarter 4 - Trimestre 4	1,071.86	648.12	833.89	912.39	862.22	948.42	933.34	1,098.53	859.55	922.67	1,094.95
	Annual - Annuel	1,088.51	661.74	841.84	922.28	917.90	973.35	1,029.37	1,114.39	866.17	958.75	1,111.78
	2004											
	Quarter 1 - Trimestre 1	1,083.77	697.43	856.92	1,018.84	996.44	982.66	1,171.01	1,097.72	925.67	987.18	1,099.12
	Quarter 2 - Trimestre 2	1,049.06	735.02	854.19	950.31	993.11	962.28	1,066.40	1,062.44	891.47	971.49	1,062.54
	Quarter 3 - Trimestre 3	1,021.52	657.66	779.77	864.63	862.72	904.84	801.19	1,048.51	811.08	893.96	1,042.82
	Quarter 4 - Trimestre 4	1,060.33	753.66	822.50	843.39	891.73	909.37	715.55	1,096.11	826.39	905.09	1,085.71
	Annual - Annuel	1,053.47	711.34	828.51	914.91	941.19	937.51	922.62	1,075.99	862.02	938.54	1,072.35
	2005											
	Quarter 1 - Trimestre 1	1,035.50	711.27	804.89	807.57	1,003.43	880.25	795.97	915.06	1,057.80
23	Construction - Construction											
	2001											
	Quarter 1 - Trimestre 1	864.90	672.20	787.50	960.49	1,020.24	1,021.19	1,150.50	1,010.50	793.12	1,020.70	1,044.16
	Quarter 2 - Trimestre 2	862.70	689.52	780.22	938.67	980.79	1,004.33	1,215.72	984.37	798.62	991.80	1,018.27
	Quarter 3 - Trimestre 3	861.62	665.66	765.28	941.00	1,011.53	1,006.20	1,181.12	1,019.50	785.79	1,009.06	1,051.07
	Quarter 4 - Trimestre 4	851.54	664.89	778.61	939.87	980.54	990.18	1,127.78	969.64	787.37	985.16	1,003.75
	Annual - Annuel	859.97	672.62	777.10	943.96	997.14	1,004.50	1,164.37	995.33	791.03	1,000.63	1,028.80
	2002											
	Quarter 1 - Trimestre 1	840.05	661.91	777.07	917.93	943.90	955.35	1,270.56	983.38	778.71	949.61	1,035.82
	Quarter 2 - Trimestre 2	842.61	659.98	753.47	920.18	950.07	978.98	1,158.11	1,012.49	774.56	963.62	1,039.68
	Quarter 3 - Trimestre 3	843.36	673.37	756.80	897.79	959.24	951.51	984.17	1,056.23	773.64	955.67	1,039.63
	Quarter 4 - Trimestre 4	864.40	680.90	778.80	915.63	988.00	977.12	1,026.15	1,083.13	791.98	982.87	1,067.99
	Annual - Annuel	847.97	669.16	765.98	912.32	961.77	966.00	1,083.50	1,036.01	779.71	963.77	1,046.42
	2003											
	Quarter 1 - Trimestre 1	864.07	658.05	778.17	922.51	929.38	1,007.85	1,107.05	1,163.71	783.97	967.46	1,151.78
	Quarter 2 - Trimestre 2	870.65	672.98	771.36	926.60	1,010.46	1,029.57	1,090.45	1,079.71	788.12	1,019.53	1,081.84
	Quarter 3 - Trimestre 3	879.05	682.68	773.40	927.12	1,018.04	1,009.28	1,073.07	1,147.21	793.75	1,013.84	1,129.29
	Quarter 4 - Trimestre 4	896.76	692.20	805.11	949.90	1,019.06	1,029.30	1,126.52	1,139.38	815.65	1,023.78	1,135.75
	Annual - Annuel	878.24	677.04	781.94	931.94	998.35	1,019.18	1,100.12	1,131.21	795.80	1,008.24	1,123.93
	2004											
	Quarter 1 - Trimestre 1	878.66	675.67	801.07	944.91	975.27	999.05	1,116.65	1,124.57	804.20	986.17	1,122.96
	Quarter 2 - Trimestre 2	898.57	676.41	792.03	989.18	1,054.32	1,008.09	1,162.37	1,127.99	816.66	1,032.66	1,135.82
	Quarter 3 - Trimestre 3	897.44	680.25	789.72	971.91	1,052.74	1,036.62	1,159.15	1,095.47	814.00	1,045.20	1,111.89
	Quarter 4 - Trimestre 4	912.71	699.51	810.76	996.04	1,044.17	1,040.82	1,074.47	1,144.66	834.67	1,042.53	1,127.54
	Annual - Annuel	897.58	683.03	798.13	976.70	1,034.62	1,023.12	1,129.26	1,122.86	817.83	1,029.20	1,124.36
	2005											
	Quarter 1 - Trimestre 1	912.46	682.40	827.90	994.17	1,022.20	1,052.73	1,185.62	1,150.78	832.08	1,037.12	1,158.50
31-33	Manufacturing - Fabrication											
	2001											
	Quarter 1 - Trimestre 1	873.70	714.53	685.52	772.36	792.86	834.02	826.70	966.55	731.30	818.89	948.32
	Quarter 2 - Trimestre 2	882.65	716.79	716.13	787.65	807.66	821.35	833.33	978.37	751.72	816.40	959.92
	Quarter 3 - Trimestre 3	885.54	708.00	708.88	777.51	817.38	857.90	845.18	972.58	743.10	843.15	955.77
	Quarter 4 - Trimestre 4	889.27	738.28	721.54	792.55	825.50	861.48	843.28	970.93	758.42	848.54	954.31
	Annual - Annuel	882.76	719.36	708.05	782.52	810.65	843.49	837.11	972.12	746.15	831.56	954.58
	2002											
	Quarter 1 - Trimestre 1	896.37	733.32	726.57	790.81	822.64	858.86	853.28	985.77	759.29	845.90	967.78
	Quarter 2 - Trimestre 2	903.58	730.47	716.59	774.67	815.26	864.27	884.51	999.10	747.33	846.31	984.63
	Quarter 3 - Trimestre 3	909.33	728.62	722.58	782.94	802.58	874.55	861.51	1,011.32	753.87	847.90	990.96

Table 11

Quarterly and Annual Estimates of Average Weekly Earnings (including overtime) by Enterprise Size of Employment, for All Employees, for Selected Industries, Canada, Provinces and Territories.

(Continued - suite)

Tableau 11

Estimations trimestrielles et annuelles de la rémunération hebdomadaire moyenne (avec surtemps), par taille d'entreprise selon l'emploi, pour l'ensemble des salariés pour une sélection d'industries, Canada, provinces et territoires.

NAICS 2002	Industry	Size - Taille										
		All Sizes - Toutes les tailles	0-4	5-19	20-49	50-99	100-299	300-499	500 +	0-49	50-299	300 +
ONTARIO												
31-33 Manufacturing - Fabrication												
	2002											
	Quarter 4 - Trimestre 4	\$914.75	\$742.25	\$744.63	\$799.55	\$814.72	\$879.60	\$874.96	\$1,008.29	\$772.34	\$855.64	\$990.14
	Annual - Annuel	906.10	733.71	727.51	786.96	813.59	869.40	868.36	1,001.29	758.18	848.96	983.54
	2003											
	Quarter 1 - Trimestre 1	916.39	682.45	723.83	790.56	815.89	871.06	890.12	1,019.82	753.90	850.56	1,002.02
	Quarter 2 - Trimestre 2	918.09	672.20	730.87	792.60	817.98	871.79	905.63	1,019.51	756.87	851.78	1,003.76
	Quarter 3 - Trimestre 3	913.14	676.37	743.28	798.87	820.12	866.23	892.01	1,011.22	765.38	849.33	994.57
	Quarter 4 - Trimestre 4	923.84	716.63	766.01	823.28	843.16	876.99	915.91	1,013.07	790.68	864.60	999.07
	Annual - Annuel	917.84	686.86	740.89	801.30	824.25	871.51	900.98	1,015.96	766.65	854.07	999.88
	2004											
	Quarter 1 - Trimestre 1	931.06	695.81	733.14	817.83	835.31	871.99	928.53	1,037.30	772.83	858.74	1,022.25
	Quarter 2 - Trimestre 2	937.16	696.33	746.49	842.73	863.19	889.00	910.10	1,033.63	790.21	879.60	1,015.15
	Quarter 3 - Trimestre 3	935.74	715.45	747.81	839.12	851.70	882.69	917.70	1,034.33	791.26	871.32	1,017.06
	Quarter 4 - Trimestre 4	932.90	742.79	771.84	858.89	861.98	872.91	906.46	1,022.72	813.18	868.93	1,006.10
	Annual - Annuel	934.23	712.49	749.77	839.53	853.07	879.11	915.53	1,032.01	791.79	869.62	1,015.15
	2005											
	Quarter 1 - Trimestre 1	939.78	710.44	756.72	843.69	859.90	886.08	894.45	1,041.47	796.51	876.72	1,020.32
41 Wholesale Trade - Commerce de gros												
	2001											
	Quarter 1 - Trimestre 1	828.37	713.31	730.11	825.72	880.89	891.34	858.36	858.79	763.06	886.92	858.70
	Quarter 2 - Trimestre 2	843.93	745.81	749.39	829.78	880.84	875.10	902.89	893.31	779.46	877.65	895.16
	Quarter 3 - Trimestre 3	847.95	728.19	734.13	815.99	885.73	904.54	859.77	927.52	764.08	896.34	914.83
	Quarter 4 - Trimestre 4	850.84	763.44	775.96	857.04	901.50	902.31	904.61	859.51	803.20	901.96	867.37
	Annual - Annuel	842.72	737.85	747.40	831.78	887.20	893.31	881.14	884.23	777.37	890.65	883.65
	2002											
	Quarter 1 - Trimestre 1	847.85	720.42	750.89	819.37	855.97	898.36	937.31	916.52	770.69	879.88	920.45
	Quarter 2 - Trimestre 2	846.51	730.94	755.30	809.07	874.04	874.67	922.74	916.44	772.40	875.69	917.62
	Quarter 3 - Trimestre 3	846.60	731.29	746.70	807.63	849.49	877.86	947.62	929.17	768.44	865.68	932.47
	Quarter 4 - Trimestre 4	850.51	764.02	778.67	833.69	846.30	887.17	870.03	907.16	797.92	870.25	901.31
	Annual - Annuel	847.87	736.88	757.79	817.40	857.27	884.31	920.90	917.23	777.44	872.76	917.88
	2003											
	Quarter 1 - Trimestre 1	859.42	718.11	761.55	824.00	867.41	915.34	925.08	933.40	778.52	894.71	932.17
	Quarter 2 - Trimestre 2	854.24	732.46	775.19	827.74	869.36	910.86	897.83	903.41	789.14	892.88	902.48
	Quarter 3 - Trimestre 3	851.27	751.00	776.24	812.43	842.27	913.82	909.16	905.54	786.83	882.39	906.13
	Quarter 4 - Trimestre 4	863.61	799.50	809.75	841.45	883.90	913.20	893.23	883.70	820.82	900.52	885.08
	Annual - Annuel	857.12	749.64	780.74	826.38	865.69	913.29	905.99	906.28	793.85	892.63	906.23
	2004											
	Quarter 1 - Trimestre 1	862.17	749.09	786.82	828.07	858.42	934.29	931.12	906.52	797.05	902.00	909.97
	Quarter 2 - Trimestre 2	867.08	751.42	788.62	874.42	911.18	903.09	957.19	887.20	816.32	906.42	897.56
	Quarter 3 - Trimestre 3	861.08	769.11	780.84	852.99	879.71	889.38	911.16	908.59	807.43	885.39	909.00
	Quarter 4 - Trimestre 4	866.09	796.94	808.06	882.50	884.92	908.31	880.30	876.45	835.22	898.96	877.02
	Annual - Annuel	864.10	766.50	791.13	859.36	883.25	908.62	919.90	894.69	814.00	898.16	898.45
	2005											
	Quarter 1 - Trimestre 1	861.09	756.43	790.33	862.32	907.43	926.73	891.26	868.28	812.65	919.16	871.81
44-45 Retail trade - Commerce de détail												
	2001											
	Quarter 1 - Trimestre 1	440.53	422.57	412.76	524.85	531.95	498.48	439.95	395.41	451.66	517.70	397.44
	Quarter 2 - Trimestre 2	440.80	438.93	422.53	528.28	528.15	478.17	423.75	392.91	460.76	507.08	394.52
	Quarter 3 - Trimestre 3	443.52	427.78	415.97	527.69	545.26	487.55	423.47	397.87	454.92	520.16	399.21
	Quarter 4 - Trimestre 4	442.59	451.45	431.65	528.66	532.20	477.17	373.20	394.47	467.00	506.83	393.47
	Annual - Annuel	441.88	435.18	420.75	527.38	534.40	485.00	414.91	395.16	458.58	512.84	396.13
	2002											
	Quarter 1 - Trimestre 1	444.93	445.04	421.17	512.30	539.23	481.12	494.18	399.14	456.44	512.29	402.66
	Quarter 2 - Trimestre 2	445.48	453.96	425.02	490.80	507.64	431.97	509.65	421.31	453.24	470.69	424.42
	Quarter 3 - Trimestre 3	450.68	462.01	436.10	501.69	517.32	434.51	496.53	421.60	463.73	476.75	424.35
	Quarter 4 - Trimestre 4	450.56	481.11	447.52	498.50	502.65	429.93	482.34	420.50	471.89	467.47	422.81
	Annual - Annuel	447.96	460.71	432.44	500.67	516.13	442.69	495.28	415.62	461.37	480.73	418.54
	2003											
	Quarter 1 - Trimestre 1	451.49	447.05	424.71	485.30	497.89	427.43	672.15	437.16	450.31	463.96	445.55
	Quarter 2 - Trimestre 2	464.36	458.22	439.05	505.57	536.14	430.23	494.21	449.86	466.20	484.18	451.50
	Quarter 3 - Trimestre 3	467.57	463.06	447.49	512.08	524.01	448.96	562.56	446.55	472.99	489.58	450.79
	Quarter 4 - Trimestre 4	461.79	486.44	460.09	506.46	509.68	455.91	494.87	430.86	482.06	485.78	433.46
	Annual - Annuel	461.32	463.85	442.78	502.45	516.89	439.92	552.41	440.91	467.96	480.77	445.09
	2004											
	Quarter 1 - Trimestre 1	459.11	467.98	443.22	490.26	490.94	454.21	689.44	438.36	464.97	474.87	446.57
	Quarter 2 - Trimestre 2	469.96	445.67	428.06	515.58	542.10	492.65	526.22	451.90	461.20	520.15	454.33
	Quarter 3 - Trimestre 3	473.76	446.88	433.42	518.75	539.93	483.08	550.78	459.61	465.07	514.65	462.56
	Quarter 4 - Trimestre 4	471.95	483.54	450.36	536.06	542.54	464.55	510.00	443.69	485.85	507.53	446.04
	Annual - Annuel	468.78	460.99	438.57	515.15	528.38	473.33	565.86	448.40	469.24	503.96	452.31

Table 11

Quarterly and Annual Estimates of Average Weekly Earnings (including overtime) by Enterprise Size of Employment, for All Employees, for Selected Industries, Canada, Provinces and Territories.

(Continued - suite)

Tableau 11

Estimations trimestrielles et annuelles de la rémunération hebdomadaire moyenne (avec surtemps), par taille d'entreprise selon l'emploi, pour l'ensemble des salariés pour une sélection d'industries, Canada, provinces et territoires.

NAICS 2002	Industry	Size - Taille										
		All Sizes - Toutes les tailles	0-4	5-19	20-49	50-99	100-299	300-499	500 +	0-49	50-299	300 +
SCIAN 2002	Industrie											
ONTARIO												
44-45 Retail trade - Commerce de détail												
2005												
	Quarter 1 - Trimestre 1	\$472.87	\$468.30	\$437.22	\$521.35	\$526.05	\$486.00	\$491.39	\$457.25	\$471.99	\$508.19	\$458.38
48-49 Transportation & warehousing - Transport et entreposage												
2001												
	Quarter 1 - Trimestre 1	762.91	647.75	689.98	734.91	714.94	721.84	762.85	800.06	700.06	719.20	797.40
	Quarter 2 - Trimestre 2	763.20	656.47	681.98	706.85	715.89	697.29	775.91	811.39	687.08	704.49	808.93
	Quarter 3 - Trimestre 3	774.16	669.86	712.78	757.26	779.77	760.50	783.85	797.24	721.59	767.86	796.23
	Quarter 4 - Trimestre 4	777.35	707.55	721.52	768.69	785.14	745.75	816.92	796.13	737.34	760.24	797.61
	Annual - Annuel	769.37	671.00	701.54	741.79	748.44	731.14	784.75	801.26	711.56	737.70	800.07
2002												
	Quarter 1 - Trimestre 1	783.39	696.28	723.35	761.47	745.28	737.16	868.86	811.86	733.27	740.18	815.59
	Quarter 2 - Trimestre 2	792.39	697.65	703.76	773.09	760.69	787.25	879.74	817.63	730.00	776.89	821.44
	Quarter 3 - Trimestre 3	797.15	722.71	732.64	788.48	779.12	800.86	810.49	816.88	753.04	792.47	816.53
	Quarter 4 - Trimestre 4	796.66	731.50	733.73	765.13	765.53	775.98	881.09	821.27	746.11	771.84	824.48
	Annual - Annuel	792.37	712.22	723.35	772.07	762.61	774.80	861.32	816.92	740.70	770.09	819.53
2003												
	Quarter 1 - Trimestre 1	785.02	665.39	691.65	725.98	731.07	744.04	932.49	825.66	700.41	738.81	831.69
	Quarter 2 - Trimestre 2	787.76	667.60	706.92	743.48	732.93	764.14	888.08	825.71	714.30	751.43	829.01
	Quarter 3 - Trimestre 3	771.25	678.93	703.88	743.06	746.57	755.64	802.24	801.42	715.06	751.95	801.46
	Quarter 4 - Trimestre 4	769.47	695.81	723.06	743.59	741.16	740.90	843.84	794.43	726.11	741.01	797.16
	Annual - Annuel	778.49	677.06	706.35	739.16	737.96	751.24	868.67	812.19	714.03	745.83	815.27
2004												
	Quarter 1 - Trimestre 1	757.08	655.96	673.05	723.42	699.39	703.34	911.43	796.14	690.19	701.71	802.44
	Quarter 2 - Trimestre 2	766.94	655.40	696.45	747.53	732.68	729.10	863.25	797.57	708.97	730.63	801.42
	Quarter 3 - Trimestre 3	770.44	675.02	709.21	758.29	760.92	744.23	836.06	793.43	722.33	751.02	795.92
	Quarter 4 - Trimestre 4	769.06	699.00	716.24	769.89	731.13	741.81	824.68	790.62	734.39	737.41	792.66
	Annual - Annuel	765.93	671.61	698.82	749.85	730.59	729.59	857.19	794.41	714.08	730.01	798.05
2005												
	Quarter 1 - Trimestre 1	767.00	660.81	691.11	734.77	729.47	742.48	844.67	797.11	702.49	736.89	800.32
51 Information & cultural industries - Industrie de l'information et industrie culturelle												
2001												
	Quarter 1 - Trimestre 1	859.32	693.90	697.14	843.73	840.27	892.00	893.38	877.62	753.76	874.98	879.12
	Quarter 2 - Trimestre 2	857.73	728.25	754.85	841.69	885.64	915.25	840.61	865.25	784.30	904.76	863.09
	Quarter 3 - Trimestre 3	871.02	700.80	739.15	860.62	857.24	942.80	894.69	880.45	781.97	912.27	881.69
	Quarter 4 - Trimestre 4	876.24	783.02	744.33	882.93	890.15	963.63	863.36	879.59	808.09	937.51	878.14
	Annual - Annuel	866.18	726.30	733.90	857.85	868.28	927.13	873.17	875.75	782.31	906.62	875.51
2002												
	Quarter 1 - Trimestre 1	886.61	726.84	734.29	866.75	972.41	1,000.42	902.43	886.55	787.58	990.35	887.68
	Quarter 2 - Trimestre 2	889.30	737.65	717.09	876.04	1,008.54	989.53	928.41	887.45	785.91	996.64	890.43
	Quarter 3 - Trimestre 3	886.40	716.03	692.31	849.71	981.26	992.63	876.11	894.08	760.58	988.28	892.83
	Quarter 4 - Trimestre 4	888.52	786.66	747.25	854.69	983.26	1,014.71	861.88	887.33	798.37	1,002.75	885.76
	Annual - Annuel	887.71	742.25	722.69	861.94	986.47	999.28	893.25	888.88	783.16	994.49	889.18
2003												
	Quarter 1 - Trimestre 1	893.93	659.58	711.76	808.79	950.22	1,005.53	921.86	907.03	742.88	985.14	908.01
	Quarter 2 - Trimestre 2	885.17	713.85	736.42	829.28	967.91	1,046.69	852.16	882.80	771.90	1,017.02	880.86
	Quarter 3 - Trimestre 3	884.15	717.56	742.08	791.71	874.52	982.84	853.88	899.70	759.35	940.46	897.13
	Quarter 4 - Trimestre 4	869.37	810.96	760.12	814.23	901.50	1,004.28	823.78	866.82	792.20	962.70	864.52
	Annual - Annuel	883.00	725.53	737.21	810.99	921.08	1,009.77	864.87	888.87	766.53	975.54	887.44
2004												
	Quarter 1 - Trimestre 1	882.42	722.18	758.47	815.99	929.66	1,041.90	886.07	877.87	777.00	1,001.22	878.36
	Quarter 2 - Trimestre 2	887.45	715.02	759.55	854.93	890.63	1,021.34	927.74	886.70	790.95	972.03	889.01
	Quarter 3 - Trimestre 3	878.00	724.60	763.36	817.02	910.95	1,003.06	910.57	877.32	779.14	967.17	879.31
	Quarter 4 - Trimestre 4	883.69	833.75	754.38	852.31	944.55	993.12	889.35	879.66	808.87	974.58	880.27
	Annual - Annuel	882.89	748.81	758.95	834.70	918.66	1,015.63	902.89	880.39	788.86	979.02	881.74
2005												
	Quarter 1 - Trimestre 1	894.14	734.72	748.90	862.34	938.90	1,054.03	920.78	889.39	792.53	1,007.33	891.44
52 Finance & insurance - Finance et assurances												
2001												
	Quarter 1 - Trimestre 1	901.06	892.59	951.15	1,115.04	1,231.20	1,055.23	1,059.52	838.09	986.21	1,135.06	850.76
	Quarter 2 - Trimestre 2	910.35	1,038.02	980.56	1,077.06	1,057.06	1,015.64	1,077.94	855.38	1,028.53	1,033.77	869.11
	Quarter 3 - Trimestre 3	913.93	984.38	968.86	1,062.64	1,202.76	985.00	989.75	864.32	1,002.95	1,080.61	872.54
	Quarter 4 - Trimestre 4	896.31	1,050.16	940.43	1,053.80	1,201.59	1,013.79	970.88	838.07	1,006.38	1,099.40	846.33
	Annual - Annuel	905.44	989.67	960.16	1,077.23	1,173.96	1,017.20	1,023.22	848.98	1,006.18	1,087.20	859.73
2002												
	Quarter 1 - Trimestre 1	897.05	940.72	944.30	1,043.81	1,227.62	1,026.23	1,001.53	839.98	975.58	1,116.25	850.99
	Quarter 2 - Trimestre 2	898.47	959.51	919.63	1,018.02	1,268.99	1,007.78	1,053.95	842.27	963.23	1,120.21	854.31
	Quarter 3 - Trimestre 3	888.67	962.61	902.42	1,009.68	1,235.09	993.81	1,050.16	833.61	954.38	1,099.12	845.38

Table 11

Quarterly and Annual Estimates of Average Weekly Earnings (including overtime) by Enterprise Size of Employment, for All Employees, for Selected Industries, Canada, Provinces and Territories.

(Continued - suite)

Tableau 11

Estimations trimestrielles et annuelles de la rémunération hebdomadaire moyenne (avec surtemps), par taille d'entreprise selon l'emploi, pour l'ensemble des salariés pour une sélection d'industries, Canada, provinces et territoires.

NAICS 2002	Industry	Size - Taille										
		All Sizes - Toutes les tailles	0-4	5-19	20-49	50-99	100-299	300-499	500 +	0-49	50-299	300 +
SCIAN 2002	Industrie											
ONTARIO												
52	Finance & insurance - Finance et assurances											
	2002											
	Quarter 4 - Trimestre 4	\$880.49	\$970.73	\$914.37	\$982.26	\$1,246.44	\$948.48	\$1,012.51	\$828.81	\$952.44	\$1,078.89	\$837.67
	Annual - Annuel	891.08	958.53	919.96	1,012.99	1,244.50	993.22	1,028.92	836.08	961.27	1,103.22	847.03
	2003											
	Quarter 1 - Trimestre 1	926.23	905.81	978.15	1,064.53	1,445.19	1,090.70	1,230.80	850.48	986.27	1,242.79	869.04
	Quarter 2 - Trimestre 2	879.04	901.26	937.79	1,002.66	1,172.22	1,068.47	1,081.69	817.59	949.26	1,113.25	831.48
	Quarter 3 - Trimestre 3	880.91	928.04	937.09	1,032.52	1,091.27	1,043.75	1,103.51	820.40	966.75	1,063.40	835.44
	Quarter 4 - Trimestre 4	905.37	1,032.44	984.29	1,051.70	1,128.13	1,086.22	1,212.51	830.61	1,019.24	1,103.36	849.57
	Annual - Annuel	897.79	940.55	959.20	1,037.74	1,208.16	1,072.12	1,154.27	829.76	980.46	1,129.34	846.33
	2004											
	Quarter 1 - Trimestre 1	931.97	934.07	996.68	1,150.46	1,255.76	1,067.76	1,211.74	857.80	1,028.75	1,144.06	877.84
	Quarter 2 - Trimestre 2	924.05	954.23	1,076.08	1,125.94	1,237.76	1,116.75	1,188.62	833.69	1,061.40	1,162.82	855.68
	Quarter 3 - Trimestre 3	928.81	917.38	1,042.57	1,055.44	1,200.58	1,115.24	1,216.96	852.39	1,015.38	1,150.52	874.11
	Quarter 4 - Trimestre 4	943.38	984.37	1,075.83	1,117.56	1,210.22	1,115.69	1,236.39	861.83	1,066.20	1,154.06	884.05
	Annual - Annuel	932.03	947.39	1,048.54	1,112.69	1,225.60	1,104.18	1,213.17	851.43	1,043.04	1,152.92	872.91
	2005											
	Quarter 1 - Trimestre 1	952.22	965.91	1,063.05	1,167.46	1,286.94	1,160.54	1,217.62	863.91	1,071.79	1,212.07	887.99
53	Real estate & rental & leasing - Services immobiliers et services de location et de location à bail											
	2001											
	Quarter 1 - Trimestre 1	680.90	653.72	624.34	645.86	634.59	779.80	679.89	725.79	639.40	724.52	719.26
	Quarter 2 - Trimestre 2	667.73	675.15	633.37	638.29	623.85	719.99	636.78	697.25	648.39	684.99	688.91
	Quarter 3 - Trimestre 3	672.25	670.99	606.55	633.97	590.10	739.36	779.13	719.14	633.59	679.14	728.06
	Quarter 4 - Trimestre 4	684.61	662.40	609.44	678.95	581.12	725.50	700.42	772.00	643.90	667.01	761.30
	Annual - Annuel	676.38	665.50	618.38	648.69	606.58	741.29	701.96	728.71	641.30	688.97	724.84
	2002											
	Quarter 1 - Trimestre 1	673.15	637.55	651.91	690.86	572.78	732.57	794.96	684.77	656.76	669.71	698.55
	Quarter 2 - Trimestre 2	664.60	688.77	637.94	696.39	540.31	738.07	749.77	648.99	670.14	661.55	658.60
	Quarter 3 - Trimestre 3	644.53	662.79	613.37	566.49	577.24	669.97	772.56	699.94	614.60	632.18	707.54
	Quarter 4 - Trimestre 4	662.21	694.59	654.73	631.87	587.70	691.88	719.49	671.26	660.45	647.60	676.75
	Annual - Annuel	660.88	671.11	638.76	642.80	570.35	707.10	761.10	675.25	649.86	651.90	684.65
	2003											
	Quarter 1 - Trimestre 1	654.06	658.39	617.39	636.56	586.93	730.61	638.82	683.85	634.99	666.43	677.90
	Quarter 2 - Trimestre 2	653.00	667.37	619.54	635.67	555.19	709.41	500.75	713.86	638.44	641.00	686.20
	Quarter 3 - Trimestre 3	659.83	670.58	611.04	619.81	583.74	716.40	563.36	723.95	632.22	660.32	704.64
	Quarter 4 - Trimestre 4	674.34	716.26	639.64	641.67	590.46	727.63	550.95	718.58	663.66	665.48	695.98
	Annual - Annuel	660.45	678.19	621.95	633.35	579.18	720.99	562.60	710.75	642.31	658.37	691.59
	2004											
	Quarter 1 - Trimestre 1	680.79	668.03	651.08	617.83	577.91	806.01	549.16	747.95	647.22	704.05	716.26
	Quarter 2 - Trimestre 2	692.83	702.53	653.80	655.91	649.24	752.55	623.12	733.67	669.27	705.40	719.26
	Quarter 3 - Trimestre 3	681.58	680.90	622.09	675.76	646.83	737.76	561.79	731.25	653.30	696.72	712.19
	Quarter 4 - Trimestre 4	701.19	735.94	662.68	694.12	635.66	733.73	528.22	743.67	693.52	689.75	718.23
	Annual - Annuel	689.15	697.25	647.09	660.45	627.76	757.25	565.71	738.85	665.82	698.88	716.45
	2005											
	Quarter 1 - Trimestre 1	688.21	662.96	664.11	676.10	594.31	734.19	649.60	731.16	666.75	673.13	721.81
54	Professional, scientific & technical services - Services professionnels, scientifiques et techniques											
	2001											
	Quarter 1 - Trimestre 1	969.88	820.99	837.15	1,019.53	1,177.44	1,128.91	1,261.87	917.39	878.65	1,148.71	982.10
	Quarter 2 - Trimestre 2	968.82	870.36	864.77	1,021.62	1,091.08	1,095.71	1,212.10	929.79	907.31	1,093.77	975.58
	Quarter 3 - Trimestre 3	976.44	830.87	855.88	1,034.43	1,107.35	1,086.01	1,240.22	980.44	893.90	1,094.91	1,023.12
	Quarter 4 - Trimestre 4	965.68	875.65	880.07	1,063.48	1,115.29	1,016.66	1,322.12	891.96	924.66	1,058.48	968.45
	Annual - Annuel	970.22	849.59	859.45	1,034.53	1,122.77	1,083.57	1,259.95	930.18	901.12	1,099.91	987.31
	2002											
	Quarter 1 - Trimestre 1	983.18	862.41	875.97	1,062.93	1,185.46	1,051.11	1,437.49	901.44	919.58	1,108.98	1,001.88
	Quarter 2 - Trimestre 2	981.12	874.81	855.67	1,011.95	1,142.41	1,054.88	1,416.69	939.73	905.90	1,092.70	1,028.07
	Quarter 3 - Trimestre 3	978.84	879.14	859.73	1,010.59	1,094.67	1,019.20	1,195.15	1,011.41	908.75	1,050.83	1,040.92
	Quarter 4 - Trimestre 4	985.12	951.15	878.13	1,023.61	1,104.18	1,022.68	1,037.97	997.08	943.22	1,058.68	1,003.57
	Annual - Annuel	982.05	891.71	867.27	1,026.13	1,131.14	1,036.71	1,281.40	963.87	919.34	1,077.39	1,018.73
	2003											
	Quarter 1 - Trimestre 1	994.46	869.73	871.94	1,032.02	1,189.60	1,106.84	1,059.73	1,024.03	915.27	1,142.39	1,029.99
	Quarter 2 - Trimestre 2	995.21	895.97	881.02	1,036.87	1,155.51	1,113.79	1,063.11	1,009.64	928.40	1,132.09	1,018.30
	Quarter 3 - Trimestre 3	993.56	899.25	891.64	1,028.71	1,129.31	1,098.13	1,151.71	988.37	931.88	1,111.87	1,016.81
	Quarter 4 - Trimestre 4	1,008.28	968.83	928.38	1,042.47	1,132.67	1,097.33	1,232.96	943.22	973.84	1,112.86	997.85
	Annual - Annuel	997.86	908.44	893.10	1,035.05	1,151.22	1,103.97	1,129.99	992.01	937.33	1,124.62	1,015.86
	2004											
	Quarter 1 - Trimestre 1	1,022.79	902.12	927.13	1,067.90	1,208.05	1,158.57	1,252.18	985.86	957.06	1,180.04	1,030.81
	Quarter 2 - Trimestre 2	1,031.44	901.50	923.56	1,106.43	1,227.33	1,134.59	1,146.49	1,033.55	963.41	1,174.57	1,052.36
	Quarter 3 - Trimestre 3	1,017.98	889.51	911.18	1,082.72	1,190.92	1,142.74	1,143.96	1,012.53	949.24	1,162.86	1,034.95
	Quarter 4 - Trimestre 4	1,029.64	973.90	941.95	1,103.92	1,208.47	1,125.82	993.94	996.57	994.75	1,160.84	996.12

Table 11

Quarterly and Annual Estimates of Average Weekly Earnings (including overtime) by Enterprise Size of Employment, for All Employees, for Selected Industries, Canada, Provinces and Territories.

(Continued - suite)

Tableau 11

Estimations trimestrielles et annuelles de la rémunération hebdomadaire moyenne (avec surtemps), par taille d'entreprise selon l'emploi, pour l'ensemble des salariés pour une sélection d'industries, Canada, provinces et territoires.

NAICS 2002	Industry	Size - Taille										
		All Sizes - Toutes les tailles	0-4	5-19	20-49	50-99	100-299	300-499	500 +	0-49	50-299	300 +
SCIAN 2002	Industrie											
ONTARIO												
54	Professional, scientific & technical services - Services professionnels, scientifiques et techniques											
	2004											
	Annual - Annuel	\$1,025.48	\$917.11	\$925.96	\$1,090.02	\$1,208.58	\$1,140.13	\$1,135.45	\$1,007.43	\$966.21	\$1,169.32	\$1,029.13
	2005											
	Quarter 1 - Trimestre 1	1,034.93	889.74	925.55	1,127.98	1,294.66	1,172.15	1,147.73	995.26	967.44	1,224.33	1,020.53
55	Management of companies & enterprises - Gestion de sociétés et d'entreprises											
	2001											
	Quarter 1 - Trimestre 1	825.20	1,361.49	978.06	864.93	869.99	793.69	1,083.04	824.19	631.69
	Quarter 2 - Trimestre 2	826.20	1,390.26	942.38	812.08	845.26	768.03	1,077.16	793.40	649.69
	Quarter 3 - Trimestre 3	826.38	1,303.93	977.15	774.51	745.58	738.71	1,052.40	740.90	716.56
	Quarter 4 - Trimestre 4	827.49	1,355.79	928.48	790.75	714.54	708.22	1,057.39	710.03	736.67
	Annual - Annuel	826.34	1,353.45	957.15	812.46	803.85	751.49	1,068.14	768.98	688.25
	2002											
	Quarter 1 - Trimestre 1	831.68	1,391.07	1,011.14	871.01	764.60	676.62	1,121.28	704.62	704.27
	Quarter 2 - Trimestre 2	835.39	1,534.81	1,028.48	808.32	687.94	654.01	1,151.84	664.96	676.15
	Quarter 3 - Trimestre 3	839.71	1,444.83	1,087.73	834.82	726.83	695.53	1,148.43	708.31	692.06
	Quarter 4 - Trimestre 4	840.87	1,521.25	1,180.57	852.71	718.25	601.19	1,206.92	653.41	675.02
	Annual - Annuel	836.99	1,473.79	1,081.17	840.03	723.35	657.83	1,158.18	682.28	686.91
	2003											
	Quarter 1 - Trimestre 1	842.14	1,426.32	1,167.38	887.60	679.41	650.18	586.56	728.13	1,184.08	661.87	708.15
	Quarter 2 - Trimestre 2	869.07	1,434.18	1,102.51	868.61	699.35	624.54	661.65	782.90	1,158.01	654.74	766.15
	Quarter 3 - Trimestre 3	884.07	1,362.29	1,026.78	855.13	685.34	658.00	887.87	823.72	1,097.36	668.98	832.91
	Quarter 4 - Trimestre 4	910.47	1,448.45	1,038.20	879.02	827.81	708.50	840.35	818.72	1,135.53	756.68	822.11
	Annual - Annuel	875.83	1,418.09	1,083.46	872.77	721.97	659.18	743.32	786.27	1,143.96	684.44	780.06
	2004											
	Quarter 1 - Trimestre 1	946.78	1,393.16	1,096.90	833.49	943.90	828.27	1,011.20	819.44	1,127.17	875.85	852.65
	Quarter 2 - Trimestre 2	902.53	1,320.82	1,024.78	872.87	779.41	657.06	1,085.93	815.52	1,093.83	699.06	857.41
	Quarter 3 - Trimestre 3	874.00	1,225.06	980.77	817.03	745.88	596.30	1,091.31	815.20	1,022.92	650.89	862.01
	Quarter 4 - Trimestre 4	884.10	1,343.01	967.54	848.42	822.44	557.09	957.49	820.90	1,072.15	657.28	845.91
	Annual - Annuel	901.51	1,320.14	1,017.30	842.14	823.76	653.84	1,032.94	817.77	1,078.91	717.23	854.41
	2005											
	Quarter 1 - Trimestre 1	903.41	1,374.27	992.42	872.03	673.57	702.24	1,002.49	821.11	1,098.23	690.70	850.41
56	Admin. & support, waste managemt. & remediation services - Services admin., soutien, gestion des déchets, assainissem.											
	2001											
	Quarter 1 - Trimestre 1	549.48	608.06	583.93	654.13	572.73	567.29	498.50	504.68	612.83	569.05	503.79
	Quarter 2 - Trimestre 2	545.72	603.95	571.15	628.55	600.06	559.53	468.19	506.51	596.95	573.28	500.32
	Quarter 3 - Trimestre 3	547.14	565.29	563.17	622.39	590.96	574.20	488.28	511.11	582.29	579.92	507.42
	Quarter 4 - Trimestre 4	550.33	608.44	590.48	636.34	605.57	563.37	505.23	501.23	609.09	577.30	501.88
	Annual - Annuel	548.16	595.64	576.89	635.13	592.51	566.14	489.84	505.84	599.85	574.93	503.32
	2002											
	Quarter 1 - Trimestre 1	552.66	631.13	593.84	618.47	609.82	576.86	507.50	502.00	610.36	588.03	502.86
	Quarter 2 - Trimestre 2	551.36	608.11	577.37	593.86	572.12	550.15	504.21	528.45	589.54	557.41	524.36
	Quarter 3 - Trimestre 3	552.81	607.37	590.40	586.98	565.17	553.90	508.03	528.21	593.02	557.65	525.18
	Quarter 4 - Trimestre 4	553.38	639.58	602.08	609.22	578.78	561.96	509.03	513.27	612.68	567.73	512.56
	Annual - Annuel	552.56	621.08	590.74	601.63	580.86	560.30	507.21	518.03	601.09	567.21	516.29
	2003											
	Quarter 1 - Trimestre 1	555.03	624.31	606.37	603.49	579.91	593.63	565.66	502.85	609.16	588.66	512.59
	Quarter 2 - Trimestre 2	551.71	613.84	614.53	605.27	580.35	602.74	555.88	488.20	611.19	595.09	496.83
	Quarter 3 - Trimestre 3	548.66	598.34	601.64	602.36	572.16	581.04	583.15	490.64	601.16	577.95	504.61
	Quarter 4 - Trimestre 4	551.66	638.13	627.51	623.68	581.37	591.31	544.49	488.96	628.59	587.89	497.48
	Annual - Annuel	551.72	618.32	612.42	608.63	578.44	592.17	562.08	492.55	612.40	587.38	502.77
	2004											
	Quarter 1 - Trimestre 1	559.85	638.81	606.67	604.82	587.33	577.22	550.26	521.50	612.70	580.86	525.12
	Quarter 2 - Trimestre 2	573.81	615.35	624.47	647.49	614.24	572.45	534.00	542.37	629.82	586.58	541.32
	Quarter 3 - Trimestre 3	564.36	593.37	616.09	647.20	589.42	575.88	534.40	529.48	620.96	580.69	530.12
	Quarter 4 - Trimestre 4	566.07	649.47	650.95	664.56	605.88	587.65	527.98	513.02	655.08	594.02	515.01
	Annual - Annuel	566.08	623.15	624.75	640.92	598.85	578.30	536.21	526.55	629.75	585.51	527.79
	2005											
	Quarter 1 - Trimestre 1	562.57	644.82	628.66	649.64	613.10	573.96	528.72	518.44	639.40	587.50	519.72
61	Educational services - Services d'enseignement											
	2001											
	Quarter 1 - Trimestre 1	662.99	517.64	434.11	511.29	601.83	610.47	574.12	677.95	476.14	607.06	676.53
	Quarter 2 - Trimestre 2	684.41	554.40	431.23	477.92	522.39	605.72	639.49	704.03	467.08	573.66	703.19
	Quarter 3 - Trimestre 3	742.90	546.30	469.22	535.30	625.06	677.93	739.02	763.95	506.85	658.00	763.31
	Quarter 4 - Trimestre 4	715.26	560.17	463.59	543.13	614.70	697.16	598.88	732.14	509.82	662.55	730.08
	Annual - Annuel	699.65	544.77	448.83	516.53	591.65	647.19	648.87	717.35	489.62	625.31	716.21

Table 11

Quarterly and Annual Estimates of Average Weekly Earnings (including overtime) by Enterprise Size of Employment, for All Employees, for Selected Industries, Canada, Provinces and Territories.

(Continued - suite)

Tableau 11

Estimations trimestrielles et annuelles de la rémunération hebdomadaire moyenne (avec surtemps), par taille d'entreprise selon l'emploi, pour l'ensemble des salariés pour une sélection d'industries, Canada, provinces et territoires.

NAICS 2002	Industry	Size - Taille										
		All Sizes - Toutes les tailles	0-4	5-19	20-49	50-99	100-299	300-499	500 +	0-49	50-299	300 +
SCIAN 2002	Industrie											
ONTARIO												
61	Educational services - Services d'enseignement											
	2002											
	Quarter 1 - Trimestre 1	\$683.52	\$593.50	\$456.37	\$532.62	\$597.57	\$698.92	\$640.83	\$696.24	\$507.20	\$657.84	\$695.36
	Quarter 2 - Trimestre 2	713.03	611.02	470.88	500.74	608.99	687.82	697.90	729.31	505.27	655.15	728.73
	Quarter 3 - Trimestre 3	779.84	608.74	500.24	573.22	669.52	815.10	981.33	791.54	546.46	760.98	796.96
	Quarter 4 - Trimestre 4	771.63	640.71	513.24	1,738.87	622.67	701.81	774.68	760.37	1,022.47	672.10	760.61
	Annual - Annuel	735.34	613.58	484.84	852.38	623.62	726.51	793.11	742.18	648.37	686.23	743.19
	2003											
	Quarter 1 - Trimestre 1	726.75	584.98	476.41	3,644.89	575.30	635.31	784.64	663.75	1,765.79	611.94	665.79
	Quarter 2 - Trimestre 2	720.77	609.77	491.83	1,836.98	610.88	660.57	785.07	701.78	1,045.80	640.66	703.33
	Quarter 3 - Trimestre 3	789.51	636.54	505.00	568.79	670.65	725.92	905.45	809.50	552.47	704.94	812.23
	Quarter 4 - Trimestre 4	762.83	670.50	504.78	546.02	673.28	719.06	760.66	779.98	548.22	700.76	779.55
	Annual - Annuel	748.12	625.93	494.24	1,678.66	631.24	684.31	812.32	734.87	986.41	663.49	736.51
	2004											
	Quarter 1 - Trimestre 1	759.21	638.43	473.57	534.28	647.79	720.61	791.41	776.60	524.32	694.41	776.90
	Quarter 2 - Trimestre 2	770.28	584.79	511.33	572.35	658.63	742.98	752.94	787.81	547.48	711.26	787.11
	Quarter 3 - Trimestre 3	808.35	596.58	523.52	594.50	659.68	773.92	828.95	830.64	563.02	735.34	830.59
	Quarter 4 - Trimestre 4	782.29	609.08	511.31	581.09	695.46	752.87	720.69	799.94	554.87	730.56	798.75
	Annual - Annuel	778.52	606.83	504.65	569.20	665.67	747.80	779.90	796.82	547.01	717.80	796.46
	2005											
	Quarter 1 - Trimestre 1	781.10	600.17	508.67	570.86	707.07	750.40	748.83	797.77	548.01	734.84	797.08
62	Health care & social assistance - Soins de santé et assistance sociale											
	2001											
	Quarter 1 - Trimestre 1	593.81	511.17	464.72	504.53	528.77	546.89	551.83	672.26	490.12	541.11	659.86
	Quarter 2 - Trimestre 2	595.71	517.26	469.18	497.58	530.53	539.68	538.98	677.41	492.35	536.72	663.43
	Quarter 3 - Trimestre 3	605.49	509.36	471.51	507.37	537.84	556.33	603.03	683.40	492.60	550.23	675.16
	Quarter 4 - Trimestre 4	612.31	520.94	485.96	513.50	552.42	563.02	591.17	688.82	503.44	559.49	679.51
	Annual - Annuel	601.94	514.63	473.16	505.75	537.63	551.49	571.41	680.61	494.68	546.97	669.64
	2002											
	Quarter 1 - Trimestre 1	618.71	535.00	493.40	504.73	553.62	571.71	600.96	697.65	508.81	565.43	688.37
	Quarter 2 - Trimestre 2	621.34	537.97	486.83	469.72	542.39	580.94	606.70	708.46	497.63	568.11	699.01
	Quarter 3 - Trimestre 3	627.57	544.58	482.82	466.89	576.85	579.53	607.73	714.42	497.03	578.60	704.50
	Quarter 4 - Trimestre 4	631.81	538.42	489.02	465.87	565.47	579.86	605.23	722.68	497.94	574.90	712.20
	Annual - Annuel	624.90	539.03	488.09	475.92	559.56	578.04	605.14	710.94	500.30	571.72	701.13
	2003											
	Quarter 1 - Trimestre 1	626.22	533.33	477.48	453.33	549.87	571.92	584.53	724.99	487.58	564.44	711.34
	Quarter 2 - Trimestre 2	632.00	534.59	481.49	446.70	535.89	565.01	552.69	743.04	488.04	554.84	724.80
	Quarter 3 - Trimestre 3	635.32	559.49	491.24	460.13	531.00	583.36	590.20	732.05	502.53	565.20	717.36
	Quarter 4 - Trimestre 4	644.13	595.28	509.03	470.42	538.87	589.73	610.66	735.34	522.48	572.65	723.22
	Annual - Annuel	634.47	555.06	489.98	457.77	538.86	577.57	584.93	733.87	500.19	564.30	719.20
	2004											
	Quarter 1 - Trimestre 1	656.95	584.84	506.67	479.70	551.99	590.50	605.04	758.75	521.72	577.56	744.53
	Quarter 2 - Trimestre 2	662.90	603.06	536.10	545.16	580.72	591.83	604.55	745.66	559.02	588.25	733.06
	Quarter 3 - Trimestre 3	663.33	587.74	522.30	520.04	563.10	587.98	608.95	757.06	541.67	580.00	744.45
	Quarter 4 - Trimestre 4	667.41	626.04	551.87	539.51	576.78	591.90	623.78	746.60	570.60	587.04	736.38
	Annual - Annuel	662.68	600.34	529.61	519.74	567.99	590.54	610.36	751.97	548.22	583.21	739.58
	2005											
	Quarter 1 - Trimestre 1	655.45	612.37	548.80	530.14	569.28	582.01	626.27	730.55	563.84	577.95	722.12
71	Arts, entertainment & recreation - Arts, spectacles et loisirs											
	2001											
	Quarter 1 - Trimestre 1	456.81	467.08	320.29	292.63	327.85	365.07	431.89	592.52	335.25	350.39	570.61
	Quarter 2 - Trimestre 2	455.48	510.70	368.56	333.20	362.92	414.00	441.64	591.06	371.16	390.77	569.39
	Quarter 3 - Trimestre 3	459.03	505.88	368.50	345.36	346.62	409.16	499.27	609.57	375.43	382.76	590.10
	Quarter 4 - Trimestre 4	469.80	570.72	374.33	354.13	368.70	448.18	481.16	590.14	392.94	415.94	575.27
	Annual - Annuel	460.20	513.18	359.63	334.62	353.40	412.11	464.25	595.70	370.42	387.38	576.18
	2002											
	Quarter 1 - Trimestre 1	473.31	560.90	375.31	345.95	383.57	416.53	393.15	604.57	390.79	403.37	567.35
	Quarter 2 - Trimestre 2	468.29	532.65	364.87	342.32	379.49	392.01	484.54	619.74	376.53	386.55	601.80
	Quarter 3 - Trimestre 3	460.03	546.15	351.04	327.52	358.42	373.71	478.30	630.51	364.53	367.05	608.36
	Quarter 4 - Trimestre 4	475.90	569.96	359.63	357.97	379.43	385.35	445.58	618.06	391.04	382.70	596.25
	Annual - Annuel	469.09	552.44	362.29	342.31	374.18	390.80	446.52	618.34	379.85	383.64	593.37
	2003											
	Quarter 1 - Trimestre 1	473.73	546.93	367.55	357.51	394.76	392.67	504.64	581.79	390.56	393.53	572.01
	Quarter 2 - Trimestre 2	455.19	555.61	348.82	332.04	386.06	375.83	540.21	574.68	367.16	380.39	570.32
	Quarter 3 - Trimestre 3	447.53	507.11	352.07	338.69	365.38	375.47	504.78	572.48	365.75	371.07	563.36
	Quarter 4 - Trimestre 4	465.11	515.97	342.23	322.80	344.72	436.74	469.55	596.27	360.65	397.91	581.02
	Annual - Annuel	459.75	530.65	352.31	336.90	372.67	393.55	505.70	581.11	370.26	384.59	571.52
	2004											
	Quarter 1 - Trimestre 1	454.22	479.71	350.09	305.52	326.32	437.28	365.62	565.49	354.52	392.61	544.20
	Quarter 2 - Trimestre 2	440.59	481.63	334.54	319.98	340.01	474.04	444.72	535.97	348.22	416.61	525.45

Table 11

Quarterly and Annual Estimates of Average Weekly Earnings
(including overtime) by Enterprise Size of Employment, for
All Employees, for Selected Industries, Canada, Provinces
and Territories.

(Continued - suite)

Tableau 11

Estimations trimestrielles et annuelles de la rémunération
hebdomadaire moyenne (avec surtemps), par taille d'entreprise
selon l'emploi, pour l'ensemble des salariés pour une sélection
d'industries, Canada, provinces et territoires.

NAICS 2002 SCIAN 2002	Industry Industrie	Size - Taille										
		All Sizes - Toutes les tailles	0-4	5-19	20-49	50-99	100-299	300-499	500 +	0-49	50-299	300 +
ONTARIO												
71	Arts, entertainment & recreation - Arts, spectacles et loisirs											
	2004											
	Quarter 3 - Trimestre 3	\$426.70	\$490.99	\$353.37	\$326.47	\$338.85	\$454.70	\$446.99	\$503.29	\$358.95	\$404.04	\$494.71
	Quarter 4 - Trimestre 4	446.04	534.71	365.78	335.64	352.75	443.42	417.20	535.44	376.74	405.34	525.19
	Annual - Annuel	441.34	496.63	350.88	322.92	340.07	453.06	421.99	535.52	359.62	405.22	522.38
	2005											
	Quarter 1 - Trimestre 1	447.43	547.48	366.86	328.84	369.38	386.33	330.38	554.02	379.58	380.19	525.39
72	Accommodation & food services - Hébergement et services de restauration											
	2001											
	Quarter 1 - Trimestre 1	282.36	284.73	246.67	252.23	268.78	295.99	383.65	335.57	253.31	281.32	343.73
	Quarter 2 - Trimestre 2	285.30	308.69	259.30	259.07	266.51	301.45	337.16	332.45	264.73	283.03	333.18
	Quarter 3 - Trimestre 3	289.61	301.16	263.05	263.93	272.87	302.93	330.84	347.16	267.59	287.12	344.16
	Quarter 4 - Trimestre 4	292.04	317.21	268.92	267.72	275.01	303.23	329.73	342.05	273.77	288.12	339.63
	Annual - Annuel	287.38	303.06	259.61	260.92	270.86	301.07	344.92	339.12	265.01	285.01	340.14
	2002											
	Quarter 1 - Trimestre 1	297.11	321.66	275.73	269.53	278.81	299.97	345.17	352.88	278.03	288.42	351.65
	Quarter 2 - Trimestre 2	295.40	328.42	283.00	263.82	252.39	284.84	338.54	382.09	279.84	266.90	375.19
	Quarter 3 - Trimestre 3	291.17	327.32	280.28	258.84	256.27	275.55	346.13	372.57	276.06	265.21	368.30
	Quarter 4 - Trimestre 4	281.86	308.82	267.78	257.77	247.48	273.27	348.00	349.62	268.21	259.22	349.37
	Annual - Annuel	291.37	321.49	276.86	262.40	258.04	282.74	344.39	364.51	275.58	269.28	361.32
	2003											
	Quarter 1 - Trimestre 1	272.70	298.69	254.39	246.24	231.11	271.74	348.64	345.51	256.05	248.85	345.94
	Quarter 2 - Trimestre 2	269.78	302.06	257.29	240.04	232.42	266.04	345.34	342.44	254.91	247.01	342.89
	Quarter 3 - Trimestre 3	276.52	306.35	263.00	249.46	238.49	267.38	364.81	352.78	262.02	251.32	354.51
	Quarter 4 - Trimestre 4	279.81	327.30	265.59	253.38	240.03	273.18	376.65	347.36	267.83	254.64	350.42
	Annual - Annuel	274.70	308.80	260.04	247.28	235.55	269.59	357.18	347.02	260.19	250.49	348.40
	2004											
	Quarter 1 - Trimestre 1	277.20	300.86	255.07	248.19	243.10	272.88	334.01	358.97	257.71	255.67	356.28
	Quarter 2 - Trimestre 2	290.55	301.33	256.45	270.60	274.11	300.63	326.37	353.95	267.25	285.70	350.86
	Quarter 3 - Trimestre 3	296.81	315.59	263.47	276.03	282.91	302.86	334.61	359.42	274.25	291.65	356.16
	Quarter 4 - Trimestre 4	292.34	325.99	260.48	266.84	283.52	292.93	321.61	351.84	270.14	287.72	348.32
	Annual - Annuel	289.40	310.50	259.00	265.56	270.68	292.53	329.16	355.97	267.51	280.20	352.83
	2005											
	Quarter 1 - Trimestre 1	289.66	313.51	254.97	268.59	277.24	286.80	313.63	352.96	267.13	281.44	347.96
81	Other services (except public administration) - Autres services, sauf les administrations publiques											
	2001											
	Quarter 1 - Trimestre 1	568.61	497.53	552.36	628.18	620.17	580.54	496.03	612.85	550.15	595.42	591.54
	Quarter 2 - Trimestre 2	570.10	517.63	560.55	622.64	591.43	577.80	519.95	600.42	559.26	583.01	585.73
	Quarter 3 - Trimestre 3	575.24	515.02	555.61	633.60	617.18	601.81	535.84	600.03	558.01	607.83	589.13
	Quarter 4 - Trimestre 4	583.25	520.73	560.50	629.23	617.89	603.71	524.53	641.04	561.66	609.60	615.46
	Annual - Annuel	574.32	512.83	557.31	628.41	611.51	590.66	519.24	613.13	557.32	598.81	595.43
	2002											
	Quarter 1 - Trimestre 1	588.38	527.70	571.60	635.14	625.74	621.54	543.94	616.55	570.30	623.31	604.74
	Quarter 2 - Trimestre 2	586.05	532.77	563.40	579.51	614.19	620.45	529.44	651.39	557.51	617.77	633.23
	Quarter 3 - Trimestre 3	578.13	524.42	551.15	562.01	596.62	622.96	577.83	642.08	545.51	611.67	633.14
	Quarter 4 - Trimestre 4	572.60	522.65	557.25	562.27	585.41	578.08	493.37	669.11	548.11	581.18	633.90
	Annual - Annuel	581.19	526.92	560.67	582.77	604.81	610.15	533.29	644.23	555.14	607.88	626.25
	2003											
	Quarter 1 - Trimestre 1	560.01	513.69	542.35	560.50	578.49	601.53	488.55	614.89	538.50	592.08	591.45
	Quarter 2 - Trimestre 2	566.93	510.68	552.33	558.53	596.54	619.29	512.93	621.45	540.96	610.08	601.12
	Quarter 3 - Trimestre 3	576.15	515.51	553.42	562.77	566.78	638.16	508.78	663.82	543.87	609.91	638.28
	Quarter 4 - Trimestre 4	575.94	520.64	568.67	558.14	578.55	612.18	441.86	658.01	552.16	598.54	621.46
	Annual - Annuel	569.81	515.08	554.16	559.98	580.17	617.94	488.02	640.23	543.87	602.67	613.37
	2004											
	Quarter 1 - Trimestre 1	578.61	506.90	560.53	577.08	596.41	614.10	436.27	673.29	549.02	607.10	635.81
	Quarter 2 - Trimestre 2	589.09	507.76	568.22	622.93	629.03	623.87	515.70	652.46	562.60	625.85	627.70
	Quarter 3 - Trimestre 3	589.77	513.82	564.48	616.40	635.20	624.97	543.08	650.84	561.64	628.84	631.58
	Quarter 4 - Trimestre 4	598.92	535.51	570.20	620.88	652.84	624.85	505.49	669.59	571.09	635.76	639.60
	Annual - Annuel	589.15	515.97	565.91	608.83	628.00	621.92	503.23	661.41	561.11	624.27	633.65
	2005											
	Quarter 1 - Trimestre 1	599.77	527.15	572.74	642.81	646.92	627.62	482.68	668.50	574.05	635.34	634.30
91	Public administration - Administrations publiques											
	2001											
	Quarter 1 - Trimestre 1	830.53	696.72	538.47	537.13	533.64	618.34	680.82	860.52	543.28	588.00	856.34
	Quarter 2 - Trimestre 2	810.09	634.01	505.49	544.33	500.19	580.71	673.59	841.83	535.20	555.41	837.94
	Quarter 3 - Trimestre 3	835.09	495.64	480.53	533.05	514.73	588.03	681.76	872.90	516.01	567.30	867.32
	Quarter 4 - Trimestre 4	845.21	499.36	510.80	569.70	524.97	623.17	845.72	874.47	548.58	592.13	873.70

Table 11

Quarterly and Annual Estimates of Average Weekly Earnings (including overtime) by Enterprise Size of Employment, for All Employees, for Selected Industries, Canada, Provinces and Territories.

(Continued - suite)

Tableau 11

Estimations trimestrielles et annuelles de la rémunération hebdomadaire moyenne (avec surtemps), par taille d'entreprise selon l'emploi, pour l'ensemble des salariés pour une sélection d'industries, Canada, provinces et territoires.

NAICS 2002	Industry	Size - Taille										
		All Sizes - Toutes les tailles	0-4	5-19	20-49	50-99	100-299	300-499	500 +	0-49	50-299	300 +
ONTARIO												
91	Public administration - Administrations publiques											
	2001											
	Annual - Annuel	\$829.96	\$579.38	\$509.15	\$545.65	\$518.17	\$601.05	\$721.57	\$862.12	\$535.67	\$574.86	\$858.53
	2002											
	Quarter 1 - Trimestre 1	861.88	527.31	532.01	558.14	540.08	691.12	1,035.08	887.21	548.38	642.33	891.34
	Quarter 2 - Trimestre 2	870.43	496.45	499.83	513.49	511.01	612.46	862.11	905.99	508.42	579.28	904.86
	Quarter 3 - Trimestre 3	878.48	455.34	471.94	486.74	508.66	603.18	665.26	921.34	481.43	571.93	914.55
	Quarter 4 - Trimestre 4	883.57	490.14	520.88	528.22	548.13	591.26	713.84	922.41	524.63	576.98	917.03
	Annual - Annuel	873.91	493.91	506.71	520.98	526.84	625.30	815.90	909.88	515.56	593.02	907.39
	2003											
	Quarter 1 - Trimestre 1	892.90	507.13	528.72	562.55	570.69	638.64	750.55	926.32	550.11	617.73	922.14
	Quarter 2 - Trimestre 2	896.65	509.86	558.97	559.13	575.37	663.95	726.82	928.58	557.39	633.39	923.51
	Quarter 3 - Trimestre 3	894.25	495.44	528.12	552.01	560.70	675.05	739.21	926.72	542.85	636.59	922.41
	Quarter 4 - Trimestre 4	914.70	543.87	594.63	610.05	586.87	687.69	759.53	945.85	602.84	653.13	941.20
	Annual - Annuel	899.64	514.10	552.46	570.39	573.42	666.22	743.92	931.88	562.83	635.32	927.33
	2004											
	Quarter 1 - Trimestre 1	912.25	498.35	578.31	572.28	599.03	688.75	767.59	942.45	571.61	658.48	938.56
	Quarter 2 - Trimestre 2	912.58	504.53	580.16	586.36	576.33	672.51	773.69	943.37	581.53	639.81	939.29
	Quarter 3 - Trimestre 3	910.08	524.65	536.11	562.96	569.03	647.21	805.24	942.65	553.21	623.59	939.55
	Quarter 4 - Trimestre 4	919.79	692.01	611.20	612.90	603.70	692.95	866.54	946.73	615.28	665.55	944.96
	Annual - Annuel	913.66	558.93	575.86	584.14	586.76	674.63	802.60	943.80	580.69	646.40	940.59
	2005											
	Quarter 1 - Trimestre 1	937.70	561.51	617.67	623.23	647.60	704.38	842.79	965.57	619.19	686.06	963.00
11-91N Industrial aggregate (excluding unclassified) - Ensemble des industries sauf les entreprises non classifiées												
	2001											
	Quarter 1 - Trimestre 1	707.76	614.03	581.46	664.97	690.67	722.91	754.66	757.15	616.99	709.57	756.93
	Quarter 2 - Trimestre 2	709.69	637.85	595.04	662.11	677.54	704.84	739.96	765.84	627.30	693.42	763.50
	Quarter 3 - Trimestre 3	717.05	620.55	588.80	663.32	689.31	720.20	752.35	781.11	621.15	707.26	778.32
	Quarter 4 - Trimestre 4	716.96	645.08	603.81	676.80	691.65	718.49	757.46	766.92	637.46	707.32	766.05
	Annual - Annuel	712.88	629.41	592.40	666.74	687.23	716.55	751.16	767.66	625.78	704.33	766.13
	2002											
	Quarter 1 - Trimestre 1	719.85	639.79	604.31	668.39	689.62	722.55	800.58	770.07	634.01	708.84	772.85
	Quarter 2 - Trimestre 2	723.51	645.48	601.65	652.58	672.21	707.91	809.22	789.91	629.05	692.88	791.62
	Quarter 3 - Trimestre 3	728.72	646.08	601.68	650.34	671.00	707.93	786.76	805.68	628.45	692.34	803.96
	Quarter 4 - Trimestre 4	732.45	666.48	619.95	679.37	673.28	708.16	761.04	798.09	651.12	693.37	794.84
	Annual - Annuel	726.21	649.51	606.87	662.50	676.22	711.45	789.33	791.05	635.64	696.62	790.89
	2003											
	Quarter 1 - Trimestre 1	732.18	632.63	605.26	703.90	673.59	719.50	797.24	792.59	646.28	700.02	792.99
	Quarter 2 - Trimestre 2	731.93	638.64	611.74	674.21	678.33	722.07	782.91	798.04	639.84	703.42	796.72
	Quarter 3 - Trimestre 3	734.71	643.30	617.06	658.28	671.59	724.34	798.15	807.41	637.45	701.79	806.56
	Quarter 4 - Trimestre 4	740.24	680.17	639.48	672.72	681.97	734.74	807.85	796.03	660.23	712.09	797.08
	Annual - Annuel	734.78	648.75	618.40	676.96	676.39	725.18	796.62	798.46	645.90	704.36	798.29
	2004											
	Quarter 1 - Trimestre 1	744.09	649.74	625.99	665.42	678.90	741.10	829.85	808.69	645.15	714.57	810.43
	Quarter 2 - Trimestre 2	749.23	650.42	625.31	697.42	715.92	749.31	817.69	806.66	655.31	735.26	807.61
	Quarter 3 - Trimestre 3	748.32	647.77	622.81	690.23	708.31	745.76	816.44	811.91	651.32	729.99	812.31
	Quarter 4 - Trimestre 4	750.68	691.90	643.98	708.25	717.19	743.93	793.27	799.67	676.22	732.75	799.14
	Annual - Annuel	748.10	659.93	629.53	690.35	705.04	745.03	814.18	806.68	657.06	728.17	807.32
	2005											
	Quarter 1 - Trimestre 1	752.01	660.92	634.66	702.25	717.43	752.16	801.95	804.87	663.49	737.74	804.63
MANITOBA												
23	Construction - Construction											
	2001											
	Quarter 1 - Trimestre 1	700.35	618.90	633.71	750.33	783.79	673.07	799.94	841.53	657.39	733.23	834.35
	Quarter 2 - Trimestre 2	703.50	652.25	609.57	813.43	793.71	730.07	655.59	807.94	669.45	765.81	782.86
	Quarter 3 - Trimestre 3	710.82	658.36	612.74	790.43	794.68	730.14	709.26	846.51	672.61	762.12	822.43
	Quarter 4 - Trimestre 4	725.75	658.20	643.58	795.55	743.92	822.91	758.84	853.88	686.90	783.20	839.38
	Annual - Annuel	710.57	647.13	623.56	789.13	779.50	744.61	728.66	836.98	672.28	762.83	818.95
	2002											
	Quarter 1 - Trimestre 1	724.03	562.29	653.20	763.77	792.78	888.80	654.16	835.61	912.96
	Quarter 2 - Trimestre 2	718.62	546.15	615.35	756.72	877.90	852.04	635.98	865.59	950.91
	Quarter 3 - Trimestre 3	711.36	536.51	621.65	753.67	743.42	860.81	639.80	800.49	961.63
	Quarter 4 - Trimestre 4	719.33	565.87	656.95	787.33	857.05	742.43	674.01	803.04	804.40
	Annual - Annuel	717.86	552.04	635.58	765.56	813.70	830.95	650.68	821.85	899.90
	2003											
	Quarter 1 - Trimestre 1	705.52	522.38	620.31	720.34	823.07	835.82	624.96	829.37	925.02
	Quarter 2 - Trimestre 2	731.58	564.64	636.01	773.31	860.91	843.46	658.13	851.83	951.72
	Quarter 3 - Trimestre 3	743.44	592.53	635.58	739.84	808.28	866.49	657.89	836.05	997.85
	Quarter 4 - Trimestre 4	764.60	606.76	688.53	777.96	823.49	789.78	697.27	807.18	1,013.33

Table 11

Quarterly and Annual Estimates of Average Weekly Earnings (including overtime) by Enterprise Size of Employment, for All Employees, for Selected Industries, Canada, Provinces and Territories.

(Continued - suite)

Tableau 11

Estimations trimestrielles et annuelles de la rémunération hebdomadaire moyenne (avec surtemps), par taille d'entreprise selon l'emploi, pour l'ensemble des salariés pour une sélection d'industries, Canada, provinces et territoires.

NAICS 2002	Industry	Size - Taille										
		All Sizes - Toutes les tailles	0-4	5-19	20-49	50-99	100-299	300-499	500 +	0-49	50-299	300 +
MANITOBA												
23	Construction - Construction											
	2003											
	Annual - Annuel	\$738.01	\$572.80	\$645.93	\$754.03	\$826.21	\$836.15	\$661.00	\$831.10	\$974.41
	2004											
	Quarter 1 - Trimestre 1	745.47	538.93	659.07	773.61	857.73	676.46	664.99	789.91	1,034.26
	Quarter 2 - Trimestre 2	768.47	594.00	646.10	815.03	892.39	843.97	683.50	870.70	1,005.54
	Quarter 3 - Trimestre 3	766.74	589.85	638.84	787.83	862.88	850.62	670.16	857.47	1,033.67
	Quarter 4 - Trimestre 4	761.20	647.16	662.30	772.13	823.41	805.77	689.91	815.53	997.79
	Annual - Annuel	761.28	594.44	650.88	787.45	857.83	812.44	677.44	838.15	1,017.83
	2005											
	Quarter 1 - Trimestre 1	763.46	601.27	671.59	766.21	838.52	777.28	\$1,198.42	\$1,058.97	683.14	809.98	1,068.09
31-33	Manufacturing - Fabrication											
	2001											
	Quarter 1 - Trimestre 1	663.58	487.73	490.72	564.73	598.17	638.17	814.16	715.32	527.54	623.18	725.61
	Quarter 2 - Trimestre 2	666.97	559.77	532.20	593.07	580.14	638.94	727.92	720.97	565.36	616.11	721.89
	Quarter 3 - Trimestre 3	670.96	502.24	532.12	576.30	591.52	635.88	788.96	724.07	549.87	618.37	731.81
	Quarter 4 - Trimestre 4	671.83	504.00	543.48	600.41	605.10	642.11	762.69	716.68	566.90	627.06	722.05
	Annual - Annuel	668.36	513.78	524.27	583.34	593.81	638.74	770.93	719.22	552.12	621.16	725.32
	2002											
	Quarter 1 - Trimestre 1	678.36	499.84	525.24	601.37	612.28	634.22	753.54	737.34	560.94	626.26	739.29
	Quarter 2 - Trimestre 2	682.79	518.15	518.72	541.28	627.54	653.47	745.63	749.15	530.71	643.45	748.69
	Quarter 3 - Trimestre 3	688.21	499.00	524.73	541.58	643.38	637.70	767.84	759.38	531.51	640.07	760.53
	Quarter 4 - Trimestre 4	692.26	535.50	540.70	572.40	656.99	633.87	781.45	753.87	557.81	643.01	757.69
	Annual - Annuel	685.48	513.11	527.21	562.99	635.76	639.63	762.69	750.01	545.01	638.12	751.68
	2003											
	Quarter 1 - Trimestre 1	693.15	576.18	531.45	619.13	600.48	634.88	759.80	759.04	584.51	621.72	759.15
	Quarter 2 - Trimestre 2	689.72	587.72	549.17	612.82	605.56	646.77	749.11	751.76	586.63	629.27	751.40
	Quarter 3 - Trimestre 3	690.56	541.72	537.69	586.60	599.07	635.03	763.31	769.25	564.34	619.57	768.30
	Quarter 4 - Trimestre 4	698.17	581.17	553.37	617.48	611.86	644.73	765.15	768.43	590.81	631.09	767.97
	Annual - Annuel	692.86	572.10	543.13	609.12	604.26	640.29	759.42	761.88	581.60	625.40	761.53
	2004											
	Quarter 1 - Trimestre 1	706.82	521.77	541.94	601.11	572.34	658.64	758.09	802.48	571.46	623.13	795.41
	Quarter 2 - Trimestre 2	700.93	569.52	551.34	623.33	617.38	630.23	735.44	778.12	589.50	625.32	771.87
	Quarter 3 - Trimestre 3	696.87	539.77	548.88	618.04	605.27	624.83	724.74	780.77	584.53	617.50	772.05
	Quarter 4 - Trimestre 4	705.94	538.81	586.09	638.99	601.05	646.70	722.12	786.43	607.92	630.90	776.37
	Annual - Annuel	702.59	542.43	557.13	619.94	598.44	639.99	735.00	786.68	588.20	624.28	778.70
	2005											
	Quarter 1 - Trimestre 1	720.20	508.02	578.74	629.84	631.65	639.83	766.92	804.00	596.13	636.95	798.50
41	Wholesale Trade - Commerce de gros											
	2001											
	Quarter 1 - Trimestre 1	717.52	599.68	612.81	634.28	729.59	810.89	831.96	793.92	618.81	770.13	800.58
	Quarter 2 - Trimestre 2	721.82	647.18	619.51	654.26	736.60	822.50	818.29	774.75	637.07	780.07	783.42
	Quarter 3 - Trimestre 3	731.37	620.16	613.98	681.23	717.72	841.25	834.54	795.04	640.91	785.40	801.81
	Quarter 4 - Trimestre 4	716.64	635.33	632.01	678.35	733.06	847.72	777.43	743.60	649.62	794.49	749.59
	Annual - Annuel	721.84	625.78	619.63	661.89	729.43	831.25	815.41	776.83	636.51	782.61	783.80
	2002											
	Quarter 1 - Trimestre 1	702.52	629.99	594.84	606.38	752.29	873.45	829.44	741.97	605.05	815.07	756.98
	Quarter 2 - Trimestre 2	703.84	648.13	576.95	643.08	643.45	825.16	819.12	789.18	614.47	737.19	794.41
	Quarter 3 - Trimestre 3	721.24	714.04	576.54	634.45	679.24	866.43	862.59	804.49	620.44	776.67	813.18
	Quarter 4 - Trimestre 4	723.24	718.71	640.52	652.79	681.70	869.48	813.66	763.34	657.33	779.27	770.66
	Annual - Annuel	712.88	677.11	597.24	634.76	687.14	857.91	830.80	774.72	624.63	775.69	783.70
	2003											
	Quarter 1 - Trimestre 1	725.71	691.41	612.43	629.52	667.30	861.68	898.94	799.32	631.53	767.81	814.46
	Quarter 2 - Trimestre 2	722.58	714.42	591.68	698.17	673.07	803.12	861.14	774.32	654.15	747.27	785.93
	Quarter 3 - Trimestre 3	735.13	718.49	603.19	709.15	638.98	756.87	926.49	827.68	665.71	708.71	841.17
	Quarter 4 - Trimestre 4	738.33	707.65	625.15	717.38	650.37	752.00	875.46	834.71	677.53	704.90	840.75
	Annual - Annuel	730.26	707.97	607.95	688.94	658.09	791.54	890.12	807.46	657.24	732.16	819.24
	2004											
	Quarter 1 - Trimestre 1	760.56	654.64	626.95	663.85	702.71	780.12	989.52	916.37	646.52	745.60	928.07
	Quarter 2 - Trimestre 2	770.33	656.82	644.35	727.18	729.90	798.79	939.88	875.77	678.16	767.05	888.88
	Quarter 3 - Trimestre 3	764.24	658.57	676.68	736.95	689.74	707.90	883.25	891.61	697.86	700.12	890.27
	Quarter 4 - Trimestre 4	763.50	736.46	673.13	719.36	752.25	693.12	831.76	874.98	701.08	716.64	867.80
	Annual - Annuel	764.69	676.44	655.47	710.82	717.61	742.36	910.68	889.39	680.65	731.64	893.07
	2005											
	Quarter 1 - Trimestre 1	770.23	645.89	660.00	740.02	692.68	730.64	875.54	902.88	690.53	713.97	898.56
44-45	Retail trade - Commerce de détail											
	2001											
	Quarter 1 - Trimestre 1	398.31	354.55	344.40	437.86	448.09	415.26	344.68	409.86	375.37	435.12	406.05
	Quarter 2 - Trimestre 2	400.20	370.97	364.42	423.87	457.76	416.40	333.51	405.75	384.63	440.26	401.58

Table 11

Quarterly and Annual Estimates of Average Weekly Earnings
(including overtime) by Enterprise Size of Employment, for
All Employees, for Selected Industries, Canada, Provinces
and Territories.

(Continued - suite)

Tableau 11

Estimations trimestrielles et annuelles de la rémunération
hebdomadaire moyenne (avec surtemps), par taille d'entreprise
selon l'emploi, pour l'ensemble des salariés pour une sélection
d'industries, Canada, provinces et territoires.

NAICS 2002	Industry	Size - Taille										
		All Sizes - Toutes les tailles	0-4	5-19	20-49	50-99	100-299	300-499	500 +	0-49	50-299	300 +
SCIAN 2002	Industrie											
MANITOBA												
44-45 Retail trade - Commerce de détail												
	2001											
	Quarter 1 - Trimestre 1											
	Quarter 2 - Trimestre 2											
	Quarter 3 - Trimestre 3											
	Quarter 4 - Trimestre 4											
	Annual - Annuel											
	2002											
	Quarter 1 - Trimestre 1											
	Quarter 2 - Trimestre 2											
	Quarter 3 - Trimestre 3											
	Quarter 4 - Trimestre 4											
	Annual - Annuel											
	2003											
	Quarter 1 - Trimestre 1											
	Quarter 2 - Trimestre 2											
	Quarter 3 - Trimestre 3											
	Quarter 4 - Trimestre 4											
	Annual - Annuel											
	2004											
	Quarter 1 - Trimestre 1											
	Quarter 2 - Trimestre 2											
	Quarter 3 - Trimestre 3											
	Quarter 4 - Trimestre 4											
	Annual - Annuel											
	2005											
	Quarter 1 - Trimestre 1											
	44-45 Retail trade - Commerce de détail											
	2001											
	Quarter 1 - Trimestre 1											
	Quarter 2 - Trimestre 2											
	Quarter 3 - Trimestre 3											
	Quarter 4 - Trimestre 4											
	Annual - Annuel											
	2002											
	Quarter 1 - Trimestre 1											
	Quarter 2 - Trimestre 2											
	Quarter 3 - Trimestre 3											
	Quarter 4 - Trimestre 4											
	Annual - Annuel											
	2003											
	Quarter 1 - Trimestre 1											
	Quarter 2 - Trimestre 2											
	Quarter 3 - Trimestre 3											
	Quarter 4 - Trimestre 4											
	Annual - Annuel											
	2004											
	Quarter 1 - Trimestre 1											
	Quarter 2 - Trimestre 2											
	Quarter 3 - Trimestre 3											
	Quarter 4 - Trimestre 4											
	Annual - Annuel											
	2005											
	Quarter 1 - Trimestre 1											
	48-49 Transportation & warehousing - Transport et entreposage											
	2001											
	Quarter 1 - Trimestre 1											
	Quarter 2 - Trimestre 2											
	Quarter 3 - Trimestre 3											
	Quarter 4 - Trimestre 4											
	Annual - Annuel											
	2002											
	Quarter 1 - Trimestre 1											
	Quarter 2 - Trimestre 2											
	Quarter 3 - Trimestre 3											
	Quarter 4 - Trimestre 4											
	Annual - Annuel											
	2003											
	Quarter 1 - Trimestre 1											
	Quarter 2 - Trimestre 2											
	Quarter 3 - Trimestre 3											
	Quarter 4 - Trimestre 4											
	Annual - Annuel											
	2004											
	Quarter 1 - Trimestre 1											
	Quarter 2 - Trimestre 2											
	Quarter 3 - Trimestre 3											
	Quarter 4 - Trimestre 4											
	Annual - Annuel											
	2005											
	Quarter 1 - Trimestre 1											
	51 Information & cultural industries - Industrie de l'information et industrie culturelle											
	2001											
	Quarter 1 - Trimestre 1											
	Quarter 2 - Trimestre 2											
	Quarter 3 - Trimestre 3											
	Quarter 4 - Trimestre 4											
	Annual - Annuel											
	2002											
	Quarter 1 - Trimestre 1											
	Quarter 2 - Trimestre 2											
	Quarter 3 - Trimestre 3											
	Quarter 4 - Trimestre 4											
	Annual - Annuel											
	2003											
	Quarter 1 - Trimestre 1											
	Quarter 2 - Trimestre 2											
	Quarter 3 - Trimestre 3											
	Quarter 4 - Trimestre 4											
	Annual - Annuel											
	2004											
	Quarter 1 - Trimestre 1											
	Quarter 2 - Trimestre 2											
	Quarter 3 - Trimestre 3											
	Quarter 4 - Trimestre 4											
	Annual - Annuel											
	2005											
	Quarter 1 - Trimestre 1											

Table 11

Quarterly and Annual Estimates of Average Weekly Earnings (including overtime) by Enterprise Size of Employment, for All Employees, for Selected Industries, Canada, Provinces and Territories.

(Continued - suite)

Tableau 11

Estimations trimestrielles et annuelles de la rémunération hebdomadaire moyenne (avec surtemps), par taille d'entreprise selon l'emploi, pour l'ensemble des salariés pour une sélection d'industries, Canada, provinces et territoires.

NAICS 2002	Industry	Size - Taille										
		All Sizes - Toutes les tailles	0-4	5-19	20-49	50-99	100-299	300-499	500 +	0-49	50-299	300 +
SCIAN 2002	Industrie											
MANITOBA												
51	Information & cultural industries - Industrie de l'information et industrie culturelle											
	2003											
	Annual - Annuel	\$775.25	\$690.51	\$471.07	\$499.42	\$514.42	\$506.57	\$870.64
	2004											
	Quarter 1 - Trimestre 1	808.27	650.02	478.17	502.39	513.78	571.61	911.44
	Quarter 2 - Trimestre 2	820.49	499.43	478.36	589.92	522.74	588.27	912.42
	Quarter 3 - Trimestre 3	856.96	582.87	470.96	564.92	526.27	540.98	965.55
	Quarter 4 - Trimestre 4	896.57	665.48	516.62	589.56	570.02	551.46	1,011.98
	Annual - Annuel	846.72	598.60	486.14	562.40	534.06	562.80	951.93
	2005											
	Quarter 1 - Trimestre 1	904.73	677.69	601.36	600.78	612.32	573.51	1,006.38
52	Finance & insurance - Finance et assurances											
	2001											
	Quarter 1 - Trimestre 1	799.77	721.68	732.61	688.57	\$935.92	\$792.58	712.24	831.41	811.60
	Quarter 2 - Trimestre 2	781.01	889.12	655.35	655.35	635.90	798.81	711.31	759.35	797.97
	Quarter 3 - Trimestre 3	807.21	862.55	638.03	641.73	660.77	764.59	695.76	738.85	836.54
	Quarter 4 - Trimestre 4	798.11	870.80	636.59	633.70	785.27	710.37	688.93	727.35	828.15
	Annual - Annuel	796.64	836.06	662.03	654.75	758.25	765.14	701.83	763.44	819.12
	2002											
	Quarter 1 - Trimestre 1	824.62	724.38	614.65	641.18	715.00	798.55	651.20	778.06	862.21
	Quarter 2 - Trimestre 2	838.82	820.89	564.81	585.47	744.05	814.45	632.80	797.40	885.53
	Quarter 3 - Trimestre 3	813.54	758.69	563.72	543.25	694.87	764.73	596.08	745.29	865.82
	Quarter 4 - Trimestre 4	828.03	817.50	639.66	542.77	679.44	728.88	641.56	716.81	881.29
	Annual - Annuel	826.22	781.07	595.59	576.70	707.41	775.87	630.03	758.58	873.64
	2003											
	Quarter 1 - Trimestre 1	851.92	690.23	656.35	611.19	548.28	808.27	646.19	741.53	908.36
	Quarter 2 - Trimestre 2	825.52	838.23	684.39	593.46	530.83	787.43	683.39	727.29	869.12
	Quarter 3 - Trimestre 3	828.43	762.38	649.06	619.18	604.34	806.50	661.96	759.74	871.60
	Quarter 4 - Trimestre 4	844.50	795.25	629.45	586.70	524.02	843.62	644.09	755.75	903.20
	Annual - Annuel	837.60	771.47	653.87	602.08	550.00	811.23	658.68	746.03	888.00
	2004											
	Quarter 1 - Trimestre 1	894.64	630.55	531.42	487.40	553.42	840.18	527.97	752.13	1,019.26
	Quarter 2 - Trimestre 2	876.68	748.34	450.78	594.89	554.10	833.66	561.24	751.78	984.04
	Quarter 3 - Trimestre 3	875.26	677.81	421.34	611.71	538.68	817.74	544.71	729.07	986.92
	Quarter 4 - Trimestre 4	898.37	883.78	464.90	618.85	569.15	800.33	595.55	728.79	1,008.66
	Annual - Annuel	886.20	734.33	467.62	578.92	553.73	823.05	557.40	740.41	999.60
	2005											
	Quarter 1 - Trimestre 1	924.88	680.61	531.72	734.98	927.98	926.40	640.22	926.90	994.32
53	Real estate & rental & leasing - Services immobiliers et services de location et de location à bail											
	2001											
	Quarter 1 - Trimestre 1	525.10	540.95	452.98	455.33	..	449.13	480.92
	Quarter 2 - Trimestre 2	505.74	491.81	528.94	399.28	..	425.63	483.92
	Quarter 3 - Trimestre 3	500.65	435.40	470.28	421.42	..	469.52	447.00
	Quarter 4 - Trimestre 4	520.46	473.86	452.72	473.13	..	481.21	465.05
	Annual - Annuel	513.00	485.86	476.34	473.61	..	454.87	469.21
	2002											
	Quarter 1 - Trimestre 1	512.08	479.99	495.70	381.54	522.05	483.48	458.39	498.58	655.55
	Quarter 2 - Trimestre 2	510.30	541.52	473.75	386.85	496.87	476.81	467.02	484.90	667.51
	Quarter 3 - Trimestre 3	474.44	480.63	448.86	396.55	441.09	403.65	442.16	426.22	583.18
	Quarter 4 - Trimestre 4	486.45	575.34	452.19	396.85	407.01	384.59	468.81	399.21	601.63
	Annual - Annuel	495.13	518.90	466.41	390.60	457.08	447.94	459.09	452.61	621.29
	2003											
	Quarter 1 - Trimestre 1	479.30	524.90	415.48	436.47	349.81	384.87	451.46	361.78	622.40
	Quarter 2 - Trimestre 2	476.24	544.98	421.81	382.41	381.16	377.13	444.63	379.32	644.12
	Quarter 3 - Trimestre 3	472.12	525.75	405.53	391.30	370.34	455.47	435.87	408.01	605.92
	Quarter 4 - Trimestre 4	481.95	594.05	433.34	383.79	377.76	443.61	462.04	406.99	597.39
	Annual - Annuel	477.39	547.99	418.91	398.42	369.63	416.18	448.54	389.35	617.64
	2004											
	Quarter 1 - Trimestre 1	482.60	500.58	435.67	344.06	504.40	418.83	422.73	464.04	625.57
	Quarter 2 - Trimestre 2	487.82	466.61	444.30	379.89	616.62	426.28	429.91	523.65	574.57
	Quarter 3 - Trimestre 3	483.80	484.51	425.80	419.12	472.88	485.57	439.32	479.20	574.93
	Quarter 4 - Trimestre 4	492.47	676.96	456.97	412.37	484.89	501.24	506.08	493.57	474.09
	Annual - Annuel	486.88	533.66	440.76	387.38	521.06	457.34	449.71	489.43	551.00
	2005											
	Quarter 1 - Trimestre 1	487.21	670.87	466.61	495.31	560.54	592.03	531.18	577.71	424.16

Table 11

Quarterly and Annual Estimates of Average Weekly Earnings
(including overtime) by Enterprise Size of Employment, for
All Employees, for Selected Industries, Canada, Provinces
and Territories.

(Continued - suite)

Tableau 11

Estimations trimestrielles et annuelles de la rémunération
hebdomadaire moyenne (avec surtemps), par taille d'entreprise
selon l'emploi, pour l'ensemble des salariés pour une sélection
d'industries, Canada, provinces et territoires.

NAICS 2002	Industry	Size - Taille										
		All Sizes - Toutes les tailles	0-4	5-19	20-49	50-99	100-299	300-499	500 +	0-49	50-299	300 +
SCIAN 2002	Industrie											
MANITOBA												
54	Professional, scientific & technical services - Services professionnels, scientifiques et techniques											
	2001											
	Quarter 1 - Trimestre 1	\$714.04	\$624.67	\$604.77	\$657.09	\$862.17	\$819.59	\$744.80	\$769.24	\$622.57	\$838.77	\$766.62
	Quarter 2 - Trimestre 2	721.71	641.01	603.59	691.56	818.51	778.05	713.15	798.18	636.41	797.59	787.82
	Quarter 3 - Trimestre 3	741.65	633.57	626.75	800.66	741.70	706.55	785.32	829.34	671.74	724.52	824.64
	Quarter 4 - Trimestre 4	746.97	667.86	653.98	782.74	841.70	696.40	881.53	819.77	690.27	757.67	829.78
	Annual - Annuel	730.76	641.89	622.32	736.83	814.24	749.50	781.26	802.74	655.71	779.64	800.13
	2002											
	Quarter 1 - Trimestre 1	765.18	683.75	639.80	814.33	843.89	743.34	978.96	870.90	695.86	783.77	879.88
	Quarter 2 - Trimestre 2	749.40	706.87	632.94	741.73	665.22	681.28	1,006.05	904.69	685.45	673.46	907.11
	Quarter 3 - Trimestre 3	728.81	669.70	591.36	715.43	712.21	680.03	1,001.75	891.81	650.50	697.05	896.16
	Quarter 4 - Trimestre 4	740.20	726.25	639.01	690.42	709.77	676.95	1,049.67	879.23	678.57	693.42	882.09
	Annual - Annuel	745.32	696.56	625.47	736.52	723.78	695.14	996.78	887.49	677.13	709.01	891.79
	2003											
	Quarter 1 - Trimestre 1	759.62	675.30	683.38	695.27	721.56	748.42	684.12	734.12	892.39
	Quarter 2 - Trimestre 2	722.04	672.24	653.30	636.21	624.21	671.86	654.36	645.62	870.73
	Quarter 3 - Trimestre 3	717.84	643.76	628.56	644.65	651.12	629.94	637.90	640.47	871.79
	Quarter 4 - Trimestre 4	734.18	668.37	653.83	684.60	594.24	676.06	667.26	635.60	876.33
	Annual - Annuel	733.42	664.70	655.25	664.74	650.57	682.59	660.86	665.95	877.66
	2004											
	Quarter 1 - Trimestre 1	764.63	681.67	676.81	739.45	790.22	571.31	925.37	901.78	695.41	670.83	904.27
	Quarter 2 - Trimestre 2	767.26	664.85	680.92	743.47	708.61	719.03	852.41	894.31	691.58	713.74	891.14
	Quarter 3 - Trimestre 3	766.97	717.14	683.54	731.64	699.87	732.78	991.92	870.97	706.42	719.43	878.98
	Quarter 4 - Trimestre 4	775.42	763.91	707.48	746.71	658.02	673.55	924.75	900.83	735.41	667.84	902.50
	Annual - Annuel	768.53	706.91	687.35	740.39	716.74	674.16	920.27	891.80	707.47	692.58	894.07
	2005											
	Quarter 1 - Trimestre 1	768.84	708.55	667.28	766.48	773.86	593.06	806.73	949.37	706.71	663.44	933.50
56	Admin. & support, waste managemt. & remediation services - Services admin., soutien, gestion des déchets, assainissem.											
	2001											
	Quarter 1 - Trimestre 1	538.53	563.82	546.04	647.74	588.23	688.85	581.84	659.58	400.77
	Quarter 2 - Trimestre 2	532.77	539.46	580.47	679.77	580.42	459.27	601.48	491.11	486.93
	Quarter 3 - Trimestre 3	530.82	556.32	538.65	539.22	471.60	354.02	543.36	396.90	577.67
	Quarter 4 - Trimestre 4	543.44	484.74	531.22	485.66	421.53	325.87	505.31	361.27	633.82
	Annual - Annuel	536.47	535.94	549.71	590.57	513.64	479.94	558.79	490.64	540.33
	2002											
	Quarter 1 - Trimestre 1	533.86	482.22	455.07	416.89	472.77	272.25	533.76	669.21	449.69	349.34	644.45
	Quarter 2 - Trimestre 2	533.64	484.02	456.56	471.64	414.19	373.69	457.30	694.06	467.87	390.10	638.55
	Quarter 3 - Trimestre 3	546.33	472.46	429.02	471.16	384.00	330.29	396.24	735.09	454.12	353.24	677.21
	Quarter 4 - Trimestre 4	549.43	505.74	462.68	482.54	442.15	337.57	384.15	718.16	480.37	384.25	651.46
	Annual - Annuel	540.97	486.22	450.69	462.68	426.35	329.35	442.51	704.69	463.42	369.71	653.22
	2003											
	Quarter 1 - Trimestre 1	553.82	551.21	502.87	617.82	711.24	430.36	429.66	615.48	556.76	527.84	562.92
	Quarter 2 - Trimestre 2	548.12	638.15	555.02	700.12	600.61	536.05	373.73	513.49	627.64	555.82	471.52
	Quarter 3 - Trimestre 3	544.51	621.56	590.09	698.83	700.87	470.40	271.23	510.19	640.43	526.15	468.86
	Quarter 4 - Trimestre 4	558.31	544.87	619.27	678.38	729.21	525.31	437.63	499.52	627.02	581.09	487.08
	Annual - Annuel	551.15	589.31	566.12	675.68	683.98	494.14	385.84	533.38	614.26	548.86	498.13
	2004											
	Quarter 1 - Trimestre 1	583.11	595.30	601.44	785.90	838.01	463.53	415.37	548.30	670.69	549.18	528.85
	Quarter 2 - Trimestre 2	592.05	522.53	642.99	809.93	915.03	451.66	375.97	563.55	676.93	606.80	515.42
	Quarter 3 - Trimestre 3	615.34	668.98	624.40	819.10	794.62	485.75	294.77	616.69	699.96	613.01	553.69
	Quarter 4 - Trimestre 4	632.48	627.98	732.29	833.55	931.18	514.54	273.82	606.89	745.26	677.50	534.53
	Annual - Annuel	606.53	603.71	650.57	811.60	867.97	477.64	331.71	586.13	697.96	611.20	533.73
	2005											
	Quarter 1 - Trimestre 1	650.12	773.93	691.19	946.67	792.41	530.47	326.90	610.07	798.53	625.67	570.36
61	Educational services - Services d'enseignement											
	2001											
	Quarter 1 - Trimestre 1	614.33	635.96	425.89	499.98	552.83	548.76	547.37	645.17	489.20	549.56	634.79
	Quarter 2 - Trimestre 2	633.32	605.52	427.27	430.23	559.45	528.41	585.84	672.77	450.88	535.93	660.74
	Quarter 3 - Trimestre 3	696.47	593.04	516.68	569.53	773.41	691.45	627.72	719.56	551.30	711.69	706.59
	Quarter 4 - Trimestre 4	646.98	504.98	467.24	456.49	588.44	583.08	553.42	684.66	465.42	584.11	671.09
	Annual - Annuel	644.68	586.19	461.63	491.15	619.97	584.73	578.95	677.33	490.15	592.41	665.43
	2002											
	Quarter 1 - Trimestre 1	623.63	416.66	461.26	423.81	466.03	501.34	441.26	687.75	437.56	495.19	659.96
	Quarter 2 - Trimestre 2	635.40	443.48	440.58	354.82	430.42	550.89	800.79	652.05	396.43	523.24	671.41
	Quarter 3 - Trimestre 3	701.15	453.16	455.81	438.15	543.56	561.70	1,892.02	588.35	446.63	558.04	765.33
	Quarter 4 - Trimestre 4	674.97	479.69	455.58	413.52	471.42	549.75	1,262.79	640.11	437.83	530.11	711.69
	Annual - Annuel	655.98	448.68	453.49	407.66	477.32	540.09	1,055.86	646.82	429.72	526.76	696.86
	2003											
	Quarter 1 - Trimestre 1	637.82	432.31	440.52	394.39	397.03	521.21	722.71	663.23	418.37	492.81	672.43

Table 11

Quarterly and Annual Estimates of Average Weekly Earnings
(including overtime) by Enterprise Size of Employment, for
All Employees, for Selected Industries, Canada, Provinces
and Territories.

(Continued - suite)

Tableau 11

Estimations trimestrielles et annuelles de la rémunération
hebdomadaire moyenne (avec surtemps), par taille d'entreprise
selon l'emploi, pour l'ensemble des salariés pour une sélection
d'industries, Canada, provinces et territoires.

NAICS 2002	Industry	Size - Taille										
		All Sizes - Toutes les tailles	0-4	5-19	20-49	50-99	100-299	300-499	500 +	0-49	50-299	300 +
SCIAN 2002	Industrie											
MANITOBA												
61	Educational services - Services d'enseignement											
	2003											
	Quarter 2 - Trimestre 2	\$671.57	\$484.86	\$469.34	\$440.33	\$505.46	\$582.01	\$641.41	\$711.03	\$457.95	\$563.72	\$701.52
	Quarter 3 - Trimestre 3	772.91	556.07	522.71	552.33	641.84	816.23	860.24	778.05	540.77	773.79	790.87
	Quarter 4 - Trimestre 4	702.95	548.71	446.71	486.42	560.66	688.29	650.54	730.44	477.78	652.00	721.78
	Annual - Annuel	691.86	504.26	468.73	468.06	527.25	648.07	716.67	716.88	472.73	618.18	716.85
	2004											
	Quarter 1 - Trimestre 1	718.67	502.87	401.79	469.38	562.15	841.81	658.89	739.06	449.58	760.67	729.16
	Quarter 2 - Trimestre 2	714.65	487.09	410.33	471.08	748.12	764.39	676.48	732.16	448.83	760.48	726.37
	Quarter 3 - Trimestre 3	735.05	473.95	466.41	566.13	670.65	780.60	701.15	752.51	512.40	760.48	747.34
	Quarter 4 - Trimestre 4	717.89	420.17	421.73	495.40	626.56	747.46	708.88	736.42	457.29	717.37	733.19
	Annual - Annuel	720.74	470.29	425.43	497.41	644.59	783.79	684.81	739.12	465.92	750.47	733.03
	2005											
	Quarter 1 - Trimestre 1	693.07	418.65	413.17	471.71	595.41	722.91	698.13	710.14	440.93	691.06	708.60
62	Health care & social assistance - Soins de santé et assistance sociale											
	2001											
	Quarter 1 - Trimestre 1	457.69	418.49	367.62	395.13	397.37	497.89	502.33	478.37	388.43	466.36	480.07
	Quarter 2 - Trimestre 2	464.25	440.49	382.29	394.63	400.16	554.41	418.96	481.88	401.16	503.94	476.64
	Quarter 3 - Trimestre 3	473.99	442.82	372.99	398.60	387.21	546.16	409.23	502.94	397.71	493.76	495.82
	Quarter 4 - Trimestre 4	481.09	456.03	387.87	419.26	426.52	486.75	439.54	514.40	413.24	468.43	509.90
	Annual - Annuel	469.32	439.42	377.88	401.78	402.71	520.32	441.04	494.53	400.24	482.86	490.65
	2002											
	Quarter 1 - Trimestre 1	490.94	499.22	396.28	408.29	403.97	471.66	509.69	530.79	425.45	449.10	529.91
	Quarter 2 - Trimestre 2	495.09	536.93	396.14	361.85	412.16	487.04	595.10	535.04	418.61	459.06	537.27
	Quarter 3 - Trimestre 3	499.25	555.17	395.84	352.61	440.66	486.24	563.17	539.97	416.36	467.50	541.01
	Quarter 4 - Trimestre 4	500.50	564.23	383.71	363.95	421.43	508.45	486.65	544.52	417.79	471.09	541.39
	Annual - Annuel	496.52	538.66	392.95	369.81	420.33	487.55	533.57	537.70	419.46	461.58	537.51
	2003											
	Quarter 1 - Trimestre 1	500.89	549.77	368.47	371.04	390.89	515.64	550.37	546.82	412.55	464.56	546.98
	Quarter 2 - Trimestre 2	502.02	569.05	365.56	354.10	394.23	485.01	604.22	553.96	408.98	448.38	555.96
	Quarter 3 - Trimestre 3	506.44	587.28	389.07	358.06	399.41	457.61	693.99	556.11	423.36	434.70	561.26
	Quarter 4 - Trimestre 4	512.23	627.39	394.96	354.55	394.47	462.66	632.82	566.31	435.25	434.16	568.19
	Annual - Annuel	505.40	583.46	379.39	359.32	394.74	479.88	615.02	555.83	420.06	445.30	558.10
	2004											
	Quarter 1 - Trimestre 1	521.52	601.61	399.37	376.37	432.95	446.13	666.63	577.29	438.00	440.67	580.55
	Quarter 2 - Trimestre 2	537.38	571.41	431.74	413.69	465.96	456.12	558.09	596.18	458.00	459.64	594.08
	Quarter 3 - Trimestre 3	535.44	587.31	427.87	404.34	462.59	454.38	626.30	589.23	455.86	457.20	591.05
	Quarter 4 - Trimestre 4	549.95	635.47	469.05	444.91	476.83	454.22	655.66	595.33	499.46	462.37	598.06
	Annual - Annuel	535.96	598.93	433.22	407.61	458.42	452.85	621.27	589.37	462.65	454.90	590.86
	2005											
	Quarter 1 - Trimestre 1	558.15	668.21	461.82	459.72	488.06	462.55	669.50	603.58	507.35	471.43	606.33
71	Arts, entertainment & recreation - Arts, spectacles et loisirs											
	2001											
	Quarter 1 - Trimestre 1	448.04	558.40	420.86	477.94	449.19	450.73	461.53	450.21	348.94
	Quarter 2 - Trimestre 2	450.09	497.40	439.03	459.14	453.54	440.96	454.69	447.51	422.70
	Quarter 3 - Trimestre 3	453.69	469.24	437.77	404.75	524.41	472.74	427.01	501.58	398.55
	Quarter 4 - Trimestre 4	465.13	557.39	437.62	395.01	453.40	532.28	435.72	500.01	489.00
	Annual - Annuel	454.21	518.49	434.09	435.42	474.92	475.72	444.46	475.35	409.69
	2002											
	Quarter 1 - Trimestre 1	470.18	597.14	450.77	481.87	483.09	438.50	482.22	457.78	462.35
	Quarter 2 - Trimestre 2	466.31	580.58	451.29	403.69	505.43	430.65	448.99	473.01	593.92
	Quarter 3 - Trimestre 3	454.40	565.68	455.62	416.19	498.47	415.96	452.12	456.33	466.41
	Quarter 4 - Trimestre 4	449.55	619.86	417.04	394.29	506.85	422.68	437.35	464.04	433.48
	Annual - Annuel	459.87	591.08	444.19	422.20	499.60	426.58	454.74	462.82	485.61
	2003											
	Quarter 1 - Trimestre 1	427.17	580.93	400.57	389.43	416.80	454.10	421.21	440.47	376.18
	Quarter 2 - Trimestre 2	410.19	555.89	396.14	357.81	401.96	459.28	396.74	429.41	380.69
	Quarter 3 - Trimestre 3	430.89	588.40	423.46	381.48	384.44	492.66	428.74	437.72	385.85
	Quarter 4 - Trimestre 4	462.93	619.08	459.89	375.42	490.85	493.59	448.49	492.28	400.04
	Annual - Annuel	431.67	586.93	420.31	375.15	417.54	473.37	423.15	447.19	385.37
	2004											
	Quarter 1 - Trimestre 1	457.40	570.89	521.32	341.39	481.54	456.85	468.44	467.32	330.11
	Quarter 2 - Trimestre 2	456.40	555.86	623.25	373.98	394.98	434.58	504.73	416.04	321.42
	Quarter 3 - Trimestre 3	456.05	593.36	571.32	384.50	439.07	438.80	485.35	438.93	352.21
	Quarter 4 - Trimestre 4	467.46	717.37	534.99	333.66	488.58	491.86	479.38	490.25	326.92
	Annual - Annuel	459.00	612.56	564.31	363.00	446.31	451.88	485.62	449.30	333.08
	2005											
	Quarter 1 - Trimestre 1	461.07	568.74	536.32	357.05	503.89	556.81	467.15	531.79	277.28

Table 11

Quarterly and Annual Estimates of Average Weekly Earnings (including overtime) by Enterprise Size of Employment, for All Employees, for Selected Industries, Canada, Provinces and Territories.

(Continued - suite)

Tableau 11

Estimations trimestrielles et annuelles de la rémunération hebdomadaire moyenne (avec surtemps), par taille d'entreprise selon l'emploi, pour l'ensemble des salariés pour une sélection d'industries, Canada, provinces et territoires.

NAICS 2002	Industry	Size - Taille										
		All Sizes - Toutes les tailles	0-4	5-19	20-49	50-99	100-299	300-499	500 +	0-49	50-299	300 +
MANITOBA												
72	Accommodation & food services - Hébergement et services de restauration											
	2001											
	Quarter 1 - Trimestre 1	\$249.75	\$342.26	\$217.84	\$209.37	\$295.48	\$221.48	\$278.99	\$301.16	\$222.70	\$259.91	\$296.84
	Quarter 2 - Trimestre 2	255.01	399.19	241.23	226.55	295.21	215.08	239.20	286.65	246.59	253.02	278.76
	Quarter 3 - Trimestre 3	257.74	381.20	239.50	232.87	289.66	225.74	258.80	294.43	246.46	255.40	290.05
	Quarter 4 - Trimestre 4	261.26	335.13	258.53	240.61	249.73	244.25	246.29	303.53	255.55	246.73	299.58
	Annual - Annuel	256.06	365.17	239.50	227.50	282.61	227.25	258.52	296.66	243.04	253.58	291.40
	2002											
	Quarter 1 - Trimestre 1	266.15	332.76	248.41	244.22	240.21	246.69	252.67	243.35	335.46
	Quarter 2 - Trimestre 2	264.62	386.50	261.88	217.87	212.71	260.01	250.26	230.44	368.41
	Quarter 3 - Trimestre 3	261.61	404.85	275.49	214.24	216.59	238.59	255.32	225.83	356.76
	Quarter 4 - Trimestre 4	257.00	390.97	256.53	226.01	216.43	240.93	251.41	227.40	330.98
	Annual - Annuel	262.34	380.23	260.66	225.27	220.36	246.02	252.44	231.39	347.79
	2003											
	Quarter 1 - Trimestre 1	250.43	344.16	249.38	210.69	198.46	247.13	236.59	217.01	347.92
	Quarter 2 - Trimestre 2	264.51	427.73	300.24	213.82	205.14	238.90	266.98	218.72	348.54
	Quarter 3 - Trimestre 3	277.89	446.43	340.21	219.30	215.14	230.15	287.64	221.70	362.72
	Quarter 4 - Trimestre 4	268.51	438.96	300.39	221.16	219.48	227.50	271.57	222.60	344.93
	Annual - Annuel	265.58	416.67	298.68	216.26	209.66	235.50	266.15	220.07	351.03
	2004											
	Quarter 1 - Trimestre 1	263.18	437.68	271.19	218.94	219.85	229.23	257.04	223.60	350.97
	Quarter 2 - Trimestre 2	272.76	391.93	262.03	253.43	256.20	240.68	267.62	248.76	317.09
	Quarter 3 - Trimestre 3	280.88	423.54	284.67	257.00	255.90	245.05	282.59	250.67	318.36
	Quarter 4 - Trimestre 4	277.74	367.66	307.72	253.42	247.18	239.94	285.40	243.85	310.86
	Annual - Annuel	273.65	406.33	281.46	245.23	242.86	238.79	273.27	241.01	323.43
	2005											
	Quarter 1 - Trimestre 1	293.27	349.62	348.97	262.54	253.69	246.44	306.97	250.47	326.44
81	Other services (except public administration) - Autres services, sauf les administrations publiques											
	2001											
	Quarter 1 - Trimestre 1	494.37	441.06	459.21	524.43	480.31	541.51	475.95	581.22	469.91	520.73	556.26
	Quarter 2 - Trimestre 2	497.30	460.21	470.43	516.50	529.24	492.97	469.71	591.89	478.81	505.05	564.77
	Quarter 3 - Trimestre 3	506.22	421.73	484.32	512.06	572.06	561.22	446.58	605.92	474.26	565.30	554.92
	Quarter 4 - Trimestre 4	510.21	445.14	470.03	500.88	627.05	546.25	435.05	650.47	471.69	572.07	578.99
	Annual - Annuel	502.17	442.00	471.15	513.17	552.47	534.70	453.34	606.64	473.69	540.78	563.67
	2002											
	Quarter 1 - Trimestre 1	513.57	457.86	482.14	487.64	506.11	616.30	413.58	668.22	477.36	574.01	571.86
	Quarter 2 - Trimestre 2	502.79	479.24	459.31	459.18	469.81	541.25	559.23	727.05	464.56	510.15	689.66
	Quarter 3 - Trimestre 3	492.72	483.09	451.56	431.82	448.74	529.97	743.09	720.05	454.71	494.31	722.28
	Quarter 4 - Trimestre 4	483.68	490.60	449.98	444.43	422.20	485.11	508.49	691.33	459.77	457.33	651.82
	Annual - Annuel	498.21	478.26	460.89	455.20	459.10	542.90	488.57	700.22	463.97	507.18	647.63
	2003											
	Quarter 1 - Trimestre 1	484.04	482.26	454.66	423.38	467.02	488.44	453.28	479.98	649.82
	Quarter 2 - Trimestre 2	484.13	494.85	432.38	447.68	504.89	477.99	452.88	489.11	645.41
	Quarter 3 - Trimestre 3	503.70	525.24	449.48	466.47	490.72	503.94	473.94	498.66	700.90
	Quarter 4 - Trimestre 4	495.59	521.14	451.64	454.59	497.24	471.59	469.99	480.88	661.95
	Annual - Annuel	491.82	505.64	446.94	448.02	489.63	485.76	462.53	487.28	663.11
	2004											
	Quarter 1 - Trimestre 1	500.82	517.71	453.98	475.84	493.87	465.54	680.35	704.20	476.12	475.63	700.79
	Quarter 2 - Trimestre 2	523.58	498.76	487.86	526.05	569.03	498.40	642.74	645.76	506.61	525.20	645.25
	Quarter 3 - Trimestre 3	524.73	495.28	492.49	509.44	551.43	525.42	644.08	650.09	497.61	536.65	649.22
	Quarter 4 - Trimestre 4	531.61	502.31	517.53	514.31	550.47	487.21	730.68	636.14	512.82	512.51	643.46
	Annual - Annuel	520.25	503.49	488.09	505.87	541.54	492.35	666.68	656.24	496.74	511.57	657.61
	2005											
	Quarter 1 - Trimestre 1	532.47	486.94	522.52	526.16	508.70	514.51	514.56	511.93	646.47
91	Public administration - Administrations publiques											
	2001											
	Quarter 1 - Trimestre 1	712.19	..	417.40	459.69	489.78	580.20	549.20	..
	Quarter 2 - Trimestre 2	702.67	..	465.93	505.60	471.53	606.07	561.84	..
	Quarter 3 - Trimestre 3	718.17	..	434.40	498.95	461.94	535.33	502.23	..
	Quarter 4 - Trimestre 4	728.42	..	466.29	531.83	508.98	611.35	566.06	..
	Annual - Annuel	715.29	..	448.69	500.93	482.56	584.61	544.67	..
	2002											
	Quarter 1 - Trimestre 1	739.24	502.25	450.00	507.25	518.21	463.21	481.98	485.73	794.15
	Quarter 2 - Trimestre 2	741.62	476.51	401.43	485.30	521.74	403.23	448.65	455.25	809.19
	Quarter 3 - Trimestre 3	751.51	489.04	431.29	468.54	520.98	490.89	454.19	502.54	824.44
	Quarter 4 - Trimestre 4	753.26	486.52	454.82	514.49	533.10	555.59	488.85	549.28	820.24
	Annual - Annuel	746.43	488.88	434.14	493.32	523.20	488.78	468.32	501.61	811.80
	2003											
	Quarter 1 - Trimestre 1	738.88	456.87	429.14	484.64	512.99	534.96	456.50	527.71	804.95

Table 11

Quarterly and Annual Estimates of Average Weekly Earnings (including overtime) by Enterprise Size of Employment, for All Employees, for Selected Industries, Canada, Provinces and Territories.

(Continued - suite)

Tableau 11

Estimations trimestrielles et annuelles de la rémunération hebdomadaire moyenne (avec surtemps), par taille d'entreprise selon l'emploi, pour l'ensemble des salariés pour une sélection d'industries, Canada, provinces et territoires.

NAICS 2002	Industry	Size - Taille										
		All Sizes - Toutes les tailles	0-4	5-19	20-49	50-99	100-299	300-499	500 +	0-49	50-299	300 +
MANITOBA												
91	Public administration - Administrations publiques											
	2003											
	Quarter 2 - Trimestre 2	\$721.72	\$543.76	\$494.03	\$482.19	\$481.04	\$486.20	\$494.16	\$484.69	\$795.68
	Quarter 3 - Trimestre 3	716.78	542.49	502.85	527.50	470.24	490.42	516.82	485.06	788.46
	Quarter 4 - Trimestre 4	739.08	498.43	487.44	489.85	510.01	446.09	489.86	465.23	821.89
	Annual - Annuel	728.85	507.68	479.01	495.96	493.58	487.18	489.43	489.07	802.51
	2004											
	Quarter 1 - Trimestre 1	751.88	501.33	484.57	485.10	498.67	436.63	487.21	459.82	827.52
	Quarter 2 - Trimestre 2	725.91	500.65	459.56	495.87	512.01	452.26	479.41	470.60	792.20
	Quarter 3 - Trimestre 3	728.73	466.90	442.84	477.36	497.28	438.74	459.59	457.08	802.90
	Quarter 4 - Trimestre 4	743.97	477.03	485.28	521.70	527.61	459.22	500.02	482.20	817.07
	Annual - Annuel	737.18	487.12	466.98	495.50	508.86	446.97	481.29	467.48	809.36
	2005											
	Quarter 1 - Trimestre 1	771.36	468.74	485.17	535.23	602.02	573.84	503.76	585.06	821.21
11-91N Industrial aggregate (excluding unclassified) - Ensemble des industries sauf les entreprises non classifiées												
	2001											
	Quarter 1 - Trimestre 1	587.23	523.62	451.35	486.78	521.80	563.48	\$604.21	\$663.09	478.18	546.87	657.85
	Quarter 2 - Trimestre 2	589.73	552.64	468.69	497.06	512.60	551.87	587.53	667.23	495.16	536.13	659.34
	Quarter 3 - Trimestre 3	599.84	533.12	463.72	504.10	524.35	568.98	612.16	686.59	491.19	550.45	679.43
	Quarter 4 - Trimestre 4	599.10	553.23	474.77	501.65	515.58	557.76	610.79	678.37	499.47	540.86	672.58
	Annual - Annuel	594.01	540.76	464.80	497.52	518.61	560.47	603.30	673.75	491.12	543.57	667.24
	2002											
	Quarter 1 - Trimestre 1	601.24	536.60	470.50	485.19	500.18	548.09	595.75	694.59	488.50	528.47	686.41
	Quarter 2 - Trimestre 2	604.22	559.43	462.03	461.39	469.22	566.49	689.02	706.06	480.06	522.32	704.69
	Quarter 3 - Trimestre 3	606.22	548.06	461.49	463.83	482.13	560.72	914.60	699.70	478.34	524.91	716.00
	Quarter 4 - Trimestre 4	608.00	575.24	479.30	469.43	486.87	550.63	768.73	697.21	493.59	522.30	703.33
	Annual - Annuel	604.95	555.06	468.21	469.44	484.00	556.41	737.47	699.37	485.04	524.44	702.47
	2003											
	Quarter 1 - Trimestre 1	606.78	549.19	465.89	470.00	463.27	573.03	671.63	706.99	483.18	524.33	703.74
	Quarter 2 - Trimestre 2	606.33	584.47	477.59	479.78	479.87	568.68	626.66	703.98	498.34	529.29	697.09
	Quarter 3 - Trimestre 3	615.52	583.26	490.04	485.98	484.93	572.70	702.03	714.39	505.97	534.47	713.32
	Quarter 4 - Trimestre 4	617.96	598.30	499.56	497.66	484.30	558.36	661.02	712.24	517.68	525.39	708.37
	Annual - Annuel	611.66	579.08	483.35	483.43	478.28	568.23	665.04	709.38	501.40	528.48	705.57
	2004											
	Quarter 1 - Trimestre 1	628.37	567.42	487.22	489.17	483.34	571.49	690.48	736.22	502.99	532.07	732.62
	Quarter 2 - Trimestre 2	634.42	563.38	492.42	535.02	551.63	577.32	639.30	727.53	520.80	566.65	719.44
	Quarter 3 - Trimestre 3	636.02	576.57	501.47	536.45	544.01	578.27	632.26	733.83	527.52	564.19	724.58
	Quarter 4 - Trimestre 4	644.81	618.19	526.01	545.77	542.32	578.04	631.86	732.64	550.09	563.65	723.81
	Annual - Annuel	635.96	581.39	502.03	526.24	529.28	576.37	646.83	732.52	525.45	556.64	725.04
	2005											
	Quarter 1 - Trimestre 1	650.89	595.02	522.46	559.09	558.07	603.06	663.18	731.84	549.11	584.59	726.01
SASKATCHEWAN												
21	Mining & oil & gas extraction - Extraction minière et extraction de pétrole et de gaz											
	2001											
	Quarter 1 - Trimestre 1	1,081.64	667.23	765.49	954.67	1,255.78	1,550.48	801.00	1,448.46	1,122.73
	Quarter 2 - Trimestre 2	1,095.28	701.96	830.82	1,036.41	1,538.82	1,248.67	851.85	1,380.52	1,141.30
	Quarter 3 - Trimestre 3	1,088.21	694.42	723.76	965.92	1,173.50	1,720.14	778.29	1,460.12	1,130.95
	Quarter 4 - Trimestre 4	1,078.20	725.19	778.00	902.91	1,134.56	1,667.66	795.54	1,460.56	1,106.22
	Annual - Annuel	1,085.90	697.31	774.05	966.46	1,265.33	1,564.89	806.71	1,440.52	1,125.90
	2002											
	Quarter 1 - Trimestre 1	1,096.59	777.15	780.58	986.61	834.32	1,540.95	1,112.11
	Quarter 2 - Trimestre 2	1,097.04	700.46	784.05	1,091.75	834.75	1,496.90	1,129.40
	Quarter 3 - Trimestre 3	1,099.18	685.73	735.80	1,045.39	798.51	1,545.07	1,135.75
	Quarter 4 - Trimestre 4	1,098.61	705.33	760.60	1,030.20	799.34	1,487.12	1,140.38
	Annual - Annuel	1,097.86	716.54	764.23	1,037.93	816.30	1,517.02	1,129.10
	2003											
	Quarter 1 - Trimestre 1	1,104.13	677.47	741.25	894.59	1,069.73	1,679.70	754.40	1,422.73	1,171.01
	Quarter 2 - Trimestre 2	1,074.30	641.23	705.36	1,096.85	1,003.60	1,667.18	760.63	1,405.76	1,137.27
	Quarter 3 - Trimestre 3	1,039.19	655.06	734.06	898.07	1,112.73	1,445.57	740.36	1,338.31	1,088.24
	Quarter 4 - Trimestre 4	1,038.77	642.27	842.79	1,064.32	1,222.22	1,342.40	820.78	1,288.09	1,071.85
	Annual - Annuel	1,062.98	653.43	755.57	987.47	1,105.84	1,532.71	769.12	1,364.11	1,114.39
	2004											
	Quarter 1 - Trimestre 1	1,042.96	662.92	753.84	1,090.94
	Quarter 2 - Trimestre 2	993.71	671.30	736.55	1,050.07
	Quarter 3 - Trimestre 3	1,001.91	654.71	808.38	1,036.01
	Quarter 4 - Trimestre 4	1,030.25	734.81	836.11	1,040.27
	Annual - Annuel	1,017.24	681.31	784.61	1,053.92

Table 11

Quarterly and Annual Estimates of Average Weekly Earnings (including overtime) by Enterprise Size of Employment, for All Employees, for Selected Industries, Canada, Provinces and Territories.

(Continued - suite)

Tableau 11

Estimations trimestrielles et annuelles de la rémunération hebdomadaire moyenne (avec surtemps), par taille d'entreprise selon l'emploi, pour l'ensemble des salariés pour une sélection d'industries, Canada, provinces et territoires.

NAICS 2002	Industry	Size - Taille										
		All Sizes - Toutes les tailles	0-4	5-19	20-49	50-99	100-299	300-499	500 +	0-49	50-299	300 +
SASKATCHEWAN												
21	Mining & oil & gas extraction - Extraction minière et extraction de pétrole et de gaz											
	2005											
	Quarter 1 - Trimestre 1	\$1,062.47	\$661.30	\$786.69	\$1,007.49	\$1,036.02	\$1,454.34	\$798.62	\$1,301.57	\$1,109.27
23	Construction - Construction											
	2001											
	Quarter 1 - Trimestre 1	738.88	581.61	678.30	786.62	805.62	840.82	669.61	815.91	966.70
	Quarter 2 - Trimestre 2	724.50	580.82	660.93	793.66	789.98	816.55	669.36	801.42	899.24
	Quarter 3 - Trimestre 3	734.34	581.47	653.81	819.43	815.65	802.07	675.31	808.97	916.28
	Quarter 4 - Trimestre 4	734.52	581.89	677.54	773.48	832.05	855.17	672.92	842.06	898.17
	Annual - Annuel	732.89	581.47	666.40	794.20	811.72	825.36	672.03	817.52	918.24
	2002											
	Quarter 1 - Trimestre 1	731.32	593.95	659.95	701.19	774.53	1,040.43	649.51	850.84	958.47
	Quarter 2 - Trimestre 2	723.67	549.00	629.55	737.31	750.86	1,030.69	633.91	880.86	965.30
	Quarter 3 - Trimestre 3	733.76	533.75	626.13	773.60	788.60	924.91	638.69	851.08	970.07
	Quarter 4 - Trimestre 4	753.97	569.87	674.42	793.08	790.96	1,029.69	675.43	909.42	875.76
	Annual - Annuel	736.19	560.01	646.50	755.03	778.23	996.83	649.12	873.88	939.37
	2003											
	Quarter 1 - Trimestre 1	741.97	547.46	674.50	745.77	719.17	903.91	652.69	806.25	1,016.20
	Quarter 2 - Trimestre 2	746.48	537.32	670.38	748.07	757.59	1,071.01	649.76	908.68	988.59
	Quarter 3 - Trimestre 3	751.80	559.68	657.16	784.33	825.86	862.22	663.82	841.46	1,017.82
	Quarter 4 - Trimestre 4	763.47	584.10	695.78	772.59	770.96	879.32	683.13	809.05	1,013.29
	Annual - Annuel	751.51	557.74	674.09	765.22	772.96	930.79	663.05	840.95	1,009.07
	2004											
	Quarter 1 - Trimestre 1	755.10	569.31	675.14	746.86	669.22	935.61	660.03	771.39	1,081.73
	Quarter 2 - Trimestre 2	745.13	558.64	656.73	787.64	696.63	889.16	661.50	774.84	1,029.82
	Quarter 3 - Trimestre 3	745.05	557.35	649.64	828.09	708.87	839.68	674.34	764.94	1,000.49
	Quarter 4 - Trimestre 4	755.75	570.22	671.06	809.12	783.23	807.56	680.16	793.91	1,003.96
	Annual - Annuel	749.97	563.72	662.17	797.46	718.45	857.49	669.66	776.58	1,026.52
	2005											
	Quarter 1 - Trimestre 1	765.60	578.40	693.47	786.12	728.90	876.54	682.12	774.98	1,062.40
31-33	Manufacturing - Fabrication											
	2001											
	Quarter 1 - Trimestre 1	737.58	485.59	488.09	622.42	657.59	822.75	546.22	767.05	840.84
	Quarter 2 - Trimestre 2	753.14	526.15	535.88	645.23	654.84	811.05	579.89	749.12	854.66
	Quarter 3 - Trimestre 3	754.41	514.07	557.97	648.33	649.05	801.14	588.91	750.41	856.31
	Quarter 4 - Trimestre 4	754.57	550.26	533.65	646.15	679.48	818.86	583.37	772.82	851.77
	Annual - Annuel	750.01	519.13	529.32	640.28	659.96	813.26	574.55	759.88	851.03
	2002											
	Quarter 1 - Trimestre 1	767.87	580.38	561.63	643.24	711.22	840.08	598.01	792.44	855.64
	Quarter 2 - Trimestre 2	775.90	544.02	567.82	621.78	681.38	861.62	588.10	796.83	876.21
	Quarter 3 - Trimestre 3	777.94	606.40	565.02	643.19	674.02	869.70	602.60	794.37	877.42
	Quarter 4 - Trimestre 4	774.97	592.98	588.87	649.32	697.38	844.98	614.84	787.24	871.27
	Annual - Annuel	774.23	581.14	570.82	639.22	690.62	854.40	600.90	792.75	870.21
	2003											
	Quarter 1 - Trimestre 1	773.21	521.42	569.70	617.55	724.48	916.57	582.98	857.52	827.96
	Quarter 2 - Trimestre 2	776.18	526.96	618.51	654.78	709.63	832.61	621.83	789.82	852.75
	Quarter 3 - Trimestre 3	767.22	518.79	616.12	644.71	713.81	830.47	615.66	788.94	839.59
	Quarter 4 - Trimestre 4	769.91	567.09	664.35	676.39	695.76	833.20	657.51	786.89	824.41
	Annual - Annuel	771.61	533.62	616.76	649.51	710.89	854.28	620.03	805.93	836.32
	2004											
	Quarter 1 - Trimestre 1	778.95	505.62	613.95	682.02	720.70	869.24	\$811.25	\$840.21	627.83	820.44	836.09
	Quarter 2 - Trimestre 2	781.14	494.23	584.31	701.44	759.51	813.36	859.60	856.59	620.42	796.19	857.10
	Quarter 3 - Trimestre 3	787.04	517.56	594.15	691.25	733.90	815.46	827.60	879.26	626.16	786.89	869.75
	Quarter 4 - Trimestre 4	799.11	573.23	648.54	765.27	719.40	832.56	864.45	862.76	686.74	794.35	863.07
	Annual - Annuel	786.63	522.78	610.11	709.91	733.16	831.90	842.14	859.80	640.32	798.90	856.78
	2005											
	Quarter 1 - Trimestre 1	815.17	539.14	631.23	767.00	784.14	882.96	676.09	852.18	864.27
41	Wholesale Trade - Commerce de gros											
	2001											
	Quarter 1 - Trimestre 1	697.98	586.63	615.40	729.26	732.81	775.67	663.02	734.36	651.01	759.14	724.27
	Quarter 2 - Trimestre 2	708.18	631.49	662.69	698.45	700.85	797.44	642.74	748.65	670.23	753.82	731.14
	Quarter 3 - Trimestre 3	705.71	592.81	620.34	710.18	738.68	800.35	623.55	763.61	648.44	773.65	744.02
	Quarter 4 - Trimestre 4	713.70	609.98	637.54	747.93	714.86	820.15	684.70	735.06	672.42	775.23	727.81
	Annual - Annuel	706.37	605.16	634.00	721.29	721.25	798.12	653.08	745.42	660.42	765.49	731.77
	2002											
	Quarter 1 - Trimestre 1	710.64	630.13	602.30	739.48	747.27	800.90	632.94	762.19	652.77	776.99	744.28
	Quarter 2 - Trimestre 2	700.97	604.97	597.63	707.96	727.03	815.90	626.13	763.66	637.88	772.58	745.77
	Quarter 3 - Trimestre 3	706.40	606.70	599.29	688.84	712.88	869.06	828.63	747.60	632.87	790.55	759.37

Table 11

Quarterly and Annual Estimates of Average Weekly Earnings (including overtime) by Enterprise Size of Employment, for All Employees, for Selected Industries, Canada, Provinces and Territories.

(Continued - suite)

Tableau 11

Estimations trimestrielles et annuelles de la rémunération hebdomadaire moyenne (avec surtemps), par taille d'entreprise selon l'emploi, pour l'ensemble des salariés pour une sélection d'industries, Canada, provinces et territoires.

NAICS 2002	Industry	Size - Taille										
		All Sizes - Toutes les tailles	0-4	5-19	20-49	50-99	100-299	300-499	500 +	0-49	50-299	300 +
SASKATCHEWAN												
41	Wholesale Trade - Commerce de gros											
	2002											
	Quarter 4 - Trimestre 4	\$713.35	\$629.90	\$630.93	\$709.78	\$729.43	\$884.20	\$794.14	\$707.03	\$660.66	\$810.73	\$720.11
	Annual - Annuel	707.85	618.30	607.20	710.61	729.01	840.51	727.72	744.50	645.98	787.32	742.13
	2003											
	Quarter 1 - Trimestre 1	724.33	598.51	605.55	694.10	786.04	835.68	876.67	781.72	637.56	813.87	797.02
	Quarter 2 - Trimestre 2	716.69	583.48	619.02	682.40	811.98	836.55	862.15	743.81	639.76	824.66	762.34
	Quarter 3 - Trimestre 3	725.90	592.75	645.10	685.73	774.72	779.55	889.67	784.66	653.58	777.19	801.93
	Quarter 4 - Trimestre 4	737.37	612.19	656.48	692.30	806.51	824.78	893.40	774.41	664.04	816.15	792.60
	Annual - Annuel	726.05	596.51	631.66	688.40	794.93	819.28	880.45	771.01	648.69	807.79	788.39
	2004											
	Quarter 1 - Trimestre 1	747.96	589.36	631.96	703.67	786.46	827.42	1,003.22	823.54	652.58	808.25	848.79
	Quarter 2 - Trimestre 2	750.78	595.71	631.21	724.17	786.52	818.85	897.43	828.26	663.98	803.18	841.20
	Quarter 3 - Trimestre 3	757.48	655.72	627.68	740.26	797.96	779.90	917.40	837.52	676.96	788.28	852.31
	Quarter 4 - Trimestre 4	750.21	616.39	661.26	718.37	783.43	771.62	930.63	813.55	677.98	777.12	834.42
	Annual - Annuel	751.67	613.18	637.81	722.20	788.55	798.50	931.53	825.79	667.98	793.82	844.14
	2005											
	Quarter 1 - Trimestre 1	750.78	626.31	610.60	725.21	790.34	775.96	995.27	826.51	658.60	782.41	855.14
44-45	Retail trade - Commerce de détail											
	2001											
	Quarter 1 - Trimestre 1	409.79	404.37	384.38	427.17	476.87	622.48	391.99	375.40	399.65	539.98	376.90
	Quarter 2 - Trimestre 2	411.11	417.21	375.63	446.27	544.51	571.88	380.90	368.64	402.82	557.99	369.64
	Quarter 3 - Trimestre 3	409.61	345.01	372.45	432.80	591.52	583.13	380.41	377.25	383.79	587.38	377.49
	Quarter 4 - Trimestre 4	408.03	358.13	375.04	447.03	609.37	535.34	382.88	371.89	391.15	577.00	372.55
	Annual - Annuel	409.63	381.55	376.81	438.44	554.60	578.18	384.42	373.27	394.31	565.55	374.12
	2002											
	Quarter 1 - Trimestre 1	408.22	351.03	383.53	458.80	629.12	380.55	370.02	380.36	396.94	528.32	379.72
	Quarter 2 - Trimestre 2	407.98	365.91	376.07	423.21	613.69	411.03	375.05	388.04	388.15	526.66	387.29
	Quarter 3 - Trimestre 3	407.87	366.43	386.26	461.03	535.30	399.68	417.06	383.94	404.88	480.91	385.30
	Quarter 4 - Trimestre 4	405.17	369.53	403.11	426.06	533.36	397.90	414.51	379.60	403.82	478.43	381.40
	Annual - Annuel	407.28	363.30	387.24	441.43	575.91	397.75	391.95	382.92	398.51	502.81	383.40
	2003											
	Quarter 1 - Trimestre 1	406.71	359.31	373.30	435.65	539.18	414.80	407.60	393.73	389.81	487.67	394.44
	Quarter 2 - Trimestre 2	407.11	360.11	388.57	431.50	517.84	422.60	408.54	392.04	397.29	475.93	392.95
	Quarter 3 - Trimestre 3	410.80	381.86	393.52	444.72	518.44	414.74	431.57	388.58	406.94	476.02	390.61
	Quarter 4 - Trimestre 4	407.32	394.88	408.70	434.65	513.86	381.97	442.27	380.90	414.31	457.58	383.89
	Annual - Annuel	408.00	374.11	391.04	436.53	522.32	408.48	422.40	388.59	402.11	474.25	390.30
	2004											
	Quarter 1 - Trimestre 1	410.10	370.69	404.52	446.49	498.02	406.70	394.62	391.22	411.48	462.71	391.38
	Quarter 2 - Trimestre 2	424.58	368.29	404.79	504.76	561.85	397.75	398.03	400.12	428.45	493.79	400.00
	Quarter 3 - Trimestre 3	429.07	378.96	408.34	511.78	547.63	414.59	395.71	404.76	433.74	493.80	404.33
	Quarter 4 - Trimestre 4	429.05	391.25	420.17	508.96	556.69	402.45	402.93	397.32	441.23	497.20	397.57
	Annual - Annuel	423.32	377.17	409.50	492.75	540.38	405.43	397.83	398.40	428.83	486.72	398.37
	2005											
	Quarter 1 - Trimestre 1	428.78	382.93	410.67	514.95	543.17	425.55	366.45	403.53	436.30	498.70	401.81
48-49	Transportation & warehousing - Transport et entreposage											
	2001											
	Quarter 1 - Trimestre 1	704.46	513.83	565.65	566.68	697.69	606.19	549.62	632.62	816.41
	Quarter 2 - Trimestre 2	704.94	545.19	564.20	624.79	752.22	672.66	576.25	701.30	773.21
	Quarter 3 - Trimestre 3	723.10	556.83	570.98	672.03	731.64	685.49	597.45	704.80	797.99
	Quarter 4 - Trimestre 4	728.80	577.96	589.20	644.19	790.49	673.65	600.58	710.53	803.91
	Annual - Annuel	715.31	548.77	572.62	628.49	741.74	654.04	581.36	683.91	797.30
	2002											
	Quarter 1 - Trimestre 1	735.79	591.39	629.68	615.91	748.60	675.47	613.20	704.46	807.08
	Quarter 2 - Trimestre 2	742.54	576.63	592.46	634.50	755.14	750.70	600.90	752.11	817.61
	Quarter 3 - Trimestre 3	752.83	590.24	601.81	694.61	776.61	702.15	623.34	727.59	830.86
	Quarter 4 - Trimestre 4	752.81	595.33	603.65	677.12	714.67	736.69	622.54	728.87	832.19
	Annual - Annuel	746.14	588.69	606.03	654.40	748.79	718.55	615.06	729.16	821.95
	2003											
	Quarter 1 - Trimestre 1	754.32	560.66	603.30	667.63	693.07	728.47	750.50	858.22	611.15	717.63	849.91
	Quarter 2 - Trimestre 2	747.53	564.28	589.39	658.50	687.27	784.19	765.93	828.16	603.93	751.83	823.45
	Quarter 3 - Trimestre 3	771.09	573.72	580.98	664.65	686.63	741.77	772.14	898.27	604.53	725.40	884.50
	Quarter 4 - Trimestre 4	760.78	567.66	583.55	636.27	695.17	740.45	674.00	894.85	595.99	725.56	871.39
	Annual - Annuel	758.31	566.61	589.43	656.49	690.56	748.18	738.80	868.37	603.90	729.96	856.50
	2004											
	Quarter 1 - Trimestre 1	760.70	552.66	576.72	649.16	716.97	640.38	614.66	919.54	592.33	668.12	885.22
	Quarter 2 - Trimestre 2	762.48	558.86	588.66	659.26	749.59	651.16	621.14	902.71	602.32	685.19	875.18
	Quarter 3 - Trimestre 3	751.74	580.60	601.22	670.86	734.58	619.39	658.20	874.19	617.40	663.84	852.30
	Quarter 4 - Trimestre 4	750.45	601.71	587.27	727.45	815.76	615.66	652.55	857.33	632.11	687.13	845.19
	Annual - Annuel	756.36	573.52	588.63	675.96	755.99	631.50	634.33	888.35	611.08	676.60	864.66

Table 11

Quarterly and Annual Estimates of Average Weekly Earnings (including overtime) by Enterprise Size of Employment, for All Employees, for Selected Industries, Canada, Provinces and Territories.

(Continued - suite)

Tableau 11

Estimations trimestrielles et annuelles de la rémunération hebdomadaire moyenne (avec surtemps), par taille d'entreprise selon l'emploi, pour l'ensemble des salariés pour une sélection d'industries, Canada, provinces et territoires.

NAICS 2002	Industry	Size - Taille										
		All Sizes - Toutes les tailles	0-4	5-19	20-49	50-99	100-299	300-499	500 +	0-49	50-299	300 +
SASKATCHEWAN												
48-49 Transportation & warehousing - Transport et entreposage												
	2005											
	Quarter 1 - Trimestre 1	\$740.44	\$564.94	\$571.69	\$682.07	\$715.23	\$658.85	\$644.65	\$860.85	\$603.44	\$677.70	\$847.70
51	Information & cultural industries - Industrie de l'information et industrie culturelle											
	2001											
	Quarter 1 - Trimestre 1	655.78	437.59	419.43	492.57	386.18	507.55	453.89	463.49	741.34
	Quarter 2 - Trimestre 2	644.59	519.23	500.58	486.58	395.85	496.51	499.01	466.19	732.24
	Quarter 3 - Trimestre 3	652.60	480.75	414.07	489.64	319.59	534.38	453.43	494.10	745.12
	Quarter 4 - Trimestre 4	669.24	433.52	422.73	460.08	429.64	475.82	439.09	461.68	764.36
	Annual - Annuel	655.54	467.32	440.18	483.28	388.37	505.42	461.39	472.09	745.96
	2002											
	Quarter 1 - Trimestre 1	678.36	388.05	402.70	451.01	565.22	534.20	418.21	545.14	756.43
	Quarter 2 - Trimestre 2	681.20	389.75	414.56	455.35	478.81	570.06	427.13	536.04	762.42
	Quarter 3 - Trimestre 3	679.39	392.66	355.52	404.38	409.29	651.56	382.38	576.54	753.44
	Quarter 4 - Trimestre 4	686.93	406.22	384.52	399.69	402.58	609.05	393.98	540.89	770.77
	Annual - Annuel	681.47	393.78	389.54	425.88	470.62	590.37	405.13	549.37	760.79
	2003											
	Quarter 1 - Trimestre 1	687.32	645.47	371.31	479.52	328.10	604.00	456.68	511.00	764.18
	Quarter 2 - Trimestre 2	710.12	436.94	363.96	531.41	324.99	566.51	451.00	473.14	796.21
	Quarter 3 - Trimestre 3	721.09	433.94	371.90	497.64	358.13	594.33	443.73	518.79	807.64
	Quarter 4 - Trimestre 4	713.02	468.60	365.26	501.26	344.96	524.92	449.54	465.71	802.27
	Annual - Annuel	708.17	494.52	368.13	502.52	338.55	573.82	450.24	493.18	793.06
	2004											
	Quarter 1 - Trimestre 1	731.30	..	374.49	519.23	366.49	811.66
	Quarter 2 - Trimestre 2	738.14	..	394.79	524.47	426.28	814.35
	Quarter 3 - Trimestre 3	728.81	..	400.67	429.26	465.46	812.08
	Quarter 4 - Trimestre 4	734.53	..	413.58	448.22	455.28	824.11
	Annual - Annuel	733.19	..	395.61	482.19	432.08	815.51
52	Finance & insurance - Finance et assurances											
	2001											
	Quarter 1 - Trimestre 1	834.82	730.65	671.94	760.80	862.32	1,008.73	710.25	950.92	863.22
	Quarter 2 - Trimestre 2	785.38	759.03	602.45	658.56	623.04	699.94	654.66	668.90	862.22
	Quarter 3 - Trimestre 3	760.77	596.65	618.93	625.49	644.76	725.01	614.84	690.11	829.58
	Quarter 4 - Trimestre 4	757.99	608.00	606.59	651.40	754.40	775.27	620.06	765.56	807.69
	Annual - Annuel	783.90	672.27	625.45	674.41	715.13	797.90	650.47	762.68	839.82
	2002											
	Quarter 1 - Trimestre 1	772.31	617.03	607.72	679.53	798.59	813.76	631.56	807.14	819.21
	Quarter 2 - Trimestre 2	771.37	687.57	569.32	569.66	844.30	794.96	596.23	819.73	834.31
	Quarter 3 - Trimestre 3	757.35	618.62	567.89	571.58	724.02	724.39	579.98	724.21	832.36
	Quarter 4 - Trimestre 4	783.64	616.66	592.18	562.92	676.91	802.98	588.98	739.69	866.89
	Annual - Annuel	771.12	635.66	584.00	594.20	756.47	783.59	599.10	770.50	838.12
	2003											
	Quarter 1 - Trimestre 1	819.24	533.86	611.76	627.97	740.03	801.22	596.02	775.71	906.28
	Quarter 2 - Trimestre 2	806.39	602.44	594.86	554.10	732.52	842.49	583.95	794.33	887.52
	Quarter 3 - Trimestre 3	805.29	540.71	576.08	549.21	702.12	769.35	558.69	742.69	906.02
	Quarter 4 - Trimestre 4	833.48	649.82	616.25	603.31	744.95	834.59	621.01	801.06	913.21
	Annual - Annuel	816.15	581.72	599.60	582.79	729.31	811.03	589.83	777.95	903.28
	2004											
	Quarter 1 - Trimestre 1	831.31	571.39	644.80	585.14	749.70	931.83	608.07	862.40	897.96
	Quarter 2 - Trimestre 2	831.80	655.15	643.99	660.43	785.83	813.95	650.72	803.78	894.25
	Quarter 3 - Trimestre 3	835.96	728.15	663.51	571.24	749.32	765.95	654.47	760.07	907.58
	Quarter 4 - Trimestre 4	844.27	687.35	664.81	672.69	783.64	779.60	672.41	781.05	911.35
	Annual - Annuel	835.89	657.35	654.47	620.84	766.66	822.83	646.37	802.36	902.93
	2005											
	Quarter 1 - Trimestre 1	843.53	566.71	671.34	654.87	807.75	941.30	641.45	893.28	891.78
53	Real estate & rental & leasing - Services immobiliers et services de location et de location à bail											
	2001											
	Quarter 1 - Trimestre 1	602.67	553.16	483.95	598.40	539.45	766.08	534.12	567.89	715.62
	Quarter 2 - Trimestre 2	581.45	494.25	488.59	710.44	467.12	673.95	549.71	548.88	633.14
	Quarter 3 - Trimestre 3	578.34	479.61	455.67	683.13	497.82	605.10	518.09	729.36	590.23
	Quarter 4 - Trimestre 4	584.22	529.74	461.67	640.99	608.39	599.03	529.29	697.71	600.92
	Annual - Annuel	586.02	514.46	472.13	661.38	537.33	642.73	532.85	620.09	623.27
	2002											
	Quarter 1 - Trimestre 1	606.65	572.55	462.34	582.54	529.44	775.04	617.95
	Quarter 2 - Trimestre 2	609.56	586.79	529.59	645.53	579.48	622.54	627.15

Table 11

Quarterly and Annual Estimates of Average Weekly Earnings (including overtime) by Enterprise Size of Employment, for All Employees, for Selected Industries, Canada, Provinces and Territories.

(Continued - suite)

Tableau 11

Estimations trimestrielles et annuelles de la rémunération hebdomadaire moyenne (avec surtemps), par taille d'entreprise selon l'emploi, pour l'ensemble des salariés pour une sélection d'industries, Canada, provinces et territoires.

NAICS 2002	Industry	Size - Taille										
		All Sizes - Toutes les tailles	0-4	5-19	20-49	50-99	100-299	300-499	500 +	0-49	50-299	300 +
SCIAN 2002	Industrie											
SASKATCHEWAN												
53	Real estate & rental & leasing - Services immobiliers et services de location et de location à bail											
	2002											
	Quarter 3 - Trimestre 3	\$612.37	\$570.95	\$507.43	\$682.55	\$571.17	\$679.03	\$624.22
	Quarter 4 - Trimestre 4	623.98	692.58	569.90	765.56	659.34	536.69	627.63
	Annual - Annuel	613.34	606.55	519.14	672.79	586.71	641.55	624.37
	2003											
	Quarter 1 - Trimestre 1	616.02	586.10	530.07	638.20	576.58	630.53	642.07
	Quarter 2 - Trimestre 2	648.56	593.82	543.76	705.44	603.03	745.76	655.53
	Quarter 3 - Trimestre 3	643.98	558.04	507.64	733.11	585.83	803.10	647.80
	Quarter 4 - Trimestre 4	654.67	655.80	517.86	670.93	600.09	822.83	656.62
	Annual - Annuel	640.75	598.70	524.77	689.53	591.53	742.18	650.41
	2004											
	Quarter 1 - Trimestre 1	632.49	567.34	504.06	530.28	530.81
	Quarter 2 - Trimestre 2	641.36	628.69	519.84	446.23	534.72
	Quarter 3 - Trimestre 3	647.03	599.57	487.76	633.82	559.70
	Quarter 4 - Trimestre 4	643.13	585.15	504.20	609.69	552.59
	Annual - Annuel	641.13	595.09	504.06	552.87	544.46
	2005											
	Quarter 1 - Trimestre 1	625.37	545.88	485.00	568.89	524.14	755.05	664.92
54	Professional, scientific & technical services - Services professionnels, scientifiques et techniques											
	2001											
	Quarter 1 - Trimestre 1	708.23	639.93	633.38	791.61	\$732.71	\$550.42	668.55	619.15	870.13
	Quarter 2 - Trimestre 2	703.79	645.38	652.41	747.31	825.92	502.66	669.21	619.97	871.54
	Quarter 3 - Trimestre 3	710.89	636.50	658.93	783.94	714.88	571.44	675.34	626.67	878.18
	Quarter 4 - Trimestre 4	714.37	671.23	640.99	812.02	824.09	554.31	686.90	644.39	848.55
	Annual - Annuel	709.30	648.35	646.37	783.26	773.85	544.60	674.88	628.04	867.15
	2002											
	Quarter 1 - Trimestre 1	725.45	681.27	673.16	760.62	884.58	450.04	695.19	605.00	893.06
	Quarter 2 - Trimestre 2	714.72	667.02	662.34	766.62	710.77	539.66	686.92	613.27	873.84
	Quarter 3 - Trimestre 3	720.48	675.71	654.19	734.29	737.19	512.58	680.03	611.01	907.13
	Quarter 4 - Trimestre 4	722.68	716.36	646.65	732.13	792.17	549.85	689.66	669.68	831.15
	Annual - Annuel	720.78	685.08	658.93	748.43	773.85	512.30	687.90	625.37	874.36
	2003											
	Quarter 1 - Trimestre 1	724.66	672.97	627.29	661.43	794.91	728.45	650.97	761.65	870.70
	Quarter 2 - Trimestre 2	729.60	715.44	662.46	672.05	808.45	833.98	682.59	817.92	791.47
	Quarter 3 - Trimestre 3	721.30	662.94	678.55	648.10	792.34	890.81	666.74	827.73	789.90
	Quarter 4 - Trimestre 4	736.57	707.26	672.94	686.23	811.90	792.36	688.46	802.34	805.43
	Annual - Annuel	728.03	689.43	660.43	666.40	802.01	802.48	672.17	802.21	813.54
	2004											
	Quarter 1 - Trimestre 1	730.10	684.00	662.63	706.06	833.63	755.87	\$926.72	\$795.25	678.68	791.94	814.39
	Quarter 2 - Trimestre 2	729.40	676.32	667.10	731.12	892.89	770.03	798.41	785.82	683.25	826.09	787.86
	Quarter 3 - Trimestre 3	727.82	674.41	659.65	715.95	855.00	816.83	769.50	787.33	676.88	835.69	785.09
	Quarter 4 - Trimestre 4	746.78	739.04	675.82	767.87	855.51	778.78	872.32	755.49	718.82	814.91	769.20
	Annual - Annuel	733.54	693.90	666.18	730.79	858.31	779.88	840.65	780.58	689.30	816.85	788.84
	2005											
	Quarter 1 - Trimestre 1	747.23	696.70	685.05	756.74	831.03	795.66	897.42	786.75	703.77	810.88	803.91
55	Management of companies & enterprises - Gestion de sociétés et d'entreprises											
	2001											
	Quarter 1 - Trimestre 1	705.62	999.24	516.57
	Quarter 2 - Trimestre 2	705.18	1,001.76	556.12
	Quarter 3 - Trimestre 3	706.49	955.04	584.74
	Quarter 4 - Trimestre 4	704.51	972.29	558.19
	Annual - Annuel	705.46	981.50	553.98
	2002											
	Quarter 1 - Trimestre 1	702.73	998.40	579.80	472.35	685.32
	Quarter 2 - Trimestre 2	702.73	1,118.40	500.63	446.94	705.50
	Quarter 3 - Trimestre 3	701.72	933.00	565.96	502.64	670.27
	Quarter 4 - Trimestre 4	699.31	1,021.60	586.43	467.72	683.13
	Annual - Annuel	701.63	1,019.17	559.12	473.51	685.91
	2003											
	Quarter 1 - Trimestre 1	700.50	967.61	625.98	473.29	697.58
	Quarter 2 - Trimestre 2	713.04	947.52	577.82	436.95	680.18
	Quarter 3 - Trimestre 3	693.86	853.99	582.17	571.99	673.49
	Quarter 4 - Trimestre 4	735.92	1,023.20	638.43	416.79	724.52
	Annual - Annuel	710.68	948.33	605.56	475.06	693.93
	2004											
	Quarter 1 - Trimestre 1	712.23	871.61	639.92	439.98	671.19
	Quarter 2 - Trimestre 2	743.66	984.21	620.98	443.96	694.52

Table 11

Quarterly and Annual Estimates of Average Weekly Earnings (including overtime) by Enterprise Size of Employment, for All Employees, for Selected Industries, Canada, Provinces and Territories.

(Continued - suite)

Tableau 11

Estimations trimestrielles et annuelles de la rémunération hebdomadaire moyenne (avec surtemps), par taille d'entreprise selon l'emploi, pour l'ensemble des salariés pour une sélection d'industries, Canada, provinces et territoires.

NAICS 2002	Industry	Size - Taille										
		All Sizes - Toutes les tailles	0-4	5-19	20-49	50-99	100-299	300-499	500 +	0-49	50-299	300 +
SASKATCHEWAN												
55	Management of companies & enterprises - Gestion de sociétés et d'entreprises											
	2004											
	Quarter 3 - Trimestre 3	\$753.90	\$966.31	\$648.65	\$478.93	\$695.03
	Quarter 4 - Trimestre 4	779.87	980.10	603.84	511.78	701.57
	Annual - Annuel	748.69	949.31	627.68	470.40	691.00
	2005											
	Quarter 1 - Trimestre 1	793.71	937.01	595.17	488.03	688.92
56	Admin. & support, waste managemt. & remediation services - Services admin., soutien, gestion des déchets, assainissem.											
	2001											
	Quarter 1 - Trimestre 1	399.25	546.76	391.41	417.70	434.06	\$363.80	\$371.75
	Quarter 2 - Trimestre 2	396.95	437.39	444.07	409.92	433.44	369.89	358.81
	Quarter 3 - Trimestre 3	394.32	424.76	445.54	421.01	433.95	386.61	337.80
	Quarter 4 - Trimestre 4	395.21	460.29	475.68	415.32	454.82	352.57	341.88
	Annual - Annuel	396.36	464.51	439.64	415.97	438.98	369.02	352.57
	2002											
	Quarter 1 - Trimestre 1	397.75	451.24	472.19	370.21	436.04	384.55	355.44
	Quarter 2 - Trimestre 2	393.66	417.22	464.02	417.45	439.14	340.80	364.60
	Quarter 3 - Trimestre 3	400.64	405.46	489.00	377.75	433.87	393.88	357.24
	Quarter 4 - Trimestre 4	406.98	469.21	469.74	398.82	448.05	403.46	353.99
	Annual - Annuel	399.78	435.38	473.73	391.14	439.25	380.51	357.79
	2003											
	Quarter 1 - Trimestre 1	411.81	516.75	425.35	456.82	\$542.40	\$354.39	456.78	414.99	347.76
	Quarter 2 - Trimestre 2	416.88	548.72	432.34	470.13	355.46	462.21	471.44	422.25	328.78
	Quarter 3 - Trimestre 3	432.34	514.51	466.65	478.68	396.59	469.40	481.40	431.41	355.95
	Quarter 4 - Trimestre 4	446.88	534.81	478.56	482.84	516.98	384.85	493.13	441.11	380.15
	Annual - Annuel	427.19	528.85	451.07	472.86	443.58	416.32	476.22	427.51	353.23
	2004											
	Quarter 1 - Trimestre 1	448.76	525.14	458.01	479.27	479.74	466.91	388.10
	Quarter 2 - Trimestre 2	481.83	505.73	520.86	532.31	520.91	503.28	403.00
	Quarter 3 - Trimestre 3	488.29	524.92	505.89	547.98	522.18	522.86	410.04
	Quarter 4 - Trimestre 4	483.80	578.21	498.18	516.69	520.82	511.39	409.81
	Annual - Annuel	476.32	533.20	497.84	518.36	511.61	502.26	403.08
	2005											
	Quarter 1 - Trimestre 1	485.56	537.86	502.15	546.38	751.86	321.01	522.07	510.33	417.59
61	Educational services - Services d'enseignement											
	2001											
	Quarter 1 - Trimestre 1	652.72	416.83	432.09	549.02	582.34	647.34	\$576.05	\$689.07	495.31	638.33	674.93
	Quarter 2 - Trimestre 2	657.41	411.37	451.47	566.49	565.22	658.46	596.36	693.62	505.23	645.06	678.14
	Quarter 3 - Trimestre 3	675.76	444.34	453.59	565.68	765.76	669.15	673.76	689.80	514.02	700.08	687.66
	Quarter 4 - Trimestre 4	649.18	441.08	431.19	483.17	636.96	673.71	545.34	680.71	459.45	668.02	657.32
	Annual - Annuel	657.32	427.90	442.59	541.47	652.79	661.01	587.37	688.09	493.73	659.54	673.06
	2002											
	Quarter 1 - Trimestre 1	670.25	422.52	458.03	524.42	644.96	709.94	611.81	683.18	488.55	698.99	674.60
	Quarter 2 - Trimestre 2	668.05	428.04	439.48	507.25	602.65	708.41	578.87	694.27	473.25	689.17	676.00
	Quarter 3 - Trimestre 3	708.66	449.69	493.32	612.83	761.49	788.53	866.23	673.49	557.38	780.25	695.58
	Quarter 4 - Trimestre 4	671.35	437.39	449.22	544.61	600.42	633.76	755.26	693.89	496.17	628.15	704.47
	Annual - Annuel	677.30	433.49	460.30	549.90	658.84	701.18	688.74	687.22	504.80	692.77	687.44
	2003											
	Quarter 1 - Trimestre 1	704.79	439.81	465.45	559.37	733.97	728.32	509.68	729.26	708.74
	Quarter 2 - Trimestre 2	704.99	511.75	463.07	546.13	656.59	735.78	510.43	724.32	711.16
	Quarter 3 - Trimestre 3	784.16	554.16	507.13	690.75	807.33	839.93	615.34	829.07	785.95
	Quarter 4 - Trimestre 4	727.62	540.02	474.27	577.88	662.09	741.92	530.85	727.86	742.87
	Annual - Annuel	725.51	509.74	477.83	600.98	724.11	751.29	544.50	746.03	732.11
	2004											
	Quarter 1 - Trimestre 1	768.35	542.55	457.87	599.38	676.48	703.98	535.01	699.56	813.18
	Quarter 2 - Trimestre 2	760.25	561.20	492.43	607.76	675.19	703.77	558.81	699.17	796.32
	Quarter 3 - Trimestre 3	854.56	624.54	589.17	747.03	831.53	848.14	683.93	843.46	879.08
	Quarter 4 - Trimestre 4	797.84	513.00	453.25	662.11	699.21	715.12	555.12	712.51	843.17
	Annual - Annuel	790.74	558.20	495.13	661.38	728.39	732.31	586.02	731.58	829.03
	2005											
	Quarter 1 - Trimestre 1	791.52	543.68	433.23	581.76	662.85	723.38	765.42	854.58	515.03	713.14	834.48
62	Health care & social assistance - Soins de santé et assistance sociale											
	2001											
	Quarter 1 - Trimestre 1	517.00	438.45	394.60	428.94	487.19	507.49	511.28	567.99	414.39	499.41	559.05
	Quarter 2 - Trimestre 2	523.99	459.42	405.38	425.65	530.10	486.22	508.46	576.37	423.85	503.60	566.69
	Quarter 3 - Trimestre 3	531.94	458.92	413.10	424.44	540.66	513.88	488.05	586.81	426.23	523.32	573.51

Table 11

Quarterly and Annual Estimates of Average Weekly Earnings (including overtime) by Enterprise Size of Employment, for All Employees, for Selected Industries, Canada, Provinces and Territories.

(Continued - suite)

Tableau 11

Estimations trimestrielles et annuelles de la rémunération hebdomadaire moyenne (avec surtemps), par taille d'entreprise selon l'emploi, pour l'ensemble des salariés pour une sélection d'industries, Canada, provinces et territoires.

NAICS 2002	Industry	Size - Taille										
		All Sizes - Toutes les tailles	0-4	5-19	20-49	50-99	100-299	300-499	500 +	0-49	50-299	300 +
SASKATCHEWAN												
62	Health care & social assistance - Soins de santé et assistance sociale											
	2001											
	Quarter 4 - Trimestre 4	\$537.48	\$485.92	\$422.48	\$443.63	\$506.60	\$541.94	\$515.73	\$585.14	\$441.53	\$530.35	\$574.88
	Annual - Annuel	527.61	460.27	409.07	430.40	515.64	512.94	506.30	579.18	426.51	513.94	568.56
	2002											
	Quarter 1 - Trimestre 1	545.74	490.95	449.57	411.90	515.70	521.29	509.00	603.74	446.21	519.57	590.42
	Quarter 2 - Trimestre 2	547.37	516.73	457.65	394.86	440.00	505.77	528.44	612.11	448.40	482.02	599.06
	Quarter 3 - Trimestre 3	548.06	543.69	474.34	392.71	464.13	470.43	474.30	626.14	457.03	468.23	603.20
	Quarter 4 - Trimestre 4	549.26	563.52	466.87	390.05	482.97	491.66	518.27	612.75	457.38	488.50	601.22
	Annual - Annuel	547.62	528.42	462.35	396.67	475.19	498.01	507.26	613.65	452.47	490.14	598.49
	2003											
	Quarter 1 - Trimestre 1	553.08	542.51	473.34	375.37	469.67	512.09	498.62	608.88	452.96	493.73	603.87
	Quarter 2 - Trimestre 2	567.27	561.16	473.17	376.47	461.33	507.99	452.86	627.17	456.47	486.96	621.42
	Quarter 3 - Trimestre 3	582.02	582.96	469.13	403.66	470.81	512.85	483.70	641.84	467.51	492.17	635.52
	Quarter 4 - Trimestre 4	584.15	607.88	476.53	416.54	488.77	539.37	436.36	638.70	480.78	515.16	630.80
	Annual - Annuel	571.94	573.42	473.02	393.20	472.45	517.34	468.89	629.79	464.48	496.62	623.48
	2004											
	Quarter 1 - Trimestre 1	599.67	627.86	477.05	416.65	427.08	581.23	484.75	660.51	487.90	511.84	654.60
	Quarter 2 - Trimestre 2	614.26	636.77	482.17	445.22	535.67	543.61	560.70	671.82	501.21	539.88	666.74
	Quarter 3 - Trimestre 3	626.87	626.34	473.77	437.64	594.32	595.52	591.07	683.15	490.11	595.01	678.77
	Quarter 4 - Trimestre 4	622.23	631.37	492.60	436.09	545.29	594.12	546.35	678.25	499.11	569.84	672.28
	Annual - Annuel	615.83	630.65	481.55	433.64	521.21	578.20	551.01	673.56	494.61	551.99	668.27
	2005											
	Quarter 1 - Trimestre 1	622.66	601.51	478.40	439.95	520.29	593.23	491.07	560.52	679.44
71	Arts, entertainment & recreation - Arts, spectacles et loisirs											
	2001											
	Quarter 1 - Trimestre 1	304.49	335.06	262.64	247.78	265.85	370.26	264.71	343.70	324.08
	Quarter 2 - Trimestre 2	304.35	311.84	275.36	273.34	279.24	356.07	278.83	323.08	328.86
	Quarter 3 - Trimestre 3	308.80	344.76	269.44	294.51	315.29	339.98	289.71	329.98	321.97
	Quarter 4 - Trimestre 4	316.12	348.39	269.52	268.02	325.32	326.32	278.51	325.90	363.17
	Annual - Annuel	308.42	335.40	269.49	271.44	296.55	351.79	278.45	331.25	335.57
	2002											
	Quarter 1 - Trimestre 1	320.47	386.10	284.72	260.54	..	356.88	286.21
	Quarter 2 - Trimestre 2	313.57	316.19	290.95	277.39	..	324.67	287.80
	Quarter 3 - Trimestre 3	304.94	289.75	273.56	281.56	..	324.00	279.00
	Quarter 4 - Trimestre 4	301.48	336.04	271.65	262.29	..	274.00	275.80
	Annual - Annuel	309.94	330.71	279.98	270.78	..	324.06	282.21
	2003											
	Quarter 1 - Trimestre 1	291.23	357.47	265.00	274.01	238.42	253.36	277.90	246.56	337.57
	Quarter 2 - Trimestre 2	298.63	334.52	269.60	278.16	269.80	290.24	279.97	280.56	344.27
	Quarter 3 - Trimestre 3	303.59	393.43	270.91	266.41	303.63	278.46	282.18	289.86	356.26
	Quarter 4 - Trimestre 4	291.00	435.93	276.25	280.04	285.15	199.73	293.01	230.26	333.88
	Annual - Annuel	296.37	380.83	270.50	274.68	277.21	254.81	283.34	264.56	342.50
	2004											
	Quarter 1 - Trimestre 1	291.70	399.85	264.95	276.38	275.21	206.49	283.46	238.10	337.36
	Quarter 2 - Trimestre 2	300.82	358.37	264.57	286.71	287.43	288.83	283.42	288.17	336.86
	Quarter 3 - Trimestre 3	312.59	346.33	279.69	283.90	316.19	340.11	286.87	328.19	334.23
	Quarter 4 - Trimestre 4	311.74	405.21	263.16	278.31	360.75	269.34	283.40	313.78	345.39
	Annual - Annuel	304.88	378.13	268.54	281.62	309.80	284.08	284.36	296.44	338.70
	2005											
	Quarter 1 - Trimestre 1	307.47	368.48	267.02	296.93	265.54	280.63	291.10	273.69	345.44
72	Accommodation & food services - Hébergement et services de restauration											
	2001											
	Quarter 1 - Trimestre 1	250.97	246.52	243.67	235.85	245.34	241.26	266.63	322.41	240.31	243.46	302.79
	Quarter 2 - Trimestre 2	255.02	274.06	245.73	245.62	245.26	261.60	248.71	301.57	248.25	252.62	284.77
	Quarter 3 - Trimestre 3	259.42	281.38	245.91	252.69	242.92	278.79	260.99	303.09	252.06	258.19	289.03
	Quarter 4 - Trimestre 4	261.64	293.37	255.18	257.19	263.55	238.39	237.48	311.93	259.41	251.40	287.99
	Annual - Annuel	256.85	274.15	247.61	247.86	249.12	254.61	253.71	309.59	250.04	251.62	291.08
	2002											
	Quarter 1 - Trimestre 1	265.81	273.55	251.98	251.85	250.35	276.74	271.94	337.94	253.65	261.25	314.37
	Quarter 2 - Trimestre 2	263.57	296.88	256.99	240.00	243.84	248.85	282.27	371.54	252.39	245.77	339.72
	Quarter 3 - Trimestre 3	258.75	289.35	258.02	236.63	243.68	238.75	279.54	352.48	250.45	241.86	325.67
	Quarter 4 - Trimestre 4	257.33	293.60	260.61	245.90	231.93	231.52	265.60	340.17	256.75	231.77	312.12
	Annual - Annuel	261.29	288.99	256.81	243.40	242.22	248.21	274.70	350.45	253.27	244.57	322.85
	2003											
	Quarter 1 - Trimestre 1	253.70	265.79	258.66	237.02	213.52	234.34	316.96	352.37	248.94	221.72	340.19
	Quarter 2 - Trimestre 2	258.24	292.13	263.12	238.51	229.68	236.89	305.29	359.17	254.05	232.85	342.25
	Quarter 3 - Trimestre 3	267.19	308.86	290.25	244.03	235.11	243.62	317.78	366.72	269.08	238.54	349.13
	Quarter 4 - Trimestre 4	256.51	310.35	279.84	237.01	223.69	218.01	293.00	355.49	262.54	221.11	336.61

Table 11

Quarterly and Annual Estimates of Average Weekly Earnings (including overtime) by Enterprise Size of Employment, for All Employees, for Selected Industries, Canada, Provinces and Territories.

(Continued - suite)

Tableau 11

Estimations trimestrielles et annuelles de la rémunération hebdomadaire moyenne (avec surtemps), par taille d'entreprise selon l'emploi, pour l'ensemble des salariés pour une sélection d'industries, Canada, provinces et territoires.

NAICS 2002	Industry	Size - Taille										
		All Sizes - Toutes les tailles	0-4	5-19	20-49	50-99	100-299	300-499	500 +	0-49	50-299	300 +
SASKATCHEWAN												
72	Accommodation & food services - Hébergement et services de restauration											
	2003											
	Annual - Annuel	\$258.97	\$294.60	\$272.95	\$239.25	\$225.74	\$232.77	\$309.13	\$357.95	\$258.75	\$228.71	\$341.84
	2004											
	Quarter 1 - Trimestre 1	255.95	285.35	248.76	238.63	223.79	237.75	291.39	379.02	248.04	229.66	359.21
	Quarter 2 - Trimestre 2	275.78	317.24	257.96	263.40	271.30	259.81	266.08	360.49	265.75	266.32	330.42
	Quarter 3 - Trimestre 3	282.34	316.94	264.86	267.49	283.85	272.14	281.39	356.84	270.62	279.40	328.30
	Quarter 4 - Trimestre 4	274.60	322.74	258.03	267.67	252.97	278.63	250.56	348.52	268.54	264.22	315.38
	Annual - Annuel	272.37	309.83	257.81	259.69	257.09	261.18	270.50	360.98	263.61	258.80	331.97
	2005											
	Quarter 1 - Trimestre 1	274.09	311.47	256.48	267.43	243.29	265.38	288.24	368.94	266.31	252.55	342.27
81	Other services (except public administration) - Autres services, sauf les administrations publiques											
	2001											
	Quarter 1 - Trimestre 1	467.29	388.43	433.60	525.99	..	550.72	429.29
	Quarter 2 - Trimestre 2	467.62	409.50	442.97	501.81	..	583.69	438.37
	Quarter 3 - Trimestre 3	471.82	412.38	448.01	521.11	..	468.47	445.19
	Quarter 4 - Trimestre 4	477.08	421.87	453.15	522.83	..	449.38	451.90
	Annual - Annuel	471.02	408.12	444.46	518.29	..	502.54	441.28
	2002											
	Quarter 1 - Trimestre 1	480.74	437.54	464.07	520.99	462.54	500.99	545.13
	Quarter 2 - Trimestre 2	476.88	428.05	448.15	394.43	434.84	633.95	578.16
	Quarter 3 - Trimestre 3	478.32	436.04	451.43	457.61	447.79	561.24	595.80
	Quarter 4 - Trimestre 4	474.90	436.96	447.23	461.74	446.37	548.66	575.08
	Annual - Annuel	477.71	434.67	452.70	457.59	447.77	564.67	571.42
	2003											
	Quarter 1 - Trimestre 1	463.65	419.64	440.01	457.10	584.82	413.77	435.64	502.12	563.93
	Quarter 2 - Trimestre 2	464.51	427.61	445.30	459.77	582.40	444.63	441.29	522.70	527.31
	Quarter 3 - Trimestre 3	470.52	439.24	451.83	446.90	578.32	561.95	446.68	571.36	515.33
	Quarter 4 - Trimestre 4	475.46	443.27	458.23	434.27	577.01	523.06	449.08	553.76	543.94
	Annual - Annuel	468.55	432.48	448.89	449.33	580.55	482.73	443.21	537.19	536.93
	2004											
	Quarter 1 - Trimestre 1	478.56	436.52	467.37	445.63	452.88
	Quarter 2 - Trimestre 2	472.50	442.26	451.52	492.71	455.07
	Quarter 3 - Trimestre 3	476.24	441.58	452.69	476.51	452.80
	Quarter 4 - Trimestre 4	481.32	477.61	467.25	454.85	468.59
	Annual - Annuel	477.15	448.97	459.31	467.28	457.32
	2005											
	Quarter 1 - Trimestre 1	475.05	444.07	466.93	479.83	540.96	478.18	461.60	512.16	505.54
91	Public administration - Administrations publiques											
	2001											
	Quarter 1 - Trimestre 1	703.53	449.26	..	491.12
	Quarter 2 - Trimestre 2	690.67	530.78	..	482.55
	Quarter 3 - Trimestre 3	709.44	492.43	..	490.63
	Quarter 4 - Trimestre 4	723.77	406.65	..	520.99
	Annual - Annuel	706.72	469.11	..	495.48
	2002											
	Quarter 1 - Trimestre 1	736.69	439.42	446.80	509.18	508.72	542.33	467.05	528.87	816.04
	Quarter 2 - Trimestre 2	743.27	459.84	430.31	503.29	556.82	531.08	466.62	542.24	824.59
	Quarter 3 - Trimestre 3	756.29	492.08	450.66	504.68	551.70	562.20	484.01	557.90	839.77
	Quarter 4 - Trimestre 4	771.58	443.12	461.63	562.67	544.58	611.28	483.80	582.80	852.09
	Annual - Annuel	751.99	458.94	447.13	517.93	541.27	562.55	475.30	553.66	833.10
	2003											
	Quarter 1 - Trimestre 1	777.77	437.92	457.13	580.75	563.88	631.81	493.35	601.86	855.96
	Quarter 2 - Trimestre 2	778.98	493.73	438.70	561.37	619.78	622.16	500.21	621.22	854.66
	Quarter 3 - Trimestre 3	776.89	504.00	448.84	555.40	580.13	624.26	502.10	603.99	853.10
	Quarter 4 - Trimestre 4	785.88	461.77	458.54	589.05	540.80	605.41	501.52	575.82	867.95
	Annual - Annuel	779.89	474.86	449.71	570.63	574.40	621.00	499.57	600.60	857.92
	2004											
	Quarter 1 - Trimestre 1	806.50	458.26	468.54	543.63	572.59	636.94	490.64	607.57	893.51
	Quarter 2 - Trimestre 2	780.45	513.07	464.54	517.07	560.47	632.17	499.83	604.31	859.67
	Quarter 3 - Trimestre 3	774.26	507.12	447.67	516.62	594.95	625.23	491.38	614.55	853.72
	Quarter 4 - Trimestre 4	807.63	466.60	478.49	519.83	589.44	610.63	486.49	601.53	898.19
	Annual - Annuel	791.74	487.05	464.58	523.83	579.05	626.17	492.06	607.07	875.78
	2005											
	Quarter 1 - Trimestre 1	830.56	470.50	471.63	545.92	626.88	710.04	495.51	678.54	912.46

Table 11

Quarterly and Annual Estimates of Average Weekly Earnings (including overtime) by Enterprise Size of Employment, for All Employees, for Selected Industries, Canada, Provinces and Territories.

(Continued - suite)

Tableau 11

Estimations trimestrielles et annuelles de la rémunération hebdomadaire moyenne (avec surtemps), par taille d'entreprise selon l'emploi, pour l'ensemble des salariés pour une sélection d'industries, Canada, provinces et territoires.

NAICS 2002	Industry	Size - Taille										
		All Sizes - Toutes les tailles	0-4	5-19	20-49	50-99	100-299	300-499	500 +	0-49	50-299	300 +
SASKATCHEWAN												
11-91N Industrial aggregate (excluding unclassified) - Ensemble des industries sauf les entreprises non classifiées												
	2001											
	Quarter 1 - Trimestre 1	\$597.53	\$510.68	\$459.22	\$498.48	\$543.87	\$622.12	\$543.37	\$702.47	\$482.90	\$592.72	\$684.33
	Quarter 2 - Trimestre 2	596.00	521.15	470.19	502.37	547.41	601.09	559.30	695.54	491.39	579.89	680.25
	Quarter 3 - Trimestre 3	598.77	502.44	466.50	510.80	566.66	628.07	548.88	699.49	488.05	602.01	684.71
	Quarter 4 - Trimestre 4	600.22	517.05	472.28	511.00	573.06	627.34	529.06	691.66	494.24	606.48	675.13
	Annual - Annuel	598.14	512.84	467.10	505.75	558.00	619.61	545.36	697.21	489.18	595.29	681.03
	2002											
	Quarter 1 - Trimestre 1	607.16	526.02	478.47	493.78	579.99	634.18	535.86	702.97	493.83	611.88	686.80
	Quarter 2 - Trimestre 2	606.34	525.81	472.23	481.47	538.46	644.70	537.92	717.78	486.83	599.42	699.16
	Quarter 3 - Trimestre 3	608.45	516.37	479.22	494.36	545.81	647.69	576.30	718.99	492.14	600.49	705.01
	Quarter 4 - Trimestre 4	611.15	535.79	491.85	491.61	537.31	629.31	588.63	714.45	501.40	589.66	700.93
	Annual - Annuel	608.30	526.01	480.42	490.27	549.59	638.82	560.20	713.51	493.54	600.16	697.95
	2003											
	Quarter 1 - Trimestre 1	616.24	514.55	477.50	478.05	535.25	657.83	607.46	722.20	485.89	607.35	711.94
	Quarter 2 - Trimestre 2	617.89	523.53	482.64	482.88	529.41	648.27	638.05	722.01	491.60	598.66	714.33
	Quarter 3 - Trimestre 3	627.24	523.82	491.34	497.99	548.70	653.39	652.84	738.22	500.59	603.83	731.02
	Quarter 4 - Trimestre 4	628.47	550.00	508.75	494.62	544.84	624.28	662.12	728.00	513.25	590.32	721.92
	Annual - Annuel	622.51	528.14	490.08	488.60	539.83	645.82	640.51	727.60	497.95	600.00	719.81
	2004											
	Quarter 1 - Trimestre 1	638.67	527.69	493.30	489.68	530.61	648.66	672.33	753.70	499.89	597.45	746.79
	Quarter 2 - Trimestre 2	640.90	542.20	490.24	516.87	572.14	641.41	663.30	749.02	509.29	612.13	740.45
	Quarter 3 - Trimestre 3	648.07	546.29	492.97	535.90	583.87	668.85	664.81	755.42	517.32	630.42	746.95
	Quarter 4 - Trimestre 4	654.23	566.73	504.65	540.79	586.19	649.25	688.14	754.63	528.86	622.02	748.19
	Annual - Annuel	645.56	545.58	495.31	521.19	568.34	651.84	672.24	753.19	514.02	615.51	745.59
	2005											
	Quarter 1 - Trimestre 1	658.55	542.28	494.37	535.49	576.96	676.91	710.68	761.88	517.25	634.48	756.68
ALBERTA												
11 Forestry, logging & support - Foresterie, exploitation et soutien												
	2001											
	Quarter 1 - Trimestre 1	783.32	730.42	678.04	910.54	767.64
	Quarter 2 - Trimestre 2	802.84	787.11	848.20	769.37	813.04
	Quarter 3 - Trimestre 3	814.70	800.50	900.01	755.26	833.99
	Quarter 4 - Trimestre 4	822.95	762.34	774.14	908.48	808.49
	Annual - Annuel	806.57	769.76	793.10	858.88	803.27
	2002											
	Quarter 1 - Trimestre 1	830.84	797.65	699.39	1,133.41	841.42
	Quarter 2 - Trimestre 2	820.12	690.96	669.53	781.94	703.49
	Quarter 3 - Trimestre 3	815.09	688.71	676.27	783.79	702.87
	Quarter 4 - Trimestre 4	819.92	759.85	827.26	845.06	810.96
	Annual - Annuel	821.30	736.30	721.04	906.68	770.15
	2003											
	Quarter 1 - Trimestre 1	817.82	749.79	826.76	902.16	820.99	697.88	861.71
	Quarter 2 - Trimestre 2	784.02	645.18	661.93	639.79	652.08	591.45	985.48
	Quarter 3 - Trimestre 3	860.14	696.15	696.04	675.81	692.25	605.01	1,169.44
	Quarter 4 - Trimestre 4	876.71	798.38	905.27	857.59	860.07	761.64	942.86
	Annual - Annuel	834.57	723.76	785.60	801.56	766.83	649.17	1,015.36
	2004											
	Quarter 1 - Trimestre 1	897.84	..	956.79	911.61
	Quarter 2 - Trimestre 2	796.78	..	692.83	704.43
	Quarter 3 - Trimestre 3	797.21	..	754.30	721.01
	Quarter 4 - Trimestre 4	870.79	..	908.13	886.21
	Annual - Annuel	838.36	..	843.22	816.70
	2005											
	Quarter 1 - Trimestre 1	915.80	..	954.66	863.50
21 Mining & oil & gas extraction - Extraction minière et extraction de pétrole et de gaz												
	2001											
	Quarter 1 - Trimestre 1	1,207.51	730.94	911.85	1,276.76	1,184.46	1,607.00	1,337.08	1,207.48	972.93	1,453.34	1,220.15
	Quarter 2 - Trimestre 2	1,203.40	956.46	923.02	1,183.73	1,286.91	1,326.87	1,422.60	1,222.56	1,013.75	1,311.08	1,242.92
	Quarter 3 - Trimestre 3	1,209.68	810.50	1,117.16	1,154.43	1,156.46	1,495.79	1,343.06	1,221.42	1,041.81	1,357.93	1,233.71
	Quarter 4 - Trimestre 4	1,221.43	863.62	941.80	1,138.36	1,153.50	1,441.98	1,360.12	1,275.43	981.88	1,327.76	1,282.92
	Annual - Annuel	1,210.51	841.70	973.73	1,185.50	1,195.72	1,469.57	1,366.59	1,231.75	1,003.17	1,362.78	1,244.87
	2002											
	Quarter 1 - Trimestre 1	1,221.67	816.44	959.30	1,190.08	1,232.58	1,309.36	1,165.08	1,292.46	986.63	1,278.36	1,284.58
	Quarter 2 - Trimestre 2	1,223.88	813.41	962.36	1,253.47	1,302.13	1,251.07	1,093.62	1,300.34	1,013.07	1,272.98	1,287.95
	Quarter 3 - Trimestre 3	1,226.86	797.91	941.49	1,174.58	1,163.57	1,309.68	1,395.97	1,311.50	985.09	1,254.47	1,314.56
	Quarter 4 - Trimestre 4	1,230.00	827.10	976.02	1,222.45	1,136.13	1,349.02	1,225.98	1,306.05	1,020.69	1,265.27	1,303.67

Table 11
Quarterly and Annual Estimates of Average Weekly Earnings
(including overtime) by Enterprise Size of Employment, for
All Employees, for Selected Industries, Canada, Provinces
and Territories.

Tableau 11
Estimations trimestrielles et annuelles de la rémunération
hebdomadaire moyenne (avec surtemps), par taille d'entreprise
selon l'emploi, pour l'ensemble des salariés pour une sélection
d'industries, Canada, provinces et territoires.

(Continued - suite)

NAICS 2002	Industry	Size - Taille										
		All Sizes - Toutes les tailles	0-4	5-19	20-49	50-99	100-299	300-499	500 +	0-49	50-299	300 +
SCIAN 2002	Industrie											
ALBERTA												
21	Mining & oil & gas extraction - Extraction minière et extraction de pétrole et de gaz											
	2002											
	Annual - Annuel	\$1,225.64	\$813.86	\$959.70	\$1,209.98	\$1,207.54	\$1,307.27	\$1,195.12	\$1,302.58	\$1,001.79	\$1,267.37	\$1,297.51
	2003											
	Quarter 1 - Trimestre 1	1,243.79	766.90	940.76	1,085.30	1,185.22	1,339.58	1,144.88	1,341.36	940.50	1,278.98	1,333.67
	Quarter 2 - Trimestre 2	1,202.61	790.33	914.24	1,120.91	1,127.57	1,151.76	1,323.64	1,301.74	948.39	1,142.80	1,302.74
	Quarter 3 - Trimestre 3	1,247.70	802.55	978.63	1,106.70	1,134.81	1,257.07	1,400.05	1,348.91	976.41	1,212.15	1,352.09
	Quarter 4 - Trimestre 4	1,264.62	818.47	975.30	1,126.01	1,207.25	1,218.61	1,285.01	1,376.97	988.78	1,214.44	1,372.26
	Annual - Annuel	1,239.92	795.25	952.36	1,110.82	1,164.15	1,240.61	1,303.82	1,342.37	964.36	1,212.02	1,340.45
	2004											
	Quarter 1 - Trimestre 1	1,293.10	780.07	997.94	1,144.36	1,301.11	1,327.51	1,351.50	1,391.45	991.88	1,318.98	1,389.71
	Quarter 2 - Trimestre 2	1,325.89	875.46	1,125.77	1,216.49	1,269.93	1,323.44	1,236.37	1,427.44	1,090.22	1,305.47	1,418.01
	Quarter 3 - Trimestre 3	1,329.49	893.57	1,072.13	1,180.87	1,241.49	1,346.08	1,219.86	1,441.98	1,062.19	1,307.37	1,430.66
	Quarter 4 - Trimestre 4	1,374.27	960.06	1,154.38	1,267.97	1,366.61	1,433.23	1,365.32	1,450.89	1,143.95	1,407.65	1,445.80
	Annual - Annuel	1,331.01	878.86	1,087.55	1,203.93	1,295.98	1,355.57	1,295.96	1,428.08	1,073.05	1,334.55	1,421.35
	2005											
	Quarter 1 - Trimestre 1	1,407.46	948.45	1,214.86	1,414.90	1,514.32	1,480.30	1,380.68	1,456.10	1,212.56	1,491.64	1,450.81
22	Utilities - Services publics											
	2001											
	Quarter 1 - Trimestre 1	970.91	737.98	748.50	827.36	775.02
	Quarter 2 - Trimestre 2	970.27	754.18	775.32	929.15	820.37
	Quarter 3 - Trimestre 3	975.27	713.70	691.35	845.27	744.13
	Quarter 4 - Trimestre 4	975.88	790.26	730.29	1,069.28	865.36
	Annual - Annuel	973.18	747.93	734.98	922.77	801.07
	2002											
	Quarter 1 - Trimestre 1	981.00	715.07	828.86	1,021.73	893.97	1,106.94	978.81
	Quarter 2 - Trimestre 2	986.09	614.80	677.35	982.72	802.91	1,142.08	994.34
	Quarter 3 - Trimestre 3	991.93	688.77	752.70	1,037.60	852.80	1,044.68	1,002.86
	Quarter 4 - Trimestre 4	995.64	732.80	722.60	1,048.65	832.73	1,116.21	1,001.96
	Annual - Annuel	988.69	684.73	743.93	1,019.35	844.72	1,102.62	994.59
	2003											
	Quarter 1 - Trimestre 1	1,040.42	826.67	780.14	1,139.86	912.38	1,182.82	1,040.32
	Quarter 2 - Trimestre 2	1,043.42	794.03	748.60	884.91	804.27	1,186.62	1,055.38
	Quarter 3 - Trimestre 3	1,054.86	751.18	776.47	963.39	843.15	1,069.87	1,077.97
	Quarter 4 - Trimestre 4	1,014.08	744.52	751.48	1,002.44	834.49	1,129.77	1,025.96
	Annual - Annuel	1,038.49	776.97	764.10	994.17	847.71	1,143.62	1,050.26
	2004											
	Quarter 1 - Trimestre 1	1,105.16	..	926.80	940.00
	Quarter 2 - Trimestre 2	1,100.25	..	927.68	972.27
	Quarter 3 - Trimestre 3	1,092.46	..	983.69	1,001.40
	Quarter 4 - Trimestre 4	1,091.35	..	912.99	997.66
	Annual - Annuel	1,097.19	..	937.55	979.39
	2005											
	Quarter 1 - Trimestre 1	1,116.24	..	1,416.67	1,091.77
23	Construction - Construction											
	2001											
	Quarter 1 - Trimestre 1	859.40	656.84	738.22	864.90	1,034.39	945.68	1,087.36	1,057.25	745.38	988.59	1,063.59
	Quarter 2 - Trimestre 2	854.64	660.78	719.56	845.79	945.31	967.55	1,079.66	1,060.45	740.62	957.03	1,063.29
	Quarter 3 - Trimestre 3	861.35	650.48	700.87	850.24	953.09	975.27	1,125.92	1,083.27	731.96	964.48	1,090.57
	Quarter 4 - Trimestre 4	875.10	656.26	727.32	857.90	961.32	1,012.94	1,037.22	1,092.10	743.17	986.80	1,085.93
	Annual - Annuel	862.86	656.03	720.33	854.08	970.05	976.35	1,086.83	1,075.62	740.01	973.28	1,077.37
	2002											
	Quarter 1 - Trimestre 1	877.14	668.82	731.40	852.94	933.62	985.84	1,033.58	1,126.01	746.27	958.79	1,116.66
	Quarter 2 - Trimestre 2	880.35	631.20	706.92	824.44	913.92	1,002.24	1,177.34	1,213.70	720.49	958.75	1,210.10
	Quarter 3 - Trimestre 3	874.93	621.12	733.10	813.84	923.77	952.30	1,190.00	1,174.10	727.23	937.90	1,176.61
	Quarter 4 - Trimestre 4	881.51	655.96	783.24	855.30	978.16	1,005.69	1,386.72	992.91	771.04	991.86	1,028.85
	Annual - Annuel	878.49	644.05	739.07	835.80	938.03	985.90	1,201.21	1,120.59	741.08	961.77	1,129.65
	2003											
	Quarter 1 - Trimestre 1	869.89	606.73	738.35	819.76	890.90	948.49	1,149.54	1,217.93	727.14	922.24	1,208.84
	Quarter 2 - Trimestre 2	849.32	612.30	725.17	779.75	849.97	963.49	1,006.57	1,180.48	710.80	911.36	1,161.84
	Quarter 3 - Trimestre 3	874.12	641.70	727.63	810.45	891.78	945.50	1,028.45	1,233.60	730.81	921.93	1,203.91
	Quarter 4 - Trimestre 4	892.65	680.91	751.97	853.18	916.69	985.29	1,104.69	1,197.54	763.04	953.14	1,184.62
	Annual - Annuel	871.86	636.51	735.57	816.04	888.94	961.14	1,072.10	1,207.49	733.20	928.25	1,189.73
	2004											
	Quarter 1 - Trimestre 1	889.92	665.70	734.72	881.78	927.16	965.68	1,112.11	1,195.66	761.42	947.54	1,185.80
	Quarter 2 - Trimestre 2	891.19	661.79	729.03	908.09	949.87	947.98	1,053.31	1,196.86	765.93	948.90	1,178.97
	Quarter 3 - Trimestre 3	894.83	673.55	734.38	875.37	927.14	959.17	1,019.45	1,234.02	762.51	943.93	1,202.24
	Quarter 4 - Trimestre 4	921.34	690.74	764.30	927.97	974.17	1,002.93	863.30	1,242.40	795.06	989.27	1,182.60
	Annual - Annuel	899.67	673.29	740.40	898.52	945.44	969.93	999.56	1,217.55	771.38	958.23	1,187.53

Table 11

Quarterly and Annual Estimates of Average Weekly Earnings (including overtime) by Enterprise Size of Employment, for All Employees, for Selected Industries, Canada, Provinces and Territories.

(Continued - suite)

Tableau 11

Estimations trimestrielles et annuelles de la rémunération hebdomadaire moyenne (avec surtemps), par taille d'entreprise selon l'emploi, pour l'ensemble des salariés pour une sélection d'industries, Canada, provinces et territoires.

NAICS 2002	Industry	Size - Taille										
		All Sizes - Toutes les tailles	0-4	5-19	20-49	50-99	100-299	300-499	500 +	0-49	50-299	300 +
SCIAN 2002	Industrie											
ALBERTA												
23	Construction - Construction											
	2005											
	Quarter 1 - Trimestre 1	\$930.86	\$686.73	\$777.70	\$919.68	\$939.99	\$1,018.56	\$939.02	\$1,283.67	\$794.46	\$978.91	\$1,231.95
31-33	Manufacturing - Fabrication											
	2001											
	Quarter 1 - Trimestre 1	797.05	569.20	592.97	684.69	749.44	775.18	845.29	911.04	630.35	765.75	901.99
	Quarter 2 - Trimestre 2	805.40	557.50	610.55	721.79	745.76	779.47	817.60	922.57	652.77	766.57	906.39
	Quarter 3 - Trimestre 3	807.57	555.29	594.67	740.39	743.67	786.37	857.08	914.73	655.84	770.28	906.01
	Quarter 4 - Trimestre 4	812.33	581.14	602.62	772.12	742.17	816.25	875.62	898.78	677.59	788.25	895.26
	Annual - Annuel	805.64	565.71	600.19	730.29	745.20	789.35	848.96	911.78	654.18	772.75	902.43
	2002											
	Quarter 1 - Trimestre 1	824.08	608.52	632.27	790.87	749.04	827.54	878.98	905.04	701.84	800.00	901.65
	Quarter 2 - Trimestre 2	828.10	611.43	616.67	767.57	779.63	816.66	938.02	912.43	687.80	802.65	915.69
	Quarter 3 - Trimestre 3	834.76	598.68	616.74	772.04	785.30	822.74	912.18	927.51	688.14	808.42	925.30
	Quarter 4 - Trimestre 4	835.41	625.89	629.22	767.71	786.09	815.03	952.11	924.34	694.94	803.99	928.75
	Annual - Annuel	830.63	611.19	623.69	774.26	775.70	820.55	921.68	917.33	693.11	803.80	917.94
	2003											
	Quarter 1 - Trimestre 1	842.38	583.70	621.25	754.91	778.89	844.75	925.61	948.56	678.46	817.74	945.37
	Quarter 2 - Trimestre 2	848.34	600.02	637.39	771.27	778.07	839.37	915.93	953.69	696.32	814.32	948.31
	Quarter 3 - Trimestre 3	851.48	586.74	641.61	751.00	797.79	840.36	986.51	951.50	686.87	822.73	956.61
	Quarter 4 - Trimestre 4	855.78	615.66	654.61	765.61	799.16	850.21	986.77	951.86	701.99	828.52	956.85
	Annual - Annuel	849.50	596.46	638.69	760.76	788.74	843.68	953.79	951.42	690.96	820.91	951.76
	2004											
	Quarter 1 - Trimestre 1	866.58	599.01	652.75	764.03	776.33	864.11	940.02	991.90	698.07	829.92	985.64
	Quarter 2 - Trimestre 2	876.73	611.05	661.98	786.61	817.44	860.83	899.02	1,001.76	712.10	844.24	986.66
	Quarter 3 - Trimestre 3	879.94	619.71	667.33	790.33	791.90	870.96	913.01	999.49	718.79	840.92	987.50
	Quarter 4 - Trimestre 4	890.83	643.87	692.33	834.69	842.66	873.89	945.23	987.24	754.04	861.30	981.50
	Annual - Annuel	878.64	617.98	668.57	794.15	807.57	867.40	923.19	995.10	720.78	844.14	985.32
	2005											
	Quarter 1 - Trimestre 1	900.81	637.53	696.60	818.08	859.61	895.95	926.49	1,004.65	746.15	881.83	994.97
41	Wholesale Trade - Commerce de gros											
	2001											
	Quarter 1 - Trimestre 1	784.66	629.80	693.29	781.56	826.54	871.16	915.63	801.25	712.84	852.19	822.08
	Quarter 2 - Trimestre 2	790.75	701.83	709.11	804.70	815.69	862.77	875.61	799.74	742.56	841.49	812.73
	Quarter 3 - Trimestre 3	788.33	638.54	698.49	793.12	831.22	865.94	841.33	819.08	722.13	850.40	822.49
	Quarter 4 - Trimestre 4	798.85	671.92	725.70	820.98	843.97	848.88	887.97	808.67	750.88	846.75	820.24
	Annual - Annuel	790.65	660.45	706.61	800.17	829.41	862.10	881.51	807.22	732.09	847.72	819.34
	2002											
	Quarter 1 - Trimestre 1	793.36	671.70	718.78	790.04	810.06	836.03	926.58	817.73	736.58	825.23	837.65
	Quarter 2 - Trimestre 2	792.67	666.33	709.28	772.37	828.16	838.41	910.94	830.95	726.59	833.80	845.27
	Quarter 3 - Trimestre 3	794.87	653.43	712.44	775.64	803.59	820.31	1,028.18	836.22	727.46	812.66	866.23
	Quarter 4 - Trimestre 4	812.57	711.04	746.46	786.51	830.13	837.47	1,017.94	831.55	755.69	834.20	863.66
	Annual - Annuel	798.44	675.97	721.60	780.91	817.98	833.00	968.80	829.09	736.52	826.36	853.23
	2003											
	Quarter 1 - Trimestre 1	819.79	673.17	736.21	769.79	858.30	811.65	1,045.91	871.87	738.03	833.09	905.58
	Quarter 2 - Trimestre 2	805.77	689.76	723.52	794.19	872.99	811.89	897.68	840.71	745.63	840.87	850.67
	Quarter 3 - Trimestre 3	819.43	676.90	738.82	800.31	841.20	828.95	972.68	870.00	751.58	834.96	887.43
	Quarter 4 - Trimestre 4	816.86	705.49	745.41	806.42	833.09	838.26	924.61	851.92	761.80	835.88	865.06
	Annual - Annuel	815.43	686.03	735.97	792.62	851.37	822.74	961.96	858.54	749.18	836.23	877.13
	2004											
	Quarter 1 - Trimestre 1	826.59	636.18	713.34	772.01	838.86	889.85	905.52	918.23	721.53	865.23	915.98
	Quarter 2 - Trimestre 2	820.59	678.23	716.91	824.90	825.31	854.97	899.67	886.29	748.63	840.23	888.66
	Quarter 3 - Trimestre 3	819.11	681.75	729.80	835.73	814.11	842.67	853.67	885.66	759.56	828.94	880.98
	Quarter 4 - Trimestre 4	831.56	690.49	739.07	854.54	828.23	897.43	873.22	872.14	773.28	865.93	872.29
	Annual - Annuel	824.46	671.57	724.86	822.05	826.48	871.43	885.11	890.38	750.91	849.90	889.54
	2005											
	Quarter 1 - Trimestre 1	839.21	672.99	735.54	853.34	833.66	879.97	945.42	897.42	768.04	859.41	904.01
44-45	Retail trade - Commerce de détail											
	2001											
	Quarter 1 - Trimestre 1	448.38	402.98	390.77	515.58	609.94	550.26	471.53	411.66	430.09	576.94	414.84
	Quarter 2 - Trimestre 2	448.28	417.21	401.08	491.96	612.62	538.14	450.74	412.70	431.35	571.72	415.19
	Quarter 3 - Trimestre 3	449.48	399.54	389.82	498.30	607.69	570.30	466.68	415.30	423.90	587.88	418.41
	Quarter 4 - Trimestre 4	446.70	425.46	397.58	494.30	641.60	550.96	466.89	404.03	431.34	590.70	407.38
	Annual - Annuel	448.20	411.42	394.80	499.89	617.71	552.27	463.37	410.80	429.14	581.83	413.85
	2002											
	Quarter 1 - Trimestre 1	448.20	429.54	398.58	481.37	608.80	543.09	414.24	415.51	429.86	573.69	415.44
	Quarter 2 - Trimestre 2	449.02	441.76	392.61	442.99	549.01	567.02	496.82	423.57	418.31	558.35	428.44
	Quarter 3 - Trimestre 3	450.81	430.99	399.16	462.24	529.88	577.76	569.33	419.44	426.27	553.41	428.50
	Quarter 4 - Trimestre 4	449.91	433.72	406.07	467.36	524.51	561.65	511.30	421.16	431.79	542.38	425.58

Table 11

Quarterly and Annual Estimates of Average Weekly Earnings (including overtime) by Enterprise Size of Employment, for All Employees, for Selected Industries, Canada, Provinces and Territories.

(Continued - suite)

Tableau 11

Estimations trimestrielles et annuelles de la rémunération hebdomadaire moyenne (avec surtemps), par taille d'entreprise selon l'emploi, pour l'ensemble des salariés pour une sélection d'industries, Canada, provinces et territoires.

NAICS 2002	Industry	Size - Taille										
		All Sizes - Toutes les tailles	0-4	5-19	20-49	50-99	100-299	300-499	500 +	0-49	50-299	300 +
SCIAN 2002	Industrie											
ALBERTA												
44-45 Retail trade - Commerce de détail												
	2002											
	Annual - Annuel	\$449.51	\$433.95	\$399.10	\$462.90	\$549.88	\$562.60	\$498.31	\$419.93	\$426.53	\$556.31	\$424.53
	2003											
	Quarter 1 - Trimestre 1	449.05	418.89	393.40	466.25	543.08	507.71	525.06	434.18	422.48	526.52	437.92
	Quarter 2 - Trimestre 2	456.05	421.81	404.67	481.85	558.23	530.37	538.84	431.57	434.17	544.52	435.59
	Quarter 3 - Trimestre 3	458.59	434.51	417.54	487.45	573.00	528.53	521.28	428.06	444.50	551.45	431.21
	Quarter 4 - Trimestre 4	449.65	457.74	423.76	476.97	564.23	502.33	463.69	414.63	448.28	534.78	416.21
	Annual - Annuel	453.34	433.54	409.77	478.23	559.62	517.48	513.29	426.87	437.41	539.39	429.99
	2004											
	Quarter 1 - Trimestre 1	453.85	434.18	420.08	503.61	564.80	507.11	483.02	421.77	450.22	537.89	423.94
	Quarter 2 - Trimestre 2	470.28	425.48	415.64	543.87	684.18	528.67	512.14	428.12	457.99	602.43	431.70
	Quarter 3 - Trimestre 3	473.86	432.01	420.20	541.13	663.17	536.55	512.33	437.40	460.69	597.87	439.99
	Quarter 4 - Trimestre 4	476.27	466.33	437.85	556.33	684.42	553.95	405.69	427.39	480.66	618.83	426.50
	Annual - Annuel	468.72	439.39	423.49	536.18	646.17	531.69	475.69	428.77	462.45	588.66	430.58
	2005											
	Quarter 1 - Trimestre 1	480.07	464.28	441.11	551.88	660.16	568.93	352.17	437.19	480.45	616.93	433.76
48-49 Transportation & warehousing - Transport et entreposage												
	2001											
	Quarter 1 - Trimestre 1	718.44	591.05	621.09	711.84	717.86	846.78	826.89	724.63	641.24	812.22	732.70
	Quarter 2 - Trimestre 2	719.99	622.11	633.33	704.23	767.56	723.86	764.92	753.27	651.35	737.64	754.32
	Quarter 3 - Trimestre 3	730.91	622.58	645.96	719.34	790.01	766.64	573.34	778.71	660.53	774.41	759.68
	Quarter 4 - Trimestre 4	730.62	620.71	645.60	730.18	814.11	764.06	733.67	757.73	662.25	780.80	755.82
	Annual - Annuel	725.02	614.57	636.83	716.30	775.74	777.29	719.99	753.58	654.01	776.80	750.71
	2002											
	Quarter 1 - Trimestre 1	737.51	639.28	681.87	705.85	811.68	768.81	749.49	761.21	675.88	783.65	760.17
	Quarter 2 - Trimestre 2	743.78	628.46	676.53	737.00	763.53	809.34	710.63	772.11	678.97	792.91	766.39
	Quarter 3 - Trimestre 3	751.08	646.66	686.63	752.86	777.48	837.85	639.79	774.34	694.49	818.27	763.34
	Quarter 4 - Trimestre 4	754.67	652.82	704.62	758.17	738.29	821.67	657.48	779.22	703.55	794.54	770.97
	Annual - Annuel	746.79	641.87	687.18	738.49	772.46	810.25	692.82	771.79	688.20	797.46	765.25
	2003											
	Quarter 1 - Trimestre 1	757.16	616.24	690.47	754.26	789.57	835.20	825.96	772.61	688.31	819.36	776.79
	Quarter 2 - Trimestre 2	758.06	625.48	664.50	749.19	772.42	809.36	837.80	788.84	678.70	796.52	792.81
	Quarter 3 - Trimestre 3	748.09	629.22	674.68	741.58	765.68	787.13	793.17	778.22	681.14	779.54	779.09
	Quarter 4 - Trimestre 4	741.83	630.29	675.16	740.47	753.82	774.00	768.02	771.30	681.93	766.76	771.00
	Annual - Annuel	751.23	625.42	676.11	746.30	770.17	801.45	805.64	777.69	682.50	790.45	779.85
	2004											
	Quarter 1 - Trimestre 1	738.77	587.02	661.78	747.84	675.68	815.44	768.16	774.97	666.37	767.14	774.37
	Quarter 2 - Trimestre 2	731.19	592.35	648.33	736.72	719.87	752.73	775.64	771.76	657.55	741.93	772.09
	Quarter 3 - Trimestre 3	736.99	619.93	680.83	726.18	722.28	786.12	755.71	763.54	675.61	765.33	762.92
	Quarter 4 - Trimestre 4	748.96	648.58	694.79	755.88	728.34	783.66	722.47	775.68	698.24	766.10	771.56
	Annual - Annuel	739.07	612.34	671.26	741.74	711.21	784.12	755.80	771.49	674.38	760.12	770.19
	2005											
	Quarter 1 - Trimestre 1	756.32	611.47	702.35	763.67	774.29	828.59	754.47	774.72	692.60	810.62	773.09
51 Information & cultural industries - Industrie de l'information et industrie culturelle												
	2001											
	Quarter 1 - Trimestre 1	712.21	705.42	587.52	584.09	662.08	771.75	523.44	748.38	611.28	729.86	734.60
	Quarter 2 - Trimestre 2	713.74	584.14	624.45	619.30	649.07	807.18	531.81	741.71	614.63	743.43	734.19
	Quarter 3 - Trimestre 3	728.10	597.94	616.81	607.25	750.42	760.12	859.84	752.11	609.25	756.46	755.54
	Quarter 4 - Trimestre 4	735.30	647.67	631.08	652.50	735.18	705.99	1,126.31	751.04	644.05	714.53	770.30
	Annual - Annuel	722.40	635.29	615.90	617.76	698.95	758.31	751.22	748.26	620.33	736.73	748.39
	2002											
	Quarter 1 - Trimestre 1	732.95	597.22	617.86	654.47	676.21	730.18	652.38	772.32	630.68	711.21	766.43
	Quarter 2 - Trimestre 2	736.27	610.87	602.26	654.16	601.13	749.66	812.14	772.91	626.18	697.49	775.06
	Quarter 3 - Trimestre 3	734.11	590.43	610.17	661.56	585.34	715.51	762.07	780.37	628.41	660.21	779.19
	Quarter 4 - Trimestre 4	763.55	659.01	638.48	623.48	638.54	772.67	829.09	809.53	635.49	714.33	810.62
	Annual - Annuel	741.76	614.45	617.12	647.93	623.87	741.77	767.32	783.82	630.24	695.74	782.89
	2003											
	Quarter 1 - Trimestre 1	765.82	609.33	615.78	595.91	657.99	688.28	765.77	833.45	605.58	674.11	830.88
	Quarter 2 - Trimestre 2	727.48	640.44	571.80	565.13	647.53	620.03	760.94	790.78	582.23	631.94	789.37
	Quarter 3 - Trimestre 3	734.52	646.20	588.15	621.82	611.48	560.29	801.39	804.68	614.78	581.01	804.53
	Quarter 4 - Trimestre 4	731.94	750.34	612.19	656.93	564.24	592.48	724.92	790.36	659.17	582.16	787.99
	Annual - Annuel	739.82	661.59	597.24	610.00	623.22	611.86	765.36	804.72	615.50	616.60	803.07
	2004											
	Quarter 1 - Trimestre 1	742.86	705.96	606.48	623.26	810.96	811.05	632.25	596.71	811.04
	Quarter 2 - Trimestre 2	745.27	666.98	634.47	597.31	608.69	809.50	624.32	637.81	797.99
	Quarter 3 - Trimestre 3	736.52	667.27	669.83	609.02	626.46	800.33	641.63	608.03	786.96
	Quarter 4 - Trimestre 4	754.12	757.71	662.79	619.05	631.50	822.51	660.34	636.20	809.95
	Annual - Annuel	744.65	698.58	643.62	611.94	645.14	810.67	639.76	619.21	801.18

Table 11

Quarterly and Annual Estimates of Average Weekly Earnings
(including overtime) by Enterprise Size of Employment, for
All Employees, for Selected Industries, Canada, Provinces
and Territories.

(Continued - suite)

Tableau 11

Estimations trimestrielles et annuelles de la rémunération
hebdomadaire moyenne (avec surtemps), par taille d'entreprise
selon l'emploi, pour l'ensemble des salariés pour une sélection
d'industries, Canada, provinces et territoires.

NAICS 2002	Industry	Size - Taille										
		All Sizes - Toutes les tailles	0-4	5-19	20-49	50-99	100-299	300-499	500 +	0-49	50-299	300 +
SCIAN 2002	Industrie											
ALBERTA												
51	Information & cultural industries - Industrie de l'information et industrie culturelle											
	2005											
	Quarter 1 - Trimestre 1	\$756.96	\$714.38	\$638.61	\$610.02	\$617.56	\$689.59	\$623.17	\$819.66	\$640.95	\$663.26	\$809.56
52	Finance & insurance - Finance et assurances											
	2001											
	Quarter 1 - Trimestre 1	901.50	923.10	703.66	1,043.92	1,188.13	1,158.59	1,009.59	864.13	873.04	1,173.15	873.83
	Quarter 2 - Trimestre 2	883.97	1,136.37	691.18	939.39	1,107.35	984.41	862.80	859.28	905.74	1,049.09	859.46
	Quarter 3 - Trimestre 3	880.85	980.32	691.25	1,013.68	1,258.68	805.52	865.80	863.64	875.21	1,031.53	863.79
	Quarter 4 - Trimestre 4	866.16	998.91	683.44	893.87	1,173.48	1,044.30	797.65	849.12	842.85	1,101.68	844.78
	Annual - Annuel	882.97	1,007.21	691.85	970.60	1,183.12	1,001.20	878.35	859.05	874.00	1,090.33	860.35
	2002											
	Quarter 1 - Trimestre 1	883.10	1,066.98	652.62	917.00	1,079.63	992.23	989.91	857.21	863.28	1,033.47	868.46
	Quarter 2 - Trimestre 2	897.03	1,113.65	679.87	874.89	1,083.89	932.52	996.19	878.62	883.29	994.99	887.70
	Quarter 3 - Trimestre 3	891.90	1,194.87	713.97	822.07	1,160.71	909.68	1,003.80	862.92	900.99	1,003.87	873.73
	Quarter 4 - Trimestre 4	893.14	963.44	753.47	986.26	1,068.55	888.71	906.70	884.35	884.98	955.96	886.00
	Annual - Annuel	891.33	1,083.33	700.59	898.41	1,096.10	926.94	975.22	870.79	883.31	995.84	878.96
	2003											
	Quarter 1 - Trimestre 1	928.78	922.08	734.72	1,372.09	1,156.13	922.56	1,125.05	891.65	956.75	1,005.96	909.30
	Quarter 2 - Trimestre 2	922.49	1,099.05	810.03	1,258.44	1,289.64	954.31	895.01	871.32	1,016.68	1,085.34	873.13
	Quarter 3 - Trimestre 3	898.96	1,088.35	807.30	1,155.28	1,109.55	1,008.87	700.54	863.52	991.62	1,047.99	851.84
	Quarter 4 - Trimestre 4	906.32	1,065.36	824.06	1,224.81	1,096.45	1,148.87	840.08	840.50	1,004.58	1,130.66	840.47
	Annual - Annuel	914.15	1,041.66	794.95	1,250.95	1,162.75	1,012.71	893.83	866.87	992.50	1,068.19	868.85
	2004											
	Quarter 1 - Trimestre 1	921.30	773.45	778.75	1,346.60	874.45	892.73	914.41	1,083.78	891.51
	Quarter 2 - Trimestre 2	931.79	886.58	810.61	1,332.00	813.20	889.20	958.52	1,159.72	883.79
	Quarter 3 - Trimestre 3	908.38	837.67	779.31	1,133.52	820.38	894.92	882.90	1,068.87	889.66
	Quarter 4 - Trimestre 4	912.43	865.39	826.52	1,148.40	925.12	890.32	917.68	1,019.74	892.42
	Annual - Annuel	918.49	838.87	798.77	1,240.46	855.15	891.79	918.33	1,083.46	889.33
53	Real estate & rental & leasing - Services immobiliers et services de location et de location à bail											
	2001											
	Quarter 1 - Trimestre 1	613.35	617.93	533.01	526.51	733.36	614.41	559.98	663.39	695.17
	Quarter 2 - Trimestre 2	618.61	651.48	549.67	586.40	659.82	658.54	593.09	659.05	642.87
	Quarter 3 - Trimestre 3	630.11	619.78	580.48	694.25	626.28	636.06	622.96	632.05	644.13
	Quarter 4 - Trimestre 4	659.09	615.55	742.64	700.91	573.82	597.22	689.19	588.64	651.82
	Annual - Annuel	630.34	626.29	601.89	626.62	646.88	626.77	616.43	634.73	658.65
	2002											
	Quarter 1 - Trimestre 1	673.97	681.28	619.81	720.14	665.84	632.94	667.14	645.88	714.91
	Quarter 2 - Trimestre 2	654.30	689.39	595.32	646.89	627.65	643.65	640.15	637.25	705.49
	Quarter 3 - Trimestre 3	637.81	685.83	587.24	614.61	572.23	597.13	625.38	587.17	715.48
	Quarter 4 - Trimestre 4	647.24	751.75	600.56	610.16	558.29	576.13	649.62	568.58	720.28
	Annual - Annuel	652.99	701.47	600.43	645.86	602.22	611.23	645.37	607.59	714.21
	2003											
	Quarter 1 - Trimestre 1	630.96	657.37	548.86	535.95	572.06	644.10	581.43	609.65	741.31
	Quarter 2 - Trimestre 2	619.91	643.91	558.71	513.75	568.19	635.92	575.06	604.77	723.51
	Quarter 3 - Trimestre 3	619.81	595.99	552.93	534.78	581.07	680.91	562.59	635.17	718.93
	Quarter 4 - Trimestre 4	642.36	639.82	591.35	592.84	638.07	642.78	607.77	640.63	714.34
	Annual - Annuel	628.24	633.86	562.91	545.27	590.36	650.95	581.77	622.91	724.59
	2004											
	Quarter 1 - Trimestre 1	622.33	574.95	548.60	540.00	628.44	703.04	750.49	717.38	554.83	666.11	720.80
	Quarter 2 - Trimestre 2	619.94	654.82	548.00	566.50	641.71	684.78	516.51	671.18	587.56	665.65	647.38
	Quarter 3 - Trimestre 3	620.07	614.85	554.26	553.12	554.66	707.84	605.63	702.09	573.48	647.48	691.82
	Quarter 4 - Trimestre 4	639.56	646.91	582.43	589.01	613.32	687.54	783.99	683.78	604.98	657.25	692.96
	Annual - Annuel	625.57	623.18	558.36	562.43	609.60	695.99	643.95	693.58	580.45	658.60	687.92
	2005											
	Quarter 1 - Trimestre 1	654.14	610.60	583.08	628.90	677.19	742.72	568.22	717.97	604.34	713.47	689.87
54	Professional, scientific & technical services - Services professionnels, scientifiques et techniques											
	2001											
	Quarter 1 - Trimestre 1	911.87	784.72	753.99	957.99	1,037.22	1,074.10	1,050.96	1,011.40	809.97	1,060.73	1,018.34
	Quarter 2 - Trimestre 2	908.44	804.92	763.67	912.45	939.36	1,032.89	995.04	1,085.29	813.04	996.85	1,070.90
	Quarter 3 - Trimestre 3	914.71	798.56	754.06	944.91	917.95	1,063.32	1,021.52	1,099.69	814.29	1,006.27	1,086.09
	Quarter 4 - Trimestre 4	908.17	833.67	756.08	919.45	912.04	1,043.76	1,072.01	1,047.46	824.20	991.28	1,053.06
	Annual - Annuel	910.79	805.96	757.03	933.35	949.73	1,053.45	1,038.68	1,060.58	815.48	1,013.55	1,056.55
	2002											
	Quarter 1 - Trimestre 1	911.23	823.67	767.53	923.10	946.01	1,030.99	1,258.52	997.40	823.20	995.40	1,053.97

Table 11

Quarterly and Annual Estimates of Average Weekly Earnings (including overtime) by Enterprise Size of Employment, for All Employees, for Selected Industries, Canada, Provinces and Territories.

(Continued - suite)

Tableau 11

Estimations trimestrielles et annuelles de la rémunération hebdomadaire moyenne (avec surtemps), par taille d'entreprise selon l'emploi, pour l'ensemble des salariés pour une sélection d'industries, Canada, provinces et territoires.

NAICS 2002	Industry	Size - Taille										
		All Sizes - Toutes les tailles	0-4	5-19	20-49	50-99	100-299	300-499	500 +	0-49	50-299	300 +
ALBERTA												
54	Professional, scientific & technical services - Services professionnels, scientifiques et techniques											
	2002											
	Quarter 2 - Trimestre 2	\$908.30	\$828.94	\$757.60	\$865.52	\$986.24	\$1,102.80	\$1,153.43	\$989.37	\$811.47	\$1,052.37	\$1,025.42
	Quarter 3 - Trimestre 3	899.03	806.43	727.29	871.48	909.67	1,115.06	1,194.57	1,031.82	792.40	1,020.50	1,070.27
	Quarter 4 - Trimestre 4	919.17	875.44	755.96	882.72	952.30	1,044.57	953.31	1,096.04	834.57	1,001.65	1,062.37
	Annual - Annuel	909.46	833.78	751.97	884.67	948.26	1,073.49	1,135.74	1,028.36	815.42	1,017.88	1,052.74
	2003											
	Quarter 1 - Trimestre 1	930.96	837.80	762.19	893.15	1,081.36	995.57	1,223.03	1,079.30	822.39	1,031.68	1,107.44
	Quarter 2 - Trimestre 2	920.80	872.54	769.44	897.11	1,014.06	1,045.28	1,094.78	1,008.42	841.68	1,031.13	1,028.79
	Quarter 3 - Trimestre 3	929.36	864.20	766.39	914.02	950.12	1,051.76	1,124.33	1,076.09	839.64	1,005.26	1,088.59
	Quarter 4 - Trimestre 4	935.42	893.51	784.35	925.89	925.20	1,008.27	1,175.12	1,054.61	861.96	972.92	1,085.86
	Annual - Annuel	929.19	867.21	770.70	907.80	989.78	1,024.37	1,151.50	1,054.68	841.62	1,009.18	1,077.64
	2004											
	Quarter 1 - Trimestre 1	934.75	831.55	770.90	939.76	983.89	1,070.91	1,380.87	997.13	831.38	1,034.72	1,092.69
	Quarter 2 - Trimestre 2	915.56	837.65	776.42	953.52	1,040.96	1,058.88	987.75	981.62	838.51	1,051.43	983.31
	Quarter 3 - Trimestre 3	900.31	814.31	767.89	878.30	962.66	1,092.87	908.09	1,021.91	810.25	1,037.08	992.89
	Quarter 4 - Trimestre 4	913.49	880.26	790.85	945.12	977.89	1,030.64	917.60	966.73	862.44	1,010.29	953.49
	Annual - Annuel	915.99	841.21	776.44	929.45	990.65	1,063.00	1,043.02	991.87	835.73	1,033.22	1,005.29
	2005											
	Quarter 1 - Trimestre 1	922.06	839.14	813.57	1,009.10	1,007.29	1,124.01	840.10	953.69	863.65	1,079.29	925.55
55	Management of companies & enterprises - Gestion de sociétés et d'entreprises											
	2001											
	Quarter 1 - Trimestre 1	891.12	1,246.66	834.86	790.77	997.79
	Quarter 2 - Trimestre 2	891.03	1,259.57	749.71	754.71	973.97
	Quarter 3 - Trimestre 3	890.32	1,112.25	762.75	941.45	948.74
	Quarter 4 - Trimestre 4	895.04	1,338.46	723.47	1,017.90	1,034.07
	Annual - Annuel	891.93	1,238.87	766.70	877.08	989.07
	2002											
	Quarter 1 - Trimestre 1	898.76	1,283.94	660.08	891.87	..	927.76	964.08
	Quarter 2 - Trimestre 2	899.24	1,615.63	652.21	800.39	..	674.40	1,076.77
	Quarter 3 - Trimestre 3	900.56	1,799.81	606.28	560.60	..	680.36	1,079.17
	Quarter 4 - Trimestre 4	903.92	1,604.77	751.55	509.00	..	797.89	1,039.68
	Annual - Annuel	900.61	1,578.65	665.81	684.74	..	767.77	1,040.74
	2003											
	Quarter 1 - Trimestre 1	905.03	1,191.22	757.89	570.73	1,115.51	992.56	888.80	1,032.49	843.24
	Quarter 2 - Trimestre 2	885.64	1,318.27	709.70	548.81	1,100.53	853.51	919.04	923.50	822.71
	Quarter 3 - Trimestre 3	871.83	1,307.14	705.79	602.80	874.06	893.60	923.55	887.47	798.25
	Quarter 4 - Trimestre 4	893.12	1,537.48	647.42	591.32	899.56	816.24	998.32	848.95	793.94
	Annual - Annuel	889.12	1,337.90	704.83	578.11	995.40	892.18	932.40	926.06	815.14
	2004											
	Quarter 1 - Trimestre 1	876.96	1,233.04	684.51	592.14	875.73
	Quarter 2 - Trimestre 2	800.99	1,054.59	685.97	561.96	797.20
	Quarter 3 - Trimestre 3	829.89	976.85	692.67	576.73	769.53
	Quarter 4 - Trimestre 4	836.97	1,126.32	831.58	539.86	860.64
	Annual - Annuel	835.18	1,096.30	725.38	566.43	825.12
	2005											
	Quarter 1 - Trimestre 1	881.35	1,057.71	885.22	598.08	870.86	805.80	923.44
56	Admin. & support, waste managemt. & remediation services - Services admin., soutien, gestion des déchets, assainissem.											
	2001											
	Quarter 1 - Trimestre 1	584.49	617.31	607.68	605.11	669.40	684.06	629.82	510.12	609.42	677.32	524.05
	Quarter 2 - Trimestre 2	582.97	616.41	600.58	623.98	612.64	645.77	684.75	512.09	611.34	630.54	533.34
	Quarter 3 - Trimestre 3	585.67	559.42	590.58	609.33	655.18	616.28	775.27	529.36	588.01	633.94	557.42
	Quarter 4 - Trimestre 4	585.90	624.36	602.47	608.92	647.25	566.62	737.78	533.80	609.79	599.68	556.44
	Annual - Annuel	584.76	603.59	600.10	611.85	645.69	624.65	704.32	521.17	604.40	634.02	542.45
	2002											
	Quarter 1 - Trimestre 1	584.80	619.45	589.44	587.94	614.88	600.10	704.00	542.42	596.90	605.98	562.47
	Quarter 2 - Trimestre 2	583.37	602.37	600.60	531.52	557.90	583.72	780.84	561.64	581.85	572.99	591.02
	Quarter 3 - Trimestre 3	585.93	603.04	599.60	542.21	500.82	631.86	778.14	564.19	583.45	575.34	594.56
	Quarter 4 - Trimestre 4	588.10	654.56	628.84	550.89	516.39	642.72	658.50	548.53	612.59	588.98	565.90
	Annual - Annuel	585.61	619.65	604.95	552.33	543.56	614.82	726.25	554.15	593.62	585.01	578.29
	2003											
	Quarter 1 - Trimestre 1	583.66	634.43	621.79	555.71	537.85	602.69	621.18	557.29	604.50	579.78	567.97
	Quarter 2 - Trimestre 2	595.20	663.44	588.03	592.77	488.77	593.68	636.69	595.57	608.92	556.36	602.87
	Quarter 3 - Trimestre 3	602.21	669.19	596.44	589.99	540.59	543.53	657.01	616.83	613.41	542.48	624.24
	Quarter 4 - Trimestre 4	617.10	706.35	611.87	657.25	517.47	547.94	606.98	633.62	650.77	537.29	628.93
	Annual - Annuel	599.87	669.58	603.99	598.70	521.09	570.68	630.84	601.26	619.55	553.11	606.48
	2004											
	Quarter 1 - Trimestre 1	612.27	665.54	587.87	648.71	531.89	544.41	603.18	639.55	627.30	539.92	634.55

Table 11

Quarterly and Annual Estimates of Average Weekly Earnings (including overtime) by Enterprise Size of Employment, for All Employees, for Selected Industries, Canada, Provinces and Territories.

(Continued - suite)

Tableau 11

Estimations trimestrielles et annuelles de la rémunération hebdomadaire moyenne (avec surtemps), par taille d'entreprise selon l'emploi, pour l'ensemble des salariés pour une sélection d'industries, Canada, provinces et territoires.

NAICS 2002	Industry	Size - Taille										
		All Sizes - Toutes les tailles	0-4	5-19	20-49	50-99	100-299	300-499	500 +	0-49	50-299	300 +
SCIAN 2002	Industrie											
ALBERTA												
56	Admin. & support, waste managemt. & remediation services - Services admin., soutien, gestion des déchets, assainissem.											
	2004											
	Quarter 2 - Trimestre 2	\$622.43	\$664.80	\$595.56	\$646.64	\$619.15	\$591.67	\$520.78	\$642.81	\$628.66	\$601.84	\$626.60
	Quarter 3 - Trimestre 3	629.10	665.68	593.83	677.92	618.78	586.33	539.09	647.80	636.89	598.34	636.42
	Quarter 4 - Trimestre 4	648.54	725.80	660.57	692.67	652.77	630.76	553.24	632.62	688.51	638.85	622.46
	Annual - Annuel	628.40	680.98	608.88	666.58	605.47	587.37	554.33	640.61	645.30	594.01	629.79
	2005											
	Quarter 1 - Trimestre 1	650.15	701.84	658.05	692.95	706.06	662.41	688.30	607.56	680.39	679.04	617.41
61	Educational services - Services d'enseignement											
	2001											
	Quarter 1 - Trimestre 1	617.25	456.17	558.51	492.30	600.24	573.65	638.38	623.20	505.98	580.71	624.49
	Quarter 2 - Trimestre 2	624.47	518.51	571.95	504.25	532.21	664.39	586.75	631.10	532.47	633.00	627.94
	Quarter 3 - Trimestre 3	673.15	503.22	614.11	620.81	589.93	713.39	736.87	667.46	590.84	693.48	675.20
	Quarter 4 - Trimestre 4	646.69	550.63	497.53	684.61	572.61	567.86	705.56	651.57	585.22	568.97	655.23
	Annual - Annuel	638.99	507.12	558.85	573.04	573.03	636.64	669.33	641.92	552.63	622.63	644.19
	2002											
	Quarter 1 - Trimestre 1	645.05	515.76	535.13	785.72	590.97	702.31	677.76	641.28	633.18	668.79	644.05
	Quarter 2 - Trimestre 2	663.73	534.41	511.53	756.97	576.20	686.20	637.02	669.24	614.10	652.85	666.50
	Quarter 3 - Trimestre 3	716.17	516.63	769.71	627.63	678.58	726.77	794.30	707.65	654.87	716.86	719.19
	Quarter 4 - Trimestre 4	700.33	519.49	597.45	656.75	631.46	623.91	716.06	708.93	602.33	625.91	709.54
	Annual - Annuel	679.87	521.75	603.64	708.24	615.72	685.47	712.68	680.15	625.42	666.88	683.17
	2003											
	Quarter 1 - Trimestre 1	686.00	496.05	507.49	723.49	649.16	682.98	672.81	692.63	594.39	673.57	690.86
	Quarter 2 - Trimestre 2	690.95	493.11	491.20	644.35	588.07	727.59	686.63	698.27	556.73	688.90	697.24
	Quarter 3 - Trimestre 3	730.28	504.27	527.52	616.29	581.22	749.55	809.36	732.90	558.36	707.31	742.20
	Quarter 4 - Trimestre 4	691.56	519.26	514.67	551.99	588.97	709.05	630.47	707.05	530.03	667.83	700.31
	Annual - Annuel	697.84	503.09	509.94	637.38	600.60	719.20	700.71	705.71	560.30	685.24	705.23
	2004											
	Quarter 1 - Trimestre 1	727.79	533.81	502.76	577.20	582.01	809.59	738.98	734.96	537.45	734.92	735.28
	Quarter 2 - Trimestre 2	732.04	524.73	491.88	595.57	627.54	765.55	757.33	740.20	539.10	727.28	741.59
	Quarter 3 - Trimestre 3	780.18	584.49	531.90	670.04	693.75	769.11	806.46	792.17	598.13	753.70	793.67
	Quarter 4 - Trimestre 4	774.32	569.75	479.08	613.70	681.79	763.40	677.37	794.51	551.26	739.97	786.65
	Annual - Annuel	752.08	553.00	500.73	614.66	640.72	776.24	747.35	763.74	556.20	739.34	762.40
	2005											
	Quarter 1 - Trimestre 1	800.99	564.87	495.61	633.11	646.24	759.87	749.73	820.54	564.09	722.59	816.25
62	Health care & social assistance - Soins de santé et assistance sociale											
	2001											
	Quarter 1 - Trimestre 1	579.68	672.19	479.89	418.68	472.48	468.05	432.70	665.32	520.81	469.96	644.34
	Quarter 2 - Trimestre 2	584.17	680.07	503.96	421.23	463.26	437.71	447.71	673.89	533.06	448.18	654.64
	Quarter 3 - Trimestre 3	594.61	695.88	495.18	422.13	486.82	468.64	479.32	684.13	531.42	476.22	667.21
	Quarter 4 - Trimestre 4	604.85	700.64	502.36	428.56	501.81	477.52	510.24	691.65	539.11	487.83	679.36
	Annual - Annuel	590.89	687.10	495.57	422.71	481.21	462.64	464.58	678.83	531.21	470.46	661.38
	2002											
	Quarter 1 - Trimestre 1	612.02	726.26	519.32	454.89	491.55	478.29	421.58	700.20	559.87	484.20	681.08
	Quarter 2 - Trimestre 2	613.87	742.34	516.60	431.03	492.25	488.77	498.51	701.47	553.86	490.21	688.46
	Quarter 3 - Trimestre 3	619.36	751.02	522.84	428.83	506.44	485.60	515.72	713.54	556.81	494.86	694.67
	Quarter 4 - Trimestre 4	617.92	750.73	521.23	454.79	490.60	482.08	514.76	710.47	562.69	485.47	692.70
	Annual - Annuel	615.84	742.45	520.00	442.23	495.45	483.77	492.31	706.44	558.32	488.73	689.32
	2003											
	Quarter 1 - Trimestre 1	615.29	721.21	517.17	442.93	471.07	511.01	503.61	710.06	551.76	494.71	692.75
	Quarter 2 - Trimestre 2	608.13	727.95	519.91	440.14	452.97	487.43	507.81	700.19	552.75	474.56	683.28
	Quarter 3 - Trimestre 3	620.13	739.21	524.21	456.25	453.58	507.82	496.67	717.18	560.86	486.51	699.46
	Quarter 4 - Trimestre 4	627.31	747.32	543.45	451.61	460.82	514.46	453.09	726.68	572.99	492.02	703.68
	Annual - Annuel	617.75	733.83	526.18	447.75	459.71	505.07	490.24	713.59	559.55	487.00	694.82
	2004											
	Quarter 1 - Trimestre 1	632.98	753.08	551.40	452.08	469.08	515.23	494.83	727.33	578.15	496.35	709.20
	Quarter 2 - Trimestre 2	641.72	773.24	563.30	456.35	480.49	516.90	504.97	732.50	590.88	502.92	714.38
	Quarter 3 - Trimestre 3	646.55	771.26	558.41	448.12	483.37	527.35	511.03	744.61	584.18	511.07	724.78
	Quarter 4 - Trimestre 4	654.77	784.69	568.55	478.79	489.66	537.56	495.67	750.53	601.22	518.64	728.32
	Annual - Annuel	644.04	770.42	560.56	458.69	480.50	524.29	501.74	738.78	588.63	507.23	719.24
	2005											
	Quarter 1 - Trimestre 1	645.41	774.28	566.34	472.24	502.62	542.59	490.41	730.42	597.43	528.02	713.17
71	Arts, entertainment & recreation - Arts, spectacles et loisirs											
	2001											
	Quarter 1 - Trimestre 1	379.41	409.62	378.56	271.31	304.51	412.68	335.32	369.23	416.73
	Quarter 2 - Trimestre 2	378.86	438.43	335.96	304.44	351.69	382.64	335.45	370.78	429.47
	Quarter 3 - Trimestre 3	381.74	444.82	319.30	299.98	343.69	383.18	329.06	367.55	449.59

Table 11

Quarterly and Annual Estimates of Average Weekly Earnings (including overtime) by Enterprise Size of Employment, for All Employees, for Selected Industries, Canada, Provinces and Territories.

(Continued - suite)

Tableau 11

Estimations trimestrielles et annuelles de la rémunération hebdomadaire moyenne (avec surtemps), par taille d'entreprise selon l'emploi, pour l'ensemble des salariés pour une sélection d'industries, Canada, provinces et territoires.

NAICS 2002	Industry	Size - Taille										
		All Sizes - Toutes les tailles	0-4	5-19	20-49	50-99	100-299	300-499	500 +	0-49	50-299	300 +
SCIAN 2002	Industrie											
ALBERTA												
71	Arts, entertainment & recreation - Arts, spectacles et loisirs											
	2001											
	Quarter 4 - Trimestre 4	\$391.91	\$449.12	\$302.64	\$310.30	\$387.68	\$372.77	\$327.24	\$378.61	\$452.74
	Annual - Annuel	382.97	436.06	332.65	296.50	348.47	385.93	331.74	371.24	436.62
	2002											
	Quarter 1 - Trimestre 1	394.43	469.76	357.10	322.84	357.47	359.90	\$489.15	\$412.21	357.45	358.85	439.15
	Quarter 2 - Trimestre 2	390.51	410.50	331.88	294.80	336.40	354.24	453.33	509.57	325.25	346.42	496.21
	Quarter 3 - Trimestre 3	383.23	412.94	353.72	293.20	346.25	400.73	427.16	446.53	336.04	376.67	444.11
	Quarter 4 - Trimestre 4	387.88	438.20	358.75	281.65	339.86	358.92	360.46	468.75	338.75	349.96	450.77
	Annual - Annuel	388.88	431.94	349.86	298.02	343.96	371.04	447.44	459.38	338.82	358.97	456.68
	2003											
	Quarter 1 - Trimestre 1	379.62	395.27	350.65	270.65	340.68	358.58	355.48	470.68	324.18	351.32	436.27
	Quarter 2 - Trimestre 2	355.18	414.12	323.94	290.06	356.37	334.27	457.97	379.42	321.01	343.33	401.24
	Quarter 3 - Trimestre 3	354.83	411.15	332.50	270.57	366.27	383.51	378.82	364.30	317.61	376.70	366.80
	Quarter 4 - Trimestre 4	367.08	416.95	317.99	278.70	364.42	367.30	367.51	424.21	317.60	366.16	410.53
	Annual - Annuel	363.70	409.56	331.12	277.81	358.49	362.35	389.40	412.32	320.05	360.80	406.53
	2004											
	Quarter 1 - Trimestre 1	368.24	417.43	336.36	301.44	309.53	368.51	384.19	414.04	333.53	349.41	404.46
	Quarter 2 - Trimestre 2	352.42	417.77	319.27	302.85	344.32	375.08	437.18	353.47	325.25	362.77	368.38
	Quarter 3 - Trimestre 3	360.62	401.48	317.47	316.46	338.53	430.13	307.37	371.90	328.82	388.52	361.33
	Quarter 4 - Trimestre 4	369.07	450.96	317.65	306.27	349.41	485.80	304.39	360.66	331.48	349.98	347.46
	Annual - Annuel	362.30	421.65	322.08	306.69	337.83	415.88	362.07	374.99	329.65	385.57	372.03
	2005											
	Quarter 1 - Trimestre 1	357.07	496.87	326.33	310.96	399.62	444.87	292.94	340.22	342.62	430.23	329.63
72	Accommodation & food services - Hébergement et services de restauration											
	2001											
	Quarter 1 - Trimestre 1	276.44	302.73	241.67	258.37	251.02	310.05	310.23	334.02	254.61	277.83	330.16
	Quarter 2 - Trimestre 2	280.36	302.82	259.82	262.78	259.96	327.41	308.50	308.83	264.95	287.97	308.77
	Quarter 3 - Trimestre 3	286.47	293.98	256.73	267.47	283.84	330.96	360.74	311.55	264.90	303.48	320.08
	Quarter 4 - Trimestre 4	290.07	311.68	263.97	275.12	282.74	344.34	333.94	304.63	273.32	308.81	309.80
	Annual - Annuel	283.41	302.85	255.62	266.08	270.31	328.34	328.34	314.89	264.53	295.07	317.19
	2002											
	Quarter 1 - Trimestre 1	295.08	329.13	278.18	276.22	280.54	315.00	289.23	338.59	281.87	295.48	331.33
	Quarter 2 - Trimestre 2	293.60	350.64	281.45	255.90	250.72	300.38	352.08	389.92	275.25	269.37	386.10
	Quarter 3 - Trimestre 3	289.66	337.43	276.83	262.49	254.91	280.89	355.38	381.29	275.22	264.91	378.29
	Quarter 4 - Trimestre 4	282.76	329.18	271.69	262.53	244.86	274.81	315.14	364.70	271.96	257.36	359.30
	Annual - Annuel	290.16	336.73	277.06	264.08	256.22	291.37	324.87	369.03	276.04	270.33	363.81
	2003											
	Quarter 1 - Trimestre 1	276.04	303.09	258.26	245.88	237.05	283.08	301.01	374.72	256.30	256.05	364.97
	Quarter 2 - Trimestre 2	277.77	314.26	265.02	252.07	235.81	278.34	320.85	372.06	263.32	251.96	366.48
	Quarter 3 - Trimestre 3	283.18	320.00	271.14	252.01	243.92	282.14	337.80	383.39	266.12	258.00	379.19
	Quarter 4 - Trimestre 4	286.72	356.95	277.10	259.44	238.52	285.90	337.52	372.68	275.95	255.13	369.07
	Annual - Annuel	280.93	323.35	267.91	252.29	238.92	282.28	322.31	375.72	265.38	255.29	369.89
	2004											
	Quarter 1 - Trimestre 1	294.61	339.05	267.56	258.22	251.91	325.82	381.89	387.66	269.82	276.14	387.21
	Quarter 2 - Trimestre 2	309.40	332.57	273.64	284.60	275.63	338.04	368.75	385.37	284.25	299.16	383.53
	Quarter 3 - Trimestre 3	319.66	351.76	276.40	295.63	282.68	338.22	329.93	415.62	291.76	302.57	407.60
	Quarter 4 - Trimestre 4	318.40	348.27	283.97	292.51	274.30	344.48	404.48	397.45	293.72	302.65	397.96
	Annual - Annuel	310.61	342.72	275.54	282.61	270.56	336.95	368.04	396.90	284.97	294.85	394.32
	2005											
	Quarter 1 - Trimestre 1	326.68	353.56	291.09	296.62	287.05	329.66	523.85	407.25	299.50	303.68	418.37
81	Other services (except public administration) - Autres services, sauf les administrations publiques											
	2001											
	Quarter 1 - Trimestre 1	485.34	461.11	460.91	500.44	634.87	548.34	468.95	587.22	443.61
	Quarter 2 - Trimestre 2	488.57	487.19	465.70	524.94	601.85	502.65	483.77	545.48	436.59
	Quarter 3 - Trimestre 3	494.43	471.94	474.78	536.14	617.07	492.48	485.08	544.64	468.32
	Quarter 4 - Trimestre 4	501.47	469.44	476.65	526.55	639.87	506.97	484.30	565.20	504.15
	Annual - Annuel	492.54	472.51	469.69	521.83	623.04	510.86	480.65	559.51	463.15
	2002											
	Quarter 1 - Trimestre 1	505.90	494.22	486.16	526.93	584.71	507.08	327.79	556.03	497.04	539.22	506.79
	Quarter 2 - Trimestre 2	505.12	493.38	482.39	511.42	532.76	499.82	391.19	604.15	491.89	514.68	555.83
	Quarter 3 - Trimestre 3	504.43	487.97	485.13	496.89	534.75	502.67	363.84	619.45	488.47	515.98	565.46
	Quarter 4 - Trimestre 4	501.54	494.88	485.75	505.81	571.91	521.77	339.62	533.71	492.77	543.95	485.64
	Annual - Annuel	504.22	492.59	484.85	509.98	555.17	507.94	355.27	577.93	492.50	528.30	527.60
	2003											
	Quarter 1 - Trimestre 1	504.57	486.74	479.14	489.35	597.83	575.71	317.15	540.09	483.55	586.39	492.33
	Quarter 2 - Trimestre 2	507.02	488.91	478.06	508.30	619.35	540.37	375.32	554.82	487.53	575.60	507.08
	Quarter 3 - Trimestre 3	508.39	489.22	491.02	511.03	583.77	550.57	362.62	559.23	494.91	565.90	498.56
	Quarter 4 - Trimestre 4	514.09	499.99	500.95	519.32	573.13	520.45	394.75	550.97	504.66	544.14	516.56

Table 11

Quarterly and Annual Estimates of Average Weekly Earnings (including overtime) by Enterprise Size of Employment, for All Employees, for Selected Industries, Canada, Provinces and Territories.

(Continued - suite)

Tableau 11

Estimations trimestrielles et annuelles de la rémunération hebdomadaire moyenne (avec surtemps), par taille d'entreprise selon l'emploi, pour l'ensemble des salariés pour une sélection d'industries, Canada, provinces et territoires.

NAICS 2002	Industry	Size - Taille										
		All Sizes - Toutes les tailles	0-4	5-19	20-49	50-99	100-299	300-499	500 +	0-49	50-299	300 +
ALBERTA												
81	Other services (except public administration) - Autres services, sauf les administrations publiques											
	2003											
	Annual - Annuel	\$508.57	\$491.30	\$487.32	\$507.19	\$593.32	\$545.95	\$363.87	\$551.17	\$492.75	\$567.74	\$503.77
	2004											
	Quarter 1 - Trimestre 1	524.07	503.50	504.36	550.36	589.88	532.12	437.21	558.06	513.97	558.65	526.69
	Quarter 2 - Trimestre 2	527.60	504.78	506.69	580.06	599.22	550.04	385.34	563.42	521.07	573.07	505.72
	Quarter 3 - Trimestre 3	528.86	500.84	506.25	581.52	586.65	562.11	407.36	561.09	519.95	572.71	517.92
	Quarter 4 - Trimestre 4	540.33	520.00	516.71	600.90	581.09	570.55	433.03	560.34	535.12	575.21	524.81
	Annual - Annuel	530.24	507.23	508.54	578.12	589.41	553.84	413.93	560.70	522.56	569.87	518.67
	2005											
	Quarter 1 - Trimestre 1	547.67	516.17	531.87	600.42	628.16	571.49	418.34	547.25	541.84	594.86	520.64
91	Public administration - Administrations publiques											
	2001											
	Quarter 1 - Trimestre 1	768.47	425.26	603.17	622.71	525.26	603.40	631.38	796.61	600.78	575.27	792.51
	Quarter 2 - Trimestre 2	743.22	467.13	604.13	655.90	603.93	610.65	630.39	767.17	629.44	607.78	763.00
	Quarter 3 - Trimestre 3	763.39	397.64	532.11	620.57	581.56	598.76	576.39	800.59	583.33	591.39	795.23
	Quarter 4 - Trimestre 4	772.19	482.14	646.16	677.68	570.40	646.02	797.86	794.66	653.79	614.73	794.71
	Annual - Annuel	761.53	442.90	596.73	644.16	574.60	614.53	645.80	789.50	616.32	598.14	786.04
	2002											
	Quarter 1 - Trimestre 1	787.62	490.70	649.11	655.14	523.18	624.19	641.65	580.51	815.23
	Quarter 2 - Trimestre 2	799.64	428.93	568.83	633.21	573.96	633.46	598.75	607.25	829.20
	Quarter 3 - Trimestre 3	806.09	401.64	547.29	615.28	535.42	701.46	583.26	630.71	837.51
	Quarter 4 - Trimestre 4	808.66	473.98	600.49	632.80	591.15	689.41	613.28	640.48	837.85
	Annual - Annuel	800.61	448.65	592.69	633.09	557.91	662.63	608.65	615.52	830.04
	2003											
	Quarter 1 - Trimestre 1	809.28	413.13	580.75	555.52	607.19	694.72	554.02	661.44	839.06
	Quarter 2 - Trimestre 2	796.92	398.88	531.01	578.44	651.40	680.08	552.69	669.26	823.66
	Quarter 3 - Trimestre 3	810.47	367.58	515.39	553.09	692.38	648.52	530.32	669.28	839.47
	Quarter 4 - Trimestre 4	819.91	393.63	558.50	545.33	675.84	769.29	538.97	732.56	845.03
	Annual - Annuel	809.11	392.97	547.65	558.34	658.12	698.54	543.89	682.14	836.79
	2004											
	Quarter 1 - Trimestre 1	810.73	403.51	565.74	584.94	629.05	684.66	566.03	665.27	838.74
	Quarter 2 - Trimestre 2	803.25	387.02	551.08	589.78	634.62	665.34	566.01	652.12	831.97
	Quarter 3 - Trimestre 3	805.49	388.61	529.33	627.45	647.49	795.63	586.29	738.27	825.63
	Quarter 4 - Trimestre 4	823.66	436.15	603.66	636.34	660.12	809.07	612.63	757.04	843.24
	Annual - Annuel	810.76	403.79	563.70	609.85	643.23	743.81	582.50	705.67	834.80
	2005											
	Quarter 1 - Trimestre 1	839.66	444.23	581.50	632.60	600.77	746.49	603.25	696.89	867.74
11-91N	Industrial aggregate (excluding unclassified) - Ensemble des industries sauf les entreprises non classifiées											
	2001											
	Quarter 1 - Trimestre 1	677.28	627.17	537.73	607.16	686.94	751.84	732.83	729.58	581.85	724.76	729.92
	Quarter 2 - Trimestre 2	679.01	657.02	551.16	612.28	669.25	715.60	733.71	735.87	595.95	695.65	735.66
	Quarter 3 - Trimestre 3	687.40	634.55	548.73	622.21	672.44	725.74	766.27	755.28	592.48	702.70	756.43
	Quarter 4 - Trimestre 4	690.03	656.74	557.56	629.73	685.17	728.45	769.12	744.82	604.57	710.00	747.10
	Annual - Annuel	683.49	643.99	548.96	618.01	678.14	730.09	750.22	741.33	593.85	707.92	742.22
	2002											
	Quarter 1 - Trimestre 1	695.78	666.14	562.84	627.29	678.75	727.72	747.82	757.63	608.74	706.57	756.71
	Quarter 2 - Trimestre 2	696.96	671.40	559.14	603.10	645.77	718.01	768.87	777.67	600.28	685.38	776.87
	Quarter 3 - Trimestre 3	700.05	664.44	565.30	603.11	628.69	721.95	815.19	785.84	601.12	679.50	788.81
	Quarter 4 - Trimestre 4	702.45	687.85	583.00	615.25	641.47	719.09	769.25	774.51	618.67	683.88	774.02
	Annual - Annuel	698.85	672.49	567.60	611.81	647.40	721.61	775.92	773.86	607.18	688.32	774.05
	2003											
	Quarter 1 - Trimestre 1	705.02	646.21	564.74	598.53	656.79	725.70	770.92	792.95	595.56	694.75	790.87
	Quarter 2 - Trimestre 2	699.08	663.24	563.80	600.63	638.89	705.21	768.54	786.16	599.88	675.48	784.50
	Quarter 3 - Trimestre 3	711.18	665.35	574.07	608.42	642.46	718.45	813.67	804.91	607.41	684.19	805.76
	Quarter 4 - Trimestre 4	713.79	694.44	586.96	627.02	648.33	727.29	768.17	791.75	626.45	691.22	789.56
	Annual - Annuel	707.29	667.56	572.43	608.69	646.49	719.11	780.34	793.85	607.41	686.34	792.57
	2004											
	Quarter 1 - Trimestre 1	722.36	653.27	578.29	633.15	658.08	767.15	792.92	806.40	614.48	718.40	805.20
	Quarter 2 - Trimestre 2	725.44	663.51	580.55	658.56	709.91	745.17	747.16	805.19	625.19	729.81	799.75
	Quarter 3 - Trimestre 3	730.34	661.38	581.34	652.28	687.35	763.40	751.70	819.85	622.77	730.39	813.71
	Quarter 4 - Trimestre 4	744.96	698.73	603.25	684.60	722.27	782.24	735.44	815.33	652.42	756.56	808.35
	Annual - Annuel	730.87	669.33	585.89	657.20	694.16	764.52	756.43	811.72	628.79	733.83	806.74
	2005											
	Quarter 1 - Trimestre 1	755.70	682.60	611.00	692.61	733.72	807.98	753.52	826.32	654.37	776.06	820.12

Table 11

Quarterly and Annual Estimates of Average Weekly Earnings (including overtime) by Enterprise Size of Employment, for All Employees, for Selected Industries, Canada, Provinces and Territories.

(Continued - suite)

Tableau 11

Estimations trimestrielles et annuelles de la rémunération hebdomadaire moyenne (avec surtemps), par taille d'entreprise selon l'emploi, pour l'ensemble des salariés pour une sélection d'industries, Canada, provinces et territoires.

NAICS 2002	Industry	Size - Taille										
		All Sizes - Toutes les tailles	0-4	5-19	20-49	50-99	100-299	300-499	500 +	0-49	50-299	300 +
BRITISH COLUMBIA - COLOMBIE-BRITANNIQUE												
11	Forestry, logging & support - Foresterie, exploitation et soutien											
	2001											
	Quarter 1 - Trimestre 1	\$923.10	\$810.31	\$960.98	\$957.07	\$901.07	\$697.71	\$921.43	\$789.90	\$991.20
	Quarter 2 - Trimestre 2	905.62	875.37	896.29	953.93	978.01	802.86	909.24	878.43	917.29
	Quarter 3 - Trimestre 3	921.23	848.54	959.59	1,002.25	980.87	824.43	949.96	898.11	900.30
	Quarter 4 - Trimestre 4	941.49	850.26	937.33	1,000.48	1,032.60	884.21	933.66	957.84	947.45
	Annual - Annuel	922.20	845.35	940.48	980.55	973.74	800.78	929.56	880.08	931.32
	2002											
	Quarter 1 - Trimestre 1	975.05	895.59	1,041.90	1,077.99	987.11	826.40	1,004.58	894.80	950.53
	Quarter 2 - Trimestre 2	949.59	856.98	936.32	962.90	1,060.07	867.10	916.93	961.82	982.92
	Quarter 3 - Trimestre 3	939.95	849.53	994.49	1,020.65	881.40	872.57	964.69	877.12	933.44
	Quarter 4 - Trimestre 4	964.36	862.75	1,027.79	1,100.30	1,004.24	824.96	991.10	910.42	938.90
	Annual - Annuel	955.74	866.76	1,003.08	1,038.14	971.19	852.41	970.58	909.95	950.78
	2003											
	Quarter 1 - Trimestre 1	976.40	862.16	1,050.49	1,017.42	884.91	862.88	975.47	872.98	996.80
	Quarter 2 - Trimestre 2	948.17	817.17	944.25	994.04	1,067.57	785.29	915.67	906.83	1,062.73
	Quarter 3 - Trimestre 3	967.59	882.76	1,031.32	1,012.35	978.05	910.04	978.79	938.43	971.13
	Quarter 4 - Trimestre 4	997.37	964.90	1,080.59	957.36	1,008.86	858.78	1,016.92	920.72	1,010.36
	Annual - Annuel	971.47	882.61	1,030.04	995.09	1,003.79	855.58	972.44	918.44	1,008.14
	2004											
	Quarter 1 - Trimestre 1	985.77	945.42	1,066.61	910.85	994.96
	Quarter 2 - Trimestre 2	939.26	831.36	982.14	960.68	922.50
	Quarter 3 - Trimestre 3	922.39	824.49	1,005.34	893.02	922.67
	Quarter 4 - Trimestre 4	986.03	912.54	1,074.21	1,075.95	1,015.00
	Annual - Annuel	955.76	880.47	1,033.19	949.34	962.96
	2005											
	Quarter 1 - Trimestre 1	980.19	870.86	1,075.54	961.96	974.36	990.70	997.15
21	Mining & oil & gas extraction - Extraction minière et extraction de pétrole et de gaz											
	2001											
	Quarter 1 - Trimestre 1	1,173.79	732.11	884.41	1,502.74
	Quarter 2 - Trimestre 2	1,173.60	814.01	890.96	1,599.78
	Quarter 3 - Trimestre 3	1,181.36	823.10	856.15	1,568.80
	Quarter 4 - Trimestre 4	1,186.97	784.77	905.19	1,730.10
	Annual - Annuel	1,179.04	789.71	884.11	1,593.52
	2002											
	Quarter 1 - Trimestre 1	1,180.96	826.65	898.69	1,560.15	1,214.61
	Quarter 2 - Trimestre 2	1,182.97	822.95	874.19	1,535.86	1,228.72
	Quarter 3 - Trimestre 3	1,185.07	815.69	874.74	1,471.27	1,234.92
	Quarter 4 - Trimestre 4	1,188.20	782.84	943.45	1,359.98	1,230.71
	Annual - Annuel	1,184.34	812.19	896.77	1,472.60	1,227.21
	2003											
	Quarter 1 - Trimestre 1	1,188.95	746.27	1,025.37	1,334.13	1,030.40	1,152.68	1,249.95
	Quarter 2 - Trimestre 2	1,223.84	765.99	903.95	1,457.89	1,023.17	1,275.53	1,290.24
	Quarter 3 - Trimestre 3	1,211.34	881.94	1,010.74	1,033.99	983.37	1,168.90	1,311.86
	Quarter 4 - Trimestre 4	1,207.18	825.70	1,063.71	959.81	966.55	1,111.19	1,329.58
	Annual - Annuel	1,207.75	805.08	1,000.61	1,182.13	999.91	1,170.06	1,294.58
	2004											
	Quarter 1 - Trimestre 1	1,282.48
	Quarter 2 - Trimestre 2	1,286.58
	Quarter 3 - Trimestre 3	1,311.63
	Quarter 4 - Trimestre 4	1,316.58
	Annual - Annuel	1,300.18
	2005											
	Quarter 1 - Trimestre 1	1,320.84	1,281.82	1,380.71
22	Utilities - Services publics											
	2001											
	Quarter 1 - Trimestre 1	962.64	551.50	609.41	618.61
	Quarter 2 - Trimestre 2	958.17	479.71	480.22	704.17
	Quarter 3 - Trimestre 3	961.01	585.34	496.34	734.67
	Quarter 4 - Trimestre 4	965.36	477.81	623.44	821.71
	Annual - Annuel	961.82	525.92	544.89	707.75
	2002											
	Quarter 1 - Trimestre 1	967.58	459.37	671.42	700.64	994.33
	Quarter 2 - Trimestre 2	970.77	478.28	564.27	800.89	1,013.27
	Quarter 3 - Trimestre 3	977.25	615.19	565.81	694.36	1,029.55
	Quarter 4 - Trimestre 4	988.35	507.90	552.37	762.07	1,039.18
	Annual - Annuel	975.89	513.90	582.70	743.80	1,018.55
	2003											
	Quarter 1 - Trimestre 1	1,001.26	395.20	569.86	655.43	589.02	676.92	1,052.72

Table 11

Quarterly and Annual Estimates of Average Weekly Earnings
(including overtime) by Enterprise Size of Employment, for
All Employees, for Selected Industries, Canada, Provinces
and Territories.

(Continued - suite)

Tableau 11

Estimations trimestrielles et annuelles de la rémunération
hebdomadaire moyenne (avec surtemps), par taille d'entreprise
selon l'emploi, pour l'ensemble des salariés pour une sélection
d'industries, Canada, provinces et territoires.

NAICS 2002	Industry	Size - Taille										
		All Sizes - Toutes les tailles	0-4	5-19	20-49	50-99	100-299	300-499	500 +	0-49	50-299	300 +
BRITISH COLUMBIA - COLOMBIE-BRITANNIQUE												
22	Utilities - Services publics											
	2003											
	Quarter 2 - Trimestre 2	\$992.01	\$425.60	\$526.43	\$628.22	\$565.67	\$607.32	\$1,046.99
	Quarter 3 - Trimestre 3	1,030.76	668.60	523.20	777.75	609.20	594.52	1,090.81
	Quarter 4 - Trimestre 4	1,031.87	580.28	657.02	730.13	669.21	626.39	1,081.73
	Annual - Annuel	1,014.01	511.72	569.72	682.43	606.33	625.93	1,068.17
	2004											
	Quarter 1 - Trimestre 1	1,059.81
	Quarter 2 - Trimestre 2	1,068.19
	Quarter 3 - Trimestre 3	1,079.44
	Quarter 4 - Trimestre 4	1,108.43
	Annual - Annuel	1,079.02
	2005											
	Quarter 1 - Trimestre 1	1,120.30	1,185.39
23	Construction - Construction											
	2001											
	Quarter 1 - Trimestre 1	772.90	609.08	727.32	828.18	\$936.96	\$1,020.95	707.76	976.37	850.77
	Quarter 2 - Trimestre 2	777.76	612.48	732.63	832.73	917.76	943.32	719.76	927.46	908.05
	Quarter 3 - Trimestre 3	782.53	614.14	719.60	840.25	917.30	939.15	717.06	926.26	955.47
	Quarter 4 - Trimestre 4	771.88	630.18	721.14	829.24	905.28	957.66	715.49	927.34	887.58
	Annual - Annuel	776.42	616.78	725.01	832.89	918.28	964.90	715.23	937.80	899.48
	2002											
	Quarter 1 - Trimestre 1	773.62	629.68	745.47	795.93	895.04	882.13	\$922.40	\$906.90	718.44	889.02	911.25
	Quarter 2 - Trimestre 2	773.98	619.62	733.07	792.98	875.18	862.33	1,083.66	1,050.63	712.86	868.93	1,056.97
	Quarter 3 - Trimestre 3	771.88	616.81	727.99	779.60	820.05	928.23	930.12	1,109.43	705.76	871.35	1,089.39
	Quarter 4 - Trimestre 4	771.71	625.73	709.82	788.82	851.49	920.49	1,032.71	1,039.41	703.45	884.00	1,038.64
	Annual - Annuel	772.75	622.79	728.25	788.89	858.51	899.67	981.96	1,027.13	709.78	878.04	1,019.09
	2003											
	Quarter 1 - Trimestre 1	788.75	604.53	699.85	825.78	923.03	1,076.83	698.13	989.07	1,055.75
	Quarter 2 - Trimestre 2	802.30	650.70	702.35	815.26	947.86	1,078.67	713.78	1,008.27	1,114.91
	Quarter 3 - Trimestre 3	810.93	668.54	721.46	840.00	926.38	972.25	735.43	947.58	1,162.40
	Quarter 4 - Trimestre 4	812.74	682.47	721.07	853.99	911.01	941.89	741.87	924.54	1,135.88
	Annual - Annuel	804.23	653.22	711.65	834.59	926.70	1,014.32	723.40	965.99	1,116.54
	2004											
	Quarter 1 - Trimestre 1	810.00	656.07	724.93	852.74	895.76	969.20	1,222.02	1,113.46	734.66	929.66	1,137.85
	Quarter 2 - Trimestre 2	811.99	660.16	728.05	853.88	894.68	971.09	1,121.52	1,156.62	739.08	928.02	1,147.18
	Quarter 3 - Trimestre 3	808.37	663.22	723.00	835.06	888.03	955.45	1,048.06	1,236.90	734.80	918.43	1,187.06
	Quarter 4 - Trimestre 4	830.44	683.94	743.65	853.88	904.14	932.94	1,076.12	1,311.54	753.57	916.91	1,243.10
	Annual - Annuel	815.34	665.95	730.04	848.52	895.63	956.42	1,112.44	1,202.99	740.64	922.84	1,179.23
	2005											
	Quarter 1 - Trimestre 1	824.97	662.18	732.70	874.25	899.41	919.51	1,018.69	1,349.66	745.35	909.14	1,251.74
31-33	Manufacturing - Fabrication											
	2001											
	Quarter 1 - Trimestre 1	806.67	534.98	605.29	696.38	724.31	826.16	736.43	981.64	637.24	782.29	941.45
	Quarter 2 - Trimestre 2	807.56	578.08	627.27	716.62	746.16	811.61	772.26	963.49	661.35	782.88	929.86
	Quarter 3 - Trimestre 3	804.95	554.01	616.92	731.40	762.75	818.88	730.54	959.16	660.80	794.14	921.68
	Quarter 4 - Trimestre 4	808.55	562.14	650.15	734.79	788.00	816.89	769.61	943.63	676.88	804.73	918.59
	Annual - Annuel	806.91	557.45	624.90	719.89	755.37	818.35	751.70	962.49	659.11	791.09	928.26
	2002											
	Quarter 1 - Trimestre 1	821.10	583.12	644.36	763.95	790.90	827.90	787.78	957.60	691.68	812.15	931.25
	Quarter 2 - Trimestre 2	823.08	569.81	640.40	742.10	787.46	864.69	762.72	968.02	678.82	830.28	931.84
	Quarter 3 - Trimestre 3	827.65	584.90	645.94	749.97	779.05	847.92	763.44	985.73	687.29	816.98	945.06
	Quarter 4 - Trimestre 4	833.08	607.42	662.01	767.83	790.37	832.45	770.81	994.90	703.68	813.11	951.84
	Annual - Annuel	826.28	586.40	648.23	755.83	786.82	843.19	770.38	976.48	690.35	818.09	940.04
	2003											
	Quarter 1 - Trimestre 1	841.01	582.86	642.95	757.83	782.49	822.05	796.82	1,029.67	687.43	803.84	986.73
	Quarter 2 - Trimestre 2	845.35	601.13	659.69	787.55	813.99	821.91	854.04	993.84	710.64	818.32	969.23
	Quarter 3 - Trimestre 3	833.52	612.36	660.53	759.17	805.70	832.19	868.89	971.31	699.70	820.72	954.26
	Quarter 4 - Trimestre 4	836.98	617.10	680.16	778.54	822.31	805.35	854.90	983.40	718.24	812.79	959.57
	Annual - Annuel	839.24	603.34	660.78	770.87	806.08	820.52	842.48	994.89	704.06	814.08	967.76
	2004											
	Quarter 1 - Trimestre 1	849.68	609.29	683.92	764.98	804.52	856.50	870.06	1,011.05	712.14	833.73	983.13
	Quarter 2 - Trimestre 2	857.42	602.40	683.20	794.98	815.76	862.81	840.46	1,011.96	726.37	842.54	976.88
	Quarter 3 - Trimestre 3	844.99	614.70	679.63	778.96	827.49	826.93	771.40	1,000.84	719.81	827.16	958.72
	Quarter 4 - Trimestre 4	851.25	635.23	698.19	806.87	856.23	841.27	747.72	992.85	742.45	847.73	943.49
	Annual - Annuel	850.80	615.39	686.15	786.64	826.46	846.25	806.58	1,004.00	725.19	837.80	965.17
	2005											
	Quarter 1 - Trimestre 1	848.36	642.22	697.48	789.48	848.78	829.33	805.96	986.01	734.03	837.82	951.89

Table 11

Quarterly and Annual Estimates of Average Weekly Earnings
(including overtime) by Enterprise Size of Employment, for
All Employees, for Selected Industries, Canada, Provinces
and Territories.

(Continued - suite)

Tableau 11

Estimations trimestrielles et annuelles de la rémunération
hebdomadaire moyenne (avec surtemps), par taille d'entreprise
selon l'emploi, pour l'ensemble des salariés pour une sélection
d'industries, Canada, provinces et territoires.

NAICS 2002	Industry	Size - Taille										
		All Sizes - Toutes les tailles	0-4	5-19	20-49	50-99	100-299	300-499	500 +	0-49	50-299	300 +
BRITISH COLUMBIA - COLOMBIE-BRITANNIQUE												
41	Wholesale Trade - Commerce de gros											
	2001											
	Quarter 1 - Trimestre 1	\$782.31	\$636.95	\$713.22	\$743.29	\$862.91	\$811.31	\$979.42	\$867.44	\$706.31	\$833.48	\$889.72
	Quarter 2 - Trimestre 2	783.12	660.32	724.56	759.73	865.34	802.51	951.26	838.86	722.05	831.62	861.36
	Quarter 3 - Trimestre 3	779.14	634.12	719.39	743.92	843.75	817.21	879.70	865.76	709.52	829.37	868.75
	Quarter 4 - Trimestre 4	782.66	656.54	726.44	760.33	863.53	806.37	913.68	840.90	722.33	831.29	856.62
	Annual - Annuel	781.79	647.08	720.88	751.80	858.67	809.41	929.03	853.29	715.04	831.42	869.01
	2002											
	Quarter 1 - Trimestre 1	781.46	659.64	709.95	724.63	864.64	823.00	982.59	861.30	703.79	840.75	885.45
	Quarter 2 - Trimestre 2	774.49	633.49	700.20	726.37	855.29	829.46	988.37	842.20	695.03	840.96	872.09
	Quarter 3 - Trimestre 3	774.88	642.70	697.94	716.30	809.24	825.34	981.27	874.71	693.11	818.12	896.31
	Quarter 4 - Trimestre 4	794.09	680.93	722.98	750.31	813.76	823.12	1,018.10	884.72	723.36	818.78	909.47
	Annual - Annuel	781.27	654.61	707.68	729.57	834.95	825.28	992.61	866.53	703.90	829.59	891.46
	2003											
	Quarter 1 - Trimestre 1	788.49	649.07	705.00	727.61	798.19	867.33	922.62	906.38	700.81	834.11	909.71
	Quarter 2 - Trimestre 2	789.30	634.84	700.34	756.59	813.39	867.82	913.80	894.00	706.69	840.77	898.00
	Quarter 3 - Trimestre 3	794.44	665.96	711.04	751.32	774.04	851.13	911.64	921.46	716.52	815.70	919.57
	Quarter 4 - Trimestre 4	795.17	679.16	725.78	773.54	778.99	854.25	881.83	904.68	726.38	819.88	900.26
	Annual - Annuel	791.90	657.08	710.55	747.48	791.16	859.59	907.83	906.72	712.67	827.24	906.94
	2004											
	Quarter 1 - Trimestre 1	804.11	666.88	715.71	733.39	784.85	902.86	896.91	954.53	712.09	848.31	942.46
	Quarter 2 - Trimestre 2	801.75	651.56	712.10	786.57	790.28	858.86	893.91	929.24	726.20	825.39	920.77
	Quarter 3 - Trimestre 3	800.38	661.93	710.18	777.67	786.42	847.64	841.10	942.23	725.14	819.65	918.42
	Quarter 4 - Trimestre 4	811.53	690.52	739.07	788.34	782.60	870.04	818.11	941.28	747.20	828.57	910.85
	Annual - Annuel	804.45	667.86	719.21	771.64	786.12	869.38	859.73	941.79	727.74	830.20	922.63
	2005											
	Quarter 1 - Trimestre 1	815.42	684.10	720.76	763.58	802.45	866.06	871.95	971.14	728.34	835.83	946.52
44-45	Retail trade - Commerce de détail											
	2001											
	Quarter 1 - Trimestre 1	464.33	393.84	411.44	578.57	665.74	617.35	456.35	419.14	456.05	647.61	421.12
	Quarter 2 - Trimestre 2	462.49	413.00	413.93	560.32	660.61	588.89	441.39	416.87	457.29	633.87	418.05
	Quarter 3 - Trimestre 3	463.20	392.46	412.47	569.11	673.61	590.70	464.66	415.81	455.11	643.26	418.36
	Quarter 4 - Trimestre 4	462.34	418.63	414.85	581.28	645.43	614.23	480.14	413.28	465.48	632.94	416.03
	Annual - Annuel	463.08	404.55	413.16	572.18	661.66	602.74	460.31	416.19	458.45	639.37	418.33
	2002											
	Quarter 1 - Trimestre 1	463.25	414.27	417.39	555.86	644.77	600.93	474.64	420.02	459.20	628.25	422.08
	Quarter 2 - Trimestre 2	462.52	412.49	416.60	520.51	614.79	610.56	521.07	425.40	450.21	613.27	428.96
	Quarter 3 - Trimestre 3	464.43	412.08	411.54	518.03	629.83	616.17	479.72	429.46	446.23	624.63	431.23
	Quarter 4 - Trimestre 4	462.36	422.32	423.01	512.52	609.92	591.87	516.30	424.95	452.41	603.05	428.09
	Annual - Annuel	463.14	415.37	417.11	525.79	624.14	604.79	497.85	424.99	451.91	616.89	427.62
	2003											
	Quarter 1 - Trimestre 1	462.68	400.71	407.59	504.10	596.02	632.03	527.65	435.99	438.02	608.97	439.76
	Quarter 2 - Trimestre 2	469.15	417.26	416.97	526.56	615.85	608.54	540.10	435.03	453.97	613.13	438.67
	Quarter 3 - Trimestre 3	472.23	426.89	427.20	529.29	613.52	598.36	499.68	435.55	461.01	607.04	437.33
	Quarter 4 - Trimestre 4	466.87	440.62	439.28	526.27	607.49	573.60	564.76	421.63	468.67	592.46	425.44
	Annual - Annuel	467.77	421.52	422.85	521.77	608.23	600.46	532.91	431.90	455.56	605.10	435.18
	2004											
	Quarter 1 - Trimestre 1	467.29	426.82	429.23	508.55	591.40	617.25	557.09	431.44	454.60	601.78	434.35
	Quarter 2 - Trimestre 2	480.28	417.30	429.05	560.71	656.40	608.56	575.62	438.99	468.18	636.48	442.64
	Quarter 3 - Trimestre 3	479.04	422.35	429.69	556.98	645.33	582.74	642.45	439.40	468.59	616.64	444.86
	Quarter 4 - Trimestre 4	479.44	444.26	442.44	570.23	643.44	587.12	635.67	429.10	483.15	616.67	435.11
	Annual - Annuel	476.62	427.66	432.63	549.09	633.44	597.71	606.27	434.69	468.72	617.77	439.24
	2005											
	Quarter 1 - Trimestre 1	476.40	435.24	434.68	559.28	622.18	567.35	538.69	440.42	473.82	597.76	443.32
48-49	Transportation & warehousing - Transport et entreposage											
	2001											
	Quarter 1 - Trimestre 1	794.44	640.89	687.51	765.20	793.79	881.67	858.87	828.27	696.13	852.19	829.96
	Quarter 2 - Trimestre 2	800.98	625.55	710.45	736.99	769.66	865.54	887.50	845.27	695.73	830.85	848.57
	Quarter 3 - Trimestre 3	807.73	636.82	713.17	756.90	846.78	857.52	965.05	843.63	706.23	853.61	852.22
	Quarter 4 - Trimestre 4	809.46	650.84	731.09	805.61	829.41	861.10	881.80	837.76	730.66	849.69	841.24
	Annual - Annuel	803.17	638.93	710.39	766.68	810.95	866.71	899.60	838.67	707.39	846.90	842.99
	2002											
	Quarter 1 - Trimestre 1	818.07	669.74	726.97	753.54	829.64	919.49	855.10	851.52	719.45	888.54	851.73
	Quarter 2 - Trimestre 2	825.66	668.92	715.33	786.48	822.56	924.55	874.27	865.34	726.17	885.70	866.04
	Quarter 3 - Trimestre 3	830.81	694.35	731.62	754.21	763.75	975.14	844.73	872.00	729.23	897.69	869.70
	Quarter 4 - Trimestre 4	831.41	677.77	727.11	828.31	803.77	935.03	911.74	860.49	745.40	884.73	864.74
	Annual - Annuel	826.63	677.90	725.37	781.16	803.64	939.38	873.02	862.29	730.32	889.30	863.11
	2003											
	Quarter 1 - Trimestre 1	829.36	689.03	699.27	753.54	768.48	985.96	939.07	868.44	713.81	901.54	874.35
	Quarter 2 - Trimestre 2	822.95	672.10	689.72	760.58	789.49	934.68	960.88	870.17	708.06	873.87	876.35
	Quarter 3 - Trimestre 3	837.40	682.19	715.18	770.84	742.89	968.58	980.55	894.55	725.14	874.67	899.20

Table 11

Quarterly and Annual Estimates of Average Weekly Earnings (including overtime) by Enterprise Size of Employment, for All Employees, for Selected Industries, Canada, Provinces and Territories.

(Continued - suite)

Tableau 11

Estimations trimestrielles et annuelles de la rémunération hebdomadaire moyenne (avec surtemps), par taille d'entreprise selon l'emploi, pour l'ensemble des salariés pour une sélection d'industries, Canada, provinces et territoires.

NAICS 2002	Industry	Size - Taille										
		All Sizes - Toutes les tailles	0-4	5-19	20-49	50-99	100-299	300-499	500 +	0-49	50-299	300 +
BRITISH COLUMBIA - COLOMBIE-BRITANNIQUE												
48-49 Transportation & warehousing - Transport et entreposage												
	2003											
	Quarter 4 - Trimestre 4	\$830.14	\$721.82	\$714.07	\$776.69	\$806.53	\$954.05	\$984.42	\$860.50	\$736.12	\$895.71	\$867.68
	Annual - Annuel	829.97	691.28	704.85	765.65	776.50	961.07	962.28	873.42	720.98	886.37	879.33
	2004											
	Quarter 1 - Trimestre 1	830.10	692.31	707.58	733.00	735.45	958.29	998.72	883.49	711.95	874.05	891.14
	Quarter 2 - Trimestre 2	824.97	676.85	705.79	739.83	835.53	948.91	939.26	866.20	709.87	906.86	869.83
	Quarter 3 - Trimestre 3	824.05	694.67	699.79	734.61	777.56	988.86	912.50	862.85	710.11	911.61	865.17
	Quarter 4 - Trimestre 4	834.48	706.28	714.25	781.58	814.65	971.37	952.18	863.86	733.80	915.62	868.52
	Annual - Annuel	828.37	692.55	706.78	747.17	790.19	967.40	954.31	868.87	716.45	902.29	873.46
	2005											
	Quarter 1 - Trimestre 1	833.94	668.70	711.37	756.43	825.04	922.12	876.39	890.07	715.53	888.42	889.60
51	Information & cultural industries - Industrie de l'information et industrie culturelle											
	2001											
	Quarter 1 - Trimestre 1	725.60	644.88	590.12	667.52	723.57	736.39	636.64	765.31	627.74	731.75	753.64
	Quarter 2 - Trimestre 2	731.54	652.37	597.73	652.05	680.17	714.70	609.40	792.15	628.48	703.46	773.67
	Quarter 3 - Trimestre 3	742.55	658.86	613.85	673.53	713.08	776.74	610.29	785.37	645.19	756.39	770.12
	Quarter 4 - Trimestre 4	755.02	704.17	587.88	692.63	669.65	694.21	529.44	833.64	649.33	687.53	801.34
	Annual - Annuel	738.80	664.29	597.68	671.02	698.31	729.27	592.87	794.57	637.60	719.36	775.13
	2002											
	Quarter 1 - Trimestre 1	765.73	695.66	595.25	673.08	672.98	727.25	571.66	844.30	645.14	712.38	815.76
	Quarter 2 - Trimestre 2	768.23	759.10	608.75	627.91	691.58	742.89	541.21	845.46	649.95	725.72	811.63
	Quarter 3 - Trimestre 3	767.87	736.27	597.18	612.80	678.76	747.19	609.51	845.75	634.56	726.53	818.93
	Quarter 4 - Trimestre 4	772.65	782.22	630.61	642.21	713.34	763.96	647.14	828.13	670.92	748.47	810.37
	Annual - Annuel	768.63	744.11	608.04	639.08	689.57	745.24	590.72	840.93	650.24	728.33	814.16
	2003											
	Quarter 1 - Trimestre 1	779.42	703.32	590.76	614.17	647.19	790.20	587.08	874.31	625.47	743.88	840.79
	Quarter 2 - Trimestre 2	764.12	676.18	562.53	685.17	687.72	755.37	643.61	835.66	631.60	733.76	818.87
	Quarter 3 - Trimestre 3	771.92	724.68	600.63	655.45	697.57	754.94	604.49	846.09	649.16	737.13	824.65
	Quarter 4 - Trimestre 4	779.21	787.22	616.87	656.26	741.76	754.25	580.36	844.01	673.05	750.56	823.10
	Annual - Annuel	773.71	723.80	592.66	652.91	693.14	763.33	602.88	849.83	644.87	741.43	826.86
	2004											
	Quarter 1 - Trimestre 1	794.74	739.05	568.02	675.24	767.27	768.17	588.95	878.31	646.13	767.91	855.22
	Quarter 2 - Trimestre 2	805.56	701.26	597.89	711.98	783.89	806.81	681.56	875.56	661.86	799.67	856.94
	Quarter 3 - Trimestre 3	831.41	737.61	616.16	683.91	825.27	763.26	693.57	921.64	669.40	787.58	898.18
	Quarter 4 - Trimestre 4	843.91	787.26	625.39	658.32	805.86	755.43	688.32	951.47	677.50	773.52	920.33
	Annual - Annuel	819.21	741.25	601.89	682.17	797.99	774.19	669.03	906.97	663.84	782.23	883.28
	2005											
	Quarter 1 - Trimestre 1	854.58	737.39	607.96	712.33	813.95	764.57	719.15	961.43	675.40	780.84	934.25
52	Finance & insurance - Finance et assurances											
	2001											
	Quarter 1 - Trimestre 1	900.04	689.44	700.41	778.17	829.24	1,102.01	1,291.36	909.03	718.10	1,006.48	928.61
	Quarter 2 - Trimestre 2	910.93	756.69	718.32	728.35	843.19	916.79	1,880.94	915.31	732.77	892.49	964.00
	Quarter 3 - Trimestre 3	881.14	716.68	672.91	760.92	834.77	973.77	1,302.99	898.08	711.17	930.43	915.74
	Quarter 4 - Trimestre 4	839.19	750.26	706.80	740.51	800.73	972.97	771.54	855.93	729.46	916.22	852.55
	Annual - Annuel	883.04	726.57	700.01	752.24	827.14	990.53	1,340.47	894.57	722.86	936.54	915.23
	2002											
	Quarter 1 - Trimestre 1	852.23	739.95	729.92	769.23	862.92	1,085.21	887.42	846.29	744.25	1,011.86	848.06
	Quarter 2 - Trimestre 2	845.97	735.55	731.78	795.35	861.92	875.85	822.34	870.71	752.31	871.28	867.66
	Quarter 3 - Trimestre 3	833.93	738.41	699.30	773.10	820.42	890.94	883.36	852.47	733.74	869.14	854.75
	Quarter 4 - Trimestre 4	884.28	821.58	814.04	809.55	803.75	937.74	899.86	901.62	815.16	893.23	901.50
	Annual - Annuel	854.13	759.80	742.89	786.93	837.30	947.04	873.28	867.52	761.30	911.40	867.87
	2003											
	Quarter 1 - Trimestre 1	914.01	803.47	758.13	870.09	926.60	981.43	1,009.92	927.40	805.08	961.85	933.47
	Quarter 2 - Trimestre 2	901.31	809.65	759.55	798.52	854.59	999.07	957.83	920.57	787.08	947.96	923.29
	Quarter 3 - Trimestre 3	895.31	749.34	759.84	773.73	932.02	973.36	1,006.05	913.75	760.58	958.39	919.95
	Quarter 4 - Trimestre 4	899.72	852.81	767.74	754.97	870.40	1,018.12	974.27	913.08	791.45	967.78	917.02
	Annual - Annuel	902.62	803.75	761.32	797.57	896.75	992.88	987.09	918.77	785.90	958.89	923.52
	2004											
	Quarter 1 - Trimestre 1	923.59	744.82	780.67	747.19	1,089.76	1,100.59	1,041.06	929.55	759.45	1,097.11	936.51
	Quarter 2 - Trimestre 2	914.60	784.76	786.22	758.90	1,046.97	1,012.87	991.37	926.09	778.13	1,024.85	930.91
	Quarter 3 - Trimestre 3	887.86	813.35	785.29	726.93	1,007.11	929.84	923.72	903.29	778.01	956.60	904.93
	Quarter 4 - Trimestre 4	884.04	859.76	806.33	800.39	974.36	971.01	1,009.69	873.58	820.42	972.14	884.89
	Annual - Annuel	902.47	799.40	789.84	758.57	1,029.22	1,004.17	988.46	908.15	783.98	1,012.66	914.16
	2005											
	Quarter 1 - Trimestre 1	894.90	828.90	791.37	767.33	1,046.91	1,095.89	1,019.28	877.64	794.81	1,078.08	890.53

Table 11

Quarterly and Annual Estimates of Average Weekly Earnings (including overtime) by Enterprise Size of Employment, for All Employees, for Selected Industries, Canada, Provinces and Territories.

(Continued - suite)

Tableau 11

Estimations trimestrielles et annuelles de la rémunération hebdomadaire moyenne (avec surtemps), par taille d'entreprise selon l'emploi, pour l'ensemble des salariés pour une sélection d'industries, Canada, provinces et territoires.

NAICS 2002	Industry	Size - Taille										
		All Sizes - Toutes les tailles	0-4	5-19	20-49	50-99	100-299	300-499	500 +	0-49	50-299	300 +
BRITISH COLUMBIA - COLOMBIE-BRITANNIQUE												
53	Real estate & rental & leasing - Services immobiliers et services de location et de location à bail											
	2001											
	Quarter 1 - Trimestre 1	\$640.16	\$573.27	\$577.38	\$642.50	\$767.66	\$616.46	\$589.15	\$678.94	\$760.47
	Quarter 2 - Trimestre 2	624.59	563.27	600.03	649.67	703.00	598.30	596.79	642.58	690.40
	Quarter 3 - Trimestre 3	611.41	521.54	554.21	654.05	749.25	589.30	564.31	664.85	699.65
	Quarter 4 - Trimestre 4	636.91	576.89	591.02	686.12	736.04	595.59	605.25	660.31	706.72
	Annual - Annuel	628.15	559.14	580.24	658.02	739.03	600.11	588.79	661.62	713.68
	2002											
	Quarter 1 - Trimestre 1	646.43	587.28	597.60	693.20	804.38	590.80	614.77	684.77	693.67
	Quarter 2 - Trimestre 2	633.74	608.28	587.29	663.46	806.30	514.73	612.06	643.34	683.01
	Quarter 3 - Trimestre 3	607.76	574.36	587.57	627.85	765.61	548.43	592.77	655.51	604.59
	Quarter 4 - Trimestre 4	626.04	616.33	628.49	688.30	691.45	495.25	638.39	594.67	621.27
	Annual - Annuel	628.15	596.69	600.35	667.16	764.09	537.31	614.43	644.02	649.59
	2003											
	Quarter 1 - Trimestre 1	610.60	605.97	593.32	663.10	611.48	520.91	\$689.20	\$637.60	613.30	566.51	646.18
	Quarter 2 - Trimestre 2	607.75	602.74	595.88	659.44	603.67	476.38	614.24	669.82	612.40	539.97	663.59
	Quarter 3 - Trimestre 3	623.34	575.98	626.82	663.14	696.50	430.41	617.98	731.05	616.43	556.33	716.55
	Quarter 4 - Trimestre 4	636.51	611.49	667.10	661.09	691.15	459.94	539.72	698.24	644.88	566.39	683.60
	Annual - Annuel	619.52	598.97	620.41	661.70	649.28	470.66	627.45	683.94	621.80	557.15	676.86
	2004											
	Quarter 1 - Trimestre 1	636.86	604.82	642.59	667.94	623.46	519.15	621.18	717.55	634.41	571.42	707.96
	Quarter 2 - Trimestre 2	634.28	601.92	629.35	672.73	665.70	552.60	594.66	689.45	629.63	611.69	670.68
	Quarter 3 - Trimestre 3	634.98	592.20	631.94	686.06	692.11	517.41	574.99	712.19	630.63	602.25	681.63
	Quarter 4 - Trimestre 4	654.99	655.23	640.49	695.84	682.04	513.03	675.63	720.81	657.24	595.96	711.53
	Annual - Annuel	640.26	614.00	635.93	680.57	666.06	525.00	614.53	709.98	637.90	595.51	692.67
	2005											
	Quarter 1 - Trimestre 1	651.58	642.55	638.90	654.76	680.76	559.36	668.27	718.63	643.49	619.16	710.07
54	Professional, scientific & technical services - Services professionnels, scientifiques et techniques											
	2001											
	Quarter 1 - Trimestre 1	866.79	713.08	740.91	919.07	957.13	924.26	1,404.45	1,002.87	768.62	938.82	1,052.18
	Quarter 2 - Trimestre 2	861.57	729.81	731.66	912.32	896.66	895.96	1,019.08	1,060.78	769.18	896.26	1,056.21
	Quarter 3 - Trimestre 3	852.66	704.93	735.37	880.45	941.71	929.45	943.22	1,047.48	754.24	934.60	1,037.23
	Quarter 4 - Trimestre 4	844.73	758.21	746.72	911.03	938.23	909.22	1,525.82	873.32	784.07	921.47	932.94
	Annual - Annuel	856.47	726.69	738.57	905.63	933.69	914.53	1,221.62	996.56	768.94	922.70	1,020.35
	2002											
	Quarter 1 - Trimestre 1	852.82	747.22	746.86	920.71	923.03	945.27	1,651.48	893.84	781.53	936.50	975.79
	Quarter 2 - Trimestre 2	857.70	777.08	752.05	934.21	925.38	935.95	1,695.56	876.03	798.47	931.49	963.54
	Quarter 3 - Trimestre 3	872.76	772.03	755.66	980.52	986.65	967.51	1,572.54	953.02	790.21	976.26	1,017.98
	Quarter 4 - Trimestre 4	892.73	813.70	768.31	907.30	1,035.48	962.45	1,119.91	1,019.98	814.24	996.41	1,027.76
	Annual - Annuel	868.99	777.35	755.78	912.91	970.50	952.34	1,540.31	935.82	796.18	960.24	996.00
	2003											
	Quarter 1 - Trimestre 1	900.19	791.92	759.34	946.35	983.94	1,012.87	1,145.16	1,067.09	811.26	1,000.14	1,075.17
	Quarter 2 - Trimestre 2	883.59	805.90	765.37	890.32	951.61	1,022.28	1,065.83	997.96	807.97	990.62	1,005.33
	Quarter 3 - Trimestre 3	896.21	786.88	770.06	904.11	976.44	985.11	1,365.44	1,025.81	806.21	981.12	1,064.56
	Quarter 4 - Trimestre 4	904.98	831.40	796.87	892.61	933.22	1,001.56	1,813.07	950.20	831.34	970.40	1,045.94
	Annual - Annuel	896.22	804.10	772.84	907.83	961.05	1,005.62	1,359.58	1,008.72	814.20	985.51	1,047.13
	2004											
	Quarter 1 - Trimestre 1	911.74	785.42	776.19	959.33	947.59	1,005.47	1,752.30	1,017.21	819.78	979.83	1,111.42
	Quarter 2 - Trimestre 2	922.17	814.05	805.26	972.14	943.66	1,031.66	1,332.30	1,039.71	844.62	993.45	1,082.66
	Quarter 3 - Trimestre 3	918.03	799.76	794.56	966.20	931.68	1,012.10	1,188.07	1,116.75	834.02	976.41	1,126.86
	Quarter 4 - Trimestre 4	919.43	844.46	814.83	1,007.47	954.65	1,024.46	1,281.37	987.04	865.32	993.11	1,025.58
	Annual - Annuel	917.87	810.98	798.07	975.85	944.34	1,018.45	1,387.43	1,039.43	841.05	985.66	1,087.10
	2005											
	Quarter 1 - Trimestre 1	911.79	792.74	811.83	1,030.99	954.32	964.19	1,221.42	1,061.71	849.23	959.77	1,084.17
55	Management of companies & enterprises - Gestion de sociétés et d'entreprises											
	2001											
	Quarter 1 - Trimestre 1	847.10	1,080.46	763.65	615.37	..	871.15	840.70
	Quarter 2 - Trimestre 2	844.32	1,098.50	885.12	625.44	..	661.97	887.85
	Quarter 3 - Trimestre 3	845.42	942.87	870.37	740.65	..	627.57	857.31
	Quarter 4 - Trimestre 4	847.40	1,040.33	863.85	781.94	..	593.62	905.42
	Annual - Annuel	846.05	1,040.18	845.59	693.90	..	687.88	873.33
	2002											
	Quarter 1 - Trimestre 1	847.82	999.78	809.03	812.07	588.37	655.70	880.69	631.09	1,045.30
	Quarter 2 - Trimestre 2	852.30	1,048.72	836.50	809.06	571.39	603.98	903.72	591.79	1,069.53
	Quarter 3 - Trimestre 3	859.19	995.77	783.46	933.47	548.57	617.11	901.33	596.48	1,051.69
	Quarter 4 - Trimestre 4	863.95	1,095.10	755.22	875.81	477.80	634.27	907.97	580.59	1,154.03
	Annual - Annuel	855.71	1,034.24	796.67	857.62	548.27	627.23	898.39	599.84	1,076.97

Table 11

Quarterly and Annual Estimates of Average Weekly Earnings (including overtime) by Enterprise Size of Employment, for All Employees, for Selected Industries, Canada, Provinces and Territories.

(Continued - suite)

Tableau 11

Estimations trimestrielles et annuelles de la rémunération hebdomadaire moyenne (avec surtemps), par taille d'entreprise selon l'emploi, pour l'ensemble des salariés pour une sélection d'industries, Canada, provinces et territoires.

NAICS 2002	Industry	Size - Taille										
		All Sizes - Toutes les tailles	0-4	5-19	20-49	50-99	100-299	300-499	500 +	0-49	50-299	300 +
BRITISH COLUMBIA - COLOMBIE-BRITANNIQUE												
55	Management of companies & enterprises - Gestion de sociétés et d'entreprises											
	2003											
	Quarter 1 - Trimestre 1	\$869.21	\$1,023.64	\$754.78	\$792.97	\$547.07	\$673.93	\$861.26	\$632.37	\$1,243.97
	Quarter 2 - Trimestre 2	857.41	1,084.13	814.14	656.59	597.62	726.85	861.32	676.40	1,065.96
	Quarter 3 - Trimestre 3	843.44	1,091.17	772.49	616.66	648.92	672.27	839.94	662.23	1,085.70
	Quarter 4 - Trimestre 4	828.12	1,137.27	758.70	562.96	609.70	631.86	846.05	621.61	1,008.53
	Annual - Annuel	849.54	1,084.25	775.24	663.63	605.06	679.17	852.19	649.37	1,093.74
	2004											
	Quarter 1 - Trimestre 1	816.55	1,014.95	775.86	561.10	701.28	679.84	801.97	688.12	1,028.35
	Quarter 2 - Trimestre 2	814.53	1,060.69	783.54	594.04	706.36	639.38	829.08	663.09	974.89
	Quarter 3 - Trimestre 3	797.78	990.70	825.19	547.35	634.24	667.39	806.83	655.28	977.00
	Quarter 4 - Trimestre 4	819.14	1,043.46	838.20	605.19	677.37	635.17	846.51	648.98	954.97
	Annual - Annuel	811.98	1,027.74	806.18	577.31	680.16	654.82	821.57	663.91	985.69
	2005											
	Quarter 1 - Trimestre 1	826.33	999.64	843.09	667.26	610.79	677.32	856.91	650.58	1,007.69
56	Admin. & support, waste managemt. & remediation services - Services admin., soutien, gestion des déchets, assainissem.											
	2001											
	Quarter 1 - Trimestre 1	550.40	503.52	543.38	525.31	548.51	627.54	\$486.70	\$571.36	526.92	595.13	555.17
	Quarter 2 - Trimestre 2	547.55	519.09	556.87	551.54	557.93	596.59	502.64	537.21	544.62	579.17	530.14
	Quarter 3 - Trimestre 3	547.35	510.45	546.89	551.45	541.52	646.25	571.54	516.79	537.59	600.84	525.80
	Quarter 4 - Trimestre 4	549.55	528.95	553.31	549.96	529.00	653.48	517.13	525.00	545.05	601.15	523.51
	Annual - Annuel	548.68	515.78	550.22	544.59	544.49	631.24	517.73	537.15	538.69	594.02	533.51
	2002											
	Quarter 1 - Trimestre 1	549.08	535.21	545.99	525.30	535.37	645.05	554.90	525.26	537.08	603.77	530.01
	Quarter 2 - Trimestre 2	549.95	532.64	536.94	540.00	488.97	622.47	657.70	538.37	536.55	568.74	557.31
	Quarter 3 - Trimestre 3	551.17	529.40	545.93	546.29	504.14	614.42	593.72	543.50	541.27	571.89	552.69
	Quarter 4 - Trimestre 4	551.22	569.52	562.34	523.76	513.66	570.99	654.84	529.89	553.41	548.56	549.70
	Annual - Annuel	550.37	541.56	547.81	534.04	510.08	613.28	614.13	534.23	542.15	573.13	547.43
	2003											
	Quarter 1 - Trimestre 1	550.16	545.21	563.04	516.45	524.40	603.62	603.55	534.28	543.79	570.66	546.19
	Quarter 2 - Trimestre 2	562.37	545.25	564.85	548.92	534.89	605.15	653.89	549.86	554.94	575.81	564.95
	Quarter 3 - Trimestre 3	568.00	540.79	570.38	527.62	540.17	627.49	633.24	568.75	549.93	592.64	578.12
	Quarter 4 - Trimestre 4	567.94	561.63	603.73	529.33	535.90	602.58	634.73	549.02	570.58	574.25	560.02
	Annual - Annuel	562.36	548.17	575.54	530.76	534.09	610.16	630.33	550.66	554.87	578.64	562.39
	2004											
	Quarter 1 - Trimestre 1	561.66	554.65	573.59	518.38	549.28	619.65	575.75	556.25	551.78	588.15	558.40
	Quarter 2 - Trimestre 2	574.49	566.38	583.46	563.94	537.46	607.44	627.45	568.05	573.24	576.85	574.65
	Quarter 3 - Trimestre 3	574.52	565.42	580.76	558.92	556.60	580.30	753.27	565.94	570.41	570.13	582.31
	Quarter 4 - Trimestre 4	585.85	596.74	615.11	573.59	587.44	589.61	721.19	556.26	597.21	588.63	571.90
	Annual - Annuel	574.42	571.07	587.89	554.15	558.21	598.47	665.64	561.53	573.35	580.73	572.00
	2005											
	Quarter 1 - Trimestre 1	576.23	590.09	590.99	580.79	547.87	585.50	764.83	547.73	587.66	568.17	568.88
61	Educational services - Services d'enseignement											
	2001											
	Quarter 1 - Trimestre 1	718.39	490.14	460.23	525.33	600.40	640.01	826.99	740.36	495.36	626.51	744.00
	Quarter 2 - Trimestre 2	739.05	469.54	476.62	556.51	632.08	610.55	847.47	763.30	511.46	618.29	767.61
	Quarter 3 - Trimestre 3	744.93	471.62	475.77	546.73	664.08	759.72	884.83	760.56	504.20	730.96	769.52
	Quarter 4 - Trimestre 4	719.87	475.85	471.94	547.44	600.60	671.71	876.37	735.43	505.60	644.82	742.83
	Annual - Annuel	729.71	476.68	471.07	543.44	624.77	676.70	860.87	749.04	504.08	658.94	755.00
	2002											
	Quarter 1 - Trimestre 1	699.05	498.83	475.58	524.62	590.82	606.49	802.81	718.03	501.13	600.23	722.19
	Quarter 2 - Trimestre 2	745.45	482.73	475.49	529.01	609.87	679.73	880.52	767.62	500.80	654.38	773.08
	Quarter 3 - Trimestre 3	773.76	493.88	496.90	587.32	628.74	771.48	864.99	797.19	533.48	729.22	802.02
	Quarter 4 - Trimestre 4	752.35	496.31	493.85	555.16	636.26	682.14	827.33	775.89	521.29	666.39	778.45
	Annual - Annuel	740.92	492.99	485.30	547.23	615.63	692.82	844.03	762.30	513.74	665.98	766.68
	2003											
	Quarter 1 - Trimestre 1	746.92	487.66	479.79	553.63	579.53	632.17	879.81	772.45	515.32	613.91	777.96
	Quarter 2 - Trimestre 2	779.04	491.62	481.91	585.35	601.08	653.29	917.78	807.11	530.57	634.62	812.40
	Quarter 3 - Trimestre 3	735.73	508.32	472.92	546.96	610.07	731.77	825.93	759.27	508.14	695.42	765.93
	Quarter 4 - Trimestre 4	771.83	521.20	489.75	541.77	607.50	646.91	887.09	801.74	517.61	631.43	807.21
	Annual - Annuel	759.71	502.28	481.18	557.52	599.51	669.97	873.23	787.20	518.16	645.55	792.62
	2004											
	Quarter 1 - Trimestre 1	812.72	480.60	475.14	560.34	613.35	690.16	903.89	848.75	515.63	662.00	851.77
	Quarter 2 - Trimestre 2	802.51	486.92	478.68	570.52	625.68	690.54	885.41	835.90	521.08	666.06	838.81
	Quarter 3 - Trimestre 3	779.03	507.75	508.05	588.84	656.47	833.96	870.42	798.33	539.92	779.88	804.55
	Quarter 4 - Trimestre 4	780.53	496.92	477.29	533.02	607.67	689.45	870.14	811.06	504.22	657.90	814.47
	Annual - Annuel	794.56	493.15	484.58	562.15	625.73	734.73	881.87	825.45	519.68	695.93	829.00
	2005											
	Quarter 1 - Trimestre 1	778.40	474.66	466.21	539.64	618.40	652.30	853.50	810.78	498.72	639.12	813.56

Table 11

Quarterly and Annual Estimates of Average Weekly Earnings
(including overtime) by Enterprise Size of Employment, for
All Employees, for Selected Industries, Canada, Provinces
and Territories.

(Continued - suite)

Tableau 11

Estimations trimestrielles et annuelles de la rémunération
hebdomadaire moyenne (avec surtemps), par taille d'entreprise
selon l'emploi, pour l'ensemble des salariés pour une sélection
d'industries, Canada, provinces et territoires.

NAICS 2002	Industry	Size - Taille										
		All Sizes - Toutes les tailles	0-4	5-19	20-49	50-99	100-299	300-499	500 +	0-49	50-299	300 +
BRITISH COLUMBIA - COLOMBIE-BRITANNIQUE												
62	Health care & social assistance - Soins de santé et assistance sociale											
	2001											
	Quarter 1 - Trimestre 1	\$604.53	\$499.99	\$445.25	\$511.07	\$555.36	\$596.02	\$642.90	\$689.02	\$478.43	\$581.46	\$685.60
	Quarter 2 - Trimestre 2	605.41	509.10	454.58	517.70	561.78	570.34	643.83	691.42	486.42	567.16	687.47
	Quarter 3 - Trimestre 3	617.03	512.93	464.15	508.38	568.64	602.97	606.87	705.92	490.07	590.12	696.67
	Quarter 4 - Trimestre 4	622.81	522.46	463.90	533.07	595.87	589.54	647.90	710.65	498.42	591.93	705.80
	Annual - Annuel	612.49	511.01	457.03	517.58	570.93	589.74	633.88	699.29	488.35	582.78	693.92
	2002											
	Quarter 1 - Trimestre 1	628.90	536.12	479.01	521.93	571.05	611.05	597.52	718.66	507.07	595.39	710.38
	Quarter 2 - Trimestre 2	634.19	559.54	467.41	498.04	553.45	576.18	543.54	735.11	504.85	566.67	728.17
	Quarter 3 - Trimestre 3	635.33	576.67	470.37	509.49	584.38	609.37	581.04	720.62	514.92	599.60	714.32
	Quarter 4 - Trimestre 4	639.82	588.54	482.46	508.70	566.72	596.90	606.63	729.92	522.38	585.10	724.36
	Annual - Annuel	634.62	565.58	474.94	509.29	568.86	599.04	585.65	726.23	512.38	587.04	719.42
	2003											
	Quarter 1 - Trimestre 1	634.80	570.16	489.90	487.91	579.72	610.36	622.87	718.99	514.99	597.76	713.77
	Quarter 2 - Trimestre 2	640.08	578.25	495.93	490.93	591.65	606.92	701.52	727.77	519.85	600.68	726.05
	Quarter 3 - Trimestre 3	649.39	595.74	489.10	498.44	586.20	604.35	674.57	746.53	523.55	596.53	740.12
	Quarter 4 - Trimestre 4	645.75	617.44	503.23	502.68	578.39	610.99	684.00	727.41	537.21	597.13	723.95
	Annual - Annuel	642.55	590.26	494.63	495.12	584.10	608.12	673.45	730.07	524.01	598.06	725.97
	2004											
	Quarter 1 - Trimestre 1	662.21	608.53	497.71	506.25	573.46	602.78	692.91	769.32	533.25	590.60	762.86
	Quarter 2 - Trimestre 2	657.76	597.27	504.07	533.37	578.86	609.88	643.04	754.74	540.73	597.31	744.56
	Quarter 3 - Trimestre 3	655.03	586.80	502.39	530.44	582.95	599.41	646.32	750.36	536.00	593.06	740.96
	Quarter 4 - Trimestre 4	656.14	610.94	509.68	549.93	588.90	596.86	635.99	745.58	550.98	593.66	735.79
	Annual - Annuel	657.79	600.79	503.47	529.30	580.85	602.22	653.76	754.94	540.22	593.62	745.94
	2005											
	Quarter 1 - Trimestre 1	648.99	595.43	507.12	529.47	560.66	595.62	644.95	742.56	540.16	581.83	734.94
71	Arts, entertainment & recreation - Arts, spectacles et loisirs											
	2001											
	Quarter 1 - Trimestre 1	445.65	411.51	349.67	348.95	424.39	588.81	363.94	533.12	474.13
	Quarter 2 - Trimestre 2	446.54	400.34	359.09	368.19	436.52	596.04	370.88	526.88	493.67
	Quarter 3 - Trimestre 3	453.53	419.93	374.96	385.31	524.73	468.33	387.76	500.47	519.17
	Quarter 4 - Trimestre 4	461.26	422.85	404.15	351.55	469.18	552.36	388.28	518.21	522.29
	Annual - Annuel	451.82	413.84	372.45	364.19	471.59	556.87	378.22	519.29	501.17
	2002											
	Quarter 1 - Trimestre 1	464.25	453.40	400.36	368.87	531.79	651.73	400.52	603.79	452.47
	Quarter 2 - Trimestre 2	462.09	424.10	367.15	347.00	441.31	682.66	370.63	559.85	511.62
	Quarter 3 - Trimestre 3	451.80	410.71	355.71	322.48	337.59	726.03	353.55	530.54	531.53
	Quarter 4 - Trimestre 4	450.27	449.53	367.62	373.24	350.38	595.36	386.13	473.98	522.95
	Annual - Annuel	456.95	434.17	371.59	351.99	400.66	666.41	376.78	538.17	501.79
	2003											
	Quarter 1 - Trimestre 1	420.54	459.96	358.18	331.75	332.74	468.48	415.41	510.82	367.77	412.39	484.09
	Quarter 2 - Trimestre 2	422.73	455.97	362.13	323.52	352.43	445.51	516.12	531.04	361.71	400.47	527.96
	Quarter 3 - Trimestre 3	432.52	476.78	372.65	341.62	377.20	412.95	539.64	590.50	378.48	394.89	585.13
	Quarter 4 - Trimestre 4	430.27	465.75	361.58	337.83	370.29	447.82	508.79	541.88	374.78	409.29	532.49
	Annual - Annuel	426.48	464.72	364.01	333.38	361.14	442.21	479.09	541.70	370.68	403.40	527.57
	2004											
	Quarter 1 - Trimestre 1	414.60	471.90	349.19	317.56	387.47	480.83	438.84	454.92	362.66	440.35	450.88
	Quarter 2 - Trimestre 2	411.90	455.34	331.24	350.22	390.27	415.63	538.40	476.85	361.57	403.53	490.35
	Quarter 3 - Trimestre 3	426.71	468.38	354.40	346.36	391.71	460.45	410.74	516.17	371.52	427.20	509.18
	Quarter 4 - Trimestre 4	438.46	472.28	354.07	346.35	406.20	447.17	513.14	527.12	376.33	428.64	524.60
	Annual - Annuel	422.92	467.03	347.25	341.12	394.05	450.11	482.27	493.65	368.09	424.11	491.56
	2005											
	Quarter 1 - Trimestre 1	416.16	461.55	336.15	371.66	430.21	395.76	375.67	411.24	456.36
72	Accommodation & food services - Hébergement et services de restauration											
	2001											
	Quarter 1 - Trimestre 1	300.20	276.43	252.75	275.42	324.07	338.13	395.10	364.34	264.95	330.03	370.15
	Quarter 2 - Trimestre 2	305.29	303.55	272.05	280.73	318.07	356.29	438.82	327.60	278.72	334.04	347.46
	Quarter 3 - Trimestre 3	311.03	291.61	272.10	291.06	349.77	333.88	451.20	336.35	282.55	342.88	358.19
	Quarter 4 - Trimestre 4	313.79	307.83	280.70	299.37	341.69	347.03	472.09	310.10	291.67	343.97	343.12
	Annual - Annuel	307.64	295.08	269.45	286.81	333.64	343.64	439.81	334.68	279.60	337.90	354.66
	2002											
	Quarter 1 - Trimestre 1	319.34	319.02	292.74	299.10	342.26	353.77	427.82	330.70	297.99	346.79	348.06
	Quarter 2 - Trimestre 2	317.03	315.08	291.34	290.06	307.28	336.92	456.60	378.04	293.17	317.79	393.08
	Quarter 3 - Trimestre 3	310.88	314.39	288.42	292.69	309.63	317.83	406.51	361.29	292.83	312.64	369.75
	Quarter 4 - Trimestre 4	306.31	315.39	286.29	283.01	284.43	345.07	446.45	349.83	287.74	306.39	367.65
	Annual - Annuel	313.31	315.88	289.71	291.10	309.34	337.49	434.70	354.88	292.90	319.70	369.68
	2003											
	Quarter 1 - Trimestre 1	295.27	298.56	273.19	275.93	260.14	331.70	433.30	357.90	277.06	284.69	369.87

Table 11

Quarterly and Annual Estimates of Average Weekly Earnings (including overtime) by Enterprise Size of Employment, for All Employees, for Selected Industries, Canada, Provinces and Territories.

(Continued - suite)

Tableau 11

Estimations trimestrielles et annuelles de la rémunération hebdomadaire moyenne (avec surtemps), par taille d'entreprise selon l'emploi, pour l'ensemble des salariés pour une sélection d'industries, Canada, provinces et territoires.

NAICS 2002	Industry	Size - Taille										
		All Sizes - Toutes les tailles	0-4	5-19	20-49	50-99	100-299	300-499	500 +	0-49	50-299	300 +
BRITISH COLUMBIA - COLOMBIE-BRITANNIQUE												
72	Accommodation & food services - Hébergement et services de restauration											
	2003											
	Quarter 2 - Trimestre 2	\$291.89	\$297.71	\$270.83	\$271.06	\$247.14	\$325.45	\$448.38	\$358.41	\$273.57	\$272.88	\$372.58
	Quarter 3 - Trimestre 3	302.31	318.70	285.58	283.56	262.63	318.34	471.67	364.32	287.87	282.51	379.46
	Quarter 4 - Trimestre 4	296.43	329.83	280.82	278.50	249.37	313.06	509.76	347.94	284.80	270.61	373.27
	Annual - Annuel	296.53	311.26	277.68	277.30	254.82	321.91	465.55	357.26	280.87	277.69	373.87
	2004											
	Quarter 1 - Trimestre 1	297.69	300.70	273.67	281.71	261.30	322.19	487.35	361.56	280.06	281.08	378.84
	Quarter 2 - Trimestre 2	312.56	302.31	274.72	299.33	301.17	356.74	462.65	361.38	288.45	321.56	376.49
	Quarter 3 - Trimestre 3	317.74	301.35	283.23	306.48	308.36	359.89	454.97	360.96	295.53	327.00	375.18
	Quarter 4 - Trimestre 4	305.33	296.70	266.67	295.46	301.70	345.22	438.92	341.65	282.81	318.57	356.44
	Annual - Annuel	308.52	300.21	274.73	296.11	292.03	346.38	459.71	356.30	286.92	311.56	371.57
	2005											
	Quarter 1 - Trimestre 1	304.48	289.76	261.57	293.66	293.78	364.53	413.59	349.40	279.07	321.24	359.60
81	Other services (except public administration) - Autres services, sauf les administrations publiques											
	2001											
	Quarter 1 - Trimestre 1	519.49	472.61	499.10	557.34	612.32	636.51	502.05	461.95	500.44	627.07	473.82
	Quarter 2 - Trimestre 2	521.91	490.87	503.20	558.90	592.32	619.56	427.14	505.99	508.65	608.71	478.86
	Quarter 3 - Trimestre 3	528.67	482.77	510.65	563.98	612.40	642.89	484.74	487.25	511.02	630.15	486.22
	Quarter 4 - Trimestre 4	536.40	485.22	506.70	552.73	564.47	604.44	536.75	588.17	508.10	588.28	572.97
	Annual - Annuel	526.74	482.96	505.05	558.21	595.51	625.93	486.40	514.23	507.13	613.67	504.86
	2002											
	Quarter 1 - Trimestre 1	540.81	494.95	510.28	540.65	533.79	587.22	519.03	633.10	511.16	564.60	605.44
	Quarter 2 - Trimestre 2	543.05	499.70	512.05	534.39	566.62	667.98	490.87	597.13	512.91	623.61	567.46
	Quarter 3 - Trimestre 3	544.15	495.19	515.37	550.03	643.57	695.81	491.38	520.53	515.59	674.77	515.05
	Quarter 4 - Trimestre 4	546.13	488.60	524.02	552.87	571.88	653.86	503.11	582.42	517.99	622.06	566.98
	Annual - Annuel	543.52	494.60	515.33	544.17	578.51	651.21	501.17	582.67	514.39	621.15	564.23
	2003											
	Quarter 1 - Trimestre 1	543.72	492.25	515.04	513.05	619.39	636.98	385.83	634.27	507.12	629.98	583.51
	Quarter 2 - Trimestre 2	549.43	488.98	515.40	507.89	582.89	617.10	408.65	691.72	505.36	603.41	637.47
	Quarter 3 - Trimestre 3	552.24	493.79	519.45	503.33	563.95	619.66	386.66	718.03	508.14	599.49	650.00
	Quarter 4 - Trimestre 4	555.74	496.10	523.32	515.51	573.03	638.89	400.10	696.16	513.46	613.89	634.18
	Annual - Annuel	550.35	492.72	518.36	509.97	584.82	628.13	395.28	684.91	508.54	611.49	626.24
	2004											
	Quarter 1 - Trimestre 1	562.07	495.59	527.10	513.65	578.97	656.04	400.89	735.47	514.94	624.86	654.49
	Quarter 2 - Trimestre 2	567.49	501.11	532.39	559.91	563.31	619.89	402.49	765.63	528.73	598.37	657.14
	Quarter 3 - Trimestre 3	566.37	489.66	536.34	569.55	541.76	601.76	421.82	751.55	529.39	576.83	663.89
	Quarter 4 - Trimestre 4	570.93	503.29	541.35	576.33	522.90	617.15	401.73	752.82	536.85	578.45	663.73
	Annual - Annuel	566.74	497.40	534.42	553.48	550.82	623.33	406.94	751.27	527.48	594.12	659.87
	2005											
	Quarter 1 - Trimestre 1	568.59	493.84	543.81	577.61	525.90	585.38	408.64	741.00	535.39	560.51	670.42
91	Public administration - Administrations publiques											
	2001											
	Quarter 1 - Trimestre 1	843.01	590.44	566.69	604.14	591.01	663.58	833.83	895.06	591.16	634.99	890.61
	Quarter 2 - Trimestre 2	816.80	643.90	597.66	594.75	613.21	633.11	873.54	856.80	597.93	624.96	858.10
	Quarter 3 - Trimestre 3	847.98	611.82	590.20	547.70	633.77	695.42	850.61	899.84	563.57	669.97	896.10
	Quarter 4 - Trimestre 4	859.12	535.24	592.65	600.30	591.00	663.55	867.08	914.38	594.17	636.72	910.84
	Annual - Annuel	841.31	592.61	586.77	585.40	607.93	663.78	856.84	890.87	586.19	641.63	888.31
	2002											
	Quarter 1 - Trimestre 1	875.29	630.37	637.84	600.87	640.17	677.03	850.23	932.38	614.45	662.87	925.71
	Quarter 2 - Trimestre 2	886.71	562.14	612.25	603.81	617.55	631.83	879.94	950.89	604.48	626.25	944.53
	Quarter 3 - Trimestre 3	888.46	586.36	585.49	588.34	633.36	656.49	844.61	954.77	587.38	646.41	945.91
	Quarter 4 - Trimestre 4	886.83	573.23	595.42	620.38	601.69	649.51	853.68	954.39	609.98	630.01	946.98
	Annual - Annuel	884.39	588.24	607.51	602.89	622.74	653.69	857.89	948.22	603.67	641.17	940.88
	2003											
	Quarter 1 - Trimestre 1	866.92	573.75	603.91	622.68	651.96	701.19	850.24	922.41	614.67	682.38	915.80
	Quarter 2 - Trimestre 2	871.75	579.90	607.75	619.21	651.96	679.49	848.57	932.14	614.22	669.09	925.09
	Quarter 3 - Trimestre 3	871.35	582.50	607.00	616.84	648.10	719.85	763.49	935.93	612.95	692.18	921.35
	Quarter 4 - Trimestre 4	879.43	589.27	664.93	647.17	705.48	708.29	808.38	936.23	649.48	707.13	925.64
	Annual - Annuel	872.39	581.29	620.38	626.48	665.10	702.30	817.77	931.79	622.83	687.81	922.01
	2004											
	Quarter 1 - Trimestre 1	874.55	651.52	683.80	702.23	863.47	923.69	645.89	693.93	918.92
	Quarter 2 - Trimestre 2	874.43	649.30	673.30	659.05	864.19	925.35	654.95	665.04	920.81
	Quarter 3 - Trimestre 3	890.34	625.27	658.68	677.75	879.88	950.07	622.46	669.44	945.43
	Quarter 4 - Trimestre 4	882.04	651.28	676.50	671.44	873.09	932.72	653.82	673.79	928.06
	Annual - Annuel	880.46	643.69	672.82	677.37	869.93	933.17	643.99	675.36	928.46
	2005											
	Quarter 1 - Trimestre 1	887.67	699.69	682.03	717.60	681.92	660.76	938.30	932.15	707.44	669.66	932.62

Table 11

Quarterly and Annual Estimates of Average Weekly Earnings (including overtime) by Enterprise Size of Employment, for All Employees, for Selected Industries, Canada, Provinces and Territories.

(Continued - suite)

Tableau 11

Estimations trimestrielles et annuelles de la rémunération hebdomadaire moyenne (avec surtemps), par taille d'entreprise selon l'emploi, pour l'ensemble des salariés pour une sélection d'industries, Canada, provinces et territoires.

NAICS 2002	Industry	Size - Taille										
		All Sizes - Toutes les tailles	0-4	5-19	20-49	50-99	100-299	300-499	500 +	0-49	50-299	300 +
BRITISH COLUMBIA - COLOMBIE-BRITANNIQUE												
11-91N Industrial aggregate (excluding unclassified) - Ensemble des industries sauf les entreprises non classifiées												
	2001											
	Quarter 1 - Trimestre 1	\$667.29	\$562.60	\$537.70	\$592.52	\$655.11	\$717.48	\$738.52	\$747.86	\$560.73	\$689.97	\$747.00
	Quarter 2 - Trimestre 2	666.90	576.26	546.64	593.36	652.49	693.23	743.85	748.14	568.41	674.65	747.71
	Quarter 3 - Trimestre 3	668.25	562.39	546.20	601.01	670.71	711.23	718.54	752.06	567.32	692.63	748.56
	Quarter 4 - Trimestre 4	667.48	586.10	555.38	609.58	665.76	704.33	734.61	733.97	579.75	687.12	734.03
	Annual - Annuel	667.48	571.91	546.52	599.16	661.17	706.56	733.77	745.44	569.08	686.10	744.30
	2002											
	Quarter 1 - Trimestre 1	670.30	591.17	559.46	602.70	656.27	722.83	723.34	737.18	580.72	692.96	735.94
	Quarter 2 - Trimestre 2	673.03	592.09	554.29	589.27	632.11	713.79	754.36	757.93	574.67	674.84	757.60
	Quarter 3 - Trimestre 3	674.70	590.33	556.21	593.49	630.43	726.26	741.90	762.80	576.38	681.30	760.82
	Quarter 4 - Trimestre 4	679.49	611.62	568.51	599.52	630.14	709.89	745.93	761.77	588.88	672.13	760.40
	Annual - Annuel	674.42	596.35	559.60	596.10	636.66	718.30	741.41	754.91	580.14	680.14	753.69
	2003											
	Quarter 1 - Trimestre 1	678.98	595.08	553.17	588.97	622.61	725.19	754.86	768.42	574.92	675.83	767.12
	Quarter 2 - Trimestre 2	681.57	602.82	553.67	595.49	631.27	717.21	788.62	771.24	579.05	675.66	772.83
	Quarter 3 - Trimestre 3	680.12	610.37	564.17	596.77	628.86	715.03	790.87	768.96	585.80	674.61	771.15
	Quarter 4 - Trimestre 4	683.78	635.91	578.64	600.05	628.03	709.43	803.11	760.41	599.38	670.72	764.40
	Annual - Annuel	681.12	611.14	562.50	595.41	627.77	716.52	784.06	767.27	584.88	674.18	768.87
	2004											
	Quarter 1 - Trimestre 1	692.85	612.97	568.90	595.48	628.01	742.57	819.03	782.95	588.05	687.90	786.34
	Quarter 2 - Trimestre 2	696.16	613.81	568.59	620.60	663.71	736.69	788.27	781.16	595.71	702.46	781.88
	Quarter 3 - Trimestre 3	691.21	611.12	571.99	618.43	661.41	731.20	769.74	775.91	595.87	699.34	775.29
	Quarter 4 - Trimestre 4	696.85	638.52	585.78	634.23	673.69	722.20	771.86	766.49	613.56	699.78	767.03
	Annual - Annuel	694.29	619.15	573.85	617.28	656.72	733.00	786.53	776.56	598.35	697.44	777.55
	2005											
	Quarter 1 - Trimestre 1	693.62	619.10	576.99	626.46	669.66	717.29	775.39	768.72	602.50	695.30	769.39
YUKON												
23 Construction - Construction												
	2001											
	Quarter 1 - Trimestre 1	778.33	..	930.53
	Quarter 2 - Trimestre 2	803.79	..	744.29
	Quarter 3 - Trimestre 3	932.05	..	822.73
	Quarter 4 - Trimestre 4	953.96	..	920.69
	Annual - Annuel	879.15	..	848.09
	2002											
	Quarter 1 - Trimestre 1	866.86	..	915.50
	Quarter 2 - Trimestre 2	855.43	..	796.29
	Quarter 3 - Trimestre 3	896.25	..	821.27
	Quarter 4 - Trimestre 4	914.81	..	818.29
	Annual - Annuel	885.68	..	833.10
	2003											
	Quarter 1 - Trimestre 1	836.14	..	833.89
	Quarter 2 - Trimestre 2	1,015.64	..	951.47
	Quarter 3 - Trimestre 3	922.05	..	875.91
	Quarter 4 - Trimestre 4	853.58	..	861.73
	Annual - Annuel	918.49	..	885.50
	2004											
	Quarter 1 - Trimestre 1	759.63	..	800.66
	Quarter 2 - Trimestre 2	791.69	..	807.88
	Quarter 3 - Trimestre 3	848.35	..	773.85
	Quarter 4 - Trimestre 4	852.97	..	842.84
	Annual - Annuel	822.44	..	803.89
	2005											
	Quarter 1 - Trimestre 1	876.26	..	875.69
44-45 Retail trade - Commerce de détail												
	2001											
	Quarter 1 - Trimestre 1	490.48	474.65	514.58	569.41	519.95	461.78	423.80
	Quarter 2 - Trimestre 2	489.10	487.55	516.02	584.17	528.04	449.91	409.15
	Quarter 3 - Trimestre 3	478.92	490.97	463.96	652.66	511.58	452.09	404.13
	Quarter 4 - Trimestre 4	483.79	475.84	475.54	683.93	521.84	421.05	442.41
	Annual - Annuel	485.38	482.86	491.82	622.12	520.28	445.98	419.83
	2002											
	Quarter 1 - Trimestre 1	488.45	..	499.19
	Quarter 2 - Trimestre 2	485.70	..	501.95
	Quarter 3 - Trimestre 3	475.84	..	507.40
	Quarter 4 - Trimestre 4	471.12	..	520.39
	Annual - Annuel	479.59	..	507.29

Table 11

Quarterly and Annual Estimates of Average Weekly Earnings (including overtime) by Enterprise Size of Employment, for All Employees, for Selected Industries, Canada, Provinces and Territories.

(Continued - suite)

Tableau 11

Estimations trimestrielles et annuelles de la rémunération hebdomadaire moyenne (avec surtemps), par taille d'entreprise selon l'emploi, pour l'ensemble des salariés pour une sélection d'industries, Canada, provinces et territoires.

NAICS 2002	Industry	Size - Taille										
		All Sizes - Toutes les tailles	0-4	5-19	20-49	50-99	100-299	300-499	500 +	0-49	50-299	300 +
SCIAN 2002	Industrie											
YUKON												
44-45 Retail trade - Commerce de détail												
	2003											
	Quarter 1 - Trimestre 1	\$474.93	\$489.58	\$496.13	\$488.68	\$492.97	\$523.75	\$395.92
	Quarter 2 - Trimestre 2	472.14	461.34	533.96	443.81	491.69	507.16	394.42
	Quarter 3 - Trimestre 3	466.89	452.85	549.21	461.28	504.70	469.29	387.46
	Quarter 4 - Trimestre 4	476.74	456.56	545.88	572.80	536.13	454.00	383.10
	Annual - Annuel	472.55	464.88	531.80	492.42	506.80	487.36	390.11
	2004											
	Quarter 1 - Trimestre 1	487.19	469.86	514.14	586.64	528.36	508.99	392.58
	Quarter 2 - Trimestre 2	488.44	458.53	534.43	659.26	548.92	476.14	380.61
	Quarter 3 - Trimestre 3	504.54	479.07	561.96	652.74	576.00	485.65	382.53
	Quarter 4 - Trimestre 4	504.97	456.97	589.33	735.21	609.88	443.24	381.23
	Annual - Annuel	496.46	465.98	549.41	656.93	565.30	477.17	384.11
	2005											
	Quarter 1 - Trimestre 1	507.88	481.76	581.62	703.10	594.81	488.59	388.72
48-49 Transportation & warehousing - Transport et entreposage												
	2001											
	Quarter 1 - Trimestre 1	750.29	..	561.73	597.65	745.76
	Quarter 2 - Trimestre 2	755.68	..	602.61	682.24	750.76
	Quarter 3 - Trimestre 3	763.46	..	705.28	650.65	781.75
	Quarter 4 - Trimestre 4	773.72	..	632.27	708.30	818.18
	Annual - Annuel	760.77	..	628.58	663.39	773.30
	2002											
	Quarter 1 - Trimestre 1	789.01	..	676.81	844.78
	Quarter 2 - Trimestre 2	798.97	..	662.68	852.98
	Quarter 3 - Trimestre 3	802.70	..	739.10	853.17
	Quarter 4 - Trimestre 4	794.65	..	624.66	852.40
	Annual - Annuel	796.53	..	682.16	850.95
	2003											
	Quarter 1 - Trimestre 1	790.04	..	652.04
	Quarter 2 - Trimestre 2	787.35	..	661.88
	Quarter 3 - Trimestre 3	795.29	..	728.74
	Quarter 4 - Trimestre 4	755.98	..	600.04
	Annual - Annuel	782.09	..	661.67
	2004											
	Quarter 1 - Trimestre 1	774.29	..	562.89	783.06	855.43
	Quarter 2 - Trimestre 2	824.17	..	715.64	1,023.66	893.86
	Quarter 3 - Trimestre 3	857.60	..	921.94	1,076.10	874.60
	Quarter 4 - Trimestre 4	841.65	..	744.06	1,120.85	863.46
	Annual - Annuel	822.98	..	742.98	987.48	872.01
	2005											
	Quarter 1 - Trimestre 1	820.42	..	727.77	906.84	866.22
54 Professional, scientific & technical services - Services professionnels, scientifiques et techniques												
	2001											
	Quarter 1 - Trimestre 1	763.68	..	560.28
	Quarter 2 - Trimestre 2	808.19	..	694.79
	Quarter 3 - Trimestre 3	779.18	..	732.14
	Quarter 4 - Trimestre 4	803.33	..	685.66
	Annual - Annuel	789.15	..	670.68
	2002											
	Quarter 1 - Trimestre 1	834.61
	Quarter 2 - Trimestre 2	788.97
	Quarter 3 - Trimestre 3	759.32
	Quarter 4 - Trimestre 4	808.84
	Annual - Annuel	796.00
	2003											
	Quarter 1 - Trimestre 1	747.19	..	687.98
	Quarter 2 - Trimestre 2	845.07	..	809.10
	Quarter 3 - Trimestre 3	808.18	..	796.48
	Quarter 4 - Trimestre 4	802.23	..	787.90
	Annual - Annuel	801.82	..	775.16
	2004											
	Quarter 1 - Trimestre 1	819.80	..	817.12
	Quarter 2 - Trimestre 2	866.77	..	896.71
	Quarter 3 - Trimestre 3	871.70	..	772.47
	Quarter 4 - Trimestre 4	807.96	..	767.63
	Annual - Annuel	842.24	..	814.97
	2005											
	Quarter 1 - Trimestre 1	804.86	..	652.67	808.67

Table 11

Quarterly and Annual Estimates of Average Weekly Earnings (including overtime) by Enterprise Size of Employment, for All Employees, for Selected Industries, Canada, Provinces and Territories.

(Continued - suite)

Tableau 11

Estimations trimestrielles et annuelles de la rémunération hebdomadaire moyenne (avec surtemps), par taille d'entreprise selon l'emploi, pour l'ensemble des salariés pour une sélection d'industries, Canada, provinces et territoires.

NAICS 2002	Industry	Size - Taille										
		All Sizes - Toutes les tailles	0-4	5-19	20-49	50-99	100-299	300-499	500 +	0-49	50-299	300 +
YUKON												
55	Management of companies & enterprises - Gestion de sociétés et d'entreprises											
	2001											
	Quarter 1 - Trimestre 1	\$705.25	\$676.74
	Quarter 2 - Trimestre 2	706.05	685.80
	Quarter 3 - Trimestre 3	705.26	677.07
	Quarter 4 - Trimestre 4	707.57	704.40
	Annual - Annuel	706.00	685.57
	2003											
	Quarter 1 - Trimestre 1	711.92
	Quarter 2 - Trimestre 2	733.06
	Quarter 3 - Trimestre 3	722.71
	Quarter 4 - Trimestre 4	729.23
	Annual - Annuel	723.92
	2004											
	Quarter 1 - Trimestre 1	721.90	689.38
	Quarter 2 - Trimestre 2	777.53	750.80
	Quarter 3 - Trimestre 3	843.07	827.23
	Quarter 4 - Trimestre 4	813.43	785.31
	Annual - Annuel	783.69	757.44
	2005											
	Quarter 1 - Trimestre 1	812.13	781.27
62	Health care & social assistance - Soins de santé et assistance sociale											
	2001											
	Quarter 1 - Trimestre 1	674.50	\$600.87	\$575.69	\$662.37	606.45
	Quarter 2 - Trimestre 2	684.43	621.91	630.04	587.75	615.95
	Quarter 3 - Trimestre 3	692.27	640.36	529.14	764.75	619.05
	Quarter 4 - Trimestre 4	696.02	641.23	554.10	718.25	624.09
	Annual - Annuel	686.91	626.54	572.08	682.95	616.35
	2002											
	Quarter 1 - Trimestre 1	698.41	624.43	596.88	683.81	633.84
	Quarter 2 - Trimestre 2	708.24	737.94	550.74	726.65	647.66
	Quarter 3 - Trimestre 3	731.12	791.09	562.41	779.12	675.65
	Quarter 4 - Trimestre 4	731.71	780.86	585.13	767.54	675.46
	Annual - Annuel	717.28	732.31	573.32	735.66	657.84
	2003											
	Quarter 1 - Trimestre 1	718.66	..	582.23	746.48
	Quarter 2 - Trimestre 2	712.84	..	606.09	693.52
	Quarter 3 - Trimestre 3	743.53	..	645.98	649.38
	Quarter 4 - Trimestre 4	758.12	..	622.34	703.03
	Annual - Annuel	733.12	..	615.48	703.56
	2004											
	Quarter 1 - Trimestre 1	780.05	..	568.23	858.73
	Quarter 2 - Trimestre 2	787.28	..	623.77	758.59
	Quarter 3 - Trimestre 3	796.27	..	586.74	899.89
	Quarter 4 - Trimestre 4	814.61	..	614.09	907.92
	Annual - Annuel	794.37	..	596.84	845.73
	2005											
	Quarter 1 - Trimestre 1	800.33	..	648.11	662.42
71	Arts, entertainment & recreation - Arts, spectacles et loisirs											
	2001											
	Quarter 1 - Trimestre 1	410.00	..	424.80
	Quarter 2 - Trimestre 2	412.06	..	405.99
	Quarter 3 - Trimestre 3	418.55	..	385.70
	Quarter 4 - Trimestre 4	437.61	..	390.40
	Annual - Annuel	419.75	..	403.09
	2002											
	Quarter 1 - Trimestre 1	443.58	..	341.67
	Quarter 2 - Trimestre 2	441.14	..	366.81
	Quarter 3 - Trimestre 3	463.83	..	417.21
	Quarter 4 - Trimestre 4	481.09
	Annual - Annuel	456.16	..	377.90
	2003											
	Quarter 1 - Trimestre 1	489.30
	Quarter 2 - Trimestre 2	478.30
	Quarter 3 - Trimestre 3	554.54
	Quarter 4 - Trimestre 4	608.29
	Annual - Annuel	524.31
	2004											
	Quarter 1 - Trimestre 1	710.51

Table 11

Quarterly and Annual Estimates of Average Weekly Earnings (including overtime) by Enterprise Size of Employment, for All Employees, for Selected Industries, Canada, Provinces and Territories.

(Continued - suite)

Tableau 11

Estimations trimestrielles et annuelles de la rémunération hebdomadaire moyenne (avec surtemps), par taille d'entreprise selon l'emploi, pour l'ensemble des salariés pour une sélection d'industries, Canada, provinces et territoires.

NAICS 2002	Industry	Size - Taille										
		All Sizes - Toutes les tailles	0-4	5-19	20-49	50-99	100-299	300-499	500 +	0-49	50-299	300 +
SCIAN 2002	Industrie											
YUKON												
71	Arts, entertainment & recreation - Arts, spectacles et loisirs											
	2004											
	Quarter 2 - Trimestre 2	\$477.66
	Quarter 3 - Trimestre 3	472.79
	Quarter 4 - Trimestre 4	535.76
	Annual - Annuel	525.24
72	Accommodation & food services - Hébergement et services de restauration											
	2001											
	Quarter 1 - Trimestre 1	374.94	\$406.08	\$369.86	\$355.56	\$367.49
	Quarter 2 - Trimestre 2	375.47	450.11	373.23	340.20	366.92
	Quarter 3 - Trimestre 3	383.02	420.82	378.19	349.16	373.41
	Quarter 4 - Trimestre 4	392.97	440.80	367.33	379.09	381.72
	Annual - Annuel	381.89	429.90	372.25	356.36	372.56
	2002											
	Quarter 1 - Trimestre 1	393.60	..	410.05	328.70
	Quarter 2 - Trimestre 2	394.77	..	374.20	387.86
	Quarter 3 - Trimestre 3	397.87	..	415.53	403.88
	Quarter 4 - Trimestre 4	392.43	..	413.18	398.69
	Annual - Annuel	394.69	..	403.05	377.78
	2003											
	Quarter 1 - Trimestre 1	389.26	..	386.63	358.63
	Quarter 2 - Trimestre 2	388.73	..	418.19	396.46
	Quarter 3 - Trimestre 3	444.23	..	472.62	423.86
	Quarter 4 - Trimestre 4	421.83	..	486.01	427.75
	Annual - Annuel	412.37	..	444.74	400.22
	2004											
	Quarter 1 - Trimestre 1	416.47	411.29	419.82	409.10	413.90
	Quarter 2 - Trimestre 2	413.84	436.86	429.58	428.48	430.14
	Quarter 3 - Trimestre 3	442.38	454.08	445.31	487.08	465.74
	Quarter 4 - Trimestre 4	465.47	499.31	477.34	490.46	486.05
	Annual - Annuel	435.81	451.73	444.02	457.99	451.24
	2005											
	Quarter 1 - Trimestre 1	484.80	436.77	438.62	516.47	473.60
81	Other services (except public administration) - Autres services, sauf les administrations publiques											
	2001											
	Quarter 1 - Trimestre 1	473.57	..	418.97
	Quarter 2 - Trimestre 2	475.07	..	390.00
	Quarter 3 - Trimestre 3	482.95	..	425.47
	Quarter 4 - Trimestre 4	497.33	..	451.41
	Annual - Annuel	482.33	..	420.87
	2002											
	Quarter 1 - Trimestre 1	505.80	..	466.62	508.38
	Quarter 2 - Trimestre 2	502.00	..	467.77	503.56
	Quarter 3 - Trimestre 3	496.21	..	475.83	519.67
	Quarter 4 - Trimestre 4	518.84	..	513.79	523.15
	Annual - Annuel	505.30	..	481.11	513.69
	2003											
	Quarter 1 - Trimestre 1	508.18	..	460.13
	Quarter 2 - Trimestre 2	507.53	..	451.01
	Quarter 3 - Trimestre 3	568.12	..	516.43
	Quarter 4 - Trimestre 4	572.95	..	537.47
	Annual - Annuel	540.80	..	494.86
	2004											
	Quarter 1 - Trimestre 1	593.94	..	548.20
	Quarter 2 - Trimestre 2	556.40	..	537.25
	Quarter 3 - Trimestre 3	570.73	..	560.45
	Quarter 4 - Trimestre 4	562.33	..	540.58
	Annual - Annuel	570.06	..	547.34
	2005											
	Quarter 1 - Trimestre 1	585.84	..	575.71	588.85
91	Public administration - Administrations publiques											
	2001											
	Quarter 1 - Trimestre 1	905.21
	Quarter 2 - Trimestre 2	902.30
	Quarter 3 - Trimestre 3	908.47
	Quarter 4 - Trimestre 4	910.59
	Annual - Annuel	906.68

Table 11

Quarterly and Annual Estimates of Average Weekly Earnings (including overtime) by Enterprise Size of Employment, for All Employees, for Selected Industries, Canada, Provinces and Territories.

(Continued - suite)

Tableau 11

Estimations trimestrielles et annuelles de la rémunération hebdomadaire moyenne (avec surtemps), par taille d'entreprise selon l'emploi, pour l'ensemble des salariés pour une sélection d'industries, Canada, provinces et territoires.

NAICS 2002	Industry	Size - Taille										
		All Sizes - Toutes les tailles	0-4	5-19	20-49	50-99	100-299	300-499	500 +	0-49	50-299	300 +
YUKON												
91	Public administration - Administrations publiques											
	2002											
	Quarter 1 - Trimestre 1	\$913.38	\$827.86	\$823.41	\$934.48
	Quarter 2 - Trimestre 2	916.82	803.45	808.33	965.20
	Quarter 3 - Trimestre 3	911.52	861.02	833.86	942.05
	Quarter 4 - Trimestre 4	909.74	801.49	824.25	941.83
	Annual - Annuel	912.87	822.04	822.24	945.39
	2003											
	Quarter 1 - Trimestre 1	931.01	795.38	866.58	967.87
	Quarter 2 - Trimestre 2	949.83	816.29	911.62	979.10
	Quarter 3 - Trimestre 3	945.10	745.97	856.40	1,000.74
	Quarter 4 - Trimestre 4	942.02	3,379.45	899.08	723.19
	Annual - Annuel	942.19	1,391.63	883.38	919.84
	2004											
	Quarter 1 - Trimestre 1	966.32	773.97	899.04	1,011.82
	Quarter 2 - Trimestre 2	959.91	852.51	926.65	983.04
	Quarter 3 - Trimestre 3	976.28	835.20	944.69	999.78
	Quarter 4 - Trimestre 4	991.36	837.54	988.84	1,009.50
	Annual - Annuel	973.71	827.09	942.02	1,000.69
	2005											
	Quarter 1 - Trimestre 1	979.40	823.25	855.75	1,052.12
11-91N	Industrial aggregate (excluding unclassified) - Ensemble des industries sauf les entreprises non classifiées											
	2001											
	Quarter 1 - Trimestre 1	746.33	\$623.93	\$567.65	\$651.10	\$601.97	\$668.24	607.02	628.37	888.15
	Quarter 2 - Trimestre 2	750.44	653.27	598.05	619.40	644.05	711.44	617.42	676.79	882.22
	Quarter 3 - Trimestre 3	762.63	633.83	607.53	694.68	693.46	774.23	641.26	728.30	878.13
	Quarter 4 - Trimestre 4	769.70	683.82	710.03	709.57	724.00	631.79	704.00	685.10	845.89
	Annual - Annuel	757.52	648.77	620.97	668.58	668.86	699.76	642.99	682.28	873.31
	2002											
	Quarter 1 - Trimestre 1	764.19	652.39	600.25	628.21	600.36	742.46	620.67	647.63	912.80
	Quarter 2 - Trimestre 2	766.94	628.02	595.67	625.52	680.10	694.74	612.98	688.11	940.79
	Quarter 3 - Trimestre 3	759.31	613.99	608.03	673.55	679.87	813.39	630.08	752.64	883.35
	Quarter 4 - Trimestre 4	769.77	637.53	617.87	695.02	702.96	673.77	647.79	689.58	889.22
	Annual - Annuel	765.02	631.90	605.44	654.98	664.58	735.26	627.81	698.58	905.86
	2003											
	Quarter 1 - Trimestre 1	761.10	616.30	612.50	633.08	677.75	745.52	\$880.40	\$897.91	619.86	712.54	896.14
	Quarter 2 - Trimestre 2	773.55	613.55	677.88	671.31	798.26	721.46	805.16	893.71	660.68	758.44	879.22
	Quarter 3 - Trimestre 3	777.78	643.78	686.49	696.12	747.76	780.87	681.92	909.17	680.27	766.83	885.89
	Quarter 4 - Trimestre 4	758.08	641.57	1,044.68	688.80	676.60	735.26	897.49	677.85	841.83	708.43	706.03
	Annual - Annuel	768.00	629.04	756.71	674.28	726.56	747.95	818.75	846.30	700.67	738.10	842.87
	2004											
	Quarter 1 - Trimestre 1	780.06	631.78	613.12	696.32	739.09	826.84	644.78	780.63	895.61
	Quarter 2 - Trimestre 2	774.45	617.57	645.85	754.95	743.23	774.22	676.82	759.65	871.44
	Quarter 3 - Trimestre 3	798.33	638.10	660.36	750.94	860.66	843.88	686.15	851.77	887.68
	Quarter 4 - Trimestre 4	807.26	648.45	650.28	815.36	750.73	835.68	706.96	807.59	900.09
	Annual - Annuel	790.27	633.89	643.95	756.36	777.12	821.61	679.65	801.83	888.47
	2005											
	Quarter 1 - Trimestre 1	805.39	679.04	634.71	748.47	767.14	786.78	681.83	778.99	922.88
NORTHWEST TERRITORIES - TERRITOIRES DU NORD-OUEST												
23	Construction - Construction											
	2001											
	Quarter 1 - Trimestre 1	879.80	..	688.93	989.29
	Quarter 2 - Trimestre 2	889.85	..	764.17	916.95
	Quarter 3 - Trimestre 3	894.66	..	720.95	715.69
	Quarter 4 - Trimestre 4	966.22	..	706.25	792.31
	Annual - Annuel	908.66	..	722.46	828.93
	2002											
	Quarter 1 - Trimestre 1	888.97	..	727.74	960.66
	Quarter 2 - Trimestre 2	879.11	..	759.27	958.81
	Quarter 3 - Trimestre 3	920.77	..	805.84	933.67
	Quarter 4 - Trimestre 4	898.74	..	881.61	883.53
	Annual - Annuel	897.76	..	793.82	926.68
	2003											
	Quarter 1 - Trimestre 1	916.08	..	857.26	960.94
	Quarter 2 - Trimestre 2	886.42	..	907.82	910.13
	Quarter 3 - Trimestre 3	911.39	..	836.48	919.99
	Quarter 4 - Trimestre 4	915.06	..	860.42	945.43
	Annual - Annuel	907.73	..	863.93	931.93

Table 11

Quarterly and Annual Estimates of Average Weekly Earnings
(including overtime) by Enterprise Size of Employment, for
All Employees, for Selected Industries, Canada, Provinces
and Territories.

(Continued - suite)

Tableau 11

Estimations trimestrielles et annuelles de la rémunération
hebdomadaire moyenne (avec surtemps), par taille d'entreprise
selon l'emploi, pour l'ensemble des salariés pour une sélection
d'industries, Canada, provinces et territoires.

NAICS 2002	Industry	Size - Taille										
		All Sizes - Toutes les tailles	0-4	5-19	20-49	50-99	100-299	300-499	500 +	0-49	50-299	300 +
SCIAN 2002	Industrie											
NORTHWEST TERRITORIES - TERRITOIRES DU NORD-OUEST												
23	Construction - Construction											
	2004											
	Quarter 1 - Trimestre 1	\$899.22	..	\$858.94	\$987.62
	Quarter 2 - Trimestre 2	894.35	..	827.23	970.88
	Quarter 3 - Trimestre 3	929.76	..	888.29	985.07
	Quarter 4 - Trimestre 4	898.49	..	887.10	876.29
	Annual - Annuel	906.73	..	866.76	952.42
	2005											
	Quarter 1 - Trimestre 1	906.56	..	926.87	1,013.75
41	Wholesale Trade - Commerce de gros											
	2001											
	Quarter 1 - Trimestre 1	830.41
	Quarter 2 - Trimestre 2	862.65
	Quarter 3 - Trimestre 3	892.70
	Quarter 4 - Trimestre 4	854.99
	Annual - Annuel	860.01
	2002											
	Quarter 1 - Trimestre 1	848.40	..	786.57	\$822.01
	Quarter 2 - Trimestre 2	851.38	..	753.60	801.85
	Quarter 3 - Trimestre 3	845.59	..	746.29	807.44
	Quarter 4 - Trimestre 4	884.84	..	782.75	866.37
	Annual - Annuel	857.76	..	767.11	825.29
	2003											
	Quarter 1 - Trimestre 1	878.02
	Quarter 2 - Trimestre 2	807.03
	Quarter 3 - Trimestre 3	852.53
	Quarter 4 - Trimestre 4	909.28
	Annual - Annuel	861.43
	2004											
	Quarter 1 - Trimestre 1	906.43
	Quarter 2 - Trimestre 2	916.07
	Quarter 3 - Trimestre 3	943.44
	Quarter 4 - Trimestre 4	861.31
	Annual - Annuel	906.81
	2005											
	Quarter 1 - Trimestre 1	935.16
44-45	Retail trade - Commerce de détail											
	2001											
	Quarter 1 - Trimestre 1	606.26	..	497.32
	Quarter 2 - Trimestre 2	605.59	..	496.08
	Quarter 3 - Trimestre 3	606.27	..	502.89
	Quarter 4 - Trimestre 4	608.00	..	510.90
	Annual - Annuel	606.53	..	501.69
	2002											
	Quarter 1 - Trimestre 1	612.67	..	534.95
	Quarter 2 - Trimestre 2	611.41	..	513.49
	Quarter 3 - Trimestre 3	608.34	..	535.18
	Quarter 4 - Trimestre 4	605.71	..	555.18
	Annual - Annuel	609.35	..	534.78
	2003											
	Quarter 1 - Trimestre 1	611.75	..	584.25
	Quarter 2 - Trimestre 2	590.55	..	555.86
	Quarter 3 - Trimestre 3	579.62	..	559.12
	Quarter 4 - Trimestre 4	574.68	..	560.84
	Annual - Annuel	588.27	..	564.48
	2004											
	Quarter 1 - Trimestre 1	579.39	..	560.86
	Quarter 2 - Trimestre 2	582.62	..	594.04
	Quarter 3 - Trimestre 3	593.11	..	620.43
	Quarter 4 - Trimestre 4	589.16	..	629.83
	Annual - Annuel	586.12	..	600.07
	2005											
	Quarter 1 - Trimestre 1	589.52	..	612.43
48-49	Transportation & warehousing - Transport et entreposage											
	2001											
	Quarter 1 - Trimestre 1	859.93	..	807.02
	Quarter 2 - Trimestre 2	843.51	..	685.79
	Quarter 3 - Trimestre 3	841.41	..	720.26
	Quarter 4 - Trimestre 4	845.70	..	719.20

Table 11

Quarterly and Annual Estimates of Average Weekly Earnings (including overtime) by Enterprise Size of Employment, for All Employees, for Selected Industries, Canada, Provinces and Territories.

(Continued - suite)

Tableau 11

Estimations trimestrielles et annuelles de la rémunération hebdomadaire moyenne (avec surtemps), par taille d'entreprise selon l'emploi, pour l'ensemble des salariés pour une sélection d'industries, Canada, provinces et territoires.

NAICS 2002	Industry	Size - Taille										
		All Sizes - Toutes les tailles	0-4	5-19	20-49	50-99	100-299	300-499	500 +	0-49	50-299	300 +
SCIAN 2002	Industrie											
NORTHWEST TERRITORIES - TERRITOIRES DU NORD-OUEST												
48-49 Transportation & warehousing - Transport et entreposage												
	2001											
	Annual - Annuel	\$847.50	..	\$730.67
	2002											
	Quarter 1 - Trimestre 1	848.19	\$713.61
	Quarter 2 - Trimestre 2	852.30	725.73
	Quarter 3 - Trimestre 3	862.07	726.82
	Quarter 4 - Trimestre 4	867.20	802.52
	Annual - Annuel	858.64	745.41
	2003											
	Quarter 1 - Trimestre 1	854.78
	Quarter 2 - Trimestre 2	847.74
	Quarter 3 - Trimestre 3	865.43
	Quarter 4 - Trimestre 4	827.87
	Annual - Annuel	849.10
	2004											
	Quarter 1 - Trimestre 1	864.21	..	615.44	898.54
	Quarter 2 - Trimestre 2	880.22	..	698.71	883.63
	Quarter 3 - Trimestre 3	910.20	..	671.59	816.30
	Quarter 4 - Trimestre 4	916.56	..	753.91	877.97
	Annual - Annuel	893.22	..	683.21	865.11
	2005											
	Quarter 1 - Trimestre 1	907.60	..	679.22	878.20
54	Professional, scientific & technical services - Services professionnels, scientifiques et techniques											
	2001											
	Quarter 1 - Trimestre 1	756.84	..	710.42
	Quarter 2 - Trimestre 2	760.88	..	681.73
	Quarter 3 - Trimestre 3	775.55	..	654.03
	Quarter 4 - Trimestre 4	815.43	..	785.89
	Annual - Annuel	777.20	..	707.64
	2002											
	Quarter 1 - Trimestre 1	840.16	\$961.45	758.51	\$636.11	\$759.89
	Quarter 2 - Trimestre 2	848.13	807.00	878.38	616.99	770.63
	Quarter 3 - Trimestre 3	839.02	730.77	844.35	636.10	760.74
	Quarter 4 - Trimestre 4	910.31	729.69	868.62	834.13	829.63
	Annual - Annuel	857.19	809.94	841.50	666.70	779.45
	2003											
	Quarter 1 - Trimestre 1	898.93	..	890.40
	Quarter 2 - Trimestre 2	875.77	..	954.08
	Quarter 3 - Trimestre 3	909.04	..	975.67
	Quarter 4 - Trimestre 4	943.48	..	950.36
	Annual - Annuel	905.24	..	943.76
	2004											
	Quarter 1 - Trimestre 1	958.12
	Quarter 2 - Trimestre 2	928.93
	Quarter 3 - Trimestre 3	985.83
	Quarter 4 - Trimestre 4	1,051.57
	Annual - Annuel	979.37
	2005											
	Quarter 1 - Trimestre 1	1,023.25	..	866.47
56	Admin. & support, waste managemt. & remediation services - Services admin., soutien, gestion des déchets, assainissem.											
	2001											
	Quarter 1 - Trimestre 1	591.34	581.03
	Quarter 2 - Trimestre 2	582.23	569.92
	Quarter 3 - Trimestre 3	580.91	577.83
	Quarter 4 - Trimestre 4	583.66	588.13
	Annual - Annuel	584.52	579.35
	2002											
	Quarter 1 - Trimestre 1	584.29	..	600.31
	Quarter 2 - Trimestre 2	590.49	..	635.31
	Quarter 3 - Trimestre 3	598.48	..	662.10
	Quarter 4 - Trimestre 4	589.73	..	585.08
	Annual - Annuel	590.83	..	623.59
	2003											
	Quarter 1 - Trimestre 1	614.21
	Quarter 2 - Trimestre 2	662.74
	Quarter 3 - Trimestre 3	706.16
	Quarter 4 - Trimestre 4	746.37
	Annual - Annuel	683.40

Table 11

Quarterly and Annual Estimates of Average Weekly Earnings (including overtime) by Enterprise Size of Employment, for All Employees, for Selected Industries, Canada, Provinces and Territories.

(Continued - suite)

Tableau 11

Estimations trimestrielles et annuelles de la rémunération hebdomadaire moyenne (avec surtemps), par taille d'entreprise selon l'emploi, pour l'ensemble des salariés pour une sélection d'industries, Canada, provinces et territoires.

NAICS 2002	Industry	Size - Taille										
		All Sizes - Toutes les tailles	0-4	5-19	20-49	50-99	100-299	300-499	500 +	0-49	50-299	300 +
SCIAN 2002	Industrie											
NORTHWEST TERRITORIES - TERRITOIRES DU NORD-OUEST												
56	Admin. & support, waste managemt. & remediation services - Services admin., soutien, gestion des déchets, assainissem.											
	2004											
	Quarter 1 - Trimestre 1	\$736.76
	Quarter 2 - Trimestre 2	729.93
	Quarter 3 - Trimestre 3	717.02
	Quarter 4 - Trimestre 4	654.92
	Annual - Annuel	711.78
	2005											
	Quarter 1 - Trimestre 1	663.04	..	\$677.90
72	Accommodation & food services - Hébergement et services de restauration											
	2001											
	Quarter 1 - Trimestre 1	358.96	..	361.02
	Quarter 2 - Trimestre 2	363.75	..	336.91
	Quarter 3 - Trimestre 3	372.91	..	324.96
	Quarter 4 - Trimestre 4	381.59	..	341.89
	Annual - Annuel	369.57	..	341.22
	2002											
	Quarter 1 - Trimestre 1	383.07	..	350.17
	Quarter 2 - Trimestre 2	376.20	..	360.21
	Quarter 3 - Trimestre 3	380.57	..	373.13
	Quarter 4 - Trimestre 4	383.82	..	375.82
	Annual - Annuel	380.90	..	364.06
	2003											
	Quarter 1 - Trimestre 1	390.74	..	390.41
	Quarter 2 - Trimestre 2	390.81	..	416.61
	Quarter 3 - Trimestre 3	394.28	..	480.32
	Quarter 4 - Trimestre 4	398.32	..	449.66
	Annual - Annuel	393.54	..	434.53
	2004											
	Quarter 1 - Trimestre 1	417.03	..	460.00	\$348.73
	Quarter 2 - Trimestre 2	439.50	..	508.85	357.84
	Quarter 3 - Trimestre 3	449.46	..	500.08	414.27
	Quarter 4 - Trimestre 4	427.39	..	489.43	338.97
	Annual - Annuel	433.83	..	490.16	367.61
	2005											
	Quarter 1 - Trimestre 1	446.92	..	545.65
81	Other services (except public administration) - Autres services, sauf les administration publiques											
	2001											
	Quarter 1 - Trimestre 1	605.51	..	486.42
	Quarter 2 - Trimestre 2	617.97	..	526.20
	Quarter 3 - Trimestre 3	622.01	..	558.42
	Quarter 4 - Trimestre 4	629.13	..	619.90
	Annual - Annuel	619.21	..	552.44
	2002											
	Quarter 1 - Trimestre 1	636.01	..	601.35	\$640.06
	Quarter 2 - Trimestre 2	623.08	..	582.09	627.81
	Quarter 3 - Trimestre 3	612.00	..	612.70	619.42
	Quarter 4 - Trimestre 4	618.88	..	589.62	622.56
	Annual - Annuel	623.17	..	596.57	628.24
	2003											
	Quarter 1 - Trimestre 1	618.41	..	582.34
	Quarter 2 - Trimestre 2	590.52	..	553.37
	Quarter 3 - Trimestre 3	614.61	..	626.61
	Quarter 4 - Trimestre 4	622.32	..	618.46
	Annual - Annuel	611.77	..	595.25
	2004											
	Quarter 1 - Trimestre 1	646.86
	Quarter 2 - Trimestre 2	624.85
	Quarter 3 - Trimestre 3	641.43
	Quarter 4 - Trimestre 4	648.15
	Annual - Annuel	640.44
	2005											
	Quarter 1 - Trimestre 1	628.02	..	630.12
91	Public administration - Administrations publiques											
	2001											
	Quarter 1 - Trimestre 1	1,021.90	\$1,144.44	631.34	\$1,085.38	\$1,144.44

Table 11

Quarterly and Annual Estimates of Average Weekly Earnings (including overtime) by Enterprise Size of Employment, for All Employees, for Selected Industries, Canada, Provinces and Territories.

(Continued - suite)

Tableau 11

Estimations trimestrielles et annuelles de la rémunération hebdomadaire moyenne (avec surtemps), par taille d'entreprise selon l'emploi, pour l'ensemble des salariés pour une sélection d'industries, Canada, provinces et territoires.

NAICS 2002	Industry	Size - Taille											
		All Sizes - Toutes les tailles	0-4	5-19	20-49	50-99	100-299	300-499	500 +	0-49	50-299	300 +	
NORTHWEST TERRITORIES - TERRITOIRES DU NORD-OUEST													
91	Public administration - Administrations publiques												
	2001												
	Quarter 2 - Trimestre 2	\$1,013.74	\$1,141.09	\$676.98	\$975.61	\$1,140.36	
	Quarter 3 - Trimestre 3	1,016.73	1,136.76	657.40	1,026.21	1,135.99	
	Quarter 4 - Trimestre 4	1,017.29	1,122.59	1,139.75	673.48	1,139.29	
	Annual - Annuel	1,017.40	1,140.51	659.82	1,028.81	1,139.99
	2002												
	Quarter 1 - Trimestre 1	1,022.25	..	\$721.51	\$641.47	668.99	1,002.32	1,147.10
	Quarter 2 - Trimestre 2	1,018.29	..	792.82	595.63	665.40	982.48	1,141.11
	Quarter 3 - Trimestre 3	1,013.46	..	687.82	604.59	633.06	990.77	1,142.45
	Quarter 4 - Trimestre 4	1,010.75	..	741.29	618.83	651.75	960.32	1,143.83
	Annual - Annuel	1,015.96	..	736.99	615.39	654.73	982.24	1,143.56
	2003												
	Quarter 1 - Trimestre 1	1,011.40	1,128.58	620.72	1,043.20	1,128.58	
	Quarter 2 - Trimestre 2	1,001.02	1,121.87	653.77	955.86	1,121.87	
	Quarter 3 - Trimestre 3	1,001.12	1,125.94	647.00	959.03	1,125.94	
	Quarter 4 - Trimestre 4	1,029.57	1,137.74	719.24	980.56	1,137.74	
	Annual - Annuel	1,010.58	1,128.51	658.37	981.12	1,128.51	
	2004												
	Quarter 1 - Trimestre 1	1,029.50	\$425.10	\$1,241.11	..	1,123.61	700.72	1,045.72	1,123.61	
	Quarter 2 - Trimestre 2	1,022.15	422.23	1,249.17	..	1,117.32	702.46	1,026.12	1,117.32	
	Quarter 3 - Trimestre 3	1,008.43	496.39	1,210.97	..	1,129.22	673.57	946.79	1,129.22	
	Quarter 4 - Trimestre 4	1,033.49	436.50	1,213.79	..	1,124.98	690.06	1,072.92	1,124.98	
	Annual - Annuel	1,023.08	455.93	1,228.26	..	1,123.79	692.12	1,015.81	1,123.79	
	2005												
	Quarter 1 - Trimestre 1	1,035.02	1,125.95	657.65	1,128.76	1,125.69	
	11-91N Industrial aggregate (excluding unclassified) - Ensemble des industries sauf les entreprises non classifiées												
	2001												
	Quarter 1 - Trimestre 1	856.74	\$699.94	589.68	658.51	882.61	1,057.44	630.70	984.81	1,011.54	
	Quarter 2 - Trimestre 2	856.25	729.81	599.91	668.07	733.30	1,111.78	642.43	943.74	1,031.87	
	Quarter 3 - Trimestre 3	858.83	722.93	599.02	663.61	784.13	1,192.84	639.70	998.50	1,028.72	
	Quarter 4 - Trimestre 4	874.44	731.39	624.10	679.59	720.51	1,222.40	659.20	1,017.79	1,036.66	
	Annual - Annuel	861.62	720.63	603.49	667.89	780.90	1,142.96	643.34	985.20	1,027.28	
	2002												
	Quarter 1 - Trimestre 1	882.52	770.13	617.99	692.05	675.53	1,222.73	665.83	1,022.06	1,039.03	
	Quarter 2 - Trimestre 2	886.46	711.59	647.53	648.82	807.00	1,131.28	656.97	1,006.75	1,060.47	
	Quarter 3 - Trimestre 3	888.58	723.82	652.56	672.26	904.00	1,058.21	669.26	993.73	1,060.75	
	Quarter 4 - Trimestre 4	896.23	732.04	692.36	707.58	743.40	1,097.74	703.84	964.23	1,049.13	
	Annual - Annuel	888.59	734.24	652.20	680.98	789.25	1,125.19	673.96	995.13	1,052.54	
	2003												
	Quarter 1 - Trimestre 1	896.52	725.85	684.83	761.98	629.43	1,095.30	717.87	934.89	1,051.71	
	Quarter 2 - Trimestre 2	900.23	713.38	650.65	768.82	693.20	1,152.47	702.40	954.15	1,055.05	
	Quarter 3 - Trimestre 3	887.84	743.97	679.59	653.92	719.78	1,118.09	678.99	944.72	1,064.84	
	Quarter 4 - Trimestre 4	896.79	750.40	676.37	686.63	637.30	1,128.42	690.13	935.17	1,077.02	
	Annual - Annuel	895.30	733.35	672.93	716.98	673.92	1,122.66	697.10	942.18	1,062.09	
	2004												
	Quarter 1 - Trimestre 1	919.34	759.53	658.46	696.01	710.23	1,222.39	685.00	1,058.04	1,070.12	
	Quarter 2 - Trimestre 2	918.44	740.84	687.83	667.70	710.69	1,069.98	687.25	952.45	1,119.71	
	Quarter 3 - Trimestre 3	922.92	752.85	730.19	659.61	759.97	1,110.83	704.41	978.33	1,105.03	
	Quarter 4 - Trimestre 4	936.81	734.91	736.73	663.07	809.58	1,087.47	709.32	991.36	1,115.53	
	Annual - Annuel	924.35	746.85	702.71	671.02	748.49	1,125.64	696.47	996.19	1,103.79	
	2005												
	Quarter 1 - Trimestre 1	946.11	711.05	736.63	693.04	801.51	1,092.98	716.57	995.22	1,123.44	
	NUNAVUT - NUNAVUT												
	48-49 Transportation & warehousing - Transport et entreposage												
	2001												
	Quarter 1 - Trimestre 1	779.63	..	599.12	
	Quarter 2 - Trimestre 2	787.82	..	562.31	
	Quarter 3 - Trimestre 3	811.94	..	565.94	
	Quarter 4 - Trimestre 4	814.49	..	550.58	
	Annual - Annuel	798.37	..	569.28	
	2002												
	Quarter 1 - Trimestre 1	821.64	932.35	
	Quarter 2 - Trimestre 2	827.10	931.13	
	Quarter 3 - Trimestre 3	824.32	972.05	
	Quarter 4 - Trimestre 4	846.65	1,051.24	
	Annual - Annuel	829.54	964.11	
	2003												
	Quarter 1 - Trimestre 1	873.59	

Table 11

Quarterly and Annual Estimates of Average Weekly Earnings (including overtime) by Enterprise Size of Employment, for All Employees, for Selected Industries, Canada, Provinces and Territories.

(Continued - suite)

Tableau 11

Estimations trimestrielles et annuelles de la rémunération hebdomadaire moyenne (avec surtemps), par taille d'entreprise selon l'emploi, pour l'ensemble des salariés pour une sélection d'industries, Canada, provinces et territoires.

NAICS 2002	Industry	Size - Taille										
		All Sizes - Toutes les tailles	0-4	5-19	20-49	50-99	100-299	300-499	500 +	0-49	50-299	300 +
SCIAN 2002	Industrie											
NUNAVUT - NUNAVUT												
48-49 Transportation & warehousing - Transport et entreposage												
	2003											
	Quarter 2 - Trimestre 2	\$803.05
	Quarter 3 - Trimestre 3	825.21
	Quarter 4 - Trimestre 4	794.64
	Annual - Annuel	823.65
	2004											
	Quarter 1 - Trimestre 1	799.65	..	\$709.23	\$915.56
	Quarter 2 - Trimestre 2	815.33	..	758.69	933.86
	Quarter 3 - Trimestre 3	802.11	..	774.55	907.72
	Quarter 4 - Trimestre 4	848.60	..	651.29	920.42
	Annual - Annuel	817.03	..	724.30	919.33
	2005											
	Quarter 1 - Trimestre 1	826.06
53	Real estate & rental & leasing - Services immobiliers et services de location et de location à bail											
	2001											
	Quarter 1 - Trimestre 1	900.62	\$667.62
	Quarter 2 - Trimestre 2	1,025.31	433.03
	Quarter 3 - Trimestre 3	1,041.88	748.95
	Quarter 4 - Trimestre 4	1,059.03	592.62
	Annual - Annuel	1,008.27	621.21
	2002											
	Quarter 1 - Trimestre 1	1,343.34	637.67	\$1,008.50
	Quarter 2 - Trimestre 2	1,389.68	650.99	1,095.57
	Quarter 3 - Trimestre 3	858.90	731.71	867.41
	Quarter 4 - Trimestre 4	845.52	753.99	820.16
	Annual - Annuel	1,084.72	696.27	939.52
	2003											
	Quarter 1 - Trimestre 1	734.28	..	751.09
	Quarter 2 - Trimestre 2	718.18	..	742.59
	Quarter 3 - Trimestre 3	664.28	..	704.47
	Quarter 4 - Trimestre 4	688.41	..	743.48
	Annual - Annuel	697.83	..	734.37
	2004											
	Quarter 1 - Trimestre 1	756.37	..	775.10
	Quarter 2 - Trimestre 2	785.50	..	733.53
	Quarter 3 - Trimestre 3	760.31	..	799.88
	Quarter 4 - Trimestre 4	754.53	..	809.54
	Annual - Annuel	763.72	..	781.02
	2005											
	Quarter 1 - Trimestre 1	759.58	..	739.11
54	Professional, scientific & technical services - Services professionnels, scientifiques et techniques											
	2001											
	Quarter 1 - Trimestre 1	711.90	..	791.15
	Quarter 2 - Trimestre 2	676.19	..	651.24
	Quarter 3 - Trimestre 3	674.67	..	567.18
	Quarter 4 - Trimestre 4	777.23	..	790.68
	Annual - Annuel	711.46	..	699.34
	2002											
	Quarter 1 - Trimestre 1	804.68
	Quarter 2 - Trimestre 2	846.54
	Quarter 3 - Trimestre 3	1,031.85
	Quarter 4 - Trimestre 4	1,029.33
	Annual - Annuel	922.79
	2003											
	Quarter 1 - Trimestre 1	949.21
	Quarter 2 - Trimestre 2	1,021.80
	Quarter 3 - Trimestre 3	977.82
	Quarter 4 - Trimestre 4	1,033.71
	Annual - Annuel	993.66
	2004											
	Quarter 1 - Trimestre 1	1,092.62
	Quarter 2 - Trimestre 2	1,121.05
	Quarter 3 - Trimestre 3	1,098.66
	Quarter 4 - Trimestre 4	1,149.87
	Annual - Annuel	1,115.37
	2005											
	Quarter 1 - Trimestre 1	1,115.08	..	1,181.86

Table 11

Quarterly and Annual Estimates of Average Weekly Earnings (including overtime) by Enterprise Size of Employment, for All Employees, for Selected Industries, Canada, Provinces and Territories.

(Continued - suite)

Tableau 11

Estimations trimestrielles et annuelles de la rémunération hebdomadaire moyenne (avec surtemps), par taille d'entreprise selon l'emploi, pour l'ensemble des salariés pour une sélection d'industries, Canada, provinces et territoires.

NAICS 2002	Industry	Size - Taille										
		All Sizes - Toutes les tailles	0-4	5-19	20-49	50-99	100-299	300-499	500 +	0-49	50-299	300 +
NUNAVUT - NUNAVUT												
56	Admin. & support, waste managemt. & remediation services - Services admin., soutien, gestion des déchets, assainissem.											
	2001											
	Quarter 1 - Trimestre 1	\$641.07	\$641.07
	Quarter 2 - Trimestre 2	644.11	644.11
	Quarter 3 - Trimestre 3	643.12	643.12
	Quarter 4 - Trimestre 4	635.88	635.88
	Annual - Annuel	641.32	641.32
	2002											
	Quarter 1 - Trimestre 1	616.32	616.32
	Quarter 2 - Trimestre 2	620.97	620.97
	Quarter 3 - Trimestre 3	611.06	611.06
	Quarter 4 - Trimestre 4	622.48	622.48
	Annual - Annuel	617.58	617.58
	2003											
	Quarter 1 - Trimestre 1	630.03	630.03
	Quarter 2 - Trimestre 2	590.86	590.86
	Quarter 3 - Trimestre 3	581.34	621.54
	Quarter 4 - Trimestre 4	630.29	630.29
	Annual - Annuel	602.27	617.90
	2004											
	Quarter 1 - Trimestre 1	649.46
	Quarter 2 - Trimestre 2	642.20
	Quarter 3 - Trimestre 3	592.53
	Quarter 4 - Trimestre 4	598.86
	Annual - Annuel	614.87
	2005											
	Quarter 1 - Trimestre 1	600.46	..	\$680.89
61	Educational services - Services d'enseignement											
	2002											
	Quarter 1 - Trimestre 1	785.92	\$955.16
	Quarter 2 - Trimestre 2	771.19	941.83
	Quarter 3 - Trimestre 3	781.93	904.83
	Quarter 4 - Trimestre 4	774.24	951.36
	Annual - Annuel	778.09	937.88
	2003											
	Quarter 1 - Trimestre 1	764.58	890.38
	Quarter 2 - Trimestre 2	760.01	894.42
	Quarter 3 - Trimestre 3	785.82	882.98
	Quarter 4 - Trimestre 4	765.93	938.25
	Annual - Annuel	768.21	901.52
	2004											
	Quarter 1 - Trimestre 1	737.20	936.82
	Quarter 2 - Trimestre 2	750.22	928.92
	Quarter 3 - Trimestre 3	798.74	883.92
	Quarter 4 - Trimestre 4	737.65	937.85
	Annual - Annuel	753.24	921.92
	2005											
	Quarter 1 - Trimestre 1	740.90	920.71
62	Health care & social assistance - Soins de santé et assistance sociale											
	2001											
	Quarter 1 - Trimestre 1	698.80	..	405.26
	Quarter 2 - Trimestre 2	702.45	..	373.58
	Quarter 3 - Trimestre 3	717.79	..	376.16
	Quarter 4 - Trimestre 4	737.21	..	383.98
	Annual - Annuel	713.83	..	384.78
	2002											
	Quarter 1 - Trimestre 1	735.46	..	407.63
	Quarter 2 - Trimestre 2	759.06	..	384.81
	Quarter 3 - Trimestre 3	804.34	..	392.84
	Quarter 4 - Trimestre 4	802.62	..	437.96
	Annual - Annuel	775.81	..	405.37
	2003											
	Quarter 1 - Trimestre 1	781.00
	Quarter 2 - Trimestre 2	888.99
	Quarter 3 - Trimestre 3	819.93
	Quarter 4 - Trimestre 4	829.43
	Annual - Annuel	829.83
	2004											
	Quarter 1 - Trimestre 1	769.82

Table 11

Quarterly and Annual Estimates of Average Weekly Earnings (including overtime) by Enterprise Size of Employment, for All Employees, for Selected Industries, Canada, Provinces and Territories.

(Continued - suite)

Tableau 11

Estimations trimestrielles et annuelles de la rémunération hebdomadaire moyenne (avec surtemps), par taille d'entreprise selon l'emploi, pour l'ensemble des salariés pour une sélection d'industries, Canada, provinces et territoires.

NAICS 2002	Industry	Size - Taille										
		All Sizes - Toutes les tailles	0-4	5-19	20-49	50-99	100-299	300-499	500 +	0-49	50-299	300 +
SCIAN 2002	Industrie											
NUNAVUT - NUNAVUT												
62	Health care & social assistance - Soins de santé et assistance sociale											
	2004											
	Quarter 2 - Trimestre 2	\$690.13
	Quarter 3 - Trimestre 3	707.65
	Quarter 4 - Trimestre 4	664.00
	Annual - Annuel	707.16
	2005											
	Quarter 1 - Trimestre 1	719.45
72	Accommodation & food services - Hébergement et services de restauration											
	2001											
	Quarter 1 - Trimestre 1	384.91	..	\$374.00
	Quarter 2 - Trimestre 2	390.58	..	347.70
	Quarter 3 - Trimestre 3	403.49	..	370.22
	Quarter 4 - Trimestre 4	414.20	..	371.51
	Annual - Annuel	398.56	..	365.81
	2002											
	Quarter 1 - Trimestre 1	417.39	..	393.14
	Quarter 2 - Trimestre 2	425.64	..	383.63
	Quarter 3 - Trimestre 3	421.73	..	387.69
	Quarter 4 - Trimestre 4	423.18	..	462.58
	Annual - Annuel	422.24	..	407.54
	2003											
	Quarter 1 - Trimestre 1	413.04	..	384.18
	Quarter 2 - Trimestre 2	423.68	..	395.23
	Quarter 3 - Trimestre 3	425.44	..	460.22
	Quarter 4 - Trimestre 4	440.24	..	466.59
	Annual - Annuel	426.38	..	424.38
	2004											
	Quarter 1 - Trimestre 1	418.03	..	423.03	\$401.60
	Quarter 2 - Trimestre 2	457.93	..	456.44	474.71
	Quarter 3 - Trimestre 3	497.63	..	461.64	512.26
	Quarter 4 - Trimestre 4	507.66	..	458.63	499.47
	Annual - Annuel	470.59	..	450.06	475.31
	2005											
	Quarter 1 - Trimestre 1	520.87	..	557.90
81	Other services (except public administration) - Autres services, sauf les administrations publiques											
	2001											
	Quarter 1 - Trimestre 1	613.14	..	603.00
	Quarter 2 - Trimestre 2	607.45	..	602.17
	Quarter 3 - Trimestre 3	608.37	..	533.10
	Quarter 4 - Trimestre 4	611.59	..	514.62
	Annual - Annuel	610.11	..	561.82
	2002											
	Quarter 1 - Trimestre 1	604.52	..	533.60	\$604.52
	Quarter 2 - Trimestre 2	603.50	..	514.45	603.50
	Quarter 3 - Trimestre 3	624.97	..	460.19	624.97
	Quarter 4 - Trimestre 4	649.73	..	486.98	633.82
	Annual - Annuel	622.56	..	498.97	617.44
	2003											
	Quarter 1 - Trimestre 1	588.04	..	502.98
	Quarter 2 - Trimestre 2	605.77	..	543.65
	Quarter 3 - Trimestre 3	609.03	..	749.80
	Quarter 4 - Trimestre 4	581.79	..	516.31
	Annual - Annuel	596.84	..	555.62
	2004											
	Quarter 1 - Trimestre 1	600.44
	Quarter 2 - Trimestre 2	601.54
	Quarter 3 - Trimestre 3	634.39
	Quarter 4 - Trimestre 4	641.85
	Annual - Annuel	621.21
	2005											
	Quarter 1 - Trimestre 1	583.17	..	467.69
91	Public administration - Administrations publiques											
	2001											
	Quarter 1 - Trimestre 1	913.02	\$909.02	..	\$1,038.25	..
	Quarter 2 - Trimestre 2	908.04	915.43	..	990.97	..

Table 11

Quarterly and Annual Estimates of Average Weekly Earnings (including overtime) by Enterprise Size of Employment, for All Employees, for Selected Industries, Canada, Provinces and Territories.

(Continued - suite)

Tableau 11

Estimations trimestrielles et annuelles de la rémunération hebdomadaire moyenne (avec surtemps), par taille d'entreprise selon l'emploi, pour l'ensemble des salariés pour une sélection d'industries, Canada, provinces et territoires.

NAICS 2002	Industry	Size - Taille										
		All Sizes - Toutes les tailles	0-4	5-19	20-49	50-99	100-299	300-499	500 +	0-49	50-299	300 +
NUNAVUT - NUNAVUT												
91	Public administration - Administrations publiques											
	2001											
	Quarter 3 - Trimestre 3	\$924.55	\$914.81	..	\$1,128.06	..
	Quarter 4 - Trimestre 4	930.44	919.87	..	1,010.91	..
	Annual - Annuel	919.03	914.81	..	1,034.84	..
	2002											
	Quarter 1 - Trimestre 1	928.85	\$805.98	976.54	\$923.30
	Quarter 2 - Trimestre 2	917.36	894.68	1,089.97	810.17
	Quarter 3 - Trimestre 3	914.65	1,119.31	918.17	852.09
	Quarter 4 - Trimestre 4	898.48	1,038.53	909.03	845.95
	Annual - Annuel	914.45	966.19	969.77	853.78
	2003											
	Quarter 1 - Trimestre 1	912.91	1,014.95	913.58	877.89
	Quarter 2 - Trimestre 2	962.28	1,137.00	951.10	907.64
	Quarter 3 - Trimestre 3	936.64	1,035.59	932.95	907.63
	Quarter 4 - Trimestre 4	932.40	1,087.54	906.94	907.77
	Annual - Annuel	935.83	1,070.32	925.95	899.62
	2004											
	Quarter 1 - Trimestre 1	910.21	\$962.96	\$793.01	1,059.29	870.82	907.76
	Quarter 2 - Trimestre 2	926.85	1,031.91	784.68	1,032.34	908.54	907.78
	Quarter 3 - Trimestre 3	900.40	982.20	749.20	980.15	903.08	875.66
	Quarter 4 - Trimestre 4	905.74	1,064.10	728.88	1,033.11	914.83	863.07
	Annual - Annuel	910.51	1,010.43	767.38	1,027.01	898.98	885.98
	2005											
	Quarter 1 - Trimestre 1	994.71	1,057.04	1,032.22	907.92
11-91N Industrial aggregate (excluding unclassified) - Ensemble des industries sauf les entreprises non classifiées												
	2001											
	Quarter 1 - Trimestre 1	782.75	\$661.21	\$570.43	\$558.21	975.81	761.85	572.72	889.18	906.74
	Quarter 2 - Trimestre 2	770.61	600.83	564.71	565.12	1,034.40	677.62	567.78	843.23	902.33
	Quarter 3 - Trimestre 3	777.92	627.52	571.08	637.30	1,151.68	788.80	607.12	921.04	866.70
	Quarter 4 - Trimestre 4	781.84	616.97	619.79	619.85	945.92	801.91	619.57	864.31	874.76
	Annual - Annuel	778.27	626.98	582.51	595.67	1,012.76	758.54	592.04	876.19	887.62
	2002											
	Quarter 1 - Trimestre 1	789.37	632.21	623.41	614.61	947.09	823.33	620.56	875.55	885.07
	Quarter 2 - Trimestre 2	794.36	702.44	598.84	664.63	858.04	984.46	637.86	912.34	867.83
	Quarter 3 - Trimestre 3	811.46	721.26	600.30	696.72	850.18	834.85	656.67	843.60	911.21
	Quarter 4 - Trimestre 4	800.45	693.21	607.48	706.53	773.99	848.00	660.87	807.11	910.93
	Annual - Annuel	799.16	685.82	607.69	673.58	849.65	864.31	644.51	856.61	894.36
	2003											
	Quarter 1 - Trimestre 1	789.80	674.81	584.79	651.51	770.51	926.39	624.76	859.33	895.97
	Quarter 2 - Trimestre 2	799.23	731.93	576.64	681.63	809.04	842.01	641.76	829.07	923.54
	Quarter 3 - Trimestre 3	796.45	755.52	622.11	641.47	802.46	935.66	641.70	872.61	870.79
	Quarter 4 - Trimestre 4	788.40	891.30	617.41	650.63	800.01	900.16	654.00	846.35	859.16
	Annual - Annuel	793.44	758.77	599.43	656.72	796.50	900.75	640.40	852.50	887.22
	2004											
	Quarter 1 - Trimestre 1	762.95	826.99	630.97	617.18	790.79	759.13	637.76	776.13	854.79
	Quarter 2 - Trimestre 2	762.95	764.32	644.05	692.66	807.70	736.34	678.33	774.55	824.27
	Quarter 3 - Trimestre 3	786.63	841.31	712.36	680.97	836.50	813.40	706.31	825.70	816.64
	Quarter 4 - Trimestre 4	771.17	948.80	674.67	673.80	854.54	789.44	691.16	829.86	792.53
	Annual - Annuel	771.02	839.33	664.66	665.28	824.72	775.04	677.53	802.72	821.00
	2005											
	Quarter 1 - Trimestre 1	809.00	944.90	686.92	619.23	880.77	1,004.92	672.81	939.67	811.41

Employment, earnings and hours, 2005
Statistics Canada - Cat. No. 72-002-XIB

Emploi, gains et durée du travail, 2005
Statistique Canada - n° 72-002-XIB au cat.

Table 12

Tableau 12

Quarterly and Annual Estimates of Average Weekly Hours by Size of Enterprise, for Hourly Paid Employees, for Selected Industries, Canada, Provinces and Territories (2001-2005).

Estimations trimestrielles et annuelles des heures hebdomadaires moyennes par taille d'entreprise, des salariés rémunérés à l'heure, pour une sélection d'industries, Canada, provinces et territoires (2001-2005).

In the first quarter of 2005, average hours for hourly paid employees stood at 31.2, a decrease of 0.7 hour compared to the same period in 2004. The decline was concentrated in the 300+ employee size group (-1.2hours), but average hours for the 0-49 and 50-299 groups also declined.

Au cours du premier trimestre de 2005, le nombre d'heures hebdomadaires moyennes des salariés rémunérés à l'heure était de 31,2 heures une baisse de 0,7 heure par rapport au à la même période en 2004. Les baisses du nombre d'heure ont été principalement dans le groupe de 300 salariés et plus (-1,2 heures), par contre les heures moyennes ont aussi diminué dans les groupes de 0-49 et de 50-299 salariés.

	Page
<u>Canada</u>	<u>415</u>
<u>Provinces and Territories / Provinces et territoires</u>	<u>422</u>

Table 12

Quarterly and Annual Estimates of Average Weekly Hours by Enterprise Size of Employment, for Hourly Paid Employees, for Selected Industries, Canada, Provinces and Territories.

Tableau 12

Estimations trimestrielles et annuelles des heures hebdomadaires moyennes par taille d'entreprise selon l'emploi, pour les salariés rémunérés à l'heure, pour une sélection d'industries, Canada, provinces et territoires.

NAICS 2002	Industry	Size - Taille										
		All Sizes - Toutes les tailles	0-4	5-19	20-49	50-99	100-299	300-499	500 +	0-49	50-299	300 +
SCIAN 2002	Industrie											
CANADA												
11	Forestry, logging & support - Foresterie, exploitation et soutien											
	2001											
	Quarter 1 - Trimestre 1	38.7	37.6	38.5	39.1	38.4	38.5	38.4	38.4	39.9
	Quarter 2 - Trimestre 2	38.8	37.8	38.3	39.0	39.3	38.7	38.4	39.0	39.4
	Quarter 3 - Trimestre 3	39.0	37.8	37.8	37.9	38.1	38.0	37.8	38.0	41.3
	Quarter 4 - Trimestre 4	38.4	37.4	37.7	38.1	38.1	38.3	37.7	38.2	40.2
	Annual - Annuel	38.8	37.6	38.1	38.5	38.5	38.4	38.1	38.4	40.4
	2002											
	Quarter 1 - Trimestre 1	38.5	38.1	38.7	38.9	38.8	38.8	38.5	38.8	38.3
	Quarter 2 - Trimestre 2	38.6	37.5	38.2	38.7	39.5	39.3	38.1	39.4	39.4
	Quarter 3 - Trimestre 3	38.7	38.3	38.8	39.1	38.8	39.7	38.7	39.2	38.2
	Quarter 4 - Trimestre 4	38.6	37.8	38.8	39.0	38.5	38.9	38.5	38.7	38.7
	Annual - Annuel	38.6	37.9	38.7	39.0	38.9	39.3	38.5	39.1	38.7
	2003											
	Quarter 1 - Trimestre 1	38.4	37.6	38.6	38.5	37.7	38.9	38.3	39.1	38.2	38.2	39.0
	Quarter 2 - Trimestre 2	35.9	35.2	35.5	36.0	36.1	36.4	37.2	36.4	35.5	36.2	36.5
	Quarter 3 - Trimestre 3	38.4	37.7	37.7	38.5	39.6	39.8	38.8	38.4	37.9	39.7	38.4
	Quarter 4 - Trimestre 4	38.6	37.4	38.4	38.9	39.4	40.0	42.8	39.1	38.2	39.7	39.4
	Annual - Annuel	37.9	37.0	37.7	38.1	38.5	39.0	38.7	38.1	37.5	38.7	38.2
	2004											
	Quarter 1 - Trimestre 1	39.5	38.0	39.4	39.5	39.4	41.3	42.3	40.7	38.9	40.3	40.9
	Quarter 2 - Trimestre 2	37.8	36.2	37.3	37.6	37.9	38.5	39.2	39.6	37.0	38.2	39.6
	Quarter 3 - Trimestre 3	36.4	35.4	35.8	36.1	37.5	37.7	38.0	36.4	35.8	37.6	36.7
	Quarter 4 - Trimestre 4	37.2	36.8	37.1	37.8	37.5	38.0	38.6	36.6	37.2	37.7	36.8
	Annual - Annuel	37.6	36.6	37.3	37.5	37.8	38.5	39.1	38.2	37.1	38.2	38.4
	2005											
	Quarter 1 - Trimestre 1	37.9	37.4	37.9	38.7	38.2	38.5	36.9	37.8	37.9	38.4	37.7
21	Mining & oil & gas extraction - Extraction minière et extraction de pétrole et de gaz											
	2001											
	Quarter 1 - Trimestre 1	41.0	40.5	40.6	40.6	40.9	41.1	41.1	41.1	40.6	41.0	41.1
	Quarter 2 - Trimestre 2	41.3	41.1	41.1	41.1	40.9	41.1	41.3	41.4	41.1	41.0	41.4
	Quarter 3 - Trimestre 3	41.5	41.4	41.1	41.2	41.0	41.2	41.8	41.8	41.2	41.1	41.8
	Quarter 4 - Trimestre 4	42.3	40.0	40.8	42.3	42.3	43.9	43.0	42.4	41.1	43.3	42.5
	Annual - Annuel	41.6	40.7	40.9	41.4	41.3	41.9	41.8	41.7	41.0	41.7	41.7
	2002											
	Quarter 1 - Trimestre 1	42.0	40.3	41.0	41.8	42.0	42.9	41.6	42.2	41.1	42.6	42.2
	Quarter 2 - Trimestre 2	42.2	40.4	41.0	42.4	42.5	42.3	41.5	42.5	41.3	42.4	42.4
	Quarter 3 - Trimestre 3	42.2	39.4	40.3	42.5	42.8	42.5	42.3	42.6	40.9	42.6	42.6
	Quarter 4 - Trimestre 4	42.3	40.4	40.9	42.5	42.6	42.6	41.5	42.7	41.4	42.6	42.6
	Annual - Annuel	42.2	40.1	40.8	42.3	42.5	42.6	41.7	42.5	41.2	42.5	42.4
	2003											
	Quarter 1 - Trimestre 1	42.8	42.9	42.6	42.4	42.4	42.4	42.4	43.0	42.6	42.4	42.9
	Quarter 2 - Trimestre 2	42.9	41.7	42.0	42.7	42.7	42.8	42.9	43.1	42.2	42.7	43.1
	Quarter 3 - Trimestre 3	43.3	42.0	42.5	42.7	43.1	43.4	43.3	43.6	42.5	43.3	43.5
	Quarter 4 - Trimestre 4	43.6	40.9	41.9	42.7	43.7	43.7	44.1	44.1	41.9	43.7	44.1
	Annual - Annuel	43.1	41.8	42.3	42.6	43.0	43.1	43.2	43.5	42.3	43.1	43.5
	2004											
	Quarter 1 - Trimestre 1	43.9	42.9	43.3	43.7	44.3	44.4	44.5	43.9	43.3	44.4	44.0
	Quarter 2 - Trimestre 2	37.6	37.5	37.5	37.9	37.6	37.9	37.8	37.6	37.6	37.8	37.6
	Quarter 3 - Trimestre 3	37.5	37.7	37.4	38.0	37.5	37.7	37.4	37.3	37.7	37.7	37.3
	Quarter 4 - Trimestre 4	39.3	40.2	39.4	40.0	39.3	39.2	38.7	39.2	39.8	39.3	39.1
	Annual - Annuel	39.8	39.8	39.6	40.1	39.9	40.1	39.6	39.8	39.8	40.0	39.8
	2005											
	Quarter 1 - Trimestre 1	43.1	43.0	42.9	44.1	43.6	43.3	42.8	43.0	43.3	43.4	43.0
22	Utilities - Services publics											
	2001											
	Quarter 1 - Trimestre 1	39.5	35.5	37.0	38.2	37.4	37.2	37.6	39.9	37.3	37.2	39.8
	Quarter 2 - Trimestre 2	38.9	35.3	36.3	37.7	37.9	38.7	37.5	39.1	36.8	38.5	39.1
	Quarter 3 - Trimestre 3	38.8	34.6	35.0	36.0	36.6	37.5	37.4	39.0	35.3	37.2	39.0
	Quarter 4 - Trimestre 4	38.7	34.1	34.8	35.9	36.1	36.8	37.4	39.1	35.2	36.6	39.0
	Annual - Annuel	39.0	34.9	35.8	36.9	37.0	37.5	37.5	39.3	36.1	37.4	39.2
	2002											
	Quarter 1 - Trimestre 1	39.2	33.4	33.5	32.8	33.0	30.8	31.1	40.5	33.1	31.4	40.2
	Quarter 2 - Trimestre 2	39.5	35.1	35.8	36.7	37.0	37.3	36.3	39.9	36.2	37.2	39.8
	Quarter 3 - Trimestre 3	39.8	35.8	35.9	36.3	36.6	37.0	36.5	40.3	36.1	36.9	40.2
	Quarter 4 - Trimestre 4	40.1	37.0	37.0	37.5	37.5	38.0	38.5	40.5	37.2	37.9	40.4
	Annual - Annuel	39.6	35.3	35.6	35.8	36.0	35.5	35.3	40.3	35.7	35.7	40.2
	2003											
	Quarter 1 - Trimestre 1	39.4	38.2	38.6	39.0	38.9	38.9	39.6	39.4	38.7	38.9	39.4

Table 12

Quarterly and Annual Estimates of Average Weekly Hours by Enterprise Size of Employment, for Hourly Paid Employees, for Selected Industries, Canada, Provinces and Territories.

(Continued - suite)

Tableau 12

Estimations trimestrielles et annuelles des heures hebdomadaires moyennes par taille d'entreprise selon l'emploi, pour les salariés rémunérés à l'heure, pour une sélection d'industries, Canada, provinces et territoires.

NAICS 2002	Industry	Size - Taille										
		All Sizes - Toutes les tailles	0-4	5-19	20-49	50-99	100-299	300-499	500 +	0-49	50-299	300 +
SCIAN 2002	Industrie											
CANADA												
22	Utilities - Services publics											
	2003											
	Quarter 2 - Trimestre 2	40.1	37.7	38.2	38.7	39.0	39.5	39.6	40.2	38.4	39.4	40.2
	Quarter 3 - Trimestre 3	39.1	33.8	35.0	36.4	36.8	37.6	39.3	39.5	35.6	37.4	39.5
	Quarter 4 - Trimestre 4	40.7	35.7	38.0	40.8	41.6	40.6	39.9	40.8	39.1	40.9	40.8
	Annual - Annuel	39.8	36.2	37.3	38.6	38.9	39.1	39.6	40.0	37.8	39.0	40.0
	2004											
	Quarter 1 - Trimestre 1	38.6	35.4	36.7	38.6	39.2	37.8	37.0	38.7	37.3	38.3	38.7
	Quarter 2 - Trimestre 2	40.0	37.9	38.7	39.8	40.7	40.1	39.6	40.0	39.1	40.3	40.0
	Quarter 3 - Trimestre 3	38.8	36.7	37.8	38.8	39.6	38.9	38.4	38.8	38.1	39.1	38.8
	Quarter 4 - Trimestre 4	39.7	37.4	38.3	39.0	39.6	39.0	40.3	39.8	38.5	39.1	39.8
	Annual - Annuel	39.3	36.9	37.9	39.1	39.8	39.0	38.9	39.3	38.3	39.2	39.3
	2005											
	Quarter 1 - Trimestre 1	38.8	36.4	37.8	38.2	38.9	37.9	38.5	38.9	37.8	38.2	38.9
23	Construction - Construction											
	2001											
	Quarter 1 - Trimestre 1	37.4	35.0	36.4	38.3	39.7	40.0	41.6	39.3	36.3	39.8	39.8
	Quarter 2 - Trimestre 2	37.3	35.4	36.4	38.0	38.9	39.5	40.2	39.0	36.5	39.2	39.2
	Quarter 3 - Trimestre 3	39.1	37.0	38.0	39.9	41.2	41.1	42.3	40.5	38.2	41.2	40.8
	Quarter 4 - Trimestre 4	38.4	37.0	37.8	39.0	39.8	40.2	40.8	39.3	37.8	40.0	39.6
	Annual - Annuel	38.1	36.2	37.2	38.8	40.0	40.3	41.3	39.6	37.3	40.1	39.9
	2002											
	Quarter 1 - Trimestre 1	36.5	34.2	35.6	37.3	38.2	39.4	41.1	37.8	35.6	38.8	38.3
	Quarter 2 - Trimestre 2	36.4	34.3	35.3	37.1	38.0	39.3	40.5	38.3	35.5	38.6	38.7
	Quarter 3 - Trimestre 3	37.2	35.3	36.2	37.6	38.6	39.4	39.9	39.7	36.3	39.0	39.7
	Quarter 4 - Trimestre 4	39.1	37.5	38.3	39.4	40.5	40.7	43.0	39.9	38.4	40.6	40.4
	Annual - Annuel	37.4	35.3	36.4	37.9	38.9	39.7	41.2	39.0	36.5	39.3	39.4
	2003											
	Quarter 1 - Trimestre 1	37.4	35.8	36.7	37.8	38.3	39.0	40.1	39.7	36.7	38.6	39.8
	Quarter 2 - Trimestre 2	37.5	36.1	36.7	37.6	38.3	39.1	39.1	39.8	36.8	38.7	39.7
	Quarter 3 - Trimestre 3	39.5	38.3	38.6	39.5	40.3	40.9	41.8	42.1	38.8	40.6	42.1
	Quarter 4 - Trimestre 4	38.0	36.4	37.1	38.0	38.8	39.5	41.1	40.4	37.2	39.1	40.6
	Annual - Annuel	38.2	36.7	37.3	38.3	39.0	39.7	40.7	40.6	37.4	39.3	40.6
	2004											
	Quarter 1 - Trimestre 1	37.0	35.7	36.3	37.2	37.6	38.3	38.7	39.6	36.4	37.9	39.5
	Quarter 2 - Trimestre 2	36.8	35.4	36.1	37.3	37.7	38.1	38.9	38.6	36.2	37.9	38.7
	Quarter 3 - Trimestre 3	39.6	37.8	38.3	39.9	40.7	41.4	43.4	42.7	38.6	41.0	42.9
	Quarter 4 - Trimestre 4	39.3	37.5	38.1	39.6	40.2	41.0	41.7	42.2	38.3	40.6	42.1
	Annual - Annuel	38.3	36.7	37.3	38.6	39.2	40.0	41.1	40.9	37.5	39.6	41.0
	2005											
	Quarter 1 - Trimestre 1	38.2	35.9	37.1	38.8	39.4	40.1	41.1	41.8	37.2	39.7	41.7
31-33	Manufacturing - Fabrication											
	2001											
	Quarter 1 - Trimestre 1	38.9	37.0	37.3	38.1	38.4	38.7	38.6	39.7	37.7	38.6	39.5
	Quarter 2 - Trimestre 2	39.0	37.4	37.6	38.3	38.7	38.7	38.8	39.6	37.9	38.7	39.5
	Quarter 3 - Trimestre 3	39.0	36.9	37.3	38.2	38.5	39.0	38.7	39.8	37.7	38.8	39.6
	Quarter 4 - Trimestre 4	38.9	37.6	37.6	38.4	38.6	38.8	38.7	39.5	38.0	38.7	39.4
	Annual - Annuel	38.9	37.2	37.5	38.2	38.5	38.8	38.7	39.7	37.8	38.7	39.5
	2002											
	Quarter 1 - Trimestre 1	39.0	37.5	37.6	38.4	38.6	38.9	38.8	39.7	38.0	38.8	39.6
	Quarter 2 - Trimestre 2	39.1	38.0	38.1	38.6	38.8	38.9	38.7	39.7	38.4	38.9	39.6
	Quarter 3 - Trimestre 3	39.2	37.7	38.0	38.6	38.7	38.9	39.1	39.8	38.3	38.9	39.7
	Quarter 4 - Trimestre 4	39.2	37.9	38.1	38.7	38.7	38.9	39.1	39.9	38.3	38.8	39.8
	Annual - Annuel	39.1	37.8	38.0	38.6	38.7	38.9	38.9	39.8	38.2	38.8	39.7
	2003											
	Quarter 1 - Trimestre 1	39.2	37.6	37.9	38.5	38.6	38.9	39.1	40.0	38.2	38.8	39.9
	Quarter 2 - Trimestre 2	39.1	37.7	38.0	38.5	38.7	38.9	39.2	39.8	38.2	38.8	39.7
	Quarter 3 - Trimestre 3	38.7	37.3	37.7	38.0	38.2	38.4	38.8	39.3	37.8	38.3	39.2
	Quarter 4 - Trimestre 4	38.7	37.3	37.6	38.0	38.2	38.4	38.7	39.4	37.8	38.3	39.3
	Annual - Annuel	38.9	37.5	37.8	38.3	38.4	38.7	39.0	39.6	38.0	38.6	39.5
	2004											
	Quarter 1 - Trimestre 1	38.9	37.3	37.6	38.2	38.3	38.6	38.9	39.7	37.9	38.5	39.6
	Quarter 2 - Trimestre 2	38.8	37.0	37.4	38.1	38.3	38.5	38.6	39.5	37.7	38.4	39.4
	Quarter 3 - Trimestre 3	38.3	36.5	36.9	37.7	37.9	38.1	38.3	39.0	37.3	38.0	38.9
	Quarter 4 - Trimestre 4	38.3	36.7	37.1	37.8	37.9	38.1	38.0	38.9	37.4	38.0	38.8
	Annual - Annuel	38.6	36.9	37.3	37.9	38.1	38.4	38.4	39.3	37.6	38.3	39.1
	2005											
	Quarter 1 - Trimestre 1	38.4	36.5	37.2	38.0	38.2	38.3	38.2	39.0	37.5	38.3	38.9

Table 12

Quarterly and Annual Estimates of Average Weekly Hours by Enterprise Size of Employment, for Hourly Paid Employees, for Selected Industries, Canada, Provinces and Territories.

(Continued - suite)

Tableau 12

Estimations trimestrielles et annuelles des heures hebdomadaires moyennes par taille d'entreprise selon l'emploi, pour les salariés rémunérés à l'heure, pour une sélection d'industries, Canada, provinces et territoires.

NAICS 2002	Industry	Size - Taille										
		All Sizes - Toutes les tailles	0-4	5-19	20-49	50-99	100-299	300-499	500 +	0-49	50-299	300 +
SCIAN 2002	Industrie											
CANADA												
41	Wholesale Trade - Commerce de gros											
	2001											
	Quarter 1 - Trimestre 1	35.3	34.6	34.9	35.1	35.4	35.4	35.8	35.8	34.9	35.4	35.8
	Quarter 2 - Trimestre 2	35.1	34.3	34.7	35.1	35.3	35.3	35.7	35.5	34.8	35.3	35.5
	Quarter 3 - Trimestre 3	34.8	34.2	34.5	34.7	34.9	34.9	35.5	35.3	34.5	34.9	35.3
	Quarter 4 - Trimestre 4	35.5	34.8	35.1	35.5	35.8	35.5	36.6	35.5	35.2	35.7	35.7
	Annual - Annuel	35.2	34.5	34.8	35.1	35.3	35.3	35.9	35.5	34.9	35.3	35.6
	2002											
	Quarter 1 - Trimestre 1	35.4	34.7	35.0	35.4	35.8	35.6	36.2	35.8	35.1	35.7	35.9
	Quarter 2 - Trimestre 2	35.3	34.5	34.8	35.2	35.4	35.4	35.8	35.7	34.9	35.4	35.7
	Quarter 3 - Trimestre 3	34.8	34.1	34.4	34.7	34.7	34.9	35.4	35.3	34.4	34.8	35.3
	Quarter 4 - Trimestre 4	35.4	34.9	35.1	35.3	35.3	35.5	36.0	35.8	35.1	35.4	35.8
	Annual - Annuel	35.2	34.5	34.8	35.1	35.3	35.3	35.9	35.6	34.9	35.3	35.7
	2003											
	Quarter 1 - Trimestre 1	35.4	35.2	35.3	35.3	35.4	35.6	36.3	35.5	35.3	35.5	35.6
	Quarter 2 - Trimestre 2	35.1	34.4	34.7	35.1	35.2	35.3	35.9	35.4	34.8	35.3	35.5
	Quarter 3 - Trimestre 3	34.1	33.1	33.6	34.0	34.0	34.4	35.0	34.7	33.7	34.2	34.7
	Quarter 4 - Trimestre 4	34.0	32.6	33.4	33.8	33.9	34.3	34.7	34.6	33.4	34.1	34.6
	Annual - Annuel	34.6	33.8	34.2	34.5	34.6	34.9	35.4	35.0	34.3	34.7	35.1
	2004											
	Quarter 1 - Trimestre 1	35.4	33.8	34.8	35.1	35.0	35.8	36.1	36.2	34.7	35.4	36.2
	Quarter 2 - Trimestre 2	35.6	34.0	34.9	35.5	35.5	35.9	36.4	36.4	35.0	35.7	36.4
	Quarter 3 - Trimestre 3	35.6	34.1	34.9	35.5	35.5	35.7	36.5	36.5	35.0	35.6	36.5
	Quarter 4 - Trimestre 4	35.6	34.3	35.1	35.5	35.3	36.0	36.1	36.2	35.1	35.7	36.2
	Annual - Annuel	35.5	34.1	34.9	35.4	35.3	35.8	36.3	36.3	35.0	35.6	36.3
	2005											
	Quarter 1 - Trimestre 1	34.0	33.1	33.7	33.8	33.7	34.2	35.0	34.4	33.6	34.0	34.5
44-45	Retail trade - Commerce de détail											
	2001											
	Quarter 1 - Trimestre 1	26.1	26.3	26.5	27.6	27.7	26.8	27.5	24.9	26.8	27.3	25.0
	Quarter 2 - Trimestre 2	26.1	26.6	26.8	27.8	27.7	27.0	26.3	24.8	27.1	27.4	24.9
	Quarter 3 - Trimestre 3	26.2	26.3	26.8	27.9	28.0	27.1	26.4	24.9	27.0	27.6	25.0
	Quarter 4 - Trimestre 4	26.2	26.9	27.0	28.0	28.0	27.2	25.8	24.8	27.2	27.6	24.8
	Annual - Annuel	26.2	26.5	26.8	27.8	27.8	27.0	26.5	24.8	27.0	27.5	24.9
	2002											
	Quarter 1 - Trimestre 1	26.3	27.0	26.9	27.7	27.9	26.9	26.5	25.0	27.1	27.5	25.1
	Quarter 2 - Trimestre 2	26.4	27.0	26.8	27.3	27.4	26.5	27.6	25.4	27.0	27.0	25.5
	Quarter 3 - Trimestre 3	26.6	27.1	27.1	27.8	27.7	27.0	27.1	25.5	27.3	27.4	25.5
	Quarter 4 - Trimestre 4	26.6	27.3	27.3	27.8	27.6	26.9	26.5	25.6	27.5	27.3	25.6
	Annual - Annuel	26.5	27.1	27.0	27.6	27.6	26.9	26.9	25.4	27.2	27.3	25.4
	2003											
	Quarter 1 - Trimestre 1	26.5	26.8	26.9	27.5	27.2	26.4	27.2	25.8	27.1	26.9	25.8
	Quarter 2 - Trimestre 2	27.5	27.5	27.7	28.3	28.4	27.4	27.5	27.1	27.8	28.0	27.1
	Quarter 3 - Trimestre 3	27.7	27.9	28.1	28.5	28.3	27.8	27.8	27.1	28.2	28.0	27.1
	Quarter 4 - Trimestre 4	27.3	28.1	28.1	28.1	27.8	27.5	27.1	26.4	28.1	27.7	26.4
	Annual - Annuel	27.3	27.6	27.7	28.1	27.9	27.3	27.4	26.6	27.8	27.6	26.6
	2004											
	Quarter 1 - Trimestre 1	26.8	27.2	27.2	27.4	26.9	26.8	27.1	26.4	27.2	26.9	26.4
	Quarter 2 - Trimestre 2	26.7	26.8	27.0	27.3	27.4	26.9	27.4	26.0	27.1	27.2	26.1
	Quarter 3 - Trimestre 3	26.7	26.7	26.8	27.2	27.5	27.1	27.3	26.3	26.9	27.3	26.4
	Quarter 4 - Trimestre 4	25.6	26.8	26.6	26.8	26.5	25.6	26.5	24.4	26.7	26.1	24.5
	Annual - Annuel	26.4	26.9	26.9	27.2	27.1	26.6	27.1	25.7	27.0	26.8	25.8
	2005											
	Quarter 1 - Trimestre 1	25.4	26.4	26.1	26.4	26.1	25.6	25.7	24.5	26.3	25.9	24.5
48-49	Transportation & warehousing - Transport et entreposage											
	2001											
	Quarter 1 - Trimestre 1	37.1	38.7	37.4	36.7	35.9	37.1	36.5	37.1	37.5	36.7	37.1
	Quarter 2 - Trimestre 2	37.6	38.6	37.4	36.5	36.0	36.6	36.6	38.2	37.4	36.4	38.1
	Quarter 3 - Trimestre 3	37.6	38.6	37.3	36.9	36.5	36.8	35.8	38.3	37.5	36.7	38.0
	Quarter 4 - Trimestre 4	37.4	38.7	37.3	36.7	36.5	37.1	36.8	37.7	37.4	36.9	37.6
	Annual - Annuel	37.4	38.6	37.3	36.7	36.2	36.9	36.4	37.8	37.4	36.7	37.7
	2002											
	Quarter 1 - Trimestre 1	37.9	40.7	38.5	36.8	36.7	36.9	37.7	38.0	38.4	36.8	38.0
	Quarter 2 - Trimestre 2	38.1	39.3	38.0	37.4	36.8	37.7	38.3	38.4	38.1	37.3	38.4
	Quarter 3 - Trimestre 3	38.4	39.4	38.2	38.1	37.6	38.1	38.6	38.5	38.5	37.9	38.5
	Quarter 4 - Trimestre 4	37.7	37.9	37.2	36.9	36.6	37.0	38.5	38.3	37.3	36.8	38.3
	Annual - Annuel	38.0	39.3	38.0	37.3	36.9	37.4	38.3	38.3	38.1	37.2	38.3
	2003											
	Quarter 1 - Trimestre 1	37.1	37.2	36.5	36.0	35.7	36.4	37.8	37.8	36.5	36.1	37.8
	Quarter 2 - Trimestre 2	36.4	36.1	35.7	35.4	35.3	35.8	36.7	37.3	35.7	35.6	37.2
	Quarter 3 - Trimestre 3	36.6	35.9	35.8	35.7	35.5	35.6	35.5	37.7	35.8	35.6	37.6

Table 12

Quarterly and Annual Estimates of Average Weekly Hours by Enterprise Size of Employment, for Hourly Paid Employees, for Selected Industries, Canada, Provinces and Territories.

(Continued - suite)

Tableau 12

Estimations trimestrielles et annuelles des heures hebdomadaires moyennes par taille d'entreprise selon l'emploi, pour les salariés rémunérés à l'heure, pour une sélection d'industries, Canada, provinces et territoires.

NAICS 2002	Industry	Size - Taille										
		All Sizes - Toutes les tailles	0-4	5-19	20-49	50-99	100-299	300-499	500 +	0-49	50-299	300 +
SCIAN 2002	Industrie											
CANADA												
48-49 Transportation & warehousing - Transport et entreposage												
	2003											
	Quarter 4 - Trimestre 4	36.3	35.3	35.0	34.9	34.8	35.2	35.9	38.0	35.1	35.0	37.8
	Annual - Annuel	36.6	36.1	35.7	35.5	35.3	35.7	36.4	37.7	35.7	35.6	37.6
	2004											
	Quarter 1 - Trimestre 1	36.3	35.0	34.7	34.4	34.4	35.3	36.2	38.3	34.7	34.9	38.1
	Quarter 2 - Trimestre 2	36.2	35.2	34.7	34.5	34.6	35.2	34.8	38.0	34.7	35.0	37.7
	Quarter 3 - Trimestre 3	37.8	36.4	36.2	36.0	36.3	36.9	36.5	39.5	36.2	36.6	39.3
	Quarter 4 - Trimestre 4	37.5	37.5	36.6	36.3	36.2	36.3	35.9	38.7	36.7	36.3	38.5
	Annual - Annuel	37.0	36.1	35.6	35.3	35.4	36.0	35.8	38.7	35.6	35.7	38.4
	2005											
	Quarter 1 - Trimestre 1	36.5	36.6	36.0	35.8	35.9	35.8	34.8	37.2	36.1	35.9	37.0
51 Information & cultural industries - Industrie de l'information et industrie culturelle												
	2001											
	Quarter 1 - Trimestre 1	30.5	26.4	26.9	28.0	28.3	28.2	29.8	32.0	27.1	28.2	31.9
	Quarter 2 - Trimestre 2	30.5	26.7	27.3	27.9	28.7	29.4	29.3	31.8	27.4	29.1	31.6
	Quarter 3 - Trimestre 3	30.4	26.3	27.0	27.8	28.5	29.2	30.0	31.8	27.2	28.9	31.6
	Quarter 4 - Trimestre 4	31.0	27.2	27.7	28.5	29.2	30.0	28.9	32.4	27.9	29.7	32.1
	Annual - Annuel	30.6	26.6	27.2	28.1	28.7	29.2	29.5	32.0	27.4	29.0	31.8
	2002											
	Quarter 1 - Trimestre 1	31.3	27.5	28.1	28.7	29.7	30.1	30.5	32.5	28.2	30.0	32.3
	Quarter 2 - Trimestre 2	31.3	27.7	28.1	28.8	29.3	30.0	29.9	32.6	28.3	29.7	32.4
	Quarter 3 - Trimestre 3	31.0	27.5	27.8	28.8	29.2	30.0	30.0	32.2	28.1	29.7	32.0
	Quarter 4 - Trimestre 4	30.6	28.3	28.0	28.3	28.7	29.0	29.6	31.7	28.2	28.9	31.5
	Annual - Annuel	31.0	27.7	28.0	28.6	29.2	29.8	30.0	32.3	28.2	29.6	32.1
	2003											
	Quarter 1 - Trimestre 1	30.1	27.6	27.6	27.9	28.2	28.5	30.0	31.3	27.7	28.4	31.2
	Quarter 2 - Trimestre 2	29.5	28.0	27.8	27.9	28.1	28.6	29.7	30.2	27.9	28.4	30.1
	Quarter 3 - Trimestre 3	29.4	28.3	27.7	27.6	27.6	27.8	29.5	30.2	27.8	27.8	30.2
	Quarter 4 - Trimestre 4	29.5	26.6	26.6	27.0	27.1	27.1	27.9	30.7	26.8	27.1	30.6
	Annual - Annuel	29.6	27.6	27.5	27.6	27.8	28.1	29.4	30.6	27.6	27.9	30.5
	2004											
	Quarter 1 - Trimestre 1	30.5	25.6	27.2	28.4	28.6	28.4	29.6	31.9	27.4	28.5	31.8
	Quarter 2 - Trimestre 2	31.6	26.4	28.2	29.0	29.5	30.3	29.8	33.3	28.1	30.0	33.1
	Quarter 3 - Trimestre 3	31.5	24.9	27.2	27.7	28.0	28.7	28.8	33.9	26.9	28.4	33.5
	Quarter 4 - Trimestre 4	33.3	25.7	27.4	28.5	28.6	29.5	29.5	36.3	27.5	29.1	35.8
	Annual - Annuel	31.7	25.7	27.5	28.4	28.7	29.2	29.4	33.8	27.5	29.0	33.5
	2005											
	Quarter 1 - Trimestre 1	33.7	27.4	28.7	29.5	30.1	30.6	29.3	36.0	28.7	30.4	35.6
52 Finance & insurance - Finance et assurances												
	2001											
	Quarter 1 - Trimestre 1	29.9	31.1	30.5	30.2	30.2	30.6	31.2	29.6	30.5	30.4	29.7
	Quarter 2 - Trimestre 2	29.3	30.5	30.3	29.7	29.5	29.6	30.2	29.0	30.1	29.6	29.0
	Quarter 3 - Trimestre 3	28.1	29.3	28.7	28.2	28.1	28.4	29.3	27.9	28.7	28.3	28.0
	Quarter 4 - Trimestre 4	27.4	28.1	28.1	27.8	27.8	27.9	28.2	27.1	28.0	27.8	27.1
	Annual - Annuel	28.7	29.8	29.4	29.0	28.9	29.2	29.7	28.4	29.3	29.0	28.5
	2002											
	Quarter 1 - Trimestre 1	27.4	28.4	28.3	27.9	27.8	28.2	28.6	27.1	28.2	28.0	27.1
	Quarter 2 - Trimestre 2	27.7	28.3	28.3	28.1	28.1	28.2	28.9	27.4	28.2	28.2	27.4
	Quarter 3 - Trimestre 3	27.0	29.0	28.2	27.6	27.7	27.7	28.4	26.6	28.1	27.7	26.6
	Quarter 4 - Trimestre 4	25.7	26.9	27.0	26.1	25.9	26.0	27.7	25.3	26.6	26.0	25.4
	Annual - Annuel	27.0	28.1	27.9	27.4	27.4	27.5	28.4	26.6	27.8	27.5	26.6
	2003											
	Quarter 1 - Trimestre 1	26.1	27.4	27.0	26.3	26.3	26.7	28.1	25.8	26.8	26.5	25.9
	Quarter 2 - Trimestre 2	28.0	29.4	29.2	28.5	28.4	28.5	29.4	27.5	29.0	28.5	27.6
	Quarter 3 - Trimestre 3	28.4	30.1	29.8	29.1	29.0	29.1	30.0	27.8	29.6	29.0	27.9
	Quarter 4 - Trimestre 4	28.2	30.1	29.7	28.9	28.9	29.0	30.1	27.6	29.5	29.0	27.8
	Annual - Annuel	27.7	29.3	29.0	28.2	28.2	28.4	29.4	27.2	28.8	28.3	27.3
	2004											
	Quarter 1 - Trimestre 1	28.9	29.7	29.3	28.7	29.1	29.6	30.7	28.7	29.2	29.4	28.8
	Quarter 2 - Trimestre 2	27.8	26.6	27.0	26.4	26.4	27.1	27.5	28.3	26.7	26.8	28.2
	Quarter 3 - Trimestre 3	26.5	26.0	26.3	25.7	25.6	26.2	26.8	26.7	26.0	26.0	26.7
	Quarter 4 - Trimestre 4	26.2	25.8	25.8	25.4	25.6	26.0	27.4	26.3	25.7	25.8	26.4
	Annual - Annuel	27.3	27.0	27.0	26.5	26.6	27.2	27.9	27.4	26.8	26.9	27.4
	2005											
	Quarter 1 - Trimestre 1	24.4	24.1	24.7	24.0	23.9	24.5	25.1	24.4	24.3	24.2	24.5

Table 12

Quarterly and Annual Estimates of Average Weekly Hours by Enterprise Size of Employment, for Hourly Paid Employees, for Selected Industries, Canada, Provinces and Territories.

(Continued - suite)

Tableau 12

Estimations trimestrielles et annuelles des heures hebdomadaires moyennes par taille d'entreprise selon l'emploi, pour les salariés rémunérés à l'heure, pour une sélection d'industries, Canada, provinces et territoires.

NAICS 2002	Industry	Size - Taille										
		All Sizes - Toutes les tailles	0-4	5-19	20-49	50-99	100-299	300-499	500 +	0-49	50-299	300 +
SCIAN 2002	Industrie											
CANADA												
53	Real estate & rental & leasing - Services immobiliers et services de location et de location à bail											
	2001											
	Quarter 1 - Trimestre 1	27.5	25.8	26.4	26.8	27.7	28.5	27.5	29.9	26.3	28.1	29.5
	Quarter 2 - Trimestre 2	27.7	27.0	27.1	27.5	27.9	28.6	27.7	28.5	27.2	28.3	28.4
	Quarter 3 - Trimestre 3	28.5	27.6	27.8	28.3	28.4	29.5	28.8	29.6	27.9	29.0	29.5
	Quarter 4 - Trimestre 4	27.7	26.8	27.4	27.7	27.4	28.6	27.5	28.6	27.3	28.1	28.4
	Annual - Annuel	27.9	26.9	27.2	27.6	27.9	28.8	27.9	29.2	27.2	28.4	29.0
	2002											
	Quarter 1 - Trimestre 1	28.2	27.4	27.4	28.0	28.1	29.0	29.3	29.3	27.6	28.6	29.3
	Quarter 2 - Trimestre 2	28.4	27.8	27.7	28.1	28.4	29.5	29.9	28.9	27.8	29.0	29.0
	Quarter 3 - Trimestre 3	28.3	27.7	27.7	27.9	28.1	28.9	29.1	29.3	27.7	28.5	29.2
	Quarter 4 - Trimestre 4	28.2	28.0	27.7	28.0	27.8	28.5	29.2	28.7	27.9	28.2	28.8
	Annual - Annuel	28.3	27.7	27.6	28.0	28.1	28.9	29.3	29.0	27.8	28.6	29.1
	2003											
	Quarter 1 - Trimestre 1	27.7	27.1	27.0	27.5	27.4	28.6	28.1	28.7	27.1	28.0	28.6
	Quarter 2 - Trimestre 2	27.9	27.0	27.0	27.8	27.6	28.5	28.2	29.1	27.2	28.1	29.0
	Quarter 3 - Trimestre 3	28.7	27.0	27.4	28.4	28.7	29.5	29.6	30.7	27.5	29.1	30.5
	Quarter 4 - Trimestre 4	29.0	28.3	28.0	29.0	29.3	29.3	30.5	30.0	28.4	29.3	30.1
	Annual - Annuel	28.3	27.3	27.3	28.2	28.2	28.9	29.0	29.6	27.5	28.6	29.6
	2004											
	Quarter 1 - Trimestre 1	30.4	30.0	29.3	29.9	30.1	30.9	32.0	31.5	29.7	30.6	31.5
	Quarter 2 - Trimestre 2	30.1	30.2	29.1	29.9	30.7	30.6	31.4	30.8	29.6	30.6	30.9
	Quarter 3 - Trimestre 3	32.1	32.0	30.9	32.0	32.3	32.3	32.6	33.1	31.5	32.3	33.0
	Quarter 4 - Trimestre 4	31.4	31.7	30.6	31.6	32.2	31.4	32.2	31.6	31.2	31.8	31.7
	Annual - Annuel	31.0	31.0	30.0	30.8	31.4	31.4	32.1	31.8	30.5	31.4	31.8
	2005											
	Quarter 1 - Trimestre 1	28.9	29.1	28.0	29.2	29.8	29.6	29.1	28.8	28.6	29.7	28.8
54	Professional, scientific & technical services - Services professionnels, scientifiques et techniques											
	2001											
	Quarter 1 - Trimestre 1	31.3	30.8	31.0	31.8	32.0	31.9	31.5	31.1	31.1	31.9	31.2
	Quarter 2 - Trimestre 2	31.4	30.8	30.9	32.0	32.2	32.2	32.2	31.4	31.1	32.2	31.5
	Quarter 3 - Trimestre 3	31.7	30.7	30.9	32.2	32.4	32.4	32.5	32.1	31.1	32.4	32.2
	Quarter 4 - Trimestre 4	31.7	30.6	30.9	32.3	32.4	32.3	33.9	31.9	31.1	32.3	32.3
	Annual - Annuel	31.5	30.7	30.9	32.1	32.3	32.2	32.5	31.6	31.1	32.2	31.8
	2002											
	Quarter 1 - Trimestre 1	31.4	30.7	30.6	31.7	32.2	31.9	33.3	31.7	30.9	32.0	32.0
	Quarter 2 - Trimestre 2	31.0	30.7	30.3	30.9	31.5	31.4	32.2	31.4	30.6	31.4	31.5
	Quarter 3 - Trimestre 3	31.5	31.2	30.9	31.4	31.8	31.6	32.3	31.9	31.1	31.7	32.0
	Quarter 4 - Trimestre 4	31.3	31.3	30.7	31.2	31.7	31.1	31.9	31.7	31.0	31.4	31.7
	Annual - Annuel	31.3	31.0	30.6	31.3	31.8	31.5	32.5	31.7	30.9	31.6	31.8
	2003											
	Quarter 1 - Trimestre 1	30.0	29.5	29.3	29.8	30.0	30.3	31.0	30.7	29.5	30.2	30.7
	Quarter 2 - Trimestre 2	31.7	30.8	30.9	31.6	32.2	32.3	32.0	32.6	31.0	32.2	32.5
	Quarter 3 - Trimestre 3	32.6	31.3	31.8	32.7	33.3	33.4	33.3	33.5	31.9	33.4	33.4
	Quarter 4 - Trimestre 4	32.6	31.0	32.1	32.9	33.3	33.6	33.4	33.2	31.9	33.5	33.2
	Annual - Annuel	31.7	30.7	31.0	31.7	32.2	32.4	32.5	32.5	31.1	32.3	32.5
	2004											
	Quarter 1 - Trimestre 1	34.0	32.4	33.4	34.2	34.9	35.0	35.7	34.4	33.3	34.9	34.6
	Quarter 2 - Trimestre 2	32.8	31.4	32.0	33.2	33.8	33.7	33.5	33.4	32.1	33.7	33.4
	Quarter 3 - Trimestre 3	33.6	31.6	32.8	33.9	34.7	34.8	34.2	34.4	32.7	34.8	34.4
	Quarter 4 - Trimestre 4	34.7	32.4	33.9	35.5	36.9	36.4	33.9	35.4	33.8	36.6	35.1
	Annual - Annuel	33.8	32.0	33.0	34.2	35.1	35.0	34.3	34.4	33.0	35.1	34.4
	2005											
	Quarter 1 - Trimestre 1	32.0	30.0	31.1	32.9	34.0	33.0	32.8	32.5	31.2	33.4	32.5
55	Management of companies & enterprises - Gestion de sociétés et d'entreprises											
	2001											
	Quarter 1 - Trimestre 1	33.8	35.2	34.6	34.2	34.3	34.1	34.7	34.2	32.3
	Quarter 2 - Trimestre 2	33.9	36.0	34.6	33.8	34.5	33.9	34.9	34.1	32.3
	Quarter 3 - Trimestre 3	34.1	36.8	34.9	34.2	34.7	33.5	35.4	33.9	32.5
	Quarter 4 - Trimestre 4	34.2	37.2	34.7	34.3	34.6	33.2	35.5	33.7	32.8
	Annual - Annuel	34.0	36.3	34.7	34.2	34.5	33.6	35.1	33.9	32.5
	2002											
	Quarter 1 - Trimestre 1	34.3	36.6	34.8	34.4	34.0	33.8	35.3	33.9	33.3
	Quarter 2 - Trimestre 2	34.6	39.1	35.0	34.1	33.5	33.0	36.2	33.2	33.2
	Quarter 3 - Trimestre 3	34.4	38.0	34.7	34.3	33.5	33.6	35.8	33.5	33.0
	Quarter 4 - Trimestre 4	33.9	36.7	34.4	34.0	33.2	33.3	35.1	33.2	32.6
	Annual - Annuel	34.3	37.6	34.7	34.2	33.5	33.4	35.6	33.5	33.0

Table 12

Quarterly and Annual Estimates of Average Weekly Hours by Enterprise Size of Employment, for Hourly Paid Employees, for Selected Industries, Canada, Provinces and Territories.

(Continued - suite)

Tableau 12

Estimations trimestrielles et annuelles des heures hebdomadaires moyennes par taille d'entreprise selon l'emploi, pour les salariés rémunérés à l'heure, pour une sélection d'industries, Canada, provinces et territoires.

NAICS 2002	Industry	Size - Taille										
		All Sizes - Toutes les tailles	0-4	5-19	20-49	50-99	100-299	300-499	500 +	0-49	50-299	300 +
SCIAN 2002	Industrie											
CANADA												
55	Management of companies & enterprises - Gestion de sociétés et d'entreprises											
	2003											
	Quarter 1 - Trimestre 1	33.6	34.6	34.1	34.2	33.5	33.7	32.8	32.9	34.3	33.6	32.9
	Quarter 2 - Trimestre 2	34.2	36.2	34.5	34.1	33.4	33.6	33.5	33.8	35.0	33.5	33.7
	Quarter 3 - Trimestre 3	36.7	38.3	37.0	36.8	36.3	36.1	35.7	36.1	37.4	36.2	36.1
	Quarter 4 - Trimestre 4	33.7	35.1	34.0	33.9	33.8	33.3	32.6	33.2	34.3	33.5	33.1
	Annual - Annuel	34.6	36.0	34.9	34.7	34.3	34.2	33.6	34.0	35.3	34.2	33.9
	2004											
	Quarter 1 - Trimestre 1	32.6	33.7	32.9	32.7	32.3	32.5	31.4	32.1	33.1	32.4	32.0
	Quarter 2 - Trimestre 2	30.0	31.2	30.4	30.3	29.6	29.4	28.2	29.6	30.6	29.5	29.4
	Quarter 3 - Trimestre 3	28.1	29.1	28.5	28.2	27.7	27.7	26.9	27.9	28.6	27.7	27.8
	Quarter 4 - Trimestre 4	28.9	31.6	29.4	28.2	27.8	27.6	27.4	28.6	29.8	27.7	28.5
	Annual - Annuel	29.7	31.3	30.1	29.6	29.2	29.0	28.3	29.4	30.4	29.1	29.2
	2005											
	Quarter 1 - Trimestre 1	26.3	28.3	26.7	25.7	24.9	25.6	25.1	26.1	27.0	25.3	26.0
56	Admin. & support, waste managemt. & remediation services - Services admin., soutien, gestion des déchets, assainissem.											
	2001											
	Quarter 1 - Trimestre 1	29.4	29.1	28.9	29.6	29.6	29.8	29.2	29.4	29.2	29.8	29.4
	Quarter 2 - Trimestre 2	29.4	29.4	29.1	29.9	29.6	29.4	29.0	29.5	29.4	29.5	29.4
	Quarter 3 - Trimestre 3	29.5	28.9	29.0	29.7	29.7	29.6	29.5	29.6	29.2	29.6	29.6
	Quarter 4 - Trimestre 4	29.7	29.4	29.4	29.9	29.8	29.9	29.7	29.7	29.5	29.9	29.7
	Annual - Annuel	29.5	29.2	29.1	29.8	29.7	29.7	29.3	29.6	29.3	29.7	29.5
	2002											
	Quarter 1 - Trimestre 1	29.8	29.6	29.3	29.8	29.9	30.1	30.1	30.0	29.5	30.0	30.0
	Quarter 2 - Trimestre 2	29.9	29.2	29.0	29.6	29.5	30.1	30.3	30.4	29.3	29.9	30.4
	Quarter 3 - Trimestre 3	30.2	29.5	29.5	29.9	30.1	30.5	30.8	30.7	29.6	30.3	30.7
	Quarter 4 - Trimestre 4	30.5	30.2	29.8	30.2	30.4	30.7	30.8	30.7	30.0	30.6	30.8
	Annual - Annuel	30.1	29.6	29.4	29.9	30.0	30.4	30.5	30.5	29.6	30.2	30.5
	2003											
	Quarter 1 - Trimestre 1	30.4	29.8	29.7	30.0	30.3	30.7	31.1	30.6	29.8	30.6	30.7
	Quarter 2 - Trimestre 2	31.9	32.5	32.2	32.1	31.7	32.1	32.0	31.4	32.2	32.0	31.5
	Quarter 3 - Trimestre 3	32.0	32.2	32.1	32.0	32.0	32.0	32.2	31.9	32.1	32.0	32.0
	Quarter 4 - Trimestre 4	31.2	31.1	31.0	31.1	31.0	31.4	31.3	31.2	31.1	31.2	31.2
	Annual - Annuel	31.4	31.5	31.3	31.3	31.3	31.6	31.6	31.3	31.4	31.5	31.4
	2004											
	Quarter 1 - Trimestre 1	31.3	30.4	30.2	30.8	31.2	31.6	31.9	31.7	30.5	31.5	31.8
	Quarter 2 - Trimestre 2	31.6	30.7	30.8	31.5	31.7	31.9	32.3	31.9	31.0	31.9	31.9
	Quarter 3 - Trimestre 3	31.3	30.7	30.8	31.3	31.4	31.5	31.8	31.5	30.9	31.5	31.6
	Quarter 4 - Trimestre 4	30.7	31.1	31.0	31.0	30.8	30.6	30.8	30.4	31.1	30.7	30.4
	Annual - Annuel	31.2	30.7	30.7	31.2	31.3	31.4	31.7	31.4	30.9	31.4	31.4
	2005											
	Quarter 1 - Trimestre 1	30.3	30.3	30.2	30.5	30.5	30.5	30.8	30.2	30.3	30.5	30.2
62	Health care & social assistance - Soins de santé et assistance sociale											
	2001											
	Quarter 1 - Trimestre 1	28.9	29.8	28.4	28.1	28.2	28.4	28.1	29.2	28.8	28.3	29.1
	Quarter 2 - Trimestre 2	28.8	30.1	28.6	27.9	27.9	28.0	28.0	29.2	28.9	28.0	29.1
	Quarter 3 - Trimestre 3	28.7	29.9	28.6	28.0	28.0	28.0	28.0	29.0	28.8	28.0	28.9
	Quarter 4 - Trimestre 4	28.6	30.0	28.5	28.0	27.9	27.9	27.8	28.9	28.8	27.9	28.8
	Annual - Annuel	28.8	29.9	28.5	28.0	28.0	28.1	28.0	29.1	28.8	28.0	29.0
	2002											
	Quarter 1 - Trimestre 1	28.7	30.1	28.8	28.2	28.0	28.0	27.9	28.9	29.0	28.0	28.8
	Quarter 2 - Trimestre 2	28.8	30.1	28.3	27.6	27.7	28.1	28.1	29.2	28.6	28.0	29.0
	Quarter 3 - Trimestre 3	29.1	29.8	28.3	27.9	28.2	28.3	28.5	29.7	28.6	28.3	29.5
	Quarter 4 - Trimestre 4	29.3	28.6	27.5	27.4	27.7	28.3	28.9	30.3	27.8	28.1	30.2
	Annual - Annuel	29.0	29.6	28.2	27.7	27.9	28.2	28.3	29.5	28.5	28.1	29.4
	2003											
	Quarter 1 - Trimestre 1	29.9	28.3	27.3	27.1	27.6	28.5	29.3	31.5	27.5	28.2	31.3
	Quarter 2 - Trimestre 2	29.6	28.2	28.0	28.2	28.5	29.2	29.6	30.5	28.1	29.0	30.4
	Quarter 3 - Trimestre 3	29.3	29.0	28.5	28.4	28.5	29.1	29.5	29.7	28.6	28.9	29.7
	Quarter 4 - Trimestre 4	28.5	29.2	28.4	28.0	28.1	28.8	28.9	28.4	28.5	28.5	28.5
	Annual - Annuel	29.3	28.7	28.1	27.9	28.2	28.9	29.3	30.0	28.2	28.6	30.0
	2004											
	Quarter 1 - Trimestre 1	29.0	29.0	28.7	28.8	28.3	28.6	28.8	29.2	28.8	28.5	29.1
	Quarter 2 - Trimestre 2	28.8	27.8	27.3	27.9	27.9	28.2	29.0	29.5	27.6	28.1	29.4
	Quarter 3 - Trimestre 3	28.8	28.2	27.7	28.2	27.9	28.2	28.8	29.2	28.0	28.1	29.2
	Quarter 4 - Trimestre 4	28.6	28.7	28.5	29.1	28.4	28.4	28.7	28.5	28.7	28.4	28.5
	Annual - Annuel	28.8	28.4	28.1	28.5	28.1	28.4	28.8	29.1	28.3	28.3	29.1

Table 12

Quarterly and Annual Estimates of Average Weekly Hours by Enterprise Size of Employment, for Hourly Paid Employees, for Selected Industries, Canada, Provinces and Territories.

(Continued - suite)

Tableau 12

Estimations trimestrielles et annuelles des heures hebdomadaires moyennes par taille d'entreprise selon l'emploi, pour les salariés rémunérés à l'heure, pour une sélection d'industries, Canada, provinces et territoires.

NAICS 2002	Industry	Size - Taille										
		All Sizes - Toutes les tailles	0-4	5-19	20-49	50-99	100-299	300-499	500 +	0-49	50-299	300 +
SCIAN 2002	Industrie											
CANADA												
62	Health care & social assistance - Soins de santé et assistance sociale											
	2005											
	Quarter 1 - Trimestre 1	28.1	27.5	27.6	28.5	28.0	28.0	28.4	28.3	27.8	28.0	28.3
71	Arts, entertainment & recreation - Arts, spectacles et loisirs											
	2001											
	Quarter 1 - Trimestre 1	24.4	23.8	22.1	21.3	22.5	22.9	23.7	28.2	22.1	22.7	27.4
	Quarter 2 - Trimestre 2	24.3	23.5	22.8	22.8	23.3	23.8	24.3	27.3	22.9	23.5	26.8
	Quarter 3 - Trimestre 3	24.7	23.6	22.8	23.0	23.6	24.2	25.0	28.3	23.0	23.9	27.6
	Quarter 4 - Trimestre 4	24.8	24.3	23.1	22.8	24.0	24.4	24.1	28.2	23.1	24.2	27.4
	Annual - Annuel	24.5	23.8	22.7	22.6	23.4	23.8	24.3	28.0	22.8	23.7	27.3
	2002											
	Quarter 1 - Trimestre 1	24.9	24.7	23.4	22.9	24.3	24.1	23.9	27.5	23.4	24.2	26.7
	Quarter 2 - Trimestre 2	25.1	24.4	23.5	23.4	24.4	24.7	24.9	28.1	23.6	24.6	27.6
	Quarter 3 - Trimestre 3	25.6	24.6	24.0	24.0	24.5	25.4	25.6	28.9	24.1	25.0	28.4
	Quarter 4 - Trimestre 4	25.6	25.4	24.0	23.6	24.3	24.9	25.0	28.5	24.1	24.6	28.0
	Annual - Annuel	25.3	24.8	23.8	23.5	24.4	24.8	24.7	28.3	23.8	24.6	27.6
	2003											
	Quarter 1 - Trimestre 1	25.4	25.3	24.0	23.6	24.0	24.5	24.7	27.8	24.0	24.3	27.2
	Quarter 2 - Trimestre 2	27.1	26.9	25.6	25.4	26.2	26.6	27.8	29.7	25.7	26.4	29.4
	Quarter 3 - Trimestre 3	26.9	26.5	25.5	25.2	25.9	26.5	27.6	29.5	25.5	26.2	29.2
	Quarter 4 - Trimestre 4	23.2	23.2	21.2	20.7	21.3	22.1	23.5	27.0	21.3	21.7	26.4
	Annual - Annuel	25.7	25.4	24.1	23.8	24.5	25.0	25.8	28.5	24.2	24.8	28.0
	2004											
	Quarter 1 - Trimestre 1	23.1	23.5	21.3	20.4	21.1	21.9	22.8	26.1	21.3	21.6	25.5
	Quarter 2 - Trimestre 2	23.9	23.9	22.2	21.9	22.5	23.5	24.1	26.9	22.3	23.0	26.4
	Quarter 3 - Trimestre 3	25.9	25.5	24.3	24.1	24.5	25.3	25.9	29.2	24.4	24.9	28.7
	Quarter 4 - Trimestre 4	24.5	24.8	22.6	22.1	22.8	23.6	24.6	28.0	22.7	23.3	27.5
	Annual - Annuel	24.4	24.4	22.7	22.3	22.9	23.7	24.2	27.5	22.8	23.3	27.0
	2005											
	Quarter 1 - Trimestre 1	24.4	25.3	23.0	22.1	23.2	23.3	23.8	26.8	23.0	23.3	26.3
72	Accommodation & food services - Hébergement et services de restauration											
	2001											
	Quarter 1 - Trimestre 1	24.7	24.7	23.6	23.8	24.5	25.3	27.8	26.7	23.8	24.9	26.9
	Quarter 2 - Trimestre 2	24.9	25.6	24.0	23.9	24.5	25.6	27.4	26.8	24.1	25.0	26.9
	Quarter 3 - Trimestre 3	24.9	25.0	23.9	24.0	24.7	25.4	27.0	26.9	24.1	25.1	26.9
	Quarter 4 - Trimestre 4	25.0	25.4	24.2	24.5	24.9	25.3	27.0	26.5	24.4	25.1	26.6
	Annual - Annuel	24.9	25.2	23.9	24.1	24.7	25.4	27.3	26.7	24.1	25.0	26.8
	2002											
	Quarter 1 - Trimestre 1	25.1	25.3	24.3	24.4	24.8	25.4	27.0	26.7	24.5	25.1	26.7
	Quarter 2 - Trimestre 2	25.7	26.5	25.3	24.9	24.7	25.6	27.7	28.3	25.2	25.1	28.2
	Quarter 3 - Trimestre 3	26.0	26.7	25.5	25.2	25.1	25.8	28.5	28.5	25.5	25.4	28.5
	Quarter 4 - Trimestre 4	25.5	26.2	25.0	24.8	24.5	25.5	27.8	27.9	25.0	24.9	27.9
	Annual - Annuel	25.6	26.2	25.0	24.8	24.8	25.6	27.8	27.9	25.1	25.1	27.8
	2003											
	Quarter 1 - Trimestre 1	25.2	26.0	24.5	24.2	23.6	25.2	28.0	28.3	24.5	24.3	28.3
	Quarter 2 - Trimestre 2	25.5	26.8	25.2	24.5	23.9	25.3	28.4	28.5	25.1	24.5	28.5
	Quarter 3 - Trimestre 3	27.2	28.5	27.0	26.2	25.6	26.8	30.9	30.2	26.8	26.1	30.3
	Quarter 4 - Trimestre 4	26.5	27.5	26.0	25.6	25.1	26.3	30.0	28.9	26.0	25.6	29.1
	Annual - Annuel	26.1	27.2	25.7	25.1	24.5	25.9	29.3	29.0	25.6	25.1	29.0
	2004											
	Quarter 1 - Trimestre 1	25.6	26.5	25.1	24.7	24.3	25.3	27.3	28.4	25.1	24.7	28.2
	Quarter 2 - Trimestre 2	26.0	26.4	25.1	25.5	25.5	26.2	27.6	28.0	25.4	25.8	27.9
	Quarter 3 - Trimestre 3	27.1	27.5	26.2	26.5	26.6	27.2	28.5	29.0	26.5	26.9	28.9
	Quarter 4 - Trimestre 4	25.8	26.9	24.7	25.0	25.2	25.9	27.3	28.2	25.1	25.5	28.1
	Annual - Annuel	26.1	26.9	25.3	25.5	25.4	26.2	27.7	28.4	25.5	25.7	28.3
	2005											
	Quarter 1 - Trimestre 1	25.3	25.7	24.2	24.6	24.6	25.3	27.0	27.9	24.5	24.9	27.8
81	Other services (except public administration) - Autres services, sauf les administrations publiques											
	2001											
	Quarter 1 - Trimestre 1	29.7	30.2	30.2	29.2	28.9	27.8	27.1	30.9	30.0	28.3	30.0
	Quarter 2 - Trimestre 2	29.7	30.2	30.3	29.1	28.7	27.7	26.7	30.5	30.1	28.1	29.6
	Quarter 3 - Trimestre 3	29.4	30.0	30.0	28.9	28.3	27.3	26.6	30.6	29.8	27.7	29.6
	Quarter 4 - Trimestre 4	29.5	30.0	30.1	28.7	28.3	26.7	25.4	32.3	29.8	27.4	30.5
	Annual - Annuel	29.6	30.1	30.2	29.0	28.5	27.4	26.4	31.0	29.9	27.9	30.0
	2002											
	Quarter 1 - Trimestre 1	29.6	30.4	30.2	28.7	27.8	26.4	25.2	32.2	30.0	27.0	30.7

Table 12

Quarterly and Annual Estimates of Average Weekly Hours by Enterprise Size of Employment, for Hourly Paid Employees, for Selected Industries, Canada, Provinces and Territories.

(Continued - suite)

Tableau 12

Estimations trimestrielles et annuelles des heures hebdomadaires moyennes par taille d'entreprise selon l'emploi, pour les salariés rémunérés à l'heure, pour une sélection d'industries, Canada, provinces et territoires.

NAICS 2002	Industry	Size - Taille										
		All Sizes - Toutes les tailles	0-4	5-19	20-49	50-99	100-299	300-499	500 +	0-49	50-299	300 +
SCIAN 2002	Industrie											
CANADA												
81	Other services (except public administration) - Autres services, sauf les administrations publiques											
	2002											
	Quarter 2 - Trimestre 2	29.7	30.7	30.4	28.6	27.7	26.3	25.6	32.4	30.1	27.0	30.9
	Quarter 3 - Trimestre 3	29.8	30.8	30.4	28.7	27.6	26.4	26.8	32.0	30.2	27.0	31.1
	Quarter 4 - Trimestre 4	29.9	31.0	30.8	28.9	28.0	27.3	26.6	30.2	30.5	27.7	29.4
	Annual - Annuel	29.8	30.7	30.5	28.7	27.8	26.6	26.0	31.7	30.2	27.2	30.5
	2003											
	Quarter 1 - Trimestre 1	29.7	30.7	30.6	28.9	28.2	27.5	26.8	30.1	30.3	27.8	29.4
	Quarter 2 - Trimestre 2	30.9	31.7	31.6	30.0	29.4	28.7	28.6	31.4	31.3	29.0	30.8
	Quarter 3 - Trimestre 3	31.1	31.9	31.9	30.4	29.4	29.3	28.3	31.6	31.6	29.3	31.0
	Quarter 4 - Trimestre 4	30.9	32.0	32.0	30.2	29.1	28.6	28.3	30.7	31.6	28.8	30.3
	Annual - Annuel	30.7	31.6	31.5	29.9	29.0	28.5	28.0	31.0	31.2	28.8	30.4
	2004											
	Quarter 1 - Trimestre 1	31.3	32.3	32.4	30.6	29.3	28.6	27.4	31.5	32.0	28.9	30.7
	Quarter 2 - Trimestre 2	30.4	31.0	31.3	30.0	28.9	28.0	26.9	30.8	31.0	28.4	29.9
	Quarter 3 - Trimestre 3	32.1	32.4	32.7	31.9	30.8	30.5	28.8	32.8	32.5	30.6	32.0
	Quarter 4 - Trimestre 4	31.5	31.8	32.1	31.3	30.1	29.5	29.3	32.7	31.8	29.8	32.1
	Annual - Annuel	31.3	31.9	32.1	30.9	29.7	29.1	28.0	31.9	31.8	29.4	31.2
	2005											
	Quarter 1 - Trimestre 1	30.3	31.1	31.3	30.0	28.2	27.3	25.0	31.0	31.0	27.7	29.9
11-91N	Industrial aggregate (excluding unclassified) - Ensemble des industries sauf les entreprises non classifiées											
	2001											
	Quarter 1 - Trimestre 1	31.5	30.6	29.8	30.6	31.5	32.4	32.7	32.3	30.2	32.0	32.3
	Quarter 2 - Trimestre 2	31.6	30.8	30.1	30.7	31.4	32.3	32.7	32.3	30.5	31.9	32.3
	Quarter 3 - Trimestre 3	31.7	31.0	30.3	31.0	31.7	32.5	32.7	32.4	30.7	32.1	32.4
	Quarter 4 - Trimestre 4	31.7	31.3	30.4	31.1	31.7	32.4	32.6	32.1	30.8	32.1	32.2
	Annual - Annuel	31.6	30.9	30.2	30.9	31.6	32.4	32.7	32.3	30.6	32.0	32.3
	2002											
	Quarter 1 - Trimestre 1	31.6	31.0	30.2	30.9	31.4	32.4	32.6	32.3	30.6	32.0	32.3
	Quarter 2 - Trimestre 2	31.8	31.1	30.4	30.9	31.2	32.4	33.0	32.6	30.7	31.8	32.7
	Quarter 3 - Trimestre 3	32.0	31.3	30.7	31.2	31.4	32.6	33.5	32.8	31.0	32.1	32.9
	Quarter 4 - Trimestre 4	32.0	31.5	30.9	31.2	31.4	32.5	33.5	32.8	31.1	32.0	32.9
	Annual - Annuel	31.9	31.2	30.6	31.0	31.4	32.5	33.2	32.6	30.9	32.0	32.7
	2003											
	Quarter 1 - Trimestre 1	31.8	30.8	30.3	30.6	30.8	32.3	33.4	33.0	30.5	31.6	33.0
	Quarter 2 - Trimestre 2	32.3	31.4	31.0	31.2	31.5	32.9	33.8	33.2	31.2	32.2	33.3
	Quarter 3 - Trimestre 3	32.5	32.1	31.6	31.8	31.8	33.1	34.0	33.1	31.8	32.5	33.2
	Quarter 4 - Trimestre 4	31.9	31.4	31.0	31.1	31.2	32.6	33.5	32.4	31.1	32.0	32.5
	Annual - Annuel	32.1	31.4	31.0	31.2	31.3	32.7	33.7	32.9	31.1	32.1	33.0
	2004											
	Quarter 1 - Trimestre 1	31.9	31.2	30.6	30.9	30.9	32.6	33.3	32.7	30.8	31.8	32.8
	Quarter 2 - Trimestre 2	31.7	30.7	30.2	30.9	31.4	32.5	33.2	32.5	30.6	32.0	32.5
	Quarter 3 - Trimestre 3	32.2	31.6	31.1	31.7	32.0	33.1	33.6	32.6	31.4	32.6	32.7
	Quarter 4 - Trimestre 4	31.7	31.7	30.8	31.4	31.7	32.6	33.1	31.8	31.2	32.2	32.0
	Annual - Annuel	31.9	31.3	30.7	31.2	31.5	32.7	33.3	32.4	31.0	32.2	32.5
	2005											
	Quarter 1 - Trimestre 1	31.2	30.6	30.1	30.8	31.1	32.1	32.7	31.5	30.4	31.7	31.6
NEWFOUNDLAND AND LABRADOR - TERRE-NEUVE ET LABRADOR												
23	Construction - Construction											
	2001											
	Quarter 1 - Trimestre 1	34.9	33.9	35.3	36.0	34.9
	Quarter 2 - Trimestre 2	35.2	34.5	35.5	36.6	35.4
	Quarter 3 - Trimestre 3	36.6	36.0	36.3	38.0	36.6
	Quarter 4 - Trimestre 4	36.8	36.2	36.8	38.0	36.9
	Annual - Annuel	36.0	35.3	36.1	37.5	36.1
	2002											
	Quarter 1 - Trimestre 1	33.3	33.1	34.7	34.7	34.1	32.1	29.3
	Quarter 2 - Trimestre 2	33.4	32.5	33.4	36.3	33.6	34.8	30.0
	Quarter 3 - Trimestre 3	34.9	34.0	34.9	36.7	35.1	35.3	32.2
	Quarter 4 - Trimestre 4	36.2	34.9	36.4	37.7	36.3	36.3	35.5
	Annual - Annuel	34.7	33.7	34.9	36.7	34.9	35.1	31.7
	2003											
	Quarter 1 - Trimestre 1	35.3	34.3	35.0	35.9	35.2	40.9	34.8	37.9	38.6
	Quarter 2 - Trimestre 2	34.5	33.3	34.1	35.3	35.0	38.3	34.1	36.5	37.2
	Quarter 3 - Trimestre 3	36.6	35.5	36.1	37.3	37.0	37.8	36.3	37.4	40.9
	Quarter 4 - Trimestre 4	34.5	33.1	34.1	35.5	35.2	35.9	34.1	35.5	38.6

Table 12

Quarterly and Annual Estimates of Average Weekly Hours by Enterprise Size of Employment, for Hourly Paid Employees, for Selected Industries, Canada, Provinces and Territories.

(Continued - suite)

Tableau 12

Estimations trimestrielles et annuelles des heures hebdomadaires moyennes par taille d'entreprise selon l'emploi, pour les salariés rémunérés à l'heure, pour une sélection d'industries, Canada, provinces et territoires.

NAICS 2002	Industry	Size - Taille										
		All Sizes - Toutes les tailles	0-4	5-19	20-49	50-99	100-299	300-499	500 +	0-49	50-299	300 +
SCIAN 2002	Industrie											
NEWFOUNDLAND AND LABRADOR - TERRE-NEUVE ET LABRADOR												
23	Construction - Construction											
	2003											
	Annual - Annuel	35.3	34.1	34.9	36.2	35.9	37.8	34.9	36.8	38.9
	2004											
	Quarter 1 - Trimestre 1	34.3	33.1	33.8	35.1	33.7	35.9	38.0
	Quarter 2 - Trimestre 2	35.9	35.3	35.3	36.8	35.6	37.3	38.6
	Quarter 3 - Trimestre 3	38.0	37.1	36.9	38.4	37.3	41.0	41.8
	Quarter 4 - Trimestre 4	37.6	36.4	36.5	38.2	36.9	40.1	40.2
	Annual - Annuel	36.8	35.7	35.9	37.6	36.2	39.1	39.9
	2005											
	Quarter 1 - Trimestre 1	35.9	34.3	34.8	35.2	34.7	40.4	38.8
31-33	Manufacturing - Fabrication											
	2001											
	Quarter 1 - Trimestre 1	36.9	37.2	36.8	38.0	36.9	35.0	37.3	35.6	37.2
	Quarter 2 - Trimestre 2	35.6	37.0	36.8	37.9	35.7	34.5	37.2	34.8	35.5
	Quarter 3 - Trimestre 3	36.3	37.8	36.7	37.3	35.3	36.7	37.1	36.3	36.1
	Quarter 4 - Trimestre 4	36.3	37.7	37.2	36.0	39.0	37.6	36.8	38.1	35.7
	Annual - Annuel	36.2	37.4	36.9	37.2	36.7	36.0	37.1	36.2	36.0
	2002											
	Quarter 1 - Trimestre 1	36.8	39.0	36.6	37.7	37.4	34.5	37.4	35.7	36.8
	Quarter 2 - Trimestre 2	36.7	37.1	36.7	38.4	36.3	35.6	37.4	35.8	36.8
	Quarter 3 - Trimestre 3	36.7	36.9	36.6	36.8	41.3	36.5	36.7	38.1	36.4
	Quarter 4 - Trimestre 4	36.9	37.0	36.4	37.0	37.1	37.3	36.7	37.2	36.9
	Annual - Annuel	36.8	37.5	36.6	37.4	38.2	36.1	37.1	36.9	36.7
	2003											
	Quarter 1 - Trimestre 1	37.1	37.4	36.9	36.9	37.0	37.1	37.2
	Quarter 2 - Trimestre 2	38.6	38.0	37.1	37.7	37.5	40.0	38.4
	Quarter 3 - Trimestre 3	37.9	36.8	37.0	37.1	37.0	38.7	37.8
	Quarter 4 - Trimestre 4	36.1	36.7	36.6	36.4	36.5	36.4	35.9
	Annual - Annuel	37.5	37.2	36.9	37.0	37.0	38.3	37.4
	2004											
	Quarter 1 - Trimestre 1	36.2	37.2	36.4	35.8	35.5	35.4	36.2	35.4	36.4
	Quarter 2 - Trimestre 2	37.7	36.3	36.1	37.8	36.9	39.8	36.8	38.8	37.7
	Quarter 3 - Trimestre 3	37.1	37.1	36.0	37.4	36.9	37.4	36.7	37.2	37.1
	Quarter 4 - Trimestre 4	37.5	36.4	35.7	36.8	36.5	37.9	36.2	37.5	37.8
	Annual - Annuel	37.2	36.7	36.0	36.9	36.4	37.9	36.5	37.4	37.3
	2005											
	Quarter 1 - Trimestre 1	37.1	35.7	37.0	35.5	36.2	35.6	37.5
41	Wholesale Trade - Commerce de gros											
	2001											
	Quarter 1 - Trimestre 1	35.0	34.7	35.2	34.9	34.4	36.2	35.0	35.0	35.2
	Quarter 2 - Trimestre 2	35.1	34.4	35.3	35.2	34.8	37.1	35.1	35.4	34.9
	Quarter 3 - Trimestre 3	34.9	33.9	34.6	35.4	34.5	37.3	34.7	35.6	34.6
	Quarter 4 - Trimestre 4	34.9	34.1	35.1	34.9	34.3	37.5	34.8	35.3	34.6
	Annual - Annuel	35.0	34.3	35.0	35.1	34.5	37.0	34.9	35.3	34.8
	2002											
	Quarter 1 - Trimestre 1	34.1	34.2	34.4	33.6	32.8	35.3	34.1	33.6	34.5
	Quarter 2 - Trimestre 2	33.9	32.5	34.2	33.6	33.0	35.9	33.7	33.9	34.2
	Quarter 3 - Trimestre 3	34.7	33.3	34.3	35.2	33.9	36.5	34.4	34.7	35.3
	Quarter 4 - Trimestre 4	35.0	34.1	35.0	34.2	35.2	36.3	34.6	35.6	35.2
	Annual - Annuel	34.4	33.5	34.5	34.2	33.7	36.0	34.2	34.5	34.8
	2003											
	Quarter 1 - Trimestre 1	33.9	34.1	34.3	33.5	33.8	34.7	34.0	34.3	33.7
	Quarter 2 - Trimestre 2	33.6	33.0	33.6	34.3	33.2	33.7	33.7	33.4	33.6
	Quarter 3 - Trimestre 3	32.7	31.7	32.8	33.3	31.9	33.1	32.7	32.6	32.7
	Quarter 4 - Trimestre 4	32.5	31.3	32.7	31.4	32.5	34.7	32.0	33.3	33.0
	Annual - Annuel	33.2	32.5	33.3	33.2	32.8	33.8	33.1	33.3	33.3
	2004											
	Quarter 1 - Trimestre 1	34.4	33.3	33.9	33.6	34.6	35.7	33.7	35.0	35.2
	Quarter 2 - Trimestre 2	34.6	32.9	34.6	34.8	35.4	34.4	34.3	34.9	34.8
	Quarter 3 - Trimestre 3	34.0	32.5	33.9	33.5	34.9	35.5	33.5	35.2	34.2
	Quarter 4 - Trimestre 4	33.6	32.3	33.6	33.7	33.3	34.5	33.4	33.8	34.0
	Annual - Annuel	34.1	32.7	34.0	33.9	34.6	35.0	33.7	34.7	34.5
	2005											
	Quarter 1 - Trimestre 1	32.1	31.4	32.2	31.8	32.7	33.7	37.7	31.5	31.9	33.1	32.1

Table 12

Quarterly and Annual Estimates of Average Weekly Hours by Enterprise Size of Employment, for Hourly Paid Employees, for Selected Industries, Canada, Provinces and Territories.

(Continued - suite)

Tableau 12

Estimations trimestrielles et annuelles des heures hebdomadaires moyennes par taille d'entreprise selon l'emploi, pour les salariés rémunérés à l'heure, pour une sélection d'industries, Canada, provinces et territoires.

NAICS 2002	Industry	Size - Taille										
		All Sizes - Toutes les tailles	0-4	5-19	20-49	50-99	100-299	300-499	500 +	0-49	50-299	300 +
SCIAN 2002	Industrie											
NEWFOUNDLAND AND LABRADOR - TERRE-NEUVE ET LABRADOR												
44-45 Retail trade - Commerce de détail												
	2001											
	Quarter 1 - Trimestre 1	26.5	26.7	26.7	27.8	28.8	28.0	26.9	28.4	25.5
	Quarter 2 - Trimestre 2	26.6	27.1	27.2	27.8	29.1	28.1	27.3	28.5	25.0
	Quarter 3 - Trimestre 3	26.6	26.7	27.2	28.2	27.6	28.7	27.3	28.2	25.3
	Quarter 4 - Trimestre 4	26.8	27.7	27.6	27.9	29.8	27.1	27.7	28.2	25.2
	Annual - Annuel	26.6	27.1	27.2	27.9	28.9	27.9	27.3	28.3	25.2
	2002											
	Quarter 1 - Trimestre 1	26.9	27.7	27.9	27.9	26.8	27.0	27.9	26.9	25.7
	Quarter 2 - Trimestre 2	26.9	27.3	27.7	28.1	25.8	27.2	27.7	26.5	26.2
	Quarter 3 - Trimestre 3	26.7	27.3	27.9	28.0	26.3	27.8	27.8	27.0	25.5
	Quarter 4 - Trimestre 4	26.4	27.4	27.9	27.5	26.2	26.3	27.6	26.2	25.3
	Annual - Annuel	26.7	27.4	27.9	27.9	26.2	27.1	27.7	26.7	25.6
	2003											
	Quarter 1 - Trimestre 1	26.3	26.9	27.5	27.2	25.8	28.6	27.3	27.1	25.0
	Quarter 2 - Trimestre 2	27.7	27.9	28.2	28.3	28.1	29.8	28.2	29.0	26.7
	Quarter 3 - Trimestre 3	28.1	28.2	28.6	28.8	28.3	31.1	28.6	29.6	27.0
	Quarter 4 - Trimestre 4	27.6	28.0	28.5	28.2	28.0	29.8	28.3	28.9	26.3
	Annual - Annuel	27.4	27.8	28.2	28.2	27.4	29.8	28.1	28.6	26.2
	2004											
	Quarter 1 - Trimestre 1	27.5	27.1	27.7	27.8	27.4	30.9	27.6	29.0	26.8
	Quarter 2 - Trimestre 2	27.6	27.4	27.6	28.2	30.5	30.0	27.7	30.3	26.7
	Quarter 3 - Trimestre 3	27.6	27.2	27.6	27.9	30.5	30.5	27.6	30.5	26.7
	Quarter 4 - Trimestre 4	25.7	26.8	26.8	27.3	27.0	26.2	26.9	26.6	24.1
	Annual - Annuel	27.0	27.1	27.4	27.8	28.6	29.2	27.4	28.9	25.9
	2005											
	Quarter 1 - Trimestre 1	25.1	26.1	26.3	26.1	25.1	26.9	26.2	26.0	23.7
48-49 Transportation & warehousing - Transport et entreposage												
	2001											
	Quarter 1 - Trimestre 1	33.8	32.3	32.4	32.7	32.5	35.5	34.5
	Quarter 2 - Trimestre 2	33.9	32.4	32.4	33.1	32.6	35.0	35.1
	Quarter 3 - Trimestre 3	33.6	31.7	32.1	33.1	32.3	33.8	35.3
	Quarter 4 - Trimestre 4	33.6	31.9	31.8	32.8	32.1	33.3	35.5
	Annual - Annuel	33.7	32.1	32.2	32.9	32.4	34.3	35.1
	2002											
	Quarter 1 - Trimestre 1	34.0	32.5	32.6	33.1	32.7	34.3	35.2
	Quarter 2 - Trimestre 2	34.2	32.7	33.4	34.6	33.6	33.7	35.4
	Quarter 3 - Trimestre 3	35.1	34.5	34.0	36.7	34.8	34.4	36.2
	Quarter 4 - Trimestre 4	35.6	34.6	34.8	35.2	34.9	35.9	36.3
	Annual - Annuel	34.8	33.6	33.7	34.9	34.0	34.6	35.8
	2003											
	Quarter 1 - Trimestre 1	35.7	35.2	34.4	34.5	34.7	36.4	36.6
	Quarter 2 - Trimestre 2	35.1	34.0	33.2	34.7	33.9	35.2	36.7
	Quarter 3 - Trimestre 3	34.9	33.8	32.6	34.3	33.4	33.8	37.6
	Quarter 4 - Trimestre 4	33.7	33.0	29.5	30.5	30.7	33.8	37.8
	Annual - Annuel	34.8	33.9	32.3	33.5	33.1	34.7	37.2
	2004											
	Quarter 1 - Trimestre 1	33.7	32.2	28.2	29.7	29.5	34.8	38.7
	Quarter 2 - Trimestre 2	33.7	32.7	28.7	29.3	29.7	34.0	39.1
	Quarter 3 - Trimestre 3	35.0	33.6	30.6	31.8	31.6	33.5	40.1
	Quarter 4 - Trimestre 4	34.3	34.9	29.9	28.8	30.5	33.5	39.2
	Annual - Annuel	34.2	33.5	29.4	29.9	30.4	33.9	39.3
	2005											
	Quarter 1 - Trimestre 1	33.3	34.1	29.1	28.6	29.8	33.8	37.3
51 Information & cultural industries - Industrie de l'information et industrie culturelle												
	2001											
	Quarter 1 - Trimestre 1	30.7	..	24.7	32.0
	Quarter 2 - Trimestre 2	31.8	..	26.2	33.3
	Quarter 3 - Trimestre 3	32.1	..	25.6	33.2
	Quarter 4 - Trimestre 4	32.0	..	26.9	33.4
	Annual - Annuel	31.7	..	25.7	33.0
	2002											
	Quarter 1 - Trimestre 1	32.6	34.3
	Quarter 2 - Trimestre 2	33.6	34.2
	Quarter 3 - Trimestre 3	33.8	34.5
	Quarter 4 - Trimestre 4	34.1	34.6
	Annual - Annuel	33.5	34.4

Table 12

Quarterly and Annual Estimates of Average Weekly Hours by Enterprise Size of Employment, for Hourly Paid Employees, for Selected Industries, Canada, Provinces and Territories.

(Continued - suite)

Tableau 12

Estimations trimestrielles et annuelles des heures hebdomadaires moyennes par taille d'entreprise selon l'emploi, pour les salariés rémunérés à l'heure, pour une sélection d'industries, Canada, provinces et territoires.

NAICS 2002	Industry	Size - Taille										
		All Sizes - Toutes les tailles	0-4	5-19	20-49	50-99	100-299	300-499	500 +	0-49	50-299	300 +
SCIAN 2002	Industrie											
NEWFOUNDLAND AND LABRADOR - TERRE-NEUVE ET LABRADOR												
51	Information & cultural industries - Industrie de l'information et industrie culturelle											
	2003											
	Quarter 1 - Trimestre 1	32.6	33.3
	Quarter 2 - Trimestre 2	32.8	33.3
	Quarter 3 - Trimestre 3	33.7	35.2
	Quarter 4 - Trimestre 4	32.6	35.3
	Annual - Annuel	32.9	34.3
	2004											
	Quarter 1 - Trimestre 1	32.7	35.1
	Quarter 2 - Trimestre 2	30.7	35.4
	Quarter 3 - Trimestre 3	32.0	36.2
	Quarter 4 - Trimestre 4	33.7	37.3
	Annual - Annuel	32.5	36.1
	2005											
	Quarter 1 - Trimestre 1	32.3	34.9
52	Finance & insurance - Finance et assurances											
	2001											
	Quarter 1 - Trimestre 1	32.4	..	31.9	32.5
	Quarter 2 - Trimestre 2	27.9	..	29.0	27.4
	Quarter 3 - Trimestre 3	26.7	..	26.9	26.1
	Quarter 4 - Trimestre 4	27.5	..	27.8	27.3
	Annual - Annuel	29.1	..	28.9	29.0
	2002											
	Quarter 1 - Trimestre 1	27.9	28.0	28.0	27.7
	Quarter 2 - Trimestre 2	28.0	27.6	27.7	28.0
	Quarter 3 - Trimestre 3	26.4	28.5	27.1	26.1
	Quarter 4 - Trimestre 4	25.3	26.9	25.7	24.9
	Annual - Annuel	26.8	27.8	27.0	26.6
	2003											
	Quarter 1 - Trimestre 1	25.3	..	25.5	25.0
	Quarter 2 - Trimestre 2	27.3	..	28.0	27.0
	Quarter 3 - Trimestre 3	27.9	..	29.0	27.6
	Quarter 4 - Trimestre 4	27.6	..	28.9	27.2
	Annual - Annuel	27.1	..	27.9	26.7
	2004											
	Quarter 1 - Trimestre 1	28.8	30.5	29.2	29.0	29.5	29.4	..	28.7
	Quarter 2 - Trimestre 2	27.6	27.5	26.7	27.4	27.0	27.9	..	27.6
	Quarter 3 - Trimestre 3	26.7	26.7	26.0	27.4	26.4	27.8	..	26.6
	Quarter 4 - Trimestre 4	25.6	25.7	24.8	26.1	25.3	25.9	..	25.6
	Annual - Annuel	27.1	27.5	26.5	27.5	27.0	27.6	..	27.1
	2005											
	Quarter 1 - Trimestre 1	23.3	24.8	23.5	24.8	24.1	25.3	..	23.0
53	Real estate & rental & leasing - Services immobiliers et services de location et de location à bail											
	2001											
	Quarter 1 - Trimestre 1	26.2	24.2	26.4	32.0
	Quarter 2 - Trimestre 2	27.3	26.2	26.8	30.2
	Quarter 3 - Trimestre 3	28.7	27.3	28.2	32.4
	Quarter 4 - Trimestre 4	28.1	27.8	26.7	29.1
	Annual - Annuel	27.6	26.4	27.1	30.8
	2002											
	Quarter 1 - Trimestre 1	26.9	25.7	24.3	25.6	25.1
	Quarter 2 - Trimestre 2	27.9	26.5	26.9	28.6	27.1
	Quarter 3 - Trimestre 3	27.8	26.8	27.3	28.0	27.3
	Quarter 4 - Trimestre 4	27.4	26.8	27.2	27.5	27.1
	Annual - Annuel	27.5	26.5	26.5	27.5	26.7
	2003											
	Quarter 1 - Trimestre 1	26.5	25.4	26.5	26.1	26.0
	Quarter 2 - Trimestre 2	26.4	25.4	26.1	26.6	25.9
	Quarter 3 - Trimestre 3	27.8	26.6	27.8	28.6	27.5
	Quarter 4 - Trimestre 4	28.2	27.4	27.7	29.0	27.9
	Annual - Annuel	27.2	26.2	27.0	27.7	26.8
	2004											
	Quarter 1 - Trimestre 1	29.2	28.6	28.4	29.1	28.7
	Quarter 2 - Trimestre 2	30.3	30.4	28.5	29.4	29.4
	Quarter 3 - Trimestre 3	33.4	33.0	31.9	31.3	32.2
	Quarter 4 - Trimestre 4	31.3	31.1	30.4	30.3	30.6
	Annual - Annuel	31.0	30.8	29.9	30.0	30.3

Table 12

Quarterly and Annual Estimates of Average Weekly Hours by Enterprise Size of Employment, for Hourly Paid Employees, for Selected Industries, Canada, Provinces and Territories.

(Continued - suite)

Tableau 12

Estimations trimestrielles et annuelles des heures hebdomadaires moyennes par taille d'entreprise selon l'emploi, pour les salariés rémunérés à l'heure, pour une sélection d'industries, Canada, provinces et territoires.

NAICS 2002	Industry	Size - Taille										
		All Sizes - Toutes les tailles	0-4	5-19	20-49	50-99	100-299	300-499	500 +	0-49	50-299	300 +
SCIAN 2002	Industrie											
NEWFOUNDLAND AND LABRADOR - TERRE-NEUVE ET LABRADOR												
53	Real estate & rental & leasing - Services immobiliers et services de location et de location à bail											
	2005											
	Quarter 1 - Trimestre 1	27.8	27.2	26.5	28.3	27.2
54	Professional, scientific & technical services - Services professionnels, scientifiques et techniques											
	2001											
	Quarter 1 - Trimestre 1	31.3	30.8	30.9	31.6	31.1	31.0	32.4
	Quarter 2 - Trimestre 2	31.7	30.7	31.3	31.3	31.2	31.7	33.9
	Quarter 3 - Trimestre 3	31.4	30.0	31.2	30.5	30.6	31.4	34.1
	Quarter 4 - Trimestre 4	30.9	29.7	30.8	29.8	30.2	31.3	32.8
	Annual - Annuel	31.3	30.3	31.1	30.8	30.8	31.4	33.2
	2002											
	Quarter 1 - Trimestre 1	31.0	30.3	30.3	30.5	32.1	29.1	30.3	30.9	32.2
	Quarter 2 - Trimestre 2	31.1	30.3	30.3	30.6	32.1	29.8	30.4	31.2	32.5
	Quarter 3 - Trimestre 3	31.9	31.2	31.0	31.9	34.3	30.7	31.4	33.0	32.0
	Quarter 4 - Trimestre 4	31.4	30.8	31.2	31.2	33.5	29.8	31.1	31.4	32.2
	Annual - Annuel	31.4	30.7	30.7	31.1	33.1	29.9	30.8	31.7	32.2
	2003											
	Quarter 1 - Trimestre 1	30.1	28.8	29.0	29.6	30.7	29.5	29.1	30.1	31.8
	Quarter 2 - Trimestre 2	30.9	30.1	30.2	30.7	31.4	30.4	30.3	30.8	32.0
	Quarter 3 - Trimestre 3	31.4	30.4	31.0	32.0	32.1	30.5	31.1	31.4	32.2
	Quarter 4 - Trimestre 4	32.1	30.9	32.7	32.5	32.9	31.1	32.2	32.2	31.8
	Annual - Annuel	31.1	30.0	30.8	31.2	31.9	30.4	30.7	31.2	31.9
	2004											
	Quarter 1 - Trimestre 1	32.9	32.2	32.6	32.9	34.9	32.0	32.6	33.8	33.3
	Quarter 2 - Trimestre 2	32.2	31.9	31.5	32.5	33.6	31.6	31.9	32.8	33.4
	Quarter 3 - Trimestre 3	32.2	31.4	31.9	32.3	33.5	32.6	31.9	33.1	32.8
	Quarter 4 - Trimestre 4	32.1	31.3	31.8	32.0	33.7	32.6	31.8	33.2	32.7
	Annual - Annuel	32.4	31.7	31.9	32.4	34.0	32.2	32.0	33.2	33.1
	2005											
	Quarter 1 - Trimestre 1	30.0	29.0	29.3	30.2	31.5	30.6	29.5	31.0	30.9
56	Admin. & support, waste managemt. & remediation services - Services admin., soutien, gestion des déchets, assainissem.											
	2001											
	Quarter 1 - Trimestre 1	29.5	28.1	28.6	30.6	29.4
	Quarter 2 - Trimestre 2	29.6	28.2	27.6	30.5	29.0
	Quarter 3 - Trimestre 3	29.6	28.3	28.7	30.6	29.3
	Quarter 4 - Trimestre 4	29.7	28.1	29.6	30.6	29.7
	Annual - Annuel	29.6	28.2	28.6	30.6	29.3
	2002											
	Quarter 1 - Trimestre 1	29.9	28.8	28.9	31.0	29.7
	Quarter 2 - Trimestre 2	30.1	28.8	28.4	31.4	29.7
	Quarter 3 - Trimestre 3	30.0	28.2	29.0	30.7	29.5
	Quarter 4 - Trimestre 4	29.7	28.8	28.9	30.9	29.7
	Annual - Annuel	29.9	28.6	28.8	31.0	29.6
	2003											
	Quarter 1 - Trimestre 1	29.8	28.4	28.6	29.6	29.0	29.0	31.6
	Quarter 2 - Trimestre 2	31.7	31.4	30.7	32.3	31.4	30.8	33.1
	Quarter 3 - Trimestre 3	32.0	32.7	30.2	32.7	31.5	31.3	33.4
	Quarter 4 - Trimestre 4	31.0	30.1	28.8	32.0	30.2	30.3	32.8
	Annual - Annuel	31.2	30.7	29.7	31.6	30.6	30.4	32.7
	2004											
	Quarter 1 - Trimestre 1	31.3	..	28.0	30.4	30.9	..
	Quarter 2 - Trimestre 2	31.4	..	29.5	30.5	31.0	..
	Quarter 3 - Trimestre 3	30.7	..	29.7	30.5	30.8	..
	Quarter 4 - Trimestre 4	30.0	..	29.8	29.3	29.8	..
	Annual - Annuel	30.9	..	29.4	30.2	30.6	..
	2005											
	Quarter 1 - Trimestre 1	30.2	28.3	28.1	29.5	28.7
62	Health care & social assistance - Soins de santé et assistance sociale											
	2001											
	Quarter 1 - Trimestre 1	33.0	30.0	30.3	29.5	28.6	31.7	30.0	30.5	34.2
	Quarter 2 - Trimestre 2	32.3	29.5	29.4	28.8	29.0	30.7	29.4	29.9	33.4
	Quarter 3 - Trimestre 3	32.2	29.3	28.7	28.6	29.7	30.6	28.9	30.3	33.4
	Quarter 4 - Trimestre 4	32.1	29.1	29.7	29.0	30.5	30.7	29.3	30.6	33.2

Table 12

Quarterly and Annual Estimates of Average Weekly Hours by Enterprise Size of Employment, for Hourly Paid Employees, for Selected Industries, Canada, Provinces and Territories.

(Continued - suite)

Tableau 12

Estimations trimestrielles et annuelles des heures hebdomadaires moyennes par taille d'entreprise selon l'emploi, pour les salariés rémunérés à l'heure, pour une sélection d'industries, Canada, provinces et territoires.

NAICS 2002	Industry	Size - Taille										
		All Sizes - Toutes les tailles	0-4	5-19	20-49	50-99	100-299	300-499	500 +	0-49	50-299	300 +
SCIAN 2002	Industrie											
NEWFOUNDLAND AND LABRADOR - TERRE-NEUVE ET LABRADOR												
62	Health care & social assistance - Soins de santé et assistance sociale											
	2001											
	Annual - Annuel	32.4	29.5	29.5	29.0	29.4	30.9	29.4	30.3	33.6
	2002											
	Quarter 1 - Trimestre 1	32.4	29.2	30.0	28.4	29.4	30.6	33.5
	Quarter 2 - Trimestre 2	31.6	28.3	28.7	27.8	28.4	29.9	32.7
	Quarter 3 - Trimestre 3	31.2	27.6	28.7	28.7	28.2	29.8	32.1
	Quarter 4 - Trimestre 4	31.1	26.7	27.7	27.6	27.2	29.0	32.3
	Annual - Annuel	31.5	27.9	28.8	28.1	28.3	29.9	32.6
	2003											
	Quarter 1 - Trimestre 1	31.6	26.3	27.6	26.4	28.0	28.6	26.8	28.5	33.3
	Quarter 2 - Trimestre 2	31.1	26.5	28.3	27.8	28.7	29.0	27.4	28.9	32.3
	Quarter 3 - Trimestre 3	29.5	26.3	27.6	27.2	27.2	29.1	27.0	28.7	30.4
	Quarter 4 - Trimestre 4	28.3	26.0	27.1	26.4	27.6	28.3	26.5	28.1	28.8
	Annual - Annuel	30.1	26.3	27.7	26.9	27.9	28.8	26.9	28.5	31.2
	2004											
	Quarter 1 - Trimestre 1	29.3	26.8	27.3	26.5	28.3	28.2	26.9	28.2	30.1
	Quarter 2 - Trimestre 2	29.9	25.4	26.3	25.5	27.2	27.9	25.8	27.7	31.3
	Quarter 3 - Trimestre 3	30.1	26.4	27.1	26.3	28.4	28.8	26.7	28.7	31.2
	Quarter 4 - Trimestre 4	29.0	26.7	27.7	27.1	28.3	29.1	27.2	29.0	29.5
	Annual - Annuel	29.6	26.3	27.1	26.3	28.0	28.6	26.7	28.5	30.5
	2005											
	Quarter 1 - Trimestre 1	28.3	25.7	26.7	26.4	26.4	28.0	26.3	27.7	28.9
71	Arts, entertainment & recreation - Arts, spectacles et loisirs											
	2001											
	Quarter 1 - Trimestre 1	17.3	..	17.3
	Quarter 2 - Trimestre 2	17.0	..	17.2
	Quarter 3 - Trimestre 3	17.3	..	16.7
	Quarter 4 - Trimestre 4	17.3	..	18.0
	Annual - Annuel	17.2	..	17.3
	2002											
	Quarter 1 - Trimestre 1	17.4	19.6	17.8	16.8	17.5
	Quarter 2 - Trimestre 2	17.9	18.8	17.9	17.3	17.8
	Quarter 3 - Trimestre 3	18.4	19.5	18.3	18.2	18.5
	Quarter 4 - Trimestre 4	18.8	19.2	20.0	18.5	19.2
	Annual - Annuel	18.1	19.3	18.6	17.7	18.3
	2003											
	Quarter 1 - Trimestre 1	18.8	..	19.6	18.6
	Quarter 2 - Trimestre 2	20.6	..	21.0	20.0
	Quarter 3 - Trimestre 3	21.4	..	21.2	20.6
	Quarter 4 - Trimestre 4	16.8	..	16.9	16.6
	Annual - Annuel	19.6	..	19.6	19.0
	2004											
	Quarter 1 - Trimestre 1	16.7	..	16.6	16.4
	Quarter 2 - Trimestre 2	18.0	..	17.8	16.7
	Quarter 3 - Trimestre 3	19.7	..	19.8	19.1
	Quarter 4 - Trimestre 4	18.0	..	17.9	18.3
	Annual - Annuel	18.3	..	18.1	17.7
	2005											
	Quarter 1 - Trimestre 1	17.2	18.7	17.3	16.9	17.2
72	Accommodation & food services - Hébergement et services de restauration											
	2001											
	Quarter 1 - Trimestre 1	24.3	23.7	24.0	24.9	24.2
	Quarter 2 - Trimestre 2	24.4	24.4	23.9	24.3	24.1
	Quarter 3 - Trimestre 3	24.5	24.7	24.2	24.4	24.4
	Quarter 4 - Trimestre 4	25.1	25.2	24.7	25.5	25.1
	Annual - Annuel	24.6	24.5	24.2	24.8	24.5
	2002											
	Quarter 1 - Trimestre 1	25.2	25.6	24.9	25.5	25.2
	Quarter 2 - Trimestre 2	26.0	25.5	25.8	26.0	25.8
	Quarter 3 - Trimestre 3	25.9	25.8	25.5	25.5	25.6
	Quarter 4 - Trimestre 4	26.0	26.2	25.3	25.7	25.6
	Annual - Annuel	25.8	25.8	25.4	25.7	25.6
	2003											
	Quarter 1 - Trimestre 1	25.8	26.4	25.2	25.0	25.3
	Quarter 2 - Trimestre 2	26.4	29.0	26.4	26.0	26.7
	Quarter 3 - Trimestre 3	28.4	30.6	28.2	27.9	28.5

Table 12

Quarterly and Annual Estimates of Average Weekly Hours by Enterprise Size of Employment, for Hourly Paid Employees, for Selected Industries, Canada, Provinces and Territories.

(Continued - suite)

Tableau 12

Estimations trimestrielles et annuelles des heures hebdomadaires moyennes par taille d'entreprise selon l'emploi, pour les salariés rémunérés à l'heure, pour une sélection d'industries, Canada, provinces et territoires.

NAICS 2002	Industry	Size - Taille										
		All Sizes - Toutes les tailles	0-4	5-19	20-49	50-99	100-299	300-499	500 +	0-49	50-299	300 +
SCIAN 2002	Industrie											
NEWFOUNDLAND AND LABRADOR - TERRE-NEUVE ET LABRADOR												
72	Accommodation & food services - Hébergement et services de restauration											
	2003											
	Quarter 4 - Trimestre 4	27.9	27.5	27.5	27.5	27.5
	Annual - Annuel	27.2	28.5	26.9	26.7	27.1
	2004											
	Quarter 1 - Trimestre 1	27.0	26.4	26.7	26.1	26.5
	Quarter 2 - Trimestre 2	27.4	26.5	26.3	26.6	26.4
	Quarter 3 - Trimestre 3	28.0	26.8	27.0	28.1	27.3
	Quarter 4 - Trimestre 4	26.9	25.9	25.6	26.2	25.9
	Annual - Annuel	27.3	26.4	26.4	26.8	26.5
	2005											
	Quarter 1 - Trimestre 1	26.5	24.9	25.4	25.6	25.4
81	Other services (except public administration) - Autres services, sauf les administrations publiques											
	2001											
	Quarter 1 - Trimestre 1	25.4	27.3	25.1	27.0	26.1
	Quarter 2 - Trimestre 2	25.8	27.2	25.6	24.1	25.9
	Quarter 3 - Trimestre 3	25.3	27.2	25.2	23.3	25.3
	Quarter 4 - Trimestre 4	25.8	27.4	26.2	25.1	26.3
	Annual - Annuel	25.6	27.2	25.5	24.7	25.9
	2002											
	Quarter 1 - Trimestre 1	26.1	28.1	26.0	25.7	26.5	24.4	24.1
	Quarter 2 - Trimestre 2	26.4	27.9	27.0	24.8	26.8	22.4	27.5
	Quarter 3 - Trimestre 3	26.2	27.4	26.5	25.0	26.5	22.0	30.7
	Quarter 4 - Trimestre 4	27.1	28.3	27.9	26.0	27.6	23.2	26.5
	Annual - Annuel	26.4	27.9	26.8	25.3	26.8	23.0	26.9
	2003											
	Quarter 1 - Trimestre 1	28.2	28.0	30.3	26.6	28.8	25.5	26.0
	Quarter 2 - Trimestre 2	31.1	30.6	31.4	30.6	31.0	30.1	34.3
	Quarter 3 - Trimestre 3	31.2	31.2	31.4	30.5	31.2	30.1	34.7
	Quarter 4 - Trimestre 4	31.1	31.8	32.4	30.5	31.8	27.1	33.8
	Annual - Annuel	30.4	30.4	31.4	29.6	30.7	28.3	31.2
	2004											
	Quarter 1 - Trimestre 1	31.1	32.2	31.1	30.8	31.4
	Quarter 2 - Trimestre 2	31.1	30.5	31.4	31.6	31.1
	Quarter 3 - Trimestre 3	31.3	31.1	31.3	30.6	31.1
	Quarter 4 - Trimestre 4	30.8	30.8	31.5	32.7	31.5
	Annual - Annuel	31.1	31.2	31.3	31.3	31.3
	2005											
	Quarter 1 - Trimestre 1	29.2	30.5	30.0	29.0	29.9	25.0	27.6
11-91N	Industrial aggregate (excluding unclassified) - Ensemble des industries sauf les entreprises non classifiées											
	2001											
	Quarter 1 - Trimestre 1	31.0	29.1	28.6	29.5	29.3	30.3	30.3	33.3	29.0	29.9	33.0
	Quarter 2 - Trimestre 2	31.0	29.3	29.0	29.5	30.0	31.5	31.1	32.7	29.2	30.8	32.5
	Quarter 3 - Trimestre 3	31.3	29.5	29.1	30.0	30.1	32.8	32.4	33.0	29.5	31.6	32.9
	Quarter 4 - Trimestre 4	31.3	29.9	29.7	29.8	31.5	32.5	29.8	32.6	29.8	32.1	32.3
	Annual - Annuel	31.1	29.5	29.1	29.7	30.3	31.9	31.0	32.9	29.4	31.2	32.7
	2002											
	Quarter 1 - Trimestre 1	31.0	29.6	29.0	29.0	29.5	30.5	30.1	33.2	29.2	30.0	32.9
	Quarter 2 - Trimestre 2	31.4	29.1	29.4	29.9	30.1	31.3	31.9	33.3	29.4	30.8	33.1
	Quarter 3 - Trimestre 3	31.5	29.4	29.7	30.4	31.7	31.7	32.7	32.9	29.8	31.7	32.9
	Quarter 4 - Trimestre 4	31.4	29.4	29.9	30.1	31.1	31.7	30.8	32.9	29.8	31.4	32.7
	Annual - Annuel	31.3	29.4	29.5	29.9	30.7	31.4	31.5	33.1	29.6	31.1	32.9
	2003											
	Quarter 1 - Trimestre 1	31.1	28.9	29.5	29.3	29.9	31.1	28.8	33.1	29.3	30.6	32.9
	Quarter 2 - Trimestre 2	32.0	29.8	30.2	30.5	31.1	33.2	32.0	33.4	30.2	32.4	33.3
	Quarter 3 - Trimestre 3	32.1	30.6	30.9	31.4	30.9	34.0	32.3	32.9	31.0	32.7	32.9
	Quarter 4 - Trimestre 4	30.9	29.6	29.9	30.0	31.3	31.8	30.3	31.5	29.9	31.5	31.4
	Annual - Annuel	31.5	29.8	30.2	30.4	30.8	32.6	31.0	32.7	30.1	31.9	32.6
	2004											
	Quarter 1 - Trimestre 1	30.8	29.3	29.3	29.2	30.2	31.1	30.1	32.4	29.3	30.7	32.2
	Quarter 2 - Trimestre 2	31.5	29.4	29.4	29.8	31.0	32.6	31.5	33.0	29.5	31.9	32.9
	Quarter 3 - Trimestre 3	31.9	30.2	30.2	30.7	30.9	33.7	32.4	33.0	30.4	32.6	32.9
	Quarter 4 - Trimestre 4	30.8	30.0	29.7	30.1	30.4	32.2	31.4	31.3	29.9	31.5	31.3
	Annual - Annuel	31.3	29.8	29.7	30.0	30.6	32.5	31.5	32.4	29.8	31.7	32.4
	2005											
	Quarter 1 - Trimestre 1	29.7	28.7	28.7	28.6	29.3	31.1	28.8	30.3	28.7	30.4	30.2

Table 12

Quarterly and Annual Estimates of Average Weekly Hours by Enterprise Size of Employment, for Hourly Paid Employees, for Selected Industries, Canada, Provinces and Territories.

(Continued - suite)

Tableau 12

Estimations trimestrielles et annuelles des heures hebdomadaires moyennes par taille d'entreprise selon l'emploi, pour les salariés rémunérés à l'heure, pour une sélection d'industries, Canada, provinces et territoires.

NAICS 2002	Industry	Size - Taille										
		All Sizes - Toutes les tailles	0-4	5-19	20-49	50-99	100-299	300-499	500 +	0-49	50-299	300 +
PRINCE EDWARD ISLAND - ÎLE-DU-PRINCE-ÉDOUARD												
23	Construction - Construction											
	2001											
	Quarter 1 - Trimestre 1	34.8	32.7	35.6	35.9	34.8
	Quarter 2 - Trimestre 2	35.4	34.9	35.6	35.8	35.5
	Quarter 3 - Trimestre 3	36.2	36.5	36.2	37.6	36.7
	Quarter 4 - Trimestre 4	36.4	36.0	36.2	36.9	36.3
	Annual - Annuel	35.8	35.2	35.9	36.7	35.9
	2002											
	Quarter 1 - Trimestre 1	33.5	32.4	34.3	36.9	34.4	37.9	28.2
	Quarter 2 - Trimestre 2	34.1	33.2	33.3	34.8	33.7	36.6	34.9
	Quarter 3 - Trimestre 3	34.6	34.8	34.5	35.3	34.8	37.9	32.3
	Quarter 4 - Trimestre 4	36.8	37.1	36.5	37.4	36.9	38.8	35.8
	Annual - Annuel	34.9	34.5	34.7	36.0	34.9	37.9	33.3
	2003											
	Quarter 1 - Trimestre 1	34.9	35.0	34.4	35.0	34.7
	Quarter 2 - Trimestre 2	34.8	37.6	34.8	35.1	35.6
	Quarter 3 - Trimestre 3	37.1	39.6	37.4	37.4	38.0
	Quarter 4 - Trimestre 4	34.3	34.7	34.4	34.7	34.6
	Annual - Annuel	35.5	36.9	35.4	35.7	35.9
	2004											
	Quarter 1 - Trimestre 1	34.8	34.3	34.2	34.4	34.3
	Quarter 2 - Trimestre 2	35.2	35.2	35.5	35.4	35.4
	Quarter 3 - Trimestre 3	35.9	35.6	35.8	35.2	35.6
	Quarter 4 - Trimestre 4	34.3	34.9	34.9	34.6	34.8
	Annual - Annuel	35.1	35.1	35.2	35.0	35.1
	2005											
	Quarter 1 - Trimestre 1	32.7	31.9	32.1
31-33	Manufacturing - Fabrication											
	2001											
	Quarter 1 - Trimestre 1	36.5	..	35.7
	Quarter 2 - Trimestre 2	37.0	..	36.5
	Quarter 3 - Trimestre 3	36.8	..	36.6
	Quarter 4 - Trimestre 4	36.9	..	36.6
	Annual - Annuel	36.8	..	36.4
	2002											
	Quarter 1 - Trimestre 1	37.2	..	36.5	37.7
	Quarter 2 - Trimestre 2	37.0	..	36.6	37.2
	Quarter 3 - Trimestre 3	37.1	..	36.5	37.4
	Quarter 4 - Trimestre 4	37.3	..	36.8	37.3
	Annual - Annuel	37.1	..	36.6	37.4
	2003											
	Quarter 1 - Trimestre 1	37.5	..	37.0	37.5
	Quarter 2 - Trimestre 2	37.7	..	36.6	37.4
	Quarter 3 - Trimestre 3	36.5	..	35.5	36.8
	Quarter 4 - Trimestre 4	35.6	..	35.4	36.9
	Annual - Annuel	36.8	..	36.2	37.1
	2004											
	Quarter 1 - Trimestre 1	36.1	..	36.2	36.3
	Quarter 2 - Trimestre 2	36.1	..	36.4	36.4
	Quarter 3 - Trimestre 3	35.5	..	36.7	36.4
	Quarter 4 - Trimestre 4	35.8	..	36.5	36.8
	Annual - Annuel	35.8	..	36.4	36.4
	2005											
	Quarter 1 - Trimestre 1	35.6	..	35.5	35.3
41	Wholesale Trade - Commerce de gros											
	2001											
	Quarter 1 - Trimestre 1	36.5	35.5	36.1	37.1	36.3
	Quarter 2 - Trimestre 2	37.6	35.0	35.8	40.3	37.3
	Quarter 3 - Trimestre 3	37.6	35.2	35.5	38.0	36.5
	Quarter 4 - Trimestre 4	36.5	36.0	35.9	37.6	36.6
	Annual - Annuel	37.1	35.5	35.8	38.3	36.7
	2002											
	Quarter 1 - Trimestre 1	34.4	34.2	33.8	34.9	34.3	34.0	34.7
	Quarter 2 - Trimestre 2	33.9	32.7	33.4	34.8	33.9	33.4	34.3
	Quarter 3 - Trimestre 3	34.6	33.5	34.1	35.7	34.7	34.6	34.5
	Quarter 4 - Trimestre 4	35.0	34.3	34.9	34.6	34.7	35.6	34.8
	Annual - Annuel	34.5	33.7	34.0	35.0	34.4	34.5	34.6
	2003											
	Quarter 1 - Trimestre 1	33.5	34.3	34.1	33.8	34.0
	Quarter 2 - Trimestre 2	33.0	32.0	33.1	33.7	33.2
	Quarter 3 - Trimestre 3	31.4	31.6	30.9	31.3	31.1

Table 12

Quarterly and Annual Estimates of Average Weekly Hours by Enterprise Size of Employment, for Hourly Paid Employees, for Selected Industries, Canada, Provinces and Territories.

(Continued - suite)

Tableau 12

Estimations trimestrielles et annuelles des heures hebdomadaires moyennes par taille d'entreprise selon l'emploi, pour les salariés rémunérés à l'heure, pour une sélection d'industries, Canada, provinces et territoires.

NAICS 2002	Industry	Size - Taille										
		All Sizes - Toutes les tailles	0-4	5-19	20-49	50-99	100-299	300-499	500 +	0-49	50-299	300 +
SCIAN 2002	Industrie											
PRINCE EDWARD ISLAND - ÎLE-DU-PRINCE-ÉDOUARD												
41	Wholesale Trade - Commerce de gros											
	2003											
	Quarter 4 - Trimestre 4	30.8	32.2	29.9	29.8	30.2
	Annual - Annuel	32.2	32.5	31.8	32.2	32.1
	2004											
	Quarter 1 - Trimestre 1	32.9	32.9	32.2	31.5	32.2	33.7	33.8
	Quarter 2 - Trimestre 2	34.0	31.2	32.5	33.4	32.4	37.1	33.5
	Quarter 3 - Trimestre 3	33.4	31.5	32.5	32.6	32.3	36.3	33.0
	Quarter 4 - Trimestre 4	32.0	31.2	31.3	35.1	31.9	32.4	31.9
	Annual - Annuel	33.1	31.7	32.2	32.8	32.2	35.2	33.0
	2005											
	Quarter 1 - Trimestre 1	31.8	30.7	32.0	33.2	31.9	32.4	30.9
44-45	Retail trade - Commerce de détail											
	2001											
	Quarter 1 - Trimestre 1	25.1	26.3	25.8	26.8	26.2	25.0	23.6
	Quarter 2 - Trimestre 2	25.2	25.9	25.6	27.4	26.2	24.7	23.8
	Quarter 3 - Trimestre 3	25.2	25.8	25.7	27.2	26.2	25.7	23.5
	Quarter 4 - Trimestre 4	25.4	26.4	25.9	28.2	26.7	25.1	23.7
	Annual - Annuel	25.2	26.1	25.7	27.4	26.3	25.1	23.6
	2002											
	Quarter 1 - Trimestre 1	25.6	26.2	26.5	27.4	26.7	25.4	24.2
	Quarter 2 - Trimestre 2	25.8	26.2	26.3	28.4	26.9	24.1	25.2
	Quarter 3 - Trimestre 3	25.8	26.1	26.8	27.2	26.8	24.7	25.1
	Quarter 4 - Trimestre 4	25.9	26.7	26.8	27.3	27.0	24.7	25.2
	Annual - Annuel	25.8	26.3	26.6	27.6	26.8	24.7	24.9
	2003											
	Quarter 1 - Trimestre 1	25.8	27.1	26.7	27.1	26.9	24.4	25.1
	Quarter 2 - Trimestre 2	26.9	27.0	27.5	27.9	27.6	25.9	26.5
	Quarter 3 - Trimestre 3	26.9	27.1	28.1	27.3	27.7	25.4	26.7
	Quarter 4 - Trimestre 4	26.7	27.5	28.0	27.2	27.7	25.3	26.2
	Annual - Annuel	26.6	27.2	27.6	27.4	27.5	25.3	26.1
	2004											
	Quarter 1 - Trimestre 1	26.8	27.3	27.2	27.1	27.2	25.7	26.7
	Quarter 2 - Trimestre 2	27.3	27.0	27.4	27.6	27.4	27.2	27.1
	Quarter 3 - Trimestre 3	27.4	26.4	27.1	28.0	27.3	28.2	27.2
	Quarter 4 - Trimestre 4	26.4	27.0	27.0	27.3	27.1	26.2	25.6
	Annual - Annuel	27.0	26.9	27.2	27.5	27.2	26.9	26.6
	2005											
	Quarter 1 - Trimestre 1	26.2	27.5	26.5	27.1	26.8	25.2	25.8
48-49	Transportation & warehousing - Transport et entreposage											
	2001											
	Quarter 1 - Trimestre 1	33.6	..	34.0	34.0	33.8
	Quarter 2 - Trimestre 2	34.3	..	34.4	33.4	35.0
	Quarter 3 - Trimestre 3	33.8	..	33.0	34.0	35.3
	Quarter 4 - Trimestre 4	33.9	..	33.3	35.4	35.4
	Annual - Annuel	33.9	..	33.6	34.3	34.9
	2002											
	Quarter 1 - Trimestre 1	34.6	37.8	34.3	36.5	35.4	32.9	34.9
	Quarter 2 - Trimestre 2	34.9	35.7	33.9	33.8	34.2	36.7	34.9
	Quarter 3 - Trimestre 3	35.2	36.4	33.6	31.9	33.7	38.9	35.2
	Quarter 4 - Trimestre 4	35.4	35.8	34.3	33.2	34.5	38.8	34.7
	Annual - Annuel	35.0	36.3	34.0	33.7	34.4	36.6	34.9
	2003											
	Quarter 1 - Trimestre 1	35.7	..	35.1	35.7
	Quarter 2 - Trimestre 2	34.5	..	34.6	34.1
	Quarter 3 - Trimestre 3	34.1	..	34.2	33.6
	Quarter 4 - Trimestre 4	34.2	..	33.3	33.3
	Annual - Annuel	34.6	..	34.2	34.0
	2004											
	Quarter 1 - Trimestre 1	35.1	..	31.4	36.1	35.9
	Quarter 2 - Trimestre 2	36.1	..	33.3	31.0	37.9
	Quarter 3 - Trimestre 3	38.9	..	35.7	31.7	39.8
	Quarter 4 - Trimestre 4	38.1	..	35.5	33.1	38.9
	Annual - Annuel	37.2	..	34.1	32.5	38.2
	2005											
	Quarter 1 - Trimestre 1	37.1	..	33.7	36.0

Table 12

Quarterly and Annual Estimates of Average Weekly Hours by Enterprise Size of Employment, for Hourly Paid Employees, for Selected Industries, Canada, Provinces and Territories.

(Continued - suite)

Tableau 12

Estimations trimestrielles et annuelles des heures hebdomadaires moyennes par taille d'entreprise selon l'emploi, pour les salariés rémunérés à l'heure, pour une sélection d'industries, Canada, provinces et territoires.

NAICS 2002	Industry	Size - Taille										
		All Sizes - Toutes les tailles	0-4	5-19	20-49	50-99	100-299	300-499	500 +	0-49	50-299	300 +
SCIAN 2002	Industrie											
PRINCE EDWARD ISLAND - ÎLE-DU-PRINCE-ÉDOUARD												
51	Information & cultural industries - Industrie de l'information et industrie culturelle											
	2001											
	Quarter 1 - Trimestre 1	31.6
	Quarter 2 - Trimestre 2	35.1
	Quarter 3 - Trimestre 3	35.1
	Quarter 4 - Trimestre 4	34.7
	Annual - Annuel	34.1
	2002											
	Quarter 1 - Trimestre 1	35.5	38.1
	Quarter 2 - Trimestre 2	34.9	37.5
	Quarter 3 - Trimestre 3	31.2	32.6
	Quarter 4 - Trimestre 4	31.3	32.2
	Annual - Annuel	33.5	35.5
	2003											
	Quarter 1 - Trimestre 1	31.4
	Quarter 2 - Trimestre 2	34.1
	Quarter 3 - Trimestre 3	31.7
	Quarter 4 - Trimestre 4	33.5
	Annual - Annuel	32.7
	2004											
	Quarter 1 - Trimestre 1	36.8
	Quarter 2 - Trimestre 2	34.1
	Quarter 3 - Trimestre 3	37.3
	Quarter 4 - Trimestre 4	44.1
	Annual - Annuel	38.4
52	Finance & insurance - Finance et assurances											
	2001											
	Quarter 1 - Trimestre 1	33.2	..	31.0
	Quarter 2 - Trimestre 2	27.6	..	28.4
	Quarter 3 - Trimestre 3	25.9	..	26.6
	Quarter 4 - Trimestre 4	27.5	..	27.8
	Annual - Annuel	28.8	..	28.4
	2002											
	Quarter 1 - Trimestre 1	27.4	..	27.6	27.0
	Quarter 2 - Trimestre 2	27.9	..	27.8	27.7
	Quarter 3 - Trimestre 3	26.8	..	27.3	26.3
	Quarter 4 - Trimestre 4	25.7	..	26.3	25.0
	Annual - Annuel	26.9	..	27.3	26.5
	2003											
	Quarter 1 - Trimestre 1	25.8	..	26.1	25.2
	Quarter 2 - Trimestre 2	28.6	..	28.6	28.0
	Quarter 3 - Trimestre 3	29.5	..	29.4	28.8
	Quarter 4 - Trimestre 4	29.2	..	29.2	28.5
	Annual - Annuel	28.4	..	28.4	27.7
	2004											
	Quarter 1 - Trimestre 1	30.1	29.7
	Quarter 2 - Trimestre 2	28.3	28.3
	Quarter 3 - Trimestre 3	27.2	27.2
	Quarter 4 - Trimestre 4	26.9	26.9
	Annual - Annuel	28.0	27.9
	2005											
	Quarter 1 - Trimestre 1	25.2	..	24.9	25.0
54	Professional, scientific & technical services - Services professionnels, scientifiques et techniques											
	2001											
	Quarter 1 - Trimestre 1	29.1	..	30.3	29.8
	Quarter 2 - Trimestre 2	29.0	..	29.1	29.2
	Quarter 3 - Trimestre 3	27.8	..	28.1	28.2
	Quarter 4 - Trimestre 4	28.4	..	29.3	28.8
	Annual - Annuel	28.5	..	29.1	29.0
	2002											
	Quarter 1 - Trimestre 1	28.5	28.5	28.4	29.8	28.8
	Quarter 2 - Trimestre 2	28.6	28.5	28.3	29.2	28.6
	Quarter 3 - Trimestre 3	29.4	29.7	29.2	29.8	29.5
	Quarter 4 - Trimestre 4	29.5	29.4	29.1	31.2	29.6
	Annual - Annuel	29.0	29.0	28.8	29.9	29.1
	2003											
	Quarter 1 - Trimestre 1	28.2	..	27.1	27.7
	Quarter 2 - Trimestre 2	29.9	..	29.1	29.4
	Quarter 3 - Trimestre 3	30.1	..	29.7	29.8

Table 12

Quarterly and Annual Estimates of Average Weekly Hours by Enterprise Size of Employment, for Hourly Paid Employees, for Selected Industries, Canada, Provinces and Territories.

(Continued - suite)

Tableau 12

Estimations trimestrielles et annuelles des heures hebdomadaires moyennes par taille d'entreprise selon l'emploi, pour les salariés rémunérés à l'heure, pour une sélection d'industries, Canada, provinces et territoires.

NAICS 2002	Industry	Size - Taille										
		All Sizes - Toutes les tailles	0-4	5-19	20-49	50-99	100-299	300-499	500 +	0-49	50-299	300 +
PRINCE EDWARD ISLAND - ÎLE-DU-PRINCE-ÉDOUARD												
54	Professional, scientific & technical services - Services professionnels, scientifiques et techniques											
	2003											
	Quarter 4 - Trimestre 4	31.5	..	31.2	31.1
	Annual - Annuel	30.0	..	29.4	29.5
	2004											
	Quarter 1 - Trimestre 1	31.8	..	31.6
	Quarter 2 - Trimestre 2	30.9	..	30.3
	Quarter 3 - Trimestre 3	31.8	..	31.7
	Quarter 4 - Trimestre 4	32.2	..	32.0
	Annual - Annuel	31.7	..	31.4
	2005											
	Quarter 1 - Trimestre 1	29.3	..	28.4	28.3
62	Health care & social assistance - Soins de santé et assistance sociale											
	2001											
	Quarter 1 - Trimestre 1	33.4	28.8	28.7	28.7	28.7	29.7	36.4
	Quarter 2 - Trimestre 2	32.7	28.5	28.1	32.2	29.3	31.9	34.5
	Quarter 3 - Trimestre 3	33.3	28.6	28.9	29.4	29.0	32.9	35.2
	Quarter 4 - Trimestre 4	33.3	28.4	29.1	29.7	29.1	34.0	34.7
	Annual - Annuel	33.2	28.6	28.7	30.0	29.0	32.1	35.3
	2002											
	Quarter 1 - Trimestre 1	33.4	28.9	30.1	30.0	29.8	34.1	34.6
	Quarter 2 - Trimestre 2	33.1	29.0	29.3	30.4	29.6	32.1	34.7
	Quarter 3 - Trimestre 3	32.7	28.7	29.1	29.4	29.1	32.3	34.0
	Quarter 4 - Trimestre 4	32.5	27.6	27.7	30.3	28.6	33.3	33.5
	Annual - Annuel	32.9	28.6	29.0	30.0	29.3	32.9	34.2
	2003											
	Quarter 1 - Trimestre 1	31.9	..	27.0	30.8
	Quarter 2 - Trimestre 2	32.5	..	26.9	32.0
	Quarter 3 - Trimestre 3	31.9	..	27.1	31.2
	Quarter 4 - Trimestre 4	31.7	..	26.9	30.5
	Annual - Annuel	32.0	..	27.0	31.1
	2004											
	Quarter 1 - Trimestre 1	32.0	27.9	27.9	29.6	28.4
	Quarter 2 - Trimestre 2	32.0	27.4	26.8	28.7	27.5
	Quarter 3 - Trimestre 3	31.7	28.1	27.5	29.2	28.1
	Quarter 4 - Trimestre 4	32.0	28.0	27.5	29.4	28.1
	Annual - Annuel	31.9	27.8	27.4	29.2	28.0
	2005											
	Quarter 1 - Trimestre 1	31.3	26.8	26.3	29.9	27.4
71	Arts, entertainment & recreation - Arts, spectacles et loisirs											
	2001											
	Quarter 1 - Trimestre 1	18.1	..	20.4
	Quarter 2 - Trimestre 2	17.8	..	18.0
	Quarter 3 - Trimestre 3	18.4	..	19.0
	Quarter 4 - Trimestre 4	18.3	..	19.3
	Annual - Annuel	18.2	..	19.2
	2002											
	Quarter 1 - Trimestre 1	19.4
	Quarter 2 - Trimestre 2	19.4
	Quarter 3 - Trimestre 3	19.5
	Quarter 4 - Trimestre 4	20.6
	Annual - Annuel	19.7
	2003											
	Quarter 1 - Trimestre 1	20.8	..	20.8	21.9
	Quarter 2 - Trimestre 2	22.6	..	23.0	23.4
	Quarter 3 - Trimestre 3	23.4	..	23.5	22.9
	Quarter 4 - Trimestre 4	18.3	..	19.8	17.8
	Annual - Annuel	21.7	..	21.9	21.7
	2004											
	Quarter 1 - Trimestre 1	18.3	..	19.7
	Quarter 2 - Trimestre 2	19.4	..	19.2
	Quarter 3 - Trimestre 3	22.2	..	21.8
	Quarter 4 - Trimestre 4	19.7	..	19.8
	Annual - Annuel	20.2	..	20.3
	2005											
	Quarter 1 - Trimestre 1	18.2	..	18.6

Table 12

Quarterly and Annual Estimates of Average Weekly Hours by Enterprise Size of Employment, for Hourly Paid Employees, for Selected Industries, Canada, Provinces and Territories.

(Continued - suite)

Tableau 12

Estimations trimestrielles et annuelles des heures hebdomadaires moyennes par taille d'entreprise selon l'emploi, pour les salariés rémunérés à l'heure, pour une sélection d'industries, Canada, provinces et territoires.

NAICS 2002	Industry	Size - Taille										
		All Sizes - Toutes les tailles	0-4	5-19	20-49	50-99	100-299	300-499	500 +	0-49	50-299	300 +
SCIAN 2002	Industrie											
PRINCE EDWARD ISLAND - ÎLE-DU-PRINCE-ÉDOUARD												
72	Accommodation & food services - Hébergement et services de restauration											
	2001											
	Quarter 1 - Trimestre 1	22.6	25.2	21.7	22.2	22.2
	Quarter 2 - Trimestre 2	23.2	28.3	23.2	23.3	23.6
	Quarter 3 - Trimestre 3	23.5	25.4	23.6	24.4	24.1
	Quarter 4 - Trimestre 4	23.9	27.1	24.6	25.1	25.0
	Annual - Annuel	23.3	26.4	23.4	23.8	23.8
	2002											
	Quarter 1 - Trimestre 1	23.6	..	23.4	24.4
	Quarter 2 - Trimestre 2	24.1	..	24.8	24.9
	Quarter 3 - Trimestre 3	24.5	..	25.4	24.9
	Quarter 4 - Trimestre 4	23.7	..	24.3	25.3
	Annual - Annuel	24.0	..	24.7	24.9
	2003											
	Quarter 1 - Trimestre 1	23.2	..	24.2	24.5
	Quarter 2 - Trimestre 2	23.9	..	24.8	24.9
	Quarter 3 - Trimestre 3	26.0	..	27.8	26.6
	Quarter 4 - Trimestre 4	23.8	..	26.0	24.4
	Annual - Annuel	24.3	..	26.0	25.3
	2004											
	Quarter 1 - Trimestre 1	22.9	26.5	23.8	22.9	23.6	21.9	23.5
	Quarter 2 - Trimestre 2	24.2	27.4	25.1	23.9	24.7	23.2	24.8
	Quarter 3 - Trimestre 3	25.0	26.4	26.4	25.5	26.0	24.3	24.6
	Quarter 4 - Trimestre 4	22.9	33.3	23.9	23.2	24.1	22.5	22.1
	Annual - Annuel	23.9	28.4	25.1	24.2	24.8	23.1	23.7
	2005											
	Quarter 1 - Trimestre 1	21.5	30.7	23.1	22.2	23.0
81	Other services (except public administration) - Autres services, sauf les administration publiques											
	2001											
	Quarter 1 - Trimestre 1	28.8	28.7	29.1	25.7	28.5
	Quarter 2 - Trimestre 2	28.9	29.1	28.6	27.8	28.7
	Quarter 3 - Trimestre 3	28.9	28.7	28.7	26.5	28.5
	Quarter 4 - Trimestre 4	29.2	29.6	29.4	25.7	29.0
	Annual - Annuel	28.9	29.0	28.9	26.5	28.7
	2002											
	Quarter 1 - Trimestre 1	28.8	29.8	28.7	25.3	28.6
	Quarter 2 - Trimestre 2	28.0	28.8	27.7	24.5	27.8
	Quarter 3 - Trimestre 3	27.2	28.4	26.4	23.3	27.0
	Quarter 4 - Trimestre 4	27.7	29.1	27.2	26.0	27.9
	Annual - Annuel	27.9	29.0	27.4	24.9	27.8
	2003											
	Quarter 1 - Trimestre 1	27.2	..	26.7
	Quarter 2 - Trimestre 2	28.0	..	27.2
	Quarter 3 - Trimestre 3	27.9	..	27.3
	Quarter 4 - Trimestre 4	28.0	..	27.7
	Annual - Annuel	27.8	..	27.2
	2004											
	Quarter 1 - Trimestre 1	27.5	29.8	27.2	25.1	27.9
	Quarter 2 - Trimestre 2	26.9	29.2	26.5	24.4	27.2
	Quarter 3 - Trimestre 3	28.1	29.6	27.5	26.0	28.1
	Quarter 4 - Trimestre 4	27.5	29.4	27.2	25.1	27.8
	Annual - Annuel	27.5	29.5	27.1	25.2	27.7
	2005											
	Quarter 1 - Trimestre 1	25.5	28.3	25.4	21.8	26.0
11-91N	Industrial aggregate (excluding unclassified) - Ensemble des industries sauf les entreprises non classifiées											
	2001											
	Quarter 1 - Trimestre 1	30.1	29.5	28.7	28.7	28.0	27.7	36.1	32.4	28.9	27.8	32.9
	Quarter 2 - Trimestre 2	30.4	30.0	28.9	29.1	28.1	30.8	32.9	32.5	29.2	29.6	32.5
	Quarter 3 - Trimestre 3	30.9	30.3	29.2	29.8	29.9	31.8	27.7	33.0	29.6	31.0	32.5
	Quarter 4 - Trimestre 4	30.7	30.8	29.7	30.0	29.4	30.6	28.2	32.6	30.0	30.0	32.0
	Annual - Annuel	30.6	30.2	29.1	29.5	28.8	30.4	31.0	32.7	29.4	29.7	32.4
	2002											
	Quarter 1 - Trimestre 1	30.2	30.1	29.4	29.0	29.9	29.1	29.5	31.8	29.4	29.5	31.6
	Quarter 2 - Trimestre 2	30.4	30.1	29.0	30.0	28.2	30.0	31.1	32.6	29.5	29.2	32.4
	Quarter 3 - Trimestre 3	30.6	30.4	29.3	29.6	29.1	30.2	33.3	32.2	29.6	29.8	32.3
	Quarter 4 - Trimestre 4	30.5	31.3	29.5	30.5	28.9	29.5	31.0	31.6	30.2	29.2	31.5
	Annual - Annuel	30.4	30.5	29.3	29.8	29.0	29.7	31.3	32.0	29.7	29.4	31.9

Table 12

Quarterly and Annual Estimates of Average Weekly Hours by Enterprise Size of Employment, for Hourly Paid Employees, for Selected Industries, Canada, Provinces and Territories.

(Continued - suite)

Tableau 12

Estimations trimestrielles et annuelles des heures hebdomadaires moyennes par taille d'entreprise selon l'emploi, pour les salariés rémunérés à l'heure, pour une sélection d'industries, Canada, provinces et territoires.

NAICS 2002	Industry	Size - Taille										
		All Sizes - Toutes les tailles	0-4	5-19	20-49	50-99	100-299	300-499	500 +	0-49	50-299	300 +
SCIAN 2002	Industrie											
PRINCE EDWARD ISLAND - ÎLE-DU-PRINCE-ÉDOUARD												
11-91N Industrial aggregate (excluding unclassified) - Ensemble des industries sauf les entreprises non classifiées												
2003												
	Quarter 1 - Trimestre 1	30.0	30.4	28.9	29.4	28.7	29.1	30.1	31.5	29.3	29.0	31.2
	Quarter 2 - Trimestre 2	31.1	31.3	29.3	30.2	28.6	30.9	32.6	33.1	29.9	29.9	33.1
	Quarter 3 - Trimestre 3	31.9	31.8	30.1	30.2	29.0	30.9	32.3	35.0	30.5	30.1	34.5
	Quarter 4 - Trimestre 4	30.3	30.6	29.2	29.4	28.6	29.9	30.3	32.0	29.5	29.4	31.7
	Annual - Annuel	30.9	31.1	29.4	29.8	28.7	30.2	31.3	33.0	29.9	29.6	32.7
2004												
	Quarter 1 - Trimestre 1	30.4	30.3	28.8	28.8	29.1	29.3	29.3	32.9	29.1	29.2	32.3
	Quarter 2 - Trimestre 2	31.7	30.5	29.0	28.6	29.8	30.3	30.8	35.7	29.1	30.1	35.0
	Quarter 3 - Trimestre 3	31.4	31.1	29.6	29.0	31.2	30.4	28.6	34.3	29.6	30.7	33.4
	Quarter 4 - Trimestre 4	30.2	31.3	29.2	28.4	30.7	29.5	29.1	31.3	29.4	30.0	30.9
	Annual - Annuel	31.0	30.8	29.2	28.7	30.3	29.9	29.4	33.6	29.3	30.0	32.9
2005												
	Quarter 1 - Trimestre 1	29.1	29.6	27.9	27.7	29.6	27.1	33.0	29.8	28.2	28.2	30.3
NOVA SCOTIA - NOUVELLE-ÉCOSSE												
23 Construction - Construction												
2001												
	Quarter 1 - Trimestre 1	35.3	33.1	34.4	36.3	34.4
	Quarter 2 - Trimestre 2	34.8	33.0	34.1	36.0	34.2
	Quarter 3 - Trimestre 3	36.8	34.6	35.7	38.1	36.0
	Quarter 4 - Trimestre 4	36.4	34.7	35.5	36.6	35.5
	Annual - Annuel	35.9	33.9	35.0	36.8	35.1
2002												
	Quarter 1 - Trimestre 1	34.8	32.0	33.6	35.9	35.3	40.4	33.6	36.9	40.3
	Quarter 2 - Trimestre 2	34.6	32.2	33.3	35.9	34.1	38.8	33.6	35.6	38.8
	Quarter 3 - Trimestre 3	36.4	34.0	34.9	37.4	37.1	37.8	35.3	37.4	41.7
	Quarter 4 - Trimestre 4	38.1	36.3	37.1	38.3	38.2	38.5	37.1	38.3	42.3
	Annual - Annuel	36.1	33.7	34.8	36.9	36.3	38.6	35.0	37.1	40.8
2003												
	Quarter 1 - Trimestre 1	35.8	34.5	35.3	35.8	36.0	32.5	35.2	34.9	39.7
	Quarter 2 - Trimestre 2	35.0	34.1	34.5	35.3	34.9	34.2	34.6	34.6	37.5
	Quarter 3 - Trimestre 3	37.5	36.5	36.7	37.5	37.4	38.4	36.9	37.9	40.1
	Quarter 4 - Trimestre 4	35.2	34.2	34.6	35.5	35.9	35.2	34.8	35.5	37.1
	Annual - Annuel	35.9	34.9	35.3	36.1	36.2	35.9	35.4	36.1	38.6
2004												
	Quarter 1 - Trimestre 1	34.7	34.0	34.3	34.9	35.3	33.7	34.4	34.8	36.9
	Quarter 2 - Trimestre 2	35.0	33.4	34.1	35.5	35.6	36.7	34.3	36.1	38.2
	Quarter 3 - Trimestre 3	37.1	35.3	35.9	37.2	37.3	39.4	36.1	38.5	41.0
	Quarter 4 - Trimestre 4	36.6	34.8	35.7	36.8	38.3	37.9	35.7	38.1	39.7
	Annual - Annuel	36.0	34.4	35.1	36.3	36.7	37.8	35.2	37.3	39.1
2005												
	Quarter 1 - Trimestre 1	34.8	32.9	34.2	36.1	34.8	33.7	34.3	34.3	39.6
31-33 Manufacturing - Fabrication												
2001												
	Quarter 1 - Trimestre 1	37.8	36.3	36.7	37.2	38.4	38.3	36.6	38.2	36.9	38.3	38.0
	Quarter 2 - Trimestre 2	38.1	37.0	37.4	38.2	38.6	38.5	37.5	38.2	37.6	38.6	38.1
	Quarter 3 - Trimestre 3	37.9	36.2	37.6	37.7	37.6	38.2	37.9	38.0	37.4	38.0	37.9
	Quarter 4 - Trimestre 4	37.7	38.0	37.6	37.4	38.4	38.0	36.2	37.8	37.6	38.1	37.6
	Annual - Annuel	37.9	36.9	37.3	37.6	38.2	38.3	37.0	38.0	37.4	38.2	37.9
2002												
	Quarter 1 - Trimestre 1	37.7	36.6	36.6	37.9	37.0	37.3	37.2	38.3	37.2	37.2	38.2
	Quarter 2 - Trimestre 2	37.8	36.7	36.6	36.9	38.3	37.9	36.8	38.3	36.8	38.1	38.2
	Quarter 3 - Trimestre 3	37.9	36.6	36.8	38.5	36.9	38.2	36.5	38.3	37.5	37.7	38.1
	Quarter 4 - Trimestre 4	38.0	37.4	37.1	41.2	37.4	37.7	36.8	37.9	39.0	37.6	37.8
	Annual - Annuel	37.9	36.8	36.8	38.6	37.4	37.8	36.8	38.2	37.6	37.7	38.0
2003												
	Quarter 1 - Trimestre 1	38.2	37.0	36.7	40.3	37.5	38.0	38.0	38.3	38.3	37.8	38.2
	Quarter 2 - Trimestre 2	38.3	37.6	37.0	38.2	40.7	38.8	39.2	37.9	37.6	39.5	38.0
	Quarter 3 - Trimestre 3	37.7	36.8	36.8	37.1	39.0	37.9	37.7	37.7	36.9	38.3	37.7
	Quarter 4 - Trimestre 4	37.8	36.8	36.7	37.7	38.5	37.8	37.0	38.1	37.2	38.0	38.0
	Annual - Annuel	38.0	37.1	36.8	38.3	39.0	38.1	38.0	38.0	37.5	38.4	38.0
2004												
	Quarter 1 - Trimestre 1	37.9	36.7	36.3	36.6	37.0	37.9	36.6	38.8	36.5	37.6	38.5
	Quarter 2 - Trimestre 2	38.5	37.1	36.9	37.1	38.0	38.3	38.3	39.2	37.0	38.2	39.1
	Quarter 3 - Trimestre 3	37.7	35.5	36.2	36.7	37.1	37.4	37.0	38.5	36.3	37.3	38.3
	Quarter 4 - Trimestre 4	37.7	36.0	35.8	36.2	37.0	37.6	36.3	38.6	36.0	37.4	38.4
	Annual - Annuel	37.9	36.3	36.3	36.7	37.2	37.8	37.1	38.8	36.5	37.6	38.6

Table 12

Quarterly and Annual Estimates of Average Weekly Hours by Enterprise Size of Employment, for Hourly Paid Employees, for Selected Industries, Canada, Provinces and Territories.

(Continued - suite)

Tableau 12

Estimations trimestrielles et annuelles des heures hebdomadaires moyennes par taille d'entreprise selon l'emploi, pour les salariés rémunérés à l'heure, pour une sélection d'industries, Canada, provinces et territoires.

NAICS 2002	Industry	Size - Taille										
		All Sizes - Toutes les tailles	0-4	5-19	20-49	50-99	100-299	300-499	500 +	0-49	50-299	300 +
SCIAN 2002	Industrie											
NOVA SCOTIA - NOUVELLE-ÉCOSSE												
31-33 Manufacturing - Fabrication												
	2005											
	Quarter 1 - Trimestre 1	37.6	34.6	35.0	35.6	37.3	37.2	37.4	38.7	35.2	37.2	38.6
41 Wholesale Trade - Commerce de gros												
	2001											
	Quarter 1 - Trimestre 1	36.4	35.2	36.2	36.4	35.8	36.5	37.5	36.6	36.1	36.2	36.8
	Quarter 2 - Trimestre 2	36.8	35.3	35.9	37.5	38.1	39.9	36.4	35.8	36.3	39.2	35.9
	Quarter 3 - Trimestre 3	35.9	35.0	35.2	36.6	37.9	36.9	35.8	35.5	35.5	37.4	35.5
	Quarter 4 - Trimestre 4	36.5	36.4	36.2	37.7	36.5	37.2	35.8	36.1	36.7	36.9	36.1
	Annual - Annuel	36.4	35.5	35.9	37.1	37.2	37.8	36.5	36.0	36.2	37.5	36.1
	2002											
	Quarter 1 - Trimestre 1	35.9	35.4	36.2	36.1	34.2	35.6	36.0	36.1	36.0	35.0	36.1
	Quarter 2 - Trimestre 2	35.1	33.7	34.7	34.7	34.6	36.6	35.1	35.4	34.5	35.6	35.4
	Quarter 3 - Trimestre 3	35.2	34.0	34.5	35.1	34.2	37.5	35.8	35.6	34.6	35.8	35.6
	Quarter 4 - Trimestre 4	35.2	34.4	35.0	35.0	34.3	36.2	35.7	35.6	34.9	35.2	35.6
	Annual - Annuel	35.3	34.4	35.1	35.2	34.3	36.6	35.7	35.6	35.0	35.4	35.7
	2003											
	Quarter 1 - Trimestre 1	34.5	35.3	34.9	35.1	34.2	35.7	35.5	33.6	35.0	35.0	33.8
	Quarter 2 - Trimestre 2	35.1	34.7	35.1	37.2	34.8	35.1	35.4	34.2	35.8	35.0	34.3
	Quarter 3 - Trimestre 3	34.3	33.0	33.8	35.7	34.7	36.0	33.7	33.4	34.4	35.5	33.4
	Quarter 4 - Trimestre 4	33.6	32.3	33.3	33.5	33.3	35.2	34.1	33.6	33.2	34.3	33.6
	Annual - Annuel	34.4	33.8	34.3	35.5	34.3	35.5	34.6	33.7	34.6	35.0	33.8
	2004											
	Quarter 1 - Trimestre 1	35.4	34.2	35.4	35.4	35.4	36.9	36.0	35.2	35.2	36.1	35.3
	Quarter 2 - Trimestre 2	35.1	32.9	35.3	36.5	34.3	37.9	35.7	34.0	35.3	36.3	34.2
	Quarter 3 - Trimestre 3	33.8	32.4	33.8	34.5	32.5	35.6	35.8	33.2	33.8	34.3	33.6
	Quarter 4 - Trimestre 4	33.3	32.9	33.4	34.9	32.9	33.1	34.5	32.7	33.8	33.0	33.0
	Annual - Annuel	34.3	33.1	34.4	35.3	33.7	35.8	35.5	33.7	34.5	34.9	34.0
	2005											
	Quarter 1 - Trimestre 1	31.7	32.1	32.1	32.6	33.2	31.8	32.5	30.6	32.3	32.5	31.0
44-45 Retail trade - Commerce de détail												
	2001											
	Quarter 1 - Trimestre 1	25.2	25.8	25.7	27.7	28.2	26.9	23.7	23.6	26.3	27.6	23.6
	Quarter 2 - Trimestre 2	25.5	25.7	25.9	27.4	28.0	28.7	24.5	23.8	26.3	28.3	23.8
	Quarter 3 - Trimestre 3	25.6	25.8	26.3	27.9	28.6	26.3	24.9	24.0	26.7	27.5	24.0
	Quarter 4 - Trimestre 4	25.9	26.5	26.5	28.4	28.9	27.5	24.3	24.0	27.1	28.3	24.0
	Annual - Annuel	25.5	26.0	26.1	27.9	28.4	27.3	24.2	23.8	26.6	27.9	23.8
	2002											
	Quarter 1 - Trimestre 1	26.0	26.9	26.6	28.6	28.0	26.9	32.5	24.3	27.3	27.6	24.4
	Quarter 2 - Trimestre 2	26.2	26.7	26.8	27.8	27.1	25.7	27.3	25.2	27.1	26.6	25.2
	Quarter 3 - Trimestre 3	26.3	27.1	27.1	28.3	27.7	25.8	26.5	25.1	27.5	26.9	25.1
	Quarter 4 - Trimestre 4	26.4	27.4	27.5	28.1	27.6	26.6	24.2	25.1	27.7	27.2	25.1
	Annual - Annuel	26.2	27.0	27.0	28.2	27.6	26.2	27.7	24.9	27.4	27.0	25.0
	2003											
	Quarter 1 - Trimestre 1	26.8	27.4	27.2	28.0	27.3	27.1	28.1	26.1	27.5	27.3	26.1
	Quarter 2 - Trimestre 2	27.0	27.9	27.5	28.2	28.7	27.9	28.0	25.8	27.8	28.4	25.9
	Quarter 3 - Trimestre 3	27.1	27.8	27.8	28.2	29.3	28.5	28.5	25.6	27.9	28.9	25.7
	Quarter 4 - Trimestre 4	26.7	27.6	27.9	27.6	28.9	29.1	27.2	25.1	27.7	29.0	25.1
	Annual - Annuel	26.9	27.7	27.6	28.0	28.6	28.2	27.9	25.6	27.8	28.4	25.7
	2004											
	Quarter 1 - Trimestre 1	26.1	27.0	27.0	27.0	27.8	27.8	29.7	24.6	27.0	27.8	24.8
	Quarter 2 - Trimestre 2	26.0	26.7	27.2	27.7	28.3	28.0	31.9	24.1	27.3	28.2	24.2
	Quarter 3 - Trimestre 3	26.1	26.8	27.1	27.9	29.4	27.5	30.2	24.2	27.3	28.6	24.3
	Quarter 4 - Trimestre 4	25.4	27.2	27.0	27.8	27.0	27.3	29.3	23.5	27.3	27.1	23.6
	Annual - Annuel	25.9	26.9	27.1	27.6	28.1	27.6	30.1	24.1	27.2	27.9	24.2
	2005											
	Quarter 1 - Trimestre 1	25.8	26.7	26.9	27.2	26.0	26.7	27.3	24.9	27.0	26.3	25.0
48-49 Transportation & warehousing - Transport et entreposage												
	2001											
	Quarter 1 - Trimestre 1	35.1	37.4	34.5	36.2	37.1	28.5	27.1	37.0	35.8	32.3	35.5
	Quarter 2 - Trimestre 2	35.6	37.8	35.4	35.5	38.5	30.0	39.7	35.1	36.1	34.3	35.6
	Quarter 3 - Trimestre 3	35.3	36.6	33.4	32.1	36.6	26.4	32.8	39.6	33.9	30.7	38.0
	Quarter 4 - Trimestre 4	35.0	36.5	35.0	37.3	37.9	38.0	40.1	32.6	36.1	37.9	33.5
	Annual - Annuel	35.2	37.1	34.5	35.1	37.5	30.5	34.4	35.8	35.4	33.7	35.6
	2002											
	Quarter 1 - Trimestre 1	35.3	38.2	34.7	31.3	34.9	30.1	40.0	37.2	34.6	32.1	37.5
	Quarter 2 - Trimestre 2	36.1	37.3	34.0	32.8	34.6	32.6	37.5	38.9	34.5	33.5	38.7
	Quarter 3 - Trimestre 3	36.5	36.4	33.8	33.9	34.5	31.7	37.7	40.0	34.6	33.2	39.7
	Quarter 4 - Trimestre 4	36.6	35.7	33.7	34.2	35.7	33.6	36.7	39.4	34.4	34.8	39.1

Table 12

Quarterly and Annual Estimates of Average Weekly Hours by Enterprise Size of Employment, for Hourly Paid Employees, for Selected Industries, Canada, Provinces and Territories.

(Continued - suite)

Tableau 12

Estimations trimestrielles et annuelles des heures hebdomadaires moyennes par taille d'entreprise selon l'emploi, pour les salariés rémunérés à l'heure, pour une sélection d'industries, Canada, provinces et territoires.

NAICS 2002	Industry	Size - Taille										
		All Sizes - Toutes les tailles	0-4	5-19	20-49	50-99	100-299	300-499	500 +	0-49	50-299	300 +
NOVA SCOTIA - NOUVELLE-ÉCOSSE												
48-49 Transportation & warehousing - Transport et entreposage												
	2002											
	Annual - Annuel	36.1	36.9	34.1	33.0	34.9	31.9	38.0	38.9	34.5	33.3	38.8
	2003											
	Quarter 1 - Trimestre 1	36.3	36.6	34.3	34.6	34.8	35.1	36.5	38.3	35.0	34.9	38.0
	Quarter 2 - Trimestre 2	35.3	35.6	33.6	33.8	35.6	33.7	36.9	36.3	34.2	34.7	36.4
	Quarter 3 - Trimestre 3	35.2	35.0	33.3	33.4	34.8	33.1	34.9	37.3	33.8	34.0	36.8
	Quarter 4 - Trimestre 4	35.1	34.1	32.9	32.8	33.7	34.9	34.3	37.5	33.2	34.3	37.0
	Annual - Annuel	35.5	35.2	33.5	33.6	34.7	34.2	35.6	37.3	34.0	34.5	37.0
	2004											
	Quarter 1 - Trimestre 1	35.7	33.5	32.4	32.9	34.7	35.9	32.8	35.4	38.0
	Quarter 2 - Trimestre 2	35.3	33.2	31.8	32.7	32.4	34.8	32.4	33.6	38.2
	Quarter 3 - Trimestre 3	36.5	34.2	32.8	34.5	35.7	34.9	33.7	35.3	39.2
	Quarter 4 - Trimestre 4	37.0	35.4	33.8	34.4	35.2	36.1	34.4	35.7	39.4
	Annual - Annuel	36.2	34.1	32.7	33.7	34.5	35.4	33.4	35.0	38.8
	2005											
	Quarter 1 - Trimestre 1	36.0	35.3	34.1	33.6	34.7	36.8	35.5	37.4	34.2	35.9	37.3
51	Information & cultural industries - Industrie de l'information et industrie culturelle											
	2001											
	Quarter 1 - Trimestre 1	30.0	43.5	29.5	27.9	30.8	31.3	29.5
	Quarter 2 - Trimestre 2	31.0	46.2	31.1	30.2	32.6	32.7	30.3
	Quarter 3 - Trimestre 3	31.3	45.8	31.1	30.5	32.9	32.4	30.8
	Quarter 4 - Trimestre 4	31.6	43.8	31.3	31.6	33.1	32.1	31.3
	Annual - Annuel	31.0	44.8	30.8	30.1	32.4	32.1	30.5
	2002											
	Quarter 1 - Trimestre 1	32.0	39.6	32.1	31.4	32.0	31.7	32.8	31.9	31.9
	Quarter 2 - Trimestre 2	31.8	39.9	31.6	31.1	31.5	31.7	32.6	31.6	31.7
	Quarter 3 - Trimestre 3	31.4	43.3	30.3	31.2	31.4	30.8	32.5	31.2	31.3
	Quarter 4 - Trimestre 4	30.7	42.5	29.8	29.5	31.5	28.8	31.4	30.1	30.6
	Annual - Annuel	31.5	41.2	31.0	30.8	31.6	30.6	32.4	31.2	31.4
	2003											
	Quarter 1 - Trimestre 1	30.7	43.9	28.5	27.9	28.9	29.6	30.4	29.3	30.9
	Quarter 2 - Trimestre 2	30.3	38.4	30.0	28.7	29.7	29.0	30.8	29.3	30.5
	Quarter 3 - Trimestre 3	31.4	36.7	29.7	29.4	31.5	28.1	30.6	29.7	31.8
	Quarter 4 - Trimestre 4	32.2	30.5	28.8	29.7	29.9	30.5	29.5	30.3	32.8
	Annual - Annuel	31.2	37.5	29.3	28.9	30.0	29.4	30.3	29.6	31.5
	2004											
	Quarter 1 - Trimestre 1	32.2	27.9	30.2	30.5	28.8	28.7	30.0	28.7	32.9
	Quarter 2 - Trimestre 2	33.4	28.2	30.7	28.2	25.0	33.5	29.3	29.7	34.7
	Quarter 3 - Trimestre 3	34.5	28.3	30.0	29.7	28.1	33.5	29.6	31.5	35.7
	Quarter 4 - Trimestre 4	36.1	28.6	32.5	32.4	28.1	33.7	31.8	31.2	37.1
	Annual - Annuel	34.1	28.2	30.9	30.1	27.5	32.0	30.1	30.2	35.1
	2005											
	Quarter 1 - Trimestre 1	35.8	32.2	32.1	33.1	32.5	32.2	36.4
52	Finance & insurance - Finance et assurances											
	2001											
	Quarter 1 - Trimestre 1	29.2	31.4	30.2	30.6	30.6	30.4	28.8
	Quarter 2 - Trimestre 2	26.6	30.0	29.9	29.4	29.7	29.1	25.8
	Quarter 3 - Trimestre 3	25.3	28.8	27.9	27.8	28.1	27.1	24.6
	Quarter 4 - Trimestre 4	25.9	28.1	28.2	28.0	28.1	27.8	25.3
	Annual - Annuel	26.8	29.6	29.0	28.9	29.1	28.7	26.3
	2002											
	Quarter 1 - Trimestre 1	25.8	28.3	28.0	27.8	27.6	28.6	28.0	27.9	25.3
	Quarter 2 - Trimestre 2	25.9	27.6	28.0	27.9	27.7	26.4	27.9	27.3	25.5
	Quarter 3 - Trimestre 3	25.6	28.9	27.8	28.3	27.0	27.9	28.2	27.3	25.0
	Quarter 4 - Trimestre 4	24.9	27.2	27.1	27.7	25.9	26.3	27.3	26.0	24.5
	Annual - Annuel	25.6	28.0	27.7	28.0	27.0	27.2	27.9	27.1	25.1
	2003											
	Quarter 1 - Trimestre 1	25.7	27.5	27.2	27.6	28.5	25.3	27.4	26.2	25.4
	Quarter 2 - Trimestre 2	27.3	30.0	29.4	30.0	30.5	26.8	29.7	28.4	26.8
	Quarter 3 - Trimestre 3	28.0	30.9	30.0	30.6	31.5	27.4	30.4	28.9	27.4
	Quarter 4 - Trimestre 4	26.6	31.9	30.4	31.6	30.7	25.6	31.1	28.6	25.7
	Annual - Annuel	26.9	30.0	29.3	30.0	30.3	26.3	29.7	28.0	26.3
	2004											
	Quarter 1 - Trimestre 1	27.6	30.1	29.6	29.5	28.9	27.9	29.7	28.5	27.1
	Quarter 2 - Trimestre 2	25.5	24.1	26.0	24.8	24.1	23.8	25.2	24.0	25.7
	Quarter 3 - Trimestre 3	24.9	23.3	25.2	23.9	23.8	22.5	24.4	23.3	25.2
	Quarter 4 - Trimestre 4	23.9	22.4	24.7	24.1	24.8	21.7	24.0	23.6	23.9
	Annual - Annuel	25.4	24.9	26.2	25.4	25.3	23.7	25.7	24.7	25.4

Table 12

Quarterly and Annual Estimates of Average Weekly Hours by Enterprise Size of Employment, for Hourly Paid Employees, for Selected Industries, Canada, Provinces and Territories.

(Continued - suite)

Tableau 12

Estimations trimestrielles et annuelles des heures hebdomadaires moyennes par taille d'entreprise selon l'emploi, pour les salariés rémunérés à l'heure, pour une sélection d'industries, Canada, provinces et territoires.

NAICS 2002	Industry	Size - Taille										
		All Sizes - Toutes les tailles	0-4	5-19	20-49	50-99	100-299	300-499	500 +	0-49	50-299	300 +
NOVA SCOTIA - NOUVELLE-ÉCOSSE												
52	Finance & insurance - Finance et assurances											
	2005											
	Quarter 1 - Trimestre 1	23.0	21.9	24.3	23.0	23.3	22.2	26.9	22.9	23.4	22.8	23.0
53	Real estate & rental & leasing - Services immobiliers et services de location et de location à bail											
	2001											
	Quarter 1 - Trimestre 1	26.4	24.0	25.0
	Quarter 2 - Trimestre 2	27.7	26.8	27.4
	Quarter 3 - Trimestre 3	29.2	27.9	28.2
	Quarter 4 - Trimestre 4	28.5	28.5	28.6
	Annual - Annuel	28.0	26.9	27.4
	2002											
	Quarter 1 - Trimestre 1	27.2	26.7	26.6	26.2	26.5
	Quarter 2 - Trimestre 2	28.1	27.0	27.6	26.6	27.2
	Quarter 3 - Trimestre 3	27.5	27.0	26.8	27.0	26.9
	Quarter 4 - Trimestre 4	27.5	27.2	27.2	26.6	27.1
	Annual - Annuel	27.6	27.0	27.0	26.6	26.9
	2003											
	Quarter 1 - Trimestre 1	26.5	26.3	25.9	25.9	26.0
	Quarter 2 - Trimestre 2	26.6	25.8	26.1	25.2	25.8
	Quarter 3 - Trimestre 3	28.1	26.1	26.1	27.4	26.4
	Quarter 4 - Trimestre 4	28.8	28.3	28.1	28.1	28.2
	Annual - Annuel	27.5	26.5	26.5	26.6	26.5
	2004											
	Quarter 1 - Trimestre 1	29.0	28.6	28.9	28.5	28.7	29.7	29.1
	Quarter 2 - Trimestre 2	28.8	29.4	28.5	29.2	28.9	29.5	27.8
	Quarter 3 - Trimestre 3	30.9	31.6	31.1	32.2	31.5	31.0	29.8
	Quarter 4 - Trimestre 4	30.6	31.8	31.4	32.0	31.7	31.1	28.5
	Annual - Annuel	29.9	30.3	30.0	30.4	30.2	30.4	28.8
	2005											
	Quarter 1 - Trimestre 1	28.6	30.1	28.8	29.0	29.3
54	Professional, scientific & technical services - Services professionnels, scientifiques et techniques											
	2001											
	Quarter 1 - Trimestre 1	31.2	30.6	31.3	31.7	33.0	31.0	31.2	31.7	31.0
	Quarter 2 - Trimestre 2	31.0	30.5	30.7	32.1	32.8	30.4	31.0	31.2	30.8
	Quarter 3 - Trimestre 3	30.7	30.0	30.3	32.2	31.7	29.8	30.7	30.5	30.9
	Quarter 4 - Trimestre 4	30.6	29.7	30.1	31.9	31.7	30.4	30.3	30.9	30.9
	Annual - Annuel	30.9	30.2	30.6	32.0	32.3	30.4	30.8	31.1	30.9
	2002											
	Quarter 1 - Trimestre 1	30.6	30.2	30.1	31.3	30.6	30.0	30.2	32.0	30.4	30.2	31.6
	Quarter 2 - Trimestre 2	30.0	30.2	29.6	30.1	29.7	30.9	28.5	30.6	29.9	30.4	30.1
	Quarter 3 - Trimestre 3	30.9	30.8	30.6	31.3	30.1	31.1	31.1	31.4	30.9	30.6	31.3
	Quarter 4 - Trimestre 4	30.7	30.8	30.3	30.4	29.3	29.9	36.9	32.6	30.5	29.7	32.8
	Annual - Annuel	30.6	30.5	30.1	30.8	29.9	30.4	30.3	31.6	30.4	30.2	31.4
	2003											
	Quarter 1 - Trimestre 1	28.9	28.5	28.4	28.8	28.1	28.2	34.1	30.7	28.6	28.2	30.9
	Quarter 2 - Trimestre 2	30.2	29.9	29.9	30.5	29.2	30.0	30.6	31.2	30.1	29.7	31.0
	Quarter 3 - Trimestre 3	30.6	30.2	30.5	31.5	29.7	30.5	29.4	31.6	30.7	30.2	30.9
	Quarter 4 - Trimestre 4	31.5	30.9	31.8	32.4	30.5	31.4	31.8	31.1	31.7	31.1	31.2
	Annual - Annuel	30.3	29.8	30.1	30.8	29.5	30.1	30.5	31.2	30.2	29.9	31.0
	2004											
	Quarter 1 - Trimestre 1	32.5	31.8	32.5	32.6	32.1	32.5	35.2	32.5	32.3	32.4	32.9
	Quarter 2 - Trimestre 2	31.2	30.3	30.7	31.2	31.6	31.4	31.5	32.5	30.7	31.5	32.3
	Quarter 3 - Trimestre 3	31.0	30.1	31.0	31.3	32.5	31.6	31.7	30.5	30.8	31.9	30.7
	Quarter 4 - Trimestre 4	31.6	30.4	32.1	32.5	33.3	32.2	28.0	30.9	31.7	32.5	30.4
	Annual - Annuel	31.6	30.7	31.6	31.9	32.4	32.0	31.3	31.6	31.4	32.1	31.6
	2005											
	Quarter 1 - Trimestre 1	30.0	29.4	30.0	29.3	31.1	31.9	29.7	31.6	29.8
56	Admin. & support, waste managemt. & remediation services - Services admin., soutien, gestion des déchets, assainissem.											
	2001											
	Quarter 1 - Trimestre 1	25.2	25.2	25.7	28.5	25.5	25.6	26.7	25.5	24.1
	Quarter 2 - Trimestre 2	25.3	24.9	25.7	28.9	25.1	24.6	26.6	24.9	24.6
	Quarter 3 - Trimestre 3	25.3	25.0	25.6	29.3	26.4	25.5	26.7	25.9	24.3
	Quarter 4 - Trimestre 4	25.6	25.5	26.3	28.6	28.1	25.7	27.0	26.8	24.6
	Annual - Annuel	25.4	25.2	25.8	28.8	26.2	25.4	26.7	25.7	24.4
	2002											
	Quarter 1 - Trimestre 1	25.7	26.0	25.7	27.9	26.9	25.5	28.4	24.8	26.7	26.1	25.1

Table 12
Quarterly and Annual Estimates of Average Weekly Hours by Enterprise Size of Employment, for Hourly Paid Employees, for Selected Industries, Canada, Provinces and Territories.

Tableau 12
Estimations trimestrielles et annuelles des heures hebdomadaires moyennes par taille d'entreprise selon l'emploi, pour les salariés rémunérés à l'heure, pour une sélection d'industries, Canada, provinces et territoires.

(Continued - suite)

NAICS 2002	Industry	Size - Taille										
		All Sizes - Toutes les tailles	0-4	5-19	20-49	50-99	100-299	300-499	500 +	0-49	50-299	300 +
SCIAN 2002	Industrie											
NOVA SCOTIA - NOUVELLE-ÉCOSSE												
56	Admin. & support, waste managemt. & remediation services - Services admin., soutien, gestion des déchets, assainissem.											
	2002											
	Quarter 2 - Trimestre 2	26.2	25.5	25.3	27.8	25.6	26.4	28.8	25.9	26.2	26.0	26.4
	Quarter 3 - Trimestre 3	26.9	25.4	25.7	28.1	27.7	27.7	28.4	26.6	26.5	27.7	26.8
	Quarter 4 - Trimestre 4	27.2	26.8	26.2	28.3	29.6	28.3	29.2	26.0	27.1	28.8	26.5
	Annual - Annuel	26.5	25.9	25.7	28.0	27.4	27.2	28.7	25.8	26.6	27.3	26.2
	2003											
	Quarter 1 - Trimestre 1	27.1	26.8	25.8	27.3	27.9	26.7	30.3	26.5	26.6	27.2	27.2
	Quarter 2 - Trimestre 2	28.1	29.0	27.6	28.8	28.8	28.7	30.2	27.3	28.3	28.7	27.6
	Quarter 3 - Trimestre 3	28.4	28.7	28.1	29.7	28.3	28.2	27.9	28.2	28.8	28.2	28.2
	Quarter 4 - Trimestre 4	27.6	27.7	27.5	28.0	28.2	26.9	25.7	27.9	27.7	27.3	27.6
	Annual - Annuel	27.8	28.1	27.3	28.5	28.3	27.6	28.6	27.5	27.9	27.9	27.7
	2004											
	Quarter 1 - Trimestre 1	28.1	28.2	27.0	27.7	28.3	27.7	29.9	28.2	27.5	27.9	28.5
	Quarter 2 - Trimestre 2	27.6	26.5	25.8	27.4	27.8	27.0	31.0	27.9	26.5	27.3	28.4
	Quarter 3 - Trimestre 3	27.5	26.0	26.0	27.1	28.5	27.4	29.5	27.8	26.3	27.7	28.0
	Quarter 4 - Trimestre 4	26.9	27.0	26.4	26.6	27.3	26.9	29.8	26.9	26.6	27.0	27.0
	Annual - Annuel	27.5	26.9	26.3	27.2	28.0	27.2	30.2	27.7	26.7	27.5	28.0
	2005											
	Quarter 1 - Trimestre 1	26.5	26.0	26.2	26.2	25.8	26.1	29.0	26.9	26.2	26.0	27.0
62	Health care & social assistance - Soins de santé et assistance sociale											
	2001											
	Quarter 1 - Trimestre 1	26.8	37.7	31.8	29.7	26.3	24.4	24.5	25.8	33.2	24.9	25.7
	Quarter 2 - Trimestre 2	26.7	36.6	31.8	28.5	25.7	24.4	24.7	25.9	32.6	24.8	25.8
	Quarter 3 - Trimestre 3	26.7	36.5	31.5	28.0	25.8	24.4	24.7	26.0	32.3	24.8	25.8
	Quarter 4 - Trimestre 4	26.4	36.3	31.3	27.7	25.5	24.2	22.3	25.7	32.1	24.5	25.5
	Annual - Annuel	26.6	36.8	31.6	28.5	25.8	24.3	24.2	25.8	32.6	24.7	25.7
	2002											
	Quarter 1 - Trimestre 1	26.6	36.5	31.6	27.9	25.6	24.4	24.6	25.8	32.4	24.7	25.7
	Quarter 2 - Trimestre 2	26.7	36.6	31.4	27.8	25.6	24.3	24.0	26.0	32.1	24.7	25.8
	Quarter 3 - Trimestre 3	26.8	36.4	31.7	28.5	25.9	24.4	24.2	26.2	32.2	24.8	26.0
	Quarter 4 - Trimestre 4	27.6	35.6	30.6	28.3	26.4	24.9	24.7	27.5	31.5	25.3	27.3
	Annual - Annuel	26.9	36.3	31.4	28.1	25.9	24.5	24.4	26.4	32.0	24.9	26.2
	2003											
	Quarter 1 - Trimestre 1	28.7	34.0	30.2	28.1	26.7	25.9	26.3	29.2	30.7	26.1	29.0
	Quarter 2 - Trimestre 2	29.0	33.9	31.1	28.8	28.3	27.3	27.5	28.9	31.3	27.6	28.8
	Quarter 3 - Trimestre 3	29.1	34.4	31.5	29.0	28.0	27.3	27.7	29.1	31.7	27.5	29.0
	Quarter 4 - Trimestre 4	28.5	34.6	31.4	29.1	27.8	26.9	27.3	28.1	31.7	27.2	28.0
	Annual - Annuel	28.8	34.2	31.1	28.7	27.8	26.8	27.1	28.8	31.3	27.1	28.7
	2004											
	Quarter 1 - Trimestre 1	28.7	34.6	31.6	29.0	27.2	26.0	27.3	28.7	31.8	26.4	28.6
	Quarter 2 - Trimestre 2	28.5	34.4	30.8	28.3	26.9	26.0	27.4	28.6	31.3	26.3	28.5
	Quarter 3 - Trimestre 3	28.9	36.0	31.6	29.1	27.1	26.4	26.9	29.1	32.3	26.6	28.8
	Quarter 4 - Trimestre 4	28.6	35.2	31.7	29.2	27.1	26.6	27.2	28.3	32.2	26.8	28.2
	Annual - Annuel	28.7	35.0	31.4	28.9	27.1	26.3	27.2	28.7	31.9	26.5	28.5
	2005											
	Quarter 1 - Trimestre 1	28.3	34.3	30.9	28.5	26.7	26.2	26.6	28.2	31.4	26.4	28.0
71	Arts, entertainment & recreation - Arts, spectacles et loisirs											
	2001											
	Quarter 1 - Trimestre 1	21.6	..	21.7	20.1
	Quarter 2 - Trimestre 2	21.5	..	21.1	20.8
	Quarter 3 - Trimestre 3	21.6	..	20.8	21.4
	Quarter 4 - Trimestre 4	21.7	..	21.4	21.2
	Annual - Annuel	21.6	..	21.2	21.0
	2002											
	Quarter 1 - Trimestre 1	21.7	23.5	21.7	21.3	21.9
	Quarter 2 - Trimestre 2	22.9	23.5	22.8	22.6	22.8
	Quarter 3 - Trimestre 3	25.0	24.4	24.9	25.2	24.9
	Quarter 4 - Trimestre 4	25.0	25.8	26.0	24.4	25.3
	Annual - Annuel	23.7	24.4	24.0	23.6	23.9
	2003											
	Quarter 1 - Trimestre 1	25.6	27.4	26.4	25.3	..	25.0	26.1
	Quarter 2 - Trimestre 2	27.3	28.0	27.6	27.1	..	26.0	27.4
	Quarter 3 - Trimestre 3	27.7	27.4	27.4	27.1	..	26.2	27.3
	Quarter 4 - Trimestre 4	21.8	22.5	22.3	20.1	..	19.8	21.5
	Annual - Annuel	25.7	26.2	26.0	25.2	..	24.7	25.7
	2004											
	Quarter 1 - Trimestre 1	21.8	23.1	21.9	20.2	22.3	18.8	21.5	19.8	25.6
	Quarter 2 - Trimestre 2	22.4	22.2	21.8	21.9	21.4	19.8	21.9	20.4	26.8

Table 12

Quarterly and Annual Estimates of Average Weekly Hours by Enterprise Size of Employment, for Hourly Paid Employees, for Selected Industries, Canada, Provinces and Territories.

(Continued - suite)

Tableau 12

Estimations trimestrielles et annuelles des heures hebdomadaires moyennes par taille d'entreprise selon l'emploi, pour les salariés rémunérés à l'heure, pour une sélection d'industries, Canada, provinces et territoires.

NAICS 2002	Industry	Size - Taille										
		All Sizes - Toutes les tailles	0-4	5-19	20-49	50-99	100-299	300-499	500 +	0-49	50-299	300 +
SCIAN 2002	Industrie											
NOVA SCOTIA - NOUVELLE-ÉCOSSE												
71	Arts, entertainment & recreation - Arts, spectacles et loisirs											
	2004											
	Quarter 3 - Trimestre 3	24.8	24.2	24.2	23.9	23.5	23.6	24.1	23.5	30.4
	Quarter 4 - Trimestre 4	23.3	24.4	22.9	22.2	22.8	20.7	22.9	21.3	29.1
	Annual - Annuel	23.1	23.5	22.8	22.3	22.5	20.8	22.7	21.3	27.7
	2005											
	Quarter 1 - Trimestre 1	22.5	24.6	22.1	21.8	24.9	19.7	22.4	20.5	27.0
72	Accommodation & food services - Hébergement et services de restauration											
	2001											
	Quarter 1 - Trimestre 1	25.4	24.6	24.8	24.5	25.5	25.3	24.6	25.4	26.9
	Quarter 2 - Trimestre 2	25.8	25.4	25.0	24.8	25.5	25.7	25.0	25.6	27.6
	Quarter 3 - Trimestre 3	25.4	24.3	24.9	24.6	25.1	25.0	24.7	25.0	27.8
	Quarter 4 - Trimestre 4	25.3	24.1	24.9	24.3	25.9	24.6	24.6	25.1	27.1
	Annual - Annuel	25.5	24.6	24.9	24.6	25.5	25.2	24.7	25.3	27.3
	2002											
	Quarter 1 - Trimestre 1	25.3	24.9	24.6	24.6	25.0	25.1	24.6	25.0	27.0
	Quarter 2 - Trimestre 2	25.9	26.5	26.0	25.1	24.9	25.7	25.6	25.3	27.8
	Quarter 3 - Trimestre 3	25.7	25.6	25.6	24.9	24.5	25.7	25.3	25.2	28.1
	Quarter 4 - Trimestre 4	25.3	25.3	24.9	24.5	24.2	25.1	24.8	24.7	27.6
	Annual - Annuel	25.6	25.6	25.3	24.8	24.6	25.4	25.1	25.1	27.6
	2003											
	Quarter 1 - Trimestre 1	25.1	24.3	24.8	23.6	24.0	24.8	27.0	28.5	24.2	24.4	28.1
	Quarter 2 - Trimestre 2	25.6	25.0	25.7	24.1	23.8	25.0	28.6	29.1	24.9	24.5	29.0
	Quarter 3 - Trimestre 3	27.7	27.1	27.3	26.3	26.2	27.3	30.1	31.3	26.8	26.8	31.0
	Quarter 4 - Trimestre 4	27.2	26.8	27.0	25.9	26.2	26.5	28.7	30.2	26.5	26.4	29.9
	Annual - Annuel	26.5	25.9	26.3	25.0	25.1	26.0	28.7	29.8	25.6	25.6	29.6
	2004											
	Quarter 1 - Trimestre 1	26.2	25.7	26.1	24.8	25.0	24.9	27.4	30.0	25.5	25.0	29.3
	Quarter 2 - Trimestre 2	26.9	25.5	25.4	25.9	26.0	25.7	27.6	30.8	25.6	25.8	30.0
	Quarter 3 - Trimestre 3	28.3	27.0	26.9	27.2	27.3	27.4	29.2	32.2	27.1	27.3	31.4
	Quarter 4 - Trimestre 4	27.3	26.1	24.9	25.8	26.3	26.4	28.0	31.8	25.4	26.4	30.9
	Annual - Annuel	27.3	26.1	25.9	26.0	26.2	26.1	28.1	31.3	26.0	26.2	30.5
	2005											
	Quarter 1 - Trimestre 1	28.0	26.0	25.3	25.6	26.5	26.3	29.7	34.3	25.5	26.4	33.2
81	Other services (except public administration) - Autres services, sauf les administrations publiques											
	2001											
	Quarter 1 - Trimestre 1	27.5	28.0	28.5	26.9	28.0
	Quarter 2 - Trimestre 2	27.4	27.7	28.3	26.9	27.8
	Quarter 3 - Trimestre 3	27.2	27.3	27.9	26.9	27.5
	Quarter 4 - Trimestre 4	27.4	27.5	28.1	26.3	27.6
	Annual - Annuel	27.4	27.6	28.2	26.8	27.7
	2002											
	Quarter 1 - Trimestre 1	27.6	28.0	28.3	26.6	24.7	27.4	27.8	26.1	28.3
	Quarter 2 - Trimestre 2	27.7	27.9	28.3	26.1	25.0	26.3	27.6	25.6	29.9
	Quarter 3 - Trimestre 3	27.6	28.2	28.4	26.0	25.4	26.5	27.9	25.9	29.1
	Quarter 4 - Trimestre 4	27.7	28.5	29.2	26.0	26.1	24.0	28.3	25.1	29.0
	Annual - Annuel	27.7	28.2	28.6	26.2	25.4	26.0	27.9	25.6	29.1
	2003											
	Quarter 1 - Trimestre 1	27.4	28.7	28.7	26.1	25.2	23.5	28.1	24.3	28.4
	Quarter 2 - Trimestre 2	28.7	29.6	29.8	28.0	27.3	25.0	29.3	26.2	30.1
	Quarter 3 - Trimestre 3	29.0	29.9	29.8	28.6	28.0	26.6	29.5	27.3	29.3
	Quarter 4 - Trimestre 4	29.1	30.1	30.1	28.4	27.0	27.3	29.7	27.1	29.4
	Annual - Annuel	28.5	29.6	29.6	27.7	27.0	25.6	29.1	26.3	29.3
	2004											
	Quarter 1 - Trimestre 1	29.3	30.1	30.2	28.5	28.2	27.3	29.7	27.7	29.8
	Quarter 2 - Trimestre 2	27.7	28.1	28.1	28.2	28.0	25.6	28.1	26.8	26.9
	Quarter 3 - Trimestre 3	28.6	29.0	29.0	29.0	28.7	27.3	29.0	28.0	27.8
	Quarter 4 - Trimestre 4	28.3	28.7	28.7	28.8	27.5	27.2	28.7	27.4	27.5
	Annual - Annuel	28.5	29.0	28.9	28.6	28.1	26.8	28.9	27.5	27.9
	2005											
	Quarter 1 - Trimestre 1	26.4	27.2	27.0	26.4	24.9	25.1	27.0	25.0	25.7
11-91N	Industrial aggregate (excluding unclassified) - Ensemble des industries sauf les entreprises non classifiées											
	2001											
	Quarter 1 - Trimestre 1	29.6	31.1	29.5	30.0	29.9	28.5	29.7	29.5	30.0	29.0	29.5
	Quarter 2 - Trimestre 2	29.8	31.0	29.7	30.0	30.1	29.4	30.7	29.6	30.1	29.6	29.7
	Quarter 3 - Trimestre 3	29.9	30.8	30.0	30.3	30.8	28.8	30.0	29.8	30.3	29.6	29.8

Table 12

Quarterly and Annual Estimates of Average Weekly Hours by Enterprise Size of Employment, for Hourly Paid Employees, for Selected Industries, Canada, Provinces and Territories.

(Continued - suite)

Tableau 12

Estimations trimestrielles et annuelles des heures hebdomadaires moyennes par taille d'entreprise selon l'emploi, pour les salariés rémunérés à l'heure, pour une sélection d'industries, Canada, provinces et territoires.

NAICS 2002	Industry	Size - Taille										
		All Sizes - Toutes les tailles	0-4	5-19	20-49	50-99	100-299	300-499	500 +	0-49	50-299	300 +
NOVA SCOTIA - NOUVELLE-ÉCOSSE												
11-91N Industrial aggregate (excluding unclassified) - Ensemble des industries sauf les entreprises non classifiées												
	2001											
	Quarter 4 - Trimestre 4	29.8	31.5	30.1	30.2	30.9	28.7	30.1	29.3	30.4	29.6	29.3
	Annual - Annuel	29.8	31.1	29.8	30.1	30.4	28.9	30.1	29.5	30.2	29.5	29.6
	2002											
	Quarter 1 - Trimestre 1	29.6	31.3	29.8	30.0	29.3	28.3	30.1	29.5	30.2	28.7	29.6
	Quarter 2 - Trimestre 2	29.9	31.1	29.9	29.8	29.4	29.1	30.8	30.1	30.1	29.3	30.1
	Quarter 3 - Trimestre 3	30.1	31.3	30.3	30.4	29.5	29.6	30.2	30.1	30.5	29.6	30.1
	Quarter 4 - Trimestre 4	30.3	31.8	30.6	30.6	29.6	29.2	29.8	30.3	30.9	29.4	30.3
	Annual - Annuel	30.0	31.4	30.1	30.2	29.5	29.1	30.2	30.0	30.4	29.2	30.0
	2003											
	Quarter 1 - Trimestre 1	30.2	31.2	30.2	29.8	29.1	29.0	31.1	30.8	30.3	29.0	30.8
	Quarter 2 - Trimestre 2	30.7	31.5	30.6	30.2	30.3	30.1	32.7	30.8	30.6	30.2	31.0
	Quarter 3 - Trimestre 3	31.2	32.0	31.2	30.9	31.2	30.9	32.7	31.2	31.2	31.0	31.4
	Quarter 4 - Trimestre 4	30.5	31.4	30.7	30.3	30.1	30.1	31.2	30.6	30.7	30.1	30.6
	Annual - Annuel	30.7	31.5	30.7	30.3	30.2	30.1	32.0	30.9	30.7	30.1	31.0
	2004											
	Quarter 1 - Trimestre 1	30.5	31.3	30.4	29.7	29.4	29.2	31.0	31.1	30.4	29.3	31.1
	Quarter 2 - Trimestre 2	30.4	30.7	29.8	30.1	29.8	29.7	31.7	31.0	30.1	29.7	31.1
	Quarter 3 - Trimestre 3	31.0	31.5	30.5	30.9	30.8	30.6	31.3	31.4	30.9	30.6	31.4
	Quarter 4 - Trimestre 4	30.5	31.7	30.3	30.6	30.0	30.1	30.5	30.6	30.7	30.0	30.6
	Annual - Annuel	30.6	31.3	30.3	30.4	30.0	29.9	31.2	31.0	30.5	29.9	31.0
	2005											
	Quarter 1 - Trimestre 1	30.1	30.7	29.7	29.8	29.4	28.9	29.7	30.8	29.9	29.1	30.7
NEW BRUNSWICK - NOUVEAU-BRUNSWICK												
23 Construction - Construction												
	2001											
	Quarter 1 - Trimestre 1	35.7	33.9	35.2	37.0	36.0	39.4	35.1	37.4	41.6
	Quarter 2 - Trimestre 2	35.1	34.4	34.3	35.6	36.4	37.5	34.6	36.8	37.9
	Quarter 3 - Trimestre 3	36.4	35.6	35.6	36.7	38.2	37.9	35.9	38.1	40.8
	Quarter 4 - Trimestre 4	35.8	35.2	35.3	36.2	36.5	38.0	35.4	37.1	37.6
	Annual - Annuel	35.8	34.8	35.1	36.3	37.0	38.0	35.3	37.4	39.4
	2002											
	Quarter 1 - Trimestre 1	33.4	31.9	33.0	34.8	35.1	36.5	33.0	35.4	37.4
	Quarter 2 - Trimestre 2	33.8	32.1	32.9	34.8	35.7	40.4	33.1	36.9	38.4
	Quarter 3 - Trimestre 3	35.8	34.1	35.1	36.3	37.3	38.6	35.0	37.6	40.5
	Quarter 4 - Trimestre 4	37.1	35.8	36.7	37.6	37.8	39.3	36.6	38.3	39.7
	Annual - Annuel	35.3	33.6	34.6	36.1	36.8	39.0	34.6	37.4	39.4
	2003											
	Quarter 1 - Trimestre 1	35.8	34.3	35.3	36.2	37.8	37.5	35.1	37.7	40.3
	Quarter 2 - Trimestre 2	36.7	34.7	35.8	37.0	38.6	41.5	35.8	40.0	39.7
	Quarter 3 - Trimestre 3	39.1	37.6	38.1	39.1	40.2	41.9	38.2	41.2	42.9
	Quarter 4 - Trimestre 4	36.6	34.8	35.9	36.5	37.4	40.3	35.7	39.1	39.3
	Annual - Annuel	37.3	35.5	36.4	37.5	38.6	41.0	36.4	39.9	40.7
	2004											
	Quarter 1 - Trimestre 1	35.9	34.7	35.2	36.0	36.7	40.2	35.2	38.0	39.0
	Quarter 2 - Trimestre 2	37.2	36.5	36.3	36.8	38.0	42.2	36.5	40.3	39.4
	Quarter 3 - Trimestre 3	39.4	39.1	38.4	38.5	40.9	41.8	38.6	41.4	42.2
	Quarter 4 - Trimestre 4	38.5	38.1	37.9	38.1	39.4	39.7	38.0	39.5	41.1
	Annual - Annuel	38.0	37.3	37.2	37.6	39.1	41.3	37.3	40.1	40.7
	2005											
	Quarter 1 - Trimestre 1	36.7	35.6	36.0	36.9	37.4	38.5	36.1	37.9	41.1
31-33 Manufacturing - Fabrication												
	2001											
	Quarter 1 - Trimestre 1	38.0	36.3	36.5	37.1	37.2	37.8	38.9	38.5	36.7	37.5	38.5
	Quarter 2 - Trimestre 2	37.7	37.2	37.0	37.6	38.6	37.4	38.1	37.9	37.3	37.8	37.9
	Quarter 3 - Trimestre 3	37.7	36.5	36.6	37.6	36.9	38.0	36.6	38.2	37.1	37.7	37.8
	Quarter 4 - Trimestre 4	37.7	38.1	37.0	37.5	37.3	37.7	37.7	37.9	37.4	37.6	37.8
	Annual - Annuel	37.8	37.0	36.8	37.5	37.5	37.7	37.6	38.1	37.1	37.6	38.0
	2002											
	Quarter 1 - Trimestre 1	37.9	36.9	36.7	37.0	37.7	38.2	38.7	38.1	36.9	38.0	38.2
	Quarter 2 - Trimestre 2	37.9	36.5	37.4	37.5	38.1	37.5	38.5	38.1	37.4	37.7	38.2
	Quarter 3 - Trimestre 3	37.9	36.6	37.2	38.3	37.9	37.5	38.1	38.1	37.6	37.6	38.1
	Quarter 4 - Trimestre 4	38.1	37.1	37.4	37.9	37.8	38.0	38.1	38.4	37.6	37.9	38.4
	Annual - Annuel	38.0	36.8	37.2	37.7	37.9	37.8	38.4	38.2	37.4	37.8	38.2
	2003											
	Quarter 1 - Trimestre 1	38.3	37.0	37.1	37.8	38.4	38.5	38.3	38.5	37.4	38.4	38.5
	Quarter 2 - Trimestre 2	38.3	37.1	37.4	38.1	38.2	38.7	38.9	38.2	37.7	38.5	38.3
	Quarter 3 - Trimestre 3	37.8	36.3	36.6	37.4	37.2	37.9	38.5	38.0	36.9	37.7	38.1

Table 12
Quarterly and Annual Estimates of Average Weekly Hours by Enterprise Size of Employment, for Hourly Paid Employees, for Selected Industries, Canada, Provinces and Territories.

Tableau 12
Estimations trimestrielles et annuelles des heures hebdomadaires moyennes par taille d'entreprise selon l'emploi, pour les salariés rémunérés à l'heure, pour une sélection d'industries, Canada, provinces et territoires.

(Continued - suite)

NAICS 2002	Industry	Size - Taille										
		All Sizes - Toutes les tailles	0-4	5-19	20-49	50-99	100-299	300-499	500 +	0-49	50-299	300 +
NEW BRUNSWICK - NOUVEAU-BRUNSWICK												
31-33 Manufacturing - Fabrication												
	2003											
	Quarter 4 - Trimestre 4	38.0	36.5	36.8	37.2	37.4	37.8	38.3	38.4	37.0	37.7	38.4
	Annual - Annuel	38.1	36.7	37.0	37.6	37.7	38.2	38.5	38.3	37.3	38.1	38.3
	2004											
	Quarter 1 - Trimestre 1	37.8	36.3	36.3	37.1	36.9	37.4	38.3	38.3	36.7	37.3	38.3
	Quarter 2 - Trimestre 2	37.3	36.9	37.2	37.7	37.4	36.7	38.4	37.3	37.4	36.9	37.4
	Quarter 3 - Trimestre 3	37.3	36.4	36.6	37.4	37.5	37.3	38.3	37.3	36.9	37.4	37.4
	Quarter 4 - Trimestre 4	37.3	36.5	36.9	37.0	37.5	37.4	38.5	37.3	36.9	37.4	37.4
	Annual - Annuel	37.4	36.5	36.8	37.3	37.3	37.2	38.3	37.5	37.0	37.2	37.6
	2005											
	Quarter 1 - Trimestre 1	37.3	35.1	35.3	36.6	37.7	37.7	38.4	37.4	35.9	37.7	37.5
41	Wholesale Trade - Commerce de gros											
	2001											
	Quarter 1 - Trimestre 1	36.0	35.0	35.3	35.6	36.4	36.7	36.2	36.6	35.3	36.5	36.6
	Quarter 2 - Trimestre 2	35.9	35.1	35.6	35.4	38.1	36.1	37.4	35.7	35.4	37.3	35.9
	Quarter 3 - Trimestre 3	36.2	35.6	35.8	35.6	35.6	36.0	41.1	36.2	35.7	35.8	37.0
	Quarter 4 - Trimestre 4	36.2	35.8	35.6	36.2	37.1	36.2	40.2	36.0	35.9	36.7	36.4
	Annual - Annuel	36.1	35.4	35.6	35.7	36.9	36.2	39.1	36.1	35.6	36.6	36.5
	2002											
	Quarter 1 - Trimestre 1	35.1	34.8	34.9	34.5	36.0	36.1	37.3	35.0	34.8	36.1	35.1
	Quarter 2 - Trimestre 2	34.9	33.8	34.2	34.5	36.0	36.1	36.8	35.1	34.2	36.0	35.2
	Quarter 3 - Trimestre 3	34.8	34.3	34.2	34.2	35.7	36.4	36.8	34.7	34.2	36.1	34.9
	Quarter 4 - Trimestre 4	35.3	34.9	34.7	34.8	35.6	37.1	35.9	35.4	34.8	36.2	35.4
	Annual - Annuel	35.0	34.4	34.5	34.5	35.8	36.4	36.5	35.0	34.5	36.1	35.2
	2003											
	Quarter 1 - Trimestre 1	34.5	34.9	34.6	34.2	35.7	36.1	35.2	33.7	34.5	35.9	33.9
	Quarter 2 - Trimestre 2	34.6	33.5	34.3	34.3	36.0	37.5	35.5	34.1	34.2	36.6	34.3
	Quarter 3 - Trimestre 3	33.9	32.7	33.5	33.8	34.6	36.0	34.8	33.7	33.5	35.1	33.8
	Quarter 4 - Trimestre 4	33.7	31.9	33.0	33.5	33.7	34.9	36.4	34.3	33.0	34.2	34.4
	Annual - Annuel	34.2	33.3	33.8	34.0	35.0	36.2	35.3	34.0	33.8	35.5	34.1
	2004											
	Quarter 1 - Trimestre 1	36.3	34.7	35.4	36.1	37.0	37.2	38.8	36.8	35.5	37.1	37.0
	Quarter 2 - Trimestre 2	37.7	37.1	36.9	38.8	37.5	36.9	37.9	37.9	37.6	37.4	37.9
	Quarter 3 - Trimestre 3	37.3	36.2	36.2	37.2	36.4	37.0	38.8	38.3	36.5	36.6	38.4
	Quarter 4 - Trimestre 4	36.8	35.9	36.1	36.4	36.0	36.6	38.5	37.5	36.1	36.2	37.6
	Annual - Annuel	37.0	36.0	36.1	37.1	36.7	36.9	38.5	37.6	36.4	36.8	37.7
	2005											
	Quarter 1 - Trimestre 1	34.7	34.9	34.9	33.9	34.7	34.4	35.5	34.9	34.6	34.6	34.9
44-45	Retail trade - Commerce de détail											
	2001											
	Quarter 1 - Trimestre 1	25.9	26.0	25.9	27.1	27.6	28.3	29.9	24.8	26.3	27.9	25.0
	Quarter 2 - Trimestre 2	26.2	26.4	26.5	27.6	26.5	28.8	31.4	25.0	26.8	27.5	25.2
	Quarter 3 - Trimestre 3	26.3	26.2	26.5	27.9	27.1	28.6	30.8	25.1	26.9	27.8	25.3
	Quarter 4 - Trimestre 4	26.5	26.5	26.5	27.9	27.6	28.4	30.1	25.3	27.0	28.0	25.5
	Annual - Annuel	26.2	26.3	26.4	27.6	27.2	28.5	30.5	25.1	26.7	27.8	25.2
	2002											
	Quarter 1 - Trimestre 1	26.6	26.5	26.7	27.8	27.8	29.2	29.3	25.3	27.0	28.4	25.5
	Quarter 2 - Trimestre 2	26.8	26.4	26.7	28.0	27.2	27.5	30.2	26.0	27.1	27.3	26.2
	Quarter 3 - Trimestre 3	26.9	26.8	27.2	28.8	26.8	28.9	29.9	25.7	27.6	27.7	25.9
	Quarter 4 - Trimestre 4	26.9	26.9	27.4	28.8	27.6	27.0	30.9	25.6	27.8	27.3	25.8
	Annual - Annuel	26.8	26.7	27.0	28.3	27.3	28.1	30.0	25.7	27.4	27.6	25.8
	2003											
	Quarter 1 - Trimestre 1	26.6	26.6	27.0	28.5	26.7	27.1	27.4	26.9	25.8
	Quarter 2 - Trimestre 2	27.8	27.5	27.6	29.3	28.0	28.3	28.1	28.2	27.2
	Quarter 3 - Trimestre 3	28.0	27.7	27.9	29.1	27.9	29.3	28.3	28.6	27.5
	Quarter 4 - Trimestre 4	27.7	27.9	28.0	28.5	27.7	29.0	28.1	28.3	27.1
	Annual - Annuel	27.5	27.4	27.6	28.8	27.6	28.3	28.0	27.9	26.9
	2004											
	Quarter 1 - Trimestre 1	27.5	27.2	27.3	28.0	28.4	28.4	35.0	26.8	27.5	28.4	27.1
	Quarter 2 - Trimestre 2	27.4	27.4	27.2	28.5	29.2	28.7	35.4	26.4	27.6	29.0	26.6
	Quarter 3 - Trimestre 3	27.5	27.5	27.1	28.3	28.2	28.3	34.7	26.9	27.6	28.2	27.1
	Quarter 4 - Trimestre 4	26.0	27.3	26.9	27.5	26.3	26.3	34.1	24.6	27.2	26.3	24.8
	Annual - Annuel	27.0	27.4	27.1	28.1	27.9	27.9	34.8	26.1	27.5	27.9	26.3
	2005											
	Quarter 1 - Trimestre 1	25.6	26.6	26.3	26.5	25.9	26.8	26.4	26.3	24.7
48-49	Transportation & warehousing - Transport et entreposage											
	2001											
	Quarter 1 - Trimestre 1	37.2	42.9	39.2	38.0	38.3	35.9	40.1	37.1	35.4

Table 12

Quarterly and Annual Estimates of Average Weekly Hours by Enterprise Size of Employment, for Hourly Paid Employees, for Selected Industries, Canada, Provinces and Territories.

(Continued - suite)

Tableau 12

Estimations trimestrielles et annuelles des heures hebdomadaires moyennes par taille d'entreprise selon l'emploi, pour les salariés rémunérés à l'heure, pour une sélection d'industries, Canada, provinces et territoires.

NAICS 2002	Industry	Size - Taille										
		All Sizes - Toutes les tailles	0-4	5-19	20-49	50-99	100-299	300-499	500 +	0-49	50-299	300 +
SCIAN 2002	Industrie											
NEW BRUNSWICK - NOUVEAU-BRUNSWICK												
48-49 Transportation & warehousing - Transport et entreposage												
	2001											
	Quarter 2 - Trimestre 2	37.0	42.2	38.2	37.9	37.3	36.8	39.3	37.0	35.5
	Quarter 3 - Trimestre 3	37.1	41.4	39.0	39.1	39.0	34.7	39.8	36.4	35.7
	Quarter 4 - Trimestre 4	37.0	41.8	37.5	39.3	38.6	35.7	39.3	36.9	35.5
	Annual - Annuel	37.0	42.1	38.5	38.6	38.3	35.8	39.6	36.9	35.5
	2002											
	Quarter 1 - Trimestre 1	37.4	42.6	38.3	39.6	39.1	36.7	46.3	35.3	40.0	37.5	35.7
	Quarter 2 - Trimestre 2	37.9	41.8	38.1	41.1	40.6	38.0	33.6	36.0	40.1	38.9	35.8
	Quarter 3 - Trimestre 3	38.4	42.4	37.8	41.7	41.8	37.0	40.4	36.4	40.4	38.8	36.9
	Quarter 4 - Trimestre 4	37.8	39.9	37.5	40.1	39.7	36.8	39.3	36.7	39.0	37.9	37.0
	Annual - Annuel	37.9	41.7	37.9	40.7	40.3	37.2	39.4	36.1	39.9	38.3	36.4
	2003											
	Quarter 1 - Trimestre 1	37.1	39.5	37.2	38.9	39.9	36.1	37.2	36.1	38.5	37.5	36.2
	Quarter 2 - Trimestre 2	36.4	37.7	36.2	36.9	38.5	34.5	36.0	36.2	36.9	36.0	36.2
	Quarter 3 - Trimestre 3	36.1	37.0	35.9	37.0	37.3	35.5	34.0	36.1	36.5	36.5	35.7
	Quarter 4 - Trimestre 4	35.7	36.4	35.0	36.3	36.8	35.6	34.3	35.9	35.8	36.2	35.6
	Annual - Annuel	36.3	37.6	36.0	37.2	38.0	35.4	35.0	36.1	36.9	36.6	35.9
	2004											
	Quarter 1 - Trimestre 1	36.1	35.7	34.5	36.0	36.3	36.1	34.7	36.8	35.3	36.2	36.4
	Quarter 2 - Trimestre 2	36.1	35.6	34.5	35.8	35.9	36.8	33.8	37.1	35.2	36.4	36.6
	Quarter 3 - Trimestre 3	38.3	37.0	36.4	37.5	37.6	38.4	35.2	39.6	36.9	38.0	39.1
	Quarter 4 - Trimestre 4	38.2	38.2	37.3	37.5	38.4	37.7	35.8	38.8	37.6	38.1	38.5
	Annual - Annuel	37.3	36.7	35.7	36.8	37.1	37.2	34.8	38.3	36.3	37.2	37.8
	2005											
	Quarter 1 - Trimestre 1	37.0	37.4	36.3	36.8	38.2	36.4	34.1	37.3	36.8	37.2	37.0
51	Information & cultural industries - Industrie de l'information et industrie culturelle											
	2001											
	Quarter 1 - Trimestre 1	28.6	20.8	24.3	30.2
	Quarter 2 - Trimestre 2	28.7	20.1	23.8	30.5
	Quarter 3 - Trimestre 3	28.6	20.1	23.0	30.2
	Quarter 4 - Trimestre 4	28.8	18.8	23.4	30.6
	Annual - Annuel	28.7	19.9	23.6	30.4
	2002											
	Quarter 1 - Trimestre 1	29.4	..	23.8	31.2
	Quarter 2 - Trimestre 2	29.2	..	23.3	30.9
	Quarter 3 - Trimestre 3	28.9	..	23.2	30.2
	Quarter 4 - Trimestre 4	29.9	..	24.1	30.9
	Annual - Annuel	29.4	..	23.6	30.8
	2003											
	Quarter 1 - Trimestre 1	29.2	..	24.3	26.4	30.1
	Quarter 2 - Trimestre 2	29.6	..	24.2	27.8	30.3
	Quarter 3 - Trimestre 3	29.9	..	24.8	25.3	30.7
	Quarter 4 - Trimestre 4	30.6	..	25.1	26.3	31.4
	Annual - Annuel	29.8	..	24.6	26.6	30.6
	2004											
	Quarter 1 - Trimestre 1	32.1	24.1	26.8	25.2	25.7	35.3	32.4
	Quarter 2 - Trimestre 2	33.3	25.0	25.3	25.4	25.3	36.1	34.5
	Quarter 3 - Trimestre 3	32.0	23.7	23.2	27.5	24.7	33.3	33.3
	Quarter 4 - Trimestre 4	33.7	24.4	24.8	30.4	26.3	31.7	35.2
	Annual - Annuel	32.8	24.3	25.0	27.0	25.4	34.3	33.8
	2005											
	Quarter 1 - Trimestre 1	33.2	26.6	27.7	31.0	28.4	33.0	33.9
52	Finance & insurance - Finance et assurances											
	2001											
	Quarter 1 - Trimestre 1	31.4	31.2	30.8	31.0	30.9	31.4	31.6
	Quarter 2 - Trimestre 2	29.8	30.4	30.0	30.2	30.1	29.3	29.8
	Quarter 3 - Trimestre 3	27.7	28.8	26.3	25.0	26.5	25.3	28.4
	Quarter 4 - Trimestre 4	27.8	28.2	27.8	27.5	27.8	27.9	27.7
	Annual - Annuel	29.2	29.7	28.7	28.0	28.8	28.2	29.4
	2002											
	Quarter 1 - Trimestre 1	27.9	28.4	28.1	27.4	27.9	27.6	28.0
	Quarter 2 - Trimestre 2	28.0	27.9	28.0	27.6	27.8	27.4	28.2
	Quarter 3 - Trimestre 3	27.0	28.8	27.6	26.8	27.5	27.4	26.8
	Quarter 4 - Trimestre 4	25.9	27.4	26.5	25.8	26.5	25.4	25.8
	Annual - Annuel	27.2	28.1	27.5	26.9	27.4	26.9	27.2
	2003											
	Quarter 1 - Trimestre 1	25.8	27.5	26.3	25.0	26.1	25.4	25.7
	Quarter 2 - Trimestre 2	27.7	29.6	28.5	27.4	28.2	27.7	27.5
	Quarter 3 - Trimestre 3	28.2	30.5	29.0	28.0	28.9	27.8	28.0

Table 12

Quarterly and Annual Estimates of Average Weekly Hours by Enterprise Size of Employment, for Hourly Paid Employees, for Selected Industries, Canada, Provinces and Territories.

(Continued - suite)

Tableau 12

Estimations trimestrielles et annuelles des heures hebdomadaires moyennes par taille d'entreprise selon l'emploi, pour les salariés rémunérés à l'heure, pour une sélection d'industries, Canada, provinces et territoires.

NAICS 2002	Industry	Size - Taille										
		All Sizes - Toutes les tailles	0-4	5-19	20-49	50-99	100-299	300-499	500 +	0-49	50-299	300 +
NEW BRUNSWICK - NOUVEAU-BRUNSWICK												
52	Finance & insurance - Finance et assurances											
	2003											
	Quarter 4 - Trimestre 4	27.8	30.3	28.2	28.0	28.5	27.3	27.6
	Annual - Annuel	27.4	29.4	28.0	27.2	28.0	27.1	27.2
	2004											
	Quarter 1 - Trimestre 1	27.4	29.4	28.1	26.7	27.8	29.6	27.1
	Quarter 2 - Trimestre 2	25.5	28.8	26.5	25.8	26.7	27.9	24.9
	Quarter 3 - Trimestre 3	24.5	28.2	25.9	24.2	25.5	25.9	24.0
	Quarter 4 - Trimestre 4	24.4	27.3	25.1	23.9	25.0	27.0	23.9
	Annual - Annuel	25.3	28.4	26.3	25.1	26.2	27.4	24.9
	2005											
	Quarter 1 - Trimestre 1	22.7	25.4	24.0	21.3	23.1	24.3	22.4
53	Real estate & rental & leasing - Services immobiliers et services de location et de location à bail											
	2001											
	Quarter 1 - Trimestre 1	25.8	23.6	24.5
	Quarter 2 - Trimestre 2	27.8	27.0	27.1
	Quarter 3 - Trimestre 3	29.2	28.0	27.8
	Quarter 4 - Trimestre 4	28.2	28.6	27.5
	Annual - Annuel	27.9	26.9	26.8
	2002											
	Quarter 1 - Trimestre 1	27.7	26.9	25.7	26.2	26.2
	Quarter 2 - Trimestre 2	28.3	27.4	26.6	28.0	27.1
	Quarter 3 - Trimestre 3	28.1	27.2	27.2	26.7	27.1
	Quarter 4 - Trimestre 4	27.6	27.4	27.1	27.4	27.2
	Annual - Annuel	27.9	27.2	26.7	27.1	26.9
	2003											
	Quarter 1 - Trimestre 1	26.2	25.7	25.4	25.5	25.6
	Quarter 2 - Trimestre 2	26.5	25.5	25.4	24.3	25.3
	Quarter 3 - Trimestre 3	26.9	26.0	25.5	24.6	25.5
	Quarter 4 - Trimestre 4	27.6	27.3	27.3	26.7	27.2
	Annual - Annuel	26.8	26.0	25.8	25.1	25.8
	2004											
	Quarter 1 - Trimestre 1	28.8	28.9	28.4	27.8	28.5
	Quarter 2 - Trimestre 2	28.5	28.7	28.5	27.9	28.5
	Quarter 3 - Trimestre 3	30.6	30.8	30.6	30.4	30.6
	Quarter 4 - Trimestre 4	30.0	30.9	30.2	29.8	30.4
	Annual - Annuel	29.5	29.8	29.5	29.1	29.6
	2005											
	Quarter 1 - Trimestre 1	27.6	28.4	27.5	27.5	27.8
54	Professional, scientific & technical services - Services professionnels, scientifiques et techniques											
	2001											
	Quarter 1 - Trimestre 1	31.5	30.2	31.1	30.3	31.3	33.1	30.6	32.7	32.9
	Quarter 2 - Trimestre 2	31.4	30.2	30.4	31.0	33.1	35.1	30.5	34.4	32.3
	Quarter 3 - Trimestre 3	30.6	29.4	29.7	30.1	29.7	33.2	29.7	32.1	32.0
	Quarter 4 - Trimestre 4	30.3	28.8	30.0	30.1	31.3	32.9	29.6	32.4	30.6
	Annual - Annuel	31.0	29.7	30.3	30.4	31.4	33.5	30.1	32.9	32.1
	2002											
	Quarter 1 - Trimestre 1	30.4	29.7	29.6	30.0	29.0	33.7	29.7	32.0	31.6
	Quarter 2 - Trimestre 2	30.0	29.7	29.2	29.2	29.5	32.9	29.3	31.5	30.7
	Quarter 3 - Trimestre 3	30.7	30.7	30.2	30.3	30.4	31.6	30.4	31.0	31.1
	Quarter 4 - Trimestre 4	30.6	30.5	30.3	29.9	29.8	30.9	30.2	30.6	31.6
	Annual - Annuel	30.4	30.1	29.8	29.8	29.8	32.1	29.9	31.2	31.2
	2003											
	Quarter 1 - Trimestre 1	29.3	28.5	28.5	28.7	28.7	32.0	28.5	31.1	29.7
	Quarter 2 - Trimestre 2	30.5	29.7	29.8	30.1	30.4	31.9	29.9	31.5	31.3
	Quarter 3 - Trimestre 3	31.3	30.3	30.4	30.8	31.4	32.6	30.5	32.1	32.9
	Quarter 4 - Trimestre 4	32.1	31.2	32.3	31.8	32.3	32.5	31.8	32.4	33.0
	Annual - Annuel	30.8	29.9	30.2	30.4	30.8	32.2	30.2	31.8	31.7
	2004											
	Quarter 1 - Trimestre 1	33.1	32.2	32.9	32.5	34.9	34.2	32.5	34.3	33.9
	Quarter 2 - Trimestre 2	32.6	31.8	31.7	32.0	32.6	34.4	31.8	33.9	33.5
	Quarter 3 - Trimestre 3	31.7	31.4	31.4	31.5	33.2	33.0	31.4	33.1	30.8
	Quarter 4 - Trimestre 4	32.0	31.0	32.1	32.0	35.3	34.8	31.7	34.9	30.0
	Annual - Annuel	32.3	31.6	32.0	32.0	33.8	34.1	31.9	34.0	32.2
	2005											
	Quarter 1 - Trimestre 1	30.4	29.3	30.1	31.0	33.6	34.7	30.0	34.4	27.8

Table 12

Quarterly and Annual Estimates of Average Weekly Hours by Enterprise Size of Employment, for Hourly Paid Employees, for Selected Industries, Canada, Provinces and Territories.

(Continued - suite)

Tableau 12

Estimations trimestrielles et annuelles des heures hebdomadaires moyennes par taille d'entreprise selon l'emploi, pour les salariés rémunérés à l'heure, pour une sélection d'industries, Canada, provinces et territoires.

NAICS 2002	Industry	Size - Taille										
		All Sizes - Toutes les tailles	0-4	5-19	20-49	50-99	100-299	300-499	500 +	0-49	50-299	300 +
SCIAN 2002	Industrie											
NEW BRUNSWICK - NOUVEAU-BRUNSWICK												
56	Admin. & support, waste managemt. & remediation services - Services admin., soutien, gestion des déchets, assainissem.											
	2001											
	Quarter 1 - Trimestre 1	29.4	29.5	29.6	30.6	29.9	29.1	29.9	29.3	29.2
	Quarter 2 - Trimestre 2	29.5	29.1	29.5	30.8	29.9	29.0	29.9	29.2	29.3
	Quarter 3 - Trimestre 3	29.5	29.2	29.6	31.0	32.1	29.1	30.0	29.8	28.9
	Quarter 4 - Trimestre 4	29.5	29.4	29.7	31.5	32.4	29.0	30.3	29.8	29.0
	Annual - Annuel	29.5	29.3	29.6	31.0	30.9	29.0	30.0	29.5	29.1
	2002											
	Quarter 1 - Trimestre 1	29.5	28.7	28.9	30.5	30.4	30.0	28.7	29.2	29.5	30.1	29.2
	Quarter 2 - Trimestre 2	29.8	28.1	28.7	30.6	30.0	30.3	28.3	30.0	29.3	30.2	29.8
	Quarter 3 - Trimestre 3	30.5	28.9	29.1	31.2	31.3	31.0	30.1	30.8	29.9	31.1	30.7
	Quarter 4 - Trimestre 4	30.7	29.4	30.2	32.0	31.9	30.7	28.8	30.7	30.7	31.1	30.4
	Annual - Annuel	30.1	28.8	29.2	31.1	30.9	30.5	28.9	30.2	29.8	30.6	30.0
	2003											
	Quarter 1 - Trimestre 1	30.3	29.1	29.8	31.9	31.0	30.4	31.4	30.1	30.5	30.5	30.2
	Quarter 2 - Trimestre 2	31.4	31.8	32.1	32.0	33.9	31.3	31.7	30.6	32.0	32.1	30.7
	Quarter 3 - Trimestre 3	31.3	31.8	31.6	32.7	32.5	31.9	31.5	30.4	32.0	32.0	30.6
	Quarter 4 - Trimestre 4	29.4	30.5	30.5	31.4	30.6	29.8	27.8	28.6	30.8	30.0	28.5
	Annual - Annuel	30.6	30.9	31.1	32.0	32.1	30.8	30.1	29.9	31.4	31.2	29.9
	2004											
	Quarter 1 - Trimestre 1	28.7	29.2	29.6	30.4	29.5	29.7	27.9	27.6	29.8	29.6	27.6
	Quarter 2 - Trimestre 2	29.8	30.7	30.9	31.6	29.9	30.7	30.4	28.5	31.1	30.5	28.7
	Quarter 3 - Trimestre 3	30.0	31.3	31.7	32.3	30.0	30.6	29.9	28.5	31.9	30.5	28.8
	Quarter 4 - Trimestre 4	30.2	32.2	32.3	32.2	30.6	30.5	28.6	29.2	32.3	30.5	29.1
	Annual - Annuel	29.7	30.9	31.1	31.6	30.0	30.4	29.3	28.5	31.3	30.3	28.6
	2005											
	Quarter 1 - Trimestre 1	29.3	30.7	30.3	30.7	29.2	29.5	27.9	28.8	30.5	29.4	28.7
62	Health care & social assistance - Soins de santé et assistance sociale											
	2001											
	Quarter 1 - Trimestre 1	31.8	28.6	26.4	25.0	25.1	25.3	26.8	25.2	36.0
	Quarter 2 - Trimestre 2	31.5	28.7	25.9	24.5	24.5	24.7	26.4	24.6	35.7
	Quarter 3 - Trimestre 3	31.2	28.4	25.4	24.7	24.6	24.8	26.3	24.7	35.2
	Quarter 4 - Trimestre 4	31.1	28.6	25.5	24.4	24.6	24.3	26.3	24.4	35.0
	Annual - Annuel	31.4	28.6	25.8	24.6	24.7	24.8	26.4	24.7	35.4
	2002											
	Quarter 1 - Trimestre 1	31.3	28.9	26.0	24.7	24.3	24.8	26.7	24.5	35.3
	Quarter 2 - Trimestre 2	30.9	28.8	25.6	24.2	24.5	24.8	26.3	24.6	34.6
	Quarter 3 - Trimestre 3	30.8	28.0	25.7	24.4	25.1	25.6	26.1	25.4	34.4
	Quarter 4 - Trimestre 4	30.5	26.6	25.5	24.8	25.5	26.1	25.7	25.9	33.9
	Annual - Annuel	30.9	28.1	25.7	24.5	24.8	25.3	26.2	25.1	34.5
	2003											
	Quarter 1 - Trimestre 1	31.0	27.6	26.5	25.3	26.5	26.5	26.5	26.5	34.4
	Quarter 2 - Trimestre 2	31.5	27.5	27.2	26.9	27.7	28.1	27.2	27.9	34.4
	Quarter 3 - Trimestre 3	31.4	28.1	27.6	27.1	27.6	28.0	27.6	27.8	34.2
	Quarter 4 - Trimestre 4	31.3	28.4	27.7	26.6	27.2	27.9	27.6	27.6	34.2
	Annual - Annuel	31.3	27.9	27.3	26.5	27.2	27.6	27.3	27.5	34.3
	2004											
	Quarter 1 - Trimestre 1	31.0	28.3	27.2	25.5	26.0	25.6	27.1	25.8	34.4
	Quarter 2 - Trimestre 2	30.6	27.8	26.1	24.5	25.6	25.2	26.2	25.4	34.0
	Quarter 3 - Trimestre 3	30.5	28.5	26.6	24.8	25.4	25.5	26.7	25.5	33.9
	Quarter 4 - Trimestre 4	30.8	28.3	26.7	25.0	25.6	25.8	26.8	25.7	34.2
	Annual - Annuel	30.7	28.2	26.7	25.0	25.6	25.5	26.7	25.6	34.1
	2005											
	Quarter 1 - Trimestre 1	31.3	27.8	26.7	26.0	27.5	27.7	26.9	27.6	34.2
71	Arts, entertainment & recreation - Arts, spectacles et loisirs											
	2001											
	Quarter 1 - Trimestre 1	21.2	21.8	19.9	20.4	20.4
	Quarter 2 - Trimestre 2	21.4	20.9	20.7	20.8	20.8
	Quarter 3 - Trimestre 3	21.8	20.5	21.0	20.9	20.8
	Quarter 4 - Trimestre 4	21.8	21.9	21.2	20.7	21.2
	Annual - Annuel	21.5	21.2	20.7	20.7	20.8
	2002											
	Quarter 1 - Trimestre 1	21.8	22.3	21.0	21.0	21.3	20.9	25.6
	Quarter 2 - Trimestre 2	21.7	21.6	20.8	20.5	20.9	20.1	28.3
	Quarter 3 - Trimestre 3	22.2	21.5	21.6	21.5	21.5	20.6	28.2
	Quarter 4 - Trimestre 4	22.7	23.2	21.8	22.1	22.2	21.0	29.7
	Annual - Annuel	22.1	22.1	21.3	21.3	21.5	20.7	27.9
	2003											
	Quarter 1 - Trimestre 1	23.4	..	22.6	22.3

Table 12
Quarterly and Annual Estimates of Average Weekly Hours by Enterprise Size of Employment, for Hourly Paid Employees, for Selected Industries, Canada, Provinces and Territories.

(Continued - suite)

Tableau 12
Estimations trimestrielles et annuelles des heures hebdomadaires moyennes par taille d'entreprise selon l'emploi, pour les salariés rémunérés à l'heure, pour une sélection d'industries, Canada, provinces et territoires.

NAICS 2002	Industry	Size - Taille										
		All Sizes - Toutes les tailles	0-4	5-19	20-49	50-99	100-299	300-499	500 +	0-49	50-299	300 +
NEW BRUNSWICK - NOUVEAU-BRUNSWICK												
71	Arts, entertainment & recreation - Arts, spectacles et loisirs											
	2003											
	Quarter 2 - Trimestre 2	25.3	..	24.9	24.3
	Quarter 3 - Trimestre 3	27.1	..	26.1	25.6
	Quarter 4 - Trimestre 4	22.1	..	21.0	20.9
	Annual - Annuel	24.7	..	23.9	23.5
	2004											
	Quarter 1 - Trimestre 1	22.8	..	21.0	20.7
	Quarter 2 - Trimestre 2	23.1	..	19.3	20.5
	Quarter 3 - Trimestre 3	23.9	..	20.8	21.9
	Quarter 4 - Trimestre 4	23.2	..	19.2	21.5
	Annual - Annuel	23.3	..	20.1	21.2
	2005											
	Quarter 1 - Trimestre 1	23.6	..	19.8	20.1
72	Accommodation & food services - Hébergement et services de restauration											
	2001											
	Quarter 1 - Trimestre 1	25.8	25.2	25.2	25.3	26.1	25.7	25.3	25.9	27.1
	Quarter 2 - Trimestre 2	26.5	27.0	26.1	26.0	26.2	26.5	26.2	26.3	27.8
	Quarter 3 - Trimestre 3	26.5	26.5	26.1	26.1	26.6	26.5	26.1	26.6	27.9
	Quarter 4 - Trimestre 4	26.6	26.6	26.3	26.1	26.3	26.3	26.3	26.3	27.7
	Annual - Annuel	26.3	26.4	25.9	25.9	26.3	26.2	26.0	26.3	27.6
	2002											
	Quarter 1 - Trimestre 1	26.6	27.1	26.5	26.0	25.5	27.3	26.4	26.3	27.6
	Quarter 2 - Trimestre 2	27.1	29.3	27.1	26.4	25.5	27.8	27.0	26.5	28.1
	Quarter 3 - Trimestre 3	27.0	29.0	27.0	26.8	25.7	26.2	27.1	25.9	28.5
	Quarter 4 - Trimestre 4	26.7	28.2	26.5	26.1	25.3	26.8	26.5	25.9	28.6
	Annual - Annuel	26.8	28.5	26.8	26.3	25.5	27.0	26.8	26.2	28.2
	2003											
	Quarter 1 - Trimestre 1	26.5	27.9	26.5	25.2	25.2	26.3	26.1	25.7	28.9
	Quarter 2 - Trimestre 2	27.2	29.5	26.9	25.9	25.5	27.0	26.8	26.2	29.8
	Quarter 3 - Trimestre 3	29.4	32.1	29.5	28.2	28.1	28.2	29.2	28.1	31.9
	Quarter 4 - Trimestre 4	28.5	30.1	28.6	27.3	27.7	28.3	28.2	28.0	30.0
	Annual - Annuel	27.9	30.1	27.9	26.7	26.6	27.5	27.6	27.0	30.1
	2004											
	Quarter 1 - Trimestre 1	27.7	28.7	27.4	26.3	27.2	27.3	27.1	27.2	29.6
	Quarter 2 - Trimestre 2	28.4	28.3	27.6	27.2	28.0	28.2	27.5	28.1	30.5
	Quarter 3 - Trimestre 3	29.7	30.4	29.3	28.5	29.1	29.4	29.1	29.3	31.9
	Quarter 4 - Trimestre 4	27.7	28.0	27.1	26.3	27.9	26.8	26.8	27.3	29.8
	Annual - Annuel	28.4	28.9	27.9	27.1	28.1	27.9	27.7	28.0	30.5
	2005											
	Quarter 1 - Trimestre 1	27.2	26.4	26.2	25.7	27.1	26.6	26.0	26.8	29.9
81	Other services (except public administration) - Autres services, sauf les administrations publiques											
	2001											
	Quarter 1 - Trimestre 1	27.1	28.6	27.8	26.4	27.8	22.9	26.6
	Quarter 2 - Trimestre 2	27.4	29.0	27.6	27.6	28.2	22.8	27.4
	Quarter 3 - Trimestre 3	27.4	28.4	27.7	26.7	27.8	24.0	28.2
	Quarter 4 - Trimestre 4	27.9	28.9	28.6	28.2	28.6	23.3	28.1
	Annual - Annuel	27.4	28.7	27.9	27.2	28.1	23.3	27.5
	2002											
	Quarter 1 - Trimestre 1	27.9	28.7	28.9	26.6	27.4	20.9	28.4	24.7	28.1
	Quarter 2 - Trimestre 2	28.1	29.0	29.0	26.8	27.4	21.5	28.6	24.6	28.7
	Quarter 3 - Trimestre 3	28.0	28.8	28.6	26.8	25.1	22.7	28.4	24.2	29.9
	Quarter 4 - Trimestre 4	28.7	29.7	29.8	27.1	25.9	22.1	29.3	24.0	29.7
	Annual - Annuel	28.2	29.0	29.0	26.8	26.4	21.8	28.7	24.4	29.1
	2003											
	Quarter 1 - Trimestre 1	28.7	29.8	29.6	27.3	24.8	22.0	29.3	23.3	30.6
	Quarter 2 - Trimestre 2	29.9	31.0	30.1	28.1	28.6	24.3	30.2	26.4	32.3
	Quarter 3 - Trimestre 3	29.4	30.4	30.3	27.8	28.7	25.7	29.9	27.1	28.3
	Quarter 4 - Trimestre 4	30.0	31.5	30.6	28.3	28.8	24.0	30.6	25.5	31.8
	Annual - Annuel	29.5	30.7	30.1	27.9	27.7	24.0	30.0	25.6	30.3
	2004											
	Quarter 1 - Trimestre 1	30.8	31.9	31.9	29.3	28.7	24.8	31.4	26.3	31.9
	Quarter 2 - Trimestre 2	29.8	30.5	31.0	27.4	28.7	24.6	30.2	26.1	31.2
	Quarter 3 - Trimestre 3	30.7	30.9	31.4	28.7	30.8	26.2	30.8	28.4	32.7
	Quarter 4 - Trimestre 4	30.4	31.1	31.0	28.6	29.9	24.5	30.6	26.8	31.7
	Annual - Annuel	30.4	31.1	31.3	28.5	29.5	25.0	30.8	26.9	31.9
	2005											
	Quarter 1 - Trimestre 1	29.1	30.2	30.0	26.9	29.6

Table 12

Quarterly and Annual Estimates of Average Weekly Hours by Enterprise Size of Employment, for Hourly Paid Employees, for Selected Industries, Canada, Provinces and Territories.

(Continued - suite)

Tableau 12

Estimations trimestrielles et annuelles des heures hebdomadaires moyennes par taille d'entreprise selon l'emploi, pour les salariés rémunérés à l'heure, pour une sélection d'industries, Canada, provinces et territoires.

NAICS 2002	Industry	Size - Taille										
		All Sizes - Toutes les tailles	0-4	5-19	20-49	50-99	100-299	300-499	500 +	0-49	50-299	300 +
SCIAN 2002	Industrie											
NEW BRUNSWICK - NOUVEAU-BRUNSWICK												
11-91N Industrial aggregate (excluding unclassified) - Ensemble des industries sauf les entreprises non classifiées												
	2001											
	Quarter 1 - Trimestre 1	31.6	30.1	29.0	29.4	30.2	30.3	33.8	33.9	29.4	30.2	33.9
	Quarter 2 - Trimestre 2	31.8	30.4	29.3	30.1	30.4	31.3	34.0	33.8	29.8	30.9	33.8
	Quarter 3 - Trimestre 3	32.0	30.5	29.7	30.7	30.6	32.0	33.5	33.9	30.2	31.5	33.8
	Quarter 4 - Trimestre 4	31.8	30.8	29.6	30.5	30.4	31.4	33.2	33.6	30.2	30.9	33.6
	Annual - Annuel	31.8	30.4	29.4	30.2	30.4	31.3	33.6	33.8	29.9	30.9	33.8
	2002											
	Quarter 1 - Trimestre 1	31.7	30.1	29.2	29.8	29.6	31.3	33.9	33.8	29.6	30.6	33.8
	Quarter 2 - Trimestre 2	31.8	30.2	29.4	30.2	29.8	31.6	34.6	33.9	29.8	30.9	33.9
	Quarter 3 - Trimestre 3	32.1	30.7	30.0	31.0	30.4	31.8	35.2	33.8	30.5	31.2	33.9
	Quarter 4 - Trimestre 4	32.0	30.7	30.2	30.8	30.1	31.6	34.0	33.7	30.5	30.9	33.7
	Annual - Annuel	31.9	30.4	29.7	30.4	30.0	31.6	34.5	33.8	30.1	30.9	33.8
	2003											
	Quarter 1 - Trimestre 1	31.7	30.3	29.6	30.0	29.6	31.0	34.2	33.6	29.9	30.4	33.6
	Quarter 2 - Trimestre 2	32.5	30.8	30.4	31.0	30.8	32.3	35.7	34.2	30.7	31.7	34.3
	Quarter 3 - Trimestre 3	32.9	31.7	31.4	31.8	31.6	32.9	34.9	34.3	31.6	32.3	34.4
	Quarter 4 - Trimestre 4	32.2	31.0	30.7	30.8	30.7	32.4	33.7	33.5	30.8	31.7	33.5
	Annual - Annuel	32.3	30.9	30.5	30.9	30.7	32.2	34.6	33.9	30.8	31.6	34.0
	2004											
	Quarter 1 - Trimestre 1	31.8	30.7	30.1	30.1	30.4	31.0	35.3	33.3	30.2	30.7	33.5
	Quarter 2 - Trimestre 2	31.8	30.8	30.2	30.5	31.0	31.9	34.9	33.0	30.4	31.5	33.1
	Quarter 3 - Trimestre 3	32.3	32.0	31.1	31.3	31.7	32.4	35.3	33.0	31.4	32.0	33.2
	Quarter 4 - Trimestre 4	31.7	31.7	30.7	30.6	31.2	31.4	33.8	32.5	30.9	31.3	32.6
	Annual - Annuel	31.9	31.3	30.5	30.7	31.1	31.7	34.9	33.0	30.8	31.4	33.1
	2005											
	Quarter 1 - Trimestre 1	31.1	30.4	29.5	29.5	30.2	31.3	33.4	32.1	29.7	30.8	32.2
QUÉBEC												
11 Forestry, logging & support - Foresterie, exploitation et soutien												
	2001											
	Quarter 1 - Trimestre 1	38.2	37.3	37.9	37.6	37.7	39.6	37.7	38.7	39.3
	Quarter 2 - Trimestre 2	38.9	37.8	38.5	38.9	39.1	39.8	38.4	39.4	39.9
	Quarter 3 - Trimestre 3	39.4	38.9	39.1	39.5	39.6	39.7	39.2	39.7	39.5
	Quarter 4 - Trimestre 4	38.1	37.7	38.0	38.0	37.5	38.8	37.9	38.2	38.3
	Annual - Annuel	38.7	37.9	38.4	38.6	38.6	39.5	38.3	39.1	39.3
	2002											
	Quarter 1 - Trimestre 1	37.8	37.7	37.5	37.1	37.6	39.2	37.5	38.5	38.3
	Quarter 2 - Trimestre 2	38.4	37.3	37.9	38.4	38.6	39.6	37.8	39.1	39.4
	Quarter 3 - Trimestre 3	38.5	37.8	38.2	38.7	38.2	39.7	38.3	38.9	38.6
	Quarter 4 - Trimestre 4	38.2	37.8	38.2	37.9	37.8	39.7	38.0	38.6	38.7
	Annual - Annuel	38.3	37.7	38.0	38.1	38.1	39.6	37.9	38.8	38.7
	2003											
	Quarter 1 - Trimestre 1	37.8	37.5	37.6	36.6	37.7	39.8	37.3	38.6	38.7
	Quarter 2 - Trimestre 2	36.8	36.0	36.4	36.8	37.1	38.4	36.4	37.7	37.0
	Quarter 3 - Trimestre 3	41.0	40.4	40.7	40.8	41.5	41.6	40.7	41.5	41.2
	Quarter 4 - Trimestre 4	41.1	39.6	40.6	41.0	40.9	41.7	40.5	41.2	43.2
	Annual - Annuel	39.4	38.4	38.9	39.2	40.1	40.8	38.8	40.4	39.9
	2004											
	Quarter 1 - Trimestre 1	40.0	37.9	39.8
	Quarter 2 - Trimestre 2	38.5	36.4	37.8
	Quarter 3 - Trimestre 3	37.4	35.4	36.7
	Quarter 4 - Trimestre 4	37.6	36.3	37.6
	Annual - Annuel	38.2	36.5	37.9
	2005											
	Quarter 1 - Trimestre 1	37.7	36.6	38.0	37.7	38.0	39.5	37.5	38.7	37.0
21 Mining & oil & gas extraction - Extraction minière et extraction de pétrole et de gaz												
	2001											
	Quarter 1 - Trimestre 1	41.2	..	41.4	..	41.3	41.5	41.5	41.4	41.1
	Quarter 2 - Trimestre 2	41.3	..	41.3	..	41.3	41.3	41.2	41.3	41.4
	Quarter 3 - Trimestre 3	41.2	..	41.1	..	40.8	41.4	40.7	41.2	41.4
	Quarter 4 - Trimestre 4	42.0	..	40.9	..	44.0	42.0	42.0	42.7	41.7
	Annual - Annuel	41.5	..	41.1	..	42.1	41.6	41.3	41.8	41.4
	2002											
	Quarter 1 - Trimestre 1	41.2	..	40.8	41.6	41.8	40.9
	Quarter 2 - Trimestre 2	41.4	..	40.8	41.7	41.5	41.2
	Quarter 3 - Trimestre 3	41.5	..	40.2	42.3	40.9	41.5
	Quarter 4 - Trimestre 4	41.4	..	40.8	42.4	42.3	40.7

Table 12

Quarterly and Annual Estimates of Average Weekly Hours by Enterprise Size of Employment, for Hourly Paid Employees, for Selected Industries, Canada, Provinces and Territories.

(Continued - suite)

Tableau 12

Estimations trimestrielles et annuelles des heures hebdomadaires moyennes par taille d'entreprise selon l'emploi, pour les salariés rémunérés à l'heure, pour une sélection d'industries, Canada, provinces et territoires.

NAICS 2002	Industry	Size - Taille										
		All Sizes - Toutes les tailles	0-4	5-19	20-49	50-99	100-299	300-499	500 +	0-49	50-299	300 +
SCIAN 2002	Industrie											
QUÉBEC												
21	Mining & oil & gas extraction - Extraction minière et extraction de pétrole et de gaz											
	2002											
	Annual - Annuel	41.4	..	40.6	42.0	41.6	41.1
	2003											
	Quarter 1 - Trimestre 1	41.4	41.7	41.6	41.6	42.2	41.5	41.6	41.7	41.2
	Quarter 2 - Trimestre 2	42.6	42.6	42.5	42.9	43.5	42.8	42.7	43.0	42.5
	Quarter 3 - Trimestre 3	43.3	43.1	43.1	43.4	44.0	43.4	43.2	43.5	43.2
	Quarter 4 - Trimestre 4	43.0	41.7	41.8	43.1	43.0	43.3	42.3	43.2	43.1
	Annual - Annuel	42.7	42.3	42.3	42.8	43.1	42.8	42.5	42.9	42.6
	2004											
	Quarter 1 - Trimestre 1	43.4
	Quarter 2 - Trimestre 2	38.4
	Quarter 3 - Trimestre 3	36.9
	Quarter 4 - Trimestre 4	37.2
	Annual - Annuel	39.2
	2005											
	Quarter 1 - Trimestre 1	41.0	..	41.0	..	41.8	41.5	41.2	41.6	40.6
22	Utilities - Services publics											
	2001											
	Quarter 1 - Trimestre 1	39.3	..	37.0	..	34.1	34.5	34.0	39.9	38.2	34.4	39.8
	Quarter 2 - Trimestre 2	38.9	..	32.7	..	37.5	36.2	34.0	39.3	35.1	36.7	39.2
	Quarter 3 - Trimestre 3	39.0	..	33.9	..	34.8	35.3	..	39.2	34.1	35.1	39.2
	Quarter 4 - Trimestre 4	38.9	..	32.7	..	35.0	35.1	42.6	39.2	33.9	35.1	39.2
	Annual - Annuel	39.0	..	34.1	..	35.6	35.1	34.8	39.4	35.3	35.2	39.3
	2002											
	Quarter 1 - Trimestre 1	38.9	..	32.3	32.5	32.5	39.8
	Quarter 2 - Trimestre 2	39.0	..	36.1	35.6	33.8	39.7
	Quarter 3 - Trimestre 3	39.0	..	35.7	34.9	34.0	39.7
	Quarter 4 - Trimestre 4	37.8	..	35.2	34.6	33.9	38.3
	Annual - Annuel	38.7	..	35.2	34.6	33.6	39.4
	2003											
	Quarter 1 - Trimestre 1	36.8	..	38.1	37.8	38.1	37.9	37.9	37.9	36.6
	Quarter 2 - Trimestre 2	36.6	..	37.3	36.7	37.1	36.8	36.9	36.9	36.6
	Quarter 3 - Trimestre 3	35.7	..	33.5	33.6	34.3	33.1	33.5	33.6	36.2
	Quarter 4 - Trimestre 4	37.0	..	38.0	40.3	39.8	39.2	39.6	39.4	36.5
	Annual - Annuel	36.5	..	36.5	37.0	37.0	36.6	36.8	36.7	36.5
	2004											
	Quarter 1 - Trimestre 1	36.5
	Quarter 2 - Trimestre 2	36.9
	Quarter 3 - Trimestre 3	36.0
	Quarter 4 - Trimestre 4	36.8
	Annual - Annuel	36.5
	2005											
	Quarter 1 - Trimestre 1	36.4	..	37.4	38.3	38.8	36.3
23	Construction - Construction											
	2001											
	Quarter 1 - Trimestre 1	36.3	34.4	35.7	37.6	38.6	39.3	40.3	36.4	35.6	39.0	37.4
	Quarter 2 - Trimestre 2	36.4	35.1	35.9	37.1	37.5	38.3	37.2	37.7	35.9	37.9	37.6
	Quarter 3 - Trimestre 3	37.6	36.0	36.8	38.5	39.3	39.9	40.3	39.0	36.9	39.6	39.4
	Quarter 4 - Trimestre 4	37.3	36.1	36.8	38.0	38.8	39.3	40.4	37.9	36.8	39.0	38.8
	Annual - Annuel	36.9	35.5	36.3	37.8	38.6	39.2	39.7	37.9	36.4	38.9	38.4
	2002											
	Quarter 1 - Trimestre 1	35.2	33.4	34.7	36.1	36.9	38.4	39.1	35.5	34.6	37.6	36.5
	Quarter 2 - Trimestre 2	35.5	34.1	34.5	35.9	37.0	38.8	39.0	37.5	34.8	37.9	37.9
	Quarter 3 - Trimestre 3	36.9	35.4	36.2	37.2	38.3	39.9	43.3	38.3	36.2	39.0	39.6
	Quarter 4 - Trimestre 4	38.5	37.2	37.8	38.6	39.7	40.9	45.4	39.5	37.8	40.2	41.2
	Annual - Annuel	36.6	35.1	35.9	37.0	38.2	39.7	41.9	37.9	35.9	38.9	39.0
	2003											
	Quarter 1 - Trimestre 1	37.3	36.2	36.9	37.7	38.5	39.2	39.3	38.1	36.9	38.8	38.3
	Quarter 2 - Trimestre 2	37.4	36.4	36.9	37.8	37.9	39.6	38.1	39.5	37.0	38.7	39.2
	Quarter 3 - Trimestre 3	39.5	38.7	39.1	39.7	40.2	41.5	41.5	40.3	39.1	40.7	40.6
	Quarter 4 - Trimestre 4	38.3	37.0	37.7	38.6	39.0	40.5	43.5	40.0	37.7	39.7	40.9
	Annual - Annuel	38.2	37.1	37.7	38.5	38.9	40.3	41.0	39.5	37.7	39.5	39.9
	2004											
	Quarter 1 - Trimestre 1	37.7	36.6	37.3	38.1	38.3	39.5	38.4	39.3	37.3	38.9	39.1
	Quarter 2 - Trimestre 2	37.9	36.5	37.2	38.4	39.0	40.1	38.9	41.3	37.3	39.5	40.7
	Quarter 3 - Trimestre 3	40.5	39.2	39.5	40.6	41.6	42.6	45.3	44.8	39.7	42.0	45.1
	Quarter 4 - Trimestre 4	40.2	38.5	39.3	40.6	41.1	42.6	44.7	45.1	39.4	41.8	45.0
	Annual - Annuel	39.2	37.8	38.4	39.6	40.2	41.4	43.5	42.9	38.5	40.7	43.1

Table 12

Quarterly and Annual Estimates of Average Weekly Hours by Enterprise Size of Employment, for Hourly Paid Employees, for Selected Industries, Canada, Provinces and Territories.

(Continued - suite)

Tableau 12

Estimations trimestrielles et annuelles des heures hebdomadaires moyennes par taille d'entreprise selon l'emploi, pour les salariés rémunérés à l'heure, pour une sélection d'industries, Canada, provinces et territoires.

NAICS 2002	Industry	Size - Taille										
		All Sizes - Toutes les tailles	0-4	5-19	20-49	50-99	100-299	300-499	500 +	0-49	50-299	300 +
SCIAN 2002	Industrie											
QUÉBEC												
23	Construction - Construction											
	2005											
	Quarter 1 - Trimestre 1	38.8	36.8	38.0	39.6	40.3	41.2	44.5	42.5	38.0	40.7	43.1
31-33	Manufacturing - Fabrication											
	2001											
	Quarter 1 - Trimestre 1	38.4	36.7	36.8	37.5	37.9	38.0	38.1	39.5	37.2	37.9	39.3
	Quarter 2 - Trimestre 2	38.6	37.6	37.5	37.9	38.3	38.2	38.4	39.4	37.7	38.3	39.2
	Quarter 3 - Trimestre 3	38.8	37.1	37.2	37.9	38.4	38.5	38.4	39.8	37.5	38.5	39.6
	Quarter 4 - Trimestre 4	38.7	37.7	37.4	38.1	38.2	38.3	38.6	39.6	37.8	38.3	39.5
	Annual - Annuel	38.6	37.3	37.2	37.9	38.2	38.3	38.4	39.6	37.6	38.2	39.4
	2002											
	Quarter 1 - Trimestre 1	38.8	38.0	37.7	38.1	38.2	38.5	38.5	39.6	37.9	38.4	39.5
	Quarter 2 - Trimestre 2	38.9	39.0	38.3	38.6	38.6	38.6	37.9	39.5	38.5	38.6	39.3
	Quarter 3 - Trimestre 3	39.0	37.8	37.9	38.3	38.4	38.4	39.3	39.9	38.1	38.4	39.8
	Quarter 4 - Trimestre 4	39.0	37.7	37.8	38.1	38.3	38.4	39.2	39.9	38.0	38.3	39.8
	Annual - Annuel	38.9	38.1	37.9	38.3	38.4	38.5	38.7	39.7	38.1	38.4	39.6
	2003											
	Quarter 1 - Trimestre 1	38.9	37.5	37.6	38.1	38.3	38.5	39.0	39.9	37.8	38.4	39.8
	Quarter 2 - Trimestre 2	38.8	37.7	37.8	38.3	38.4	38.5	39.1	39.5	38.0	38.5	39.5
	Quarter 3 - Trimestre 3	38.5	37.5	37.6	37.9	38.0	38.1	38.8	39.2	37.7	38.0	39.2
	Quarter 4 - Trimestre 4	38.3	36.9	37.2	37.5	37.7	38.0	38.6	39.3	37.3	37.9	39.2
	Annual - Annuel	38.6	37.4	37.5	37.9	38.1	38.3	38.9	39.5	37.7	38.2	39.4
	2004											
	Quarter 1 - Trimestre 1	38.3	36.7	36.8	37.3	37.6	37.9	38.6	39.4	37.0	37.8	39.3
	Quarter 2 - Trimestre 2	38.1	36.4	36.5	37.2	37.6	37.9	38.2	39.2	36.9	37.8	39.0
	Quarter 3 - Trimestre 3	37.8	36.2	36.2	36.8	37.2	37.6	38.1	38.8	36.5	37.4	38.7
	Quarter 4 - Trimestre 4	37.5	35.8	35.9	36.5	36.9	37.3	37.3	38.6	36.2	37.2	38.4
	Annual - Annuel	37.9	36.3	36.3	36.9	37.3	37.7	38.1	39.0	36.7	37.5	38.9
	2005											
	Quarter 1 - Trimestre 1	37.7	36.0	36.1	36.8	37.1	37.5	37.9	38.6	36.5	37.4	38.5
41	Wholesale Trade - Commerce de gros											
	2001											
	Quarter 1 - Trimestre 1	34.2	33.6	33.8	34.1	34.4	34.2	34.0	34.8	33.9	34.3	34.7
	Quarter 2 - Trimestre 2	34.5	33.6	34.1	34.6	34.5	34.5	35.5	34.7	34.2	34.5	34.9
	Quarter 3 - Trimestre 3	34.3	33.6	34.1	34.2	34.2	34.3	35.2	34.6	34.0	34.3	34.7
	Quarter 4 - Trimestre 4	35.0	34.4	34.7	35.2	35.3	35.2	36.0	35.1	34.8	35.2	35.2
	Annual - Annuel	34.5	33.8	34.2	34.5	34.6	34.6	35.1	34.8	34.2	34.6	34.8
	2002											
	Quarter 1 - Trimestre 1	35.4	34.8	34.8	35.3	35.7	35.6	35.9	35.8	35.0	35.6	35.8
	Quarter 2 - Trimestre 2	35.3	34.8	34.9	35.3	35.4	35.1	35.5	36.0	35.0	35.3	36.0
	Quarter 3 - Trimestre 3	34.3	33.8	34.1	34.2	34.3	34.2	33.9	35.0	34.1	34.2	34.8
	Quarter 4 - Trimestre 4	34.9	34.5	34.8	34.9	34.8	34.8	35.2	35.4	34.8	34.8	35.4
	Annual - Annuel	35.0	34.4	34.6	34.9	35.0	34.9	35.1	35.6	34.7	34.9	35.5
	2003											
	Quarter 1 - Trimestre 1	34.8	34.7	34.8	34.9	34.6	34.8	35.9	34.9	34.8	34.7	35.0
	Quarter 2 - Trimestre 2	34.3	33.7	34.0	34.5	34.4	34.3	34.3	34.7	34.1	34.3	34.6
	Quarter 3 - Trimestre 3	33.1	32.3	32.8	33.2	33.2	33.2	33.1	33.4	32.9	33.2	33.4
	Quarter 4 - Trimestre 4	32.7	31.5	32.4	32.9	33.0	32.8	32.1	33.3	32.5	32.9	33.1
	Annual - Annuel	33.7	33.0	33.5	33.8	33.8	33.7	33.7	34.0	33.6	33.7	34.0
	2004											
	Quarter 1 - Trimestre 1	34.0	32.9	33.7	34.3	33.7	34.4	33.8	34.6	33.8	34.1	34.5
	Quarter 2 - Trimestre 2	33.9	32.6	33.5	33.9	33.9	34.0	34.5	34.6	33.5	33.9	34.6
	Quarter 3 - Trimestre 3	33.7	32.7	33.4	33.7	33.8	33.7	34.9	33.9	33.4	33.7	34.1
	Quarter 4 - Trimestre 4	33.6	32.9	33.4	33.6	33.6	33.8	34.5	33.9	33.4	33.7	34.0
	Annual - Annuel	33.8	32.8	33.5	33.9	33.7	34.0	34.4	34.2	33.5	33.9	34.2
	2005											
	Quarter 1 - Trimestre 1	32.4	31.7	32.5	32.3	31.7	32.4	34.9	32.5	32.3	32.1	32.8
44-45	Retail trade - Commerce de détail											
	2001											
	Quarter 1 - Trimestre 1	25.7	25.3	25.9	26.7	26.7	25.4	29.8	24.8	26.0	26.1	25.2
	Quarter 2 - Trimestre 2	25.7	25.7	26.2	27.0	26.6	25.5	25.8	24.6	26.3	26.1	24.7
	Quarter 3 - Trimestre 3	25.8	25.3	26.1	27.1	26.6	25.5	25.3	24.9	26.3	26.1	24.9
	Quarter 4 - Trimestre 4	25.7	25.5	26.1	27.0	26.7	25.4	24.9	24.7	26.2	26.1	24.7
	Annual - Annuel	25.7	25.4	26.1	27.0	26.7	25.5	26.5	24.8	26.2	26.1	24.9
	2002											
	Quarter 1 - Trimestre 1	25.7	25.9	26.1	26.7	26.3	25.2	25.1	25.0	26.3	25.8	25.0
	Quarter 2 - Trimestre 2	25.9	25.8	26.2	26.7	26.1	25.5	25.5	25.5	26.3	25.8	25.5
	Quarter 3 - Trimestre 3	26.1	26.1	26.5	27.2	26.6	26.1	25.3	25.2	26.7	26.4	25.2
	Quarter 4 - Trimestre 4	26.1	26.4	26.8	27.2	26.5	26.3	24.8	25.2	26.8	26.5	25.2

Table 12
Quarterly and Annual Estimates of Average Weekly Hours by Enterprise Size of Employment, for Hourly Paid Employees, for Selected Industries, Canada, Provinces and Territories.

(Continued - suite)

Tableau 12
Estimations trimestrielles et annuelles des heures hebdomadaires moyennes par taille d'entreprise selon l'emploi, pour les salariés rémunérés à l'heure, pour une sélection d'industries, Canada, provinces et territoires.

NAICS 2002	Industry	Size - Taille										
		All Sizes - Toutes les tailles	0-4	5-19	20-49	50-99	100-299	300-499	500 +	0-49	50-299	300 +
SCIAN 2002	Industrie											
QUÉBEC												
44-45 Retail trade - Commerce de détail												
	2002											
	Annual - Annuel	26.0	26.1	26.4	27.0	26.4	25.8	25.2	25.2	26.5	26.1	25.2
	2003											
	Quarter 1 - Trimestre 1	26.1	25.8	26.3	26.9	26.1	25.8	24.3	26.0	26.4	25.9	25.9
	Quarter 2 - Trimestre 2	27.2	27.0	27.4	28.1	27.4	27.0	26.0	27.0	27.5	27.2	26.9
	Quarter 3 - Trimestre 3	27.4	27.4	27.7	28.2	27.2	27.0	25.8	27.0	27.8	27.2	27.0
	Quarter 4 - Trimestre 4	27.0	27.5	27.6	27.8	27.0	27.0	25.5	26.4	27.7	27.0	26.4
	Annual - Annuel	26.9	26.9	27.3	27.7	26.9	26.7	25.4	26.6	27.4	26.8	26.5
	2004											
	Quarter 1 - Trimestre 1	26.1	26.4	26.4	26.8	25.8	25.6	24.2	25.9	26.5	25.7	25.7
	Quarter 2 - Trimestre 2	26.4	26.4	26.5	26.7	26.5	26.2	25.5	26.3	26.5	26.3	26.2
	Quarter 3 - Trimestre 3	26.5	26.3	26.4	26.5	26.5	26.1	25.0	26.7	26.4	26.3	26.6
	Quarter 4 - Trimestre 4	25.4	26.2	26.0	25.9	25.7	25.5	24.6	24.7	26.0	25.6	24.7
	Annual - Annuel	26.1	26.3	26.3	26.5	26.1	25.8	24.8	25.8	26.4	26.0	25.8
	2005											
	Quarter 1 - Trimestre 1	25.2	26.0	25.6	25.6	25.5	25.3	24.2	24.7	25.7	25.4	24.7
48-49 Transportation & warehousing - Transport et entreposage												
	2001											
	Quarter 1 - Trimestre 1	34.4	35.6	33.3	32.6	32.0	34.1	33.1	35.7	33.6	33.2	35.5
	Quarter 2 - Trimestre 2	34.7	35.7	33.7	32.6	32.8	34.0	33.2	36.1	33.8	33.5	35.9
	Quarter 3 - Trimestre 3	34.8	35.8	33.7	33.0	33.1	34.3	33.4	36.2	34.0	33.9	36.0
	Quarter 4 - Trimestre 4	34.5	35.6	33.2	32.4	32.3	34.4	32.8	36.0	33.5	33.6	35.9
	Annual - Annuel	34.6	35.7	33.5	32.6	32.5	34.2	33.1	36.0	33.8	33.5	35.8
	2002											
	Quarter 1 - Trimestre 1	35.1	36.6	34.4	33.3	32.9	34.1	36.0	36.3	34.5	33.6	36.3
	Quarter 2 - Trimestre 2	35.3	35.9	34.2	33.3	32.5	35.5	37.0	36.5	34.3	34.3	36.6
	Quarter 3 - Trimestre 3	35.5	35.6	34.1	34.0	34.3	34.8	36.8	36.9	34.5	34.6	36.9
	Quarter 4 - Trimestre 4	35.5	35.3	34.3	34.0	33.7	34.9	37.6	36.9	34.5	34.4	36.9
	Annual - Annuel	35.3	35.8	34.2	33.6	33.3	34.9	36.9	36.6	34.4	34.2	36.7
	2003											
	Quarter 1 - Trimestre 1	35.7	35.8	34.6	34.0	33.9	35.2	36.9	36.9	34.7	34.7	36.9
	Quarter 2 - Trimestre 2	35.0	34.7	34.1	33.8	33.7	34.8	35.9	36.1	34.1	34.3	36.0
	Quarter 3 - Trimestre 3	35.2	34.6	34.5	34.3	34.1	34.8	35.4	36.4	34.5	34.5	36.3
	Quarter 4 - Trimestre 4	35.1	34.0	33.7	33.4	33.7	34.2	36.2	37.1	33.7	34.0	37.0
	Annual - Annuel	35.2	34.8	34.2	33.9	33.8	34.7	36.1	36.6	34.2	34.3	36.6
	2004											
	Quarter 1 - Trimestre 1	35.0	33.9	33.7	33.4	33.0	34.5	36.2	37.1	33.7	33.8	37.0
	Quarter 2 - Trimestre 2	35.0	34.1	33.4	33.2	33.1	34.4	34.3	37.4	33.5	33.8	37.1
	Quarter 3 - Trimestre 3	36.7	35.5	35.0	34.6	34.8	36.5	36.6	39.0	35.0	35.7	38.8
	Quarter 4 - Trimestre 4	36.6	36.5	35.6	35.3	35.0	36.0	35.5	38.3	35.7	35.5	38.1
	Annual - Annuel	35.9	35.0	34.4	34.2	34.0	35.4	35.6	38.0	34.5	34.7	37.8
	2005											
	Quarter 1 - Trimestre 1	35.8	35.9	35.4	35.3	35.0	35.2	36.0	36.6	35.5	35.1	36.5
51 Information & cultural industries - Industrie de l'information et industrie culturelle												
	2001											
	Quarter 1 - Trimestre 1	32.7	29.9	29.5	30.2	31.1	30.3	32.5	34.6	29.8	30.6	34.4
	Quarter 2 - Trimestre 2	32.4	31.1	30.1	30.6	30.8	31.8	32.7	33.6	30.5	31.4	33.5
	Quarter 3 - Trimestre 3	32.1	30.3	29.9	30.1	30.7	32.2	32.1	33.2	30.0	31.6	33.1
	Quarter 4 - Trimestre 4	32.2	30.8	30.0	30.1	30.7	31.9	30.9	33.5	30.2	31.4	33.2
	Annual - Annuel	32.4	30.5	29.8	30.2	30.8	31.5	32.0	33.7	30.1	31.3	33.6
	2002											
	Quarter 1 - Trimestre 1	32.3	31.4	30.3	30.4	30.8	32.3	32.2	33.3	30.5	31.7	33.2
	Quarter 2 - Trimestre 2	31.9	31.1	29.8	30.0	30.4	31.9	32.0	33.1	30.1	31.3	32.9
	Quarter 3 - Trimestre 3	31.2	30.0	29.1	29.4	30.2	31.0	32.3	32.3	29.4	30.6	32.2
	Quarter 4 - Trimestre 4	30.1	29.6	28.8	28.5	28.8	29.6	30.6	31.0	28.9	29.3	30.9
	Annual - Annuel	31.4	30.5	29.5	29.6	30.0	31.2	31.5	32.4	29.7	30.7	32.3
	2003											
	Quarter 1 - Trimestre 1	29.2	28.1	27.8	27.4	27.4	28.6	30.1	30.3	27.7	28.1	30.2
	Quarter 2 - Trimestre 2	27.7	27.5	27.0	26.2	25.2	27.8	29.5	28.2	26.8	26.8	28.4
	Quarter 3 - Trimestre 3	27.1	27.1	26.2	25.6	24.8	27.0	28.7	27.7	26.2	26.0	27.8
	Quarter 4 - Trimestre 4	27.4	25.6	25.3	25.0	24.3	25.3	27.2	28.9	25.2	24.9	28.8
	Annual - Annuel	27.8	27.1	26.6	26.1	25.4	27.2	29.1	28.8	26.5	26.4	28.8
	2004											
	Quarter 1 - Trimestre 1	27.6	24.2	24.6	25.5	25.9	24.9	26.9	29.7	24.9	25.3	29.6
	Quarter 2 - Trimestre 2	29.7	26.9	27.1	26.8	28.5	28.8	27.1	31.9	27.0	28.6	31.4
	Quarter 3 - Trimestre 3	29.2	25.5	26.2	25.7	25.7	27.0	24.8	32.3	25.9	26.4	31.8
	Quarter 4 - Trimestre 4	30.2	26.1	26.3	25.8	26.4	26.4	25.3	33.2	26.1	26.4	32.8
	Annual - Annuel	29.2	25.7	26.1	26.0	26.6	26.7	26.1	31.8	26.0	26.7	31.4

Table 12

Quarterly and Annual Estimates of Average Weekly Hours by Enterprise Size of Employment, for Hourly Paid Employees, for Selected Industries, Canada, Provinces and Territories.

(Continued - suite)

Tableau 12

Estimations trimestrielles et annuelles des heures hebdomadaires moyennes par taille d'entreprise selon l'emploi, pour les salariés rémunérés à l'heure, pour une sélection d'industries, Canada, provinces et territoires.

NAICS 2002	Industry	Size - Taille										
		All Sizes - Toutes les tailles	0-4	5-19	20-49	50-99	100-299	300-499	500 +	0-49	50-299	300 +
SCIAN 2002	Industrie											
QUÉBEC												
51	Information & cultural industries - Industrie de l'information et industrie culturelle											
	2005											
	Quarter 1 - Trimestre 1	30.7	27.9	27.4	27.4	27.7	28.5	27.2	32.6	27.5	28.1	32.3
52	Finance & insurance - Finance et assurances											
	2001											
	Quarter 1 - Trimestre 1	29.3	30.6	29.5	29.1	29.2	30.1	31.2	28.8	29.5	29.7	28.9
	Quarter 2 - Trimestre 2	29.3	30.1	29.5	29.1	29.1	29.5	29.9	29.1	29.4	29.3	29.2
	Quarter 3 - Trimestre 3	27.6	28.9	27.7	27.2	26.9	28.0	29.4	27.6	27.7	27.5	27.7
	Quarter 4 - Trimestre 4	27.2	27.7	27.6	27.4	27.2	27.7	28.5	26.8	27.5	27.5	26.9
	Annual - Annuel	28.3	29.3	28.6	28.2	28.0	28.9	29.8	28.0	28.5	28.5	28.1
	2002											
	Quarter 1 - Trimestre 1	27.4	28.1	27.8	27.4	27.3	28.0	29.4	27.0	27.6	27.7	27.1
	Quarter 2 - Trimestre 2	27.9	28.6	28.2	27.8	27.9	28.3	29.3	27.6	28.1	28.2	27.6
	Quarter 3 - Trimestre 3	27.2	29.0	27.7	27.0	27.0	27.6	29.6	26.9	27.5	27.3	27.0
	Quarter 4 - Trimestre 4	25.7	27.3	26.5	25.4	25.3	25.8	27.3	25.5	26.1	25.6	25.6
	Annual - Annuel	27.0	28.2	27.6	26.9	26.8	27.4	28.7	26.7	27.3	27.2	26.8
	2003											
	Quarter 1 - Trimestre 1	26.4	28.3	26.8	25.6	25.7	26.6	29.0	26.4	26.4	26.2	26.5
	Quarter 2 - Trimestre 2	27.8	29.9	28.7	27.6	27.7	27.9	29.5	27.4	28.3	27.8	27.5
	Quarter 3 - Trimestre 3	28.0	29.4	28.6	27.8	27.8	28.0	29.0	27.9	28.3	27.9	28.0
	Quarter 4 - Trimestre 4	28.0	29.9	28.7	27.6	27.7	28.0	28.4	28.0	28.3	27.9	28.0
	Annual - Annuel	27.6	29.4	28.2	27.2	27.3	27.6	29.0	27.5	27.9	27.4	27.5
	2004											
	Quarter 1 - Trimestre 1	28.7	30.3	29.0	27.8	28.1	28.4	30.0	28.9	28.6	28.3	28.9
	Quarter 2 - Trimestre 2	29.4	28.8	27.9	26.4	26.7	27.0	31.4	30.9	27.2	26.9	30.9
	Quarter 3 - Trimestre 3	28.9	28.5	27.4	26.0	26.1	26.7	32.7	30.3	26.8	26.4	30.3
	Quarter 4 - Trimestre 4	28.2	27.5	26.5	25.2	25.5	25.8	34.4	29.7	26.0	25.7	29.9
	Annual - Annuel	28.8	28.8	27.6	26.3	26.5	26.9	32.1	30.0	27.1	26.7	30.1
53	Real estate & rental & leasing - Services immobiliers et services de location et de location à bail											
	2001											
	Quarter 1 - Trimestre 1	25.8	24.0	25.1	25.2	25.7	25.9	24.8	25.8	29.0
	Quarter 2 - Trimestre 2	25.8	25.3	25.6	25.6	26.1	26.5	25.5	26.3	26.3
	Quarter 3 - Trimestre 3	27.1	26.1	26.6	26.7	27.2	28.2	26.5	27.7	28.4
	Quarter 4 - Trimestre 4	26.5	25.7	26.1	26.3	26.5	27.7	26.0	27.1	27.7
	Annual - Annuel	26.3	25.3	25.9	26.0	26.4	27.1	25.7	26.8	27.8
	2002											
	Quarter 1 - Trimestre 1	26.8	26.6	26.2	26.8	26.2	27.3	27.2	28.0	26.5	26.8	27.9
	Quarter 2 - Trimestre 2	27.2	27.1	26.3	27.2	26.9	28.3	28.5	27.9	26.7	27.6	28.0
	Quarter 3 - Trimestre 3	27.2	26.8	26.6	27.0	26.7	27.9	29.0	28.8	26.8	27.3	28.9
	Quarter 4 - Trimestre 4	27.1	26.9	26.5	26.9	26.8	27.8	28.4	27.9	26.7	27.3	28.0
	Annual - Annuel	27.1	26.9	26.4	27.0	26.7	27.9	28.4	28.2	26.7	27.3	28.2
	2003											
	Quarter 1 - Trimestre 1	26.2	25.8	25.6	26.3	26.1	27.1	27.5	27.0	25.8	26.6	27.1
	Quarter 2 - Trimestre 2	25.9	25.1	24.9	26.0	25.8	26.6	26.2	27.8	25.2	26.1	27.5
	Quarter 3 - Trimestre 3	26.6	24.4	25.0	26.0	26.4	26.9	27.2	31.8	25.0	26.7	30.7
	Quarter 4 - Trimestre 4	26.9	25.4	25.2	26.6	27.1	26.7	28.9	30.4	25.6	26.9	30.2
	Annual - Annuel	26.4	25.2	25.2	26.2	26.3	26.8	27.3	29.3	25.4	26.5	28.9
	2004											
	Quarter 1 - Trimestre 1	26.6	25.8	25.2	26.8	26.7	27.4	28.5	29.3	25.8	27.1	29.1
	Quarter 2 - Trimestre 2	26.5	25.5	25.1	27.2	27.5	28.4	28.6	27.5	25.7	28.0	27.6
	Quarter 3 - Trimestre 3	28.4	27.5	26.9	28.9	29.6	30.3	28.8	30.2	27.5	29.9	29.9
	Quarter 4 - Trimestre 4	28.0	27.1	26.6	28.7	28.9	29.5	28.4	29.1	27.3	29.2	29.0
	Annual - Annuel	27.4	26.5	26.0	27.9	28.3	29.0	28.6	29.0	26.6	28.6	28.9
	2005											
	Quarter 1 - Trimestre 1	26.0	25.5	24.4	26.5	27.5	27.5	25.2	27.5	27.2
54	Professional, scientific & technical services - Services professionnels, scientifiques et techniques											
	2001											
	Quarter 1 - Trimestre 1	30.6	30.0	30.6	31.2	31.2	31.0	30.3	30.3	30.6	31.1	30.3
	Quarter 2 - Trimestre 2	31.0	30.2	30.7	31.6	31.7	31.2	31.1	31.0	30.7	31.5	31.0
	Quarter 3 - Trimestre 3	30.8	29.8	30.5	31.5	31.6	31.1	31.0	31.0	30.5	31.4	31.0
	Quarter 4 - Trimestre 4	30.5	29.3	30.0	31.1	31.3	30.6	32.2	30.9	30.0	30.9	31.2
	Annual - Annuel	30.7	29.8	30.5	31.3	31.5	31.0	31.2	30.8	30.5	31.2	30.9
	2002											
	Quarter 1 - Trimestre 1	30.6	30.0	30.2	30.8	31.2	30.8	31.9	30.8	30.3	31.0	31.1

Table 12

Quarterly and Annual Estimates of Average Weekly Hours by Enterprise Size of Employment, for Hourly Paid Employees, for Selected Industries, Canada, Provinces and Territories.

(Continued - suite)

Tableau 12

Estimations trimestrielles et annuelles des heures hebdomadaires moyennes par taille d'entreprise selon l'emploi, pour les salariés rémunérés à l'heure, pour une sélection d'industries, Canada, provinces et territoires.

NAICS 2002	Industry	Size - Taille										
		All Sizes - Toutes les tailles	0-4	5-19	20-49	50-99	100-299	300-499	500 +	0-49	50-299	300 +
QUÉBEC												
54	Professional, scientific & technical services - Services professionnels, scientifiques et techniques											
	2002											
	Quarter 2 - Trimestre 2	30.2	30.0	29.7	30.0	30.3	29.9	31.4	30.9	29.9	30.1	31.0
	Quarter 3 - Trimestre 3	30.7	30.4	30.3	30.6	30.8	30.1	31.8	31.2	30.4	30.5	31.3
	Quarter 4 - Trimestre 4	30.6	30.4	30.3	30.5	31.0	30.2	32.0	30.7	30.4	30.5	31.0
	Annual - Annuel	30.5	30.2	30.1	30.5	30.8	30.2	31.8	30.9	30.2	30.5	31.1
	2003											
	Quarter 1 - Trimestre 1	28.7	28.4	28.5	28.5	28.8	29.2	30.2	28.9	28.4	29.0	29.1
	Quarter 2 - Trimestre 2	31.2	30.2	30.6	31.1	31.4	31.6	31.4	32.2	30.6	31.5	32.1
	Quarter 3 - Trimestre 3	32.3	30.8	31.4	32.3	32.5	32.8	32.3	33.6	31.5	32.7	33.5
	Quarter 4 - Trimestre 4	32.4	30.6	31.8	32.6	32.5	33.0	33.2	33.3	31.6	32.8	33.3
	Annual - Annuel	31.1	30.0	30.6	31.1	31.3	31.7	31.7	32.1	30.5	31.5	32.0
	2004											
	Quarter 1 - Trimestre 1	33.3	31.6	32.9	33.5	33.8	33.5	34.5	34.0	32.7	33.7	34.1
	Quarter 2 - Trimestre 2	32.3	30.8	31.6	32.6	33.0	32.5	32.5	33.4	31.6	32.7	33.3
	Quarter 3 - Trimestre 3	34.3	32.2	33.6	34.4	34.8	34.4	34.5	35.7	33.4	34.6	35.6
	Quarter 4 - Trimestre 4	35.5	32.7	34.8	35.8	36.8	36.7	33.3	37.0	34.4	36.8	36.6
	Annual - Annuel	33.9	31.8	33.2	34.1	34.7	34.4	33.7	35.0	33.0	34.5	34.8
	2005											
	Quarter 1 - Trimestre 1	31.7	30.2	30.9	32.1	32.8	31.7	29.6	32.7	31.0	32.2	32.4
55	Management of companies & enterprises - Gestion de sociétés et d'entreprises											
	2001											
	Quarter 1 - Trimestre 1	28.4	28.4	28.4	28.3	28.4	28.6	28.4	28.5	28.4
	Quarter 2 - Trimestre 2	28.5	28.9	28.5	28.4	28.4	28.6	28.6	28.5	28.4
	Quarter 3 - Trimestre 3	28.7	29.2	28.5	28.9	28.8	29.2	28.9	29.0	28.3
	Quarter 4 - Trimestre 4	29.2	30.0	29.3	29.2	28.9	29.5	29.5	29.2	28.9
	Annual - Annuel	28.7	29.1	28.7	28.7	28.6	28.9	28.8	28.8	28.5
	2002											
	Quarter 1 - Trimestre 1	29.3	30.0	29.4	29.1	29.5	29.6	29.5	29.5	29.0
	Quarter 2 - Trimestre 2	30.1	30.8	30.8	29.8	29.1	29.9	30.5	29.6	29.8
	Quarter 3 - Trimestre 3	30.9	31.8	30.9	30.8	29.8	31.1	31.1	30.5	30.8
	Quarter 4 - Trimestre 4	30.5	31.2	31.0	30.8	30.2	30.5	31.0	30.3	30.1
	Annual - Annuel	30.3	31.0	30.6	30.2	29.7	30.3	30.6	30.0	29.9
	2003											
	Quarter 1 - Trimestre 1	30.7	30.8	30.8	30.8	30.5	30.7	30.8	30.6	30.6
	Quarter 2 - Trimestre 2	31.1	31.6	31.2	31.5	30.3	31.0	31.4	30.7	30.9
	Quarter 3 - Trimestre 3	35.0	35.6	35.3	35.3	34.9	35.0	35.4	35.0	34.6
	Quarter 4 - Trimestre 4	32.7	33.6	33.6	33.1	33.2	32.7	33.5	33.0	31.8
	Annual - Annuel	32.5	33.0	32.8	32.7	32.2	32.5	32.9	32.3	32.1
	2004											
	Quarter 1 - Trimestre 1	30.9	31.7	31.5	31.3	31.5
	Quarter 2 - Trimestre 2	28.9	29.4	29.3	29.2	29.3
	Quarter 3 - Trimestre 3	26.9	27.4	27.1	27.1	27.2
	Quarter 4 - Trimestre 4	27.8	29.3	28.6	28.0	28.6
	Annual - Annuel	28.4	29.3	28.9	28.7	29.0
	2005											
	Quarter 1 - Trimestre 1	24.9	25.9	25.6	25.0	25.5	23.7	24.6
56	Admin. & support, waste managemt. & remediation services - Services admin., soutien, gestion des déchets, assainissem.											
	2001											
	Quarter 1 - Trimestre 1	29.0	28.3	28.4	28.6	29.1	29.7	29.5	29.1	28.4	29.5	29.3
	Quarter 2 - Trimestre 2	29.0	29.2	28.7	29.0	28.9	29.0	29.6	29.0	28.9	28.9	29.2
	Quarter 3 - Trimestre 3	29.1	28.8	28.9	28.9	29.0	29.2	29.7	29.2	28.9	29.1	29.3
	Quarter 4 - Trimestre 4	29.3	29.0	29.1	29.3	29.2	29.3	30.0	29.5	29.1	29.2	29.6
	Annual - Annuel	29.1	28.8	28.8	29.0	29.1	29.3	29.7	29.2	28.8	29.2	29.3
	2002											
	Quarter 1 - Trimestre 1	29.5	29.5	28.9	29.1	28.7	29.5	30.0	30.1	29.1	29.2	30.1
	Quarter 2 - Trimestre 2	29.6	29.4	29.0	29.1	28.9	29.5	30.6	30.2	29.1	29.3	30.3
	Quarter 3 - Trimestre 3	29.9	29.7	29.6	29.6	29.6	29.7	30.9	30.3	29.6	29.7	30.5
	Quarter 4 - Trimestre 4	30.1	29.8	29.6	29.8	29.9	29.9	31.1	30.5	29.7	29.9	30.6
	Annual - Annuel	29.8	29.6	29.3	29.4	29.3	29.7	30.7	30.3	29.4	29.5	30.4
	2003											
	Quarter 1 - Trimestre 1	29.9	29.3	29.3	29.6	29.7	29.9	30.9	30.4	29.4	29.8	30.5
	Quarter 2 - Trimestre 2	31.4	31.9	31.5	31.4	31.0	31.6	31.3	31.3	31.5	31.3	31.3
	Quarter 3 - Trimestre 3	31.6	31.8	31.7	31.2	31.4	31.3	31.6	31.7	31.6	31.4	31.7
	Quarter 4 - Trimestre 4	30.9	30.5	30.5	30.6	30.4	30.9	31.9	31.3	30.5	30.7	31.4
	Annual - Annuel	31.0	30.9	30.8	30.7	30.6	30.9	31.4	31.2	30.8	30.8	31.2
	2004											
	Quarter 1 - Trimestre 1	30.9	29.4	29.5	30.3	30.7	31.4	32.5	31.7	29.8	31.1	31.9

Table 12

Quarterly and Annual Estimates of Average Weekly Hours by Enterprise Size of Employment, for Hourly Paid Employees, for Selected Industries, Canada, Provinces and Territories.

(Continued - suite)

Tableau 12

Estimations trimestrielles et annuelles des heures hebdomadaires moyennes par taille d'entreprise selon l'emploi, pour les salariés rémunérés à l'heure, pour une sélection d'industries, Canada, provinces et territoires.

NAICS 2002	Industry	Size - Taille										
		All Sizes - Toutes les tailles	0-4	5-19	20-49	50-99	100-299	300-499	500 +	0-49	50-299	300 +
QUÉBEC												
56	Admin. & support, waste managemt. & remediation services - Services admin., soutien, gestion des déchets, assainissem.											
	2004											
	Quarter 2 - Trimestre 2	31.7	30.1	30.2	31.2	31.8	32.4	33.6	32.3	30.5	32.2	32.5
	Quarter 3 - Trimestre 3	31.3	30.0	30.1	30.6	31.5	31.9	32.8	32.0	30.3	31.7	32.1
	Quarter 4 - Trimestre 4	30.7	30.1	30.0	30.3	30.4	31.0	31.8	31.1	30.1	30.8	31.2
	Annual - Annuel	31.2	29.9	29.9	30.6	31.1	31.7	32.7	31.8	30.2	31.5	31.9
	2005											
	Quarter 1 - Trimestre 1	30.7	29.6	29.6	29.9	30.4	31.3	32.3	31.1	29.7	31.0	31.3
62	Health care & social assistance - Soins de santé et assistance sociale											
	2001											
	Quarter 1 - Trimestre 1	27.9	30.7	29.9	28.9	28.5	28.6	27.4	26.9	29.8	28.6	27.0
	Quarter 2 - Trimestre 2	27.7	31.1	29.9	29.2	28.3	28.0	27.2	26.7	30.0	28.1	26.8
	Quarter 3 - Trimestre 3	27.5	30.9	29.9	29.4	28.9	28.1	27.0	26.3	30.0	28.3	26.4
	Quarter 4 - Trimestre 4	27.1	30.6	29.7	29.2	28.1	28.0	26.7	25.8	29.8	28.0	25.9
	Annual - Annuel	27.6	30.8	29.9	29.2	28.5	28.2	27.1	26.4	29.9	28.2	26.5
	2002											
	Quarter 1 - Trimestre 1	27.4	31.0	30.3	29.8	28.3	28.2	26.9	25.9	30.3	28.2	26.1
	Quarter 2 - Trimestre 2	27.6	30.9	29.7	29.4	27.8	28.4	27.6	26.4	29.9	28.3	26.6
	Quarter 3 - Trimestre 3	28.1	30.7	30.0	30.1	28.5	28.8	27.9	27.1	30.2	28.7	27.3
	Quarter 4 - Trimestre 4	28.7	29.6	28.8	28.8	27.9	29.1	28.8	28.6	29.0	28.7	28.6
	Annual - Annuel	27.9	30.5	29.7	29.5	28.1	28.6	27.8	27.0	29.8	28.5	27.1
	2003											
	Quarter 1 - Trimestre 1	29.6	28.6	28.0	28.0	27.8	29.1	29.5	30.5	28.2	28.7	30.3
	Quarter 2 - Trimestre 2	29.6	29.2	29.2	29.4	28.1	29.6	30.0	29.8	29.2	29.1	29.8
	Quarter 3 - Trimestre 3	29.5	30.0	29.7	29.9	28.5	29.7	29.9	29.3	29.8	29.3	29.4
	Quarter 4 - Trimestre 4	28.7	29.6	29.3	29.6	27.9	29.6	29.5	28.0	29.5	29.1	28.3
	Annual - Annuel	29.3	29.4	29.0	29.2	28.1	29.5	29.8	29.4	29.2	29.1	29.4
	2004											
	Quarter 1 - Trimestre 1	29.8	29.6	29.8	31.1	29.2	29.8	29.6	29.7	30.2	29.6	29.7
	Quarter 2 - Trimestre 2	29.8	28.0	28.4	29.9	28.4	29.6	30.2	30.3	28.8	29.3	30.3
	Quarter 3 - Trimestre 3	29.8	28.8	28.8	30.6	29.4	30.0	30.0	30.0	29.4	29.8	30.0
	Quarter 4 - Trimestre 4	29.8	30.5	29.8	31.1	29.3	30.1	29.9	29.6	30.3	29.8	29.6
	Annual - Annuel	29.8	29.2	29.2	30.7	29.1	29.9	29.9	29.9	29.7	29.6	29.9
	2005											
	Quarter 1 - Trimestre 1	29.5	29.3	29.3	30.8	28.6	29.4	29.6	29.5	29.8	29.1	29.5
71	Arts, entertainment & recreation - Arts, spectacles et loisirs											
	2001											
	Quarter 1 - Trimestre 1	23.5	23.8	21.5	21.0	21.9	22.7	23.8	27.1	21.7	22.4	26.6
	Quarter 2 - Trimestre 2	23.4	23.0	21.8	21.6	21.8	23.2	24.3	27.4	21.9	22.6	26.9
	Quarter 3 - Trimestre 3	23.6	22.9	21.9	21.8	22.0	22.8	25.0	29.0	22.0	22.4	28.3
	Quarter 4 - Trimestre 4	24.0	23.7	22.2	21.5	22.5	23.6	25.4	28.7	22.1	23.1	28.2
	Annual - Annuel	23.6	23.3	21.8	21.5	22.1	23.0	24.6	28.0	21.9	22.6	27.5
	2002											
	Quarter 1 - Trimestre 1	24.0	24.3	22.5	21.7	23.3	23.1	22.5	23.2	26.2
	Quarter 2 - Trimestre 2	24.0	24.0	22.3	21.8	22.2	23.1	22.3	22.7	27.7
	Quarter 3 - Trimestre 3	24.3	24.1	22.7	22.5	22.6	23.2	22.8	22.9	28.5
	Quarter 4 - Trimestre 4	24.7	24.7	23.2	22.6	23.0	23.5	23.2	23.3	28.4
	Annual - Annuel	24.3	24.3	22.7	22.2	22.7	23.2	22.7	23.0	27.7
	2003											
	Quarter 1 - Trimestre 1	24.7	24.7	23.1	22.9	22.5	24.1	23.3	23.3	26.9
	Quarter 2 - Trimestre 2	26.1	26.1	24.1	24.0	23.9	25.7	24.4	24.9	29.8
	Quarter 3 - Trimestre 3	25.8	25.2	23.7	23.6	23.9	24.9	23.9	24.4	29.8
	Quarter 4 - Trimestre 4	22.9	22.9	20.7	20.2	20.7	21.8	20.9	21.3	27.2
	Annual - Annuel	24.9	24.7	22.9	22.7	22.8	24.1	23.1	23.5	28.3
	2004											
	Quarter 1 - Trimestre 1	22.7	23.6	20.6	20.0	20.6	22.2	22.5	26.0	20.8	21.5	25.4
	Quarter 2 - Trimestre 2	24.3	24.5	22.0	21.8	22.1	23.6	27.3	28.8	22.3	22.9	28.6
	Quarter 3 - Trimestre 3	26.3	25.9	24.3	23.8	24.0	25.2	27.8	31.4	24.4	24.7	30.8
	Quarter 4 - Trimestre 4	24.8	25.2	22.5	21.9	22.6	23.7	28.5	30.8	22.6	23.2	30.4
	Annual - Annuel	24.6	24.9	22.4	22.0	22.5	23.8	26.3	29.0	22.6	23.2	28.5
	2005											
	Quarter 1 - Trimestre 1	24.7	25.1	22.8	21.7	22.5	23.9	27.0	28.1	22.7	23.3	27.9
72	Accommodation & food services - Hébergement et services de restauration											
	2001											
	Quarter 1 - Trimestre 1	25.2	24.3	23.8	24.3	25.2	26.1	30.8	28.8	24.0	25.6	29.2
	Quarter 2 - Trimestre 2	25.2	24.8	23.9	24.2	25.1	25.7	30.1	28.6	24.1	25.4	28.9

Table 12

Quarterly and Annual Estimates of Average Weekly Hours by Enterprise Size of Employment, for Hourly Paid Employees, for Selected Industries, Canada, Provinces and Territories.

(Continued - suite)

Tableau 12

Estimations trimestrielles et annuelles des heures hebdomadaires moyennes par taille d'entreprise selon l'emploi, pour les salariés rémunérés à l'heure, pour une sélection d'industries, Canada, provinces et territoires.

NAICS 2002	Industry	Size - Taille										
		All Sizes - Toutes les tailles	0-4	5-19	20-49	50-99	100-299	300-499	500 +	0-49	50-299	300 +
SCIAN 2002	Industrie											
QUÉBEC												
72	Accommodation & food services - Hébergement et services de restauration											
	2001											
	Quarter 3 - Trimestre 3	25.4	24.6	24.2	24.6	25.5	26.3	29.7	28.5	24.4	25.9	28.7
	Quarter 4 - Trimestre 4	25.9	25.2	24.8	25.6	26.4	25.9	29.5	28.5	25.2	26.1	28.6
	Annual - Annuel	25.4	24.7	24.2	24.7	25.6	26.0	30.1	28.6	24.4	25.8	28.9
	2002											
	Quarter 1 - Trimestre 1	26.4	25.9	25.3	25.9	26.6	26.2	30.7	28.5	25.6	26.4	29.0
	Quarter 2 - Trimestre 2	27.0	27.3	26.3	26.4	26.6	26.2	29.8	30.1	26.4	26.4	30.0
	Quarter 3 - Trimestre 3	27.3	27.2	26.4	26.6	26.6	27.0	32.0	30.2	26.6	26.8	30.5
	Quarter 4 - Trimestre 4	27.0	26.6	26.1	26.3	26.2	26.5	29.5	30.4	26.3	26.4	30.3
	Annual - Annuel	26.9	26.8	26.0	26.3	26.5	26.5	30.6	29.8	26.2	26.5	30.0
	2003											
	Quarter 1 - Trimestre 1	26.8	26.2	25.6	25.9	26.3	27.1	30.9	30.3	25.8	26.7	30.4
	Quarter 2 - Trimestre 2	27.3	26.8	26.3	26.6	26.8	27.2	30.8	31.0	26.5	27.0	31.0
	Quarter 3 - Trimestre 3	29.5	28.8	28.3	28.5	28.6	29.9	35.6	33.4	28.5	29.2	33.9
	Quarter 4 - Trimestre 4	28.2	27.4	26.9	27.0	27.3	28.5	33.9	32.9	27.0	27.8	33.1
	Annual - Annuel	28.0	27.3	26.8	27.0	27.3	28.2	32.8	31.9	26.9	27.7	32.1
	2004											
	Quarter 1 - Trimestre 1	26.6	26.5	25.7	25.9	25.7	26.5	28.3	30.5	25.9	26.0	30.1
	Quarter 2 - Trimestre 2	28.0	27.4	26.8	27.6	28.0	28.2	30.0	30.9	27.2	28.1	30.7
	Quarter 3 - Trimestre 3	29.2	28.8	28.1	28.8	29.4	29.7	32.0	31.7	28.5	29.5	31.7
	Quarter 4 - Trimestre 4	26.6	26.8	25.3	25.6	26.1	27.1	29.8	30.4	25.6	26.5	30.3
	Annual - Annuel	27.6	27.4	26.5	27.0	27.3	27.9	30.1	30.9	26.8	27.6	30.7
	2005											
	Quarter 1 - Trimestre 1	26.4	26.1	25.2	25.8	26.3	25.9	29.2	30.2	25.6	26.1	30.0
81	Other services (except public administration) - Autres services, sauf les administration publiques											
	2001											
	Quarter 1 - Trimestre 1	28.3	28.9	28.4	27.7	28.7	27.6	26.8	26.8	28.5	28.1	26.8
	Quarter 2 - Trimestre 2	28.3	28.8	28.6	27.8	28.4	27.2	26.0	27.0	28.5	27.7	26.7
	Quarter 3 - Trimestre 3	27.9	28.4	28.3	27.5	27.7	26.9	26.3	27.1	28.2	27.2	26.8
	Quarter 4 - Trimestre 4	28.1	28.3	28.5	27.4	28.3	27.0	26.4	27.4	28.3	27.6	27.0
	Annual - Annuel	28.1	28.6	28.5	27.6	28.2	27.2	26.4	27.1	28.4	27.7	26.8
	2002											
	Quarter 1 - Trimestre 1	28.2	28.6	28.6	27.5	27.7	27.1	26.4	27.6	28.4	27.5	27.1
	Quarter 2 - Trimestre 2	28.5	29.1	29.0	27.5	28.0	26.9	25.9	28.4	28.7	27.5	27.4
	Quarter 3 - Trimestre 3	28.7	29.5	29.3	27.9	27.4	27.3	25.7	28.6	29.1	27.4	27.6
	Quarter 4 - Trimestre 4	29.1	30.0	29.7	27.9	27.9	27.5	26.0	28.6	29.4	27.7	27.7
	Annual - Annuel	28.6	29.3	29.1	27.7	27.8	27.2	26.0	28.3	28.9	27.5	27.5
	2003											
	Quarter 1 - Trimestre 1	29.0	29.7	29.7	28.2	27.5	27.5	26.5	28.2	29.4	27.5	27.7
	Quarter 2 - Trimestre 2	30.1	30.5	30.6	29.4	29.3	28.6	27.6	29.7	30.4	29.0	29.1
	Quarter 3 - Trimestre 3	30.4	30.8	30.9	29.7	29.2	29.0	28.8	30.6	30.7	29.1	30.2
	Quarter 4 - Trimestre 4	30.5	31.2	31.2	29.6	29.6	29.1	27.7	29.8	30.8	29.3	29.3
	Annual - Annuel	30.0	30.5	30.6	29.2	28.9	28.6	27.6	29.6	30.3	28.8	29.1
	2004											
	Quarter 1 - Trimestre 1	30.7	31.4	31.4	29.9	30.2	28.6	27.8	30.3	31.1	29.4	29.7
	Quarter 2 - Trimestre 2	30.0	30.3	30.6	29.6	29.3	27.6	27.4	30.2	30.3	28.4	29.5
	Quarter 3 - Trimestre 3	31.6	32.1	32.1	31.1	31.3	29.7	27.7	32.2	31.9	30.4	31.2
	Quarter 4 - Trimestre 4	30.4	30.7	30.7	30.0	30.2	28.8	28.3	31.3	30.5	29.5	30.7
	Annual - Annuel	30.7	31.1	31.2	30.1	30.2	28.7	27.8	31.0	30.9	29.4	30.2
	2005											
	Quarter 1 - Trimestre 1	29.7	30.5	30.2	29.3	28.8	27.3	27.7	30.0	30.1	28.0	29.5
11-91N	Industrial aggregate (excluding unclassified) - Ensemble des industries sauf les entreprises non classifiées											
	2001											
	Quarter 1 - Trimestre 1	31.4	29.8	29.3	30.3	31.9	32.7	32.5	32.3	29.8	32.4	32.3
	Quarter 2 - Trimestre 2	31.4	30.1	29.6	30.5	31.8	32.6	32.3	32.2	30.0	32.2	32.2
	Quarter 3 - Trimestre 3	31.5	30.1	29.8	30.8	31.9	32.8	32.2	32.3	30.2	32.4	32.3
	Quarter 4 - Trimestre 4	31.5	30.4	29.9	31.0	32.1	32.7	32.3	32.0	30.4	32.4	32.0
	Annual - Annuel	31.4	30.1	29.7	30.7	31.9	32.7	32.3	32.2	30.1	32.4	32.2
	2002											
	Quarter 1 - Trimestre 1	31.5	30.3	30.0	31.0	31.9	32.7	32.0	32.2	30.4	32.3	32.2
	Quarter 2 - Trimestre 2	31.7	30.6	30.2	31.2	31.7	32.7	32.1	32.4	30.6	32.3	32.4
	Quarter 3 - Trimestre 3	31.9	30.8	30.5	31.4	31.9	33.1	32.8	32.6	30.9	32.6	32.6
	Quarter 4 - Trimestre 4	32.0	31.0	30.6	31.3	31.9	33.0	33.1	32.8	30.9	32.5	32.8
	Annual - Annuel	31.8	30.7	30.3	31.2	31.9	32.9	32.5	32.5	30.7	32.4	32.5
	2003											
	Quarter 1 - Trimestre 1	31.9	30.3	30.0	30.8	31.5	32.9	32.7	33.2	30.4	32.3	33.1
	Quarter 2 - Trimestre 2	32.4	31.0	30.8	31.7	32.1	33.5	33.2	33.2	31.2	32.9	33.2

Table 12

Quarterly and Annual Estimates of Average Weekly Hours by Enterprise Size of Employment, for Hourly Paid Employees, for Selected Industries, Canada, Provinces and Territories.

(Continued - suite)

Tableau 12

Estimations trimestrielles et annuelles des heures hebdomadaires moyennes par taille d'entreprise selon l'emploi, pour les salariés rémunérés à l'heure, pour une sélection d'industries, Canada, provinces et territoires.

NAICS 2002	Industry	Size - Taille										
		All Sizes - Toutes les tailles	0-4	5-19	20-49	50-99	100-299	300-499	500 +	0-49	50-299	300 +
SCIAN 2002	Industrie											
QUÉBEC												
11-91N Industrial aggregate (excluding unclassified) - Ensemble des industries sauf les entreprises non classifiées												
2003												
	Quarter 3 - Trimestre 3	32.6	31.8	31.5	32.1	32.2	33.6	33.7	33.2	31.8	33.0	33.3
	Quarter 4 - Trimestre 4	32.0	31.1	30.7	31.3	31.6	33.1	33.3	32.6	31.0	32.4	32.7
	Annual - Annuel	32.2	31.1	30.8	31.5	31.9	33.3	33.2	33.1	31.1	32.7	33.1
2004												
	Quarter 1 - Trimestre 1	31.9	30.7	30.2	31.0	31.3	32.8	32.7	33.0	30.6	32.1	33.0
	Quarter 2 - Trimestre 2	32.1	30.5	30.3	31.3	32.0	33.2	33.0	33.1	30.7	32.7	33.1
	Quarter 3 - Trimestre 3	32.6	31.7	31.1	31.9	32.5	33.7	33.6	33.2	31.5	33.1	33.3
	Quarter 4 - Trimestre 4	31.9	31.5	30.5	31.1	31.6	33.0	33.0	32.5	30.9	32.4	32.5
	Annual - Annuel	32.1	31.1	30.5	31.3	31.8	33.2	33.1	32.9	30.9	32.6	33.0
2005												
	Quarter 1 - Trimestre 1	31.3	30.6	29.9	30.6	31.1	32.4	32.9	31.9	30.3	31.9	32.1
ONTARIO												
11 Forestry, logging & support - Foresterie, exploitation et soutien												
2001												
	Quarter 1 - Trimestre 1	38.3	36.9	37.5	39.2	38.4	38.5	37.8	38.5	39.4
	Quarter 2 - Trimestre 2	38.3	36.8	37.5	38.7	39.5	38.8	37.5	39.2	39.2
	Quarter 3 - Trimestre 3	37.8	37.5	37.6	37.8	38.2	37.9	37.6	38.1	38.1
	Quarter 4 - Trimestre 4	37.3	36.4	36.8	37.9	38.3	37.4	37.0	37.9	37.8
	Annual - Annuel	38.0	36.9	37.4	38.4	38.5	38.1	37.5	38.4	38.7
2002												
	Quarter 1 - Trimestre 1	37.5	36.6	37.0	38.2	37.2	37.5	38.5
	Quarter 2 - Trimestre 2	37.8	36.3	37.0	37.8	36.9	39.0	39.4
	Quarter 3 - Trimestre 3	38.0	37.4	37.6	38.2	37.7	38.6	38.4
	Quarter 4 - Trimestre 4	38.0	36.7	37.5	38.6	37.5	37.7	39.7
	Annual - Annuel	37.8	36.7	37.3	38.2	37.3	38.3	39.0
2003												
	Quarter 1 - Trimestre 1	37.9	36.5	36.8	38.9	37.2	37.6	40.1
	Quarter 2 - Trimestre 2	35.3	34.7	34.7	35.5	34.9	35.5	36.2
	Quarter 3 - Trimestre 3	37.5	37.4	37.4	37.5	37.4	37.8	37.4
	Quarter 4 - Trimestre 4	38.1	36.9	37.3	38.3	37.4	38.0	40.6
	Annual - Annuel	37.3	36.4	36.6	37.7	36.8	37.3	38.6
2004												
	Quarter 1 - Trimestre 1	41.1	39.0	39.7	41.7	39.8	41.2	44.5
	Quarter 2 - Trimestre 2	39.5	38.0	38.2	39.7	38.5	40.1	42.0
	Quarter 3 - Trimestre 3	38.3	38.0	37.9	38.5	38.1	39.1	38.6
	Quarter 4 - Trimestre 4	40.5	39.9	40.1	41.0	40.2	40.3	41.6
	Annual - Annuel	39.8	38.8	39.0	40.1	39.1	40.1	41.6
2005												
	Quarter 1 - Trimestre 1	42.0	40.9	41.5	42.9	41.6	42.1	43.3
21 Mining & oil & gas extraction - Extraction minière et extraction de pétrole et de gaz												
2001												
	Quarter 1 - Trimestre 1	41.9	41.1	40.9	41.1	41.9	41.8	41.0	41.8	42.0
	Quarter 2 - Trimestre 2	41.4	41.5	41.7	41.7	41.2	41.1	41.7	41.1	41.4
	Quarter 3 - Trimestre 3	41.3	41.1	41.7	41.7	41.0	41.4	41.6	41.3	41.2
	Quarter 4 - Trimestre 4	42.2	41.3	41.6	43.2	42.0	44.4	42.2	43.6	41.9
	Annual - Annuel	41.7	41.2	41.5	42.0	41.5	42.4	41.7	42.0	41.6
2002												
	Quarter 1 - Trimestre 1	42.0	42.4	42.6	42.7	42.6	42.2	41.9
	Quarter 2 - Trimestre 2	41.8	41.7	42.2	43.0	42.4	42.0	41.6
	Quarter 3 - Trimestre 3	42.0	41.0	41.7	43.7	42.4	42.1	41.9
	Quarter 4 - Trimestre 4	42.0	42.0	42.3	42.9	42.5	42.3	41.8
	Annual - Annuel	42.0	41.8	42.2	43.1	42.5	42.2	41.8
2003												
	Quarter 1 - Trimestre 1	42.2	43.3	43.4	43.1	43.3	42.6	41.9
	Quarter 2 - Trimestre 2	42.3	41.4	41.3	41.6	41.4	42.0	42.6
	Quarter 3 - Trimestre 3	42.2	41.8	41.5	41.9	41.7	42.2	42.4
	Quarter 4 - Trimestre 4	42.5	41.2	40.5	41.1	40.8	42.2	43.0
	Annual - Annuel	42.3	41.9	41.5	41.8	41.7	42.2	42.5
2004												
	Quarter 1 - Trimestre 1	43.5	43.1	42.4	42.5	42.6	43.5	43.6
	Quarter 2 - Trimestre 2	37.0	37.8	38.3	38.5	38.3	37.5	36.7
	Quarter 3 - Trimestre 3	36.6	36.2	36.6	36.8	36.6	36.6	36.6
	Quarter 4 - Trimestre 4	38.1	36.8	36.7	37.1	36.9	37.3	38.5
	Annual - Annuel	38.9	39.0	38.5	38.8	38.7	39.0	38.9

Table 12

Quarterly and Annual Estimates of Average Weekly Hours by Enterprise Size of Employment, for Hourly Paid Employees, for Selected Industries, Canada, Provinces and Territories.

(Continued - suite)

Tableau 12

Estimations trimestrielles et annuelles des heures hebdomadaires moyennes par taille d'entreprise selon l'emploi, pour les salariés rémunérés à l'heure, pour une sélection d'industries, Canada, provinces et territoires.

NAICS 2002	Industry	Size - Taille										
		All Sizes - Toutes les tailles	0-4	5-19	20-49	50-99	100-299	300-499	500 +	0-49	50-299	300 +
SCIAN 2002	Industrie											
ONTARIO												
21	Mining & oil & gas extraction - Extraction minière et extraction de pétrole et de gaz											
	2005											
	Quarter 1 - Trimestre 1	40.5	40.2	39.6	40.4	40.0	40.5	40.6
22	Utilities - Services publics											
	2001											
	Quarter 1 - Trimestre 1	42.1	38.9	39.7	40.8	40.9	41.1	40.6	42.3	40.1	41.1	42.2
	Quarter 2 - Trimestre 2	40.7	38.8	40.9	41.8	41.7	42.8	42.8	40.5	41.1	42.5	40.6
	Quarter 3 - Trimestre 3	40.5	37.1	37.8	38.2	39.1	39.7	40.2	40.7	37.9	39.6	40.7
	Quarter 4 - Trimestre 4	40.4	36.0	37.0	37.4	37.8	38.0	39.2	40.7	37.1	38.0	40.7
	Annual - Annuel	40.9	37.6	39.0	39.4	39.8	40.3	40.7	41.1	39.1	40.2	41.0
	2002											
	Quarter 1 - Trimestre 1	41.1	32.9	32.4	31.2	32.0	28.0	28.3	43.6	31.8	28.8	43.1
	Quarter 2 - Trimestre 2	41.4	36.8	38.4	39.5	39.8	40.7	38.8	41.6	38.9	40.4	41.5
	Quarter 3 - Trimestre 3	41.8	37.1	37.9	38.5	39.0	39.6	38.5	42.2	38.2	39.4	42.2
	Quarter 4 - Trimestre 4	42.9	38.3	40.0	40.4	41.1	41.4	41.1	43.2	40.0	41.3	43.1
	Annual - Annuel	41.8	36.3	37.0	37.1	37.8	36.0	36.1	42.6	37.0	36.5	42.5
	2003											
	Quarter 1 - Trimestre 1	40.9	38.4	39.3	39.8	40.0	40.0	40.2	41.1	39.5	40.0	41.1
	Quarter 2 - Trimestre 2	42.9	38.2	40.0	40.9	41.9	41.9	41.1	43.2	40.3	41.9	43.1
	Quarter 3 - Trimestre 3	42.6	34.1	38.2	39.0	40.5	41.0	41.2	43.0	38.2	40.9	42.9
	Quarter 4 - Trimestre 4	44.1	37.7	42.1	44.1	44.8	43.5	40.5	44.2	42.8	43.9	44.2
	Annual - Annuel	42.7	37.0	39.8	40.9	41.7	41.5	40.8	42.9	40.1	41.6	42.9
	2004											
	Quarter 1 - Trimestre 1	41.9	34.9	37.9	39.6	40.3	39.8	40.1	42.1	38.5	39.9	42.1
	Quarter 2 - Trimestre 2	42.5	36.9	39.2	40.3	41.6	41.7	40.9	42.6	39.5	41.7	42.6
	Quarter 3 - Trimestre 3	40.5	35.6	37.8	39.1	39.8	40.4	38.4	40.6	38.3	40.3	40.6
	Quarter 4 - Trimestre 4	41.8	36.6	38.1	39.2	40.0	39.7	41.5	42.0	38.6	39.8	42.0
	Annual - Annuel	41.6	36.0	38.3	39.5	40.5	40.4	40.3	41.8	38.7	40.5	41.8
	2005											
	Quarter 1 - Trimestre 1	40.5	35.3	36.6	38.3	39.0	38.9	37.4	38.9	40.7
23	Construction - Construction											
	2001											
	Quarter 1 - Trimestre 1	38.3	35.6	37.1	39.4	40.4	40.6	42.3	41.6	37.2	40.5	41.8
	Quarter 2 - Trimestre 2	38.2	36.1	37.2	38.9	39.5	40.3	42.8	40.3	37.3	39.9	40.6
	Quarter 3 - Trimestre 3	40.5	38.0	39.3	41.3	42.5	42.3	44.2	42.4	39.5	42.4	42.8
	Quarter 4 - Trimestre 4	39.5	37.9	38.8	40.1	40.6	40.6	41.4	41.1	38.9	40.6	41.2
	Annual - Annuel	39.2	37.0	38.2	40.0	40.9	41.0	42.6	41.3	38.4	41.0	41.6
	2002											
	Quarter 1 - Trimestre 1	37.5	35.0	36.5	38.6	38.9	39.3	44.0	39.8	36.6	39.1	40.6
	Quarter 2 - Trimestre 2	37.4	34.9	36.1	38.2	38.7	39.5	42.2	40.8	36.4	39.1	41.1
	Quarter 3 - Trimestre 3	37.9	35.7	36.6	38.4	39.3	39.4	40.0	41.9	36.8	39.4	41.4
	Quarter 4 - Trimestre 4	39.9	38.0	38.8	40.3	41.2	41.3	41.5	43.6	39.0	41.3	43.0
	Annual - Annuel	38.2	35.9	37.0	38.9	39.6	39.9	41.6	41.6	37.2	39.8	41.6
	2003											
	Quarter 1 - Trimestre 1	37.7	35.9	36.9	38.1	38.1	39.0	39.4	40.8	37.0	38.5	40.5
	Quarter 2 - Trimestre 2	37.7	36.6	37.1	38.3	38.7	39.4	39.3	37.6	37.3	39.0	38.0
	Quarter 3 - Trimestre 3	39.7	38.4	38.8	39.8	40.5	41.1	42.3	41.5	39.0	40.8	41.7
	Quarter 4 - Trimestre 4	38.1	36.5	37.4	38.5	39.1	39.6	40.7	39.4	37.5	39.3	39.8
	Annual - Annuel	38.4	36.9	37.6	38.7	39.2	39.9	40.6	39.8	37.7	39.5	40.0
	2004											
	Quarter 1 - Trimestre 1	36.5	35.3	36.0	36.9	37.2	37.7	38.2	37.7	36.0	37.4	37.8
	Quarter 2 - Trimestre 2	36.7	35.2	35.9	37.5	37.9	37.7	39.3	38.0	36.1	37.8	38.3
	Quarter 3 - Trimestre 3	39.5	37.4	38.3	40.3	41.0	41.4	43.5	41.2	38.6	41.2	41.9
	Quarter 4 - Trimestre 4	39.2	37.4	38.1	39.8	40.3	40.8	41.9	41.3	38.4	40.6	41.4
	Annual - Annuel	38.2	36.4	37.2	38.8	39.3	39.7	41.2	39.7	37.4	39.5	40.0
	2005											
	Quarter 1 - Trimestre 1	38.1	35.6	37.1	38.9	39.4	39.8	41.1	40.5	37.2	39.6	40.6
31-33	Manufacturing - Fabrication											
	2001											
	Quarter 1 - Trimestre 1	39.3	37.7	37.8	38.6	38.8	39.1	39.0	39.9	38.2	39.0	39.8
	Quarter 2 - Trimestre 2	39.4	37.6	37.9	38.6	38.9	39.0	39.2	40.1	38.2	39.0	40.0
	Quarter 3 - Trimestre 3	39.4	37.1	37.5	38.2	38.7	39.4	38.9	40.3	37.8	39.2	40.1
	Quarter 4 - Trimestre 4	39.4	38.0	37.8	38.7	38.8	39.3	39.0	39.9	38.3	39.2	39.8
	Annual - Annuel	39.4	37.6	37.7	38.5	38.8	39.2	39.0	40.1	38.1	39.1	39.9
	2002											
	Quarter 1 - Trimestre 1	39.4	37.6	37.8	38.6	38.8	39.3	39.1	40.1	38.2	39.1	40.0
	Quarter 2 - Trimestre 2	39.6	38.0	38.2	38.8	39.0	39.3	39.3	40.2	38.5	39.2	40.1
	Quarter 3 - Trimestre 3	39.6	38.0	38.3	38.8	39.0	39.4	39.2	40.2	38.6	39.2	40.1

Table 12

Quarterly and Annual Estimates of Average Weekly Hours by Enterprise Size of Employment, for Hourly Paid Employees, for Selected Industries, Canada, Provinces and Territories.

(Continued - suite)

Tableau 12

Estimations trimestrielles et annuelles des heures hebdomadaires moyennes par taille d'entreprise selon l'emploi, pour les salariés rémunérés à l'heure, pour une sélection d'industries, Canada, provinces et territoires.

NAICS 2002	Industry	Size - Taille										
		All Sizes - Toutes les tailles	0-4	5-19	20-49	50-99	100-299	300-499	500 +	0-49	50-299	300 +
SCIAN 2002	Industrie											
ONTARIO												
31-33 Manufacturing - Fabrication												
	2002											
	Quarter 4 - Trimestre 4	39.7	38.2	38.5	39.0	39.0	39.4	39.3	40.3	38.7	39.3	40.2
	Annual - Annuel	39.6	38.0	38.2	38.8	39.0	39.3	39.2	40.2	38.5	39.2	40.1
	2003											
	Quarter 1 - Trimestre 1	39.6	37.8	38.2	38.7	38.9	39.2	39.3	40.4	38.4	39.1	40.2
	Quarter 2 - Trimestre 2	39.6	37.9	38.3	38.7	39.0	39.3	39.4	40.3	38.5	39.2	40.1
	Quarter 3 - Trimestre 3	39.1	37.4	37.9	38.3	38.4	38.6	38.9	39.8	38.0	38.6	39.7
	Quarter 4 - Trimestre 4	39.2	37.7	38.2	38.5	38.6	38.8	39.0	40.0	38.3	38.7	39.8
	Annual - Annuel	39.4	37.7	38.2	38.6	38.7	39.0	39.1	40.1	38.3	38.9	40.0
	2004											
	Quarter 1 - Trimestre 1	39.6	37.9	38.4	38.9	39.0	39.2	39.2	40.3	38.6	39.1	40.2
	Quarter 2 - Trimestre 2	39.5	37.6	38.2	39.0	39.0	39.1	39.1	40.2	38.5	39.1	40.0
	Quarter 3 - Trimestre 3	38.9	37.0	37.7	38.4	38.5	38.6	38.7	39.5	38.0	38.5	39.3
	Quarter 4 - Trimestre 4	39.0	37.6	38.1	38.9	38.8	38.7	38.6	39.4	38.5	38.7	39.3
	Annual - Annuel	39.2	37.5	38.1	38.8	38.8	38.9	38.9	39.8	38.4	38.9	39.7
	2005											
	Quarter 1 - Trimestre 1	39.3	37.5	38.4	39.2	39.2	39.1	38.8	39.7	38.7	39.1	39.6
41 Wholesale Trade - Commerce de gros												
	2001											
	Quarter 1 - Trimestre 1	35.7	35.2	35.3	35.6	35.8	35.9	35.9	35.9	35.4	35.8	35.9
	Quarter 2 - Trimestre 2	35.3	34.7	35.0	35.4	35.5	35.5	35.3	35.6	35.1	35.5	35.6
	Quarter 3 - Trimestre 3	35.0	34.6	34.6	34.8	35.0	35.0	35.0	35.4	34.7	35.0	35.3
	Quarter 4 - Trimestre 4	35.5	35.3	35.3	35.7	36.0	35.6	36.0	35.2	35.4	35.8	35.4
	Annual - Annuel	35.4	34.9	35.1	35.4	35.6	35.5	35.6	35.5	35.1	35.5	35.5
	2002											
	Quarter 1 - Trimestre 1	35.4	34.7	34.9	35.6	35.6	35.6	35.8	35.5	35.1	35.6	35.5
	Quarter 2 - Trimestre 2	35.5	34.8	35.1	35.5	35.6	35.6	35.8	35.7	35.2	35.6	35.7
	Quarter 3 - Trimestre 3	35.1	34.5	34.7	35.1	35.0	35.2	35.9	35.3	34.8	35.1	35.4
	Quarter 4 - Trimestre 4	35.7	35.2	35.4	35.8	35.6	35.8	35.9	35.9	35.5	35.7	35.9
	Annual - Annuel	35.4	34.8	35.0	35.5	35.4	35.6	35.9	35.6	35.2	35.5	35.6
	2003											
	Quarter 1 - Trimestre 1	36.0	35.7	35.8	35.9	36.0	36.1	36.6	36.2	35.9	36.0	36.3
	Quarter 2 - Trimestre 2	35.8	35.2	35.4	35.7	35.9	36.1	36.6	36.0	35.5	36.0	36.1
	Quarter 3 - Trimestre 3	34.9	33.8	34.3	34.8	34.6	35.2	35.7	35.6	34.4	35.0	35.6
	Quarter 4 - Trimestre 4	35.1	33.8	34.4	34.8	34.9	35.7	35.8	35.6	34.5	35.3	35.7
	Annual - Annuel	35.5	34.6	35.0	35.3	35.3	35.8	36.2	35.9	35.0	35.6	35.9
	2004											
	Quarter 1 - Trimestre 1	36.4	35.0	35.8	36.1	36.0	36.9	37.5	37.0	35.8	36.5	37.1
	Quarter 2 - Trimestre 2	37.1	35.5	36.4	37.0	37.2	37.1	38.3	37.7	36.5	37.2	37.8
	Quarter 3 - Trimestre 3	37.3	35.7	36.4	37.1	37.5	37.1	38.0	38.2	36.6	37.3	38.2
	Quarter 4 - Trimestre 4	37.1	35.9	36.6	37.1	37.2	37.3	37.6	37.6	36.7	37.3	37.6
	Annual - Annuel	37.0	35.5	36.3	36.9	37.0	37.1	37.8	37.7	36.4	37.1	37.7
	2005											
	Quarter 1 - Trimestre 1	35.2	34.3	34.8	35.1	35.3	35.1	35.8	35.7	34.9	35.2	35.7
44-45 Retail trade - Commerce de détail												
	2001											
	Quarter 1 - Trimestre 1	26.3	27.0	27.1	28.0	27.7	27.3	26.7	25.0	27.4	27.6	25.1
	Quarter 2 - Trimestre 2	26.4	27.6	27.4	28.2	27.7	27.5	26.2	24.8	27.7	27.6	24.9
	Quarter 3 - Trimestre 3	26.5	27.3	27.4	28.4	28.3	27.6	26.2	24.9	27.7	28.0	25.0
	Quarter 4 - Trimestre 4	26.6	28.1	27.9	28.7	28.2	27.8	25.5	24.8	28.2	28.0	24.8
	Annual - Annuel	26.4	27.5	27.5	28.3	28.0	27.6	26.2	24.9	27.8	27.8	24.9
	2002											
	Quarter 1 - Trimestre 1	26.6	27.9	27.5	28.4	28.5	27.5	27.5	25.0	27.9	28.0	25.1
	Quarter 2 - Trimestre 2	26.7	28.1	27.6	28.1	28.0	26.2	29.6	25.3	27.9	27.1	25.5
	Quarter 3 - Trimestre 3	27.0	28.2	28.0	28.5	28.3	26.7	28.6	25.7	28.2	27.5	25.8
	Quarter 4 - Trimestre 4	27.0	28.4	28.1	28.4	28.0	26.7	26.8	25.8	28.3	27.4	25.9
	Annual - Annuel	26.8	28.1	27.8	28.4	28.2	26.7	28.1	25.5	28.0	27.5	25.6
	2003											
	Quarter 1 - Trimestre 1	26.8	27.7	27.7	28.2	27.6	26.1	30.2	25.8	27.9	26.9	25.9
	Quarter 2 - Trimestre 2	28.0	28.2	28.3	28.7	28.9	27.0	27.9	27.6	28.4	28.0	27.6
	Quarter 3 - Trimestre 3	28.1	28.6	28.7	28.8	28.5	27.4	29.2	27.5	28.7	28.0	27.5
	Quarter 4 - Trimestre 4	27.5	28.8	28.7	28.3	27.8	27.3	27.5	26.6	28.6	27.6	26.6
	Annual - Annuel	27.6	28.3	28.4	28.5	28.2	26.9	28.6	26.8	28.4	27.6	26.9
	2004											
	Quarter 1 - Trimestre 1	27.3	28.0	27.8	27.8	27.0	26.8	29.8	27.0	27.8	26.9	27.1
	Quarter 2 - Trimestre 2	27.0	27.3	27.3	27.3	27.1	26.8	28.9	26.6	27.3	27.0	26.7
	Quarter 3 - Trimestre 3	26.9	26.9	27.0	27.2	27.2	27.3	29.2	26.5	27.0	27.2	26.6
	Quarter 4 - Trimestre 4	25.5	27.1	26.8	27.0	26.4	24.7	27.9	24.4	26.9	25.6	24.5
	Annual - Annuel	26.6	27.3	27.2	27.3	26.9	26.3	28.9	26.0	27.3	26.7	26.1

Table 12

Quarterly and Annual Estimates of Average Weekly Hours by Enterprise Size of Employment, for Hourly Paid Employees, for Selected Industries, Canada, Provinces and Territories.

(Continued - suite)

Tableau 12

Estimations trimestrielles et annuelles des heures hebdomadaires moyennes par taille d'entreprise selon l'emploi, pour les salariés rémunérés à l'heure, pour une sélection d'industries, Canada, provinces et territoires.

NAICS 2002	Industry	Size - Taille										
		All Sizes - Toutes les tailles	0-4	5-19	20-49	50-99	100-299	300-499	500 +	0-49	50-299	300 +
SCIAN 2002	Industrie											
ONTARIO												
44-45 Retail trade - Commerce de détail												
	2005											
	Quarter 1 - Trimestre 1	25.3	26.6	26.3	26.6	26.0	24.9	27.1	24.3	26.5	25.5	24.3
48-49 Transportation & warehousing - Transport et entreposage												
	2001											
	Quarter 1 - Trimestre 1	37.4	39.5	38.5	38.1	36.9	36.8	37.7	37.0	38.6	36.8	37.1
	Quarter 2 - Trimestre 2	38.2	39.3	38.3	37.8	36.1	36.2	37.1	39.1	38.3	36.2	38.9
	Quarter 3 - Trimestre 3	38.3	39.5	38.6	38.6	37.0	37.1	36.9	38.7	38.8	37.1	38.5
	Quarter 4 - Trimestre 4	38.2	40.0	39.1	38.5	37.3	37.3	37.6	38.2	39.0	37.3	38.1
	Annual - Annuel	38.0	39.6	38.6	38.2	36.8	36.9	37.4	38.2	38.7	36.8	38.2
	2002											
	Quarter 1 - Trimestre 1	38.7	42.9	40.8	38.6	38.3	37.8	37.5	38.3	40.3	38.0	38.2
	Quarter 2 - Trimestre 2	38.8	40.6	39.7	39.3	38.1	38.1	38.4	38.7	39.7	38.1	38.7
	Quarter 3 - Trimestre 3	38.9	40.5	40.0	39.5	38.7	38.6	38.7	38.4	39.9	38.6	38.4
	Quarter 4 - Trimestre 4	38.1	38.5	38.1	37.5	37.1	36.7	38.5	38.6	37.9	36.9	38.6
	Annual - Annuel	38.6	40.6	39.7	38.7	38.0	37.8	38.2	38.5	39.5	37.9	38.5
	2003											
	Quarter 1 - Trimestre 1	36.9	36.2	36.4	35.8	35.5	35.1	37.0	37.9	36.1	35.2	37.8
	Quarter 2 - Trimestre 2	36.6	35.6	35.7	35.3	35.0	34.9	35.5	38.0	35.5	35.0	37.8
	Quarter 3 - Trimestre 3	36.7	35.2	35.5	35.7	35.4	34.6	35.0	38.3	35.5	35.0	38.1
	Quarter 4 - Trimestre 4	36.4	35.0	35.0	34.7	34.6	33.8	34.9	38.4	34.9	34.2	38.2
	Annual - Annuel	36.6	35.5	35.6	35.4	35.1	34.6	35.5	38.2	35.5	34.8	38.0
	2004											
	Quarter 1 - Trimestre 1	36.1	34.5	34.5	34.1	34.4	33.5	34.6	38.2	34.3	33.8	38.0
	Quarter 2 - Trimestre 2	36.3	35.3	35.1	35.0	35.4	33.9	33.8	38.0	35.1	34.5	37.7
	Quarter 3 - Trimestre 3	37.5	36.4	36.2	36.5	36.8	35.4	34.9	39.2	36.3	35.9	38.8
	Quarter 4 - Trimestre 4	37.4	37.3	36.6	36.7	36.7	34.8	35.1	38.7	36.8	35.6	38.4
	Annual - Annuel	36.9	35.9	35.7	35.6	35.8	34.4	34.6	38.5	35.7	35.0	38.2
	2005											
	Quarter 1 - Trimestre 1	36.3	35.7	35.9	35.8	36.1	34.9	33.4	37.3	35.8	35.4	36.9
51 Information & cultural industries - Industrie de l'information et industrie culturelle												
	2001											
	Quarter 1 - Trimestre 1	29.5	25.5	26.6	28.7	28.2	28.0	30.6	30.4	27.1	28.1	30.4
	Quarter 2 - Trimestre 2	29.8	26.1	27.2	28.3	29.6	30.8	29.0	30.3	27.4	30.4	30.2
	Quarter 3 - Trimestre 3	29.6	25.6	27.3	29.0	28.8	30.5	29.6	30.0	27.6	29.9	30.0
	Quarter 4 - Trimestre 4	29.9	26.9	28.0	29.6	29.2	31.1	28.9	30.4	28.4	30.4	30.2
	Annual - Annuel	29.7	26.0	27.3	28.9	28.9	30.0	29.5	30.3	27.6	29.6	30.2
	2002											
	Quarter 1 - Trimestre 1	30.5	27.5	28.7	30.3	30.8	31.6	31.6	30.6	29.1	31.3	30.7
	Quarter 2 - Trimestre 2	30.5	27.6	29.0	30.5	30.7	31.6	31.0	30.6	29.3	31.3	30.7
	Quarter 3 - Trimestre 3	30.4	27.8	28.6	30.6	30.0	32.0	31.0	30.5	29.2	31.2	30.5
	Quarter 4 - Trimestre 4	30.4	29.1	29.2	30.0	30.6	30.9	30.8	30.5	29.5	30.8	30.5
	Annual - Annuel	30.4	28.0	28.9	30.3	30.5	31.5	31.1	30.5	29.3	31.1	30.6
	2003											
	Quarter 1 - Trimestre 1	29.7	28.2	28.7	29.3	30.5	29.9	31.1	29.7	28.8	30.1	29.8
	Quarter 2 - Trimestre 2	28.3	29.6	29.2	29.5	30.5	30.6	30.4	27.5	29.4	30.6	27.7
	Quarter 3 - Trimestre 3	28.0	30.2	29.6	29.2	30.4	30.0	30.6	27.2	29.6	30.2	27.4
	Quarter 4 - Trimestre 4	27.1	28.8	28.2	28.0	29.0	29.5	27.9	26.4	28.2	29.3	26.5
	Annual - Annuel	28.3	29.2	28.9	29.0	30.1	30.0	30.1	27.7	29.0	30.0	27.8
	2004											
	Quarter 1 - Trimestre 1	28.8	27.8	29.2	30.7	31.8	31.4	30.1	28.1	29.5	31.6	28.2
	Quarter 2 - Trimestre 2	29.1	27.1	29.3	31.1	31.2	30.8	31.0	28.5	29.5	31.0	28.7
	Quarter 3 - Trimestre 3	28.1	25.2	27.9	28.8	29.6	28.2	29.2	28.0	27.7	28.8	28.1
	Quarter 4 - Trimestre 4	28.7	26.4	28.0	29.4	30.1	28.4	26.7	28.9	28.2	29.1	28.7
	Annual - Annuel	28.7	26.7	28.6	30.1	30.7	29.8	29.3	28.3	28.8	30.1	28.4
	2005											
	Quarter 1 - Trimestre 1	28.6	26.9	29.0	29.8	30.1	29.7	27.5	28.4	28.9	29.9	28.3
52 Finance & insurance - Finance et assurances												
	2001											
	Quarter 1 - Trimestre 1	29.9	30.7	30.7	30.6	30.6	30.7	31.3	29.5	30.7	30.6	29.6
	Quarter 2 - Trimestre 2	29.5	30.8	30.9	30.5	30.1	30.2	30.3	29.2	30.7	30.2	29.2
	Quarter 3 - Trimestre 3	28.7	30.0	29.9	29.7	29.6	29.5	29.4	28.3	29.9	29.5	28.3
	Quarter 4 - Trimestre 4	27.5	28.6	28.6	28.6	28.7	28.4	28.2	27.0	28.6	28.6	27.1
	Annual - Annuel	29.0	30.0	30.0	29.9	29.8	29.7	29.8	28.6	30.0	29.7	28.6
	2002											
	Quarter 1 - Trimestre 1	27.4	28.5	28.9	28.7	28.7	28.7	28.6	26.8	28.7	28.7	26.9
	Quarter 2 - Trimestre 2	27.5	28.4	28.6	28.6	28.6	28.5	29.1	27.1	28.6	28.5	27.2
	Quarter 3 - Trimestre 3	26.9	29.0	28.8	28.3	28.7	28.0	29.1	26.2	28.7	28.3	26.4

Table 12
Quarterly and Annual Estimates of Average Weekly Hours by Enterprise Size of Employment, for Hourly Paid Employees, for Selected Industries, Canada, Provinces and Territories.

Tableau 12
Estimations trimestrielles et annuelles des heures hebdomadaires moyennes par taille d'entreprise selon l'emploi, pour les salariés rémunérés à l'heure, pour une sélection d'industries, Canada, provinces et territoires.

(Continued - suite)

NAICS 2002	Industry	Size - Taille										
		All Sizes - Toutes les tailles	0-4	5-19	20-49	50-99	100-299	300-499	500 +	0-49	50-299	300 +
ONTARIO												
52	Finance & insurance - Finance et assurances											
	2002											
	Quarter 4 - Trimestre 4	25.5	26.9	27.3	26.8	26.8	26.3	29.2	24.8	27.0	26.5	25.0
	Annual - Annuel	26.8	28.2	28.4	28.1	28.2	27.8	29.0	26.2	28.2	28.0	26.4
	2003											
	Quarter 1 - Trimestre 1	25.8	27.6	27.6	27.1	27.7	27.2	28.9	25.1	27.4	27.4	25.3
	Quarter 2 - Trimestre 2	28.1	29.9	30.1	29.8	30.0	29.1	30.2	27.4	29.9	29.5	27.6
	Quarter 3 - Trimestre 3	28.7	31.1	31.3	30.7	30.8	29.7	30.8	27.8	31.0	30.2	28.0
	Quarter 4 - Trimestre 4	28.6	31.3	31.4	30.7	30.7	30.1	30.8	27.6	31.1	30.3	27.8
	Annual - Annuel	27.8	30.0	30.2	29.7	29.9	29.1	30.2	27.0	29.9	29.4	27.2
	2004											
	Quarter 1 - Trimestre 1	29.7	31.2	31.0	30.7	30.9	31.4	31.2	29.1	31.0	31.2	29.2
	Quarter 2 - Trimestre 2	27.3	27.3	27.8	27.4	27.9	27.9	27.4	27.2	27.5	27.6	27.2
	Quarter 3 - Trimestre 3	25.8	26.2	26.6	26.2	25.8	26.4	26.6	25.6	26.3	26.2	25.7
	Quarter 4 - Trimestre 4	25.7	26.4	26.6	26.2	26.2	26.6	27.0	25.4	26.4	26.4	25.5
	Annual - Annuel	27.0	27.7	27.9	27.5	27.4	28.0	27.9	26.7	27.7	27.7	26.7
	2005											
	Quarter 1 - Trimestre 1	23.6	24.0	25.0	24.3	24.2	24.4	24.3	23.3	24.5	24.3	23.3
53	Real estate & rental & leasing - Services immobiliers et services de location et de location à bail											
	2001											
	Quarter 1 - Trimestre 1	28.1	26.3	27.0	27.2	27.8	29.6	28.0	29.6	26.8	28.9	29.4
	Quarter 2 - Trimestre 2	28.1	27.3	27.6	27.9	28.2	29.1	27.9	28.7	27.6	28.8	28.6
	Quarter 3 - Trimestre 3	28.8	27.9	28.2	28.6	28.2	30.2	29.0	29.5	28.2	29.4	29.5
	Quarter 4 - Trimestre 4	27.6	26.3	26.9	27.8	26.7	29.1	26.9	28.5	26.9	28.1	28.3
	Annual - Annuel	28.2	27.0	27.5	27.9	27.7	29.5	28.0	29.1	27.4	28.8	29.0
	2002											
	Quarter 1 - Trimestre 1	28.3	26.9	27.6	28.5	27.7	29.2	28.8	29.2	27.6	28.6	29.2
	Quarter 2 - Trimestre 2	28.4	27.5	28.1	28.4	28.3	29.6	30.6	28.4	28.0	29.1	28.6
	Quarter 3 - Trimestre 3	28.5	27.9	28.0	27.8	28.0	29.1	30.3	29.1	28.0	28.7	29.2
	Quarter 4 - Trimestre 4	28.6	28.4	28.3	28.4	28.2	29.0	30.1	29.0	28.4	28.6	29.1
	Annual - Annuel	28.5	27.7	28.0	28.3	28.1	29.2	30.0	28.9	28.0	28.7	29.0
	2003											
	Quarter 1 - Trimestre 1	28.5	27.9	27.9	28.3	28.2	29.5	29.1	29.2	28.0	28.9	29.2
	Quarter 2 - Trimestre 2	29.2	28.4	28.5	29.3	28.9	29.8	29.1	29.9	28.7	29.4	29.8
	Quarter 3 - Trimestre 3	30.0	28.9	29.0	30.0	30.1	30.6	31.3	30.7	29.3	30.4	30.8
	Quarter 4 - Trimestre 4	30.9	31.0	30.2	31.0	31.1	30.8	31.6	31.0	30.6	30.9	31.1
	Annual - Annuel	29.6	29.0	28.9	29.6	29.5	30.2	30.3	30.2	29.1	29.9	30.2
	2004											
	Quarter 1 - Trimestre 1	33.3	33.9	32.8	32.9	32.7	33.4	33.7	33.6	33.1	33.1	33.6
	Quarter 2 - Trimestre 2	33.5	34.7	33.0	33.2	33.9	32.6	33.7	33.6	33.5	33.1	33.6
	Quarter 3 - Trimestre 3	35.4	36.5	34.7	35.4	35.5	33.9	35.3	35.8	35.4	34.6	35.8
	Quarter 4 - Trimestre 4	34.3	35.7	34.1	34.8	35.2	32.8	33.6	34.1	34.7	33.8	34.1
	Annual - Annuel	34.1	35.2	33.7	34.1	34.3	33.2	34.0	34.3	34.2	33.7	34.3
	2005											
	Quarter 1 - Trimestre 1	30.9	32.0	30.8	31.8	31.4	30.4	30.7	30.3	31.4	30.8	30.4
54	Professional, scientific & technical services - Services professionnels, scientifiques et techniques											
	2001											
	Quarter 1 - Trimestre 1	31.1	30.7	31.0	31.8	32.2	31.6	31.2	30.4	31.1	31.9	30.6
	Quarter 2 - Trimestre 2	31.4	30.9	31.1	32.3	32.3	31.9	33.0	30.4	31.3	32.1	30.9
	Quarter 3 - Trimestre 3	31.6	30.9	31.2	32.6	32.9	32.2	33.3	30.9	31.5	32.5	31.4
	Quarter 4 - Trimestre 4	31.8	30.9	31.4	33.0	33.0	32.0	34.8	30.9	31.6	32.4	31.6
	Annual - Annuel	31.5	30.8	31.2	32.4	32.6	32.0	33.0	30.6	31.4	32.2	31.1
	2002											
	Quarter 1 - Trimestre 1	31.4	30.7	31.0	32.1	32.7	31.7	34.0	30.3	31.2	32.1	31.1
	Quarter 2 - Trimestre 2	31.0	31.0	30.6	31.3	32.0	31.3	32.5	30.2	30.9	31.6	30.6
	Quarter 3 - Trimestre 3	31.3	31.4	31.0	31.5	32.0	31.2	31.7	30.9	31.3	31.6	31.0
	Quarter 4 - Trimestre 4	31.2	31.5	31.0	31.4	32.0	31.0	31.6	30.8	31.3	31.5	30.9
	Annual - Annuel	31.2	31.1	30.9	31.5	32.2	31.3	32.5	30.6	31.2	31.7	30.9
	2003											
	Quarter 1 - Trimestre 1	30.2	29.9	29.8	30.3	30.9	30.3	30.7	30.3	30.0	30.5	30.4
	Quarter 2 - Trimestre 2	32.4	31.3	31.6	32.5	33.3	33.0	32.5	33.0	31.7	33.1	32.9
	Quarter 3 - Trimestre 3	33.3	31.9	32.7	33.5	34.5	34.2	33.9	33.8	32.7	34.3	33.8
	Quarter 4 - Trimestre 4	33.3	31.4	32.9	33.7	34.6	34.5	33.8	33.6	32.6	34.5	33.6
	Annual - Annuel	32.3	31.1	31.7	32.5	33.3	33.0	32.7	32.6	31.7	33.1	32.6
	2004											
	Quarter 1 - Trimestre 1	35.0	33.2	34.6	35.4	36.4	36.2	36.2	34.9	34.4	36.3	35.1
	Quarter 2 - Trimestre 2	34.0	32.6	33.3	34.7	35.4	34.8	34.8	33.9	33.5	35.1	34.0
	Quarter 3 - Trimestre 3	34.5	32.4	33.7	35.1	36.2	36.2	35.3	34.7	33.7	36.2	34.7
	Quarter 4 - Trimestre 4	35.7	33.2	34.8	36.9	38.8	37.8	34.4	35.6	34.8	38.2	35.4

Table 12

Quarterly and Annual Estimates of Average Weekly Hours by Enterprise Size of Employment, for Hourly Paid Employees, for Selected Industries, Canada, Provinces and Territories.

(Continued - suite)

Tableau 12

Estimations trimestrielles et annuelles des heures hebdomadaires moyennes par taille d'entreprise selon l'emploi, pour les salariés rémunérés à l'heure, pour une sélection d'industries, Canada, provinces et territoires.

NAICS 2002	Industry	Size - Taille										
		All Sizes - Toutes les tailles	0-4	5-19	20-49	50-99	100-299	300-499	500 +	0-49	50-299	300 +
SCIAN 2002	Industrie											
ONTARIO												
54	Professional, scientific & technical services - Services professionnels, scientifiques et techniques											
	2004											
	Annual - Annuel	34.8	32.9	34.1	35.5	36.8	36.3	35.2	34.8	34.1	36.5	34.8
	2005											
	Quarter 1 - Trimestre 1	32.9	30.6	32.0	34.2	36.2	33.7	34.8	32.5	32.2	34.7	32.9
55	Management of companies & enterprises - Gestion de sociétés et d'entreprises											
	2001											
	Quarter 1 - Trimestre 1	32.2	33.7	33.2	33.0	32.9	32.5	33.3	32.7	31.3
	Quarter 2 - Trimestre 2	32.3	34.8	33.1	32.5	32.7	32.4	33.6	32.5	31.3
	Quarter 3 - Trimestre 3	32.5	36.4	34.0	32.6	32.4	31.8	34.6	32.0	31.1
	Quarter 4 - Trimestre 4	32.5	35.8	33.1	32.2	31.7	31.5	33.9	31.6	31.9
	Annual - Annuel	32.4	35.2	33.3	32.6	32.5	32.0	33.8	32.2	31.4
	2002											
	Quarter 1 - Trimestre 1	32.7	35.2	33.1	32.5	31.9	31.7	33.8	31.7	32.2
	Quarter 2 - Trimestre 2	32.8	38.1	34.0	32.2	31.4	31.1	35.0	31.2	31.5
	Quarter 3 - Trimestre 3	32.3	36.0	33.7	32.1	31.5	31.3	34.1	31.4	31.2
	Quarter 4 - Trimestre 4	31.6	34.4	32.9	31.5	30.9	30.5	33.0	30.7	30.9
	Annual - Annuel	32.3	36.0	33.4	32.0	31.4	31.1	34.0	31.2	31.4
	2003											
	Quarter 1 - Trimestre 1	31.4	31.8	31.7	31.3	31.2	31.1	31.1	31.3	31.6	31.1	31.3
	Quarter 2 - Trimestre 2	32.8	34.8	33.5	32.6	31.9	31.7	31.8	32.6	33.7	31.8	32.4
	Quarter 3 - Trimestre 3	34.3	35.6	34.6	34.0	33.5	33.6	34.2	34.2	34.8	33.5	34.2
	Quarter 4 - Trimestre 4	31.3	32.2	31.4	31.1	31.0	31.0	31.1	31.3	31.6	31.0	31.3
	Annual - Annuel	32.4	33.6	32.8	32.2	31.9	31.9	32.0	32.3	32.9	31.9	32.3
	2004											
	Quarter 1 - Trimestre 1	30.6	31.4	30.8	30.4	30.4	30.2	30.8	30.5	30.9	30.3	30.6
	Quarter 2 - Trimestre 2	27.5	28.4	27.7	27.3	26.9	27.0	27.7	27.5	27.8	27.0	27.5
	Quarter 3 - Trimestre 3	26.2	27.0	26.5	26.0	25.8	25.4	26.6	26.2	26.5	25.6	26.3
	Quarter 4 - Trimestre 4	27.2	30.0	27.8	26.9	26.4	25.2	27.4	27.0	28.4	25.6	27.1
	Annual - Annuel	27.8	29.2	28.1	27.6	27.3	26.7	27.9	27.7	28.4	26.9	27.7
	2005											
	Quarter 1 - Trimestre 1	24.2	26.7	24.6	23.9	22.8	23.0	24.7	23.9	25.2	22.9	24.1
56	Admin. & support, waste managemt. & remediation services - Services admin., soutien, gestion des déchets, assainissem.											
	2001											
	Quarter 1 - Trimestre 1	29.7	29.8	29.1	30.4	29.9	29.9	29.2	29.6	29.7	29.9	29.5
	Quarter 2 - Trimestre 2	29.7	29.8	29.2	30.5	30.2	29.5	28.2	29.9	29.7	29.7	29.6
	Quarter 3 - Trimestre 3	29.7	29.0	28.9	30.1	30.1	29.7	29.3	30.2	29.3	29.8	30.0
	Quarter 4 - Trimestre 4	30.0	29.8	29.5	30.3	30.3	30.3	29.4	30.2	29.8	30.3	30.1
	Annual - Annuel	29.8	29.6	29.2	30.3	30.1	29.8	29.0	30.0	29.6	29.9	29.8
	2002											
	Quarter 1 - Trimestre 1	30.2	30.2	29.6	30.3	30.8	30.5	29.9	30.3	30.0	30.6	30.3
	Quarter 2 - Trimestre 2	30.1	29.4	29.0	29.9	30.2	30.4	29.8	30.7	29.4	30.3	30.5
	Quarter 3 - Trimestre 3	30.5	29.7	29.5	30.1	30.7	30.9	30.3	31.0	29.7	30.9	30.9
	Quarter 4 - Trimestre 4	30.9	30.7	30.1	30.6	31.0	31.4	30.5	31.0	30.4	31.3	30.9
	Annual - Annuel	30.5	30.0	29.6	30.2	30.7	30.8	30.1	30.8	29.9	30.8	30.7
	2003											
	Quarter 1 - Trimestre 1	30.9	30.4	30.1	30.6	31.1	31.6	31.1	30.8	30.3	31.4	30.9
	Quarter 2 - Trimestre 2	32.2	33.0	33.1	32.9	32.5	32.9	32.3	31.4	33.0	32.7	31.5
	Quarter 3 - Trimestre 3	32.3	32.6	32.8	32.8	32.5	32.6	32.4	31.9	32.7	32.5	32.0
	Quarter 4 - Trimestre 4	31.6	31.6	31.6	31.8	31.7	32.1	31.5	31.3	31.6	31.9	31.4
	Annual - Annuel	31.8	31.9	31.9	32.1	32.0	32.3	31.8	31.4	32.0	32.2	31.4
	2004											
	Quarter 1 - Trimestre 1	32.0	31.4	31.0	31.6	32.0	32.3	32.1	32.1	31.3	32.2	32.1
	Quarter 2 - Trimestre 2	32.3	31.7	32.0	32.8	32.7	32.5	32.3	32.3	32.2	32.5	32.3
	Quarter 3 - Trimestre 3	32.1	31.6	32.0	32.6	32.3	32.2	31.8	32.0	32.1	32.2	32.0
	Quarter 4 - Trimestre 4	31.1	32.0	32.1	32.1	31.5	31.1	30.8	30.5	32.1	31.3	30.6
	Annual - Annuel	31.9	31.7	31.8	32.3	32.1	32.1	31.8	31.7	31.9	32.1	31.7
	2005											
	Quarter 1 - Trimestre 1	30.8	31.3	31.3	31.6	31.4	30.9	30.4	30.4	31.4	31.1	30.4
62	Health care & social assistance - Soins de santé et assistance sociale											
	2001											
	Quarter 1 - Trimestre 1	29.1	28.2	27.3	28.1	28.7	28.8	28.8	29.7	27.8	28.7	29.6
	Quarter 2 - Trimestre 2	29.1	28.4	27.3	27.6	28.4	28.4	28.8	29.9	27.8	28.4	29.8
	Quarter 3 - Trimestre 3	29.0	28.2	27.4	27.7	28.3	28.4	29.0	29.7	27.7	28.3	29.7
	Quarter 4 - Trimestre 4	29.0	28.3	27.5	27.7	28.3	28.4	28.9	29.8	27.8	28.4	29.7

Table 12
Quarterly and Annual Estimates of Average Weekly Hours by Enterprise Size of Employment, for Hourly Paid Employees, for Selected Industries, Canada, Provinces and Territories.

Tableau 12
Estimations trimestrielles et annuelles des heures hebdomadaires moyennes par taille d'entreprise selon l'emploi, pour les salariés rémunérés à l'heure, pour une sélection d'industries, Canada, provinces et territoires.

(Continued - suite)

NAICS 2002	Industry	Size - Taille										
		All Sizes - Toutes les tailles	0-4	5-19	20-49	50-99	100-299	300-499	500 +	0-49	50-299	300 +
SCIAN 2002	Industrie											
ONTARIO												
62	Health care & social assistance - Soins de santé et assistance sociale											
	2001											
	Annual - Annuel	29.0	28.3	27.4	27.8	28.4	28.5	28.9	29.8	27.8	28.5	29.7
	2002											
	Quarter 1 - Trimestre 1	29.1	28.3	27.7	27.8	28.4	28.7	29.1	29.9	27.9	28.6	29.8
	Quarter 2 - Trimestre 2	29.1	28.2	27.2	27.1	28.3	28.6	28.6	30.1	27.5	28.5	29.9
	Quarter 3 - Trimestre 3	29.8	27.8	26.8	27.3	28.9	28.9	29.3	31.2	27.2	28.9	31.0
	Quarter 4 - Trimestre 4	29.9	26.7	26.4	27.1	28.3	28.7	29.3	31.7	26.7	28.6	31.5
	Annual - Annuel	29.5	27.8	27.0	27.3	28.5	28.7	29.1	30.7	27.3	28.6	30.6
	2003											
	Quarter 1 - Trimestre 1	30.8	27.4	26.9	27.2	28.1	28.8	29.5	33.4	27.1	28.6	33.0
	Quarter 2 - Trimestre 2	30.0	27.4	27.6	28.2	29.2	29.4	29.1	31.3	27.7	29.4	31.1
	Quarter 3 - Trimestre 3	29.4	28.2	28.1	28.3	29.1	29.4	29.1	29.9	28.2	29.3	29.8
	Quarter 4 - Trimestre 4	28.3	28.4	28.0	28.0	28.8	28.9	28.5	28.2	28.1	28.9	28.2
	Annual - Annuel	29.6	27.8	27.7	27.9	28.8	29.1	29.0	30.7	27.8	29.0	30.5
	2004											
	Quarter 1 - Trimestre 1	28.2	28.1	28.0	28.5	28.8	28.6	28.3	28.1	28.2	28.7	28.1
	Quarter 2 - Trimestre 2	28.2	26.7	26.8	27.9	28.6	28.3	28.2	28.5	27.0	28.4	28.5
	Quarter 3 - Trimestre 3	27.9	26.4	26.7	27.6	28.2	28.0	28.0	28.2	26.8	28.1	28.2
	Quarter 4 - Trimestre 4	27.4	26.9	27.6	28.7	28.7	28.3	27.9	27.0	27.6	28.4	27.1
	Annual - Annuel	27.9	27.0	27.3	28.2	28.6	28.3	28.1	28.0	27.4	28.4	28.0
	2005											
	Quarter 1 - Trimestre 1	26.9	25.5	26.5	28.0	28.3	27.9	27.6	26.6	26.6	28.0	26.7
71	Arts, entertainment & recreation - Arts, spectacles et loisirs											
	2001											
	Quarter 1 - Trimestre 1	27.1	26.0	23.5	22.3	24.1	23.8	25.5	31.1	23.5	23.9	30.4
	Quarter 2 - Trimestre 2	27.0	26.2	25.4	25.0	25.3	25.6	25.3	30.0	25.3	25.5	29.3
	Quarter 3 - Trimestre 3	27.5	26.6	25.5	25.4	25.5	26.5	26.7	30.8	25.6	26.1	30.1
	Quarter 4 - Trimestre 4	27.7	27.4	25.8	25.6	25.9	26.5	26.4	30.9	25.9	26.2	30.3
	Annual - Annuel	27.3	26.5	25.1	24.8	25.3	25.8	26.0	30.7	25.2	25.6	30.0
	2002											
	Quarter 1 - Trimestre 1	27.8	27.5	26.2	25.6	26.1	26.1	25.9	30.6	26.1	26.1	29.8
	Quarter 2 - Trimestre 2	28.0	27.3	26.3	26.2	26.9	26.8	27.2	30.4	26.4	26.9	30.0
	Quarter 3 - Trimestre 3	28.5	27.5	26.7	26.5	27.0	27.2	27.5	31.6	26.7	27.1	31.0
	Quarter 4 - Trimestre 4	28.0	27.9	26.0	25.8	26.4	26.1	25.8	30.8	26.2	26.2	30.2
	Annual - Annuel	28.1	27.6	26.3	26.1	26.7	26.6	26.6	30.9	26.4	26.6	30.3
	2003											
	Quarter 1 - Trimestre 1	27.2	26.9	25.3	24.8	25.7	25.3	26.6	29.7	25.3	25.5	29.3
	Quarter 2 - Trimestre 2	28.9	29.0	27.2	26.8	27.8	27.9	29.1	31.0	27.3	27.9	30.8
	Quarter 3 - Trimestre 3	28.6	28.7	27.4	27.0	27.5	28.2	28.8	30.3	27.4	27.9	30.1
	Quarter 4 - Trimestre 4	25.5	24.9	22.6	22.1	22.4	23.4	24.9	29.4	22.7	23.0	28.9
	Annual - Annuel	27.6	27.2	25.7	25.3	26.1	26.3	27.4	30.1	25.7	26.2	29.8
	2004											
	Quarter 1 - Trimestre 1	25.5	24.9	22.7	21.6	22.1	22.8	22.8	29.1	22.6	22.5	28.5
	Quarter 2 - Trimestre 2	26.1	25.7	23.8	23.6	24.4	25.3	23.4	29.0	24.0	24.9	28.4
	Quarter 3 - Trimestre 3	28.1	27.3	26.1	25.8	26.4	26.6	25.9	31.3	26.1	26.5	30.5
	Quarter 4 - Trimestre 4	26.4	26.0	23.6	23.1	23.3	24.3	24.2	30.2	23.7	23.9	29.7
	Annual - Annuel	26.6	26.0	24.1	23.7	24.3	24.9	24.3	29.9	24.2	24.6	29.3
	2005											
	Quarter 1 - Trimestre 1	26.2	27.1	24.4	23.2	24.6	23.7	22.7	29.0	24.3	24.0	28.3
72	Accommodation & food services - Hébergement et services de restauration											
	2001											
	Quarter 1 - Trimestre 1	25.2	25.3	24.0	24.2	24.9	25.9	28.8	26.8	24.3	25.4	27.1
	Quarter 2 - Trimestre 2	25.4	26.6	24.5	24.3	24.5	26.4	27.8	27.0	24.6	25.4	27.2
	Quarter 3 - Trimestre 3	25.2	25.7	24.2	24.2	24.5	25.8	26.8	27.3	24.4	25.1	27.2
	Quarter 4 - Trimestre 4	25.2	26.2	24.3	24.3	24.5	25.6	27.2	27.0	24.5	25.0	27.0
	Annual - Annuel	25.3	25.9	24.3	24.3	24.6	25.9	27.7	27.0	24.5	25.2	27.1
	2002											
	Quarter 1 - Trimestre 1	25.2	25.5	24.3	24.3	24.6	25.5	26.7	27.1	24.4	25.0	27.0
	Quarter 2 - Trimestre 2	25.9	26.9	25.5	24.9	24.6	25.6	28.0	28.5	25.4	25.0	28.5
	Quarter 3 - Trimestre 3	26.1	27.1	25.7	25.1	25.1	25.7	28.3	28.6	25.6	25.4	28.6
	Quarter 4 - Trimestre 4	25.3	26.1	24.7	24.4	24.1	25.1	28.5	27.4	24.7	24.6	27.6
	Annual - Annuel	25.6	26.4	25.1	24.7	24.6	25.5	27.9	27.9	25.1	25.0	27.9
	2003											
	Quarter 1 - Trimestre 1	24.7	26.0	24.0	23.6	22.9	24.5	27.4	27.8	24.0	23.6	27.8
	Quarter 2 - Trimestre 2	24.9	26.7	24.5	23.6	23.1	24.5	27.8	27.9	24.4	23.7	27.9
	Quarter 3 - Trimestre 3	26.4	28.2	26.0	25.3	24.8	25.7	29.6	29.4	25.9	25.2	29.4
	Quarter 4 - Trimestre 4	26.0	27.6	25.4	25.1	24.6	25.7	29.3	28.4	25.6	25.1	28.5
	Annual - Annuel	25.5	27.1	25.0	24.4	23.9	25.1	28.4	28.4	25.0	24.4	28.4

Table 12

Quarterly and Annual Estimates of Average Weekly Hours by Enterprise Size of Employment, for Hourly Paid Employees, for Selected Industries, Canada, Provinces and Territories.

(Continued - suite)

Tableau 12

Estimations trimestrielles et annuelles des heures hebdomadaires moyennes par taille d'entreprise selon l'emploi, pour les salariés rémunérés à l'heure, pour une sélection d'industries, Canada, provinces et territoires.

NAICS 2002	Industry	Size - Taille										
		All Sizes - Toutes les tailles	0-4	5-19	20-49	50-99	100-299	300-499	500 +	0-49	50-299	300 +
SCIAN 2002	Industrie											
ONTARIO												
72	Accommodation & food services - Hébergement et services de restauration											
	2004											
	Quarter 1 - Trimestre 1	25.4	26.6	24.7	24.4	24.2	25.2	26.8	28.3	24.8	24.6	28.1
	Quarter 2 - Trimestre 2	25.5	26.0	24.3	24.9	25.0	25.9	27.1	27.6	24.8	25.4	27.6
	Quarter 3 - Trimestre 3	26.4	27.1	25.3	25.7	26.0	26.8	27.8	28.5	25.7	26.3	28.4
	Quarter 4 - Trimestre 4	25.7	27.6	24.3	24.6	25.4	25.8	27.2	28.0	24.8	25.5	27.9
	Annual - Annuel	25.8	26.8	24.7	24.9	25.1	25.9	27.2	28.1	25.0	25.5	28.0
	2005											
	Quarter 1 - Trimestre 1	24.7	25.5	23.1	23.8	23.9	24.9	25.8	27.5	23.6	24.3	27.3
81	Other services (except public administration) - Autres services, sauf les administrations publiques											
	2001											
	Quarter 1 - Trimestre 1	31.2	31.3	31.9	30.9	29.5	28.8	28.1	32.9	31.5	29.0	32.1
	Quarter 2 - Trimestre 2	31.1	31.7	32.2	30.8	28.9	28.6	28.7	31.8	31.8	28.7	31.3
	Quarter 3 - Trimestre 3	30.8	31.6	31.6	30.5	28.7	28.0	28.5	32.1	31.4	28.3	31.4
	Quarter 4 - Trimestre 4	30.9	31.4	31.5	30.0	28.1	26.2	24.9	35.4	31.2	27.0	33.1
	Annual - Annuel	31.0	31.5	31.8	30.6	28.8	27.9	27.4	33.0	31.5	28.3	32.0
	2002											
	Quarter 1 - Trimestre 1	31.0	31.9	31.7	30.1	27.8	26.1	23.7	35.2	31.4	26.8	33.3
	Quarter 2 - Trimestre 2	31.0	32.3	31.8	29.9	27.6	25.8	24.8	35.0	31.6	26.6	33.4
	Quarter 3 - Trimestre 3	31.0	32.4	31.7	29.8	27.5	26.2	26.5	34.5	31.5	26.8	33.3
	Quarter 4 - Trimestre 4	30.6	31.8	31.7	29.9	28.1	27.9	26.8	31.8	31.4	28.0	30.9
	Annual - Annuel	30.9	32.1	31.7	29.9	27.7	26.5	25.5	34.2	31.5	27.1	32.7
	2003											
	Quarter 1 - Trimestre 1	30.4	31.2	31.3	29.9	28.3	27.8	27.4	31.5	31.0	28.0	30.7
	Quarter 2 - Trimestre 2	31.4	32.2	32.5	30.7	29.2	29.0	28.7	32.2	32.0	29.1	31.6
	Quarter 3 - Trimestre 3	31.8	32.7	32.8	31.3	29.4	29.6	28.9	32.5	32.4	29.5	31.9
	Quarter 4 - Trimestre 4	31.4	32.5	32.9	31.0	29.2	28.5	27.7	31.5	32.3	28.8	30.9
	Annual - Annuel	31.2	32.2	32.3	30.7	29.0	28.7	28.2	31.9	31.9	28.8	31.3
	2004											
	Quarter 1 - Trimestre 1	31.6	32.4	33.3	31.4	29.3	28.5	26.2	32.1	32.6	28.8	31.2
	Quarter 2 - Trimestre 2	30.5	30.9	31.9	30.4	28.3	27.6	27.0	31.1	31.3	27.9	30.4
	Quarter 3 - Trimestre 3	32.3	32.5	33.1	32.4	30.8	30.2	29.7	32.8	32.8	30.4	32.3
	Quarter 4 - Trimestre 4	31.9	32.0	32.6	31.9	30.6	29.3	28.8	33.1	32.3	29.8	32.4
	Annual - Annuel	31.5	31.9	32.7	31.5	29.7	28.9	27.9	32.3	32.2	29.2	31.6
	2005											
	Quarter 1 - Trimestre 1	30.5	31.3	32.0	31.0	28.6	27.0	23.8	31.4	31.6	27.6	30.1
11-91N	Industrial aggregate (excluding unclassified) - Ensemble des industries sauf les entreprises non classifiées											
	2001											
	Quarter 1 - Trimestre 1	32.1	30.7	30.5	31.5	31.8	32.9	33.5	32.7	30.9	32.4	32.8
	Quarter 2 - Trimestre 2	32.2	31.0	30.8	31.5	31.7	32.8	33.2	32.8	31.1	32.3	32.9
	Quarter 3 - Trimestre 3	32.3	31.2	31.0	31.7	31.9	32.9	33.2	32.9	31.3	32.4	32.9
	Quarter 4 - Trimestre 4	32.3	31.6	31.1	31.9	31.8	32.8	33.1	32.7	31.5	32.4	32.7
	Annual - Annuel	32.2	31.1	30.9	31.7	31.8	32.8	33.3	32.8	31.2	32.4	32.8
	2002											
	Quarter 1 - Trimestre 1	32.2	31.1	30.8	31.6	31.7	32.8	33.6	32.9	31.1	32.3	33.0
	Quarter 2 - Trimestre 2	32.4	31.2	31.1	31.6	31.6	32.5	33.9	33.2	31.3	32.1	33.3
	Quarter 3 - Trimestre 3	32.6	31.5	31.3	31.8	31.9	32.7	34.2	33.5	31.5	32.3	33.6
	Quarter 4 - Trimestre 4	32.7	31.5	31.5	31.9	31.7	32.7	34.2	33.5	31.6	32.3	33.6
	Annual - Annuel	32.5	31.3	31.2	31.7	31.7	32.7	34.0	33.3	31.4	32.3	33.4
	2003											
	Quarter 1 - Trimestre 1	32.4	30.8	30.8	31.2	31.1	32.3	34.3	33.6	30.9	31.8	33.7
	Quarter 2 - Trimestre 2	32.8	31.5	31.6	31.8	31.9	33.0	34.4	33.7	31.6	32.5	33.8
	Quarter 3 - Trimestre 3	32.9	32.1	32.1	32.2	32.1	33.1	34.5	33.4	32.1	32.7	33.6
	Quarter 4 - Trimestre 4	32.3	31.6	31.5	31.7	31.5	32.8	34.0	32.7	31.6	32.2	32.9
	Annual - Annuel	32.6	31.5	31.5	31.7	31.6	32.8	34.3	33.4	31.6	32.3	33.5
	2004											
	Quarter 1 - Trimestre 1	32.4	31.3	31.3	31.5	31.4	32.9	34.2	33.1	31.4	32.2	33.2
	Quarter 2 - Trimestre 2	32.2	30.7	30.8	31.6	31.7	32.8	34.1	32.9	31.1	32.4	33.0
	Quarter 3 - Trimestre 3	32.6	31.4	31.5	32.3	32.3	33.2	34.2	32.9	31.7	32.8	33.0
	Quarter 4 - Trimestre 4	32.1	31.7	31.4	32.1	32.1	32.7	33.8	32.0	31.7	32.4	32.2
	Annual - Annuel	32.3	31.3	31.2	31.9	31.9	32.9	34.1	32.7	31.5	32.5	32.8
	2005											
	Quarter 1 - Trimestre 1	31.5	30.3	30.5	31.4	31.3	32.2	33.2	31.6	30.8	31.8	31.7

Table 12

Quarterly and Annual Estimates of Average Weekly Hours by Enterprise Size of Employment, for Hourly Paid Employees, for Selected Industries, Canada, Provinces and Territories.

(Continued - suite)

Tableau 12

Estimations trimestrielles et annuelles des heures hebdomadaires moyennes par taille d'entreprise selon l'emploi, pour les salariés rémunérés à l'heure, pour une sélection d'industries, Canada, provinces et territoires.

NAICS 2002	Industry	Size - Taille										
		All Sizes - Toutes les tailles	0-4	5-19	20-49	50-99	100-299	300-499	500 +	0-49	50-299	300 +
SCIAN 2002	Industrie											
MANITOBA												
23	Construction - Construction											
	2001											
	Quarter 1 - Trimestre 1	35.9	35.1	35.0	36.5	36.1	36.1	38.7	37.7	35.4	36.1	37.9
	Quarter 2 - Trimestre 2	36.3	35.7	35.2	37.4	36.6	37.2	36.7	37.7	35.9	36.8	37.5
	Quarter 3 - Trimestre 3	38.1	37.9	36.9	39.1	39.3	38.0	38.7	39.4	37.7	38.7	39.3
	Quarter 4 - Trimestre 4	37.6	37.1	36.9	38.0	37.5	38.4	38.7	38.7	37.3	38.0	38.7
	Annual - Annuel	37.1	36.5	36.1	38.0	37.6	37.6	38.2	38.4	36.7	37.6	38.4
	2002											
	Quarter 1 - Trimestre 1	35.6	32.9	34.2	36.1	35.8	39.6	34.3	37.4	39.2
	Quarter 2 - Trimestre 2	35.6	33.0	34.1	35.9	37.0	39.3	34.3	38.1	39.2
	Quarter 3 - Trimestre 3	36.3	33.7	34.8	36.7	36.2	39.9	35.1	37.9	39.9
	Quarter 4 - Trimestre 4	37.5	36.3	37.0	38.3	38.7	37.4	37.2	38.1	38.3
	Annual - Annuel	36.3	34.0	35.1	36.8	37.0	39.0	35.3	37.9	39.1
	2003											
	Quarter 1 - Trimestre 1	36.1	34.6	35.4	36.1	36.9	36.1	35.4	36.5	38.4
	Quarter 2 - Trimestre 2	36.7	35.4	35.9	37.1	37.3	36.9	36.1	37.1	38.7
	Quarter 3 - Trimestre 3	38.7	37.8	38.0	38.6	39.1	39.5	38.1	39.3	40.1
	Quarter 4 - Trimestre 4	36.8	35.7	36.1	36.8	37.5	36.8	36.2	37.2	38.7
	Annual - Annuel	37.2	35.9	36.4	37.2	37.9	37.6	36.6	37.8	39.0
	2004											
	Quarter 1 - Trimestre 1	36.5	35.2	35.8	36.5	37.0	35.9	35.9	36.6	38.8
	Quarter 2 - Trimestre 2	36.2	34.9	35.1	36.4	36.6	37.9	35.5	37.2	38.1
	Quarter 3 - Trimestre 3	38.6	37.1	37.2	38.6	39.6	39.5	37.6	39.5	41.4
	Quarter 4 - Trimestre 4	38.1	36.9	36.9	37.7	38.6	38.8	37.1	38.7	41.6
	Annual - Annuel	37.5	36.1	36.3	37.4	38.3	38.5	36.6	38.4	40.1
	2005											
	Quarter 1 - Trimestre 1	36.7	34.6	35.3	36.2	37.2	36.7	42.0	41.8	35.4	36.9	41.8
31-33	Manufacturing - Fabrication											
	2001											
	Quarter 1 - Trimestre 1	38.1	36.2	36.3	37.1	38.5	38.0	39.3	38.4	36.7	38.2	38.5
	Quarter 2 - Trimestre 2	38.4	36.8	36.6	37.8	38.2	38.4	39.0	38.7	37.2	38.3	38.8
	Quarter 3 - Trimestre 3	38.2	36.1	36.5	37.4	38.1	38.6	38.9	38.5	36.9	38.4	38.6
	Quarter 4 - Trimestre 4	38.0	36.2	36.7	37.5	37.7	38.2	38.7	38.3	37.1	38.0	38.3
	Annual - Annuel	38.2	36.3	36.5	37.5	38.1	38.3	38.9	38.5	37.0	38.2	38.5
	2002											
	Quarter 1 - Trimestre 1	38.1	36.2	36.7	37.2	37.7	37.9	37.8	38.8	36.9	37.8	38.6
	Quarter 2 - Trimestre 2	38.3	37.0	37.1	37.6	38.2	38.4	37.9	38.6	37.4	38.3	38.5
	Quarter 3 - Trimestre 3	38.3	36.9	37.4	37.5	38.3	38.3	38.7	38.6	37.4	38.3	38.6
	Quarter 4 - Trimestre 4	38.4	37.5	37.3	37.5	38.3	38.4	38.6	38.7	37.4	38.4	38.7
	Annual - Annuel	38.3	36.9	37.1	37.5	38.1	38.2	38.2	38.7	37.3	38.2	38.6
	2003											
	Quarter 1 - Trimestre 1	38.4	37.9	37.3	37.8	38.2	38.3	38.9	38.7	37.6	38.3	38.7
	Quarter 2 - Trimestre 2	38.2	37.7	37.6	37.8	38.0	38.0	38.0	38.5	37.7	38.0	38.4
	Quarter 3 - Trimestre 3	37.9	36.9	37.1	37.2	37.5	37.8	38.0	38.3	37.1	37.7	38.2
	Quarter 4 - Trimestre 4	37.9	37.0	36.8	37.2	37.4	37.6	38.1	38.4	37.1	37.5	38.4
	Annual - Annuel	38.1	37.4	37.2	37.5	37.7	38.0	38.3	38.5	37.4	37.9	38.4
	2004											
	Quarter 1 - Trimestre 1	38.4	37.1	37.0	37.6	37.8	38.5	38.5	38.8	37.3	38.2	38.8
	Quarter 2 - Trimestre 2	37.9	36.4	36.3	37.3	37.8	38.0	38.0	38.3	36.8	37.9	38.2
	Quarter 3 - Trimestre 3	37.5	35.8	36.0	37.0	37.4	37.8	37.7	37.9	36.5	37.6	37.9
	Quarter 4 - Trimestre 4	37.4	35.7	36.0	37.1	37.2	37.7	37.1	37.8	36.5	37.5	37.7
	Annual - Annuel	37.8	36.2	36.3	37.2	37.6	38.0	37.9	38.2	36.8	37.8	38.1
	2005											
	Quarter 1 - Trimestre 1	37.3	34.9	35.6	36.7	37.4	37.4	36.9	37.9	36.1	37.4	37.8
41	Wholesale Trade - Commerce de gros											
	2001											
	Quarter 1 - Trimestre 1	36.0	35.0	35.0	35.3	35.8	35.6	35.4	37.3	35.1	35.7	37.0
	Quarter 2 - Trimestre 2	35.6	34.8	34.8	35.1	35.8	35.4	36.2	36.4	34.9	35.6	36.3
	Quarter 3 - Trimestre 3	35.5	34.2	34.5	34.9	35.7	35.7	36.1	36.3	34.6	35.7	36.2
	Quarter 4 - Trimestre 4	36.0	35.0	35.1	35.5	36.3	36.5	37.0	36.3	35.2	36.4	36.4
	Annual - Annuel	35.8	34.7	34.9	35.2	35.9	35.8	36.2	36.6	35.0	35.9	36.5
	2002											
	Quarter 1 - Trimestre 1	35.2	35.1	34.3	33.8	35.8	36.0	35.8	35.9	34.3	35.9	35.9
	Quarter 2 - Trimestre 2	34.7	34.1	34.0	34.4	34.4	35.3	35.6	35.3	34.1	34.9	35.4
	Quarter 3 - Trimestre 3	34.7	34.5	34.1	34.4	34.6	35.0	35.7	35.0	34.3	34.8	35.1
	Quarter 4 - Trimestre 4	35.2	35.2	34.7	34.9	35.0	35.6	36.1	35.5	34.9	35.3	35.6
	Annual - Annuel	35.0	34.7	34.3	34.4	34.9	35.5	35.8	35.4	34.4	35.2	35.5
	2003											
	Quarter 1 - Trimestre 1	34.8	35.4	34.8	34.8	34.9	35.7	35.9	34.2	34.9	35.3	34.5
	Quarter 2 - Trimestre 2	34.5	34.7	34.0	34.6	33.9	34.7	36.0	34.6	34.4	34.4	34.8
	Quarter 3 - Trimestre 3	33.8	33.7	33.4	34.1	33.4	32.9	35.7	34.1	33.7	33.1	34.3

Table 12

Quarterly and Annual Estimates of Average Weekly Hours by Enterprise Size of Employment, for Hourly Paid Employees, for Selected Industries, Canada, Provinces and Territories.

(Continued - suite)

Tableau 12

Estimations trimestrielles et annuelles des heures hebdomadaires moyennes par taille d'entreprise selon l'emploi, pour les salariés rémunérés à l'heure, pour une sélection d'industries, Canada, provinces et territoires.

NAICS 2002	Industry	Size - Taille										
		All Sizes - Toutes les tailles	0-4	5-19	20-49	50-99	100-299	300-499	500 +	0-49	50-299	300 +
SCIAN 2002	Industrie											
MANITOBA												
41	Wholesale Trade - Commerce de gros											
	2003											
	Quarter 4 - Trimestre 4	33.2	32.3	32.7	33.4	32.4	32.1	34.9	34.1	32.9	32.2	34.2
	Annual - Annuel	34.1	34.0	33.7	34.2	33.6	33.8	35.6	34.3	34.0	33.7	34.4
	2004											
	Quarter 1 - Trimestre 1	35.6	34.0	34.7	35.1	34.9	35.1	37.4	37.0	34.7	35.1	37.1
	Quarter 2 - Trimestre 2	35.7	34.5	34.8	35.4	34.9	35.0	38.1	36.5	35.0	35.0	36.8
	Quarter 3 - Trimestre 3	35.7	34.6	35.2	35.5	35.1	34.0	37.8	36.8	35.2	34.4	37.0
	Quarter 4 - Trimestre 4	35.2	35.0	34.7	35.0	35.1	33.7	36.3	36.1	34.9	34.2	36.1
	Annual - Annuel	35.5	34.5	34.8	35.2	35.0	34.4	37.4	36.6	34.9	34.6	36.7
	2005											
	Quarter 1 - Trimestre 1	33.9	33.2	33.4	33.6	33.6	33.8	32.9	34.6	33.5	33.7	34.4
44-45	Retail trade - Commerce de détail											
	2001											
	Quarter 1 - Trimestre 1	25.4	26.5	25.7	27.8	27.4	27.3	26.9	24.0	26.5	27.3	24.1
	Quarter 2 - Trimestre 2	25.9	26.7	26.4	27.9	28.1	27.9	27.3	24.4	26.9	28.0	24.5
	Quarter 3 - Trimestre 3	26.0	26.5	26.4	28.2	28.2	29.3	27.7	24.5	27.0	28.6	24.6
	Quarter 4 - Trimestre 4	26.0	26.9	26.8	28.4	28.2	29.2	27.0	24.4	27.3	28.6	24.5
	Annual - Annuel	25.8	26.6	26.3	28.1	28.0	28.4	27.2	24.3	26.9	28.1	24.4
	2002											
	Quarter 1 - Trimestre 1	25.8	27.2	26.6	27.4	27.8	28.2	25.4	24.3	27.0	27.9	24.4
	Quarter 2 - Trimestre 2	26.1	27.2	26.4	26.4	27.2	29.6	26.6	25.0	26.5	28.0	25.1
	Quarter 3 - Trimestre 3	25.2	26.5	26.1	26.3	26.4	29.3	26.6	23.5	26.2	27.4	23.6
	Quarter 4 - Trimestre 4	25.0	27.0	26.5	25.9	26.2	27.5	25.8	23.3	26.4	26.7	23.4
	Annual - Annuel	25.5	27.0	26.4	26.5	26.9	28.6	26.1	24.0	26.5	27.5	24.1
	2003											
	Quarter 1 - Trimestre 1	25.4	26.5	26.3	26.1	26.3	28.6	25.5	24.2	26.3	27.0	24.2
	Quarter 2 - Trimestre 2	26.1	26.9	26.9	26.4	27.5	28.1	27.0	25.0	26.7	27.7	25.1
	Quarter 3 - Trimestre 3	26.1	27.6	26.8	26.6	26.9	28.3	27.5	25.0	26.9	27.4	25.1
	Quarter 4 - Trimestre 4	26.1	28.0	27.1	27.2	27.0	27.3	27.1	24.7	27.3	27.1	24.8
	Annual - Annuel	25.9	27.3	26.8	26.6	26.9	28.0	26.8	24.7	26.8	27.3	24.8
	2004											
	Quarter 1 - Trimestre 1	26.3	28.3	26.7	27.2	26.5	28.0	27.2	25.2	27.2	27.1	25.3
	Quarter 2 - Trimestre 2	26.4	27.2	26.6	28.0	28.6	28.1	27.0	25.1	27.2	28.4	25.2
	Quarter 3 - Trimestre 3	26.6	27.0	26.8	27.7	28.7	28.5	26.8	25.6	27.1	28.6	25.7
	Quarter 4 - Trimestre 4	25.8	28.1	27.1	27.7	27.6	27.8	27.3	24.2	27.4	27.7	24.3
	Annual - Annuel	26.3	27.7	26.8	27.6	27.8	28.1	27.1	25.0	27.2	27.9	25.1
	2005											
	Quarter 1 - Trimestre 1	25.8	27.7	26.3	27.4	27.7	27.6	28.4	24.6	26.9	27.7	24.8
48-49	Transportation & warehousing - Transport et entreposage											
	2001											
	Quarter 1 - Trimestre 1	34.7	30.0	30.5	31.4	30.6	33.0	30.4	37.5	30.7	32.1	36.7
	Quarter 2 - Trimestre 2	35.3	30.7	30.9	31.2	31.3	31.9	31.6	38.6	31.0	31.7	37.8
	Quarter 3 - Trimestre 3	34.9	30.1	30.5	31.7	30.8	32.4	30.9	38.4	30.8	31.8	37.4
	Quarter 4 - Trimestre 4	35.0	31.0	31.0	31.6	30.8	32.4	31.2	38.2	31.2	31.8	37.5
	Annual - Annuel	35.0	30.5	30.7	31.5	30.9	32.4	31.0	38.2	30.9	31.8	37.4
	2002											
	Quarter 1 - Trimestre 1	35.0	31.9	31.0	32.2	30.9	32.3	29.6	38.3	31.6	31.7	37.5
	Quarter 2 - Trimestre 2	35.4	31.2	31.2	32.0	31.1	33.2	31.8	38.7	31.5	32.5	38.1
	Quarter 3 - Trimestre 3	36.7	33.5	33.0	34.0	33.1	33.5	33.2	39.8	33.4	33.4	39.5
	Quarter 4 - Trimestre 4	36.9	33.9	34.3	34.3	33.9	34.5	37.7	39.2	34.2	34.3	39.1
	Annual - Annuel	36.0	32.7	32.3	33.1	32.1	33.4	32.4	39.0	32.7	32.9	38.5
	2003											
	Quarter 1 - Trimestre 1	36.8	34.7	34.8	34.9	34.1	35.1	36.5	38.6	34.8	34.7	38.5
	Quarter 2 - Trimestre 2	36.0	34.1	34.3	34.6	34.3	34.5	36.4	37.4	34.3	34.4	37.3
	Quarter 3 - Trimestre 3	35.7	34.1	34.4	34.3	34.2	34.1	35.7	37.0	34.3	34.1	36.9
	Quarter 4 - Trimestre 4	36.0	33.6	34.4	34.4	34.1	33.7	37.8	37.8	34.2	33.9	37.8
	Annual - Annuel	36.1	34.1	34.5	34.6	34.2	34.3	36.6	37.7	34.4	34.3	37.6
	2004											
	Quarter 1 - Trimestre 1	36.2	32.1	32.7	32.4	32.5	35.2	35.4	39.0	32.4	34.1	38.6
	Quarter 2 - Trimestre 2	35.0	31.8	32.0	31.7	31.8	33.6	35.0	37.3	31.8	33.0	37.1
	Quarter 3 - Trimestre 3	37.1	32.7	33.3	32.9	32.3	35.5	37.7	39.9	33.0	34.5	39.6
	Quarter 4 - Trimestre 4	36.4	34.0	34.2	33.8	32.6	35.0	36.4	38.3	34.0	34.3	38.1
	Annual - Annuel	36.2	32.7	33.1	32.7	32.3	34.9	36.2	38.6	32.8	34.0	38.4
	2005											
	Quarter 1 - Trimestre 1	35.2	34.4	34.2	33.7	33.2	33.9	34.0	36.6	34.1	33.7	36.4

Table 12

Quarterly and Annual Estimates of Average Weekly Hours by Enterprise Size of Employment, for Hourly Paid Employees, for Selected Industries, Canada, Provinces and Territories.

(Continued - suite)

Tableau 12

Estimations trimestrielles et annuelles des heures hebdomadaires moyennes par taille d'entreprise selon l'emploi, pour les salariés rémunérés à l'heure, pour une sélection d'industries, Canada, provinces et territoires.

NAICS 2002	Industry	Size - Taille										
		All Sizes - Toutes les tailles	0-4	5-19	20-49	50-99	100-299	300-499	500 +	0-49	50-299	300 +
SCIAN 2002	Industrie											
MANITOBA												
51	Information & cultural industries - Industrie de l'information et industrie culturelle											
	2001											
	Quarter 1 - Trimestre 1	28.9	25.1	24.1	25.6	24.7	27.5	29.8
	Quarter 2 - Trimestre 2	29.5	24.3	25.3	24.5	24.9	26.1	30.8
	Quarter 3 - Trimestre 3	29.8	24.4	24.6	25.7	24.9	26.4	31.0
	Quarter 4 - Trimestre 4	30.3	26.4	25.7	26.6	26.2	26.5	31.5
	Annual - Annuel	29.6	25.1	24.9	25.7	25.2	26.6	30.8
	2002											
	Quarter 1 - Trimestre 1	30.6	27.0	26.3	27.1	26.7	28.1	31.7
	Quarter 2 - Trimestre 2	30.7	28.0	26.3	27.3	26.9	27.1	31.7
	Quarter 3 - Trimestre 3	29.6	26.7	25.3	24.9	25.4	25.9	30.7
	Quarter 4 - Trimestre 4	29.1	27.4	25.3	26.9	26.2	25.8	30.0
	Annual - Annuel	30.0	27.3	25.8	26.6	26.3	26.7	31.0
	2003											
	Quarter 1 - Trimestre 1	29.4	26.2	25.5	26.3	25.9	26.3	30.5
	Quarter 2 - Trimestre 2	30.2	27.8	26.4	28.6	27.5	26.9	31.1
	Quarter 3 - Trimestre 3	30.4	27.8	27.1	29.2	28.0	26.8	31.3
	Quarter 4 - Trimestre 4	32.0	27.0	27.1	29.6	28.0	26.3	33.4
	Annual - Annuel	30.5	27.2	26.5	28.4	27.4	26.6	31.6
	2004											
	Quarter 1 - Trimestre 1	35.6	26.0	28.6	31.0	29.2	29.0	38.4
	Quarter 2 - Trimestre 2	38.2	25.3	28.7	29.5	28.4	31.4	40.3
	Quarter 3 - Trimestre 3	37.0	24.7	26.8	28.8	27.3	28.8	39.4
	Quarter 4 - Trimestre 4	40.7	26.5	27.3	29.3	28.0	29.5	43.9
	Annual - Annuel	38.1	25.6	27.9	29.7	28.3	29.6	40.7
	2005											
	Quarter 1 - Trimestre 1	41.7	28.8	28.3	29.0	28.7	30.3	44.2
52	Finance & insurance - Finance et assurances											
	2001											
	Quarter 1 - Trimestre 1	30.3	31.7	30.8	30.8	31.0	31.0	31.0	31.0	30.0
	Quarter 2 - Trimestre 2	29.0	30.5	30.1	28.9	28.1	29.2	29.7	28.9	28.8
	Quarter 3 - Trimestre 3	27.7	30.1	29.0	28.4	27.8	28.6	29.0	28.4	27.3
	Quarter 4 - Trimestre 4	27.4	28.9	28.2	27.5	27.2	27.5	28.0	27.4	27.3
	Annual - Annuel	28.6	30.4	29.5	28.9	28.6	29.0	29.5	28.9	28.4
	2002											
	Quarter 1 - Trimestre 1	27.6	28.3	28.1	27.4	27.0	27.7	27.9	27.5	27.6
	Quarter 2 - Trimestre 2	27.5	27.4	27.8	27.4	26.9	27.4	27.5	27.2	27.5
	Quarter 3 - Trimestre 3	27.0	29.3	28.0	27.5	27.5	27.3	28.0	27.3	26.8
	Quarter 4 - Trimestre 4	25.8	27.6	27.0	25.7	25.0	25.5	26.6	25.4	25.7
	Annual - Annuel	27.0	28.1	27.7	27.0	26.6	26.9	27.5	26.8	26.9
	2003											
	Quarter 1 - Trimestre 1	25.9	28.1	26.8	25.7	25.1	25.8	26.6	25.6	25.7
	Quarter 2 - Trimestre 2	27.8	30.5	28.8	28.1	27.1	28.2	28.9	28.0	27.5
	Quarter 3 - Trimestre 3	27.4	31.5	29.2	28.5	27.3	28.8	29.4	28.4	26.5
	Quarter 4 - Trimestre 4	27.1	30.0	27.3	27.3	27.6	27.9	27.8	27.8	26.7
	Annual - Annuel	27.0	30.1	28.1	27.5	26.8	27.7	28.2	27.5	26.6
	2004											
	Quarter 1 - Trimestre 1	27.3	26.4	22.9	24.3	25.4	27.6	24.1	26.9	28.4
	Quarter 2 - Trimestre 2	25.8	23.8	20.7	22.6	23.3	25.1	22.1	24.6	27.2
	Quarter 3 - Trimestre 3	24.9	22.7	19.7	21.9	22.9	24.6	21.3	24.1	26.2
	Quarter 4 - Trimestre 4	25.2	22.3	19.9	22.9	24.6	25.4	21.7	25.2	26.3
	Annual - Annuel	25.8	23.7	20.8	22.9	23.9	25.6	22.2	25.1	27.0
	2005											
	Quarter 1 - Trimestre 1	25.5	21.7	21.6	23.8	25.0	25.4	22.6	25.3	26.4
53	Real estate & rental & leasing - Services immobiliers et services de location et de location à bail											
	2001											
	Quarter 1 - Trimestre 1	26.3	25.5	25.6	26.2	..	24.9	25.7
	Quarter 2 - Trimestre 2	27.1	26.9	27.0	26.6	..	26.7	26.9
	Quarter 3 - Trimestre 3	28.6	27.7	28.2	28.3	..	28.3	28.1
	Quarter 4 - Trimestre 4	27.6	27.6	27.2	27.2	..	27.4	27.3
	Annual - Annuel	27.5	27.0	27.1	27.1	..	26.8	27.0
	2002											
	Quarter 1 - Trimestre 1	27.1	27.0	26.5	25.0	27.0	28.0	26.2	27.6	28.6
	Quarter 2 - Trimestre 2	27.5	27.7	27.0	25.9	26.1	28.0	26.9	27.2	29.4
	Quarter 3 - Trimestre 3	27.3	27.1	27.1	26.7	26.2	26.1	27.0	26.2	29.0
	Quarter 4 - Trimestre 4	27.1	27.6	26.9	26.3	25.9	26.0	26.9	26.0	28.5
	Annual - Annuel	27.2	27.4	26.9	26.0	26.2	27.2	26.7	26.7	28.8
	2003											
	Quarter 1 - Trimestre 1	26.2	26.5	25.7	25.6	24.7	25.3	25.9	24.9	27.7

Table 12

Quarterly and Annual Estimates of Average Weekly Hours by Enterprise Size of Employment, for Hourly Paid Employees, for Selected Industries, Canada, Provinces and Territories.

(Continued - suite)

Tableau 12

Estimations trimestrielles et annuelles des heures hebdomadaires moyennes par taille d'entreprise selon l'emploi, pour les salariés rémunérés à l'heure, pour une sélection d'industries, Canada, provinces et territoires.

NAICS 2002	Industry	Size - Taille										
		All Sizes - Toutes les tailles	0-4	5-19	20-49	50-99	100-299	300-499	500 +	0-49	50-299	300 +
SCIAN 2002	Industrie											
MANITOBA												
53	Real estate & rental & leasing - Services immobiliers et services de location et de location à bail											
	2003											
	Quarter 2 - Trimestre 2	26.0	26.7	25.7	24.9	24.6	24.6	25.7	24.6	27.8
	Quarter 3 - Trimestre 3	27.2	27.4	26.6	25.7	25.2	25.7	26.5	25.4	29.9
	Quarter 4 - Trimestre 4	27.6	28.3	27.4	26.5	25.6	27.4	27.3	26.3	29.3
	Annual - Annuel	26.7	27.2	26.3	25.7	25.0	25.6	26.3	25.2	28.7
	2004											
	Quarter 1 - Trimestre 1	29.2	29.9	28.9	27.2	28.7	29.1	28.5	28.8	30.8
	Quarter 2 - Trimestre 2	27.9	28.5	27.7	25.7	28.9	29.7	27.2	29.3	28.2
	Quarter 3 - Trimestre 3	29.6	30.6	29.5	27.3	29.8	31.7	29.1	30.7	30.1
	Quarter 4 - Trimestre 4	29.5	30.9	29.1	27.2	29.2	32.5	29.0	30.8	29.6
	Annual - Annuel	29.1	30.0	28.8	26.9	29.1	30.7	28.5	29.8	29.6
	2005											
	Quarter 1 - Trimestre 1	25.6	26.8	25.1	23.8	26.8	29.7	25.1	28.3	25.3
54	Professional, scientific & technical services - Services professionnels, scientifiques et techniques											
	2001											
	Quarter 1 - Trimestre 1	30.5	30.0	30.0	30.3	29.7	30.5	32.9	30.8	30.1	30.1	31.0
	Quarter 2 - Trimestre 2	30.4	30.1	29.9	29.6	30.4	30.2	32.1	31.0	29.9	30.3	31.1
	Quarter 3 - Trimestre 3	30.1	29.6	29.8	30.4	29.2	28.8	33.9	30.4	29.9	29.0	30.8
	Quarter 4 - Trimestre 4	29.9	29.5	29.7	30.4	30.6	29.0	33.8	29.5	29.8	29.7	30.2
	Annual - Annuel	30.2	29.8	29.9	30.2	30.0	29.7	33.1	30.5	29.9	29.8	30.8
	2002											
	Quarter 1 - Trimestre 1	29.5	29.6	29.0	29.5	30.1	29.1	35.2	29.4	29.3	29.5	29.8
	Quarter 2 - Trimestre 2	29.1	29.8	28.9	28.4	28.6	28.0	34.1	29.8	29.0	28.3	29.9
	Quarter 3 - Trimestre 3	29.7	30.4	29.5	29.5	29.3	28.9	36.4	29.8	29.8	29.1	30.1
	Quarter 4 - Trimestre 4	29.7	30.7	29.5	29.0	30.2	28.8	33.7	30.1	29.7	29.5	30.1
	Annual - Annuel	29.5	30.1	29.3	29.1	29.6	28.7	35.2	29.8	29.4	29.1	30.0
	2003											
	Quarter 1 - Trimestre 1	28.3	28.6	28.1	27.9	27.0	27.9	28.2	27.4	29.1
	Quarter 2 - Trimestre 2	29.7	29.9	29.5	29.1	28.8	29.1	29.5	28.9	30.5
	Quarter 3 - Trimestre 3	30.5	30.4	30.0	30.0	29.9	29.8	30.1	29.8	31.5
	Quarter 4 - Trimestre 4	30.9	30.7	30.9	30.4	31.1	31.3	30.7	31.2	31.1
	Annual - Annuel	29.8	29.9	29.6	29.3	29.0	29.5	29.6	29.2	30.6
	2004											
	Quarter 1 - Trimestre 1	31.9	31.8	31.8	31.6	32.4	31.9	35.3	31.5	31.7	32.1	32.0
	Quarter 2 - Trimestre 2	30.3	30.0	29.9	29.5	29.5	31.6	33.1	30.4	29.9	30.6	30.7
	Quarter 3 - Trimestre 3	31.1	31.6	31.1	31.4	31.3	31.0	34.8	30.4	31.3	31.1	30.8
	Quarter 4 - Trimestre 4	31.1	31.9	31.1	31.0	32.0	30.0	35.2	30.3	31.3	30.7	30.8
	Annual - Annuel	31.1	31.3	31.0	31.0	31.3	31.0	34.7	30.7	31.1	31.1	31.1
	2005											
	Quarter 1 - Trimestre 1	28.7	29.2	28.3	27.7	28.5	26.5	30.3	30.3	28.4	27.2	30.3
56	Admin. & support, waste managemt. & remediation services - Services admin., soutien, gestion des déchets, assainissem.											
	2001											
	Quarter 1 - Trimestre 1	29.0	30.7	29.1	29.8	29.8	29.1	29.7	29.3	28.2
	Quarter 2 - Trimestre 2	29.1	30.6	29.9	29.9	30.3	27.6	30.1	28.3	28.5
	Quarter 3 - Trimestre 3	29.1	30.8	30.5	30.2	29.6	28.3	30.5	28.7	28.0
	Quarter 4 - Trimestre 4	29.3	30.3	31.0	30.2	29.5	28.2	30.6	28.6	28.7
	Annual - Annuel	29.1	30.6	30.1	30.0	29.8	28.3	30.2	28.7	28.4
	2002											
	Quarter 1 - Trimestre 1	28.9	29.0	28.8	28.7	29.0	27.5	29.8	29.1	28.8	28.1	29.2
	Quarter 2 - Trimestre 2	29.1	28.5	28.3	29.1	28.4	28.4	29.4	29.9	28.6	28.4	29.7
	Quarter 3 - Trimestre 3	29.7	29.1	28.7	29.5	28.8	29.2	29.7	30.8	29.0	29.0	30.6
	Quarter 4 - Trimestre 4	30.0	29.9	29.1	29.7	29.5	29.3	29.4	31.0	29.5	29.4	30.6
	Annual - Annuel	29.4	29.2	28.7	29.3	28.9	28.6	29.6	30.2	29.0	28.7	30.0
	2003											
	Quarter 1 - Trimestre 1	29.7	28.7	28.0	29.3	28.7	28.4	30.1	31.3	28.6	28.5	30.9
	Quarter 2 - Trimestre 2	30.6	32.6	29.3	29.7	28.8	29.4	30.0	32.2	30.2	29.2	31.6
	Quarter 3 - Trimestre 3	31.0	31.3	29.6	30.2	29.6	29.4	30.0	32.9	30.2	29.4	32.4
	Quarter 4 - Trimestre 4	30.0	28.5	29.0	29.5	29.5	29.0	30.5	31.3	29.1	29.1	31.1
	Annual - Annuel	30.3	30.3	29.0	29.7	29.2	29.1	30.2	31.9	29.6	29.1	31.5
	2004											
	Quarter 1 - Trimestre 1	30.9	28.6	28.7	30.0	30.8	29.4	31.7	32.9	29.2	29.7	32.7
	Quarter 2 - Trimestre 2	30.8	27.4	28.2	29.0	29.5	29.3	31.9	33.7	28.3	29.3	33.2
	Quarter 3 - Trimestre 3	30.8	29.5	28.1	28.4	28.0	29.0	31.5	33.9	28.5	28.6	33.4
	Quarter 4 - Trimestre 4	29.8	29.4	28.8	28.1	27.7	28.1	28.7	31.9	28.7	27.9	31.2
	Annual - Annuel	30.6	28.7	28.5	28.9	28.8	29.0	30.9	33.1	28.7	29.0	32.6
	2005											
	Quarter 1 - Trimestre 1	29.7	29.4	28.0	28.8	27.7	27.1	28.4	31.9	28.6	27.3	31.4

Table 12

Quarterly and Annual Estimates of Average Weekly Hours by Enterprise Size of Employment, for Hourly Paid Employees, for Selected Industries, Canada, Provinces and Territories.

(Continued - suite)

Tableau 12

Estimations trimestrielles et annuelles des heures hebdomadaires moyennes par taille d'entreprise selon l'emploi, pour les salariés rémunérés à l'heure, pour une sélection d'industries, Canada, provinces et territoires.

NAICS 2002	Industry	Size - Taille										
		All Sizes - Toutes les tailles	0-4	5-19	20-49	50-99	100-299	300-499	500 +	0-49	50-299	300 +
SCIAN 2002	Industrie											
MANITOBA												
62	Health care & social assistance - Soins de santé et assistance sociale											
	2001											
	Quarter 1 - Trimestre 1	27.0	28.9	27.1	25.3	25.2	26.8	29.5	27.1	27.0	26.3	27.2
	Quarter 2 - Trimestre 2	26.7	27.9	25.9	24.5	23.3	27.5	27.5	27.1	26.0	26.1	27.1
	Quarter 3 - Trimestre 3	26.8	28.0	25.7	24.6	23.2	27.4	27.7	27.2	25.9	26.1	27.3
	Quarter 4 - Trimestre 4	26.8	27.8	25.6	24.6	23.4	26.7	27.1	27.4	25.8	25.7	27.3
	Annual - Annuel	26.8	28.2	26.1	24.7	23.8	27.1	28.0	27.2	26.2	26.1	27.2
	2002											
	Quarter 1 - Trimestre 1	26.8	28.4	26.1	25.0	23.5	25.7	27.0	27.6	26.3	25.0	27.6
	Quarter 2 - Trimestre 2	26.8	28.5	25.9	24.3	23.6	27.1	29.8	27.2	25.9	25.8	27.3
	Quarter 3 - Trimestre 3	26.6	27.9	25.9	24.1	24.2	26.0	28.8	27.1	25.6	25.3	27.2
	Quarter 4 - Trimestre 4	26.6	26.3	24.9	23.9	24.1	26.8	28.2	27.4	24.8	25.7	27.4
	Annual - Annuel	26.7	27.8	25.7	24.3	23.9	26.4	28.4	27.3	25.7	25.4	27.4
	2003											
	Quarter 1 - Trimestre 1	27.4	27.2	25.1	24.2	24.9	28.1	28.1	28.2	25.2	26.8	28.2
	Quarter 2 - Trimestre 2	27.6	27.0	25.5	24.8	25.3	28.0	29.8	28.3	25.6	27.0	28.3
	Quarter 3 - Trimestre 3	27.2	27.6	25.9	24.8	25.5	27.1	29.6	27.8	25.9	26.5	27.8
	Quarter 4 - Trimestre 4	26.5	27.9	25.4	24.4	24.9	26.7	28.5	27.0	25.6	25.9	27.0
	Annual - Annuel	27.2	27.4	25.5	24.6	25.2	27.5	29.0	27.8	25.6	26.6	27.8
	2004											
	Quarter 1 - Trimestre 1	26.9	27.6	26.3	25.1	25.1	25.9	28.1	27.5	26.2	25.6	27.6
	Quarter 2 - Trimestre 2	26.8	26.3	25.3	24.3	24.0	25.5	27.6	27.8	25.2	24.9	27.8
	Quarter 3 - Trimestre 3	26.4	27.3	26.2	24.6	24.1	25.6	27.7	26.9	25.9	25.1	27.0
	Quarter 4 - Trimestre 4	26.6	27.6	27.1	25.3	25.0	25.6	27.9	26.9	26.7	25.4	27.0
	Annual - Annuel	26.7	27.2	26.2	24.8	24.6	25.6	27.8	27.3	26.0	25.2	27.3
	2005											
	Quarter 1 - Trimestre 1	26.3	27.2	26.2	25.1	25.1	25.6	28.1	26.5	26.1	25.4	26.5
71	Arts, entertainment & recreation - Arts, spectacles et loisirs											
	2001											
	Quarter 1 - Trimestre 1	28.0	30.0	27.8	30.1	27.3	28.5	29.1	28.1	20.1
	Quarter 2 - Trimestre 2	27.7	27.2	27.7	28.2	28.4	28.3	27.9	28.3	19.8
	Quarter 3 - Trimestre 3	28.1	26.9	28.5	28.0	29.2	29.1	28.1	29.1	21.4
	Quarter 4 - Trimestre 4	27.8	28.2	28.0	28.1	27.7	28.3	28.1	28.1	23.2
	Annual - Annuel	27.9	28.0	28.0	28.6	28.3	28.5	28.3	28.4	21.1
	2002											
	Quarter 1 - Trimestre 1	27.8	29.0	28.1	28.6	27.2	27.9	28.4	27.6	24.8
	Quarter 2 - Trimestre 2	27.5	28.4	27.9	26.9	27.3	28.5	27.5	27.8	22.2
	Quarter 3 - Trimestre 3	27.5	27.8	27.9	27.2	27.6	28.3	27.6	28.0	10.5
	Quarter 4 - Trimestre 4	27.2	29.0	27.4	27.1	27.5	27.2	27.5	27.3	22.5
	Annual - Annuel	27.5	28.6	27.8	27.4	27.4	27.9	27.7	27.7	22.2
	2003											
	Quarter 1 - Trimestre 1	27.7	29.7	27.9	27.6	28.0	28.0	28.0	28.0	23.1
	Quarter 2 - Trimestre 2	29.0	29.6	29.3	28.6	28.8	30.6	29.0	29.6	23.4
	Quarter 3 - Trimestre 3	29.0	29.3	29.4	28.9	28.7	30.0	29.2	29.3	21.4
	Quarter 4 - Trimestre 4	25.3	27.0	26.4	25.0	23.8	26.1	26.0	25.0	21.5
	Annual - Annuel	27.8	28.8	28.3	27.6	27.5	28.7	28.1	28.1	22.4
	2004											
	Quarter 1 - Trimestre 1	26.1	27.3	29.0	24.9	24.6	25.9	27.5	25.3	20.8
	Quarter 2 - Trimestre 2	26.4	25.1	30.1	25.9	25.1	26.1	27.6	25.6	21.1
	Quarter 3 - Trimestre 3	28.6	27.2	31.0	28.1	28.0	28.9	29.2	28.5	24.3
	Quarter 4 - Trimestre 4	27.1	29.0	29.9	25.6	27.1	26.4	28.0	26.8	23.4
	Annual - Annuel	27.2	27.1	30.0	26.4	26.4	27.0	28.2	26.7	22.6
	2005											
	Quarter 1 - Trimestre 1	26.9	27.9	30.3	25.3	27.3	27.0	27.9	27.2	22.3
72	Accommodation & food services - Hébergement et services de restauration											
	2001											
	Quarter 1 - Trimestre 1	21.9	24.8	21.5	20.6	22.8	21.2	22.4	23.4	21.3	22.0	23.2
	Quarter 2 - Trimestre 2	22.6	27.0	22.3	21.7	24.0	21.0	21.6	23.8	22.4	22.5	23.4
	Quarter 3 - Trimestre 3	22.4	25.3	22.0	21.8	23.4	21.4	21.6	23.4	22.1	22.3	23.2
	Quarter 4 - Trimestre 4	22.9	24.4	22.9	22.6	22.8	22.1	22.9	23.7	22.9	22.4	23.6
	Annual - Annuel	22.5	25.4	22.2	21.7	23.2	21.4	22.1	23.6	22.2	22.3	23.4
	2002											
	Quarter 1 - Trimestre 1	23.0	24.2	22.7	22.7	22.5	22.4	22.8	22.4	24.3
	Quarter 2 - Trimestre 2	23.7	26.9	23.9	22.7	22.5	23.4	23.6	22.8	26.1
	Quarter 3 - Trimestre 3	23.8	27.1	24.1	22.8	22.8	23.2	23.7	22.9	25.9
	Quarter 4 - Trimestre 4	23.2	26.3	23.3	22.5	22.3	22.8	23.1	22.5	24.9
	Annual - Annuel	23.4	26.2	23.5	22.7	22.5	22.9	23.3	22.7	25.3
	2003											
	Quarter 1 - Trimestre 1	22.8	25.6	22.8	21.6	21.1	22.0	22.4	21.4	26.2

Table 12

Quarterly and Annual Estimates of Average Weekly Hours by Enterprise Size of Employment, for Hourly Paid Employees, for Selected Industries, Canada, Provinces and Territories.

(Continued - suite)

Tableau 12

Estimations trimestrielles et annuelles des heures hebdomadaires moyennes par taille d'entreprise selon l'emploi, pour les salariés rémunérés à l'heure, pour une sélection d'industries, Canada, provinces et territoires.

NAICS 2002	Industry	Size - Taille										
		All Sizes - Toutes les tailles	0-4	5-19	20-49	50-99	100-299	300-499	500 +	0-49	50-299	300 +
SCIAN 2002	Industrie											
MANITOBA												
72	Accommodation & food services - Hébergement et services de restauration											
	2003											
	Quarter 2 - Trimestre 2	24.1	29.3	25.9	22.2	22.2	22.3	24.3	22.2	27.0
	Quarter 3 - Trimestre 3	25.7	31.9	28.7	23.5	23.5	23.2	26.3	23.4	28.9
	Quarter 4 - Trimestre 4	24.9	29.1	26.2	23.8	23.8	23.3	25.2	23.6	26.6
	Annual - Annuel	24.4	29.1	25.9	22.8	22.7	22.8	24.6	22.7	27.2
	2004											
	Quarter 1 - Trimestre 1	23.8	28.3	24.3	22.8	22.6	22.4	23.8	22.6	26.3
	Quarter 2 - Trimestre 2	23.9	27.6	23.6	23.7	23.5	22.9	23.9	23.2	24.8
	Quarter 3 - Trimestre 3	24.7	28.2	24.7	24.5	24.3	23.7	24.9	24.0	25.5
	Quarter 4 - Trimestre 4	24.0	27.4	25.3	23.4	23.1	22.6	24.5	22.8	24.8
	Annual - Annuel	24.1	27.9	24.4	23.6	23.3	22.9	24.3	23.1	25.3
	2005											
	Quarter 1 - Trimestre 1	24.2	26.0	26.2	23.5	23.1	22.6	24.9	22.9	24.8
81	Other services (except public administration) - Autres services, sauf les administrations publiques											
	2001											
	Quarter 1 - Trimestre 1	29.0	28.6	29.5	28.1	26.8	26.9	31.8	32.4	28.9	26.9	32.2
	Quarter 2 - Trimestre 2	29.0	28.4	30.1	27.9	28.1	26.2	31.9	32.1	29.1	26.8	32.1
	Quarter 3 - Trimestre 3	28.9	28.3	29.6	28.1	28.2	26.4	27.9	32.6	28.9	27.1	31.1
	Quarter 4 - Trimestre 4	28.9	28.6	29.3	28.0	29.3	26.4	28.8	33.4	28.8	27.3	31.8
	Annual - Annuel	29.0	28.5	29.6	28.0	28.1	26.5	29.7	32.6	28.9	27.0	31.8
	2002											
	Quarter 1 - Trimestre 1	28.9	29.2	29.1	28.3	28.0	26.5	27.0	33.3	28.9	27.0	30.9
	Quarter 2 - Trimestre 2	29.0	29.5	29.0	28.3	27.9	26.2	28.4	34.0	28.9	26.9	32.8
	Quarter 3 - Trimestre 3	28.9	29.9	28.6	28.2	28.1	25.8	35.6	33.7	28.9	26.8	33.9
	Quarter 4 - Trimestre 4	29.0	30.2	29.1	28.0	27.7	25.8	30.1	32.8	29.1	26.6	32.2
	Annual - Annuel	28.9	29.7	28.9	28.2	27.9	26.0	28.7	33.4	29.0	26.9	32.2
	2003											
	Quarter 1 - Trimestre 1	29.0	30.2	29.1	27.8	27.3	26.7	29.0	27.0	31.8
	Quarter 2 - Trimestre 2	29.9	30.9	30.0	28.5	30.0	27.2	29.8	28.4	32.7
	Quarter 3 - Trimestre 3	30.2	30.9	30.2	29.5	29.6	28.2	30.2	28.8	33.3
	Quarter 4 - Trimestre 4	29.9	30.7	30.4	28.9	29.3	27.5	30.1	28.1	32.1
	Annual - Annuel	29.7	30.7	29.9	28.7	29.0	27.4	29.8	28.0	32.5
	2004											
	Quarter 1 - Trimestre 1	30.2	31.2	30.8	29.1	27.5	27.9	33.9	32.7	30.4	27.8	32.8
	Quarter 2 - Trimestre 2	28.6	29.2	29.2	27.9	29.4	25.8	31.6	29.0	28.9	27.1	29.4
	Quarter 3 - Trimestre 3	30.0	30.2	30.4	29.8	30.3	27.5	32.7	30.4	30.2	28.6	30.7
	Quarter 4 - Trimestre 4	29.8	30.1	30.4	29.6	29.6	27.0	36.5	30.3	30.1	28.0	30.8
	Annual - Annuel	29.7	30.2	30.2	29.1	29.2	27.0	33.3	30.5	29.9	27.9	30.9
	2005											
	Quarter 1 - Trimestre 1	28.8	29.1	29.8	27.9	26.9	25.7	29.1	26.2	30.5
11-91N	Industrial aggregate (excluding unclassified) - Ensemble des industries sauf les entreprises non classifiées											
	2001											
	Quarter 1 - Trimestre 1	30.0	30.1	28.3	28.6	29.3	30.0	31.8	30.9	28.7	29.7	31.0
	Quarter 2 - Trimestre 2	30.2	30.1	28.7	28.9	29.8	30.0	32.0	31.1	29.0	29.9	31.2
	Quarter 3 - Trimestre 3	30.3	30.4	28.9	29.2	29.9	30.3	32.2	31.0	29.3	30.1	31.1
	Quarter 4 - Trimestre 4	30.3	30.5	29.1	29.3	29.6	30.1	32.7	30.9	29.4	29.9	31.0
	Annual - Annuel	30.2	30.3	28.8	29.0	29.7	30.1	32.2	31.0	29.1	29.9	31.1
	2002											
	Quarter 1 - Trimestre 1	30.1	29.8	28.6	28.8	28.8	30.0	32.3	31.1	28.9	29.5	31.2
	Quarter 2 - Trimestre 2	30.3	30.1	28.9	28.8	28.3	30.8	33.1	31.3	29.1	29.6	31.5
	Quarter 3 - Trimestre 3	30.2	30.2	29.1	29.1	28.9	30.7	33.6	30.9	29.3	29.8	31.1
	Quarter 4 - Trimestre 4	30.2	30.5	29.2	28.9	28.8	30.6	32.9	30.8	29.3	29.8	31.0
	Annual - Annuel	30.2	30.2	29.0	28.9	28.7	30.5	33.0	31.0	29.1	29.7	31.2
	2003											
	Quarter 1 - Trimestre 1	30.2	30.1	28.7	28.5	28.3	31.0	33.1	31.1	28.9	29.7	31.3
	Quarter 2 - Trimestre 2	30.7	31.0	29.9	29.1	29.4	31.0	32.9	31.5	29.8	30.3	31.7
	Quarter 3 - Trimestre 3	31.0	31.6	30.8	29.7	30.0	31.3	34.2	31.3	30.5	30.7	31.5
	Quarter 4 - Trimestre 4	30.4	30.8	29.8	29.3	29.2	30.5	33.6	30.9	29.7	29.9	31.1
	Annual - Annuel	30.6	30.9	29.8	29.1	29.2	31.0	33.4	31.2	29.7	30.2	31.4
	2004											
	Quarter 1 - Trimestre 1	30.6	30.7	29.6	29.1	28.9	30.4	34.1	31.5	29.6	29.7	31.7
	Quarter 2 - Trimestre 2	30.4	30.1	29.2	29.3	30.0	30.4	32.6	31.1	29.4	30.2	31.3
	Quarter 3 - Trimestre 3	30.9	30.9	30.0	30.0	30.7	31.3	33.0	31.2	30.2	31.0	31.4
	Quarter 4 - Trimestre 4	30.6	31.1	30.0	29.6	29.9	30.8	32.4	30.9	30.0	30.4	31.1
	Annual - Annuel	30.6	30.7	29.7	29.5	29.9	30.7	33.0	31.2	29.8	30.4	31.4
	2005											
	Quarter 1 - Trimestre 1	30.3	30.0	29.3	29.0	29.7	30.5	32.3	30.9	29.3	30.2	31.0

Table 12

Quarterly and Annual Estimates of Average Weekly Hours by Enterprise Size of Employment, for Hourly Paid Employees, for Selected Industries, Canada, Provinces and Territories.

(Continued - suite)

Tableau 12

Estimations trimestrielles et annuelles des heures hebdomadaires moyennes par taille d'entreprise selon l'emploi, pour les salariés rémunérés à l'heure, pour une sélection d'industries, Canada, provinces et territoires.

NAICS 2002	Industry	Size - Taille										
		All Sizes - Toutes les tailles	0-4	5-19	20-49	50-99	100-299	300-499	500 +	0-49	50-299	300 +
SCIAN 2002	Industrie											
SASKATCHEWAN												
21	Mining & oil & gas extraction - Extraction minière et extraction de pétrole et de gaz											
	2001											
	Quarter 1 - Trimestre 1	40.9	41.2	41.0	41.1	40.5	40.6	41.1	40.5	40.8
	Quarter 2 - Trimestre 2	41.1	41.6	41.6	41.4	41.0	40.9	41.5	40.9	41.0
	Quarter 3 - Trimestre 3	41.3	41.0	40.8	40.8	40.6	40.4	40.9	40.5	41.7
	Quarter 4 - Trimestre 4	42.9	40.1	40.7	41.4	42.7	46.7	40.7	45.1	43.2
	Annual - Annuel	41.6	40.9	41.0	41.2	41.3	42.7	41.0	42.1	41.8
	2002											
	Quarter 1 - Trimestre 1	42.0	39.9	40.0	40.7	40.2	43.7	42.4
	Quarter 2 - Trimestre 2	41.8	39.2	39.8	41.4	40.0	43.6	42.2
	Quarter 3 - Trimestre 3	41.6	37.6	38.5	41.0	38.9	44.3	42.2
	Quarter 4 - Trimestre 4	41.6	38.5	39.3	40.1	39.3	43.1	42.4
	Annual - Annuel	41.7	38.8	39.4	40.8	39.6	43.7	42.3
	2003											
	Quarter 1 - Trimestre 1	42.0	41.5	41.3	41.1	40.8	41.8	41.3	41.4	42.5
	Quarter 2 - Trimestre 2	44.0	42.9	43.3	43.7	43.7	45.7	43.2	44.9	44.1
	Quarter 3 - Trimestre 3	44.6	43.1	43.6	44.3	44.5	46.1	43.6	45.6	44.7
	Quarter 4 - Trimestre 4	45.2	40.7	42.6	44.3	45.0	48.1	42.3	46.7	46.1
	Annual - Annuel	44.1	42.0	42.8	43.4	43.5	45.4	42.7	44.7	44.5
	2004											
	Quarter 1 - Trimestre 1	45.7	43.7	44.3	46.1
	Quarter 2 - Trimestre 2	37.3	34.8	35.0	38.4
	Quarter 3 - Trimestre 3	36.6	33.7	34.3	37.8
	Quarter 4 - Trimestre 4	37.6	36.0	36.3	38.4
	Annual - Annuel	39.7	37.5	37.8	40.5
	2005											
	Quarter 1 - Trimestre 1	41.3	38.6	39.1	39.8	39.2	42.1	39.1	41.0	42.1
23	Construction - Construction											
	2001											
	Quarter 1 - Trimestre 1	35.8	34.0	35.2	36.4	37.0	38.6	35.0	37.4	38.9
	Quarter 2 - Trimestre 2	35.8	34.1	34.9	36.6	37.0	37.3	35.1	37.1	38.4
	Quarter 3 - Trimestre 3	37.6	36.1	36.9	38.6	38.8	38.2	37.1	38.5	39.6
	Quarter 4 - Trimestre 4	37.2	36.0	36.7	37.5	38.0	38.4	36.7	38.2	38.7
	Annual - Annuel	36.7	35.1	36.0	37.4	37.8	38.1	36.1	37.9	38.9
	2002											
	Quarter 1 - Trimestre 1	34.6	32.5	33.5	35.0	35.2	41.2	33.5	36.8	38.0
	Quarter 2 - Trimestre 2	35.0	32.7	33.7	35.6	36.1	39.9	33.9	37.9	38.1
	Quarter 3 - Trimestre 3	36.5	34.0	35.1	37.5	38.0	39.4	35.4	38.6	39.1
	Quarter 4 - Trimestre 4	38.3	36.6	37.5	39.8	39.1	41.1	37.8	40.1	38.3
	Annual - Annuel	36.3	34.0	35.1	37.2	37.3	40.3	35.3	38.6	38.4
	2003											
	Quarter 1 - Trimestre 1	37.1	35.6	36.6	37.1	37.0	38.3	36.4	37.6	40.0
	Quarter 2 - Trimestre 2	36.4	35.1	35.9	36.3	36.5	38.2	35.8	37.4	38.3
	Quarter 3 - Trimestre 3	38.2	37.1	37.7	38.5	39.0	39.5	37.8	39.2	39.3
	Quarter 4 - Trimestre 4	36.5	35.4	36.1	36.7	36.4	38.1	36.1	37.0	38.2
	Annual - Annuel	37.1	35.9	36.6	37.3	37.3	38.6	36.6	37.9	38.9
	2004											
	Quarter 1 - Trimestre 1	35.8	34.8	35.2	35.8	34.8	37.7	35.2	35.9	38.5
	Quarter 2 - Trimestre 2	35.2	33.8	34.3	35.3	35.2	37.0	34.4	35.9	38.0
	Quarter 3 - Trimestre 3	38.0	35.9	36.6	39.1	38.3	39.9	37.1	39.0	40.7
	Quarter 4 - Trimestre 4	37.6	35.7	36.4	38.6	37.9	38.9	36.8	38.3	40.2
	Annual - Annuel	36.8	35.1	35.7	37.5	36.9	38.6	36.0	37.6	39.5
	2005											
	Quarter 1 - Trimestre 1	36.7	34.7	35.9	37.1	36.3	37.7	35.9	36.7	40.7
31-33	Manufacturing - Fabrication											
	2001											
	Quarter 1 - Trimestre 1	38.3	36.1	36.0	37.5	38.4	39.5	36.7	39.1	38.8
	Quarter 2 - Trimestre 2	38.5	36.8	36.8	38.2	38.4	39.1	37.4	38.8	38.9
	Quarter 3 - Trimestre 3	38.4	36.0	37.5	36.8	37.4	39.5	37.0	38.8	39.1
	Quarter 4 - Trimestre 4	38.3	37.0	36.5	37.7	38.5	39.7	37.1	39.3	38.5
	Annual - Annuel	38.4	36.5	36.7	37.5	38.2	39.5	37.0	39.0	38.8
	2002											
	Quarter 1 - Trimestre 1	38.4	37.1	37.0	38.2	39.0	39.6	37.5	39.3	38.3
	Quarter 2 - Trimestre 2	38.5	36.9	37.3	37.9	38.6	39.4	37.5	39.1	38.7
	Quarter 3 - Trimestre 3	38.5	37.4	37.3	37.9	38.5	39.4	37.6	39.0	38.8
	Quarter 4 - Trimestre 4	38.6	37.7	37.6	38.0	38.6	39.5	37.8	39.1	38.7
	Annual - Annuel	38.5	37.3	37.3	38.0	38.7	39.4	37.6	39.1	38.6
	2003											
	Quarter 1 - Trimestre 1	38.6	37.2	37.2	37.8	38.8	39.7	37.4	39.4	38.7
	Quarter 2 - Trimestre 2	38.3	37.0	37.6	38.0	38.1	38.4	37.7	38.3	38.6

Table 12

Quarterly and Annual Estimates of Average Weekly Hours by Enterprise Size of Employment, for Hourly Paid Employees, for Selected Industries, Canada, Provinces and Territories.

(Continued - suite)

Tableau 12

Estimations trimestrielles et annuelles des heures hebdomadaires moyennes par taille d'entreprise selon l'emploi, pour les salariés rémunérés à l'heure, pour une sélection d'industries, Canada, provinces et territoires.

NAICS 2002	Industry	Size - Taille										
		All Sizes - Toutes les tailles	0-4	5-19	20-49	50-99	100-299	300-499	500 +	0-49	50-299	300 +
SASKATCHEWAN												
31-33 Manufacturing - Fabrication												
	2003											
	Quarter 3 - Trimestre 3	38.1	36.8	37.3	37.8	38.2	38.6	37.4	38.5	38.2
	Quarter 4 - Trimestre 4	38.2	37.0	37.7	37.8	38.1	38.4	37.7	38.3	38.4
	Annual - Annuel	38.3	37.0	37.5	37.8	38.3	38.8	37.6	38.6	38.5
	2004											
	Quarter 1 - Trimestre 1	38.1	36.5	37.3	38.0	38.2	38.8	38.9	37.9	37.5	38.6	38.1
	Quarter 2 - Trimestre 2	37.8	35.6	36.5	37.6	38.0	38.5	38.8	37.7	36.8	38.4	37.9
	Quarter 3 - Trimestre 3	37.8	35.3	36.1	37.1	37.8	38.4	38.4	38.1	36.4	38.2	38.1
	Quarter 4 - Trimestre 4	37.5	35.6	36.5	37.4	38.0	38.2	38.3	37.4	36.8	38.1	37.6
	Annual - Annuel	37.8	35.8	36.6	37.5	38.0	38.5	38.6	37.8	36.9	38.3	38.0
	2005											
	Quarter 1 - Trimestre 1	37.3	35.0	35.6	36.9	38.1	38.0	36.1	38.0	37.5
41 Wholesale Trade - Commerce de gros												
	2001											
	Quarter 1 - Trimestre 1	36.0	35.3	35.4	36.2	36.3	35.7	35.9	36.8	35.6	35.9	36.7
	Quarter 2 - Trimestre 2	35.6	35.5	35.3	35.9	35.7	35.3	35.4	35.9	35.5	35.5	35.8
	Quarter 3 - Trimestre 3	35.4	34.9	35.0	35.9	35.6	35.5	35.5	35.4	35.3	35.6	35.4
	Quarter 4 - Trimestre 4	36.2	35.6	35.6	36.8	36.0	36.5	36.9	36.4	36.0	36.3	36.5
	Annual - Annuel	35.8	35.3	35.3	36.2	35.9	35.8	35.9	36.1	35.6	35.8	36.1
	2002											
	Quarter 1 - Trimestre 1	35.3	34.4	34.2	35.5	35.4	36.1	35.9	36.0	34.7	35.8	36.0
	Quarter 2 - Trimestre 2	34.7	33.7	33.9	34.5	34.6	35.7	35.0	35.3	34.1	35.2	35.2
	Quarter 3 - Trimestre 3	34.8	34.0	34.2	34.6	34.9	35.6	35.9	35.1	34.3	35.3	35.2
	Quarter 4 - Trimestre 4	35.3	34.5	34.7	35.0	35.2	36.6	36.4	35.4	34.8	35.9	35.6
	Annual - Annuel	35.0	34.1	34.3	34.9	35.0	36.0	35.8	35.5	34.4	35.5	35.5
	2003											
	Quarter 1 - Trimestre 1	35.0	34.9	34.8	34.6	34.8	36.6	36.6	34.5	34.7	35.8	34.8
	Quarter 2 - Trimestre 2	34.5	33.4	33.9	34.1	34.8	35.6	35.8	34.7	33.9	35.2	34.8
	Quarter 3 - Trimestre 3	33.8	32.6	33.3	33.6	34.1	34.9	35.3	33.9	33.3	34.5	34.1
	Quarter 4 - Trimestre 4	33.2	31.3	32.5	32.7	33.7	34.2	35.0	33.6	32.4	34.0	33.8
	Annual - Annuel	34.1	33.1	33.6	33.7	34.3	35.3	35.7	34.2	33.5	34.8	34.4
	2004											
	Quarter 1 - Trimestre 1	35.5	33.4	34.3	34.3	35.8	36.1	38.8	36.7	34.2	36.0	36.9
	Quarter 2 - Trimestre 2	35.7	33.9	34.5	35.0	35.7	37.0	37.6	36.6	34.6	36.3	36.8
	Quarter 3 - Trimestre 3	35.6	34.0	34.0	34.7	34.7	37.5	37.7	36.8	34.3	36.2	36.9
	Quarter 4 - Trimestre 4	35.2	33.6	34.1	34.2	34.1	37.2	37.0	35.9	34.1	35.8	36.1
	Annual - Annuel	35.5	33.7	34.2	34.6	35.0	37.0	37.7	36.5	34.3	36.1	36.7
	2005											
	Quarter 1 - Trimestre 1	34.0	33.2	32.8	33.2	32.8	35.2	35.7	35.1	33.0	34.2	35.2
44-45 Retail trade - Commerce de détail												
	2001											
	Quarter 1 - Trimestre 1	25.6	27.3	25.8	27.2	27.3	26.7	26.1	24.4	26.4	27.1	24.5
	Quarter 2 - Trimestre 2	26.1	27.1	26.4	27.7	28.5	27.1	26.5	24.6	26.9	27.8	24.7
	Quarter 3 - Trimestre 3	26.2	26.0	26.6	27.8	29.0	27.4	26.3	24.9	26.8	28.2	25.0
	Quarter 4 - Trimestre 4	26.2	26.5	26.8	27.9	29.2	27.4	26.3	24.9	27.0	28.4	25.0
	Annual - Annuel	26.0	26.7	26.4	27.6	28.5	27.2	26.3	24.7	26.8	27.9	24.8
	2002											
	Quarter 1 - Trimestre 1	26.3	26.6	26.7	27.6	29.2	26.4	26.6	25.1	26.9	27.9	25.2
	Quarter 2 - Trimestre 2	26.3	26.6	26.5	26.6	28.2	26.6	26.9	25.5	26.5	27.5	25.6
	Quarter 3 - Trimestre 3	26.3	26.5	26.8	27.4	27.6	26.4	27.1	25.5	26.9	27.1	25.6
	Quarter 4 - Trimestre 4	26.3	26.7	27.0	27.1	27.4	26.9	27.1	25.4	27.0	27.2	25.5
	Annual - Annuel	26.3	26.6	26.7	27.2	28.1	26.6	26.9	25.4	26.8	27.4	25.5
	2003											
	Quarter 1 - Trimestre 1	26.2	26.2	26.5	27.4	27.3	26.7	26.8	25.4	26.7	27.0	25.5
	Quarter 2 - Trimestre 2	27.6	26.9	27.4	28.1	28.8	28.3	28.0	27.3	27.5	28.6	27.4
	Quarter 3 - Trimestre 3	27.7	27.3	27.8	28.3	28.8	28.9	28.5	27.1	27.9	28.8	27.2
	Quarter 4 - Trimestre 4	27.4	27.6	27.9	28.0	28.3	27.9	28.7	26.5	27.9	28.1	26.6
	Annual - Annuel	27.2	27.0	27.4	28.0	28.3	27.9	28.0	26.6	27.5	28.1	26.7
	2004											
	Quarter 1 - Trimestre 1	26.8	26.7	27.2	27.7	27.3	27.2	26.9	26.2	27.3	27.3	26.2
	Quarter 2 - Trimestre 2	26.7	26.6	26.8	28.0	28.4	27.2	26.4	26.0	27.1	27.9	26.0
	Quarter 3 - Trimestre 3	27.1	26.6	26.8	28.3	28.8	27.8	26.4	26.7	27.2	28.4	26.7
	Quarter 4 - Trimestre 4	25.9	26.6	26.6	27.8	27.2	26.0	26.1	24.8	26.9	26.7	24.9
	Annual - Annuel	26.6	26.6	26.8	27.9	27.9	27.0	26.4	25.9	27.1	27.5	25.9
	2005											
	Quarter 1 - Trimestre 1	25.9	26.2	26.1	27.1	26.8	26.1	25.6	25.3	26.4	26.5	25.3

Table 12

Quarterly and Annual Estimates of Average Weekly Hours by Enterprise Size of Employment, for Hourly Paid Employees, for Selected Industries, Canada, Provinces and Territories.

(Continued - suite)

Tableau 12

Estimations trimestrielles et annuelles des heures hebdomadaires moyennes par taille d'entreprise selon l'emploi, pour les salariés rémunérés à l'heure, pour une sélection d'industries, Canada, provinces et territoires.

NAICS 2002	Industry	Size - Taille										
		All Sizes - Toutes les tailles	0-4	5-19	20-49	50-99	100-299	300-499	500 +	0-49	50-299	300 +
SCIAN 2002	Industrie											
SASKATCHEWAN												
48-49 Transportation & warehousing - Transport et entreposage												
	2001											
	Quarter 1 - Trimestre 1	41.7	45.3	45.4	40.9	41.4	43.3	44.0	42.7	40.1
	Quarter 2 - Trimestre 2	41.2	44.2	42.4	40.7	43.9	42.3	42.4	42.9	40.3
	Quarter 3 - Trimestre 3	40.6	44.1	40.7	39.3	44.0	42.2	41.2	42.9	39.8
	Quarter 4 - Trimestre 4	40.5	43.6	40.6	37.8	46.5	41.5	40.7	42.9	39.8
	Annual - Annuel	41.0	44.3	42.2	39.7	43.9	42.4	42.0	42.9	40.0
	2002											
	Quarter 1 - Trimestre 1	41.0	45.3	42.8	37.2	47.7	42.3	41.7	44.3	40.0
	Quarter 2 - Trimestre 2	41.4	44.4	42.1	38.4	48.0	42.2	41.6	43.9	40.6
	Quarter 3 - Trimestre 3	41.5	44.2	41.6	39.4	44.6	45.3	41.8	45.1	40.3
	Quarter 4 - Trimestre 4	40.3	42.1	39.8	39.0	42.4	43.1	40.3	42.9	39.6
	Annual - Annuel	41.1	44.0	41.5	38.4	45.6	43.4	41.3	44.1	40.1
	2003											
	Quarter 1 - Trimestre 1	39.7	41.1	39.3	38.3	41.4	40.6	42.6	39.1	39.5	40.8	39.4
	Quarter 2 - Trimestre 2	39.3	39.5	38.2	37.0	39.3	41.2	41.6	39.2	38.2	40.6	39.4
	Quarter 3 - Trimestre 3	39.4	38.9	38.0	36.2	38.6	40.8	40.5	40.0	37.7	40.2	40.1
	Quarter 4 - Trimestre 4	39.4	38.0	37.3	35.8	38.3	41.1	40.6	40.6	37.0	40.2	40.6
	Annual - Annuel	39.4	39.3	38.1	36.8	39.4	40.9	41.2	39.7	38.1	40.5	39.9
	2004											
	Quarter 1 - Trimestre 1	39.8	37.7	36.3	35.1	37.9	39.1	40.9	42.2	36.3	38.7	42.0
	Quarter 2 - Trimestre 2	39.8	37.9	36.1	35.4	37.9	39.5	40.9	42.0	36.4	39.0	41.8
	Quarter 3 - Trimestre 3	41.5	39.2	37.4	36.3	38.4	41.4	41.6	44.3	37.5	40.3	44.0
	Quarter 4 - Trimestre 4	40.8	40.6	37.9	36.7	39.6	40.4	42.5	42.5	38.2	40.2	42.5
	Annual - Annuel	40.5	38.9	37.0	35.9	38.5	40.1	41.3	42.7	37.1	39.6	42.6
	2005											
	Quarter 1 - Trimestre 1	39.0	38.7	36.1	35.7	36.7	40.0	39.0	40.4	36.7	39.0	40.3
51 Information & cultural industries - Industrie de l'information et industrie culturelle												
	2001											
	Quarter 1 - Trimestre 1	25.6	22.8	22.9	22.3	20.5	20.1	22.6	20.2	28.2
	Quarter 2 - Trimestre 2	26.2	23.1	22.8	21.4	20.9	20.0	22.4	20.3	29.1
	Quarter 3 - Trimestre 3	26.4	22.2	22.6	21.7	17.0	21.7	22.2	20.9	29.4
	Quarter 4 - Trimestre 4	26.8	23.0	21.4	21.3	21.9	20.9	21.7	21.2	29.6
	Annual - Annuel	26.3	22.8	22.5	21.8	20.4	20.8	22.3	20.7	29.1
	2002											
	Quarter 1 - Trimestre 1	28.0	23.1	22.5	20.5	25.3	20.5	22.0	22.5	30.8
	Quarter 2 - Trimestre 2	28.0	23.0	23.1	20.7	24.2	21.0	22.2	22.4	30.9
	Quarter 3 - Trimestre 3	29.0	24.1	24.2	21.7	22.1	22.8	23.2	22.6	31.7
	Quarter 4 - Trimestre 4	29.3	25.1	25.8	23.9	23.1	22.2	24.9	22.6	31.7
	Annual - Annuel	28.6	23.7	23.9	21.8	23.9	21.6	23.1	22.5	31.3
	2003											
	Quarter 1 - Trimestre 1	28.7	26.5	25.4	25.6	22.9	22.4	25.6	22.6	30.6
	Quarter 2 - Trimestre 2	30.3	27.9	28.9	27.6	23.1	22.6	28.2	22.8	32.0
	Quarter 3 - Trimestre 3	31.2	29.1	29.3	28.1	23.3	23.8	28.7	23.6	33.0
	Quarter 4 - Trimestre 4	32.4	27.6	28.8	27.5	23.0	23.4	28.0	23.2	34.4
	Annual - Annuel	30.7	27.8	27.9	27.2	23.1	23.1	27.6	23.1	32.6
	2004											
	Quarter 1 - Trimestre 1	33.1	..	30.2	27.5	23.7	34.9
	Quarter 2 - Trimestre 2	34.5	..	30.5	27.7	24.6	36.5
	Quarter 3 - Trimestre 3	35.2	..	28.7	26.5	26.7	37.6
	Quarter 4 - Trimestre 4	37.6	..	28.1	27.1	27.1	40.7
	Annual - Annuel	35.1	..	29.5	27.2	25.7	37.4
	2005											
	Quarter 1 - Trimestre 1	37.7	..	30.6	29.4	..	26.1	40.3
52 Finance & insurance - Finance et assurances												
	2001											
	Quarter 1 - Trimestre 1	30.5	31.3	30.5	30.3	30.1	30.3	30.6	30.2	30.5
	Quarter 2 - Trimestre 2	29.3	30.5	29.7	29.3	28.7	29.1	29.8	28.9	29.2
	Quarter 3 - Trimestre 3	27.3	28.9	27.1	26.2	25.9	25.8	27.3	25.8	27.7
	Quarter 4 - Trimestre 4	27.5	27.9	26.7	26.2	25.7	25.8	26.8	25.8	28.1
	Annual - Annuel	28.6	29.7	28.6	28.0	27.4	27.8	28.6	27.6	28.8
	2002											
	Quarter 1 - Trimestre 1	28.1	28.2	27.7	27.3	27.5	27.9	27.7	27.7	28.3
	Quarter 2 - Trimestre 2	28.1	27.5	27.6	27.1	27.4	27.9	27.4	27.6	28.4
	Quarter 3 - Trimestre 3	27.2	28.9	27.2	26.8	26.9	26.5	27.4	26.7	27.2
	Quarter 4 - Trimestre 4	26.4	27.3	26.1	25.2	24.8	25.4	26.1	25.1	26.7
	Annual - Annuel	27.4	27.9	27.2	26.6	26.6	26.9	27.1	26.7	27.7
	2003											
	Quarter 1 - Trimestre 1	26.8	27.6	25.6	25.3	25.1	25.2	26.0	25.2	27.4
	Quarter 2 - Trimestre 2	28.8	30.0	27.9	27.8	27.5	27.5	28.3	27.5	29.3

Table 12

Quarterly and Annual Estimates of Average Weekly Hours by Enterprise Size of Employment, for Hourly Paid Employees, for Selected Industries, Canada, Provinces and Territories.

(Continued - suite)

Tableau 12

Estimations trimestrielles et annuelles des heures hebdomadaires moyennes par taille d'entreprise selon l'emploi, pour les salariés rémunérés à l'heure, pour une sélection d'industries, Canada, provinces et territoires.

NAICS 2002	Industry	Size - Taille										
		All Sizes - Toutes les tailles	0-4	5-19	20-49	50-99	100-299	300-499	500 +	0-49	50-299	300 +
SCIAN 2002	Industrie											
SASKATCHEWAN												
52	Finance & insurance - Finance et assurances											
	2003											
	Quarter 3 - Trimestre 3	29.3	30.7	28.5	28.4	28.2	27.6	29.0	27.8	29.8
	Quarter 4 - Trimestre 4	28.9	30.6	28.1	28.0	27.8	27.1	28.6	27.4	29.4
	Annual - Annuel	28.5	29.8	27.5	27.4	27.2	26.9	28.0	27.1	29.0
	2004											
	Quarter 1 - Trimestre 1	29.6	29.7	28.4	28.6	28.5	28.4	28.8	28.5	30.1
	Quarter 2 - Trimestre 2	27.4	27.2	26.6	26.8	26.9	26.9	26.8	26.9	27.8
	Quarter 3 - Trimestre 3	26.5	26.8	26.0	25.9	26.1	26.0	26.2	26.0	26.8
	Quarter 4 - Trimestre 4	25.3	25.7	24.4	24.4	24.2	23.8	24.7	24.0	25.8
	Annual - Annuel	27.1	27.3	26.3	26.4	26.4	26.2	26.5	26.2	27.4
	2005											
	Quarter 1 - Trimestre 1	23.0	24.5	22.8	22.1	22.2	21.4	23.0	21.7	23.3
53	Real estate & rental & leasing - Services immobiliers et services de location et de location à bail											
	2001											
	Quarter 1 - Trimestre 1	26.1	26.0	25.3	26.4	25.1	31.8	25.8	24.2	29.2
	Quarter 2 - Trimestre 2	26.4	26.0	26.2	27.2	25.8	27.7	26.4	25.8	27.0
	Quarter 3 - Trimestre 3	28.4	28.0	27.7	29.5	28.3	28.3	28.2	29.6	28.3
	Quarter 4 - Trimestre 4	27.9	28.1	27.1	28.4	27.8	27.7	27.8	28.7	27.7
	Annual - Annuel	27.3	27.0	26.6	27.9	26.9	28.3	27.1	26.6	28.0
	2002											
	Quarter 1 - Trimestre 1	27.3	27.6	25.8	26.5	26.6	27.7	27.9
	Quarter 2 - Trimestre 2	28.6	27.5	27.6	27.9	27.7	27.4	29.8
	Quarter 3 - Trimestre 3	28.3	27.6	27.3	29.0	27.8	29.2	28.3
	Quarter 4 - Trimestre 4	27.8	28.6	27.3	28.7	28.1	27.2	27.8
	Annual - Annuel	28.0	27.8	27.1	28.1	27.6	27.9	28.5
	2003											
	Quarter 1 - Trimestre 1	27.3	27.1	26.5	27.3	26.9	27.3	27.8
	Quarter 2 - Trimestre 2	27.4	26.2	26.3	27.9	26.7	27.5	28.2
	Quarter 3 - Trimestre 3	28.6	27.0	27.0	28.7	27.5	28.5	29.8
	Quarter 4 - Trimestre 4	29.4	28.9	28.2	28.3	28.5	29.8	30.2
	Annual - Annuel	28.1	27.2	27.0	28.1	27.4	28.1	29.0
	2004											
	Quarter 1 - Trimestre 1	30.8	29.3	29.0	28.7	29.0
	Quarter 2 - Trimestre 2	30.9	30.0	29.3	28.9	29.4
	Quarter 3 - Trimestre 3	32.5	31.7	30.7	31.8	31.3
	Quarter 4 - Trimestre 4	32.2	31.7	31.1	30.4	31.1
	Annual - Annuel	31.6	30.7	30.1	29.9	30.2
	2005											
	Quarter 1 - Trimestre 1	28.9	28.3	27.8	27.2	27.8	29.5	29.8
54	Professional, scientific & technical services - Services professionnels, scientifiques et techniques											
	2001											
	Quarter 1 - Trimestre 1	30.9	30.0	30.3	31.4	30.1	32.1	30.4	31.3	32.4
	Quarter 2 - Trimestre 2	30.4	29.7	30.0	30.3	30.0	31.2	29.9	30.7	31.6
	Quarter 3 - Trimestre 3	30.4	29.4	30.1	30.9	28.9	30.8	30.0	29.9	32.3
	Quarter 4 - Trimestre 4	29.6	29.1	29.4	30.2	28.6	28.9	29.4	28.8	31.1
	Annual - Annuel	30.3	29.5	29.9	30.7	29.4	30.7	29.9	30.1	31.9
	2002											
	Quarter 1 - Trimestre 1	29.9	29.5	29.4	29.5	29.8	29.8	29.4	29.8	31.6
	Quarter 2 - Trimestre 2	29.7	29.6	29.2	29.3	28.0	30.2	29.4	29.1	31.8
	Quarter 3 - Trimestre 3	30.7	30.3	30.3	30.0	29.9	31.3	30.2	30.6	32.7
	Quarter 4 - Trimestre 4	30.5	30.2	29.9	30.0	29.3	31.7	30.0	30.2	32.2
	Annual - Annuel	30.2	29.9	29.7	29.7	29.2	30.7	29.8	29.9	32.1
	2003											
	Quarter 1 - Trimestre 1	28.9	28.3	28.1	28.2	27.6	29.8	28.2	28.5	31.1
	Quarter 2 - Trimestre 2	30.1	30.0	29.8	29.7	29.9	30.0	29.9	29.9	30.8
	Quarter 3 - Trimestre 3	30.9	30.2	30.8	30.9	30.9	32.2	30.6	31.2	31.6
	Quarter 4 - Trimestre 4	31.8	31.0	32.1	32.5	31.6	31.4	31.8	31.5	31.9
	Annual - Annuel	30.4	29.9	30.2	30.3	30.0	30.9	30.1	30.3	31.3
	2004											
	Quarter 1 - Trimestre 1	32.8	32.1	32.7	32.9	32.4	32.1	36.7	33.0	32.5	32.2	33.9
	Quarter 2 - Trimestre 2	30.6	30.4	30.4	30.3	30.9	29.6	31.2	31.6	30.4	30.2	31.5
	Quarter 3 - Trimestre 3	31.1	30.9	31.4	31.1	31.4	30.3	31.5	31.1	31.2	30.9	31.2
	Quarter 4 - Trimestre 4	32.1	32.0	32.9	32.8	32.9	30.2	33.3	30.9	32.6	31.5	31.4
	Annual - Annuel	31.7	31.4	31.8	31.8	32.0	30.6	33.2	31.7	31.7	31.3	32.0
	2005											
	Quarter 1 - Trimestre 1	30.0	29.5	30.6	29.3	29.4	29.8	31.7	29.9	30.0	29.6	30.3

Table 12

Quarterly and Annual Estimates of Average Weekly Hours by Enterprise Size of Employment, for Hourly Paid Employees, for Selected Industries, Canada, Provinces and Territories.

(Continued - suite)

Tableau 12

Estimations trimestrielles et annuelles des heures hebdomadaires moyennes par taille d'entreprise selon l'emploi, pour les salariés rémunérés à l'heure, pour une sélection d'industries, Canada, provinces et territoires.

NAICS 2002	Industry	Size - Taille										
		All Sizes - Toutes les tailles	0-4	5-19	20-49	50-99	100-299	300-499	500 +	0-49	50-299	300 +
SCIAN 2002	Industrie											
SASKATCHEWAN												
55	Management of companies & enterprises - Gestion de sociétés et d'entreprises											
	2001											
	Quarter 1 - Trimestre 1	38.7	39.2	38.4
	Quarter 2 - Trimestre 2	38.7	39.9	38.2
	Quarter 3 - Trimestre 3	38.8	40.4	38.1
	Quarter 4 - Trimestre 4	38.9	40.5	38.1
	Annual - Annuel	38.8	40.0	38.2
	2002											
	Quarter 1 - Trimestre 1	39.2	40.8	38.6	38.1	39.2
	Quarter 2 - Trimestre 2	39.4	42.7	37.9	37.5	39.5
	Quarter 3 - Trimestre 3	38.3	39.8	37.6	37.2	38.2
	Quarter 4 - Trimestre 4	37.8	39.1	37.4	36.9	37.8
	Annual - Annuel	38.6	40.6	37.9	37.3	38.6
	2003											
	Quarter 1 - Trimestre 1	37.6	37.8	37.5	37.4	37.6
	Quarter 2 - Trimestre 2	36.8	37.7	36.3	35.9	36.7
	Quarter 3 - Trimestre 3	38.9	39.4	38.6	38.6	38.9
	Quarter 4 - Trimestre 4	35.9	36.4	35.9	35.4	36.0
	Annual - Annuel	37.3	37.8	37.0	36.8	37.3
	2004											
	Quarter 1 - Trimestre 1	35.2	35.5	35.1	34.6	35.1
	Quarter 2 - Trimestre 2	32.6	33.2	32.4	31.8	32.5
	Quarter 3 - Trimestre 3	30.2	30.8	30.0	29.6	30.2
	Quarter 4 - Trimestre 4	29.8	31.2	28.8	28.3	29.4
	Annual - Annuel	31.6	32.5	31.1	30.6	31.4
	2005											
	Quarter 1 - Trimestre 1	27.8	28.6	26.9	26.2	27.3
56	Admin. & support, waste managemt. & remediation services - Services admin., soutien, gestion des déchets, assainissem.											
	2001											
	Quarter 1 - Trimestre 1	29.7	32.1	29.6	30.2	30.4	28.9	29.2
	Quarter 2 - Trimestre 2	29.7	30.2	30.8	29.4	30.3	29.4	29.0
	Quarter 3 - Trimestre 3	29.6	30.2	30.5	30.0	30.3	29.5	28.7
	Quarter 4 - Trimestre 4	29.7	31.1	31.1	30.3	30.8	29.0	28.8
	Annual - Annuel	29.7	30.9	30.5	30.0	30.5	29.2	28.9
	2002											
	Quarter 1 - Trimestre 1	30.1	31.1	31.6	29.5	30.9	29.9	29.2
	Quarter 2 - Trimestre 2	30.1	30.4	31.3	30.0	30.7	29.7	29.5
	Quarter 3 - Trimestre 3	30.1	30.4	30.8	29.7	30.4	30.1	29.7
	Quarter 4 - Trimestre 4	29.9	30.9	30.5	29.5	30.3	29.7	29.6
	Annual - Annuel	30.0	30.7	31.1	29.7	30.5	29.8	29.5
	2003											
	Quarter 1 - Trimestre 1	29.5	30.8	29.5	29.5	30.8	29.2	29.8	29.7	29.0
	Quarter 2 - Trimestre 2	31.0	33.9	31.7	31.4	29.9	30.9	32.1	30.6	29.8
	Quarter 3 - Trimestre 3	31.1	32.5	31.8	31.8	30.0	31.4	31.9	30.7	30.2
	Quarter 4 - Trimestre 4	30.6	31.9	31.0	31.2	31.2	30.0	31.3	30.5	29.7
	Annual - Annuel	30.6	32.3	31.0	31.0	30.5	30.3	31.3	30.4	29.7
	2004											
	Quarter 1 - Trimestre 1	30.2	31.0	30.1	30.2	30.3	30.5	29.7
	Quarter 2 - Trimestre 2	30.2	30.1	30.3	29.6	30.0	30.4	30.4
	Quarter 3 - Trimestre 3	30.3	30.2	30.2	29.8	30.1	30.0	30.7
	Quarter 4 - Trimestre 4	29.3	30.8	30.0	29.6	30.0	29.2	28.5
	Annual - Annuel	30.0	30.5	30.1	29.8	30.1	30.0	29.8
	2005											
	Quarter 1 - Trimestre 1	27.8	29.2	28.5	28.7	30.0	27.8	28.7	28.7	26.0
62	Health care & social assistance - Soins de santé et assistance sociale											
	2001											
	Quarter 1 - Trimestre 1	27.6	28.6	27.4	26.8	27.0	26.5	26.4	28.0	27.5	26.7	27.8
	Quarter 2 - Trimestre 2	27.6	28.9	27.4	26.7	27.6	26.3	26.4	28.1	27.5	26.8	27.9
	Quarter 3 - Trimestre 3	27.5	28.9	27.5	26.6	27.3	26.6	26.2	27.8	27.5	26.8	27.6
	Quarter 4 - Trimestre 4	27.3	28.8	27.4	26.4	26.3	26.5	26.0	27.8	27.4	26.5	27.5
	Annual - Annuel	27.5	28.8	27.4	26.6	27.1	26.5	26.2	27.9	27.5	26.7	27.7
	2002											
	Quarter 1 - Trimestre 1	28.0	28.9	27.5	26.1	27.1	27.1	26.8	28.6	27.3	27.1	28.4
	Quarter 2 - Trimestre 2	28.4	29.1	27.5	25.7	26.2	27.8	27.1	29.3	27.2	27.2	28.9
	Quarter 3 - Trimestre 3	28.7	29.3	28.2	26.1	27.2	27.9	27.0	29.7	27.6	27.7	29.3
	Quarter 4 - Trimestre 4	28.8	28.4	27.2	26.1	27.4	28.2	27.7	29.8	27.0	27.9	29.6
	Annual - Annuel	28.4	28.9	27.6	26.0	27.0	27.7	27.2	29.3	27.3	27.5	29.0

Table 12

Quarterly and Annual Estimates of Average Weekly Hours by Enterprise Size of Employment, for Hourly Paid Employees, for Selected Industries, Canada, Provinces and Territories.

(Continued - suite)

Tableau 12

Estimations trimestrielles et annuelles des heures hebdomadaires moyennes par taille d'entreprise selon l'emploi, pour les salariés rémunérés à l'heure, pour une sélection d'industries, Canada, provinces et territoires.

NAICS 2002	Industry	Size - Taille										
		All Sizes - Toutes les tailles	0-4	5-19	20-49	50-99	100-299	300-499	500 +	0-49	50-299	300 +
SCIAN 2002	Industrie											
SASKATCHEWAN												
62	Health care & social assistance - Soins de santé et assistance sociale											
	2003											
	Quarter 1 - Trimestre 1	28.7	27.8	26.8	25.9	27.5	28.2	27.2	29.7	26.7	27.9	29.6
	Quarter 2 - Trimestre 2	28.9	27.6	27.3	26.8	28.3	28.3	28.4	29.7	27.2	28.3	29.6
	Quarter 3 - Trimestre 3	29.1	28.4	27.4	26.8	28.0	28.3	28.2	29.8	27.4	28.1	29.8
	Quarter 4 - Trimestre 4	28.8	28.7	27.2	26.2	27.9	28.2	27.0	29.6	27.1	28.0	29.5
	Annual - Annuel	28.9	28.2	27.2	26.4	27.9	28.3	27.7	29.7	27.1	28.1	29.6
	2004											
	Quarter 1 - Trimestre 1	29.2	28.6	27.4	27.0	27.2	28.7	27.4	30.0	27.5	28.1	29.9
	Quarter 2 - Trimestre 2	28.7	27.6	25.9	25.7	27.6	27.8	27.8	29.7	26.2	27.7	29.6
	Quarter 3 - Trimestre 3	29.4	28.4	26.7	26.4	28.5	29.0	28.7	30.3	26.9	28.8	30.2
	Quarter 4 - Trimestre 4	28.6	28.4	27.1	26.6	28.0	28.2	28.3	29.1	27.2	28.1	29.1
	Annual - Annuel	29.0	28.2	26.8	26.4	27.8	28.5	28.1	29.8	26.9	28.2	29.7
	2005											
	Quarter 1 - Trimestre 1	28.0	27.2	26.2	26.2	27.8	27.9	26.4	27.9	28.5
71	Arts, entertainment & recreation - Arts, spectacles et loisirs											
	2001											
	Quarter 1 - Trimestre 1	21.5	21.1	19.2	18.6	20.4	23.8	19.2	22.9	23.5
	Quarter 2 - Trimestre 2	21.3	20.7	19.9	20.4	20.3	22.0	20.2	21.2	23.5
	Quarter 3 - Trimestre 3	21.7	22.3	19.5	20.7	21.5	22.1	20.4	21.9	23.7
	Quarter 4 - Trimestre 4	21.7	21.6	19.5	19.4	22.6	23.1	19.7	22.9	23.8
	Annual - Annuel	21.5	21.5	19.5	19.8	21.2	22.8	19.9	22.2	23.6
	2002											
	Quarter 1 - Trimestre 1	22.0	21.9	19.8	20.0	..	23.1	20.1
	Quarter 2 - Trimestre 2	22.4	21.8	20.6	20.8	..	22.0	20.8
	Quarter 3 - Trimestre 3	22.8	22.5	21.0	21.9	..	21.8	21.6
	Quarter 4 - Trimestre 4	23.2	22.9	21.4	21.5	..	24.1	21.6
	Annual - Annuel	22.6	22.3	20.7	21.1	..	22.6	21.1
	2003											
	Quarter 1 - Trimestre 1	23.6	23.9	21.7	22.1	23.0	22.6	22.1	22.8	25.9
	Quarter 2 - Trimestre 2	25.9	26.7	24.1	24.4	24.8	25.7	24.5	25.2	28.7
	Quarter 3 - Trimestre 3	25.5	28.7	23.8	24.0	25.6	24.9	24.4	25.2	27.9
	Quarter 4 - Trimestre 4	19.0	21.3	17.6	18.0	19.1	17.9	18.2	18.4	20.6
	Annual - Annuel	23.5	25.4	21.9	22.1	23.5	22.7	22.3	23.1	25.6
	2004											
	Quarter 1 - Trimestre 1	19.5	21.7	17.7	18.6	19.7	17.7	18.5	18.6	21.4
	Quarter 2 - Trimestre 2	21.0	23.8	19.2	19.9	19.7	21.5	19.9	20.7	22.8
	Quarter 3 - Trimestre 3	23.5	27.5	22.2	22.6	22.1	24.8	22.8	23.4	24.5
	Quarter 4 - Trimestre 4	22.2	25.3	20.5	20.8	22.5	22.5	21.1	22.5	23.5
	Annual - Annuel	21.7	24.6	20.0	20.6	21.0	22.0	20.7	21.5	23.1
	2005											
	Quarter 1 - Trimestre 1	21.9	24.0	19.7	20.0	20.8	21.3	20.3	21.1	24.2
72	Accommodation & food services - Hébergement et services de restauration											
	2001											
	Quarter 1 - Trimestre 1	24.2	24.2	23.6	23.0	24.0	25.0	25.3	27.0	23.4	24.5	26.4
	Quarter 2 - Trimestre 2	23.9	24.9	23.3	23.1	23.4	25.0	24.4	26.4	23.3	24.2	25.8
	Quarter 3 - Trimestre 3	23.8	24.5	23.1	23.1	23.3	24.9	24.4	26.0	23.2	24.0	25.5
	Quarter 4 - Trimestre 4	24.0	24.8	23.7	23.7	23.9	23.6	23.7	26.1	23.8	23.7	25.3
	Annual - Annuel	24.0	24.6	23.4	23.2	23.6	24.6	24.5	26.4	23.4	24.1	25.7
	2002											
	Quarter 1 - Trimestre 1	23.8	24.2	23.1	23.1	23.4	24.8	24.4	26.2	23.2	24.0	25.6
	Quarter 2 - Trimestre 2	24.3	25.1	23.9	23.5	23.8	24.5	25.0	27.6	23.8	24.0	26.7
	Quarter 3 - Trimestre 3	23.9	24.4	23.6	23.2	23.5	23.9	24.6	26.7	23.5	23.6	25.9
	Quarter 4 - Trimestre 4	23.0	23.8	22.9	22.6	22.5	22.4	23.1	25.1	22.9	22.5	24.3
	Annual - Annuel	23.8	24.4	23.4	23.1	23.3	23.9	24.2	26.4	23.3	23.5	25.6
	2003											
	Quarter 1 - Trimestre 1	22.6	23.5	22.8	21.9	20.8	22.2	24.8	26.1	22.5	21.3	25.7
	Quarter 2 - Trimestre 2	23.3	24.6	23.6	22.3	22.1	23.1	24.4	27.3	23.1	22.5	26.4
	Quarter 3 - Trimestre 3	24.5	25.8	25.5	23.5	22.9	24.0	25.9	28.7	24.5	23.4	27.7
	Quarter 4 - Trimestre 4	23.8	25.1	24.6	23.2	22.9	22.9	24.0	26.4	24.0	22.9	25.7
	Annual - Annuel	23.5	24.8	24.1	22.8	22.2	23.1	24.8	27.0	23.5	22.6	26.3
	2004											
	Quarter 1 - Trimestre 1	23.2	23.9	23.1	22.8	22.2	22.7	23.1	26.8	23.1	22.4	25.9
	Quarter 2 - Trimestre 2	23.7	24.9	23.0	23.3	23.8	23.7	22.9	25.8	23.3	23.8	24.9
	Quarter 3 - Trimestre 3	24.6	25.4	24.0	24.1	24.6	25.0	24.5	26.4	24.2	24.8	25.7
	Quarter 4 - Trimestre 4	23.1	24.3	22.7	23.1	22.5	23.3	21.4	25.3	23.0	22.9	23.9
	Annual - Annuel	23.7	24.5	23.2	23.4	23.3	23.6	23.1	26.1	23.4	23.4	25.1
	2005											
	Quarter 1 - Trimestre 1	21.6	22.5	21.3	21.6	20.9	21.1	21.1	23.8	21.5	21.0	23.0

Table 12

Quarterly and Annual Estimates of Average Weekly Hours by Enterprise Size of Employment, for Hourly Paid Employees, for Selected Industries, Canada, Provinces and Territories.

(Continued - suite)

Tableau 12

Estimations trimestrielles et annuelles des heures hebdomadaires moyennes par taille d'entreprise selon l'emploi, pour les salariés rémunérés à l'heure, pour une sélection d'industries, Canada, provinces et territoires.

NAICS 2002	Industry	Size - Taille										
		All Sizes - Toutes les tailles	0-4	5-19	20-49	50-99	100-299	300-499	500 +	0-49	50-299	300 +
SCIAN 2002	Industrie											
SASKATCHEWAN												
81	Other services (except public administration) - Autres services, sauf les administration publiques											
	2001											
	Quarter 1 - Trimestre 1	31.2	30.6	31.3	31.8	..	34.3	31.1
	Quarter 2 - Trimestre 2	31.4	30.8	31.5	31.5	..	37.0	31.3
	Quarter 3 - Trimestre 3	31.1	30.5	31.5	31.9	..	31.9	31.2
	Quarter 4 - Trimestre 4	31.3	31.1	31.8	31.2	..	32.2	31.5
	Annual - Annuel	31.2	30.7	31.5	31.6	..	33.6	31.3
	2002											
	Quarter 1 - Trimestre 1	31.0	30.9	31.3	31.4	31.2	28.9	31.0
	Quarter 2 - Trimestre 2	31.2	31.2	31.3	29.0	31.0	30.9	32.6
	Quarter 3 - Trimestre 3	30.7	31.1	31.3	29.2	31.0	26.5	32.3
	Quarter 4 - Trimestre 4	30.6	31.4	31.3	28.7	30.9	26.9	31.1
	Annual - Annuel	30.9	31.1	31.3	29.5	31.0	28.4	31.7
	2003											
	Quarter 1 - Trimestre 1	30.4	31.3	31.0	29.0	28.5	26.7	30.8	27.6	29.9
	Quarter 2 - Trimestre 2	31.7	32.6	32.1	30.4	30.6	28.8	32.0	29.8	31.0
	Quarter 3 - Trimestre 3	32.1	32.6	32.5	30.7	32.6	31.5	32.3	32.1	31.0
	Quarter 4 - Trimestre 4	32.2	33.2	32.6	31.3	31.9	30.0	32.6	31.0	31.2
	Annual - Annuel	31.6	32.4	32.0	30.3	30.9	29.1	31.9	30.1	30.8
	2004											
	Quarter 1 - Trimestre 1	32.5	33.7	32.9	31.0	32.9
	Quarter 2 - Trimestre 2	31.0	31.4	31.6	30.6	31.4
	Quarter 3 - Trimestre 3	31.8	31.7	32.2	31.8	32.0
	Quarter 4 - Trimestre 4	31.5	32.1	31.8	31.1	31.8
	Annual - Annuel	31.7	32.3	32.1	31.1	32.0
	2005											
	Quarter 1 - Trimestre 1	30.2	30.8	30.7	29.6	27.8	28.1	30.6	28.0	29.8
11-91N Industrial aggregate (excluding unclassified) - Ensemble des industries sauf les entreprises non classifiées												
	2001											
	Quarter 1 - Trimestre 1	30.1	31.2	29.1	28.8	29.5	31.0	28.5	30.9	29.4	30.3	30.5
	Quarter 2 - Trimestre 2	30.1	31.1	29.3	28.9	29.6	30.4	29.1	31.0	29.5	30.0	30.7
	Quarter 3 - Trimestre 3	30.4	31.3	29.6	29.2	29.8	31.1	29.0	31.1	29.8	30.5	30.8
	Quarter 4 - Trimestre 4	30.4	31.5	29.7	29.3	30.3	31.1	27.9	30.9	30.0	30.8	30.6
	Annual - Annuel	30.3	31.3	29.4	29.1	29.8	30.9	28.6	31.0	29.7	30.4	30.7
	2002											
	Quarter 1 - Trimestre 1	30.3	30.9	29.2	28.6	30.1	31.2	29.0	31.2	29.4	30.7	30.9
	Quarter 2 - Trimestre 2	30.6	31.0	29.5	28.6	29.5	31.8	29.0	31.8	29.5	30.7	31.5
	Quarter 3 - Trimestre 3	30.8	31.2	29.9	29.0	29.8	32.0	29.9	31.8	29.8	30.9	31.6
	Quarter 4 - Trimestre 4	30.6	31.4	29.9	28.8	29.4	31.8	29.7	31.5	29.8	30.6	31.3
	Annual - Annuel	30.6	31.1	29.6	28.8	29.7	31.7	29.4	31.6	29.6	30.8	31.3
	2003											
	Quarter 1 - Trimestre 1	30.3	30.8	29.3	28.2	28.4	31.4	31.4	31.3	29.2	30.0	31.3
	Quarter 2 - Trimestre 2	31.1	31.5	30.1	29.1	29.4	31.6	32.4	32.3	30.0	30.6	32.3
	Quarter 3 - Trimestre 3	31.7	32.3	30.8	29.7	30.0	32.6	32.8	32.7	30.8	31.3	32.7
	Quarter 4 - Trimestre 4	31.0	31.6	30.1	28.8	29.4	30.9	32.8	32.1	29.9	30.2	32.2
	Annual - Annuel	31.0	31.6	30.1	29.0	29.3	31.6	32.4	32.1	30.0	30.5	32.2
	2004											
	Quarter 1 - Trimestre 1	31.0	31.3	29.6	28.7	28.9	31.4	32.9	32.5	29.6	30.2	32.5
	Quarter 2 - Trimestre 2	30.6	30.5	28.7	28.4	29.4	31.7	31.5	32.0	29.0	30.6	31.9
	Quarter 3 - Trimestre 3	31.4	31.4	29.5	29.7	30.3	32.9	32.3	32.7	29.9	31.7	32.6
	Quarter 4 - Trimestre 4	30.7	31.4	29.3	29.2	29.7	31.8	31.9	31.4	29.6	30.8	31.5
	Annual - Annuel	30.9	31.2	29.3	29.0	29.6	32.0	32.1	32.1	29.5	30.8	32.1
	2005											
	Quarter 1 - Trimestre 1	30.1	30.3	28.2	28.1	28.7	31.2	31.3	31.2	28.6	30.0	31.2
ALBERTA												
11	Forestry, logging & support - Foresterie, exploitation et soutien											
	2001											
	Quarter 1 - Trimestre 1	39.7	39.2	38.5	41.1	39.5
	Quarter 2 - Trimestre 2	38.2	37.9	38.1	37.7	37.9
	Quarter 3 - Trimestre 3	37.8	37.6	37.9	37.4	37.7
	Quarter 4 - Trimestre 4	37.2	37.4	37.1	38.4	37.5
	Annual - Annuel	38.3	38.1	37.9	39.2	38.3
	2002											
	Quarter 1 - Trimestre 1	37.3	38.0	37.3	40.7	38.4
	Quarter 2 - Trimestre 2	37.4	37.0	37.1	38.3	37.3
	Quarter 3 - Trimestre 3	37.5	39.0	38.9	39.6	39.1
	Quarter 4 - Trimestre 4	37.5	37.7	38.1	39.2	38.2

Table 12
Quarterly and Annual Estimates of Average Weekly Hours by Enterprise Size of Employment, for Hourly Paid Employees, for Selected Industries, Canada, Provinces and Territories.

Tableau 12
Estimations trimestrielles et annuelles des heures hebdomadaires moyennes par taille d'entreprise selon l'emploi, pour les salariés rémunérés à l'heure, pour une sélection d'industries, Canada, provinces et territoires.

(Continued - suite)

NAICS 2002	Industry	Size - Taille										
		All Sizes - Toutes les tailles	0-4	5-19	20-49	50-99	100-299	300-499	500 +	0-49	50-299	300 +
SCIAN 2002	Industrie											
ALBERTA												
11	Forestry, logging & support - Foresterie, exploitation et soutien											
	2002											
	Annual - Annuel	37.4	37.9	37.8	39.5	38.3
	2003											
	Quarter 1 - Trimestre 1	37.3	36.9	37.9	38.8	37.8	36.0	35.1
	Quarter 2 - Trimestre 2	34.7	32.4	32.9	32.4	32.6	33.2	37.8
	Quarter 3 - Trimestre 3	35.4	34.3	34.4	34.4	34.4	34.9	37.2
	Quarter 4 - Trimestre 4	35.4	35.9	36.6	35.9	36.2	35.5	31.8
	Annual - Annuel	35.8	35.0	35.9	36.3	35.6	34.9	36.4
	2004											
	Quarter 1 - Trimestre 1	38.8	..	39.6	39.2
	Quarter 2 - Trimestre 2	37.6	..	35.5	35.3
	Quarter 3 - Trimestre 3	37.8	..	37.0	37.3
	Quarter 4 - Trimestre 4	37.7	..	38.2	38.9
	Annual - Annuel	38.0	..	37.8	37.8
	2005											
	Quarter 1 - Trimestre 1	39.5	..	39.5	33.9
21	Mining & oil & gas extraction - Extraction minière et extraction de pétrole et de gaz											
	2001											
	Quarter 1 - Trimestre 1	40.7	40.1	40.2	40.2	40.5	40.9	40.9	40.8	40.2	40.7	40.8
	Quarter 2 - Trimestre 2	41.2	40.9	40.9	41.0	40.7	41.1	41.4	41.5	40.9	41.0	41.4
	Quarter 3 - Trimestre 3	41.8	41.5	40.8	41.3	41.3	41.3	41.6	42.3	41.2	41.3	42.2
	Quarter 4 - Trimestre 4	42.2	39.6	40.3	41.8	41.7	43.8	43.1	42.6	40.6	43.0	42.7
	Annual - Annuel	41.5	40.6	40.6	41.1	41.1	41.8	41.7	41.8	40.7	41.5	41.8
	2002											
	Quarter 1 - Trimestre 1	42.2	40.0	40.7	41.8	41.9	42.9	41.9	42.6	40.8	42.5	42.5
	Quarter 2 - Trimestre 2	42.6	40.4	41.1	42.4	42.6	42.4	41.4	43.2	41.3	42.4	43.1
	Quarter 3 - Trimestre 3	42.7	39.4	40.6	42.3	42.2	43.1	43.4	43.4	40.9	42.7	43.4
	Quarter 4 - Trimestre 4	42.8	40.6	41.2	42.6	42.1	42.9	42.0	43.4	41.5	42.6	43.4
	Annual - Annuel	42.6	40.1	40.9	42.3	42.2	42.8	42.0	43.2	41.1	42.6	43.1
	2003											
	Quarter 1 - Trimestre 1	43.5	43.2	43.0	42.8	42.8	42.8	42.9	43.8	43.0	42.8	43.8
	Quarter 2 - Trimestre 2	42.8	41.5	41.9	42.4	42.3	42.4	43.4	43.1	41.9	42.4	43.2
	Quarter 3 - Trimestre 3	43.2	41.6	42.3	42.6	42.7	43.1	43.5	43.6	42.2	42.9	43.6
	Quarter 4 - Trimestre 4	43.6	40.7	41.9	43.0	43.5	43.7	44.3	44.2	42.0	43.7	44.2
	Annual - Annuel	43.3	41.7	42.2	42.7	42.9	43.0	43.6	43.7	42.3	43.0	43.7
	2004											
	Quarter 1 - Trimestre 1	43.6	42.4	43.1	43.7	44.2	44.2	44.5	43.5	43.1	44.2	43.5
	Quarter 2 - Trimestre 2	38.0	38.5	38.2	38.5	38.3	38.1	38.6	37.8	38.4	38.2	37.8
	Quarter 3 - Trimestre 3	38.5	39.5	39.3	39.7	39.4	39.3	39.4	37.9	39.5	39.3	38.0
	Quarter 4 - Trimestre 4	41.3	42.4	42.1	42.8	42.3	42.2	42.6	40.6	42.4	42.2	40.7
	Annual - Annuel	40.6	40.8	40.9	41.4	41.3	41.3	41.5	40.3	41.0	41.3	40.3
	2005											
	Quarter 1 - Trimestre 1	45.5	45.2	45.8	47.0	47.1	46.1	47.1	44.9	46.0	46.4	45.1
22	Utilities - Services publics											
	2001											
	Quarter 1 - Trimestre 1	34.5	34.4	34.7	34.9	34.7
	Quarter 2 - Trimestre 2	34.1	34.0	34.3	34.9	34.5
	Quarter 3 - Trimestre 3	34.0	33.8	33.8	34.5	34.0
	Quarter 4 - Trimestre 4	34.4	34.8	34.5	36.2	35.2
	Annual - Annuel	34.3	34.2	34.3	35.2	34.6
	2002											
	Quarter 1 - Trimestre 1	34.5	33.7	34.4	35.9	35.0	36.6	34.2
	Quarter 2 - Trimestre 2	34.5	33.5	34.2	35.5	34.7	37.0	34.2
	Quarter 3 - Trimestre 3	35.3	34.9	35.5	35.9	35.6	37.0	35.1
	Quarter 4 - Trimestre 4	35.7	36.1	36.2	36.2	36.2	36.8	35.5
	Annual - Annuel	35.0	34.5	35.1	35.9	35.4	36.8	34.8
	2003											
	Quarter 1 - Trimestre 1	38.7	38.4	38.4	38.8	38.6	39.0	38.7
	Quarter 2 - Trimestre 2	38.3	37.9	37.6	37.9	37.8	38.8	38.4
	Quarter 3 - Trimestre 3	36.6	34.3	34.5	35.7	35.0	36.9	36.8
	Quarter 4 - Trimestre 4	33.8	32.7	33.1	35.0	33.7	36.9	33.5
	Annual - Annuel	36.9	35.7	35.8	36.8	36.1	37.9	36.9
	2004											
	Quarter 1 - Trimestre 1	35.6	..	35.2	35.0
	Quarter 2 - Trimestre 2	39.7	..	39.5	39.5
	Quarter 3 - Trimestre 3	40.1	..	39.6	39.4
	Quarter 4 - Trimestre 4	40.4	..	39.8	39.8
	Annual - Annuel	39.0	..	38.6	38.6

Table 12

Quarterly and Annual Estimates of Average Weekly Hours by Enterprise Size of Employment, for Hourly Paid Employees, for Selected Industries, Canada, Provinces and Territories.

(Continued - suite)

Tableau 12

Estimations trimestrielles et annuelles des heures hebdomadaires moyennes par taille d'entreprise selon l'emploi, pour les salariés rémunérés à l'heure, pour une sélection d'industries, Canada, provinces et territoires.

NAICS 2002	Industry	Size - Taille										
		All Sizes - Toutes les tailles	0-4	5-19	20-49	50-99	100-299	300-499	500 +	0-49	50-299	300 +
SCIAN 2002	Industrie											
ALBERTA												
22	Utilities - Services publics											
	2005											
	Quarter 1 - Trimestre 1	39.8	..	41.3	39.8
23	Construction - Construction											
	2001											
	Quarter 1 - Trimestre 1	37.6	35.4	36.3	38.1	40.6	39.3	41.3	38.1	36.5	39.9	38.7
	Quarter 2 - Trimestre 2	37.6	35.5	36.3	37.7	39.3	39.5	40.1	38.3	36.5	39.4	38.5
	Quarter 3 - Trimestre 3	39.2	37.1	37.8	39.2	41.8	40.9	42.4	39.8	38.0	41.3	40.1
	Quarter 4 - Trimestre 4	39.0	37.8	38.3	39.2	40.4	41.0	41.6	38.5	38.4	40.7	38.8
	Annual - Annuel	38.4	36.5	37.3	38.6	40.6	40.3	41.5	38.7	37.4	40.4	39.1
	2002											
	Quarter 1 - Trimestre 1	36.9	34.9	35.7	37.5	39.2	40.4	40.5	36.5	35.9	39.8	36.8
	Quarter 2 - Trimestre 2	36.6	34.9	35.3	37.1	38.3	39.7	41.1	36.3	35.7	39.0	36.7
	Quarter 3 - Trimestre 3	37.2	35.4	36.0	37.2	38.4	38.8	39.5	37.7	36.2	38.6	38.0
	Quarter 4 - Trimestre 4	39.5	38.7	39.6	39.9	41.9	40.8	46.9	37.6	39.5	41.4	38.4
	Annual - Annuel	37.6	36.0	36.7	37.9	39.5	39.9	41.8	37.1	36.9	39.7	37.6
	2003											
	Quarter 1 - Trimestre 1	38.2	36.4	37.1	38.1	38.8	39.1	42.0	39.5	37.2	39.0	39.8
	Quarter 2 - Trimestre 2	38.0	35.6	36.5	37.0	38.1	38.6	39.8	42.0	36.4	38.4	41.8
	Quarter 3 - Trimestre 3	40.3	38.3	38.6	39.3	40.6	40.8	41.3	44.0	38.7	40.7	43.6
	Quarter 4 - Trimestre 4	38.8	36.8	37.2	37.9	39.1	39.8	42.3	41.9	37.3	39.5	42.0
	Annual - Annuel	38.9	36.8	37.3	38.1	39.2	39.6	41.4	41.9	37.4	39.4	41.9
	2004											
	Quarter 1 - Trimestre 1	38.0	36.1	36.4	37.5	38.0	38.3	39.0	41.5	36.6	38.2	41.2
	Quarter 2 - Trimestre 2	37.0	35.3	35.8	37.1	37.5	37.8	39.2	38.8	36.0	37.6	38.8
	Quarter 3 - Trimestre 3	40.1	37.6	38.1	39.6	40.5	41.1	43.2	43.7	38.4	40.8	43.7
	Quarter 4 - Trimestre 4	39.7	37.4	38.0	39.6	40.3	41.3	39.6	42.3	38.3	40.8	41.9
	Annual - Annuel	38.8	36.7	37.1	38.5	39.3	39.9	40.4	41.6	37.4	39.6	41.5
	2005											
	Quarter 1 - Trimestre 1	39.3	36.4	37.6	39.3	39.7	40.7	39.5	42.7	37.7	40.2	42.2
31-33	Manufacturing - Fabrication											
	2001											
	Quarter 1 - Trimestre 1	38.7	36.7	37.3	38.4	38.6	39.1	39.4	39.2	37.7	38.9	39.2
	Quarter 2 - Trimestre 2	38.9	36.9	37.7	38.5	38.8	39.1	39.5	39.4	38.0	39.0	39.5
	Quarter 3 - Trimestre 3	39.0	36.5	37.1	38.9	38.7	39.3	40.3	39.6	37.9	39.1	39.7
	Quarter 4 - Trimestre 4	39.0	37.2	37.4	38.9	38.7	39.1	39.5	39.5	38.1	38.9	39.5
	Annual - Annuel	38.9	36.8	37.4	38.7	38.7	39.2	39.7	39.4	37.9	39.0	39.5
	2002											
	Quarter 1 - Trimestre 1	39.1	37.6	37.8	39.3	38.9	39.5	39.8	39.3	38.5	39.3	39.4
	Quarter 2 - Trimestre 2	39.3	38.2	38.2	39.6	39.6	39.3	39.9	39.3	38.9	39.4	39.4
	Quarter 3 - Trimestre 3	39.3	38.0	38.2	39.7	39.5	39.3	40.2	39.4	38.9	39.4	39.5
	Quarter 4 - Trimestre 4	39.4	38.1	38.2	39.1	39.1	39.4	40.6	39.6	38.6	39.3	39.8
	Annual - Annuel	39.3	38.0	38.1	39.5	39.3	39.4	40.2	39.4	38.7	39.3	39.5
	2003											
	Quarter 1 - Trimestre 1	39.3	37.7	37.9	39.1	38.8	39.5	39.8	39.9	38.5	39.2	39.9
	Quarter 2 - Trimestre 2	39.2	37.8	38.0	38.8	38.6	39.0	39.5	40.0	38.3	38.8	39.9
	Quarter 3 - Trimestre 3	38.9	37.4	37.7	38.3	38.7	38.7	39.5	39.5	37.9	38.7	39.5
	Quarter 4 - Trimestre 4	39.0	37.7	37.7	38.5	38.9	38.9	39.7	39.5	38.1	38.9	39.5
	Annual - Annuel	39.1	37.6	37.8	38.7	38.8	39.0	39.6	39.7	38.2	38.9	39.7
	2004											
	Quarter 1 - Trimestre 1	39.0	37.6	37.9	38.7	38.8	39.5	40.5	39.1	38.2	39.2	39.3
	Quarter 2 - Trimestre 2	38.5	36.8	37.3	38.2	38.5	38.9	39.1	38.7	37.6	38.7	38.8
	Quarter 3 - Trimestre 3	38.3	36.3	36.8	37.8	38.0	38.6	38.7	38.8	37.2	38.4	38.8
	Quarter 4 - Trimestre 4	38.3	36.6	37.1	38.5	38.3	38.8	38.9	38.4	37.7	38.6	38.5
	Annual - Annuel	38.5	36.8	37.2	38.3	38.4	38.9	39.2	38.8	37.7	38.7	38.8
	2005											
	Quarter 1 - Trimestre 1	38.3	36.3	37.3	38.6	38.3	38.7	38.7	38.4	37.8	38.6	38.4
41	Wholesale Trade - Commerce de gros											
	2001											
	Quarter 1 - Trimestre 1	36.0	35.2	35.5	35.9	36.0	35.7	36.2	36.7	35.6	35.8	36.6
	Quarter 2 - Trimestre 2	35.6	35.1	35.2	35.6	35.2	35.5	35.6	36.1	35.3	35.4	36.0
	Quarter 3 - Trimestre 3	35.1	34.6	35.0	35.1	34.8	34.6	35.5	35.7	34.9	34.7	35.6
	Quarter 4 - Trimestre 4	35.9	35.1	35.6	36.1	35.5	35.5	36.6	36.4	35.7	35.5	36.5
	Annual - Annuel	35.7	35.0	35.3	35.7	35.4	35.3	36.0	36.2	35.4	35.4	36.2
	2002											
	Quarter 1 - Trimestre 1	36.0	35.1	35.6	35.8	36.0	35.6	36.6	36.6	35.6	35.8	36.6
	Quarter 2 - Trimestre 2	35.5	34.5	35.0	35.2	35.8	35.6	36.1	36.0	35.0	35.7	36.0
	Quarter 3 - Trimestre 3	35.2	34.4	34.9	35.0	35.4	35.0	36.3	35.5	34.9	35.2	35.6
	Quarter 4 - Trimestre 4	36.0	35.3	35.7	35.7	36.2	35.9	37.3	36.1	35.6	36.0	36.3

Table 12
Quarterly and Annual Estimates of Average Weekly Hours by Enterprise Size of Employment, for Hourly Paid Employees, for Selected Industries, Canada, Provinces and Territories.

(Continued - suite)

Tableau 12
Estimations trimestrielles et annuelles des heures hebdomadaires moyennes par taille d'entreprise selon l'emploi, pour les salariés rémunérés à l'heure, pour une sélection d'industries, Canada, provinces et territoires.

NAICS 2002	Industry	Size - Taille										
		All Sizes - Toutes les tailles	0-4	5-19	20-49	50-99	100-299	300-499	500 +	0-49	50-299	300 +
SCIAN 2002	Industrie											
ALBERTA												
41	Wholesale Trade - Commerce de gros											
	2002											
	Annual - Annuel	35.6	34.8	35.3	35.4	35.8	35.5	36.6	36.0	35.3	35.7	36.1
	2003											
	Quarter 1 - Trimestre 1	35.8	35.5	35.6	35.5	36.1	35.9	37.4	35.6	35.6	36.0	35.9
	Quarter 2 - Trimestre 2	35.3	34.6	35.0	35.1	35.7	35.2	36.5	35.5	35.0	35.4	35.6
	Quarter 3 - Trimestre 3	34.4	33.5	34.0	34.1	34.5	34.2	35.9	34.7	34.0	34.3	34.9
	Quarter 4 - Trimestre 4	34.2	33.0	34.1	34.1	34.5	34.3	36.0	34.2	33.9	34.4	34.5
	Annual - Annuel	34.9	34.1	34.7	34.7	35.2	34.9	36.5	35.0	34.6	35.0	35.2
	2004											
	Quarter 1 - Trimestre 1	35.5	33.5	35.0	35.1	35.8	35.9	35.6	36.0	34.8	35.9	36.0
	Quarter 2 - Trimestre 2	35.7	33.9	35.0	35.1	35.8	36.3	35.1	36.5	34.9	36.0	36.3
	Quarter 3 - Trimestre 3	36.0	34.2	35.3	35.6	35.7	36.1	35.3	37.1	35.2	35.9	36.8
	Quarter 4 - Trimestre 4	36.6	34.9	36.1	36.6	36.0	37.7	36.6	36.9	36.1	36.9	36.8
	Annual - Annuel	35.9	34.1	35.4	35.6	35.8	36.5	35.6	36.6	35.2	36.2	36.5
	2005											
	Quarter 1 - Trimestre 1	34.9	34.0	34.8	35.1	34.7	35.2	36.3	34.7	34.8	35.0	34.9
44-45	Retail trade - Commerce de détail											
	2001											
	Quarter 1 - Trimestre 1	26.0	26.6	26.4	28.0	29.0	27.0	26.7	24.7	26.9	27.8	24.8
	Quarter 2 - Trimestre 2	26.0	26.7	26.6	27.7	28.9	27.2	26.4	24.7	26.9	27.9	24.8
	Quarter 3 - Trimestre 3	26.1	26.4	26.6	27.8	28.8	27.7	27.0	24.7	26.9	28.2	24.8
	Quarter 4 - Trimestre 4	26.0	27.0	26.7	27.7	29.6	27.4	26.5	24.6	27.0	28.3	24.6
	Annual - Annuel	26.0	26.7	26.6	27.8	29.1	27.3	26.6	24.6	26.9	28.1	24.7
	2002											
	Quarter 1 - Trimestre 1	26.2	27.3	26.7	27.4	29.1	27.5	25.7	24.9	27.0	28.2	25.0
	Quarter 2 - Trimestre 2	26.3	27.6	26.5	26.7	27.9	28.1	27.7	25.2	26.7	28.0	25.4
	Quarter 3 - Trimestre 3	26.6	27.4	26.8	27.5	28.0	28.8	28.1	25.5	27.1	28.4	25.7
	Quarter 4 - Trimestre 4	26.8	27.5	27.0	27.8	28.0	28.3	27.6	25.9	27.3	28.2	26.0
	Annual - Annuel	26.5	27.4	26.7	27.3	28.2	28.2	27.3	25.4	27.0	28.2	25.5
	2003											
	Quarter 1 - Trimestre 1	26.6	27.0	26.7	27.5	28.1	27.3	27.6	25.7	27.0	27.7	25.8
	Quarter 2 - Trimestre 2	27.5	27.3	27.4	28.2	29.1	28.4	29.1	26.7	27.6	28.8	26.8
	Quarter 3 - Trimestre 3	27.8	27.8	27.9	28.5	29.4	28.7	28.4	27.0	28.1	29.0	27.1
	Quarter 4 - Trimestre 4	27.4	28.4	28.1	28.2	28.7	27.9	27.3	26.5	28.2	28.3	26.5
	Annual - Annuel	27.3	27.6	27.5	28.1	28.8	28.1	28.1	26.5	27.7	28.5	26.5
	2004											
	Quarter 1 - Trimestre 1	26.9	27.5	27.3	27.8	27.9	27.2	26.7	26.2	27.5	27.6	26.2
	Quarter 2 - Trimestre 2	26.6	27.0	27.1	28.1	29.0	27.4	27.4	25.4	27.4	28.2	25.5
	Quarter 3 - Trimestre 3	26.9	27.1	26.9	27.7	28.8	27.7	27.3	26.2	27.2	28.2	26.3
	Quarter 4 - Trimestre 4	26.0	27.6	27.0	27.6	28.4	27.1	25.3	24.6	27.3	27.7	24.6
	Annual - Annuel	26.6	27.3	27.0	27.8	28.5	27.4	26.6	25.5	27.3	27.9	25.6
	2005											
	Quarter 1 - Trimestre 1	25.9	27.1	26.7	27.2	27.8	27.2	24.2	24.8	26.9	27.5	24.8
48-49	Transportation & warehousing - Transport et entreposage											
	2001											
	Quarter 1 - Trimestre 1	38.4	41.2	41.1	40.3	39.4	40.8	39.6	36.1	40.9	40.4	36.4
	Quarter 2 - Trimestre 2	38.9	42.1	41.4	40.8	40.3	40.5	37.4	37.1	41.4	40.4	37.1
	Quarter 3 - Trimestre 3	39.0	42.1	41.1	40.6	39.7	41.0	33.2	37.6	41.3	40.6	37.1
	Quarter 4 - Trimestre 4	38.7	41.9	41.0	40.0	40.0	40.3	36.8	36.9	41.0	40.2	36.9
	Annual - Annuel	38.8	41.8	41.2	40.4	39.9	40.7	36.5	36.9	41.1	40.4	36.9
	2002											
	Quarter 1 - Trimestre 1	39.2	45.1	42.5	39.2	38.0	38.9	39.7	37.3	42.3	38.6	37.5
	Quarter 2 - Trimestre 2	39.4	42.3	42.2	40.8	40.5	40.3	39.6	37.5	41.8	40.4	37.7
	Quarter 3 - Trimestre 3	39.6	42.8	42.7	41.2	40.8	41.1	37.7	37.4	42.3	41.0	37.4
	Quarter 4 - Trimestre 4	38.6	40.9	40.3	39.4	39.4	39.3	36.4	37.4	40.2	39.3	37.4
	Annual - Annuel	39.2	42.8	41.9	40.2	39.7	39.9	38.6	37.4	41.7	39.8	37.5
	2003											
	Quarter 1 - Trimestre 1	37.9	39.1	38.8	38.6	37.8	38.7	37.9	37.2	38.8	38.4	37.3
	Quarter 2 - Trimestre 2	37.4	38.1	37.6	37.5	37.2	37.6	37.7	37.1	37.7	37.4	37.1
	Quarter 3 - Trimestre 3	37.4	37.9	37.4	37.4	37.1	37.3	35.0	37.5	37.6	37.2	37.3
	Quarter 4 - Trimestre 4	36.9	37.0	36.7	36.9	36.4	37.3	35.1	37.2	36.9	37.0	37.0
	Annual - Annuel	37.4	38.0	37.6	37.5	37.1	37.7	36.3	37.2	37.7	37.5	37.2
	2004											
	Quarter 1 - Trimestre 1	37.0	36.6	36.3	36.2	35.8	37.6	36.8	37.4	36.4	37.0	37.4
	Quarter 2 - Trimestre 2	36.9	36.7	36.1	35.9	36.0	36.7	35.3	37.7	36.2	36.4	37.5
	Quarter 3 - Trimestre 3	38.1	38.0	37.4	37.4	37.4	38.3	36.5	38.5	37.6	38.0	38.4
	Quarter 4 - Trimestre 4	37.9	39.2	37.9	38.0	37.7	37.5	36.0	38.0	38.3	37.6	37.9
	Annual - Annuel	37.5	37.6	37.0	36.9	36.7	37.5	36.2	37.9	37.1	37.3	37.8
	2005											
	Quarter 1 - Trimestre 1	37.0	38.3	37.5	37.4	37.3	36.7	36.1	36.7	37.7	36.9	36.6

Table 12

Quarterly and Annual Estimates of Average Weekly Hours by Enterprise Size of Employment, for Hourly Paid Employees, for Selected Industries, Canada, Provinces and Territories.

(Continued - suite)

Tableau 12

Estimations trimestrielles et annuelles des heures hebdomadaires moyennes par taille d'entreprise selon l'emploi, pour les salariés rémunérés à l'heure, pour une sélection d'industries, Canada, provinces et territoires.

NAICS 2002	Industry	Size - Taille										
		All Sizes - Toutes les tailles	0-4	5-19	20-49	50-99	100-299	300-499	500 +	0-49	50-299	300 +
SCIAN 2002	Industrie											
ALBERTA												
51	Information & cultural industries - Industrie de l'information et industrie culturelle											
	2001											
	Quarter 1 - Trimestre 1	26.1	23.0	22.5	23.6	23.3	26.4	23.1	27.4	23.1	25.2	27.1
	Quarter 2 - Trimestre 2	26.1	21.9	22.7	23.1	22.6	25.5	21.9	27.7	22.7	24.2	27.5
	Quarter 3 - Trimestre 3	26.4	21.6	22.6	22.6	24.2	26.1	27.1	27.8	22.4	25.4	27.8
	Quarter 4 - Trimestre 4	26.9	22.6	23.2	23.9	24.0	26.0	27.0	28.3	23.4	25.5	28.3
	Annual - Annuel	26.4	22.3	22.8	23.3	23.5	26.0	24.6	27.8	22.9	25.1	27.7
	2002											
	Quarter 1 - Trimestre 1	27.3	22.8	23.2	24.7	23.8	26.0	25.3	28.8	23.7	25.2	28.7
	Quarter 2 - Trimestre 2	27.5	23.6	23.6	25.2	24.1	26.0	26.9	29.0	24.2	25.3	28.9
	Quarter 3 - Trimestre 3	27.1	23.8	24.1	25.0	24.1	25.9	27.2	28.4	24.4	25.1	28.3
	Quarter 4 - Trimestre 4	27.9	25.9	25.4	25.8	25.6	27.2	28.7	29.0	25.7	26.4	29.0
	Annual - Annuel	27.4	24.1	24.0	25.2	24.5	26.3	27.0	28.8	24.5	25.5	28.7
	2003											
	Quarter 1 - Trimestre 1	28.1	25.7	25.6	26.1	26.6	26.1	28.8	29.4	25.8	26.3	29.4
	Quarter 2 - Trimestre 2	28.2	27.1	26.4	26.3	27.2	26.0	29.7	29.1	26.5	26.5	29.1
	Quarter 3 - Trimestre 3	27.8	26.5	25.8	26.3	26.7	24.2	29.4	29.0	26.2	25.1	29.0
	Quarter 4 - Trimestre 4	28.8	25.5	25.5	26.4	26.6	26.0	27.9	30.2	25.9	26.2	30.1
	Annual - Annuel	28.2	26.2	25.8	26.3	26.8	25.5	29.0	29.4	26.1	26.0	29.4
	2004											
	Quarter 1 - Trimestre 1	30.5	27.2	28.4	27.1	33.6	32.2	27.6	26.7	32.3
	Quarter 2 - Trimestre 2	31.1	27.9	29.2	27.9	27.2	32.9	28.4	28.2	32.5
	Quarter 3 - Trimestre 3	30.9	25.7	28.2	27.7	27.6	32.8	27.5	28.2	32.4
	Quarter 4 - Trimestre 4	32.9	25.6	27.7	28.7	30.1	35.0	27.8	30.7	34.7
	Annual - Annuel	31.3	26.7	28.4	27.8	28.9	33.2	27.8	28.5	33.0
	2005											
	Quarter 1 - Trimestre 1	33.3	27.2	28.7	29.2	30.1	33.2	29.4	34.8	28.6	32.0	34.5
52	Finance & insurance - Finance et assurances											
	2001											
	Quarter 1 - Trimestre 1	30.1	32.1	31.4	31.3	31.2	30.6	30.5	29.6	31.7	30.9	29.6
	Quarter 2 - Trimestre 2	29.1	31.2	30.8	30.4	29.7	29.7	28.9	28.5	30.8	29.7	28.6
	Quarter 3 - Trimestre 3	28.0	29.4	29.1	29.2	29.4	28.1	28.1	27.6	29.2	28.8	27.6
	Quarter 4 - Trimestre 4	26.9	28.2	28.3	28.2	28.3	28.2	28.0	26.2	28.2	28.2	26.3
	Annual - Annuel	28.5	30.3	29.8	29.7	29.7	29.2	28.8	28.0	30.0	29.4	28.0
	2002											
	Quarter 1 - Trimestre 1	27.1	29.0	28.6	28.6	27.0	29.1	28.2	26.4	28.7	27.9	26.6
	Quarter 2 - Trimestre 2	27.2	28.3	28.3	28.2	27.3	28.1	28.3	26.8	28.3	27.8	26.9
	Quarter 3 - Trimestre 3	26.5	28.5	28.1	27.7	27.5	27.8	26.2	26.0	28.1	27.7	26.0
	Quarter 4 - Trimestre 4	25.4	27.0	27.4	26.8	26.3	25.9	25.0	24.8	27.1	26.1	24.8
	Annual - Annuel	26.6	28.2	28.1	27.8	27.0	27.5	26.9	26.0	28.0	27.3	26.1
	2003											
	Quarter 1 - Trimestre 1	25.7	27.4	27.0	27.5	25.9	26.1	25.7	25.2	27.3	26.0	25.2
	Quarter 2 - Trimestre 2	27.4	29.1	28.9	29.3	27.7	28.5	28.1	26.8	29.1	28.1	26.9
	Quarter 3 - Trimestre 3	28.1	29.6	29.4	29.6	28.3	29.0	28.1	27.6	29.5	28.7	27.6
	Quarter 4 - Trimestre 4	27.7	28.3	28.5	28.6	28.4	27.5	28.1	27.4	28.4	27.9	27.5
	Annual - Annuel	27.2	28.6	28.5	28.8	27.6	27.7	27.6	26.8	28.6	27.7	26.8
	2004											
	Quarter 1 - Trimestre 1	27.8	27.4	27.9	28.3	28.4	27.9	27.9	27.3	27.9
	Quarter 2 - Trimestre 2	27.3	24.6	25.5	25.8	26.1	28.2	25.3	25.6	28.0
	Quarter 3 - Trimestre 3	26.7	24.5	25.4	25.8	25.5	27.4	25.2	25.5	27.3
	Quarter 4 - Trimestre 4	25.4	23.7	25.1	25.7	26.1	25.5	24.8	25.3	25.6
	Annual - Annuel	26.8	25.0	25.9	26.4	26.4	27.2	25.7	25.9	27.2
	2005											
	Quarter 1 - Trimestre 1	24.3	23.3	24.8	25.1	24.4	24.5	24.0	24.3	24.4	24.4	24.3
53	Real estate & rental & leasing - Services immobiliers et services de location et de location à bail											
	2001											
	Quarter 1 - Trimestre 1	28.6	27.1	27.4	27.4	30.8	30.5	27.3	30.6	29.9
	Quarter 2 - Trimestre 2	28.6	28.1	27.8	28.1	29.1	29.7	28.0	29.4	29.1
	Quarter 3 - Trimestre 3	28.8	28.1	28.1	28.9	28.5	29.2	28.3	28.9	29.8
	Quarter 4 - Trimestre 4	28.6	27.3	30.1	28.2	27.6	28.4	28.7	28.1	28.9
	Annual - Annuel	28.7	27.7	28.3	28.2	29.0	29.4	28.1	29.2	29.4
	2002											
	Quarter 1 - Trimestre 1	29.9	29.2	29.0	29.1	30.5	30.4	29.1	30.4	31.2
	Quarter 2 - Trimestre 2	29.9	29.0	29.0	28.9	30.4	31.6	28.9	31.1	30.7
	Quarter 3 - Trimestre 3	29.5	29.1	28.7	29.0	29.3	29.8	28.9	29.6	30.9
	Quarter 4 - Trimestre 4	29.1	29.3	28.4	28.5	28.6	29.0	28.7	28.8	30.1
	Annual - Annuel	29.6	29.1	28.7	28.9	29.6	30.1	28.9	29.9	30.7
	2003											
	Quarter 1 - Trimestre 1	28.8	27.8	27.6	27.7	28.3	29.8	27.7	29.1	30.6

Table 12

Quarterly and Annual Estimates of Average Weekly Hours by Enterprise Size of Employment, for Hourly Paid Employees, for Selected Industries, Canada, Provinces and Territories.

(Continued - suite)

Tableau 12

Estimations trimestrielles et annuelles des heures hebdomadaires moyennes par taille d'entreprise selon l'emploi, pour les salariés rémunérés à l'heure, pour une sélection d'industries, Canada, provinces et territoires.

NAICS 2002	Industry	Size - Taille										
		All Sizes - Toutes les tailles	0-4	5-19	20-49	50-99	100-299	300-499	500 +	0-49	50-299	300 +
SCIAN 2002	Industrie											
ALBERTA												
53	Real estate & rental & leasing - Services immobiliers et services de location et de location à bail											
	2003											
	Quarter 2 - Trimestre 2	28.3	26.8	27.3	27.6	27.8	29.7	27.2	28.8	29.9
	Quarter 3 - Trimestre 3	29.7	27.3	28.4	28.8	29.6	32.0	28.1	30.9	31.5
	Quarter 4 - Trimestre 4	29.3	27.7	28.4	29.5	29.7	30.2	28.5	29.9	30.1
	Annual - Annuel	29.0	27.4	27.9	28.4	28.8	30.4	27.9	29.7	30.5
	2004											
	Quarter 1 - Trimestre 1	29.5	28.8	28.5	28.8	29.8	30.7	32.4	30.0	28.7	30.3	30.2
	Quarter 2 - Trimestre 2	29.0	29.3	28.2	28.8	29.8	29.9	28.9	28.7	28.7	29.9	28.7
	Quarter 3 - Trimestre 3	31.5	31.0	30.6	31.3	32.0	32.7	31.5	31.7	30.9	32.5	31.7
	Quarter 4 - Trimestre 4	31.0	30.9	30.2	30.9	32.2	31.7	34.0	30.5	30.7	31.9	30.8
	Annual - Annuel	30.3	30.0	29.4	30.0	31.0	31.4	31.5	30.3	29.8	31.2	30.4
	2005											
	Quarter 1 - Trimestre 1	29.5	28.8	28.4	29.9	31.6	30.8	28.8	29.0	29.0	31.1	28.9
54	Professional, scientific & technical services - Services professionnels, scientifiques et techniques											
	2001											
	Quarter 1 - Trimestre 1	32.7	31.9	31.5	33.0	33.3	33.8	33.3	33.5	32.0	33.6	33.5
	Quarter 2 - Trimestre 2	32.2	31.5	30.9	32.5	32.7	33.7	32.1	33.4	31.5	33.3	33.2
	Quarter 3 - Trimestre 3	33.4	32.1	31.6	33.8	33.9	35.4	33.7	35.0	32.3	34.8	34.8
	Quarter 4 - Trimestre 4	33.6	32.3	31.6	34.2	34.4	35.9	34.5	35.3	32.4	35.3	35.1
	Annual - Annuel	33.0	32.0	31.4	33.4	33.5	34.6	33.5	34.3	32.1	34.2	34.1
	2002											
	Quarter 1 - Trimestre 1	33.1	32.0	31.5	33.7	33.8	34.9	34.3	34.6	32.1	34.4	34.6
	Quarter 2 - Trimestre 2	32.1	31.4	30.7	32.2	33.0	33.5	32.6	33.5	31.3	33.3	33.3
	Quarter 3 - Trimestre 3	33.3	32.1	31.6	33.6	33.7	34.7	33.9	35.5	32.2	34.3	35.1
	Quarter 4 - Trimestre 4	32.5	31.9	31.1	32.9	32.9	33.6	31.9	34.2	31.8	33.3	33.6
	Annual - Annuel	32.7	31.8	31.2	33.1	33.4	34.2	33.1	34.4	31.9	33.8	34.1
	2003											
	Quarter 1 - Trimestre 1	30.7	30.0	29.4	30.8	31.1	32.1	32.1	32.1	29.9	31.7	32.1
	Quarter 2 - Trimestre 2	31.3	31.1	30.5	31.4	32.1	32.6	31.8	31.5	30.9	32.4	31.6
	Quarter 3 - Trimestre 3	32.5	31.6	31.3	32.4	33.0	34.0	33.1	33.9	31.7	33.5	33.7
	Quarter 4 - Trimestre 4	32.3	31.4	31.3	32.4	32.8	33.6	31.9	33.7	31.6	33.2	33.3
	Annual - Annuel	31.8	31.0	30.6	31.8	32.3	33.2	32.3	32.9	31.0	32.8	32.7
	2004											
	Quarter 1 - Trimestre 1	33.9	32.4	32.5	34.0	34.6	35.6	35.3	35.1	32.8	35.2	35.2
	Quarter 2 - Trimestre 2	32.0	30.8	30.8	32.2	33.0	33.6	32.5	33.4	31.1	33.3	33.1
	Quarter 3 - Trimestre 3	32.2	30.7	31.1	32.2	32.8	33.6	32.5	33.8	31.2	33.2	33.5
	Quarter 4 - Trimestre 4	33.7	32.0	32.4	34.5	34.9	35.5	33.3	35.0	32.6	35.2	34.6
	Annual - Annuel	33.0	31.5	31.7	33.3	33.8	34.7	33.4	34.4	32.0	34.3	34.1
	2005											
	Quarter 1 - Trimestre 1	32.1	29.8	30.5	33.1	33.1	34.9	31.4	33.7	30.7	34.2	33.2
55	Management of companies & enterprises - Gestion de sociétés et d'entreprises											
	2001											
	Quarter 1 - Trimestre 1	36.0	36.7	35.9	35.8	36.2
	Quarter 2 - Trimestre 2	36.0	37.9	35.4	35.3	36.4
	Quarter 3 - Trimestre 3	36.2	37.9	35.3	36.4	36.6
	Quarter 4 - Trimestre 4	36.5	40.0	35.2	37.5	37.6
	Annual - Annuel	36.2	38.1	35.4	36.3	36.7
	2002											
	Quarter 1 - Trimestre 1	36.9	39.3	35.3	36.8	..	37.4	37.3
	Quarter 2 - Trimestre 2	36.4	43.3	34.0	35.6	..	34.2	38.1
	Quarter 3 - Trimestre 3	36.1	44.0	33.5	33.0	..	34.1	37.6
	Quarter 4 - Trimestre 4	36.0	40.6	34.6	33.6	..	35.1	36.8
	Annual - Annuel	36.3	41.8	34.3	34.7	..	35.2	37.4
	2003											
	Quarter 1 - Trimestre 1	35.7	36.1	35.5	35.3	36.0	35.8	35.7	35.9	35.7
	Quarter 2 - Trimestre 2	35.9	38.0	35.0	34.4	36.8	35.7	36.1	36.0	35.5
	Quarter 3 - Trimestre 3	38.0	39.8	37.3	37.0	38.0	38.1	38.2	38.1	37.7
	Quarter 4 - Trimestre 4	35.8	37.4	35.2	35.0	36.1	35.3	36.1	35.7	35.6
	Annual - Annuel	36.3	37.8	35.8	35.3	36.7	36.2	36.5	36.4	36.1
	2004											
	Quarter 1 - Trimestre 1	34.2	35.1	33.6	33.3	34.1
	Quarter 2 - Trimestre 2	30.7	31.5	30.2	30.0	30.7
	Quarter 3 - Trimestre 3	28.7	29.2	28.3	27.9	28.5
	Quarter 4 - Trimestre 4	30.1	32.8	30.3	27.8	30.5
	Annual - Annuel	30.7	32.1	30.4	29.4	30.8
	2005											
	Quarter 1 - Trimestre 1	28.6	29.9	28.6	26.4	28.5	28.0	28.9

Table 12

Quarterly and Annual Estimates of Average Weekly Hours by Enterprise Size of Employment, for Hourly Paid Employees, for Selected Industries, Canada, Provinces and Territories.

(Continued - suite)

Tableau 12

Estimations trimestrielles et annuelles des heures hebdomadaires moyennes par taille d'entreprise selon l'emploi, pour les salariés rémunérés à l'heure, pour une sélection d'industries, Canada, provinces et territoires.

NAICS 2002	Industry	Size - Taille										
		All Sizes - Toutes les tailles	0-4	5-19	20-49	50-99	100-299	300-499	500 +	0-49	50-299	300 +
SCIAN 2002	Industrie											
ALBERTA												
56	Admin. & support, waste managemt. & remediation services - Services admin., soutien, gestion des déchets, assainissem.											
	2001											
	Quarter 1 - Trimestre 1	29.8	29.1	28.9	29.5	29.9	31.3	28.7	30.1	29.1	30.6	29.9
	Quarter 2 - Trimestre 2	29.8	29.3	29.3	30.1	29.8	30.9	30.5	29.6	29.5	30.4	29.7
	Quarter 3 - Trimestre 3	29.8	28.4	28.9	29.5	30.3	30.5	31.3	30.1	29.0	30.4	30.2
	Quarter 4 - Trimestre 4	29.8	29.3	29.1	29.7	29.7	30.2	30.9	30.1	29.3	30.0	30.2
	Annual - Annuel	29.8	29.0	29.1	29.7	29.9	30.7	30.3	30.0	29.2	30.4	30.0
	2002											
	Quarter 1 - Trimestre 1	30.1	29.4	29.2	29.8	29.9	30.3	31.1	30.5	29.4	30.1	30.6
	Quarter 2 - Trimestre 2	30.0	29.0	29.1	29.0	29.2	29.9	32.4	30.9	29.1	29.6	31.1
	Quarter 3 - Trimestre 3	30.5	29.7	29.4	29.7	29.3	30.6	32.9	31.4	29.6	30.0	31.6
	Quarter 4 - Trimestre 4	30.6	30.8	29.9	29.8	29.2	30.7	31.4	31.3	30.1	30.1	31.3
	Annual - Annuel	30.3	29.7	29.4	29.6	29.4	30.4	32.0	31.0	29.5	29.9	31.2
	2003											
	Quarter 1 - Trimestre 1	30.6	30.1	29.9	29.7	29.5	30.8	30.9	31.2	29.9	30.4	31.2
	Quarter 2 - Trimestre 2	32.1	32.7	31.9	32.1	30.4	32.0	32.2	32.4	32.2	31.5	32.4
	Quarter 3 - Trimestre 3	32.3	32.5	31.8	32.0	31.7	31.6	32.6	32.9	32.0	31.7	32.9
	Quarter 4 - Trimestre 4	31.4	31.6	30.8	31.3	30.0	30.9	30.9	32.1	31.2	30.6	31.9
	Annual - Annuel	31.6	31.8	31.2	31.3	30.5	31.4	31.7	32.2	31.4	31.1	32.1
	2004											
	Quarter 1 - Trimestre 1	30.9	30.6	29.8	30.8	29.9	30.6	30.1	31.8	30.3	30.4	31.6
	Quarter 2 - Trimestre 2	30.2	30.2	29.6	30.2	30.5	30.1	29.5	30.5	30.0	30.2	30.4
	Quarter 3 - Trimestre 3	29.9	30.2	29.7	30.2	30.5	29.5	29.8	29.8	30.0	29.9	29.8
	Quarter 4 - Trimestre 4	29.8	31.0	30.5	30.5	30.1	29.3	29.2	30.6	29.6	29.6	29.2
	Annual - Annuel	30.2	30.5	29.9	30.4	30.3	29.9	29.7	30.3	30.2	30.0	30.3
	2005											
	Quarter 1 - Trimestre 1	29.5	29.9	29.5	29.9	29.8	29.6	30.0	29.2	29.7	29.7	29.3
62	Health care & social assistance - Soins de santé et assistance sociale											
	2001											
	Quarter 1 - Trimestre 1	28.5	30.9	28.0	27.9	28.4	28.2	27.3	28.5	28.8	28.3	28.4
	Quarter 2 - Trimestre 2	28.6	31.7	28.7	27.9	28.3	27.2	27.2	28.5	29.3	27.6	28.4
	Quarter 3 - Trimestre 3	28.7	31.5	28.7	28.0	28.5	27.9	27.4	28.7	29.3	28.1	28.6
	Quarter 4 - Trimestre 4	28.7	31.6	28.6	27.9	28.7	27.6	27.2	28.6	29.3	28.1	28.5
	Annual - Annuel	28.6	31.4	28.5	27.9	28.5	27.7	27.3	28.6	29.2	28.0	28.5
	2002											
	Quarter 1 - Trimestre 1	28.7	31.9	28.9	28.3	28.4	28.3	26.6	28.4	29.5	28.4	28.3
	Quarter 2 - Trimestre 2	28.7	32.4	28.4	27.5	28.3	28.0	27.0	28.7	29.2	28.1	28.6
	Quarter 3 - Trimestre 3	28.6	31.8	28.0	27.4	28.3	27.9	27.9	28.7	28.8	28.0	28.7
	Quarter 4 - Trimestre 4	28.2	30.0	27.1	27.0	27.5	27.5	27.9	28.7	27.8	27.5	28.6
	Annual - Annuel	28.6	31.5	28.1	27.5	28.1	27.9	27.5	28.6	28.8	28.0	28.6
	2003											
	Quarter 1 - Trimestre 1	27.8	29.0	26.7	26.5	27.0	27.7	27.3	28.2	27.3	27.4	28.2
	Quarter 2 - Trimestre 2	28.0	28.1	27.1	27.3	27.8	28.6	28.3	28.2	27.4	28.3	28.2
	Quarter 3 - Trimestre 3	27.8	28.8	27.7	27.6	27.8	28.5	28.2	27.5	28.0	28.2	27.6
	Quarter 4 - Trimestre 4	27.4	29.3	27.9	27.3	27.5	27.9	27.2	26.9	28.1	27.7	27.0
	Annual - Annuel	27.7	28.8	27.4	27.2	27.5	28.2	27.7	27.7	27.7	27.9	27.7
	2004											
	Quarter 1 - Trimestre 1	28.2	29.3	29.0	28.2	28.2	28.2	27.8	27.8	28.9	28.2	27.8
	Quarter 2 - Trimestre 2	27.6	28.9	27.5	26.7	27.1	27.6	27.3	27.6	27.7	27.4	27.5
	Quarter 3 - Trimestre 3	27.7	29.9	28.3	27.3	27.5	27.9	27.5	27.4	28.4	27.7	27.4
	Quarter 4 - Trimestre 4	28.0	29.7	28.8	28.3	28.4	28.3	27.5	27.4	28.9	28.4	27.4
	Annual - Annuel	27.9	29.4	28.4	27.6	27.8	28.0	27.5	27.5	28.5	27.9	27.5
	2005											
	Quarter 1 - Trimestre 1	27.6	28.5	27.6	27.5	28.0	28.1	28.0	27.3	27.8	28.1	27.4
71	Arts, entertainment & recreation - Arts, spectacles et loisirs											
	2001											
	Quarter 1 - Trimestre 1	21.2	21.7	22.6	18.7	19.9	20.6	20.8	20.3	22.0
	Quarter 2 - Trimestre 2	21.4	21.8	21.1	20.9	21.4	21.6	21.1	21.6	21.6
	Quarter 3 - Trimestre 3	21.5	22.7	20.6	20.3	21.4	22.0	20.8	21.8	21.9
	Quarter 4 - Trimestre 4	21.5	22.4	20.4	20.4	21.8	21.5	20.7	21.6	22.1
	Annual - Annuel	21.4	22.2	21.1	20.1	21.2	21.5	20.8	21.4	21.9
	2002											
	Quarter 1 - Trimestre 1	21.8	23.2	21.7	21.3	21.5	21.6	22.8	21.6	21.7	21.5	22.0
	Quarter 2 - Trimestre 2	22.4	22.6	22.0	21.5	22.2	22.6	23.1	22.9	21.9	22.4	23.0
	Quarter 3 - Trimestre 3	22.9	23.4	23.1	22.2	23.0	23.8	21.9	22.5	22.8	23.5	22.4
	Quarter 4 - Trimestre 4	23.1	23.6	22.9	22.1	22.2	22.9	23.2	23.9	22.7	22.6	23.8
	Annual - Annuel	22.6	23.2	22.4	21.8	22.4	22.9	22.8	22.8	22.3	22.6	22.8
	2003											
	Quarter 1 - Trimestre 1	23.4	23.8	23.9	22.7	22.5	23.3	24.0	23.5	23.4	23.0	23.7

Table 12

Quarterly and Annual Estimates of Average Weekly Hours by Enterprise Size of Employment, for Hourly Paid Employees, for Selected Industries, Canada, Provinces and Territories.

(Continued - suite)

Tableau 12

Estimations trimestrielles et annuelles des heures hebdomadaires moyennes par taille d'entreprise selon l'emploi, pour les salariés rémunérés à l'heure, pour une sélection d'industries, Canada, provinces et territoires.

NAICS 2002	Industry	Size - Taille										
		All Sizes - Toutes les tailles	0-4	5-19	20-49	50-99	100-299	300-499	500 +	0-49	50-299	300 +
SCIAN 2002	Industrie											
ALBERTA												
71	Arts, entertainment & recreation - Arts, spectacles et loisirs											
	2003											
	Quarter 2 - Trimestre 2	25.1	25.1	24.6	24.4	25.5	25.3	25.6	25.2	24.5	25.4	25.3
	Quarter 3 - Trimestre 3	24.9	24.8	24.5	23.7	25.3	25.7	24.7	24.9	24.2	25.5	24.9
	Quarter 4 - Trimestre 4	20.7	21.5	20.2	19.8	20.6	21.1	21.4	20.6	20.2	20.9	20.8
	Annual - Annuel	23.6	23.7	23.3	22.7	23.8	24.1	23.9	23.5	23.1	24.0	23.6
	2004											
	Quarter 1 - Trimestre 1	20.5	21.7	20.6	19.7	19.6	20.8	21.8	20.2	20.4	20.4	20.7
	Quarter 2 - Trimestre 2	20.6	21.4	20.2	19.6	20.3	21.7	22.9	20.1	20.1	21.1	20.6
	Quarter 3 - Trimestre 3	22.9	23.6	22.2	22.4	22.5	23.8	23.9	22.9	22.5	23.2	23.1
	Quarter 4 - Trimestre 4	21.8	23.3	20.9	21.0	21.5	23.2	22.1	21.5	21.3	22.6	21.7
	Annual - Annuel	21.5	22.5	21.0	20.6	21.2	22.5	22.4	21.1	21.1	22.0	21.4
	2005											
	Quarter 1 - Trimestre 1	22.1	24.9	22.0	22.1	22.6	23.7	22.3	20.9	22.4	23.3	21.2
72	Accommodation & food services - Hébergement et services de restauration											
	2001											
	Quarter 1 - Trimestre 1	26.9	28.0	26.0	26.5	26.1	27.1	27.1	28.9	26.4	26.5	28.6
	Quarter 2 - Trimestre 2	27.3	28.7	26.8	26.8	26.3	28.0	27.4	28.6	27.0	27.0	28.4
	Quarter 3 - Trimestre 3	27.2	27.9	26.4	26.6	26.9	27.8	29.1	28.4	26.6	27.3	28.6
	Quarter 4 - Trimestre 4	27.4	28.5	26.7	27.0	27.1	28.0	28.7	28.3	27.0	27.5	28.3
	Annual - Annuel	27.2	28.3	26.5	26.7	26.6	27.7	28.1	28.6	26.7	27.1	28.5
	2002											
	Quarter 1 - Trimestre 1	27.2	28.1	26.7	26.6	26.8	27.5	26.6	28.8	26.8	27.1	28.5
	Quarter 2 - Trimestre 2	27.5	29.1	27.1	26.3	26.2	27.5	28.9	30.6	26.9	26.7	30.5
	Quarter 3 - Trimestre 3	27.1	28.2	26.5	26.1	26.0	27.0	29.1	30.1	26.5	26.4	30.0
	Quarter 4 - Trimestre 4	26.7	27.8	26.2	25.8	25.4	26.6	27.8	29.6	26.1	25.9	29.4
	Annual - Annuel	27.1	28.3	26.6	26.2	26.1	27.1	28.0	29.8	26.6	26.5	29.6
	2003											
	Quarter 1 - Trimestre 1	26.4	27.9	25.8	25.0	24.7	26.2	27.6	30.6	25.6	25.3	30.2
	Quarter 2 - Trimestre 2	26.4	28.6	26.2	25.3	24.6	26.3	28.4	30.1	26.0	25.2	29.9
	Quarter 3 - Trimestre 3	27.9	30.0	27.6	26.6	26.3	27.6	30.4	31.5	27.3	26.8	31.4
	Quarter 4 - Trimestre 4	27.6	30.0	27.4	26.8	26.2	27.6	29.1	29.9	27.4	26.7	29.8
	Annual - Annuel	27.1	29.1	26.8	25.9	25.5	26.9	28.7	30.5	26.6	26.0	30.3
	2004											
	Quarter 1 - Trimestre 1	26.8	29.0	26.3	25.8	25.4	27.1	29.1	29.4	26.3	25.9	29.4
	Quarter 2 - Trimestre 2	26.9	28.1	26.1	26.3	25.9	27.1	28.3	28.8	26.4	26.3	28.7
	Quarter 3 - Trimestre 3	28.0	29.5	27.0	27.4	26.8	28.0	28.4	30.5	27.4	27.3	30.3
	Quarter 4 - Trimestre 4	27.3	29.2	26.4	26.5	25.5	27.3	29.5	29.8	26.7	26.2	29.8
	Annual - Annuel	27.2	29.0	26.5	26.5	25.9	27.4	28.7	29.7	26.7	26.4	29.6
	2005											
	Quarter 1 - Trimestre 1	27.2	28.3	26.1	26.2	25.8	27.2	32.8	29.7	26.4	26.4	30.0
81	Other services (except public administration) - Autres services, sauf les administration publiques											
	2001											
	Quarter 1 - Trimestre 1	30.7	32.0	31.9	30.0	31.2	28.2	31.6	29.6	28.1
	Quarter 2 - Trimestre 2	30.6	31.7	31.5	30.1	31.3	28.0	31.3	29.4	28.2
	Quarter 3 - Trimestre 3	30.3	31.2	31.3	30.2	30.2	27.9	31.1	28.8	28.1
	Quarter 4 - Trimestre 4	30.5	31.5	31.6	29.8	30.8	28.3	31.2	29.4	28.2
	Annual - Annuel	30.5	31.6	31.6	30.0	30.9	28.1	31.3	29.3	28.2
	2002											
	Quarter 1 - Trimestre 1	30.9	32.2	32.2	30.3	30.5	28.3	26.5	28.8	31.8	29.2	28.3
	Quarter 2 - Trimestre 2	30.8	32.0	32.2	30.1	29.5	27.6	28.3	29.7	31.7	28.5	29.4
	Quarter 3 - Trimestre 3	30.7	32.1	32.1	30.0	29.5	27.3	27.2	30.0	31.7	28.3	29.4
	Quarter 4 - Trimestre 4	30.8	32.6	32.3	30.2	29.5	28.5	25.6	28.2	32.0	28.9	27.5
	Annual - Annuel	30.8	32.2	32.2	30.2	29.7	27.9	26.9	29.1	31.8	28.7	28.6
	2003											
	Quarter 1 - Trimestre 1	30.9	32.5	32.0	30.1	30.5	30.0	26.6	27.8	31.7	30.2	27.5
	Quarter 2 - Trimestre 2	32.4	33.9	33.1	31.7	32.1	30.5	31.2	30.2	33.0	31.2	30.5
	Quarter 3 - Trimestre 3	32.1	33.1	33.2	32.0	31.4	31.0	28.0	30.4	32.9	31.2	29.6
	Quarter 4 - Trimestre 4	32.0	33.1	33.0	31.7	29.7	30.8	32.3	29.9	32.8	30.3	30.4
	Annual - Annuel	31.8	33.1	32.8	31.4	30.9	30.6	29.5	29.5	32.6	30.7	29.5
	2004											
	Quarter 1 - Trimestre 1	32.7	34.9	34.0	33.0	30.0	30.9	30.1	29.8	34.0	30.5	29.8
	Quarter 2 - Trimestre 2	32.5	34.3	33.3	32.9	32.0	32.3	27.9	29.6	33.5	32.2	29.0
	Quarter 3 - Trimestre 3	34.5	35.6	35.0	35.5	33.2	35.7	29.4	31.5	35.3	34.6	31.0
	Quarter 4 - Trimestre 4	34.1	34.9	34.6	34.9	31.8	34.3	34.9	31.7	34.7	33.2	32.5
	Annual - Annuel	33.5	34.9	34.2	34.1	31.7	33.3	30.4	30.6	34.4	32.6	30.6
	2005											
	Quarter 1 - Trimestre 1	32.7	34.4	33.7	33.5	30.2	32.1	28.7	29.4	33.9	31.3	29.3

Table 12

Quarterly and Annual Estimates of Average Weekly Hours by Enterprise Size of Employment, for Hourly Paid Employees, for Selected Industries, Canada, Provinces and Territories.

(Continued - suite)

Tableau 12

Estimations trimestrielles et annuelles des heures hebdomadaires moyennes par taille d'entreprise selon l'emploi, pour les salariés rémunérés à l'heure, pour une sélection d'industries, Canada, provinces et territoires.

NAICS 2002	Industry	Size - Taille										
		All Sizes - Toutes les tailles	0-4	5-19	20-49	50-99	100-299	300-499	500 +	0-49	50-299	300 +
SCIAN 2002	Industrie											
ALBERTA												
11-91N Industrial aggregate (excluding unclassified) - Ensemble des industries sauf les entreprises non classifiées												
	2001											
	Quarter 1 - Trimestre 1	31.5	32.1	30.5	31.1	31.9	32.8	32.4	31.4	31.1	32.4	31.5
	Quarter 2 - Trimestre 2	31.7	32.2	30.8	31.3	31.8	32.6	32.8	31.6	31.3	32.2	31.7
	Quarter 3 - Trimestre 3	32.0	32.4	30.9	31.6	32.2	33.0	33.5	32.0	31.5	32.6	32.2
	Quarter 4 - Trimestre 4	32.0	32.8	31.1	31.7	32.5	33.1	33.1	31.8	31.7	32.8	32.0
	Annual - Annuel	31.8	32.4	30.9	31.5	32.1	32.8	33.0	31.7	31.4	32.5	31.9
	2002											
	Quarter 1 - Trimestre 1	31.9	32.6	31.0	31.4	32.1	33.1	32.2	32.0	31.5	32.7	32.0
	Quarter 2 - Trimestre 2	32.0	32.6	31.0	31.1	31.5	32.8	33.2	32.4	31.4	32.2	32.5
	Quarter 3 - Trimestre 3	32.1	32.6	31.2	31.4	31.4	33.0	33.7	32.5	31.5	32.2	32.6
	Quarter 4 - Trimestre 4	32.2	33.0	31.5	31.5	31.6	32.9	33.6	32.5	31.8	32.3	32.6
	Annual - Annuel	32.1	32.7	31.2	31.4	31.6	33.0	33.2	32.3	31.6	32.3	32.4
	2003											
	Quarter 1 - Trimestre 1	31.9	32.0	30.8	30.9	31.2	32.8	33.0	32.6	31.1	32.1	32.6
	Quarter 2 - Trimestre 2	32.4	32.2	31.3	31.2	31.3	32.9	34.0	33.2	31.5	32.2	33.3
	Quarter 3 - Trimestre 3	32.9	32.9	32.0	32.0	32.2	33.5	34.5	33.5	32.2	32.9	33.6
	Quarter 4 - Trimestre 4	32.3	32.5	31.5	31.6	31.6	33.0	33.6	32.7	31.7	32.4	32.8
	Annual - Annuel	32.4	32.4	31.4	31.4	31.6	33.1	33.8	33.0	31.6	32.4	33.1
	2004											
	Quarter 1 - Trimestre 1	32.1	32.4	31.2	31.3	31.3	33.2	32.8	32.5	31.5	32.3	32.5
	Quarter 2 - Trimestre 2	31.3	31.6	30.4	30.9	31.3	32.3	32.3	31.4	30.8	31.9	31.4
	Quarter 3 - Trimestre 3	32.2	32.7	31.3	32.0	32.2	33.5	33.4	32.1	31.8	32.9	32.2
	Quarter 4 - Trimestre 4	32.1	33.0	31.4	32.2	32.5	33.7	33.0	31.6	32.0	33.1	31.7
	Annual - Annuel	31.9	32.4	31.1	31.6	31.8	33.2	32.9	31.9	31.5	32.6	32.0
	2005											
	Quarter 1 - Trimestre 1	32.0	32.2	31.0	31.9	32.3	33.6	32.9	31.8	31.6	33.0	31.9
BRITISH COLUMBIA - COLOMBIE-BRITANNIQUE												
11 Forestry, logging & support - Foresterie, exploitation et soutien												
	2001											
	Quarter 1 - Trimestre 1	39.5	38.6	39.8	39.6	39.2	37.8	39.4	38.4	40.6
	Quarter 2 - Trimestre 2	39.0	38.7	38.7	39.2	39.5	38.6	38.8	38.9	39.4
	Quarter 3 - Trimestre 3	39.4	37.2	37.3	37.1	36.4	36.4	37.2	36.4	42.8
	Quarter 4 - Trimestre 4	39.6	38.2	38.3	38.6	39.0	38.5	38.3	38.7	42.5
	Annual - Annuel	39.4	38.2	38.5	38.5	38.5	37.8	38.5	38.1	41.6
	2002											
	Quarter 1 - Trimestre 1	40.1	39.7	40.6	40.8	40.6	39.3	40.4	39.8	39.6
	Quarter 2 - Trimestre 2	39.8	39.0	39.6	39.8	40.7	39.8	39.5	40.2	40.4
	Quarter 3 - Trimestre 3	39.9	39.5	40.0	40.2	39.8	39.8	39.9	39.8	39.6
	Quarter 4 - Trimestre 4	39.9	38.9	40.3	41.1	40.3	39.3	40.0	39.8	39.6
	Annual - Annuel	39.9	39.3	40.2	40.4	40.3	39.6	40.0	39.9	39.8
	2003											
	Quarter 1 - Trimestre 1	39.9	38.8	40.5	40.3	39.4	39.1	39.8	39.2	40.1
	Quarter 2 - Trimestre 2	36.8	36.4	36.8	36.7	36.8	35.9	36.7	36.3	37.4
	Quarter 3 - Trimestre 3	37.8	37.3	37.6	38.1	38.6	39.0	37.6	38.8	37.5
	Quarter 4 - Trimestre 4	39.6	38.6	40.4	39.9	40.6	39.5	39.7	39.9	39.2
	Annual - Annuel	38.5	37.9	39.0	38.7	38.6	38.3	38.6	38.4	38.4
	2004											
	Quarter 1 - Trimestre 1	40.1	39.1	41.0	39.9	40.1
	Quarter 2 - Trimestre 2	38.3	37.1	38.8	38.4	38.1
	Quarter 3 - Trimestre 3	35.2	34.5	35.2	35.4	35.0
	Quarter 4 - Trimestre 4	36.8	36.3	37.1	37.3	36.8
	Annual - Annuel	37.5	36.7	37.9	37.5	37.4
	2005											
	Quarter 1 - Trimestre 1	36.7	36.1	37.1	36.9	36.7	36.9	36.5
21 Mining & oil & gas extraction - Extraction minière et extraction de pétrole et de gaz												
	2001											
	Quarter 1 - Trimestre 1	41.4	40.8	40.8	42.4
	Quarter 2 - Trimestre 2	41.2	41.4	41.5	40.8
	Quarter 3 - Trimestre 3	41.5	41.5	41.5	41.2
	Quarter 4 - Trimestre 4	42.6	41.4	42.2	46.1
	Annual - Annuel	41.8	41.3	41.6	42.5
	2002											
	Quarter 1 - Trimestre 1	42.5	41.8	42.0	44.8	42.2
	Quarter 2 - Trimestre 2	42.4	41.3	41.6	44.0	42.3
	Quarter 3 - Trimestre 3	42.4	40.6	41.0	44.7	42.3
	Quarter 4 - Trimestre 4	42.4	41.1	41.6	43.8	42.4

Table 12

Quarterly and Annual Estimates of Average Weekly Hours by Enterprise Size of Employment, for Hourly Paid Employees, for Selected Industries, Canada, Provinces and Territories.

(Continued - suite)

Tableau 12

Estimations trimestrielles et annuelles des heures hebdomadaires moyennes par taille d'entreprise selon l'emploi, pour les salariés rémunérés à l'heure, pour une sélection d'industries, Canada, provinces et territoires.

NAICS 2002	Industry	Size - Taille										
		All Sizes - Toutes les tailles	0-4	5-19	20-49	50-99	100-299	300-499	500 +	0-49	50-299	300 +
BRITISH COLUMBIA - COLOMBIE-BRITANNIQUE												
21	Mining & oil & gas extraction - Extraction minière et extraction de pétrole et de gaz											
	2002											
	Annual - Annuel	42.4	41.2	41.5	44.3	42.3
	2003											
	Quarter 1 - Trimestre 1	42.7	43.3	43.0	42.3	42.9	42.5	42.6
	Quarter 2 - Trimestre 2	43.0	41.6	42.1	44.5	42.6	42.8	43.2
	Quarter 3 - Trimestre 3	43.3	42.2	42.8	42.7	42.6	43.2	43.6
	Quarter 4 - Trimestre 4	43.8	41.4	43.1	42.2	42.4	43.3	44.6
	Annual - Annuel	43.2	42.1	42.8	42.9	42.6	43.0	43.5
	2004											
	Quarter 1 - Trimestre 1	44.4
	Quarter 2 - Trimestre 2	36.1
	Quarter 3 - Trimestre 3	35.3
	Quarter 4 - Trimestre 4	37.0
	Annual - Annuel	38.4
	2005											
	Quarter 1 - Trimestre 1	41.3	40.6	41.4
22	Utilities - Services publics											
	2001											
	Quarter 1 - Trimestre 1	36.3	32.9	33.0	31.3
	Quarter 2 - Trimestre 2	36.6	31.6	30.6	30.8
	Quarter 3 - Trimestre 3	36.4	32.5	30.8	30.6
	Quarter 4 - Trimestre 4	36.5	31.0	31.6	31.2
	Annual - Annuel	36.4	32.0	31.4	31.0
	2002											
	Quarter 1 - Trimestre 1	36.8	32.6	33.9	32.7	37.1
	Quarter 2 - Trimestre 2	37.2	32.2	32.7	32.7	37.8
	Quarter 3 - Trimestre 3	37.7	33.3	33.3	32.4	38.4
	Quarter 4 - Trimestre 4	37.9	35.0	34.5	33.1	38.6
	Annual - Annuel	37.4	33.3	33.6	32.7	37.9
	2003											
	Quarter 1 - Trimestre 1	39.2	37.8	38.1	38.3	38.1	38.1	39.3
	Quarter 2 - Trimestre 2	37.1	35.9	36.4	36.8	36.5	36.9	37.2
	Quarter 3 - Trimestre 3	35.8	33.2	32.0	35.0	33.0	33.1	36.2
	Quarter 4 - Trimestre 4	40.5	36.5	40.1	38.3	39.2	39.0	40.7
	Annual - Annuel	38.0	35.8	36.2	37.0	36.5	36.6	38.2
	2004											
	Quarter 1 - Trimestre 1	34.1
	Quarter 2 - Trimestre 2	37.5
	Quarter 3 - Trimestre 3	38.8
	Quarter 4 - Trimestre 4	38.3
	Annual - Annuel	37.2
	2005											
	Quarter 1 - Trimestre 1	39.0	39.5
23	Construction - Construction											
	2001											
	Quarter 1 - Trimestre 1	37.9	34.9	36.8	38.1	40.8	42.6	36.4	41.6	41.5
	Quarter 2 - Trimestre 2	38.1	35.5	37.2	38.5	40.5	40.9	37.0	40.7	41.6
	Quarter 3 - Trimestre 3	39.6	37.1	38.8	40.5	41.8	42.3	38.7	42.0	41.6
	Quarter 4 - Trimestre 4	38.3	37.0	37.7	38.8	39.7	40.5	37.7	40.0	40.0
	Annual - Annuel	38.5	36.2	37.7	39.1	40.7	41.6	37.5	41.1	41.2
	2002											
	Quarter 1 - Trimestre 1	36.9	34.5	36.2	37.1	38.9	39.2	41.3	39.2	35.8	39.1	39.9
	Quarter 2 - Trimestre 2	36.6	34.4	36.0	36.9	38.5	38.6	41.6	40.9	35.7	38.5	41.1
	Quarter 3 - Trimestre 3	37.2	35.1	36.5	37.3	38.5	39.7	40.5	42.6	36.3	39.1	42.3
	Quarter 4 - Trimestre 4	38.4	37.0	37.6	38.4	39.6	39.4	42.1	43.0	37.6	39.5	42.9
	Annual - Annuel	37.3	35.3	36.6	37.4	38.9	39.3	41.4	41.6	36.4	39.1	41.5
	2003											
	Quarter 1 - Trimestre 1	37.3	35.5	36.4	37.6	39.1	40.2	36.4	39.6	39.6
	Quarter 2 - Trimestre 2	37.7	36.2	36.5	37.6	39.6	39.7	36.7	39.6	41.6
	Quarter 3 - Trimestre 3	39.6	38.3	38.7	39.8	41.0	41.6	38.9	41.3	42.8
	Quarter 4 - Trimestre 4	37.9	36.5	36.9	38.0	39.5	39.2	37.0	39.4	41.8
	Annual - Annuel	38.2	36.7	37.2	38.3	39.8	40.3	37.3	40.0	41.5
	2004											
	Quarter 1 - Trimestre 1	37.4	36.0	36.6	37.5	38.5	39.1	40.7	40.8	36.6	38.7	40.8
	Quarter 2 - Trimestre 2	36.3	35.2	35.9	36.8	36.9	37.0	38.4	38.5	35.9	37.0	38.5
	Quarter 3 - Trimestre 3	39.6	37.8	38.5	39.8	41.0	42.1	41.4	44.8	38.6	41.5	43.9
	Quarter 4 - Trimestre 4	39.1	37.3	38.1	39.2	40.1	41.2	42.5	44.2	38.2	40.6	43.7
	Annual - Annuel	38.2	36.6	37.4	38.5	39.3	40.1	40.9	42.2	37.4	39.6	41.8

Table 12

Quarterly and Annual Estimates of Average Weekly Hours by Enterprise Size of Employment, for Hourly Paid Employees, for Selected Industries, Canada, Provinces and Territories.

(Continued - suite)

Tableau 12

Estimations trimestrielles et annuelles des heures hebdomadaires moyennes par taille d'entreprise selon l'emploi, pour les salariés rémunérés à l'heure, pour une sélection d'industries, Canada, provinces et territoires.

NAICS 2002	Industry	Size - Taille										
		All Sizes - Toutes les tailles	0-4	5-19	20-49	50-99	100-299	300-499	500 +	0-49	50-299	300 +
SCIAN 2002	Industrie											
BRITISH COLUMBIA - COLOMBIE-BRITANNIQUE												
23	Construction - Construction											
	2005											
	Quarter 1 - Trimestre 1	38.3	36.1	37.1	38.9	39.6	40.4	41.6	43.7	37.2	40.0	43.1
31-33	Manufacturing - Fabrication											
	2001											
	Quarter 1 - Trimestre 1	39.3	36.7	37.5	38.6	38.9	39.0	38.3	41.0	37.9	38.9	40.5
	Quarter 2 - Trimestre 2	38.9	37.3	37.8	38.6	38.9	38.8	38.6	39.8	38.1	38.8	39.6
	Quarter 3 - Trimestre 3	38.7	36.6	37.4	38.6	39.0	38.8	38.4	39.4	37.8	38.9	39.3
	Quarter 4 - Trimestre 4	38.6	37.1	37.7	38.4	38.9	38.7	38.2	39.2	37.9	38.8	39.1
	Annual - Annuel	38.9	36.9	37.6	38.6	38.9	38.8	38.4	39.9	38.0	38.9	39.6
	2002											
	Quarter 1 - Trimestre 1	38.8	36.9	37.5	38.7	39.1	38.9	38.4	39.4	38.0	39.0	39.3
	Quarter 2 - Trimestre 2	38.9	37.2	37.8	38.6	39.0	39.3	38.5	39.5	38.1	39.1	39.3
	Quarter 3 - Trimestre 3	39.0	37.4	37.8	38.6	38.8	39.3	38.8	39.8	38.1	39.1	39.6
	Quarter 4 - Trimestre 4	39.1	37.7	38.0	38.8	39.0	39.1	38.5	39.8	38.3	39.1	39.6
	Annual - Annuel	38.9	37.3	37.8	38.7	39.0	39.1	38.6	39.6	38.1	39.1	39.5
	2003											
	Quarter 1 - Trimestre 1	39.1	37.4	37.8	38.6	38.8	39.0	38.9	40.1	38.1	38.9	39.9
	Quarter 2 - Trimestre 2	38.7	37.5	38.0	38.6	38.8	39.0	39.1	39.0	38.2	38.9	39.0
	Quarter 3 - Trimestre 3	38.1	37.2	37.5	38.0	38.1	38.7	38.5	38.1	37.7	38.4	38.2
	Quarter 4 - Trimestre 4	38.1	37.1	37.5	38.1	38.3	38.4	38.3	38.1	37.7	38.4	38.1
	Annual - Annuel	38.5	37.3	37.7	38.3	38.5	38.8	38.7	38.8	37.9	38.7	38.8
	2004											
	Quarter 1 - Trimestre 1	38.3	37.2	37.7	38.2	38.2	38.5	38.3	38.7	37.9	38.4	38.6
	Quarter 2 - Trimestre 2	38.1	36.9	37.4	38.1	38.0	38.3	37.9	38.6	37.7	38.2	38.4
	Quarter 3 - Trimestre 3	37.8	36.3	36.9	37.7	37.8	38.2	37.4	38.2	37.3	38.1	38.1
	Quarter 4 - Trimestre 4	37.8	36.5	37.1	37.7	38.2	38.0	37.0	38.1	37.3	38.1	37.9
	Annual - Annuel	38.0	36.8	37.3	37.9	38.1	38.3	37.6	38.4	37.5	38.2	38.3
	2005											
	Quarter 1 - Trimestre 1	37.5	36.3	37.0	37.7	38.0	37.7	36.8	37.5	37.2	37.8	37.4
41	Wholesale Trade - Commerce de gros											
	2001											
	Quarter 1 - Trimestre 1	35.0	34.1	34.7	34.8	35.5	35.1	37.0	35.2	34.6	35.3	35.6
	Quarter 2 - Trimestre 2	34.7	33.5	34.1	34.4	35.4	34.8	37.0	35.1	34.1	35.1	35.5
	Quarter 3 - Trimestre 3	34.4	33.5	33.9	33.9	34.8	34.2	36.4	35.3	33.8	34.5	35.5
	Quarter 4 - Trimestre 4	35.2	33.8	34.5	34.8	36.4	35.0	38.6	35.8	34.5	35.6	36.4
	Annual - Annuel	34.8	33.7	34.3	34.5	35.5	34.8	37.2	35.3	34.2	35.1	35.8
	2002											
	Quarter 1 - Trimestre 1	35.5	34.5	34.8	35.0	36.8	35.0	38.5	36.1	34.8	35.8	36.6
	Quarter 2 - Trimestre 2	35.0	33.9	34.4	34.7	35.5	35.1	36.4	35.8	34.4	35.2	35.9
	Quarter 3 - Trimestre 3	34.3	33.4	33.8	34.0	34.3	34.4	34.7	35.6	33.8	34.4	35.4
	Quarter 4 - Trimestre 4	35.2	34.4	34.7	35.0	35.1	35.4	36.2	36.2	34.7	35.3	36.2
	Annual - Annuel	35.0	34.0	34.4	34.6	35.4	34.9	36.4	35.9	34.4	35.1	36.0
	2003											
	Quarter 1 - Trimestre 1	35.2	35.1	35.0	34.8	34.9	35.4	35.0	35.8	35.0	35.2	35.6
	Quarter 2 - Trimestre 2	34.9	33.6	34.3	34.6	34.9	35.2	35.6	36.0	34.3	35.0	35.9
	Quarter 3 - Trimestre 3	33.6	32.5	33.0	33.3	33.2	33.8	34.3	34.8	33.0	33.5	34.7
	Quarter 4 - Trimestre 4	33.1	31.7	32.6	32.8	32.5	33.1	34.1	34.5	32.5	32.8	34.4
	Annual - Annuel	34.1	33.2	33.7	33.8	33.8	34.3	34.8	35.3	33.6	34.1	35.1
	2004											
	Quarter 1 - Trimestre 1	34.4	32.7	33.8	34.0	33.7	34.4	35.4	36.2	33.7	34.1	36.0
	Quarter 2 - Trimestre 2	34.2	32.5	33.5	34.1	33.7	34.3	34.8	35.9	33.5	34.0	35.6
	Quarter 3 - Trimestre 3	34.4	32.7	33.6	34.4	33.8	34.3	35.3	36.1	33.7	34.1	35.8
	Quarter 4 - Trimestre 4	34.5	33.1	33.9	34.5	33.6	34.7	34.5	36.4	34.0	34.1	35.9
	Annual - Annuel	34.4	32.8	33.7	34.3	33.7	34.4	35.0	36.1	33.7	34.1	35.8
	2005											
	Quarter 1 - Trimestre 1	33.1	32.2	32.4	32.8	32.6	33.6	33.2	34.6	32.5	33.1	34.2
44-45	Retail trade - Commerce de détail											
	2001											
	Quarter 1 - Trimestre 1	26.5	26.1	26.7	28.0	29.5	28.5	26.6	25.4	26.9	29.1	25.5
	Quarter 2 - Trimestre 2	26.5	26.4	27.0	28.1	29.5	28.1	26.4	25.3	27.2	29.0	25.4
	Quarter 3 - Trimestre 3	26.6	26.1	26.9	28.2	29.8	28.1	26.8	25.4	27.1	29.1	25.5
	Quarter 4 - Trimestre 4	26.4	26.7	26.8	28.2	29.1	28.8	26.7	25.2	27.2	29.0	25.2
	Annual - Annuel	26.5	26.3	26.8	28.1	29.5	28.4	26.6	25.3	27.1	29.0	25.4
	2002											
	Quarter 1 - Trimestre 1	26.5	26.5	26.8	27.9	29.3	28.9	26.5	25.4	27.1	29.1	25.5
	Quarter 2 - Trimestre 2	26.4	26.4	26.6	27.2	28.6	28.9	27.5	25.4	26.8	28.7	25.5
	Quarter 3 - Trimestre 3	26.7	26.6	26.7	27.5	29.3	29.1	26.6	25.9	26.9	29.2	25.9
	Quarter 4 - Trimestre 4	26.9	26.7	27.0	27.6	29.0	28.9	27.6	26.1	27.1	28.9	26.1

Table 12

Quarterly and Annual Estimates of Average Weekly Hours by Enterprise Size of Employment, for Hourly Paid Employees, for Selected Industries, Canada, Provinces and Territories.

(Continued - suite)

Tableau 12

Estimations trimestrielles et annuelles des heures hebdomadaires moyennes par taille d'entreprise selon l'emploi, pour les salariés rémunérés à l'heure, pour une sélection d'industries, Canada, provinces et territoires.

NAICS 2002	Industry	Size - Taille										
		All Sizes - Toutes les tailles	0-4	5-19	20-49	50-99	100-299	300-499	500 +	0-49	50-299	300 +
SCIAN 2002	Industrie											
BRITISH COLUMBIA - COLOMBIE-BRITANNIQUE												
44-45 Retail trade - Commerce de détail												
	2002											
	Annual - Annuel	26.6	26.5	26.8	27.5	29.0	28.9	27.1	25.7	27.0	29.0	25.7
	2003											
	Quarter 1 - Trimestre 1	26.6	26.3	26.6	27.4	28.7	28.5	27.6	25.9	26.8	28.6	26.0
	Quarter 2 - Trimestre 2	27.4	26.7	27.2	27.8	29.3	29.2	28.4	27.0	27.3	29.2	27.0
	Quarter 3 - Trimestre 3	27.7	27.3	27.7	28.4	29.5	29.2	27.5	27.0	27.9	29.4	27.0
	Quarter 4 - Trimestre 4	27.4	27.3	27.7	28.0	29.1	28.6	28.6	26.5	27.7	28.9	26.6
	Annual - Annuel	27.3	26.9	27.3	27.9	29.1	28.9	28.0	26.6	27.4	29.0	26.6
	2004											
	Quarter 1 - Trimestre 1	26.8	26.5	26.9	27.1	28.1	28.5	27.9	26.3	26.9	28.3	26.3
	Quarter 2 - Trimestre 2	26.4	26.2	26.7	27.2	28.5	27.9	27.5	25.5	26.8	28.2	25.6
	Quarter 3 - Trimestre 3	26.5	26.1	26.7	27.1	28.3	27.2	28.5	25.8	26.7	27.8	25.9
	Quarter 4 - Trimestre 4	25.5	26.3	26.5	26.8	27.4	26.4	26.8	24.3	26.6	26.9	24.3
	Annual - Annuel	26.3	26.3	26.7	27.0	28.1	27.4	27.6	25.4	26.7	27.8	25.5
	2005											
	Quarter 1 - Trimestre 1	25.1	25.5	26.0	26.3	26.9	26.0	25.4	24.0	26.0	26.5	24.0
48-49 Transportation & warehousing - Transport et entreposage												
	2001											
	Quarter 1 - Trimestre 1	40.3	41.5	40.5	40.1	39.9	40.5	40.1	40.0	40.7	40.3	40.0
	Quarter 2 - Trimestre 2	40.6	40.6	40.7	40.1	39.7	40.9	39.5	40.7	40.5	40.5	40.6
	Quarter 3 - Trimestre 3	40.6	40.7	40.2	39.6	40.4	40.2	40.0	41.0	40.1	40.2	41.0
	Quarter 4 - Trimestre 4	40.5	40.7	40.5	40.1	41.6	40.9	39.8	40.3	40.5	41.2	40.3
	Annual - Annuel	40.5	40.9	40.5	40.0	40.4	40.6	39.8	40.5	40.4	40.5	40.5
	2002											
	Quarter 1 - Trimestre 1	40.9	42.8	41.4	40.6	40.9	40.6	38.7	40.7	41.5	40.7	40.6
	Quarter 2 - Trimestre 2	41.3	42.4	41.2	41.1	41.2	41.1	40.2	41.3	41.5	41.1	41.2
	Quarter 3 - Trimestre 3	41.6	42.7	41.4	41.0	40.6	41.0	40.3	42.2	41.6	40.9	42.0
	Quarter 4 - Trimestre 4	40.0	39.4	39.3	39.7	39.0	39.9	40.1	40.8	39.5	39.5	40.7
	Annual - Annuel	41.0	41.8	40.8	40.6	40.4	40.6	39.9	41.2	41.0	40.5	41.1
	2003											
	Quarter 1 - Trimestre 1	38.9	38.8	38.4	38.3	38.1	39.2	39.7	39.3	38.4	38.8	39.3
	Quarter 2 - Trimestre 2	37.4	37.5	37.5	37.5	37.4	37.9	38.4	37.1	37.5	37.7	37.2
	Quarter 3 - Trimestre 3	38.0	37.4	37.7	37.7	37.5	38.1	36.3	38.6	37.6	37.8	38.5
	Quarter 4 - Trimestre 4	37.9	36.7	36.8	37.2	37.0	37.9	37.6	39.1	36.9	37.6	39.0
	Annual - Annuel	38.1	37.6	37.6	37.7	37.5	38.2	38.2	38.5	37.6	37.9	38.5
	2004											
	Quarter 1 - Trimestre 1	38.2	36.5	37.0	36.8	36.5	38.3	38.8	39.9	36.8	37.6	39.8
	Quarter 2 - Trimestre 2	37.3	36.5	36.7	36.1	36.1	37.4	35.4	38.4	36.5	36.9	38.2
	Quarter 3 - Trimestre 3	39.2	37.9	38.5	37.7	37.9	39.0	37.9	40.6	38.1	38.6	40.4
	Quarter 4 - Trimestre 4	38.6	38.6	38.6	37.7	37.7	38.2	36.7	39.2	38.3	38.0	39.0
	Annual - Annuel	38.4	37.4	37.8	37.1	37.1	38.2	37.3	39.5	37.5	37.8	39.4
	2005											
	Quarter 1 - Trimestre 1	37.7	37.7	37.8	37.3	37.7	37.3	36.2	37.9	37.6	37.4	37.9
51 Information & cultural industries - Industrie de l'information et industrie culturelle												
	2001											
	Quarter 1 - Trimestre 1	34.0	24.0	25.5	27.2	29.0	27.5	24.9	38.0	25.7	28.1	37.2
	Quarter 2 - Trimestre 2	33.2	22.8	25.0	26.8	30.6	27.2	26.1	37.4	25.0	28.4	36.5
	Quarter 3 - Trimestre 3	33.7	22.7	24.0	25.2	29.4	26.3	27.0	37.9	24.1	27.5	37.2
	Quarter 4 - Trimestre 4	35.8	24.2	25.9	28.1	32.3	31.6	24.5	40.3	26.2	31.8	38.9
	Annual - Annuel	34.2	23.4	25.1	26.8	30.3	28.3	25.6	38.4	25.2	29.0	37.5
	2002											
	Quarter 1 - Trimestre 1	35.2	23.6	26.3	25.3	31.3	29.6	27.1	39.8	25.3	30.1	38.7
	Quarter 2 - Trimestre 2	35.6	23.8	26.0	25.6	28.3	27.3	25.2	40.5	25.3	27.7	39.1
	Quarter 3 - Trimestre 3	35.4	24.7	26.2	26.8	31.3	28.4	26.2	40.1	26.0	29.3	38.8
	Quarter 4 - Trimestre 4	33.8	25.7	26.1	26.1	27.5	26.3	25.3	38.2	26.0	26.7	37.2
	Annual - Annuel	35.0	24.4	26.2	25.9	29.7	27.9	26.0	39.7	25.7	28.5	38.5
	2003											
	Quarter 1 - Trimestre 1	34.2	26.1	26.5	27.5	28.2	27.8	28.2	39.1	26.7	27.9	37.9
	Quarter 2 - Trimestre 2	35.0	26.2	27.4	28.9	30.2	28.9	26.7	39.7	27.6	29.3	38.7
	Quarter 3 - Trimestre 3	35.5	27.3	28.0	28.2	28.9	28.1	25.4	40.6	27.9	28.4	39.6
	Quarter 4 - Trimestre 4	36.5	25.0	26.2	28.4	28.8	27.3	23.0	41.9	26.6	27.8	40.9
	Annual - Annuel	35.3	26.2	27.1	28.3	29.0	28.0	26.3	40.4	27.2	28.4	39.3
	2004											
	Quarter 1 - Trimestre 1	36.6	23.4	26.7	29.3	29.9	28.7	25.4	42.2	26.7	29.1	41.3
	Quarter 2 - Trimestre 2	37.1	24.2	27.3	31.2	30.0	32.6	26.0	42.6	27.7	31.7	41.4
	Quarter 3 - Trimestre 3	38.2	23.2	27.0	30.0	29.8	32.8	27.5	44.1	26.9	31.5	42.8
	Quarter 4 - Trimestre 4	41.7	24.1	27.7	31.9	32.3	34.7	33.1	48.6	28.2	33.8	47.0
	Annual - Annuel	38.4	23.7	27.2	30.6	30.5	32.0	28.6	44.4	27.4	31.5	43.1

Table 12

Quarterly and Annual Estimates of Average Weekly Hours by Enterprise Size of Employment, for Hourly Paid Employees, for Selected Industries, Canada, Provinces and Territories.

(Continued - suite)

Tableau 12

Estimations trimestrielles et annuelles des heures hebdomadaires moyennes par taille d'entreprise selon l'emploi, pour les salariés rémunérés à l'heure, pour une sélection d'industries, Canada, provinces et territoires.

NAICS 2002	Industry	Size - Taille										
		All Sizes - Toutes les tailles	0-4	5-19	20-49	50-99	100-299	300-499	500 +	0-49	50-299	300 +
SCIAN 2002	Industrie											
BRITISH COLUMBIA - COLOMBIE-BRITANNIQUE												
51	Information & cultural industries - Industrie de l'information et industrie culturelle											
	2005											
	Quarter 1 - Trimestre 1	42.6	26.6	30.2	33.0	36.4	33.8	32.1	48.7	30.3	34.7	47.3
52	Finance & insurance - Finance et assurances											
	2001											
	Quarter 1 - Trimestre 1	30.2	31.7	31.4	31.1	31.1	31.0	31.4	29.7	31.4	31.1	29.8
	Quarter 2 - Trimestre 2	29.5	30.2	30.5	29.8	29.3	29.0	31.6	29.3	30.2	29.1	29.4
	Quarter 3 - Trimestre 3	28.4	28.5	28.8	28.3	28.0	27.8	29.9	28.4	28.6	27.9	28.5
	Quarter 4 - Trimestre 4	27.8	27.3	28.0	27.8	27.3	27.6	28.1	27.8	27.7	27.5	27.8
	Annual - Annuel	29.0	29.6	29.7	29.3	29.1	28.9	30.5	28.8	29.6	29.0	28.9
	2002											
	Quarter 1 - Trimestre 1	28.0	27.9	28.3	28.1	27.7	27.7	28.5	28.0	28.1	27.7	28.0
	Quarter 2 - Trimestre 2	28.3	28.4	28.5	28.3	28.1	28.0	28.5	28.3	28.4	28.0	28.3
	Quarter 3 - Trimestre 3	27.8	29.1	28.6	28.3	27.8	27.8	27.5	27.6	28.7	27.8	27.6
	Quarter 4 - Trimestre 4	26.6	26.2	27.1	26.7	25.9	26.0	26.1	26.8	26.7	25.9	26.8
	Annual - Annuel	27.7	27.9	28.1	27.8	27.3	27.4	27.5	27.7	28.0	27.4	27.7
	2003											
	Quarter 1 - Trimestre 1	27.1	26.0	26.5	26.4	25.8	26.8	26.6	27.4	26.3	26.4	27.4
	Quarter 2 - Trimestre 2	28.2	27.5	28.3	28.2	27.6	29.0	28.4	28.1	28.0	28.5	28.2
	Quarter 3 - Trimestre 3	28.3	28.4	29.1	28.8	28.4	30.1	30.3	27.7	28.8	29.5	27.9
	Quarter 4 - Trimestre 4	28.4	28.3	29.4	29.2	28.7	30.4	31.9	27.7	29.0	29.8	28.0
	Annual - Annuel	28.0	27.6	28.4	28.2	27.7	29.1	29.3	27.8	28.1	28.6	27.8
	2004											
	Quarter 1 - Trimestre 1	28.2	27.8	29.3	29.3	29.0	30.5	31.5	27.5	28.8	30.0	27.8
	Quarter 2 - Trimestre 2	28.4	24.8	27.0	26.8	25.7	27.2	27.9	29.4	26.2	26.6	29.3
	Quarter 3 - Trimestre 3	25.4	24.8	26.8	26.5	24.8	26.3	26.3	25.1	26.1	25.8	25.2
	Quarter 4 - Trimestre 4	26.2	25.1	26.4	26.2	25.2	26.3	26.3	26.4	25.9	25.9	26.4
	Annual - Annuel	27.0	25.6	27.3	27.2	26.0	27.5	27.7	27.1	26.7	27.0	27.1
	2005											
	Quarter 1 - Trimestre 1	24.3	24.1	26.2	25.6	24.1	25.9	24.9	23.8	25.4	25.2	23.9
53	Real estate & rental & leasing - Services immobiliers et services de location et de location à bail											
	2001											
	Quarter 1 - Trimestre 1	28.2	26.9	27.1	27.7	29.7	28.6	27.2	29.0	30.2
	Quarter 2 - Trimestre 2	29.0	28.2	28.4	28.9	29.7	30.2	28.4	30.0	29.8
	Quarter 3 - Trimestre 3	29.3	28.3	28.8	29.2	30.2	29.4	28.7	29.8	30.6
	Quarter 4 - Trimestre 4	29.0	28.2	28.5	29.3	29.7	28.8	28.6	29.2	29.9
	Annual - Annuel	28.9	27.9	28.2	28.8	29.9	29.3	28.3	29.5	30.2
	2002											
	Quarter 1 - Trimestre 1	29.4	28.7	28.7	29.3	30.2	28.4	28.8	29.2	30.9
	Quarter 2 - Trimestre 2	29.0	28.6	28.5	29.0	30.6	28.1	28.6	29.2	29.9
	Quarter 3 - Trimestre 3	28.6	27.8	28.3	28.6	30.5	28.3	28.2	29.4	28.8
	Quarter 4 - Trimestre 4	28.2	28.0	28.1	28.6	29.0	27.5	28.2	28.3	28.3
	Annual - Annuel	28.8	28.2	28.4	28.8	30.1	28.1	28.4	29.0	29.5
	2003											
	Quarter 1 - Trimestre 1	27.4	27.1	27.3	27.8	27.9	27.0	27.8	27.6	27.3	27.5	27.7
	Quarter 2 - Trimestre 2	27.7	27.5	27.4	28.0	28.6	26.9	28.1	28.2	27.6	27.7	28.1
	Quarter 3 - Trimestre 3	28.0	26.7	27.7	28.3	29.6	27.3	28.2	29.2	27.5	28.4	29.1
	Quarter 4 - Trimestre 4	27.5	27.6	27.6	28.1	28.8	27.0	27.7	26.4	27.7	27.8	26.5
	Annual - Annuel	27.7	27.2	27.5	28.1	28.7	27.1	28.0	27.9	27.5	27.9	27.9
	2004											
	Quarter 1 - Trimestre 1	28.9	29.4	29.1	29.5	28.7	28.5	30.4	27.6	29.3	28.6	27.9
	Quarter 2 - Trimestre 2	27.9	28.5	27.9	28.2	28.6	28.2	29.2	25.8	28.2	28.4	26.4
	Quarter 3 - Trimestre 3	29.6	30.1	29.7	30.2	29.6	29.8	30.9	27.6	29.9	29.7	28.2
	Quarter 4 - Trimestre 4	29.6	30.5	29.8	30.3	29.9	29.3	31.9	26.9	30.2	29.6	27.8
	Annual - Annuel	29.0	29.6	29.2	29.5	29.2	29.0	30.6	27.0	29.4	29.1	27.6
	2005											
	Quarter 1 - Trimestre 1	27.8	28.5	28.2	28.5	28.1	28.2	27.8	25.4	28.4	28.1	25.8
54	Professional, scientific & technical services - Services professionnels, scientifiques et techniques											
	2001											
	Quarter 1 - Trimestre 1	31.6	31.1	31.2	31.8	31.7	32.2	33.6	32.1	31.3	32.0	32.3
	Quarter 2 - Trimestre 2	32.1	31.2	31.2	32.3	32.2	33.4	33.0	33.2	31.4	32.9	33.2
	Quarter 3 - Trimestre 3	32.1	30.3	30.6	31.4	31.8	32.7	32.6	35.5	30.7	32.3	35.3
	Quarter 4 - Trimestre 4	32.2	30.5	30.9	31.9	31.8	33.3	34.5	34.6	30.9	32.7	34.6
	Annual - Annuel	32.0	30.8	31.0	31.9	31.9	32.9	33.4	34.0	31.1	32.5	33.9
	2002											
	Quarter 1 - Trimestre 1	32.0	30.6	30.4	31.4	31.1	32.5	33.9	34.9	30.7	32.0	34.8

Table 12

Quarterly and Annual Estimates of Average Weekly Hours by Enterprise Size of Employment, for Hourly Paid Employees, for Selected Industries, Canada, Provinces and Territories.

(Continued - suite)

Tableau 12

Estimations trimestrielles et annuelles des heures hebdomadaires moyennes par taille d'entreprise selon l'emploi, pour les salariés rémunérés à l'heure, pour une sélection d'industries, Canada, provinces et territoires.

NAICS 2002	Industry	Size - Taille										
		All Sizes - Toutes les tailles	0-4	5-19	20-49	50-99	100-299	300-499	500 +	0-49	50-299	300 +
SCIAN 2002	Industrie											
BRITISH COLUMBIA - COLOMBIE-BRITANNIQUE												
54	Professional, scientific & technical services - Services professionnels, scientifiques et techniques											
	2002											
	Quarter 2 - Trimestre 2	32.0	30.8	30.5	31.4	31.5	32.6	34.0	35.0	30.8	32.1	34.9
	Quarter 3 - Trimestre 3	32.2	31.3	31.1	31.5	31.8	33.1	35.2	34.7	31.3	32.5	34.7
	Quarter 4 - Trimestre 4	32.2	31.3	30.9	31.7	31.5	32.2	35.0	35.2	31.2	31.8	35.2
	Annual - Annuel	32.1	31.0	30.7	31.5	31.5	32.6	34.5	34.9	31.0	32.1	34.9
	2003											
	Quarter 1 - Trimestre 1	31.1	30.0	29.7	30.3	29.6	31.4	35.0	34.5	30.0	30.6	34.5
	Quarter 2 - Trimestre 2	31.7	30.8	30.5	31.2	31.6	31.9	32.4	34.3	30.7	31.7	34.1
	Quarter 3 - Trimestre 3	31.9	31.1	31.3	32.2	32.5	32.8	34.6	32.8	31.4	32.7	33.0
	Quarter 4 - Trimestre 4	31.5	30.4	31.2	31.9	32.3	32.7	34.7	31.7	31.0	32.5	32.2
	Annual - Annuel	31.6	30.6	30.7	31.4	31.5	32.2	34.2	33.5	30.8	31.9	33.5
	2004											
	Quarter 1 - Trimestre 1	32.8	31.6	32.3	33.3	32.9	33.8	36.5	33.4	32.3	33.5	33.9
	Quarter 2 - Trimestre 2	31.5	30.4	30.9	32.0	32.0	32.6	33.3	32.4	30.9	32.4	32.5
	Quarter 3 - Trimestre 3	32.3	30.8	31.8	32.8	33.2	34.0	34.4	32.9	31.7	33.7	33.2
	Quarter 4 - Trimestre 4	33.2	31.1	32.9	34.5	34.7	35.4	35.2	33.2	32.6	35.1	33.6
	Annual - Annuel	32.5	31.0	32.0	33.1	33.2	34.0	34.9	33.0	31.9	33.7	33.3
	2005											
	Quarter 1 - Trimestre 1	30.8	29.1	30.3	32.2	31.4	32.0	33.9	31.0	30.3	31.7	31.5
55	Management of companies & enterprises - Gestion de sociétés et d'entreprises											
	2001											
	Quarter 1 - Trimestre 1	36.3	36.7	36.1	35.8	..	36.4	36.2
	Quarter 2 - Trimestre 2	36.3	37.3	36.4	35.3	..	35.9	36.4
	Quarter 3 - Trimestre 3	36.5	37.4	36.8	35.7	..	34.8	36.7
	Quarter 4 - Trimestre 4	36.7	38.0	36.8	36.2	..	34.9	37.1
	Annual - Annuel	36.5	37.4	36.5	35.7	..	35.5	36.6
	2002											
	Quarter 1 - Trimestre 1	36.8	37.8	36.5	36.5	35.4	35.6	37.0	35.5	38.0
	Quarter 2 - Trimestre 2	37.8	39.5	37.7	37.4	35.3	35.6	38.3	35.5	39.9
	Quarter 3 - Trimestre 3	37.8	38.9	37.2	38.4	35.4	36.0	38.1	35.8	39.3
	Quarter 4 - Trimestre 4	37.5	38.5	36.9	37.6	35.4	36.3	37.7	36.0	39.2
	Annual - Annuel	37.5	38.7	37.1	37.5	35.4	35.9	37.8	35.7	39.1
	2003											
	Quarter 1 - Trimestre 1	37.3	37.4	37.2	37.2	37.0	37.1	37.3	37.0	37.8
	Quarter 2 - Trimestre 2	36.1	37.2	36.0	35.3	34.9	35.6	36.2	35.3	37.0
	Quarter 3 - Trimestre 3	39.6	40.5	39.3	38.8	38.9	39.0	39.6	38.9	40.5
	Quarter 4 - Trimestre 4	35.6	36.2	35.3	35.0	35.3	35.1	35.6	35.2	36.0
	Annual - Annuel	37.1	37.8	36.9	36.6	36.5	36.7	37.1	36.6	37.8
	2004											
	Quarter 1 - Trimestre 1	34.6	35.1	34.5	33.9	34.4	34.2	34.6	34.3	35.1
	Quarter 2 - Trimestre 2	32.7	33.5	32.6	32.3	32.6	32.0	32.8	32.2	33.0
	Quarter 3 - Trimestre 3	30.1	30.7	30.2	29.3	29.4	29.8	30.1	29.7	30.6
	Quarter 4 - Trimestre 4	31.1	33.2	31.4	29.4	30.0	29.6	31.5	29.7	31.8
	Annual - Annuel	32.0	33.0	32.0	31.0	31.5	31.2	32.1	31.3	32.6
	2005											
	Quarter 1 - Trimestre 1	28.4	29.6	28.4	27.3	26.8	27.2	28.6	27.1	29.7
56	Admin. & support, waste managemt. & remediation services - Services admin., soutien, gestion des déchets, assainissem.											
	2001											
	Quarter 1 - Trimestre 1	29.8	28.8	29.2	29.3	30.4	30.6	30.1	30.3	29.1	30.5	30.2
	Quarter 2 - Trimestre 2	29.8	29.4	29.6	29.8	30.1	30.8	29.6	29.6	29.6	30.5	29.6
	Quarter 3 - Trimestre 3	29.8	29.2	29.4	29.8	30.3	30.9	31.0	29.6	29.5	30.6	29.8
	Quarter 4 - Trimestre 4	29.9	29.4	29.4	29.9	29.7	31.2	30.8	29.7	29.5	30.6	29.9
	Annual - Annuel	29.8	29.2	29.4	29.7	30.1	30.9	30.4	29.8	29.4	30.5	29.9
	2002											
	Quarter 1 - Trimestre 1	30.1	29.5	29.4	29.9	30.0	31.6	31.4	29.9	29.6	31.0	30.1
	Quarter 2 - Trimestre 2	30.3	29.4	29.5	30.3	30.4	31.8	32.3	30.4	29.7	31.2	30.7
	Quarter 3 - Trimestre 3	30.5	29.3	29.8	30.3	30.6	31.6	32.9	30.6	29.8	31.2	31.0
	Quarter 4 - Trimestre 4	30.5	30.0	30.0	30.0	30.5	31.3	33.5	30.6	30.0	31.0	31.1
	Annual - Annuel	30.3	29.6	29.7	30.1	30.4	31.5	32.5	30.4	29.8	31.1	30.7
	2003											
	Quarter 1 - Trimestre 1	30.5	29.8	30.1	30.0	30.3	31.6	32.7	30.5	30.0	31.0	30.9
	Quarter 2 - Trimestre 2	32.7	32.6	32.8	32.4	32.2	33.1	34.9	32.3	32.6	32.7	32.7
	Quarter 3 - Trimestre 3	32.8	32.4	32.7	32.1	32.6	33.7	34.7	32.9	32.4	33.3	33.2
	Quarter 4 - Trimestre 4	31.6	31.4	31.7	31.2	31.3	32.7	33.1	31.0	31.5	32.1	31.3
	Annual - Annuel	31.9	31.6	31.9	31.5	31.6	32.8	33.8	31.7	31.7	32.3	32.0
	2004											
	Quarter 1 - Trimestre 1	31.3	30.3	30.6	30.4	31.3	32.6	32.5	31.7	30.4	32.0	31.8

Table 12

Quarterly and Annual Estimates of Average Weekly Hours by Enterprise Size of Employment, for Hourly Paid Employees, for Selected Industries, Canada, Provinces and Territories.

(Continued - suite)

Tableau 12

Estimations trimestrielles et annuelles des heures hebdomadaires moyennes par taille d'entreprise selon l'emploi, pour les salariés rémunérés à l'heure, pour une sélection d'industries, Canada, provinces et territoires.

NAICS 2002	Industry	Size - Taille										
		All Sizes - Toutes les tailles	0-4	5-19	20-49	50-99	100-299	300-499	500 +	0-49	50-299	300 +
SCIAN 2002	Industrie											
BRITISH COLUMBIA - COLOMBIE-BRITANNIQUE												
56	Admin. & support, waste managemt. & remediation services - Services admin., soutien, gestion des déchets, assainissem.											
	2004											
	Quarter 2 - Trimestre 2	31.6	30.8	30.9	31.3	31.2	32.6	33.2	32.1	31.0	32.0	32.2
	Quarter 3 - Trimestre 3	31.2	30.8	30.8	30.9	31.0	31.6	33.7	31.5	30.8	31.3	31.7
	Quarter 4 - Trimestre 4	31.3	31.6	31.6	31.1	31.1	31.0	32.8	31.2	31.5	31.0	31.4
	Annual - Annuel	31.4	30.9	31.0	30.9	31.2	32.0	33.0	31.6	30.9	31.6	31.7
	2005											
	Quarter 1 - Trimestre 1	30.3	30.5	30.3	30.2	29.9	30.3	32.8	30.0	30.3	30.1	30.2
62	Health care & social assistance - Soins de santé et assistance sociale											
	2001											
	Quarter 1 - Trimestre 1	30.6	30.4	28.7	28.5	29.1	29.3	29.7	32.1	29.2	29.2	31.9
	Quarter 2 - Trimestre 2	30.8	31.2	29.5	28.4	29.0	28.7	29.8	32.2	29.8	28.8	32.0
	Quarter 3 - Trimestre 3	30.6	31.3	29.6	28.4	28.9	29.0	29.3	31.8	29.9	29.0	31.6
	Quarter 4 - Trimestre 4	30.5	31.4	29.6	28.5	28.9	28.8	29.5	31.5	29.9	28.8	31.4
	Annual - Annuel	30.6	31.1	29.3	28.5	29.0	29.0	29.6	31.9	29.7	29.0	31.7
	2002											
	Quarter 1 - Trimestre 1	30.4	31.5	29.5	28.3	29.0	28.6	29.4	31.4	29.9	28.7	31.2
	Quarter 2 - Trimestre 2	30.4	31.7	28.8	27.8	28.5	28.2	27.4	31.5	29.5	28.3	31.4
	Quarter 3 - Trimestre 3	30.4	31.7	29.2	28.3	28.9	28.6	27.5	31.4	29.8	28.7	31.2
	Quarter 4 - Trimestre 4	30.3	30.6	28.2	27.7	28.2	28.0	28.6	32.0	28.8	28.0	31.8
	Annual - Annuel	30.4	31.4	28.9	28.0	28.6	28.3	28.4	31.6	29.5	28.5	31.4
	2003											
	Quarter 1 - Trimestre 1	30.4	29.4	27.5	27.0	27.7	27.9	29.3	32.7	28.0	27.8	32.5
	Quarter 2 - Trimestre 2	30.4	28.8	28.1	28.2	29.0	29.0	29.5	32.0	28.3	29.0	31.8
	Quarter 3 - Trimestre 3	30.2	29.6	28.7	28.4	29.0	28.9	29.0	31.4	28.9	29.0	31.2
	Quarter 4 - Trimestre 4	29.3	30.4	28.7	28.2	28.5	28.6	28.5	29.8	29.1	28.6	29.7
	Annual - Annuel	30.1	29.5	28.3	28.0	28.6	28.6	29.0	31.5	28.6	28.6	31.3
	2004											
	Quarter 1 - Trimestre 1	30.0	29.9	28.8	28.7	28.8	28.8	28.3	31.0	29.1	28.8	30.8
	Quarter 2 - Trimestre 2	29.8	29.0	27.2	27.8	28.1	28.2	27.5	31.4	27.9	28.1	31.1
	Quarter 3 - Trimestre 3	29.7	29.7	27.9	28.2	28.0	28.1	27.6	30.9	28.5	28.0	30.6
	Quarter 4 - Trimestre 4	29.6	29.7	28.5	29.2	28.7	28.2	28.0	30.4	29.0	28.4	30.2
	Annual - Annuel	29.8	29.6	28.1	28.5	28.4	28.3	27.8	30.9	28.7	28.3	30.7
	2005											
	Quarter 1 - Trimestre 1	29.0	28.6	27.3	28.1	27.9	27.4	27.6	30.0	27.9	27.6	29.9
71	Arts, entertainment & recreation - Arts, spectacles et loisirs											
	2001											
	Quarter 1 - Trimestre 1	21.8	21.9	20.1	20.3	21.5	22.4	20.6	22.1	23.1
	Quarter 2 - Trimestre 2	21.9	22.0	21.3	21.2	21.6	22.8	21.4	22.3	22.2
	Quarter 3 - Trimestre 3	22.2	22.1	21.2	21.2	23.2	21.7	21.4	22.6	23.3
	Quarter 4 - Trimestre 4	22.6	22.5	21.5	21.3	22.9	23.3	21.6	23.1	23.7
	Annual - Annuel	22.1	22.1	21.1	21.1	22.4	22.6	21.3	22.5	23.1
	2002											
	Quarter 1 - Trimestre 1	22.8	22.8	21.9	21.4	25.0	23.8	21.9	24.3	22.9
	Quarter 2 - Trimestre 2	23.2	22.9	22.0	21.9	23.5	25.3	22.1	24.4	23.8
	Quarter 3 - Trimestre 3	23.7	23.3	22.7	22.6	22.8	26.6	22.8	24.6	24.3
	Quarter 4 - Trimestre 4	24.0	24.2	23.2	22.8	23.2	26.3	23.2	24.8	24.5
	Annual - Annuel	23.5	23.3	22.5	22.2	23.4	25.6	22.5	24.5	23.8
	2003											
	Quarter 1 - Trimestre 1	23.9	24.1	22.9	22.8	23.2	24.4	23.2	25.6	23.1	23.9	24.9
	Quarter 2 - Trimestre 2	26.1	25.7	24.8	24.8	26.1	26.9	26.5	27.7	25.0	26.5	27.4
	Quarter 3 - Trimestre 3	25.6	25.4	24.6	24.3	25.6	25.8	26.4	27.7	24.6	25.7	27.6
	Quarter 4 - Trimestre 4	21.2	22.0	20.1	19.8	20.3	21.5	23.9	22.3	20.4	20.9	22.8
	Annual - Annuel	24.3	24.2	23.2	23.1	23.9	24.7	24.5	25.9	23.3	24.3	25.6
	2004											
	Quarter 1 - Trimestre 1	20.9	22.4	19.9	19.6	20.5	22.0	22.1	20.8	20.3	21.4	21.2
	Quarter 2 - Trimestre 2	21.6	22.8	20.4	20.6	21.7	21.9	24.0	22.1	20.9	21.8	22.5
	Quarter 3 - Trimestre 3	23.7	24.6	22.7	22.7	23.6	23.9	24.9	24.6	23.1	23.7	24.6
	Quarter 4 - Trimestre 4	22.7	24.0	21.8	21.8	22.8	23.5	24.7	22.5	22.2	23.2	22.9
	Annual - Annuel	22.2	23.5	21.3	21.2	22.3	22.9	23.4	22.5	21.7	22.6	22.7
	2005											
	Quarter 1 - Trimestre 1	23.2	24.7	22.4	22.5	23.1	23.3	22.9	23.2	23.5
72	Accommodation & food services - Hébergement et services de restauration											
	2001											
	Quarter 1 - Trimestre 1	21.7	21.3	20.5	21.1	22.2	23.0	25.0	23.0	20.8	22.5	23.4
	Quarter 2 - Trimestre 2	22.1	22.4	21.0	21.3	22.4	23.8	27.0	22.7	21.3	23.0	23.4

Table 12

Quarterly and Annual Estimates of Average Weekly Hours by Enterprise Size of Employment, for Hourly Paid Employees, for Selected Industries, Canada, Provinces and Territories.

(Continued - suite)

Tableau 12

Estimations trimestrielles et annuelles des heures hebdomadaires moyennes par taille d'entreprise selon l'emploi, pour les salariés rémunérés à l'heure, pour une sélection d'industries, Canada, provinces et territoires.

NAICS 2002	Industry	Size - Taille										
		All Sizes - Toutes les tailles	0-4	5-19	20-49	50-99	100-299	300-499	500 +	0-49	50-299	300 +
BRITISH COLUMBIA - COLOMBIE-BRITANNIQUE												
72	Accommodation & food services - Hébergement et services de restauration											
	2001											
	Quarter 3 - Trimestre 3	22.2	21.8	21.0	21.6	23.2	23.2	27.1	22.8	21.3	23.2	23.6
	Quarter 4 - Trimestre 4	22.1	22.1	20.9	21.7	22.7	23.5	27.5	21.8	21.4	23.0	23.0
	Annual - Annuel	22.0	21.9	20.8	21.4	22.7	23.4	26.7	22.6	21.2	23.0	23.4
	2002											
	Quarter 1 - Trimestre 1	22.1	21.9	21.1	21.5	22.8	23.8	26.1	22.0	21.4	23.2	22.7
	Quarter 2 - Trimestre 2	22.8	22.6	22.0	22.2	22.6	23.8	27.8	24.0	22.1	23.0	24.8
	Quarter 3 - Trimestre 3	23.9	23.8	23.1	23.3	24.1	24.7	27.9	24.9	23.3	24.3	25.5
	Quarter 4 - Trimestre 4	24.3	24.5	23.5	23.5	23.9	26.1	29.9	25.3	23.6	24.7	26.1
	Annual - Annuel	23.3	23.3	22.4	22.6	23.4	24.6	27.9	24.0	22.6	23.8	24.8
	2003											
	Quarter 1 - Trimestre 1	24.0	24.4	23.2	23.3	22.5	25.7	29.3	25.9	23.4	23.6	26.4
	Quarter 2 - Trimestre 2	24.2	24.9	23.7	23.6	22.3	25.3	29.4	26.2	23.8	23.3	26.7
	Quarter 3 - Trimestre 3	25.6	26.6	25.3	25.2	23.9	25.8	31.0	27.4	25.4	24.6	27.9
	Quarter 4 - Trimestre 4	24.6	25.9	24.3	24.2	23.2	25.4	30.7	25.6	24.4	23.9	26.4
	Annual - Annuel	24.6	25.5	24.1	24.1	23.0	25.6	30.1	26.3	24.3	23.9	26.9
	2004											
	Quarter 1 - Trimestre 1	23.9	24.5	23.4	23.6	22.6	24.2	28.2	25.3	23.6	23.1	25.7
	Quarter 2 - Trimestre 2	23.8	24.2	23.0	23.6	23.5	24.6	26.9	24.6	23.4	23.9	25.0
	Quarter 3 - Trimestre 3	24.8	24.9	24.2	24.7	24.6	25.7	27.6	25.4	24.5	25.0	25.7
	Quarter 4 - Trimestre 4	24.1	24.7	23.1	24.1	24.1	24.9	26.8	24.6	23.7	24.4	24.9
	Annual - Annuel	24.2	24.6	23.5	24.0	23.7	24.9	27.3	25.0	23.8	24.1	25.3
	2005											
	Quarter 1 - Trimestre 1	23.7	23.9	22.8	23.6	23.5	25.7	26.1	24.2	23.2	24.3	24.5
81	Other services (except public administration) - Autres services, sauf les administrations publiques											
	2001											
	Quarter 1 - Trimestre 1	28.6	30.1	29.3	28.0	27.6	27.0	24.6	28.2	29.4	27.2	27.2
	Quarter 2 - Trimestre 2	28.5	30.1	29.3	27.5	26.9	26.7	23.3	29.7	29.3	26.8	27.5
	Quarter 3 - Trimestre 3	28.3	29.9	29.2	27.3	26.9	26.5	24.2	29.1	29.1	26.6	27.1
	Quarter 4 - Trimestre 4	28.5	29.9	29.4	27.6	26.7	26.9	24.5	29.0	29.3	26.8	27.6
	Annual - Annuel	28.5	30.0	29.3	27.6	27.0	26.7	24.1	29.0	29.3	26.9	27.4
	2002											
	Quarter 1 - Trimestre 1	28.3	30.1	29.2	27.1	26.4	25.3	25.1	29.0	29.1	25.8	28.0
	Quarter 2 - Trimestre 2	28.4	30.5	29.3	27.0	26.6	25.8	24.0	29.0	29.2	26.2	27.5
	Quarter 3 - Trimestre 3	28.8	30.7	29.8	27.6	28.1	25.8	27.4	27.7	29.7	26.7	27.6
	Quarter 4 - Trimestre 4	29.3	31.0	30.8	28.4	27.8	26.5	26.9	27.8	30.4	27.0	27.6
	Annual - Annuel	28.7	30.6	29.8	27.6	27.2	25.8	25.7	28.3	29.6	26.4	27.7
	2003											
	Quarter 1 - Trimestre 1	29.2	30.7	30.0	27.7	28.1	26.4	25.2	29.3	29.9	27.1	28.5
	Quarter 2 - Trimestre 2	30.2	31.6	31.0	28.8	27.4	27.2	25.6	31.1	30.8	27.3	30.1
	Quarter 3 - Trimestre 3	30.4	32.0	31.4	28.9	27.8	27.9	25.7	31.2	31.1	27.9	30.1
	Quarter 4 - Trimestre 4	30.1	31.8	31.6	28.8	27.4	27.9	26.0	29.4	31.1	27.7	28.7
	Annual - Annuel	30.0	31.5	31.0	28.6	27.7	27.4	25.6	30.3	30.7	27.5	29.4
	2004											
	Quarter 1 - Trimestre 1	30.6	32.3	31.9	28.8	27.5	27.9	25.1	31.9	31.4	27.7	30.2
	Quarter 2 - Trimestre 2	29.8	31.0	30.9	28.4	26.4	27.5	24.1	32.0	30.5	27.1	29.6
	Quarter 3 - Trimestre 3	32.0	32.3	32.6	30.3	29.0	29.0	27.5	35.6	32.1	29.0	33.5
	Quarter 4 - Trimestre 4	31.7	32.0	32.3	30.5	28.2	28.6	26.7	35.3	31.9	28.4	33.2
	Annual - Annuel	31.0	31.9	31.9	29.4	27.7	28.2	25.8	33.7	31.5	28.0	31.6
	2005											
	Quarter 1 - Trimestre 1	29.7	30.8	31.1	28.2	25.6	25.5	23.3	32.9	30.5	25.5	30.8
11-91N	Industrial aggregate (excluding unclassified) - Ensemble des industries sauf les entreprises non classifiées											
	2001											
	Quarter 1 - Trimestre 1	31.1	30.7	29.3	29.6	31.0	32.0	32.1	32.4	29.8	31.6	32.3
	Quarter 2 - Trimestre 2	31.1	31.0	29.6	29.7	31.2	32.0	33.1	32.0	30.0	31.6	32.1
	Quarter 3 - Trimestre 3	31.3	31.0	29.8	29.9	31.4	31.9	32.6	32.3	30.1	31.7	32.3
	Quarter 4 - Trimestre 4	31.1	31.3	29.8	30.0	31.3	32.2	32.8	31.7	30.2	31.8	31.8
	Annual - Annuel	31.2	31.0	29.6	29.8	31.2	32.0	32.7	32.1	30.0	31.6	32.1
	2002											
	Quarter 1 - Trimestre 1	31.0	31.1	29.6	29.8	31.1	32.2	32.6	31.6	30.0	31.7	31.7
	Quarter 2 - Trimestre 2	31.1	31.0	29.8	29.8	30.4	32.3	33.6	32.0	30.1	31.4	32.1
	Quarter 3 - Trimestre 3	31.4	31.4	30.2	30.4	31.0	32.4	33.7	32.1	30.5	31.7	32.3
	Quarter 4 - Trimestre 4	31.5	31.5	30.5	30.4	30.9	32.2	33.9	32.1	30.7	31.6	32.3
	Annual - Annuel	31.3	31.3	30.0	30.1	30.8	32.3	33.4	32.0	30.3	31.6	32.1
	2003											
	Quarter 1 - Trimestre 1	31.2	30.8	29.9	29.9	30.2	32.0	33.2	32.4	30.1	31.1	32.5
	Quarter 2 - Trimestre 2	31.6	31.2	30.4	30.4	30.6	32.5	33.7	32.6	30.6	31.5	32.7

Table 12

Quarterly and Annual Estimates of Average Weekly Hours by Enterprise Size of Employment, for Hourly Paid Employees, for Selected Industries, Canada, Provinces and Territories.

(Continued - suite)

Tableau 12

Estimations trimestrielles et annuelles des heures hebdomadaires moyennes par taille d'entreprise selon l'emploi, pour les salariés rémunérés à l'heure, pour une sélection d'industries, Canada, provinces et territoires.

NAICS 2002	Industry	Size - Taille										
		All Sizes - Toutes les tailles	0-4	5-19	20-49	50-99	100-299	300-499	500 +	0-49	50-299	300 +
SCIAN 2002	Industrie											
BRITISH COLUMBIA - COLOMBIE-BRITANNIQUE												
11-91N Industrial aggregate (excluding unclassified) - Ensemble des industries sauf les entreprises non classifiées												
2003												
	Quarter 3 - Trimestre 3	31.9	32.0	31.1	31.1	31.0	32.7	33.7	32.5	31.3	31.9	32.6
	Quarter 4 - Trimestre 4	31.1	31.3	30.4	30.3	30.2	32.0	33.1	31.5	30.6	31.1	31.7
	Annual - Annuel	31.4	31.3	30.5	30.4	30.5	32.3	33.4	32.2	30.7	31.4	32.4
2004												
	Quarter 1 - Trimestre 1	31.1	31.0	30.1	30.0	30.0	32.1	32.8	31.8	30.3	31.1	31.9
	Quarter 2 - Trimestre 2	30.8	30.4	29.5	29.8	30.3	31.8	32.1	31.7	29.8	31.1	31.7
	Quarter 3 - Trimestre 3	31.4	31.2	30.5	30.7	31.2	32.5	32.7	31.9	30.7	31.9	32.0
	Quarter 4 - Trimestre 4	31.2	31.4	30.5	30.7	31.3	32.1	32.6	31.2	30.8	31.7	31.4
	Annual - Annuel	31.1	31.0	30.1	30.3	30.7	32.1	32.5	31.7	30.4	31.4	31.8
2005												
	Quarter 1 - Trimestre 1	30.4	30.4	29.6	30.0	30.6	31.6	31.6	30.5	29.9	31.1	30.6
YUKON												
23 Construction - Construction												
2001												
	Quarter 1 - Trimestre 1	36.2	..	39.3
	Quarter 2 - Trimestre 2	37.1	..	36.9
	Quarter 3 - Trimestre 3	40.3	..	38.9
	Quarter 4 - Trimestre 4	38.5	..	38.6
	Annual - Annuel	38.4	..	38.4
2002												
	Quarter 1 - Trimestre 1	36.0	..	37.2
	Quarter 2 - Trimestre 2	37.6	..	37.1
	Quarter 3 - Trimestre 3	39.5	..	38.2
	Quarter 4 - Trimestre 4	41.0	..	40.7
	Annual - Annuel	38.8	..	38.4
2003												
	Quarter 1 - Trimestre 1	36.2	..	36.4
	Quarter 2 - Trimestre 2	38.7	..	38.3
	Quarter 3 - Trimestre 3	39.3	..	39.3
	Quarter 4 - Trimestre 4	36.8	..	37.3
	Annual - Annuel	38.2	..	38.0
2004												
	Quarter 1 - Trimestre 1	36.2	..	36.4
	Quarter 2 - Trimestre 2	36.6	..	36.6
	Quarter 3 - Trimestre 3	38.2	..	37.0
	Quarter 4 - Trimestre 4	36.8	..	36.9
	Annual - Annuel	37.2	..	36.8
2005												
	Quarter 1 - Trimestre 1	35.6	..	36.0
44-45 Retail trade - Commerce de détail												
2001												
	Quarter 1 - Trimestre 1	27.7	28.8	28.7	30.2	29.1	27.0	24.2
	Quarter 2 - Trimestre 2	27.6	28.6	28.7	29.9	29.0	26.6	24.6
	Quarter 3 - Trimestre 3	27.2	28.6	28.1	30.6	28.7	26.0	24.2
	Quarter 4 - Trimestre 4	27.6	29.0	28.4	31.0	29.1	25.6	25.5
	Annual - Annuel	27.5	28.7	28.5	30.4	29.0	26.3	24.6
2002												
	Quarter 1 - Trimestre 1	27.8	..	28.9
	Quarter 2 - Trimestre 2	28.1	..	29.5
	Quarter 3 - Trimestre 3	28.4	..	30.2
	Quarter 4 - Trimestre 4	28.2	..	30.1
	Annual - Annuel	28.1	..	29.7
2003												
	Quarter 1 - Trimestre 1	28.0	28.6	29.2	27.8	28.7	28.1	26.9
	Quarter 2 - Trimestre 2	29.1	29.6	30.2	28.3	29.5	28.3	28.9
	Quarter 3 - Trimestre 3	28.5	29.7	30.8	28.2	29.8	26.8	28.0
	Quarter 4 - Trimestre 4	28.0	28.7	30.0	28.8	29.3	26.5	26.6
	Annual - Annuel	28.4	29.1	30.1	28.3	29.4	27.4	27.5
2004												
	Quarter 1 - Trimestre 1	27.3	28.2	28.2	27.8	28.1	26.2	26.2
	Quarter 2 - Trimestre 2	26.8	28.7	28.4	29.6	28.7	25.0	24.2
	Quarter 3 - Trimestre 3	27.3	27.9	28.7	27.6	28.2	24.6	27.6
	Quarter 4 - Trimestre 4	25.8	27.0	27.7	28.4	27.8	21.9	25.3
	Annual - Annuel	26.8	28.0	28.3	28.2	28.2	24.3	25.8
2005												
	Quarter 1 - Trimestre 1	25.8	27.2	26.4	28.2	27.0	22.1	26.1

Table 12

Quarterly and Annual Estimates of Average Weekly Hours by Enterprise Size of Employment, for Hourly Paid Employees, for Selected Industries, Canada, Provinces and Territories.

(Continued - suite)

Tableau 12

Estimations trimestrielles et annuelles des heures hebdomadaires moyennes par taille d'entreprise selon l'emploi, pour les salariés rémunérés à l'heure, pour une sélection d'industries, Canada, provinces et territoires.

NAICS 2002	Industry	Size - Taille										
		All Sizes - Toutes les tailles	0-4	5-19	20-49	50-99	100-299	300-499	500 +	0-49	50-299	300 +
SCIAN 2002	Industrie											
YUKON												
48-49 Transportation & warehousing - Transport et entreposage												
	2001											
	Quarter 1 - Trimestre 1	44.5	..	33.8	38.1	49.3
	Quarter 2 - Trimestre 2	39.0	..	35.4	36.9	40.8
	Quarter 3 - Trimestre 3	36.2	..	35.8	36.1	36.4
	Quarter 4 - Trimestre 4	36.4	..	35.8	33.6	37.5
	Annual - Annuel	38.9	..	35.2	36.1	40.9
	2002											
	Quarter 1 - Trimestre 1	36.7	..	37.4	38.0
	Quarter 2 - Trimestre 2	36.6	..	36.5	37.7
	Quarter 3 - Trimestre 3	37.5	..	37.4	39.0
	Quarter 4 - Trimestre 4	38.0	..	35.1	40.1
	Annual - Annuel	37.2	..	36.7	38.7
	2003											
	Quarter 1 - Trimestre 1	37.9	..	35.3
	Quarter 2 - Trimestre 2	37.3	..	35.1
	Quarter 3 - Trimestre 3	37.7	..	35.6
	Quarter 4 - Trimestre 4	37.4	..	33.6
	Annual - Annuel	37.6	..	34.9
	2004											
	Quarter 1 - Trimestre 1	37.7	..	34.2	33.7	39.8
	Quarter 2 - Trimestre 2	38.1	..	34.4	34.2	42.4
	Quarter 3 - Trimestre 3	41.7	..	42.3	35.5	46.6
	Quarter 4 - Trimestre 4	40.8	..	38.9	36.7	45.3
	Annual - Annuel	39.4	..	37.8	34.9	42.8
	2005											
	Quarter 1 - Trimestre 1	38.7	..	34.8	35.2	43.2
54 Professional, scientific & technical services - Services professionnels, scientifiques et techniques												
	2001											
	Quarter 1 - Trimestre 1	31.8	..	30.0
	Quarter 2 - Trimestre 2	31.9	..	29.6
	Quarter 3 - Trimestre 3	32.5	..	29.6
	Quarter 4 - Trimestre 4	31.3	..	28.3
	Annual - Annuel	31.9	..	29.4
	2002											
	Quarter 1 - Trimestre 1	31.0
	Quarter 2 - Trimestre 2	30.2
	Quarter 3 - Trimestre 3	31.4
	Quarter 4 - Trimestre 4	30.7
	Annual - Annuel	30.8
	2003											
	Quarter 1 - Trimestre 1	28.5	..	28.4
	Quarter 2 - Trimestre 2	30.6	..	30.8
	Quarter 3 - Trimestre 3	31.3	..	31.2
	Quarter 4 - Trimestre 4	32.1	..	32.3
	Annual - Annuel	30.7	..	30.8
	2004											
	Quarter 1 - Trimestre 1	32.6	..	32.7
	Quarter 2 - Trimestre 2	32.4	..	32.3
	Quarter 3 - Trimestre 3	33.5	..	33.0
	Quarter 4 - Trimestre 4	32.7	..	33.2
	Annual - Annuel	32.8	..	32.8
	2005											
	Quarter 1 - Trimestre 1	29.9	..	28.9	30.5
55 Management of companies & enterprises - Gestion de sociétés et d'entreprises												
	2001											
	Quarter 1 - Trimestre 1	38.6	39.0
	Quarter 2 - Trimestre 2	38.6	39.0
	Quarter 3 - Trimestre 3	38.7	39.0
	Quarter 4 - Trimestre 4	38.6	40.0
	Annual - Annuel	38.6	39.2
	2003											
	Quarter 1 - Trimestre 1	39.0
	Quarter 2 - Trimestre 2	37.7
	Quarter 3 - Trimestre 3	42.4
	Quarter 4 - Trimestre 4	38.9
	Annual - Annuel	39.5
	2004											
	Quarter 1 - Trimestre 1	37.0	38.8

Table 12

Quarterly and Annual Estimates of Average Weekly Hours by Enterprise Size of Employment, for Hourly Paid Employees, for Selected Industries, Canada, Provinces and Territories.

(Continued - suite)

Tableau 12

Estimations trimestrielles et annuelles des heures hebdomadaires moyennes par taille d'entreprise selon l'emploi, pour les salariés rémunérés à l'heure, pour une sélection d'industries, Canada, provinces et territoires.

NAICS 2002	Industry	Size - Taille										
		All Sizes - Toutes les tailles	0-4	5-19	20-49	50-99	100-299	300-499	500 +	0-49	50-299	300 +
YUKON												
55	Management of companies & enterprises - Gestion de sociétés et d'entreprises											
	2004											
	Quarter 2 - Trimestre 2	35.7	35.7
	Quarter 3 - Trimestre 3	33.0	33.0
	Quarter 4 - Trimestre 4	28.5	28.5
	Annual - Annuel	33.2	33.6
	2005											
	Quarter 1 - Trimestre 1	23.2	23.2
62	Health care & social assistance - Soins de santé et assistance sociale											
	2001											
	Quarter 1 - Trimestre 1	35.1	34.2	34.1	35.0	34.4
	Quarter 2 - Trimestre 2	34.4	33.9	33.6	32.9	33.5
	Quarter 3 - Trimestre 3	34.3	33.9	32.7	34.0	33.3
	Quarter 4 - Trimestre 4	33.6	34.2	32.3	35.0	33.5
	Annual - Annuel	34.4	34.0	33.2	34.2	33.7
	2002											
	Quarter 1 - Trimestre 1	34.4	34.0	33.3	35.3	34.1
	Quarter 2 - Trimestre 2	34.3	34.4	31.3	37.6	33.9
	Quarter 3 - Trimestre 3	33.7	32.0	31.3	35.8	32.8
	Quarter 4 - Trimestre 4	32.7	30.5	30.0	33.9	31.2
	Annual - Annuel	33.8	32.8	31.4	35.7	33.0
	2003											
	Quarter 1 - Trimestre 1	32.1	..	29.5	32.4
	Quarter 2 - Trimestre 2	32.3	..	30.3	31.8
	Quarter 3 - Trimestre 3	32.5	..	31.3	30.3
	Quarter 4 - Trimestre 4	31.1	..	30.0	31.1
	Annual - Annuel	32.0	..	30.3	31.5
	2004											
	Quarter 1 - Trimestre 1	31.7	..	30.6	33.9
	Quarter 2 - Trimestre 2	31.3	..	29.4	32.2
	Quarter 3 - Trimestre 3	31.7	..	30.0	33.2
	Quarter 4 - Trimestre 4	31.7	..	30.7	33.6
	Annual - Annuel	31.6	..	30.2	33.1
	2005											
	Quarter 1 - Trimestre 1	30.8	..	29.4	32.7
71	Arts, entertainment & recreation - Arts, spectacles et loisirs											
	2001											
	Quarter 1 - Trimestre 1	22.4	..	22.3
	Quarter 2 - Trimestre 2	21.7	..	23.3
	Quarter 3 - Trimestre 3	22.7	..	23.5
	Quarter 4 - Trimestre 4	22.6	..	21.4
	Annual - Annuel	22.4	..	22.7
	2002											
	Quarter 1 - Trimestre 1	22.5	..	21.2
	Quarter 2 - Trimestre 2	23.9	..	24.8
	Quarter 3 - Trimestre 3	26.0	..	26.4
	Quarter 4 - Trimestre 4	26.2
	Annual - Annuel	24.6	..	24.4
	2003											
	Quarter 1 - Trimestre 1	30.4
	Quarter 2 - Trimestre 2	30.5
	Quarter 3 - Trimestre 3	32.4
	Quarter 4 - Trimestre 4	23.4
	Annual - Annuel	30.1
	2004											
	Quarter 1 - Trimestre 1	25.2
	Quarter 2 - Trimestre 2	27.9
	Quarter 3 - Trimestre 3	29.6
	Quarter 4 - Trimestre 4	28.0
	Annual - Annuel	28.2
72	Accommodation & food services - Hébergement et services de restauration											
	2001											
	Quarter 1 - Trimestre 1	24.2	27.4	24.4	23.6	24.4
	Quarter 2 - Trimestre 2	23.8	27.5	24.0	23.3	24.1
	Quarter 3 - Trimestre 3	24.2	26.5	25.0	23.9	24.8
	Quarter 4 - Trimestre 4	24.9	27.7	25.1	25.4	25.5

Table 12

Quarterly and Annual Estimates of Average Weekly Hours by Enterprise Size of Employment, for Hourly Paid Employees, for Selected Industries, Canada, Provinces and Territories.

(Continued - suite)

Tableau 12

Estimations trimestrielles et annuelles des heures hebdomadaires moyennes par taille d'entreprise selon l'emploi, pour les salariés rémunérés à l'heure, pour une sélection d'industries, Canada, provinces et territoires.

NAICS 2002	Industry	Size - Taille										
		All Sizes - Toutes les tailles	0-4	5-19	20-49	50-99	100-299	300-499	500 +	0-49	50-299	300 +
SCIAN 2002	Industrie											
YUKON												
72	Accommodation & food services - Hébergement et services de restauration											
	2001											
	Annual - Annuel	24.3	27.2	24.7	24.1	24.7
	2002											
	Quarter 1 - Trimestre 1	25.2	..	25.9	24.7
	Quarter 2 - Trimestre 2	25.7	..	26.5	25.7
	Quarter 3 - Trimestre 3	26.2	..	27.7	26.4
	Quarter 4 - Trimestre 4	27.3	..	29.0	27.4
	Annual - Annuel	26.1	..	27.2	25.9
	2003											
	Quarter 1 - Trimestre 1	26.9	..	27.3	25.8
	Quarter 2 - Trimestre 2	26.5	..	27.8	26.4
	Quarter 3 - Trimestre 3	29.1	..	30.2	29.4
	Quarter 4 - Trimestre 4	28.0	..	30.0	28.0
	Annual - Annuel	27.7	..	29.0	27.4
	2004											
	Quarter 1 - Trimestre 1	27.7	28.5	28.9	26.9	28.0
	Quarter 2 - Trimestre 2	28.9	30.3	29.9	29.1	29.6
	Quarter 3 - Trimestre 3	30.6	32.1	31.4	32.0	31.7
	Quarter 4 - Trimestre 4	29.9	32.1	31.3	31.1	31.4
	Annual - Annuel	29.5	30.8	30.5	30.1	30.4
	2005											
	Quarter 1 - Trimestre 1	29.4	30.0	29.0	30.4	29.7
81	Other services (except public administration) - Autres services, sauf les administrations publiques											
	2001											
	Quarter 1 - Trimestre 1	30.5	..	29.6
	Quarter 2 - Trimestre 2	30.1	..	28.6
	Quarter 3 - Trimestre 3	30.1	..	29.4
	Quarter 4 - Trimestre 4	30.4	..	29.5
	Annual - Annuel	30.3	..	29.3
	2002											
	Quarter 1 - Trimestre 1	30.5	..	29.6	30.6
	Quarter 2 - Trimestre 2	30.1	..	30.6	30.1
	Quarter 3 - Trimestre 3	29.6	..	30.0	30.5
	Quarter 4 - Trimestre 4	30.7	..	30.9	30.8
	Annual - Annuel	30.2	..	30.3	30.5
	2003											
	Quarter 1 - Trimestre 1	30.7	..	29.7
	Quarter 2 - Trimestre 2	31.5	..	31.2
	Quarter 3 - Trimestre 3	32.6	..	31.6
	Quarter 4 - Trimestre 4	32.7	..	31.9
	Annual - Annuel	31.9	..	31.1
	2004											
	Quarter 1 - Trimestre 1	33.2	..	32.4
	Quarter 2 - Trimestre 2	32.3	..	32.2
	Quarter 3 - Trimestre 3	33.7	..	33.4
	Quarter 4 - Trimestre 4	32.9	..	32.3
	Annual - Annuel	33.0	..	32.6
	2005											
	Quarter 1 - Trimestre 1	32.0	..	32.6	32.0
11-91N	Industrial aggregate (excluding unclassified) - Ensemble des industries sauf les entreprises non classifiées											
	2001											
	Quarter 1 - Trimestre 1	30.9	32.0	30.6	31.2	30.4	32.9	31.1	31.4	29.9
	Quarter 2 - Trimestre 2	30.7	32.1	30.6	31.1	32.9	34.0	31.1	33.5	27.8
	Quarter 3 - Trimestre 3	31.1	31.9	31.1	32.3	34.2	37.0	31.7	35.5	26.4
	Quarter 4 - Trimestre 4	30.9	32.4	30.8	32.3	33.9	30.5	31.6	32.4	28.2
	Annual - Annuel	30.9	32.1	30.8	31.7	32.9	33.7	31.4	33.3	28.0
	2002											
	Quarter 1 - Trimestre 1	30.8	31.7	30.8	31.5	31.1	33.1	31.2	31.8	28.8
	Quarter 2 - Trimestre 2	31.3	31.5	31.0	31.2	34.7	33.4	31.2	34.0	28.0
	Quarter 3 - Trimestre 3	31.7	31.4	31.9	32.6	35.4	37.1	32.0	36.2	27.4
	Quarter 4 - Trimestre 4	32.0	31.7	32.0	33.5	36.6	32.5	32.4	34.7	29.1
	Annual - Annuel	31.5	31.6	31.5	32.2	34.3	34.2	31.7	34.2	28.3
	2003											
	Quarter 1 - Trimestre 1	31.8	31.1	31.2	31.4	35.2	37.2	45.8	27.0	31.3	36.2	28.0
	Quarter 2 - Trimestre 2	32.9	31.7	32.7	33.2	41.3	35.7	29.7	27.4	32.7	38.3	27.7
	Quarter 3 - Trimestre 3	34.3	32.9	33.4	35.0	40.9	39.8	27.9	29.4	33.8	40.3	29.1
	Quarter 4 - Trimestre 4	33.1	31.5	36.1	32.8	41.1	36.0	34.5	24.4	34.1	38.3	24.6

Table 12

Quarterly and Annual Estimates of Average Weekly Hours by Enterprise Size of Employment, for Hourly Paid Employees, for Selected Industries, Canada, Provinces and Territories.

(Continued - suite)

Tableau 12

Estimations trimestrielles et annuelles des heures hebdomadaires moyennes par taille d'entreprise selon l'emploi, pour les salariés rémunérés à l'heure, pour une sélection d'industries, Canada, provinces et territoires.

NAICS 2002	Industry	Size - Taille										
		All Sizes - Toutes les tailles	0-4	5-19	20-49	50-99	100-299	300-499	500 +	0-49	50-299	300 +
SCIAN 2002	Industrie											
YUKON												
11-91N Industrial aggregate (excluding unclassified) - Ensemble des industries sauf les entreprises non classifiées												
	2003											
	Annual - Annuel	33.1	31.9	33.4	33.2	39.7	37.3	31.1	27.1	33.0	38.4	27.5
	2004											
	Quarter 1 - Trimestre 1	32.6	31.5	32.0	33.2	42.3	38.2	32.3	40.4	25.8
	Quarter 2 - Trimestre 2	32.8	31.6	31.7	34.9	39.4	38.2	32.8	38.8	26.8
	Quarter 3 - Trimestre 3	34.0	32.2	32.9	34.9	39.5	43.0	33.5	41.3	28.9
	Quarter 4 - Trimestre 4	33.3	32.2	32.3	34.9	34.4	42.3	33.2	39.7	25.8
	Annual - Annuel	33.2	31.9	32.2	34.5	39.1	40.8	33.0	40.0	27.0
	2005											
	Quarter 1 - Trimestre 1	32.6	31.2	30.6	34.0	37.9	41.6	31.8	40.1	25.7
NORTHWEST TERRITORIES - TERRITOIRES DU NORD-OUEST												
23 Construction - Construction												
	2001											
	Quarter 1 - Trimestre 1	38.2	..	35.9	39.8
	Quarter 2 - Trimestre 2	38.3	..	37.8	38.8
	Quarter 3 - Trimestre 3	39.9	..	38.4	39.4
	Quarter 4 - Trimestre 4	39.9	..	38.1	38.6
	Annual - Annuel	39.2	..	37.7	39.1
	2002											
	Quarter 1 - Trimestre 1	38.6	..	36.4	39.4
	Quarter 2 - Trimestre 2	39.0	..	37.7	40.1
	Quarter 3 - Trimestre 3	40.0	..	38.8	40.2
	Quarter 4 - Trimestre 4	40.5	..	40.2	39.6
	Annual - Annuel	39.6	..	38.4	39.8
	2003											
	Quarter 1 - Trimestre 1	37.4	..	36.7	38.1
	Quarter 2 - Trimestre 2	37.6	..	37.3	38.3
	Quarter 3 - Trimestre 3	39.4	..	38.9	39.6
	Quarter 4 - Trimestre 4	37.0	..	36.1	37.6
	Annual - Annuel	37.9	..	37.3	38.5
	2004											
	Quarter 1 - Trimestre 1	36.9	..	36.5	37.7
	Quarter 2 - Trimestre 2	35.7	..	35.4	35.6
	Quarter 3 - Trimestre 3	36.0	..	35.1	36.1
	Quarter 4 - Trimestre 4	35.4	..	34.0	36.3
	Annual - Annuel	35.9	..	35.2	36.3
	2005											
	Quarter 1 - Trimestre 1	36.0	..	34.9	37.3
41 Wholesale Trade - Commerce de gros												
	2001											
	Quarter 1 - Trimestre 1	37.5
	Quarter 2 - Trimestre 2	37.0
	Quarter 3 - Trimestre 3	36.3
	Quarter 4 - Trimestre 4	37.4
	Annual - Annuel	37.0
	2002											
	Quarter 1 - Trimestre 1	36.4	..	36.0	35.9
	Quarter 2 - Trimestre 2	35.4	..	34.2	34.7
	Quarter 3 - Trimestre 3	35.6	..	34.8	34.8
	Quarter 4 - Trimestre 4	36.4	..	35.8	36.0
	Annual - Annuel	35.9	..	35.2	35.4
	2003											
	Quarter 1 - Trimestre 1	35.6
	Quarter 2 - Trimestre 2	35.8
	Quarter 3 - Trimestre 3	35.6
	Quarter 4 - Trimestre 4	34.2
	Annual - Annuel	35.3
	2004											
	Quarter 1 - Trimestre 1	36.2
	Quarter 2 - Trimestre 2	36.6
	Quarter 3 - Trimestre 3	36.5
	Quarter 4 - Trimestre 4	35.7
	Annual - Annuel	36.3
	2005											
	Quarter 1 - Trimestre 1	35.7

Table 12

Quarterly and Annual Estimates of Average Weekly Hours by Enterprise Size of Employment, for Hourly Paid Employees, for Selected Industries, Canada, Provinces and Territories.

(Continued - suite)

Tableau 12

Estimations trimestrielles et annuelles des heures hebdomadaires moyennes par taille d'entreprise selon l'emploi, pour les salariés rémunérés à l'heure, pour une sélection d'industries, Canada, provinces et territoires.

NAICS 2002	Industry	Size - Taille										
		All Sizes - Toutes les tailles	0-4	5-19	20-49	50-99	100-299	300-499	500 +	0-49	50-299	300 +
SCIAN 2002	Industrie											
NORTHWEST TERRITORIES - TERRITOIRES DU NORD-OUEST												
44-45 Retail trade - Commerce de détail												
	2001											
	Quarter 1 - Trimestre 1	29.3	..	29.1
	Quarter 2 - Trimestre 2	29.3	..	29.4
	Quarter 3 - Trimestre 3	29.5	..	29.6
	Quarter 4 - Trimestre 4	29.6	..	29.7
	Annual - Annuel	29.4	..	29.4
	2002											
	Quarter 1 - Trimestre 1	29.7	..	29.8
	Quarter 2 - Trimestre 2	29.9	..	30.1
	Quarter 3 - Trimestre 3	30.1	..	30.3
	Quarter 4 - Trimestre 4	30.2	..	30.5
	Annual - Annuel	30.0	..	30.2
	2003											
	Quarter 1 - Trimestre 1	30.1	..	30.7
	Quarter 2 - Trimestre 2	30.9	..	30.7
	Quarter 3 - Trimestre 3	30.8	..	30.4
	Quarter 4 - Trimestre 4	30.0	..	31.1
	Annual - Annuel	30.4	..	30.7
	2004											
	Quarter 1 - Trimestre 1	30.4	..	30.9
	Quarter 2 - Trimestre 2	29.8	..	31.4
	Quarter 3 - Trimestre 3	31.3	..	31.6
	Quarter 4 - Trimestre 4	29.9	..	32.3
	Annual - Annuel	30.3	..	31.5
	2005											
	Quarter 1 - Trimestre 1	29.8	..	31.1
48-49 Transportation & warehousing - Transport et entreposage												
	2001											
	Quarter 1 - Trimestre 1	34.2	..	35.5
	Quarter 2 - Trimestre 2	34.4	..	34.0
	Quarter 3 - Trimestre 3	34.2	..	31.5
	Quarter 4 - Trimestre 4	33.9	..	34.0
	Annual - Annuel	34.2	..	33.8
	2002											
	Quarter 1 - Trimestre 1	34.7	35.1
	Quarter 2 - Trimestre 2	35.5	35.2
	Quarter 3 - Trimestre 3	36.3	36.6
	Quarter 4 - Trimestre 4	36.5	37.4
	Annual - Annuel	35.8	36.1
	2003											
	Quarter 1 - Trimestre 1	37.2
	Quarter 2 - Trimestre 2	36.9
	Quarter 3 - Trimestre 3	32.7
	Quarter 4 - Trimestre 4	31.7
	Annual - Annuel	34.4
	2004											
	Quarter 1 - Trimestre 1	32.3	..	38.3	38.0
	Quarter 2 - Trimestre 2	35.5	..	35.1	38.1
	Quarter 3 - Trimestre 3	37.6	..	37.4	38.0
	Quarter 4 - Trimestre 4	35.4	..	38.6	36.6
	Annual - Annuel	35.4	..	37.4	37.6
	2005											
	Quarter 1 - Trimestre 1	34.6	..	34.5	34.8
54 Professional, scientific & technical services - Services professionnels, scientifiques et techniques												
	2001											
	Quarter 1 - Trimestre 1	31.9	..	31.9
	Quarter 2 - Trimestre 2	32.4	..	31.2
	Quarter 3 - Trimestre 3	29.6	..	28.6
	Quarter 4 - Trimestre 4	29.8	..	29.6
	Annual - Annuel	30.9	..	30.4
	2002											
	Quarter 1 - Trimestre 1	32.3	31.5	30.8	31.6	31.2
	Quarter 2 - Trimestre 2	32.3	31.6	30.9	32.3	31.5
	Quarter 3 - Trimestre 3	33.2	30.9	32.3	34.0	32.6
	Quarter 4 - Trimestre 4	32.9	30.7	32.2	32.3	31.9
	Annual - Annuel	32.7	31.2	31.6	32.6	31.8
	2003											
	Quarter 1 - Trimestre 1	30.5	..	29.3
	Quarter 2 - Trimestre 2	31.3	..	31.1

Table 12

Quarterly and Annual Estimates of Average Weekly Hours by Enterprise Size of Employment, for Hourly Paid Employees, for Selected Industries, Canada, Provinces and Territories.

(Continued - suite)

Tableau 12

Estimations trimestrielles et annuelles des heures hebdomadaires moyennes par taille d'entreprise selon l'emploi, pour les salariés rémunérés à l'heure, pour une sélection d'industries, Canada, provinces et territoires.

NAICS 2002	Industry	Size - Taille										
		All Sizes - Toutes les tailles	0-4	5-19	20-49	50-99	100-299	300-499	500 +	0-49	50-299	300 +
SCIAN 2002	Industrie											
NORTHWEST TERRITORIES - TERRITOIRES DU NORD-OUEST												
54	Professional, scientific & technical services - Services professionnels, scientifiques et techniques											
	2003											
	Quarter 3 - Trimestre 3	32.2	..	32.6
	Quarter 4 - Trimestre 4	33.3	..	33.6
	Annual - Annuel	31.8	..	31.7
	2004											
	Quarter 1 - Trimestre 1	33.6
	Quarter 2 - Trimestre 2	33.0
	Quarter 3 - Trimestre 3	34.9
	Quarter 4 - Trimestre 4	35.5
	Annual - Annuel	34.2
	2005											
	Quarter 1 - Trimestre 1	34.1	..	32.8
56	Admin. & support, waste managemt. & remediation services - Services admin., soutien, gestion des déchets, assainissem.											
	2001											
	Quarter 1 - Trimestre 1	28.3	28.4
	Quarter 2 - Trimestre 2	28.2	27.9
	Quarter 3 - Trimestre 3	28.2	28.2
	Quarter 4 - Trimestre 4	28.1	28.1
	Annual - Annuel	28.2	28.1
	2002											
	Quarter 1 - Trimestre 1	28.4	..	28.8
	Quarter 2 - Trimestre 2	28.5	..	29.1
	Quarter 3 - Trimestre 3	29.1	..	29.0
	Quarter 4 - Trimestre 4	29.9	..	29.0
	Annual - Annuel	29.0	..	29.0
	2003											
	Quarter 1 - Trimestre 1	30.7
	Quarter 2 - Trimestre 2	31.1
	Quarter 3 - Trimestre 3	31.6
	Quarter 4 - Trimestre 4	31.1
	Annual - Annuel	31.1
	2004											
	Quarter 1 - Trimestre 1	30.5
	Quarter 2 - Trimestre 2	30.7
	Quarter 3 - Trimestre 3	30.6
	Quarter 4 - Trimestre 4	31.0
	Annual - Annuel	30.7
	2005											
	Quarter 1 - Trimestre 1	30.7	..	28.8
72	Accomodation & food services - Hébergement et services de restauration											
	2001											
	Quarter 1 - Trimestre 1	26.6	..	27.2
	Quarter 2 - Trimestre 2	27.0	..	27.1
	Quarter 3 - Trimestre 3	27.4	..	26.7
	Quarter 4 - Trimestre 4	27.5	..	25.9
	Annual - Annuel	27.1	..	26.7
	2002											
	Quarter 1 - Trimestre 1	27.5	..	26.3
	Quarter 2 - Trimestre 2	27.6	..	27.3
	Quarter 3 - Trimestre 3	27.7	..	27.7
	Quarter 4 - Trimestre 4	27.8	..	28.6
	Annual - Annuel	27.7	..	27.4
	2003											
	Quarter 1 - Trimestre 1	27.6	..	28.2
	Quarter 2 - Trimestre 2	27.6	..	28.9
	Quarter 3 - Trimestre 3	29.1	..	31.3
	Quarter 4 - Trimestre 4	29.3	..	30.5
	Annual - Annuel	28.4	..	29.7
	2004											
	Quarter 1 - Trimestre 1	35.2	..	28.1	27.1
	Quarter 2 - Trimestre 2	29.1	..	29.2	27.5
	Quarter 3 - Trimestre 3	30.2	..	30.8	29.6
	Quarter 4 - Trimestre 4	30.1	..	30.7	29.2
	Annual - Annuel	31.2	..	29.7	28.4
	2005											
	Quarter 1 - Trimestre 1	28.8	..	30.4

Table 12

Quarterly and Annual Estimates of Average Weekly Hours by Enterprise Size of Employment, for Hourly Paid Employees, for Selected Industries, Canada, Provinces and Territories.

(Continued - suite)

Tableau 12

Estimations trimestrielles et annuelles des heures hebdomadaires moyennes par taille d'entreprise selon l'emploi, pour les salariés rémunérés à l'heure, pour une sélection d'industries, Canada, provinces et territoires.

NAICS 2002	Industry	Size - Taille										
		All Sizes - Toutes les tailles	0-4	5-19	20-49	50-99	100-299	300-499	500 +	0-49	50-299	300 +
SCIAN 2002	Industrie											
NORTHWEST TERRITORIES - TERRITOIRES DU NORD-OUEST												
81	Other services (except public administration) - Autres services, sauf les administrations publiques											
	2001											
	Quarter 1 - Trimestre 1	31.3	..	29.6
	Quarter 2 - Trimestre 2	31.8	..	29.8
	Quarter 3 - Trimestre 3	31.6	..	32.9
	Quarter 4 - Trimestre 4	31.1	..	33.2
	Annual - Annuel	31.5	..	31.6
	2002											
	Quarter 1 - Trimestre 1	31.1	..	32.6	30.9
	Quarter 2 - Trimestre 2	29.8	..	30.4	29.8
	Quarter 3 - Trimestre 3	28.7	..	29.9	28.7
	Quarter 4 - Trimestre 4	28.8	..	28.5	28.9
	Annual - Annuel	29.7	..	30.5	29.6
	2003											
	Quarter 1 - Trimestre 1	29.6	..	29.5
	Quarter 2 - Trimestre 2	30.4	..	31.0
	Quarter 3 - Trimestre 3	31.0	..	32.3
	Quarter 4 - Trimestre 4	29.8	..	30.5
	Annual - Annuel	30.2	..	30.8
	2004											
	Quarter 1 - Trimestre 1	29.9
	Quarter 2 - Trimestre 2	30.2
	Quarter 3 - Trimestre 3	31.9
	Quarter 4 - Trimestre 4	31.2
	Annual - Annuel	30.7
	2005											
	Quarter 1 - Trimestre 1	27.9	..	27.4
11-91N Industrial aggregate (excluding unclassified) - Ensemble des industries sauf les entreprises non classifiées												
	2001											
	Quarter 1 - Trimestre 1	33.7	31.7	30.6	34.1	33.4	38.9	31.9	36.3	34.6
	Quarter 2 - Trimestre 2	33.7	31.6	31.2	35.1	33.2	38.5	32.5	35.8	33.9
	Quarter 3 - Trimestre 3	34.3	32.1	31.6	34.4	34.7	40.5	32.6	37.3	34.9
	Quarter 4 - Trimestre 4	34.7	33.3	31.8	34.7	33.2	40.8	33.0	37.0	36.0
	Annual - Annuel	34.1	32.2	31.3	34.6	33.7	39.6	32.5	36.6	34.9
	2002											
	Quarter 1 - Trimestre 1	34.3	33.0	31.3	34.2	31.8	41.7	32.5	37.2	35.1
	Quarter 2 - Trimestre 2	34.3	31.5	31.9	34.1	34.1	40.1	32.5	37.3	35.1
	Quarter 3 - Trimestre 3	34.6	31.6	32.0	34.5	35.3	40.0	32.8	37.7	34.9
	Quarter 4 - Trimestre 4	34.8	32.4	32.1	35.6	33.1	40.0	33.4	37.0	35.1
	Annual - Annuel	34.5	32.1	31.8	34.6	33.7	40.4	32.8	37.3	35.0
	2003											
	Quarter 1 - Trimestre 1	34.5	32.2	31.7	34.9	31.6	39.3	32.9	36.2	35.3
	Quarter 2 - Trimestre 2	34.9	33.1	32.2	35.9	32.3	38.6	33.7	35.6	36.1
	Quarter 3 - Trimestre 3	35.4	33.7	33.2	36.0	35.1	36.9	34.3	36.0	36.4
	Quarter 4 - Trimestre 4	34.3	32.5	32.5	35.2	31.7	36.7	33.5	34.4	35.3
	Annual - Annuel	34.8	32.9	32.4	35.5	32.9	37.8	33.6	35.6	35.8
	2004											
	Quarter 1 - Trimestre 1	34.8	32.4	32.5	34.1	37.3	38.5	33.1	38.1	34.2
	Quarter 2 - Trimestre 2	33.5	32.0	32.5	33.7	32.1	37.6	32.9	35.5	32.5
	Quarter 3 - Trimestre 3	34.4	32.9	33.5	34.2	35.5	37.9	33.7	36.8	33.3
	Quarter 4 - Trimestre 4	33.8	32.8	33.8	34.4	32.2	37.0	33.9	35.1	32.4
	Annual - Annuel	34.1	32.5	33.1	34.1	34.3	37.8	33.4	36.4	33.1
	2005											
	Quarter 1 - Trimestre 1	33.3	32.0	32.9	33.5	31.2	38.1	33.0	35.3	32.3
NUNAVUT - NUNAVUT												
48-49 Transportation & warehousing - Transport et entreposage												
	2001											
	Quarter 1 - Trimestre 1	38.8	..	34.0
	Quarter 2 - Trimestre 2	39.6	..	32.2
	Quarter 3 - Trimestre 3	39.8	..	31.9
	Quarter 4 - Trimestre 4	39.8	..	32.0
	Annual - Annuel	39.5	..	32.5
	2002											
	Quarter 1 - Trimestre 1	40.2	42.7
	Quarter 2 - Trimestre 2	39.7	42.2
	Quarter 3 - Trimestre 3	38.8	40.9
	Quarter 4 - Trimestre 4	39.0	41.0
	Annual - Annuel	39.5	42.0

Table 12

Quarterly and Annual Estimates of Average Weekly Hours by Enterprise Size of Employment, for Hourly Paid Employees, for Selected Industries, Canada, Provinces and Territories.

(Continued - suite)

Tableau 12

Estimations trimestrielles et annuelles des heures hebdomadaires moyennes par taille d'entreprise selon l'emploi, pour les salariés rémunérés à l'heure, pour une sélection d'industries, Canada, provinces et territoires.

NAICS 2002	Industry	Size - Taille										
		All Sizes - Toutes les tailles	0-4	5-19	20-49	50-99	100-299	300-499	500 +	0-49	50-299	300 +
SCIAN 2002	Industrie											
NUNAVUT - NUNAVUT												
48-49 Transportation & warehousing - Transport et entreposage												
	2003											
	Quarter 1 - Trimestre 1	38.3
	Quarter 2 - Trimestre 2	37.6
	Quarter 3 - Trimestre 3	33.5
	Quarter 4 - Trimestre 4	34.3
	Annual - Annuel	35.7
	2004											
	Quarter 1 - Trimestre 1	35.6	..	34.8	36.6
	Quarter 2 - Trimestre 2	34.2	..	33.7	35.6
	Quarter 3 - Trimestre 3	34.3	..	36.3	34.0
	Quarter 4 - Trimestre 4	29.9	..	33.5	28.5
	Annual - Annuel	33.1	..	34.5	32.8
	2005											
	Quarter 1 - Trimestre 1	29.0
53	Real estate & rental & leasing - Services immobiliers et services de location et de location à bail											
	2001											
	Quarter 1 - Trimestre 1	25.5	24.5
	Quarter 2 - Trimestre 2	28.6	26.9
	Quarter 3 - Trimestre 3	29.3	28.0
	Quarter 4 - Trimestre 4	31.4	29.2
	Annual - Annuel	28.9	27.6
	2002											
	Quarter 1 - Trimestre 1	30.9	27.6	29.4
	Quarter 2 - Trimestre 2	30.3	28.0	29.6
	Quarter 3 - Trimestre 3	28.4	28.1	29.0
	Quarter 4 - Trimestre 4	28.7	28.3	28.7
	Annual - Annuel	29.4	28.0	29.1
	2003											
	Quarter 1 - Trimestre 1	27.4	..	27.5
	Quarter 2 - Trimestre 2	27.0	..	26.8
	Quarter 3 - Trimestre 3	25.3	..	25.2
	Quarter 4 - Trimestre 4	28.3	..	29.2
	Annual - Annuel	26.9	..	27.1
	2004											
	Quarter 1 - Trimestre 1	34.7	..	35.3
	Quarter 2 - Trimestre 2	36.1	..	36.6
	Quarter 3 - Trimestre 3	37.8	..	39.9
	Quarter 4 - Trimestre 4	43.4	..	47.0
	Annual - Annuel	38.0	..	39.6
	2005											
	Quarter 1 - Trimestre 1	41.4	..	42.0
54	Professional, scientific & technical services - Services professionnels, scientifiques et techniques											
	2001											
	Quarter 1 - Trimestre 1	29.5	..	28.5
	Quarter 2 - Trimestre 2	29.4	..	29.0
	Quarter 3 - Trimestre 3	28.7	..	27.6
	Quarter 4 - Trimestre 4	29.1	..	27.8
	Annual - Annuel	29.2	..	28.3
	2002											
	Quarter 1 - Trimestre 1	30.2
	Quarter 2 - Trimestre 2	31.2
	Quarter 3 - Trimestre 3	32.4
	Quarter 4 - Trimestre 4	32.3
	Annual - Annuel	31.4
	2003											
	Quarter 1 - Trimestre 1	30.4
	Quarter 2 - Trimestre 2	32.0
	Quarter 3 - Trimestre 3	33.4
	Quarter 4 - Trimestre 4	34.2
	Annual - Annuel	32.5
	2004											
	Quarter 1 - Trimestre 1	33.0
	Quarter 2 - Trimestre 2	33.5
	Quarter 3 - Trimestre 3	31.7
	Quarter 4 - Trimestre 4	33.4
	Annual - Annuel	32.9
	2005											
	Quarter 1 - Trimestre 1	30.0	..	30.7

Table 12

Quarterly and Annual Estimates of Average Weekly Hours by Enterprise Size of Employment, for Hourly Paid Employees, for Selected Industries, Canada, Provinces and Territories.

(Continued - suite)

Tableau 12

Estimations trimestrielles et annuelles des heures hebdomadaires moyennes par taille d'entreprise selon l'emploi, pour les salariés rémunérés à l'heure, pour une sélection d'industries, Canada, provinces et territoires.

NAICS 2002	Industry	Size - Taille										
		All Sizes - Toutes les tailles	0-4	5-19	20-49	50-99	100-299	300-499	500 +	0-49	50-299	300 +
SCIAN 2002	Industrie											
NUNAVUT - NUNAVUT												
56	Admin. & support, waste managemt. & remediation services - Services admin., soutien, gestion des déchets, assainissem.											
	2001											
	Quarter 1 - Trimestre 1	30.7	30.7
	Quarter 2 - Trimestre 2	30.7	30.7
	Quarter 3 - Trimestre 3	30.6	30.6
	Quarter 4 - Trimestre 4	30.3	30.3
	Annual - Annuel	30.6	30.6
	2002											
	Quarter 1 - Trimestre 1	29.9	29.9
	Quarter 2 - Trimestre 2	30.3	30.3
	Quarter 3 - Trimestre 3	30.6	30.6
	Quarter 4 - Trimestre 4	31.3	31.3
	Annual - Annuel	30.6	30.6
	2003											
	Quarter 1 - Trimestre 1	32.9	32.9
	Quarter 2 - Trimestre 2	36.0	36.0
	Quarter 3 - Trimestre 3	38.7	33.5
	Quarter 4 - Trimestre 4	32.5	32.5
	Annual - Annuel	35.7	33.7
	2004											
	Quarter 1 - Trimestre 1	33.0
	Quarter 2 - Trimestre 2	33.8
	Quarter 3 - Trimestre 3	36.3
	Quarter 4 - Trimestre 4	35.4
	Annual - Annuel	34.9
	2005											
	Quarter 1 - Trimestre 1	31.3	..	33.6
62	Health care & social assistance - Soins de santé et assistance sociale											
	2001											
	Quarter 1 - Trimestre 1	29.9	..	26.5
	Quarter 2 - Trimestre 2	30.3	..	26.4
	Quarter 3 - Trimestre 3	30.6	..	26.4
	Quarter 4 - Trimestre 4	29.3	..	26.9
	Annual - Annuel	30.0	..	26.6
	2002											
	Quarter 1 - Trimestre 1	26.4	..	27.6
	Quarter 2 - Trimestre 2	26.6	..	27.4
	Quarter 3 - Trimestre 3	27.9	..	27.2
	Quarter 4 - Trimestre 4	28.3	..	27.2
	Annual - Annuel	27.2	..	27.4
	2003											
	Quarter 1 - Trimestre 1	28.2
	Quarter 2 - Trimestre 2	28.0
	Quarter 3 - Trimestre 3	26.5
	Quarter 4 - Trimestre 4	26.2
	Annual - Annuel	27.2
	2004											
	Quarter 1 - Trimestre 1	26.7
	Quarter 2 - Trimestre 2	25.9
	Quarter 3 - Trimestre 3	26.4
	Quarter 4 - Trimestre 4	26.0
	Annual - Annuel	26.2
	2005											
	Quarter 1 - Trimestre 1	25.9
72	Accomodation & food services - Hébergement et services de restauration											
	2001											
	Quarter 1 - Trimestre 1	26.1	..	26.2
	Quarter 2 - Trimestre 2	26.2	..	25.2
	Quarter 3 - Trimestre 3	26.5	..	25.9
	Quarter 4 - Trimestre 4	27.2	..	26.2
	Annual - Annuel	26.5	..	25.9
	2002											
	Quarter 1 - Trimestre 1	27.9	..	27.0
	Quarter 2 - Trimestre 2	28.1	..	26.9
	Quarter 3 - Trimestre 3	28.0	..	26.6
	Quarter 4 - Trimestre 4	28.1	..	29.2
	Annual - Annuel	28.0	..	27.4

Table 12

Quarterly and Annual Estimates of Average Weekly Hours by Enterprise Size of Employment, for Hourly Paid Employees, for Selected Industries, Canada, Provinces and Territories.

(Continued - suite)

Tableau 12

Estimations trimestrielles et annuelles des heures hebdomadaires moyennes par taille d'entreprise selon l'emploi, pour les salariés rémunérés à l'heure, pour une sélection d'industries, Canada, provinces et territoires.

NAICS 2002	Industry	Size - Taille										
		All Sizes - Toutes les tailles	0-4	5-19	20-49	50-99	100-299	300-499	500 +	0-49	50-299	300 +
SCIAN 2002	Industrie											
NUNAVUT - NUNAVUT												
72	Accommodation & food services - Hébergement et services de restauration											
	2003											
	Quarter 1 - Trimestre 1	26.4	..	26.5
	Quarter 2 - Trimestre 2	26.5	..	26.2
	Quarter 3 - Trimestre 3	28.0	..	29.7
	Quarter 4 - Trimestre 4	26.4	..	27.9
	Annual - Annuel	26.9	..	27.5
	2004											
	Quarter 1 - Trimestre 1	24.7	..	25.8	20.9
	Quarter 2 - Trimestre 2	25.4	..	25.8	23.6
	Quarter 3 - Trimestre 3	28.2	..	28.8	26.0
	Quarter 4 - Trimestre 4	27.0	..	27.2	29.7
	Annual - Annuel	26.3	..	26.9	25.6
	2005											
	Quarter 1 - Trimestre 1	25.9	..	27.5
81	Other services (except public administration) - Autres services, sauf les administrations publiques											
	2001											
	Quarter 1 - Trimestre 1	28.4	..	28.4
	Quarter 2 - Trimestre 2	27.8	..	27.9
	Quarter 3 - Trimestre 3	28.6	..	28.3
	Quarter 4 - Trimestre 4	28.4	..	27.0
	Annual - Annuel	28.3	..	27.9
	2002											
	Quarter 1 - Trimestre 1	28.0	..	26.8	28.0
	Quarter 2 - Trimestre 2	28.1	..	26.9	28.1
	Quarter 3 - Trimestre 3	28.8	..	26.5	28.8
	Quarter 4 - Trimestre 4	29.3	..	25.4	28.8
	Annual - Annuel	28.6	..	26.4	28.4
	2003											
	Quarter 1 - Trimestre 1	30.9	..	27.5
	Quarter 2 - Trimestre 2	32.0	..	28.6
	Quarter 3 - Trimestre 3	31.8	..	32.8
	Quarter 4 - Trimestre 4	30.3	..	28.2
	Annual - Annuel	31.4	..	28.7
	2004											
	Quarter 1 - Trimestre 1	31.8
	Quarter 2 - Trimestre 2	31.5
	Quarter 3 - Trimestre 3	32.8
	Quarter 4 - Trimestre 4	32.5
	Annual - Annuel	32.1
	2005											
	Quarter 1 - Trimestre 1	29.2	..	26.5
11-91N Industrial aggregate (excluding unclassified) - Ensemble des industries sauf les entreprises non classifiées												
	2001											
	Quarter 1 - Trimestre 1	33.3	30.4	28.3	32.0	44.7	34.7	..	30.1	41.3	33.5	..
	Quarter 2 - Trimestre 2	34.2	30.1	28.9	32.3	50.8	32.9	..	30.4	42.7	33.6	..
	Quarter 3 - Trimestre 3	34.9	31.2	30.2	33.8	51.5	37.9	..	32.0	43.9	34.5	..
	Quarter 4 - Trimestre 4	34.6	31.6	30.5	33.5	45.9	36.3	..	31.8	40.6	33.9	..
	Annual - Annuel	34.3	30.8	29.5	33.0	48.1	35.6	..	31.1	42.0	33.9	..
	2002											
	Quarter 1 - Trimestre 1	33.4	31.8	29.4	33.9	46.5	33.5	..	31.4	38.7	31.9	..
	Quarter 2 - Trimestre 2	33.6	32.5	29.2	33.9	42.5	34.7	..	31.6	39.6	32.9	..
	Quarter 3 - Trimestre 3	34.6	32.1	30.2	34.8	40.6	40.1	..	32.5	40.4	34.1	..
	Quarter 4 - Trimestre 4	35.0	32.4	31.2	35.6	41.2	38.7	..	33.3	40.3	33.4	..
	Annual - Annuel	34.2	32.2	30.0	34.6	42.4	36.1	..	32.2	39.7	33.1	..
	2003											
	Quarter 1 - Trimestre 1	34.4	32.0	29.4	33.5	41.2	41.2	..	31.5	41.2	32.9	..
	Quarter 2 - Trimestre 2	34.9	33.0	30.3	34.7	39.4	39.1	..	32.7	39.2	33.9	..
	Quarter 3 - Trimestre 3	35.8	34.6	32.0	35.0	41.1	42.9	..	33.7	42.0	30.2	..
	Quarter 4 - Trimestre 4	33.8	34.6	30.7	34.5	38.2	40.6	..	32.9	39.2	28.8	..
	Annual - Annuel	34.7	33.4	30.5	34.4	39.8	41.0	..	32.7	40.4	31.5	..
	2004											
	Quarter 1 - Trimestre 1	34.0	35.5	30.8	34.0	39.6	41.2	..	32.8	40.2	29.6	..
	Quarter 2 - Trimestre 2	33.4	34.0	30.8	35.2	39.2	37.1	..	33.3	38.4	27.7	..
	Quarter 3 - Trimestre 3	35.6	34.6	33.7	36.8	41.8	34.8	..	35.3	39.0	32.3	..
	Quarter 4 - Trimestre 4	33.8	34.4	33.3	35.2	38.8	37.6	..	34.4	38.4	29.6	..
	Annual - Annuel	34.2	34.6	32.1	35.3	39.8	37.5	..	33.9	38.9	29.9	..

Table 12

Quarterly and Annual Estimates of Average Weekly Hours by Enterprise Size of Employment, for Hourly Paid Employees, for Selected Industries, Canada, Provinces and Territories.

(Continued - suite)

Tableau 12

Estimations trimestrielles et annuelles des heures hebdomadaires moyennes par taille d'entreprise selon l'emploi, pour les salariés rémunérés à l'heure, pour une sélection d'industries, Canada, provinces et territoires.

NAICS 2002	Industry	Size - Taille										
		All Sizes - Toutes les tailles	0-4	5-19	20-49	50-99	100-299	300-499	500 +	0-49	50-299	300 +
SCIAN 2002	Industrie											
NUNAVUT - NUNAVUT												
11-91N Industrial aggregate (excluding unclassified) - Ensemble des industries sauf les entreprises non classifiées												
2005 Quarter 1 - Trimestre 1												
		34.4	35.0	32.0	32.5	40.1	45.2	32.5	42.4	28.3

Employment, earnings and hours, 2005
Statistics Canada - Cat. No. 72-002-XIB

Emploi, gains et durée du travail, 2005
Statistique Canada - n° 72-002-XIB au cat.

Annex

Annexe

1 Questionnaire (English) of the Business Payrolls Survey page 504.

1 Questionnaire (français) de l'Enquête sur la rémunération auprès des entreprises, page 506.

2 Administrative Survey Response Rates for Employment, page 508.

2 Taux de réponse sur l'emploi de l'enquête administrative, page 508.

Annex 1

Annexe 1

**Questionnaire of the
Business Payrolls Survey**

**Questionnaire de l'enquête sur la
rémunération auprès des entreprises**

	Page
English / Anglais	504
French / Français	506



Labour Division

Business Payrolls Survey

Your Survey Reporting Record



Confidential when completed.

Collected under the authority of the Statistics Act, Revised Statutes of Canada, 1985, Chapter S19.



Si vous désirez recevoir un formulaire français, prière de nous appeler à l'un des numéros suivants:

If you need help in completing this form, please call us at one of the following numbers:

	LOCAL	TOLL FREE	FAX
Halifax:	902-426-5662	1-800-565-1685	902-426-8292
Montréal:	514-283-5724	1-800-363-6720	514-283-7969
Toronto:	416-954-9068	1-800-387-0730	416-973-6524
Edmonton:	403-495-4627	1-800-661-9884	403-495-4788

A. ALL EMPLOYEES

1a. Gross monthly payroll. (For the coverage specified above, this is the total remuneration paid to employees in the survey reference month, before deductions. It includes special payments.)	\$.00	1b. Start and end dates of the payroll month.	From		To	
					D	M	D	M
1c. Total number of employees in the last pay period. (For the coverage specified above, these are employees receiving pay for work performed or for paid absence for the last pay period of the month.)				1d. Number of part-time employees (those that work less than 30 hours a week) included in Item 1c.				

Record your information in the first column.

Use the additional columns to record more than one payroll within an employee category.

B. EMPLOYEES PAID BY THE HOUR

2. Number of employees paid by the hour receiving pay for work performed or paid absence for the last pay period of the month.												
3. Last pay period in the month.	From		To		From		To		From		To	
	D	M	D	M	D	M	D	M	D	M	D	M
Start and end dates												
4a. Regular gross pay payable for the last pay period of the month, including overtime pay for the same period.	\$.00	\$.00	\$.00
4b. Overtime pay payable for the last pay period of the month included in Item 4a.	\$.00	\$.00	\$.00
5a. Total number of hours payable for the last pay period of the month, including overtime hours for the same period.				.0				.0				.0
5b. Total number of overtime hours worked in the last pay period of the month included in Item 5a.				.0				.0				.0
6. Special payments made at any time during the month to employees paid by the hour (e.g., accumulated leave, bonuses, retroactive payments, termination pay, commissions, etc.)	Type of Payment	Period Covered						Amount Paid				
		From			To							
	D	M	Y	D	M	Y	\$.00				
D	M	Y	D	M	Y	\$.00					
D	M	Y	D	M	Y	\$.00					



C. SALARIED EMPLOYEES																
7. Number of salaried employees receiving pay for work performed or paid absence for the last pay period of the month.																
8. Last pay period in the month.	From		To		From		To		From		To		From		To	
	D	M	D	M	D	M	D	M	D	M	D	M	D	M	D	M
Start and end dates																
9a. Regular gross pay payable for the last pay period of the month, including overtime pay for the same period.	\$.00				\$.00				\$.00				\$.00			
9b. Overtime pay payable for the last pay period of the month included in Item 9a.	\$.00				\$.00				\$.00				\$.00			
10. Average number of working hours in a week.																

11. Special payments made at anytime during the month to salaried employees (e.g., accumulated leave, bonuses, retroactive payments, termination pay, commissions, etc.)	Type of Payment	Period Covered						Amount Paid
		From			To			
		D	M	Y	D	M	Y	
								\$.00
								\$.00
								\$.00

D. WORKING OWNERS OF INCORPORATED BUSINESSES

12. Number of working owners receiving pay for the last pay period of the month.																
13. Last pay period in the month.	From		To		From		To		From		To		From		To	
	D	M	D	M	D	M	D	M	D	M	D	M	D	M	D	M
Start and end dates																
14. Regular gross pay payable for the last pay period of the month.	\$.00				\$.00				\$.00				\$.00			

15. Special payments or draws made at anytime during the month to working owners (e.g., accumulated leave, bonuses, retroactive payments, termination pay, commissions, etc.)	Type of Payment	Period Covered						Amount Paid
		From			To			
		D	M	Y	D	M	Y	
								\$.00
								\$.00
								\$.00

E. OTHER EMPLOYEES

16. Number of other employees receiving pay for work performed or paid absence for the last pay period of the month.																
17. Last pay period in the month.	From		To		From		To		From		To		From		To	
	D	M	D	M	D	M	D	M	D	M	D	M	D	M	D	M
Start and end dates																
18. Regular gross pay payable for the last pay period of the month, including overtime pay for the same period.	\$.00				\$.00				\$.00				\$.00			

19. Special payments made at anytime during the month to other employees (e.g., accumulated leave, bonuses, retroactive payments, termination pay, commissions, etc.)	Type of Payment	Period Covered						Amount Paid
		From			To			
		D	M	Y	D	M	Y	
								\$.00
								\$.00
								\$.00

NOTES:

Completed by:

Name	Title	Tel. No.	Date
------	-------	----------	------



Division du travail

Enquête sur la rémunération auprès des entreprises

Votre registre des données déclarées



Confidentiel une fois rempli.

Renseignements recueillis en vertu de la Loi sur la statistique. Lois révisées du Canada, 1985, chapitre S19.



If you wish to receive an English form, please call us at one of the following numbers:
Si vous avez besoin d'aide pour compléter ce formulaire, prière de nous appeler à l'un des numéros suivants:

	LOCAL	SANS FRAIS	TÉLÉCOPIEUR
Halifax:	902-426-5662	1-800-565-1685	902-426-8292
Montréal:	514-283-5724	1-800-363-6720	514-283-7969
Toronto:	416-954-9068	1-800-387-0730	416-973-6524
Edmonton:	403-495-4627	1-800-661-9884	403-495-4788

A. TOUS LES SALARIÉS

1a. Rémunération brute mensuelle. (Pour la couverture spécifiée ci-dessus, ceci est la rémunération totale versée aux salariés au cours du mois de référence, avant les retenues. Ce montant comprend les paiements spéciaux.)	\$.00	1b. Dates du premier et dernier jour du mois de rémunération.	Du		Au	
			J	M	J	M
1c. Nombre total de salariés dans la dernière période de paye. (Pour la couverture spécifiée ci-dessus, ce sont les salariés recevant une rémunération pour un travail effectué ou pour un congé payé au cours de la dernière période de paye du mois.)		1d. Nombre de salariés à temps partiel (ceux qui travaillent moins de 30 heures par semaine) inclus en 1c.				

Inscrivez vos renseignements dans la première colonne.
Utilisez les colonnes additionnelles si vous avez plus d'un registre de paye pour une catégorie de salariés.

B. SALARIÉS RÉMUNÉRÉS À L'HEURE

2. Nombre de salariés rémunérés à l'heure recevant une rémunération pour un travail effectué ou pour un congé payé au cours de la dernière période de paye du mois.								
3. Dernière période de paye du mois. Dates du premier et dernier jour	Du		Au					
	J	M	J	M				
4a. Rémunération régulière brute payable pour la dernière période de paye du mois, y compris la rémunération des heures supplémentaires pour la même période.	\$.00	\$.00	\$.00	\$.00				
4b. Rémunération payable pour les heures supplémentaires comprise en 4a.	\$.00	\$.00	\$.00	\$.00				
5a. Nombre total d'heures payables pour la dernière période de paye du mois, y compris les heures supplémentaires pour la même période.	.0	.0	.0	.0				
5b. Nombre d'heures supplémentaires travaillées dans la dernière période de paye du mois comprises en 5a.	.0	.0	.0	.0				
6. Paiements spéciaux versés à un moment quelconque au cours du mois aux salariés rémunérés à l'heure (p.ex., les rémunérations de vacances cumulatives, les gratifications, les paiements rétroactifs, les indemnités de cessation d'emploi, les commissions, etc.)	Genre de paiement	Période visée						Montant payé
		Du			Au			
	J	M	A	J	M	A	\$.00	
	J	M	A	J	M	A	\$.00	
	J	M	A	J	M	A	\$.00	



C. EMPLOYÉS (À SALAIRE FIXE)																								
7. Nombre d'employés (à salaire fixe) recevant une rémunération pour un travail effectué ou pour un congé payé au cours de la dernière période de paye du mois.																								
8. Dernière période de paye du mois. Dates du premier et dernier jour	Du		Au		Du		Au		Du		Au		Du		Au									
	J	M	J	M	J	M	J	M	J	M	J	M	J	M	J	M								
9a. Rémunération régulière brute payable pour la dernière période de paye du mois, y compris la rémunération des heures supplémentaires pour la même période.	\$.00			\$.00			\$.00								
9b. Rémunération payable pour les heures supplémentaires pour la dernière période de paye du mois comprise en 9a.	\$.00			\$.00			\$.00								
10. Nombre moyen d'heures de travail dans une semaine.				.						.						.								
11. Paiements spéciaux versés à un moment quelconque au cours du mois aux employés (à salaire fixe) (p.ex., les rémunérations de vacances cumulatives, les gratifications, les paiements rétroactifs, les indemnités de cessation d'emploi, les commissions, etc.)	Genre de paiement		Période visée									Montant payé												
			Du			Au																		
	J			M			A			J			M			A			\$.00		
																			\$.00		
	J			M			A			J			M			A			\$.00		
																		\$.00			
J			M			A			J			M			A			\$.00			
																		\$.00			

D. PROPRIÉTAIRES ACTIFS D'ENTREPRISES CONSTITUÉES EN SOCIÉTÉ																								
12. Nombre de propriétaires actifs recevant une rémunération pour la dernière période de paye du mois.																								
13. Dernière période de paye du mois. Dates du premier et dernier jour	Du		Au		Du		Au		Du		Au		Du		Au									
	J	M	J	M	J	M	J	M	J	M	J	M	J	M	J	M								
14. Rémunération régulière brute payable pour la dernière période de paye du mois.	\$.00			\$.00			\$.00								
15. Paiements spéciaux ou prélèvements versés à un moment quelconque au cours du mois aux propriétaires actifs (p.ex., les rémunérations de vacances cumulatives, les gratifications, les paiements rétroactifs, les indemnités de cessation d'emploi, les commissions, etc.)	Genre de paiement		Période visée									Montant payé												
			Du			Au																		
	J			M			A			J			M			A			\$.00		
																			\$.00		
	J			M			A			J			M			A			\$.00		
																		\$.00			
J			M			A			J			M			A			\$.00			
																		\$.00			

E. AUTRES SALARIÉS																								
16. Nombre d'autres salariés recevant une rémunération pour un travail effectué ou pour un congé payé au cours de la dernière période de paye du mois.																								
17. Dernière période de paye du mois. Dates du premier et dernier jour	Du		Au		Du		Au		Du		Au		Du		Au									
	J	M	J	M	J	M	J	M	J	M	J	M	J	M	J	M								
18. Rémunération régulière brute payable pour la dernière période de paye du mois, y compris la rémunération des heures supplémentaires pour la même période.	\$.00			\$.00			\$.00								
19. Paiements spéciaux versés à un moment quelconque au cours du mois aux autres salariés (p.ex., les rémunérations de vacances cumulatives, les gratifications, les paiements rétroactifs, les indemnités de cessation d'emploi, les commissions, etc.)	Genre de paiement		Période visée									Montant payé												
			Du			Au																		
	J			M			A			J			M			A			\$.00		
																			\$.00		
	J			M			A			J			M			A			\$.00		
																		\$.00			
J			M			A			J			M			A			\$.00			
																		\$.00			

NOTES:

Rempli par:

Nom	Titre	No. Tél.	Date
-----	-------	----------	------

Administrative Survey Response Rates for Employment

Taux de réponse sur l'emploi de l'enquête administrative

Province	PD7A Administrative Survey / Enquête Administrative		TM Administrative Survey TM Enquête Administrative		Total response rate / Taux de réponse total	
	May (r) 2005 Mai (r)	June (p) 2005 Juin (p)	May (r) 2005 Mai (r)	June (p) 2005 Juin (p)	May (r) 2005 Mai (r)	June (p) 2004 Juin (p)
Canada	86.2	83.0	89.5	89.2	89.1	88.0
Newfoundland and Labrador / Terre-Neuve et Labrador	85.0	76.0	86.6	87.6	87.4	84.8
Prince Edward Island / Îles-du-Prince-Édouard	84.9	78.0	94.2	94.2	91.7	88.9
Nova Scotia / Nouvelle-Écosse	89.4	79.0	88.9	88.2	90.0	86.5
New Brunswick / Nouveau-Brunswick	82.7	73.6	78.7	78.3	82.1	79.0
Quebec / Québec	86.0	89.5	92.9	91.5	90.7	91.1
Ontario	88.5	81.8	89.1	89.5	89.3	88.3
Manitoba	84.5	78.2	91.3	89.6	90.0	87.2
Saskatchewan	83.2	71.0	90.7	90.8	88.8	84.7
Alberta	83.5	77.3	88.4	87.2	87.5	84.9
British Columbia / Colombie-Britannique	85.0	82.9	87.3	86.3	87.0	85.7
Yukon	82.5	76.7	85.1	87.5	89.3	87.9
Northwest Territories \ Territoires-du Nord-Ouest	79.8	67.2	92.7	85.9	90.8	84.0
Nunavut	75.9	79.8	75.2	77.4	82.2	84.3

Administrative data: data derived from the monthly payroll deduction forms (PD7 forms) from Revenue Canada. There are two types of payroll deduction (PD) accounts.

- **PD7A** refers to monthly remitters (small businesses reporting once a month).
- **TM** refers to accelerated remitters (medium and large businesses reporting more than once a month).

Données administratives: données provenant des formulaires de retenue sur la paye (formulaires PD7) de Revenu Canada. Il existe deux genres de comptes de retenues sur la paye (RP).

- **PD7A** se rapporte aux remises mensuelles (petites entreprises effectuant une remise par mois).
- **TM** se rapporte aux remises accélérées (moyennes et grandes entreprises effectuant plus d'une remise par mois).