Précipitation courante comparée à la répartition historique

du 1er septembre 2002 au 09 avril 2003 (matin)

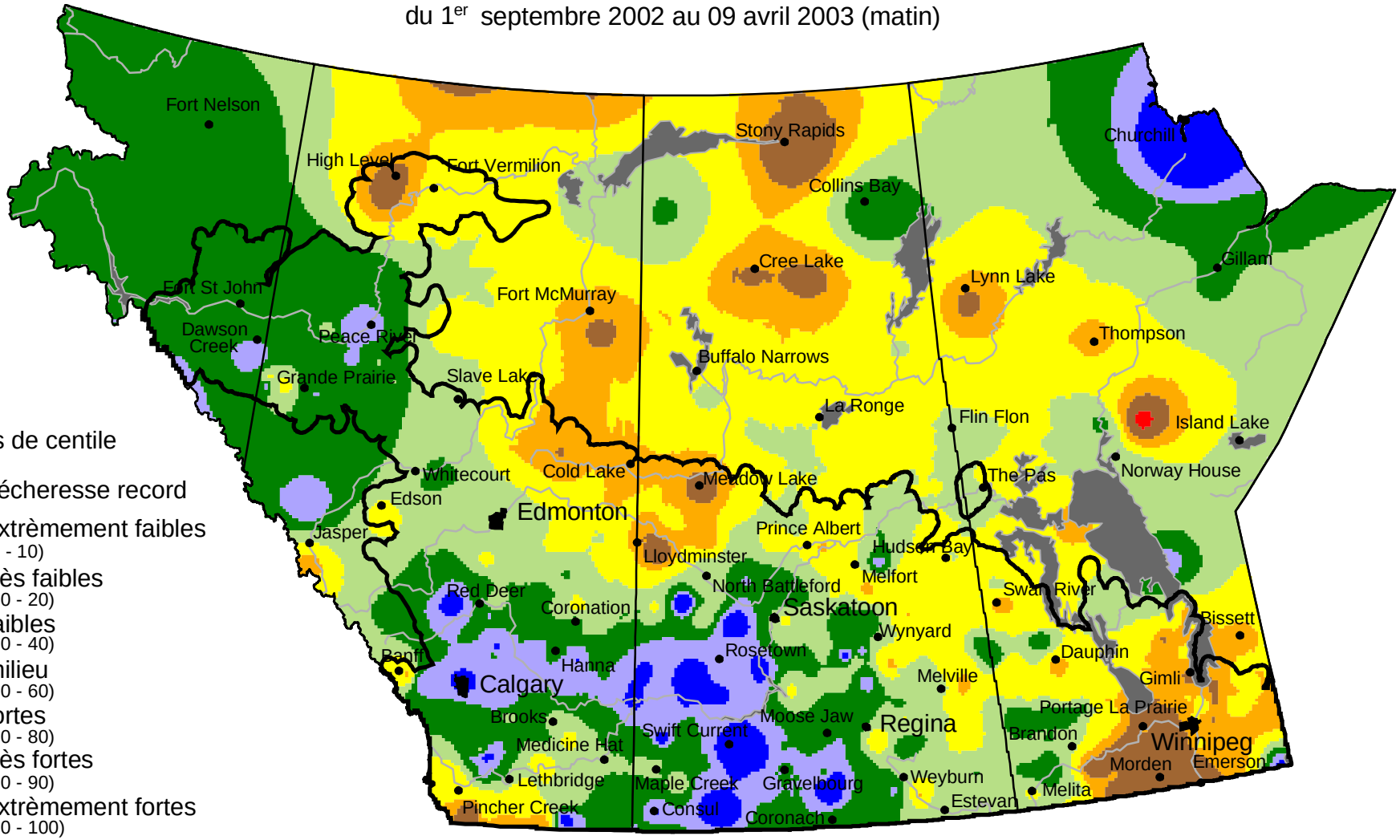

Classes de centile

- sécheresse record
- extrèmement faibles (0 - 10)
- très faibles (10 - 20)
- faibles (20 - 40)
- milieu (40 - 60)
- fortes (60 - 80)
- très fortes (80 - 90)
- extrèmement fortes (90 - 100)
- précipitations record
- Lacs et Rivières
- Étendue des terres agricoles

Préparée par l'ARAP (Administration du rétablissement agricole des Prairies) à partir de données recueillies par le Timely Climate Monitoring Network et les nombreux organismes fédéraux et provinciaux et les bénévoles qui l'appuient.