



N° 12-571-PIF au catalogue

# Classification géographique type (CGT)

Volume I (provisoire)  
La classification



2006



Statistique  
Canada

Statistics  
Canada

Canada

## Comment obtenir d'autres renseignements

Toute demande de renseignements au sujet du présent produit ou au sujet de statistiques ou de services connexes doit être adressée à : Division des normes, Section des normes géographiques, Statistique Canada, Ottawa, Ontario K1A 0T6 (téléphone : 613-951-3445).

Pour obtenir des renseignements sur l'ensemble des données de Statistique Canada qui sont disponibles, veuillez composer l'un des numéros sans frais suivants. Vous pouvez également communiquer avec nous par courriel ou visiter notre site Web à [www.statcan.ca](http://www.statcan.ca).

Service national de renseignements	1-800-263-1136
Service national d'appareils de télécommunications pour les malentendants	1-800-363-7629
Renseignements concernant le Programme des services de dépôt	1-800-700-1033
Télécopieur pour le Programme des services de dépôt	1-800-889-9734
Renseignements par courriel	<a href="mailto:infostats@statcan.ca">infostats@statcan.ca</a>
Site Web	<a href="http://www.statcan.ca">www.statcan.ca</a>

## Renseignements pour accéder au produit

Le produit n° 12-571-PIF au catalogue est disponible gratuitement sous format électronique. Pour obtenir un exemplaire, il suffit de visiter notre site Web à [www.statcan.ca](http://www.statcan.ca) et de choisir la rubrique Publications.

## Normes de service à la clientèle

Statistique Canada s'engage à fournir à ses clients des services rapides, fiables et courtois, et ce, dans la langue officielle de leur choix. À cet égard, notre organisme s'est doté de normes de service à la clientèle qui doivent être observées par les employés lorsqu'ils offrent des services à la clientèle. Pour obtenir une copie de ces normes de service, veuillez communiquer avec Statistique Canada au numéro sans frais 1-800-263-1136. Les normes de service sont aussi publiées dans le site [www.statcan.ca](http://www.statcan.ca) sous À propos de nous > Offrir des services aux Canadiens.



Statistique Canada  
Division des normes

# Classification géographique type (CGT)

## Volume I (provisoire) La classification

2006

Publication autorisée par le ministre responsable de Statistique Canada

© Ministre de l'Industrie, 2006

Tous droits réservés. Le contenu de la présente publication électronique peut être reproduit en tout ou en partie, et par quelque moyen que ce soit, sans autre permission de Statistique Canada, sous réserve que la reproduction soit effectuée uniquement à des fins d'étude privée, de recherche, de critique, de compte rendu ou en vue d'en préparer un résumé destiné aux journaux et/ou à des fins non commerciales. Statistique Canada doit être cité comme suit : Source (ou « Adapté de », s'il y a lieu) : Statistique Canada, année de publication, nom du produit, numéro au catalogue, volume et numéro, période de référence et page(s). Autrement, il est interdit de reproduire le contenu de la présente publication, ou de l'emmagasiner dans un système d'extraction, ou de le transmettre sous quelque forme ou par quelque moyen que ce soit, reproduction électronique, mécanique, photographique, pour quelque fin que ce soit, sans l'autorisation écrite préalable des Services d'octroi de licences, Division des services à la clientèle, Statistique Canada, Ottawa, Ontario, Canada K1A 0T6.

Octobre 2006

N° 12-571-PIF au catalogue  
ISSN 0-662-72157-8

Périodicité : hors série

Ottawa

This publication is available in English upon request (Catalogue no. 12-571-PIE).

---

### Note de reconnaissance

Le succès du système statistique du Canada repose sur un partenariat bien établi entre Statistique Canada et la population, les entreprises, les administrations canadiennes et les autres organismes. Sans cette collaboration et cette bonne volonté, il serait impossible de produire des statistiques précises et actuelles.

## Signes conventionnels

Les signes conventionnels suivants sont employés dans les publications de Statistique Canada :

- . indisponible pour toute période de référence
- .. indisponible pour une période de référence précise
- ... n'ayant pas lieu de figurer
- 0 zéro absolu ou valeur arrondie à zéro
- 0<sup>s</sup> valeur arrondie à 0 (zéro) là où il y a une distinction importante entre le zéro absolu et la valeur arrondie
- <sup>p</sup> provisoire
- <sup>r</sup> révisé
- x confidentiel en vertu des dispositions de la *Loi sur la statistique*
- <sup>E</sup> à utiliser avec prudence
- F trop peu fiable pour être publié

## Préface

La Classification géographique type (CGT) est la classification officielle des régions géographiques du Canada qu'utilise Statistique Canada.

Créée au début des années 1960, la Classification géographique type a été diffusée sous forme de document de travail en 1964, 1966 et 1972. La classification devint une publication officielle de Statistique Canada en 1974 et fut rééditée en 1976, 1981, 1986, 1991, 1996 et 2001. La version de 2006 constitue la huitième édition.

La classification a fait l'objet de mises à jour et de révisions, et elle est maintenant diffusée sur le web. La classification comprend deux volumes qui sont disponibles séparément. Le volume I contient les tableaux des unités de la CGT avec leur nom et code ainsi que les tableaux des régions métropolitaines avec leurs subdivisions de recensement composantes. Dans le volume II se retrouve un ensemble de cartes de référence indiquant où se trouvent les régions géographiques normalisées figurant dans la classification ainsi que les limites de ces dernières.

Alors que le contenu du volume II est définitif, le volume I n'est qu'une version provisoire qui comprend un sous-ensemble des tableaux (tableaux 1 à 5). La version finale sera disponible en janvier 2007 et comprendra toutes les régions géographiques normalisées (tableaux 1 à 7) ainsi que les tableaux de concordance. La version imprimée du volume II, qui comprend toutes les cartes de référence sera également disponible en janvier 2007.

La Classification géographique type de 2006 est publiée par la Division des normes, sous la direction d'Alice Born, directrice. La publication a été préparée par Richard Fortin et Guy Auger sous la supervision de John Crysedale. Une contribution importante a été apportée par la Division de la géographie, à qui revenait la responsabilité des données sources pour les tableaux, les définitions et qui s'est aussi chargée de la préparation des cartes; et par la Division de la diffusion, à qui incombait la composition des tableaux et des textes en format PDF ainsi que l'impression.

## Table des matières

	Page
<b>Introduction</b>	7
La Classification géographique type (CGT)	7
Autres entités géographiques	17
Présentation	18
<b>Tableaux</b>	
1. Divisions de recensement en ordre numérique, selon la province et le territoire, 2006	20
2. Divisions de recensement en ordre alphabétique, selon la province et le territoire, 2006	23
3. Divisions et subdivisions de recensement en ordre numérique, selon la province et le territoire, 2006	26
4. Régions métropolitaines de recensement et agglomérations de recensement, en ordre numérique, 2006	82
5. Régions métropolitaines de recensement, agglomérations de recensement et leurs subdivisions de recensement composantes en ordre alphabétique, 2006	84

## Introduction

La Classification géographique type (CGT) est une classification de régions géographiques utilisée pour la collecte et la diffusion de statistiques.

Après la description de la CGT proprement dite, il y est question des autres unités<sup>1</sup> géographiques et des entités connexes utilisées pour la collecte et la diffusion de statistiques par région. Vient ensuite un exposé du contenu dans les deux volumes qui constituent la Classification géographique type.

## La classification géographique type

La Classification géographique type (CGT) a été élaborée pour permettre la production de statistiques intégrées par région géographique. Les différentes unités géographiques qu'on y trouve sont pratiques pour la collecte et le rassemblement des données et utiles pour l'analyse spatiale des statistiques économiques et sociales. La CGT est destinée surtout à la classification des unités statistiques telles les établissements ou les ménages dont les activités sont normalement rattachées à un lieu précis.

La CGT est fondée sur un système de classification élaboré à l'origine pour la diffusion des statistiques tirées du recensement de la population.

La CGT respecte les principes de base de toute classification. Elle englobe une série d'unités distinctes qui s'excluent mutuellement et dont la somme représente l'univers entier. Les classifications se présentent le plus souvent sous la forme d'une hiérarchie où chaque niveau, conforme au principe précité, se définit par l'application uniforme d'un seul et même critère. Lorsqu'on applique ces principes à la géographie, on obtient une classification de régions géographiques précisément délimitées en fonction de concepts bien définis et qui, ensemble, représentent la totalité des terres du Canada. Les unités géographiques de cette classification se situent à trois niveaux hiérarchiques et sont classées selon un système de codage numérique à sept chiffres.

La CGT s'inscrit dans une série de normes statistiques approuvées et promulguées par Statistique Canada. Ces normes fournissent les définitions de base qui, appliquées à la collecte et à la diffusion des données, donnent des statistiques comparables d'une série à l'autre et dans le temps. Même des unités non normalisées gagnent à être

définies par rapport à une norme puisque cela permet de mieux définir leur contenu et de mieux les situer par rapport à d'autres séries.

## Les unités géographiques

Pour être retenues dans la CGT, les unités géographiques devaient satisfaire deux critères. Elles devaient d'abord être faciles à reconnaître par les répondants appelés à déclarer des données géographiques détaillées. Les unités administratives furent choisies parce que les répondants font souvent affaires avec une municipalité, un comté, une province ou quelque autre unité administrative du même genre.

Elles devaient aussi être utiles pour les besoins de la statistique en général. Ici encore, les unités administratives conviennent bien puisqu'elles utilisent beaucoup les statistiques dans l'établissement et la mise en oeuvre de programmes qui engagent les fonds publics et parce que le grand public peut facilement rapprocher les statistiques ainsi produites aux noms et limites des unités administratives.

La CGT retient trois types d'unités géographiques :

1. la province ou territoire,
2. la division de recensement,
3. la subdivision de recensement.

Treize provinces et territoires, 288 divisions de recensement et 5 418 subdivisions de recensement font partie de la CGT de 2006.

### (1) Province ou territoire (PR)

Les provinces et territoires sont la principale subdivision politique du Canada et représentent le niveau le plus permanent de la CGT. Du point de vue statistique, les provinces et territoires sont des régions de base selon lesquelles les données du recensement sont totalisées et recoupées. Le Canada est divisé en dix provinces et trois territoires.

Les provinces et territoires ainsi que leurs codes et abréviations sont présentés au tableau A.

1. En plus des unités géographiques de la CGT (comme la province/territoire, la division de recensement et la subdivision de recensement), la politique de Statistique Canada sur les normes reconnaît les régions métropolitaines de recensement, les agglomérations de recensement, les régions économiques, les régions sociosanitaires et les pays comme régions normalisées.

**Tableau A Liste des provinces et territoires avec codes et abréviations, 2006**

Province ou territoire	Code CGT	Code Alpha <sup>1</sup>	Abréviation <sup>1</sup>
Terre-Neuve-et-Labrador	10	NL	T.-N.-L.
Île-du-Prince-Édouard	11	PE	Î.-P.-É.
Nouvelle-Écosse	12	NS	N.-É.
Nouveau-Brunswick	13	NB	N.-B.
Québec	24	QC	Qc
Ontario	35	ON	Ont.
Manitoba	46	MB	Man.
Saskatchewan	47	SK	Sask.
Alberta	48	AB	Alb.
Colombie-Britannique	59	BC	C.-B.
Territoire du Yukon	60	YT	Yn
Territoires du Nord-Ouest	61	NT	T.N.-O.
Nunavut	62	NU	Nt

1. Le 21 octobre 2002, le code alphabétique NF de la province de Terre-Neuve-et-Labrador a été remplacé par NL. De même, l'abréviation anglaise, Nfld.Lab. de Terre-Neuve-et-Labrador, qui était provisoire dans la CGT de 2001 a été remplacée par N.L..

## (2) Division de recensement (DR)

La division de recensement est un terme général pour désigner les régions créées en vertu des lois provinciales (comme les comtés, les municipalités régionales de comté et les « regional districts ») ou d'autres genres de régions. Les divisions de recensement sont des régions géographiques intermédiaires entre la municipalité (subdivision de recensement) et la province et le territoire. Elles sont créées le plus souvent pour des besoins de planification régionale et de gestion de services communs (comme les services de police et d'ambulance).

À Terre-Neuve-et-Labrador, au Manitoba, en Saskatchewan, en Alberta, dans le Territoire du Yukon, dans les Territoires du Nord-Ouest et au Nunavut, les lois provinciales et territoriales ne prévoient pas la création de telles régions administratives. C'est pourquoi les divisions de recensement ont été établies par Statistique Canada en collaboration avec ces provinces et territoires, pour la collecte et la diffusion des données statistiques. Au Territoire du Yukon, la division de recensement correspond à l'ensemble du territoire.

Au Nouveau-Brunswick, six municipalités (subdivisions de recensement) débordent les limites légales de comté. Afin de maintenir l'intégralité des municipalités qui les composent, Statistique Canada a modifié les limites des divisions de recensement. Notamment, les six municipalités

ci-après débordent des limites de comté et le premier comté entre parenthèses correspond à la DR dans laquelle ces municipalités ont été incluses entièrement :

- Belledune (Restigouche/Gloucester);
- Fredericton (York/Sunbury);
- Grand-Sault (Victoria/Madawaska);
- Meductic (York/ Carleton);
- Minto (Queens/ Sunbury);
- Rogersville (Northumberland/ Kent).

Les limites des divisions de recensement restent le plus souvent relativement stables pendant de nombreuses années. C'est pourquoi la division de recensement s'est avérée utile pour l'analyse des données chronologiques régionales.

Les divisions de recensement sont classées en 13 genres. Onze de ceux-ci sont des genres créés selon l'appellation officielle adoptée par les autorités provinciales ou territoriales. Les deux autres genres – la « division de recensement » (CDR) et le « territoire » (TER) – sont des genres créés par Statistique Canada comme divisions de recensement avec les provinces et le territoire concernés pour la collecte et la diffusion des données statistiques.

Voici les changements apportés aux genres de DR pour 2006 :



1. Genres de DR ajoutés
  - county / comté (CT) au Nouveau-Brunswick;
  - « management board » (MB) en Ontario;
  - territoire équivalent (TÉ) au Québec.
2. Genre de DR supprimé
  - communauté urbaine (CU) au Québec.
3. Autres changements
  - l'abréviation pour le genre de DR - division de recensement - est changée (de DIV à CDR).

Le tableau B présente les genres de DR, leurs abréviations et leur répartition selon la province et le territoire.

Le nombre de DR n'a pas changé depuis le dernier recensement, toutefois Statistique Canada a créé une nouvelle DR de concert avec la province de Terre-Neuve-et-Labrador et le gouvernement du Nunatsiut pour représenter la zone visée par l'entente avec les Inuits du Labrador. Le territoire couvert par cette nouvelle DR, la Division No. 11 (DR 10 11), est établi selon l'acte de l'entente sur les revendications territoriales des Inuits du Labrador, qui a été approuvé et a reçu la sanction royale en décembre 2004. Le nombre de DR pour Terre-Neuve-et-Labrador est maintenant de 11 suite à la création de la Division No. 11.

Au Québec, suite à des restructurations municipales (subdivisions de recensement), la municipalité régionale de comté (MRC) de Desjardins (DR 24 24) est dissoute. La suppression de la MRC de Desjardins réduit à 98 le nombre de DR au Québec.

À l'Île-du-Prince-Édouard, en Nouvelle-Écosse, au Nouveau-Brunswick, en Ontario, en Colombie-Britannique, aux Territoires du Nord-Ouest et au Nunavut, toute

référence au genre de DR qui existait dans le nom de DR a été enlevée pour être conforme aux conventions pour désigner les unités géographiques. Ainsi, « Niagara Regional Municipality », RM (DR 35 26) et « Perth County », CTY (DR 35 31) sont maintenant désignés comme Niagara, RM et Perth, CTY respectivement.

### (3) Subdivision de recensement (SDR)

La subdivision de recensement est un terme générique qui désigne les municipalités telles que définies par les lois provinciales ou territoriales, ou les territoires considérés comme étant équivalents municipaux à des fins statistiques (par exemple, les réserves indiennes, les établissements indiens et les territoires non organisés). Les municipalités sont des unités d'administration locale.

Depuis le recensement de 1981, chaque réserve indienne et établissement indien reconnu par le recensement est considéré comme une SDR distincte et présenté séparément. Avant le recensement de 1981, toutes les réserves indiennes se trouvant dans une division de recensement étaient groupées et présentées comme une seule subdivision de recensement.

Pour 2006, on compte au total 1 095 réserves indiennes et 28 établissements indiens classés comme SDR. Celles-ci sont les réserves indiennes qui sont habitées (ou qui peuvent être habitées), ce qui représente un sous-ensemble des 3 100 réserves indiennes environ dans l'ensemble du pays. Statistique Canada travaille en étroite collaboration avec le ministère des Affaires indiennes et du Nord Canada afin de déterminer quels sont les réserves et les établissements devant s'ajouter aux SDR. Dans le cas des établissements indiens, leur reconnaissance est également sujette à l'accord des autorités provinciales ou territoriales.

**Tableau B Genres de division de recensement selon la province et le territoire, 2006**

Genre de division de recensement		Canada	T.-N.-L.	Î.-P.-É.	N.-É.	N.-B.	Qc	Ont.	Man.	Sask.	Alb.	C.-B.	Yn	T.N.-O.	Nt
Census division / Division de recensement	CDR	85	11	...	...	...	5	9	23	18	19	...	...	...	...
County / Comté	CT	15	...	...	...	15	...	...	...	...	...	...	...	...	...
County	CTY	40	...	3	18	...	...	19	...	...	...	...	...	...	...
District	DIS	10	...	...	...	...	...	10	...	...	...	...	...	...	...
District municipality	DM	1	...	...	...	...	...	1	...	...	...	...	...	...	...
Management board	MB	1	...	...	...	...	...	1	...	...	...	...	...	...	...
Municipalité régionale de comté	MRC	81	...	...	...	...	81	...	...	...	...	...	...	...	...
Regional district	RD	27	...	...	...	...	...	...	...	...	...	27	...	...	...
Region	REG	6	...	...	...	...	...	...	...	...	...	1	...	2	3
Regional municipality	RM	6	...	...	...	...	...	6	...	...	...	...	...	...	...
Territoire équivalent	TÉ	12	...	...	...	...	12	...	...	...	...	...	...	...	...
Territory / Territoire	TER	1	...	...	...	...	...	...	...	...	...	...	1	...	...
United counties	UC	3	...	...	...	...	...	3	...	...	...	...	...	...	...
<b>Total</b>		<b>288</b>	<b>11</b>	<b>3</b>	<b>18</b>	<b>15</b>	<b>98</b>	<b>49</b>	<b>23</b>	<b>18</b>	<b>19</b>	<b>28</b>	<b>1</b>	<b>2</b>	<b>3</b>

Au Canada, deux municipalités chevauchent une limite provinciale : ce sont Flin Flon (Manitoba et Saskatchewan) et Lloydminster (Saskatchewan et Alberta). Chacune des parties situées de part et d'autre de la limite provinciale est considérée comme une SDR distincte. Trois réserves indiennes sont également considérées comme des SDR distinctes puisqu'elles chevauchent aussi des limites provinciales. Ce sont les réserves indiennes de Shoal Lake (Part) 39A et de Shoal Lake (Part) 40 (Ontario et Manitoba), et de Makaoo (Part) 120 (Saskatchewan et Alberta).

Les subdivisions de recensement sont classées en 55 genres. Cinquante-trois sont des genres créés selon les appellations officielles adoptées par les autorités provinciales, territoriales ou fédérale. Les deux autres genres de SDR - « subdivision non organisée » à Terre-Neuve-et-Labrador et « subdivision municipalité de comté » en Nouvelle-Écosse - sont des régions géographiques créées par Statistique Canada, en collaboration avec les deux provinces concernées, comme équivalents des municipalités à des fins de collecte et de diffusion des données statistiques.

À noter que quelques SDR ont un nom identique mais ont un genre de SDR différent. C'est pour mieux distinguer les SDR les unes des autres que le nom de chaque subdivision de recensement est accompagné d'une indication du genre de subdivision de recensement; par exemple, la ville de Granby (Granby, V) et la municipalité du canton de Granby (Granby, CT).

Pour 2006, les changements apportés aux genres de SDR sont :

1. Genres de SDR ajoutés
  - « Community government » (CG) aux Territoires du Nord-Ouest;
  - Crown colonie / Colonie de la couronne (CN) en Saskatchewan;
  - Terres réservées aux Cris (TC) au Québec;
  - Terres réservées aux Naskapis (TK) au Québec;
  - « Municipality » (MU) en Ontario;
  - Municipality / Municipalité (M) en Ontario;
  - Town / Ville (TV) au Nouveau-Brunswick et en Ontario.
2. Genre de SDR supprimé
  - Terres réservées (TR) au Québec est remplacé par Terres réservées aux Cris (TC) et Terres réservées aux Naskapis (TK).

3. Autres changements
  - City / Cité (C) est remplacé par City / Cité (C), « City » (CY) et Cité (CÉ);
  - Municipalité (M) au Québec devient Municipalité (MÉ);
  - Paroisse (municipalité de) (P) au Québec devient Paroisse (municipalité de) (PE);
  - « Parish » (PAR) au Nouveau-Brunswick est remplacé par Parish / Paroisse (municipalité de) (P);
  - Indian reserve – Réserve indienne (R) devient Indian reserve / Réserve indienne (IRI);
  - « Rural community » (RC) au Nouveau-Brunswick devient Rural community / Communauté rurale (RCR);
  - « Subdivision of county municipality » (SCM) en Nouvelle-Écosse devient Subdivision of county municipality / Subdivision municipalité de comté (SC);
  - Indian settlement – Établissement indien (S-E) devient Indian settlement / Établissement indien (S-É);
  - « Settlement » (SET) au Territoire du Yukon devient Settlement / Établissement (SÉ);
  - « Subdivision of unorganized » (SUN) à Terre-Neuve-et-Labrador devient Subdivision of unorganized / Subdivision non organisée (SNO);
  - Unorganized – Non organisé (UNO) devient Unorganized / Non organisé (NO).

Le tableau C montre les genres de SDR, leurs abréviations et leur répartition par province et territoire.

### La structure de la CGT

Tout le Canada est compris dans chacun des trois niveaux de la classification qui, ensemble, constituent une structure hiérarchique : les subdivisions de recensement peuvent être groupées pour former des divisions de recensement, elles-mêmes groupées en province ou territoire. Cette hiérarchie est illustrée par la figure 1.

La structure fait implicitement partie du code à sept chiffres de la CGT, comme le montre l'exemple suivant qui utilise le code de la « city » d'Oshawa.

PR	DR	SDR	
35			Ontario
35	18		Durham (« Regional municipality »)
35	18	013	Oshawa (« City »)

**Tableau C Genres de subdivisions de recensement par province et territoire, 2006**

Genre de subdivision de recensement		Canada	T.-N.-L.	Î.-P.-É.	N.-É.	N.-B.	Qc	Ont.	Man.	Sask.	Alb.	C.-B.	Yn	T.N.-O.	Nt
<b>Total</b>		<b>5 418</b>	<b>377</b>	<b>113</b>	<b>100</b>	<b>276</b>	<b>1 294</b>	<b>585</b>	<b>297</b>	<b>984</b>	<b>453</b>	<b>836</b>	<b>35</b>	<b>37</b>	<b>31</b>
City / Cité	C	7	...	...	...	3	...	4	...	...	...	...	...	...	...
Chartered community	CC	3	...	...	...	...	...	...	...	...	...	...	...	3	...
Cité	CE	1	...	...	...	...	1	...	...	...	...	...	...	...	...
Community government	CG	4	...	...	...	...	...	...	...	...	...	...	...	4	...
County (municipality)	CM	28	...	...	...	...	...	...	...	...	28	...	...	...	...
Crown colonie / Colonie de la couronne	CN	1	...	...	...	...	...	...	...	1	...	...	...	...	...
Community	COM	33	...	33	...	...	...	...	...	...	...	...	...	...	...
Canton (municipalité de)	CT	50	...	...	...	...	50	...	...	...	...	...	...	...	...
Cantons unis (municipalité de)	CU	2	...	...	...	...	2	...	...	...	...	...	...	...	...
City	CY	145	3	2	...	5	...	46	9	14	15	48	1	1	1
District municipality	DM	50	...	...	...	...	...	...	...	...	...	50	...	...	...
Hamlet	HAM	35	...	...	...	...	...	...	...	...	...	...	2	9	24
Improvement district	ID	7	...	...	...	...	...	...	...	...	7	...	...	...	...
Indian government district	IGD	2	...	...	...	...	...	...	...	...	...	2	...	...	...
Island municipality	IM	1	...	...	...	...	...	...	...	...	...	1	...	...	...
Indian reserve / Réserve indienne	IRI	1 095	2	4	26	20	30	148	82	177	93	507	4	2	...
Local government district	LGD	2	...	...	...	...	...	...	2	...	...	...	...	...	...
Township and royalty	LOT	67	...	67	...	...	...	...	...	...	...	...	...	...	...
Municipality / Municipalité	M	3	...	...	...	...	...	3	...	...	...	...	...	...	...
Municipal district	MD	49	...	...	12	...	...	...	...	...	37	...	...	...	...
Municipalité	MÉ	578	...	...	...	...	578	...	...	...	...	...	...	...	...
Municipality	MU	52	...	...	...	...	...	52	...	...	...	...	...	...	...
Northern hamlet	NH	9	...	...	...	...	...	...	9	...	...	...	...	...	...
Nisga'a land	NL	1	...	...	...	...	...	...	...	...	...	1	...	...	...
Unorganized / Non organisé	NO	133	...	...	...	...	97	17	10	2	...	...	2	2	3
Northern village	NV	13	...	...	...	...	...	...	...	13	...	...	...	...	...
Nisga'a village	NVL	5	...	...	...	...	...	...	...	...	...	5	...	...	...
Parish / Péroisse (municipalité de)	P	152	...	...	...	152	...	...	...	...	...	...	...	...	...
Péroisse (municipalité de)	PE	215	...	...	...	...	215	...	...	...	...	...	...	...	...
Rural community / Communauté rurale	RCR	1	...	...	...	1	...	...	...	...	...	...	...	...	...
Regional district electoral area	RDA	162	...	...	...	...	...	...	...	...	...	162	...	...	...
Region	RG	1	1	...	...	...	...	...	...	...	...	...	...	...	...
Regional municipality	RGM	4	...	...	3	...	...	...	...	...	1	...	...	...	...
Rural municipality	RM	414	...	...	...	...	...	...	118	296	...	...	...	...	...
Resort village	RV	40	...	...	...	...	...	...	...	40	...	...	...	...	...
Special area	SA	3	...	...	...	...	...	...	...	...	3	...	...	...	...
Subdivision of county municipality / Subdivision municipalité de comté	SC	28	...	...	28	...	...	...	...	...	...	...	...	...	...
Settlement / Établissement	SÉ	13	...	...	...	...	...	...	...	...	...	...	13	...	...
Indian settlement / Établissement indien	S-É	28	...	...	...	...	6	5	4	1	4	3	5	...	...
Settlement	SET	14	...	...	...	...	...	...	...	...	...	...	...	11	3
Specialized municipality	SM	2	...	...	...	...	...	...	...	...	2	...	...	...	...
Subdivision of unorganized / Subdivision non organisée	SNO	92	92	...	...	...	...	...	...	...	...	...	...	...	...
Summer village	SV	51	...	...	...	...	...	...	...	...	51	...	...	...	...
Town	T	751	279	7	31	15	...	88	52	147	110	15	3	4	...
Terres réservées aux Cris	TC	8	...	...	...	...	8	...	...	...	...	...	...	...	...
Terre inuite	TI	12	...	...	...	...	12	...	...	...	...	...	...	...	...
Terres réservées aux Naskapis	TK	1	...	...	...	...	1	...	...	...	...	...	...	...	...
Teslin land	TL	1	...	...	...	...	...	...	...	...	...	...	1	...	...
Township	TP	210	...	...	...	...	...	210	...	...	...	...	...	...	...
Town / Ville	TV	12	...	...	...	11	...	1	...	...	...	...	...	...	...
Ville	V	220	...	...	...	...	220	...	...	...	...	...	...	...	...
Village cri	VC	8	...	...	...	...	8	...	...	...	...	...	...	...	...
Village naskapi	VK	1	...	...	...	...	1	...	...	...	...	...	...	...	...
Village	VL	584	...	...	...	69	51	11	20	284	102	42	4	1	...
Village nordique	VN	14	...	...	...	...	14	...	...	...	...	...	...	...	...

**Figure 1 La hiérarchie de la CGT**

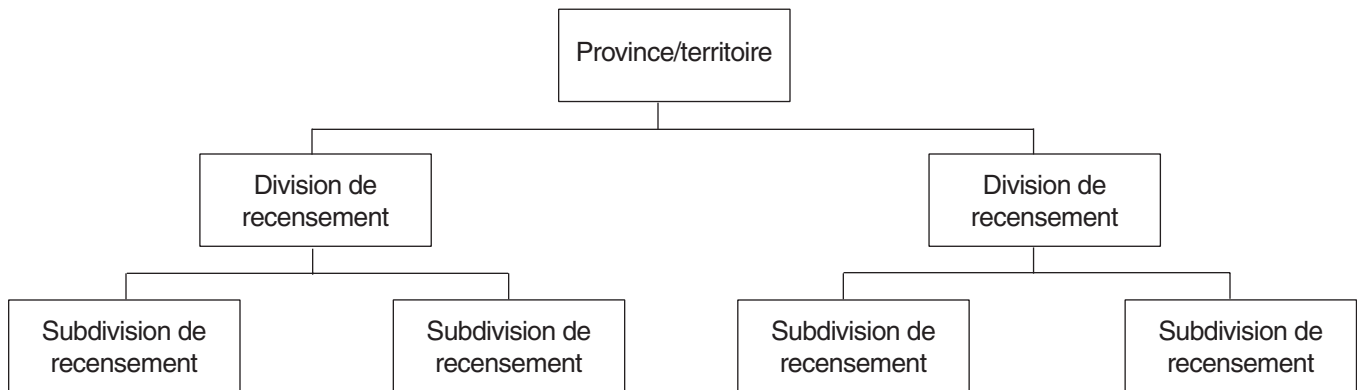

### Le système de codage de la CGT

Les codes numériques ont été adoptés dès le début par souci de simplification et de clarté et parce que toutes les machines utilisées alors pour le traitement des données acceptaient les chiffres.

Les codes numériques sont toujours utilisés cependant le nombre de chiffres du code est passé de six à sept en 1976 lorsqu'on a dû adopter un code à trois chiffres pour les subdivisions de recensement parce qu'une division de recensement en comptait plus de 99.

Les provinces sont numérotées d'est en ouest. Un code à deux chiffres leur est attribué parce qu'il y a plus de neuf provinces et territoires. Le premier chiffre correspond à la région normalisée du Canada dans laquelle la province ou le territoire est situé et le second chiffre désigne l'une des dix provinces ou l'un des trois territoires. Les régions normalisées sont :

- 1 Atlantique
- 2 Québec
- 3 Ontario
- 4 Prairies
- 5 Colombie-Britannique
- 6 Territoires

Les codes des provinces et territoires sont présentés dans le tableau A.

Les conventions suivantes sont utilisées pour le système de codage :

- a) Les codes suivent habituellement un tracé en serpentif à partir du coin sud-est de chaque province, territoire ou DR. De cette façon, les codes adjacents représentent normalement des unités géographiques ayant une limite commune. Font exception le Manitoba et la Saskatchewan, où la numérotation des divisions de recensement se fait en ligne droite d'est en ouest, retournant à la limite est lorsque la limite ouest est atteinte. Par ailleurs, les réserves indiennes reçoivent des codes de la série 800 au Québec, en Saskatchewan, en Alberta et en Colombie-Britannique, alors qu'elles sont intégrées au tracé en serpentif des codes de subdivisions de recensement dans les autres provinces.
- b) Pour que le système de codage puisse être mis à jour au fil des ans, la numérotation n'est pas séquentielle (sauf pour les DR qui sont plus stables). Les codes attribués à de nouvelles unités géographiques peuvent ainsi être intégrés à la séquence numérique.
- c) Les codes ne sont utilisés qu'une seule fois. Toutefois, un code peut être réutilisé à condition que la classification ait été rééditée au moins deux fois depuis son retrait. Par exemple, un code supprimé en 1991 ne peut être réutilisé avant 2006.
- d) Les parties constituantes d'un code sont conservées dans la mesure du possible. Par exemple, lorsqu'une nouvelle DR est créée, les codes de SDR attribués à l'origine sont conservés si possible.

## Dénomination des unités géographiques

Les noms des unités géographiques sont choisis de la façon suivante :

- a) Les noms officiels sont utilisés lorsqu'ils existent. Les noms des municipalités locales et régionales constituées sont tirés des gazettes provinciales et territoriales où sont publiés les lois constitutives pour les nouvelles municipalités et les changements aux municipalités existantes.
- b) Les noms officiels publiés sont retenus tels quels dans la plupart des cas mais Statistique Canada en corrige plusieurs par souci de cohérence et de clarté. À titre d'exemple de correction apportée, Statistique Canada ne retient que le nom géographique et supprime le genre de la SDR, ainsi Cité d'Ottawa est le nom officiel mais Ottawa est le nom qui figure dans la CGT.
- c) Six municipalités (c.-à-d. subdivisions de recensement) au Canada ont des noms officiels différents en anglais et en français : Beaubassin East / Beaubassin-est, et Grand Falls / Grand-Sault au Nouveau-Brunswick, et Greater Sudbury / Grand Sudbury, French River / Rivière des Français, The Nation / La Nation, et West Nipissing / Nipissing Ouest en Ontario. Pour les publications de langue anglaise, le nom officiel en anglais est utilisé (c.-à-d. Greater Sudbury); pour les publications de langue française, le nom officiel en français est utilisé (c.-à-d. Grand Sudbury), et pour les publications bilingues, la forme bilingue est employée avec l'anglais suivi du français (c.-à-d. Greater Sudbury / Grand Sudbury).
- d) Les autres noms géographiques sont créés par Statistique Canada, en collaboration avec les provinces, les territoires et d'autres fonctionnaires fédéraux; par exemple, lors de la création des noms pour la plupart des régions économiques.

- e) Certaines régions statistiques, comme les régions métropolitaines de recensement et les agglomérations de recensement chevauchent des limites provinciales (par exemple, la région métropolitaine [RMR] d'Ottawa–Gatineau). Dans un tel cas, lorsque les données sont présentées pour chacune des parties provinciales, le nom de la province doit accompagner le nom de la région statistique. Pour la RMR d'Ottawa–Gatineau, les parties de la RMR seront identifiées comme : Ottawa–Gatineau, partie ontarienne et Ottawa–Gatineau, partie québécoise.

## Forme linguistique des genres de division de recensement (DR) et de subdivision de recensement (SDR)

Lorsque le genre de DR ou de SDR (p. ex., village, ville, comté) fait partie du nom légal de la DR ou de la SDR selon la législation provinciale ou territoriale, Statistique Canada utilise la forme linguistique du nom légal. Dans tous les autres cas, lorsque le genre de DR ou de SDR ne fait pas partie intégrante du nom légal, Statistique Canada utilise la langue de la publication. En conséquence, certains genres peuvent figurer en français dans les publications de langue anglaise et en anglais dans les publications de langue française. Par exemple, dans le cas de Bathurst, au Nouveau-Brunswick, la législation précise que le nom légal est « City of Bathurst ». Ainsi, le genre est indiqué comme étant City (CY) dans les publications de langue anglaise, City (CY) dans les publications de langue française et City (CY) dans les publications bilingues.

Voici les abréviations et désignations normalisées de tous les genres de DR et SDR pour les publications de langue anglaise, de langue française et bilingues.

**Tableau D Abréviations et désignations normalisées des genres de division de recensement (DR) pour usage dans les publications de langue anglaise, de langue française et bilingues, 2006**

Forme linguistique des genres de DR	Abréviation pour les publications de langue anglaise	Désignation pour les publications de langue anglaise	Abréviation pour les publications de langue française	Désignation pour les publications de langue française	Abréviation pour les publications bilingues	Désignation pour les publications bilingues
Bilingue	CT	County	CT	Comté	CT	County / Comté
Anglais seulement	CTY	County	CTY	County	CTY	County
Anglais seulement	DIS	District	DIS	District	DIS	District
Bilingue	CDR	Census division	CDR	Division de recensement	CDR	Census division / Division de recensement
Anglais seulement	DM	District municipality	DM	District municipality	DM	District municipality
Français seulement	MRC	Municipalité régionale de comté	MRC	Municipalité régionale de comté	MRC	Municipalité régionale de comté
Anglais seulement	RD	Regional district	RD	Regional district	RD	Regional district
Anglais seulement	REG	Region	REG	Region	REG	Region
Anglais seulement	RM	Regional municipality	RM	Regional municipality	RM	Regional municipality
Bilingue	TER	Territory	TER	Territoire	TER	Territory / Territoire
Anglais seulement	UC	United counties	UC	United counties	UC	United counties
Anglais seulement	MB	Management board	MB	Management board	MB	Management board
Français seulement	TÉ	Territoire équivalent	TÉ	Territoire équivalent	TÉ	Territoire équivalent

**Tableau E Abréviations et désignations normalisées des genres de subdivision de recensement (SDR) pour usage dans les publications de langue anglaise, de langue française et bilingues, 2006**

Forme linguistique des genres de SDR	Abréviation pour les publications de langue anglaise	Désignation pour les publications de langue anglaise	Abréviation pour les publications de langue française	Désignation pour les publications de langue française	Abréviation pour les publications bilingues	Désignation pour les publications bilingues
Bilingue	C	City	C	Cité	C	City / Cité
Anglais seulement	CC	Chartered community	CC	Chartered community	CC	Chartered community
Français seulement	CÉ	Cité	CÉ	Cité	CÉ	Cité
Anglais seulement	CG	Community government	CG	Community government	CG	Community government
Anglais seulement	CM	County (municipality)	CM	County (municipality)	CM	County (municipality)
Bilingue	CN	Crown colony	CN	Colonie de la couronne	CN	Crown colony / Colonie de la couronne
Anglais seulement	COM	Community	COM	Community	COM	Community
Français seulement	CT	Canton (municipalité de)	CT	Canton (municipalité de)	CT	Canton (municipalité de)
Français seulement	CU	Cantons unis (municipalité de)	CU	Cantons unis (municipalité de)	CU	Cantons unis (municipalité de)
Anglais seulement	CY	City	CY	City	CY	City
Anglais seulement	DM	District municipality	DM	District municipality	DM	District municipality
Anglais seulement	HAM	Hamlet	HAM	Hamlet	HAM	Hamlet
Anglais seulement	ID	Improvement district	ID	Improvement district	ID	Improvement district
Anglais seulement	IGD	Indian government district	IGD	Indian government district	IGD	Indian government district
Anglais seulement	IM	Island municipality	IM	Island municipality	IM	Island municipality
Bilingue	IRI	Indian reserve	IRI	Réserve indienne	IRI	Indian reserve / Réserve indienne
Anglais seulement	LGD	Local government district	LGD	Local government district	LGD	Local government district
Anglais seulement	LOT	Township and royalty	LOT	Township and royalty	LOT	Township and royalty
Bilingue	M	Municipality	M	Municipalité	M	Municipality / Municipalité
Anglais seulement	MD	Municipal district	MD	Municipal district	MD	Municipal district
Français seulement	MÉ	Municipalité	MÉ	Municipalité	MÉ	Municipalité
Anglais seulement	MU	Municipality	MU	Municipality	MU	Municipality
Anglais seulement	NH	Northern hamlet	NH	Northern hamlet	NH	Northern hamlet
Anglais seulement	NL	Nisga'a land	NL	Nisga'a land	NL	Nisga'a land
Bilingue	NO	Unorganized	NO	Non organisé	NO	Unorganized / Non organisé
Anglais seulement	NV	Northern village	NV	Northern village	NV	Northern village
Anglais seulement	NVL	Nisga'a village	NVL	Nisga'a village	NVL	Nisga'a village
Bilingue	P	Parish	P	Paroisse (municipalité de)	P	Parish / Paroisse (municipalité de)
Français seulement	PE	Paroisse (municipalité de)	PE	Paroisse (municipalité de)	PE	Paroisse (municipalité de)
Bilingue	RCR	Rural community	RCR	Communauté rurale	RCR	Rural community / Communauté rurale



**Tableau E Abréviations et désignations normalisées des genres de subdivision de recensement (SDR) pour usage dans les publications de langue anglaise, de langue française et bilingues, 2006 – fin**

Forme linguistique des genres de SDR	Abréviation pour les publications de langue anglaise	Désignation pour les publications de langue anglaise	Abréviation pour les publications de langue française	Désignation pour les publications de langue française	Abréviation pour les publications bilingues	Désignation pour les publications bilingues
Anglais seulement	RDA	Regional district electoral area	RDA	Regional district electoral area	RDA	Regional district electoral area
Anglais seulement	RG	Region	RG	Region	RG	Region
Anglais seulement	RGM	Regional municipality	RGM	Regional municipality	RGM	Regional municipality
Anglais seulement	RM	Rural municipality	RM	Rural municipality	RM	Rural municipality
Anglais seulement	RV	Resort village	RV	Resort village	RV	Resort village
Anglais seulement	SA	Special area	SA	Special area	SA	Special area
Bilingue	SC	Subdivision of county municipality	SC	Subdivision municipalité de comté	SC	Subdivision of county municipality / Subdivision municipalité de comté
Bilingue	SÉ	Settlement	SÉ	Établissement	SÉ	Settlement / Établissement
Bilingue	S-É	Indian settlement	S-É	Établissement indien	S-É	Indian settlement / Établissement indien
Anglais seulement	SET	Settlement	SET	Settlement	SET	Settlement
Anglais seulement	SM	Specialized municipality	SM	Specialized municipality	SM	Specialized municipality
Bilingue	SNO	Subdivision of unorganized	SNO	Subdivision non organisée	SNO	Subdivision of unorganized / Subdivision non organisée
Anglais seulement	SV	Summer village	SV	Summer village	SV	Summer village
Anglais seulement	T	Town	T	Town	T	Town
Français seulement	TC	Terres réservées aux Cris	TC	Terres réservées aux Cris	TC	Terres réservées aux Cris
Français seulement	TI	Terre inuite	TI	Terre inuite	TI	Terre inuite
Français seulement	TK	Terres réservées aux Naskapis	TK	Terres réservées aux Naskapis	TK	Terres réservées aux Naskapis
Anglais seulement	TL	Teslin land	TL	Teslin land	TL	Teslin land
Anglais seulement	TP	Township	TP	Township	TP	Township
Bilingue	TV	Town	TV	Ville	TV	Town / Ville
Français seulement	V	Ville	V	Ville	V	Ville
Français seulement	VC	Village cri	VC	Village cri	VC	Village cri
Français seulement	VK	Village naskapi	VK	Village naskapi	VK	Village naskapi
Bilingue	VL	Village	VL	Village	VL	Village
Français seulement	VN	Village nordique	VN	Village nordique	VN	Village nordique



## Autres entités géographiques

La CGT est la classification géographique de base utilisée pour la collecte et la diffusion de statistiques à Statistique Canada. Cependant, la CGT ne peut pas servir toutes les applications statistiques pour lesquelles la présentation et l'analyse des données économiques et sociales sont nécessaires. C'est pourquoi Statistique Canada utilise, en plus de la CGT, d'autres entités géographiques (comme les régions métropolitaines de recensement et les agglomérations de recensement) pour la fourniture des statistiques.

### Région métropolitaine de recensement (RMR) et agglomération de recensement (AR)

Le concept général appliqué à ces unités normalisées consiste à relier un noyau urbain aux régions urbaines et rurales adjacentes dont le degré d'intégration économique et sociale avec ce noyau urbain est élevé, lequel est déterminé par le pourcentage de navetteurs établi d'après les données du recensement de la population sur le lieu de travail.

Pour former une région métropolitaine de recensement (RMR), le centre urbain doit compter au moins 50 000 habitants et la région (RMR) doit compter au moins 100 000 habitants. Une RMR restera une RMR même si la population de son noyau urbain devient inférieure à 50 000 habitants.

Pour former une agglomération de recensement (AR), le centre urbain doit compter au moins 10 000 habitants. Si la population du noyau urbain d'une AR devient inférieure à 10 000 habitants, l'AR est retirée du programme.

Depuis mars 2003, il n'est plus exigé des AR que leur centre urbain compte 100 000 habitants pour devenir une RMR. Maintenant, il suffit qu'une AR compte au moins 100 000 habitants et un centre urbain de 50 000 habitants ou plus pour devenir une RMR.

Pour délimiter une RMR ou une AR, on se sert des municipalités (subdivisions de recensement) adjacentes comme unités de base. Ces subdivisions de recensement (SDR) sont incluses dans les RMR ou les AR si elles respectent au moins une de leurs règles de délimitation, dont voici les trois principales :

(1) La règle du noyau urbain : La SDR est comprise entièrement ou en partie dans le noyau urbain.

(2) La règle du navettage dans le sens normal : Avec un nombre minimum de 100 navetteurs, au moins 50 % de la population active occupée qui demeure dans la SDR travaille dans le noyau urbain de délimitation. Ces chiffres sont établis à partir des réponses à la question sur le lieu de travail du recensement de 2001.

(3) La règle du navettage à contresens : Avec un nombre minimum de 100 navetteurs, au moins 25 % de la population active occupée qui travaille dans la SDR demeure dans le noyau urbain de délimitation. Ces chiffres sont établis à partir des réponses à la question sur le lieu de travail du recensement de 2001.

Une autre règle se rapporte spécifiquement au fusionnement de RMR et d'AR adjacentes. Une AR adjacente à une RMR sera fusionnée à celle-ci si le pourcentage total de navetteurs qui se déplacent entre l'AR et la RMR représente au moins 35 % de la population active occupée demeurant dans l'AR selon les données sur le lieu de travail du recensement de 2001. Ce pourcentage total de navetteurs est la somme des déplacements dans les deux sens entre la RMR et l'AR, exprimé en pourcentage de la population active demeurant dans l'AR (population active occupée résidente).

Une RMR ou une AR regroupe des régions ayant entre elles des liens économiques et sociaux. Cependant, il y a des limites à la mesure dans laquelle on peut atteindre ce but. Étant donné que les SDR utilisées comme unités de base aux fins de la délimitation des RMR et des AR sont des unités administratives, leurs limites ne sont pas toujours des plus appropriées pour délimiter les RMR et les AR. Il y a toujours des cas où l'application des règles donne des résultats non souhaités ainsi que des cas où ces règles sont difficilement applicables. Dans de tels cas, des ajustements manuels sont parfois apportés aux limites pour assurer l'intégrité du programme.

Parce qu'elles sont délimitées de la même façon dans l'ensemble du Canada, les RMR et les AR sont statistiquement comparables. Elles diffèrent des autres régions, telles que les régions de commerce, de marketing ou de planification régionale établies par les autorités locales à des fins de planification ou autres; il faut donc faire preuve de prudence si on les utilise à des fins non statistiques.

Il y a 33 RMR et 111 AR en 2006. Six AR sont devenues des RMR en 2006 : Moncton au New Brunswick; Barrie, Brantford, Guelph, et Peterborough en Ontario; et

Kelowna en Colombie-Britannique. Sept nouvelles AR ont été ajoutées : Bay Roberts à Terre-Neuve-et-Labrador; Miramichi au New Brunswick; Centre Wellington et Ingersoll en Ontario; Okotoks et Canmore en Alberta; et Salmon Arm en Colombie-Britannique. L'AR de Magog en 2001 a été fusionnée à la RMR de Sherbrooke depuis qu'au moins 35 % de la population active occupée qui demeure dans l'AR fait la navette entre la RMR et l'AR, d'après les données sur le lieu de travail tirées du recensement de 2001. Finalement, deux AR, Gander et Labrador City à Terre-Neuve-et-Labrador, ont été supprimées car la population de leur noyau urbain était inférieure à 10 000 habitants en 2001.

Entre 2001 et 2006, des municipalités ont connu des changements (nouveau nom, fusion, annexion ou dissolution). Trois RMR ont maintenant un nouveau nom : Chicoutimi–Jonquière devient Saguenay; Ottawa–Hull devient Ottawa–Gatineau; et Greater Sudbury devient Greater Sudbury / Grand Sudbury. Deux AR ont aussi un nouveau nom : Port Hope and Hope devient Port Hope et Haileybury devient Temiskaming Shores.

## Présentation

La Classification géographique type de 2006 a été divisée en deux volumes distincts :

- Volume I (provisoire) La Classification (12-571 au catalogue)
- Volume II Cartes de référence (12-572 au catalogue)

### Volume I (provisoire) - La classification

Le volume I est celui qui présente les fondements du système de classification des unités géographiques. C'est une version provisoire qui décrit la CGT, la région métropolitaine de recensement et l'agglomération de recensement et les présente de diverses façons pour les rendre facilement accessibles et compréhensibles. L'introduction situe les unités géographiques normalisées dans leur contexte et en donne le cadre d'utilisation.

Le Volume I de la CGT 2006 inclut aussi les tableaux suivants :

#### **Tableau 1 Divisions de recensement en ordre numérique, selon la province et le territoire, 2006**

Ce court tableau donne un aperçu de la CGT. Il porte sur les deux premiers niveaux hiérarchiques de la CGT, soit la province et la division de recensement. Le tableau donne le code, le nom et le genre de chaque DR.

#### **Tableau 2 Divisions de recensement en ordre alphabétique, selon la province et le territoire, 2006**

Ce tableau rend plus facile l'accès à la classification pour ceux qui connaissent le nom des divisions de recensement.

#### **Tableau 3 Divisions et subdivisions de recensement en ordre numérique, selon la province et le territoire, 2006**

Ce tableau est la pièce maîtresse de la classification puisqu'il s'agit d'une liste complète des unités géographiques de la CGT. C'est à partir de ces unités que toutes les autres régions géographiques normalisées sont constituées. Le tableau donne le code, le nom et le genre de chaque SDR, et indique en plus si la SDR fait partie d'une RMR/AR.

#### **Tableau 4 Régions métropolitaines de recensement et agglomérations de recensement en ordre numérique, 2006**

Il s'agit d'une liste de tous les grands centres urbains au Canada. Ces centres sont importants pour l'analyse de la conjoncture économique actuelle puisqu'ils sont au cœur de l'activité économique au Canada.

Le tableau donne le code, la description et le genre de chaque RMR et AR. Les RMR sont en caractères gras.

Le détail des RMR et des AR selon les subdivisions de recensement composantes est fourni au tableau 5.

#### **Tableau 5 Régions métropolitaines de recensement, agglomérations de recensement et leurs subdivisions de recensement composantes en ordre alphabétique, 2006**

Ce tableau a un double objet : fournir un accès plus facile aux codes de RMR et d'AR et définir les RMR et les AR par rapport aux SDR.

Le tableau donne la liste alphabétique des RMR et des AR combinées. Après chaque RMR et AR se retrouvent les SDR composantes en ordre alphabétique. Le nom, le genre et le code sont indiqués pour chaque RMR et AR, et le nom, le genre et le code de la CGT, pour chaque SDR.

## **Volume II – Les cartes de référence**

Ce volume contient une série de 23 cartes des provinces et territoires indiquant les limites des divisions de recensement, des subdivisions de recensement, des régions métropolitaines de recensement et des agglomérations de recensement en date du 1<sup>er</sup> janvier 2006. Les limites sont tracées sur des fonds de carte qui comprennent déjà les cours d'eau. Les cartes indiquent le nom et le code de chaque SDR et le code des DR et des RMR/AR.

Sont aussi comprises cinq cartes du Canada, à savoir :

1. un index des cartes de référence;
2. les limites des divisions de recensement;
3. l'emplacement des régions métropolitaines de recensement et des agglomérations de recensement;

4. la distribution spatiale des SDR parmi les RMR, les AR, les zones d'influence des RMR et des AR, et les territoires;
5. les limites des régions économiques avec leurs DR composantes.

## **Document de référence**

1. Classification géographique type 2001

Volume I, La Classification, n° 12-571-XPB au catalogue

Volume II, Cartes de référence, n° 12-572-XPB au catalogue

Source : Statistique Canada

**Tableau 1 Divisions de recensement en ordre numérique, selon la province et le territoire, 2006**

PR	DR	Nom de la DR	Genre de DR	PR	DR	Nom de la DR	Genre de DR
<b>Terre-Neuve-et-Labrador</b>				<b>Québec – suite</b>			
10	01	Division No. 1	CDR	24	06	Avignon	MRC
10	02	Division No. 2	CDR	24	07	La Matapédia	MRC
10	03	Division No. 3	CDR	24	08	Matane	MRC
10	04	Division No. 4	CDR	24	09	La Mitis	MRC
10	05	Division No. 5	CDR	24	10	Rimouski-Neigette	MRC
10	06	Division No. 6	CDR	24	11	Les Basques	MRC
10	07	Division No. 7	CDR	24	12	Rivière-du-Loup	MRC
10	08	Division No. 8	CDR	24	13	Témiscouata	MRC
10	09	Division No. 9	CDR	24	14	Kamouraska	MRC
10	10	Division No. 10	CDR	24	15	Charlevoix-Est	MRC
10	11	Division No. 11	CDR	24	16	Charlevoix	MRC
<b>Île-du-Prince-Édouard</b>				24	17	L'Islet	MRC
11	01	Kings	CTY	24	18	Montmagny	MRC
11	02	Queens	CTY	24	19	Bellechasse	MRC
11	03	Prince	CTY	24	20	L'Île-d'Orléans	MRC
<b>Nouvelle-Écosse</b>				24	21	La Côte-de-Beaupré	MRC
12	01	Shelburne	CTY	24	22	La Jacques-Cartier	MRC
12	02	Yarmouth	CTY	24	23	Québec	TÉ
12	03	Digby	CTY	24	24	Lévis	TÉ
12	04	Queens	CTY	24	25	La Nouvelle-Beauce	MRC
12	05	Annapolis	CTY	24	26	Robert-Cliche	MRC
12	06	Lunenburg	CTY	24	27	Les Etchemins	MRC
12	07	Kings	CTY	24	28	Beauce-Sartigan	MRC
12	08	Hants	CTY	24	29	Le Granit	MRC
12	09	Halifax	CTY	24	30	L'Amiante	MRC
12	10	Colchester	CTY	24	31	L'Érable	MRC
12	11	Cumberland	CTY	24	32	Lotbinière	MRC
12	12	Pictou	CTY	24	33	Portneuf	MRC
12	13	Guysborough	CTY	24	34	Mékinac	MRC
12	14	Antigonish	CTY	24	35	Shawinigan	TÉ
12	15	Inverness	CTY	24	36	Francheville	CDR
12	16	Richmond	CTY	24	37	Bécancour	MRC
12	17	Cape Breton	CTY	24	38	Arthabaska	MRC
12	18	Victoria	CTY	24	39	Asbestos	MRC
<b>Nouveau-Brunswick</b>				24	40	Le Haut-Saint-François	MRC
13	01	Saint John	CT	24	41	Le Val-Saint-François	MRC
13	02	Charlotte	CT	24	42	Sherbrooke	TÉ
13	03	Sunbury	CT	24	43	Coaticook	MRC
13	04	Queens	CT	24	44	Memphrémagog	MRC
13	05	Kings	CT	24	45	Brome-Missisquoi	MRC
13	06	Albert	CT	24	46	La Haute-Yamaska	MRC
13	07	Westmorland	CT	24	47	Acton	MRC
13	08	Kent	CT	24	48	Drummond	MRC
13	09	Northumberland	CT	24	49	Nicolet-Yamaska	MRC
13	10	York	CT	24	50	Maskinongé	MRC
13	11	Carleton	CT	24	51	D'Autray	MRC
13	12	Victoria	CT	24	52	Le Bas-Richelieu	MRC
13	13	Madawaska	CT	24	53	Les Maskoutains	MRC
13	14	Restigouche	CT	24	54	Rouville	MRC
13	15	Gloucester	CT	24	55	Le Haut-Richelieu	MRC
<b>Québec</b>				24	56	La Vallée-du-Richelieu	MRC
24	01	Les Îles-de-la-Madeleine	TÉ	24	57	Longueuil	TÉ
24	02	Le Rocher-Percé	MRC	24	58	Lajemmerais	MRC
24	03	La Côte-de-Gaspé	MRC	24	59	L'Assomption	MRC
24	04	La Haute-Gaspésie	MRC	24	60	Joliette	MRC
24	05	Bonaventure	MRC	24	61	Matawinie	MRC
				24	62	Montcalm	MRC
				24	63	Les Moulins	MRC
				24	64	Laval	TÉ
				24	65	Montréal	TÉ
				24	66	Roussillon	MRC
				24	67	Les Jardins-de-Napierville	MRC
				24	68	Le Haut-Saint-Laurent	MRC
				24	69		

**Tableau 1 Divisions de recensement en ordre numérique, selon la province et le territoire, 2006 – suite**

PR	DR	Nom de la DR	Genre de DR	PR	DR	Nom de la DR	Genre de DR
<b>Québec – fin</b>				<b>Ontario – fin</b>			
24	70	Beauharnois-Salaberry	MRC	35	39	Middlesex	CTY
24	71	Vaudreuil-Soulanges	MRC	35	40	Huron	CTY
24	72	Deux-Montagnes	MRC	35	41	Bruce	CTY
24	73	Thérèse-De Blainville	MRC	35	42	Grey	CTY
24	74	Mirabel	TÉ	35	43	Simcoe	CTY
24	75	La Rivière-du-Nord	MRC	35	44	Muskoka	DM
24	76	Argenteuil	MRC	35	46	Haliburton	CTY
24	77	Les Pays-d'en-Haut	MRC	35	47	Renfrew	CTY
24	78	Les Laurentides	MRC	35	48	Nipissing	DIS
24	79	Antoine-Labelle	MRC	35	49	Parry Sound	DIS
24	80	Papineau	MRC	35	51	Manitoulin	DIS
24	81	Gatineau	TÉ	35	52	Sudbury	DIS
24	82	Les Collines-de-l'Outaouais	MRC	35	53	Grand Sudbury	CDR
24	83	La Vallée-de-la-Gatineau	MRC	35	54	Timiskaming	DIS
24	84	Pontiac	MRC	35	56	Cochrane	DIS
24	85	Témiscamingue	MRC	35	57	Algoma	DIS
24	86	Rouyn-Noranda	TÉ	35	58	Thunder Bay	DIS
24	87	Abitibi-Ouest	MRC	35	59	Rainy River	DIS
24	88	Abitibi	MRC	35	60	Kenora	DIS
24	89	Vallée-de-l'Or	MRC	<b>Manitoba</b>			
24	90	La Tuque	TÉ	46	01	Division No. 1	CDR
24	91	Le Domaine-du-Roy	MRC	46	02	Division No. 2	CDR
24	92	Maria-Chapdelaine	MRC	46	03	Division No. 3	CDR
24	93	Lac-Saint-Jean-Est	MRC	46	04	Division No. 4	CDR
24	94	Le Saguenay-et-son-Fjord	CDR	46	05	Division No. 5	CDR
24	95	La Haute-Côte-Nord	MRC	46	06	Division No. 6	CDR
24	96	Manicouagan	MRC	46	07	Division No. 7	CDR
24	97	Sept-Rivières-Caniapiscau	CDR	46	08	Division No. 8	CDR
24	98	Minganie-Basse-Côte-Nord	CDR	46	09	Division No. 9	CDR
24	99	Nord-du-Québec	CDR	46	10	Division No. 10	CDR
<b>Ontario</b>				46	11	Division No. 11	CDR
35	01	Stormont, Dundas and Glengarry	UC	46	12	Division No. 12	CDR
35	02	Prescott and Russell	UC	46	13	Division No. 13	CDR
35	06	Ottawa	CDR	46	14	Division No. 14	CDR
35	07	Leeds and Grenville	UC	46	15	Division No. 15	CDR
35	09	Lanark	CTY	46	16	Division No. 16	CDR
35	10	Frontenac	MB	46	17	Division No. 17	CDR
35	11	Lennox and Addington	CTY	46	18	Division No. 18	CDR
35	12	Hastings	CTY	46	19	Division No. 19	CDR
35	13	Prince Edward	CDR	46	20	Division No. 20	CDR
35	14	Northumberland	CTY	46	21	Division No. 21	CDR
35	15	Peterborough	CTY	46	22	Division No. 22	CDR
35	16	Kawartha Lakes	CDR	46	23	Division No. 23	CDR
35	18	Durham	RM	<b>Saskatchewan</b>			
35	19	York	RM	47	01	Division No. 1	CDR
35	20	Toronto	CDR	47	02	Division No. 2	CDR
35	21	Peel	RM	47	03	Division No. 3	CDR
35	22	Dufferin	CTY	47	04	Division No. 4	CDR
35	23	Wellington	CTY	47	05	Division No. 5	CDR
35	24	Halton	RM	47	06	Division No. 6	CDR
35	25	Hamilton	CDR	47	07	Division No. 7	CDR
35	26	Niagara	RM	47	08	Division No. 8	CDR
35	28	Haldimand-Norfolk	CDR	47	09	Division No. 9	CDR
35	29	Brant	CDR	47	10	Division No. 10	CDR
35	30	Waterloo	RM	47	11	Division No. 11	CDR
35	31	Perth	CTY	47	12	Division No. 12	CDR
35	32	Oxford	CTY	47	13	Division No. 13	CDR
35	34	Elgin	CTY	47	14	Division No. 14	CDR
35	36	Chatham-Kent	CDR	47	15	Division No. 15	CDR
35	37	Essex	CTY	47	16	Division No. 16	CDR
35	38	Lambton	CTY				

**Tableau 1 Divisions de recensement en ordre numérique, selon la province et le territoire, 2006 – fin**

PR	DR	Nom de la DR	Genre de DR	PR	DR	Nom de la DR	Genre de DR
<b>Saskatchewan – fin</b>				<b>Colombie-Britannique – fin</b>			
47	17	Division No. 17	CDR	59	21	Nanaimo	RD
47	18	Division No. 18	CDR	59	23	Alberni-Clayoquot	RD
<b>Alberta</b>				59	25	Comox-Strathcona	RD
48	01	Division No. 1	CDR	59	27	Powell River	RD
48	02	Division No. 2	CDR	59	29	Sunshine Coast	RD
48	03	Division No. 3	CDR	59	31	Squamish-Lillooet	RD
48	04	Division No. 4	CDR	59	33	Thompson-Nicola	RD
48	05	Division No. 5	CDR	59	35	Central Okanagan	RD
48	06	Division No. 6	CDR	59	37	North Okanagan	RD
48	07	Division No. 7	CDR	59	39	Columbia-Shuswap	RD
48	08	Division No. 8	CDR	59	41	Cariboo	RD
48	09	Division No. 9	CDR	59	43	Mount Waddington	RD
48	10	Division No. 10	CDR	59	45	Central Coast	RD
48	11	Division No. 11	CDR	59	47	Skeena-Queen Charlotte	RD
48	12	Division No. 12	CDR	59	49	Kitimat-Stikine	RD
48	13	Division No. 13	CDR	59	51	Bulkley-Nechako	RD
48	14	Division No. 14	CDR	59	53	Fraser-Fort George	RD
48	15	Division No. 15	CDR	59	55	Peace River	RD
48	16	Division No. 16	CDR	59	57	Stikine	REG
48	17	Division No. 17	CDR	59	59	Northern Rockies	RD
48	18	Division No. 18	CDR	<b>Territoire du Yukon</b>			
48	19	Division No. 19	CDR	60	01	Yukon	TER
<b>Colombie-Britannique</b>				<b>Territoires du Nord-Ouest</b>			
59	01	East Kootenay	RD	61	06	Fort Smith	REG
59	03	Central Kootenay	RD	61	07	Inuvik	REG
59	05	Kootenay Boundary	RD	<b>Nunavut</b>			
59	07	Okanagan-Similkameen	RD	62	04	Baffin	REG
59	09	Fraser Valley	RD	62	05	Keewatin	REG
59	15	Greater Vancouver	RD	62	08	Kitikmeot	REG
59	17	Capital	RD				
59	19	Cowichan Valley	RD				

**Tableau 2 Divisions de recensement en ordre alphabétique, selon la province et le territoire, 2006**

PR	DR	Nom de la DR	Genre de DR	PR	DR	Nom de la DR	Genre de DR
<b>Terre-Neuve-et-Labrador</b>				<b>Québec – suite</b>			
10	01	Division No. 1	CDR	24	40	Asbestos	MRC
10	02	Division No. 2	CDR	24	06	Avignon	MRC
10	03	Division No. 3	CDR	24	29	Beauce-Sartigan	MRC
10	04	Division No. 4	CDR	24	70	Beauharnois-Salaberry	MRC
10	05	Division No. 5	CDR	24	38	Bécancour	MRC
10	06	Division No. 6	CDR	24	19	Bellechasse	MRC
10	07	Division No. 7	CDR	24	05	Bonaventure	MRC
10	08	Division No. 8	CDR	24	46	Brome-Missisquoi	MRC
10	09	Division No. 9	CDR	24	16	Charlevoix	MRC
10	10	Division No. 10	CDR	24	15	Charlevoix-Est	MRC
10	11	Division No. 11	CDR	24	44	Coaticook	MRC
<b>Île-du-Prince-Édouard</b>				24	52	D'Autray	MRC
11	01	Kings	CTY	24	72	Deux-Montagnes	MRC
11	03	Prince	CTY	24	49	Drummond	MRC
11	02	Queens	CTY	24	37	Francheville	CDR
<b>Nouvelle-Écosse</b>				24	81	Gatineau	TÉ
12	05	Annapolis	CTY	24	61	Joliette	MRC
12	14	Antigonish	CTY	24	14	Kamouraska	MRC
12	17	Cape Breton	CTY	24	31	L'Amiante	MRC
12	10	Colchester	CTY	24	60	L'Assomption	MRC
12	11	Cumberland	CTY	24	32	L'Érable	MRC
12	03	Digby	CTY	24	20	L'Île-d'Orléans	MRC
12	13	Guysborough	CTY	24	17	L'Islet	MRC
12	09	Halifax	CTY	24	21	La Côte-de-Beaupré	MRC
12	08	Hants	CTY	24	03	La Côte-de-Gaspé	MRC
12	15	Inverness	CTY	24	95	La Haute-Côte-Nord	MRC
12	07	Kings	CTY	24	04	La Haute-Gaspésie	MRC
12	06	Lunenburg	CTY	24	47	La Haute-Yamaska	MRC
12	12	Pictou	CTY	24	22	La Jacques-Cartier	MRC
12	04	Queens	CTY	24	07	La Matapédia	MRC
12	16	Richmond	CTY	24	09	La Mitis	MRC
12	01	Shelburne	CTY	24	26	La Nouvelle-Beauce	MRC
12	18	Victoria	CTY	24	75	La Rivière-du-Nord	MRC
12	02	Yarmouth	CTY	24	90	La Tuque	TÉ
<b>Nouveau-Brunswick</b>				24	83	La Vallée-de-la-Gatineau	MRC
13	06	Albert	CT	24	57	La Vallée-du-Richelieu	MRC
13	11	Carleton	CT	24	93	Lac-Saint-Jean-Est	MRC
13	02	Charlotte	CT	24	59	Lajemmerais	MRC
13	15	Gloucester	CT	24	65	Laval	TÉ
13	08	Kent	CT	24	53	Le Bas-Richelieu	MRC
13	05	Kings	CT	24	91	Le Domaine-du-Roy	MRC
13	13	Madawaska	CT	24	30	Le Granit	MRC
13	09	Northumberland	CT	24	56	Le Haut-Richelieu	MRC
13	04	Queens	CT	24	41	Le Haut-Saint-François	MRC
13	14	Restigouche	CT	24	69	Le Haut-Saint-Laurent	MRC
13	01	Saint John	CT	24	02	Le Rocher-Percé	MRC
13	03	Sunbury	CT	24	94	Le Saguenay-et-son-Fjord	CDR
13	12	Victoria	CT	24	42	Le Val-Saint-François	MRC
13	07	Westmorland	CT	24	11	Les Basques	MRC
13	10	York	CT	24	82	Les Collines-de-l'Outaouais	MRC
<b>Québec</b>				24	28	Les Etchemins	MRC
24	88	Abitibi	MRC	24	01	Les Îles-de-la-Madeleine	TÉ
24	87	Abitibi-Ouest	MRC	24	68	Les Jardins-de-Napierville	MRC
24	48	Acton	MRC	24	78	Les Laurentides	MRC
24	79	Antoine-Labelle	MRC	24	54	Les Maskoutains	MRC
24	76	Argenteuil	MRC	24	64	Les Moulins	MRC
24	39	Arthabaska	MRC	24	77	Les Pays-d'en-Haut	MRC
				24	25	Lévis	TÉ
				24	58	Longueuil	TÉ
				24	33	Lotbinière	MRC
				24	96	Manicouagan	MRC
				24	92	Maria-Chapdelaine	MRC
				24	51	Maskinongé	MRC



**Tableau 2 Divisions de recensement en ordre alphabétique, selon la province et le territoire, 2006 – suite**

PR	DR	Nom de la DR	Genre de DR	PR	DR	Nom de la DR	Genre de DR
<b>Québec – fin</b>				<b>Ontario – fin</b>			
24	08	Matane	MRC	35	32	Oxford	CTY
24	62	Matawinie	MRC	35	49	Parry Sound	DIS
24	35	Mékinac	MRC	35	21	Peel	RM
24	45	Memphrémagog	MRC	35	31	Perth	CTY
24	98	Minganie–Basse-Côte-Nord	CDR	35	15	Peterborough	CTY
24	74	Mirabel	TÉ	35	02	Prescott and Russell	UC
24	63	Montcalm	MRC	35	13	Prince Edward	CDR
24	18	Montmagny	MRC	35	59	Rainy River	DIS
24	66	Montréal	TÉ	35	47	Renfrew	CTY
24	50	Nicolet-Yamaska	MRC	35	43	Simcoe	CTY
24	99	Nord-du-Québec	CDR	35	01	Stormont, Dundas and Glengarry	UC
24	80	Papineau	MRC	35	52	Sudbury	DIS
24	84	Pontiac	MRC	35	58	Thunder Bay	DIS
24	34	Portneuf	MRC	35	54	Timiskaming	DIS
24	23	Québec	TÉ	35	20	Toronto	CDR
24	10	Rimouski-Neigette	MRC	35	30	Waterloo	RM
24	12	Rivière-du-Loup	MRC	35	23	Wellington	CTY
24	27	Robert-Cliche	MRC	35	19	York	RM
24	67	Roussillon	MRC				
24	55	Rouville	MRC	<b>Manitoba</b>			
24	86	Rouyn-Noranda	TÉ	46	01	Division No. 1	CDR
24	97	Sept-Rivières–Caniapiscau	CDR	46	02	Division No. 2	CDR
24	36	Shawinigan	TÉ	46	03	Division No. 3	CDR
24	43	Sherbrooke	TÉ	46	04	Division No. 4	CDR
24	85	Témiscamingue	MRC	46	05	Division No. 5	CDR
24	13	Témiscouata	MRC	46	06	Division No. 6	CDR
24	73	Thérèse-De Blainville	MRC	46	07	Division No. 7	CDR
24	89	Vallée-de-l'Or	MRC	46	08	Division No. 8	CDR
24	71	Vaudreuil-Soulanges	MRC	46	09	Division No. 9	CDR
				46	10	Division No. 10	CDR
<b>Ontario</b>				46	11	Division No. 11	CDR
35	57	Algoma	DIS	46	12	Division No. 12	CDR
35	29	Brant	CDR	46	13	Division No. 13	CDR
35	41	Bruce	CTY	46	14	Division No. 14	CDR
35	36	Chatham-Kent	CDR	46	15	Division No. 15	CDR
35	56	Cochrane	DIS	46	16	Division No. 16	CDR
35	22	Dufferin	CTY	46	17	Division No. 17	CDR
35	18	Durham	RM	46	18	Division No. 18	CDR
35	34	Elgin	CTY	46	19	Division No. 19	CDR
35	37	Essex	CTY	46	20	Division No. 20	CDR
35	10	Frontenac	MB	46	21	Division No. 21	CDR
35	53	Grand Sudbury	CDR	46	22	Division No. 22	CDR
35	42	Grey	CTY	46	23	Division No. 23	CDR
35	28	Haldimand-Norfolk	CDR				
35	46	Haliburton	CTY	<b>Saskatchewan</b>			
35	24	Halton	RM	47	01	Division No. 1	CDR
35	25	Hamilton	CDR	47	02	Division No. 2	CDR
35	12	Hastings	CTY	47	03	Division No. 3	CDR
35	40	Huron	CTY	47	04	Division No. 4	CDR
35	16	Kawartha Lakes	CDR	47	05	Division No. 5	CDR
35	60	Kenora	DIS	47	06	Division No. 6	CDR
35	38	Lambton	CTY	47	07	Division No. 7	CDR
35	09	Lanark	CTY	47	08	Division No. 8	CDR
35	07	Leeds and Grenville	UC	47	09	Division No. 9	CDR
35	11	Lennox and Addington	CTY	47	10	Division No. 10	CDR
35	51	Manitoulin	DIS	47	11	Division No. 11	CDR
35	39	Middlesex	CTY	47	12	Division No. 12	CDR
35	44	Muskoka	DM	47	13	Division No. 13	CDR
35	26	Niagara	RM	47	14	Division No. 14	CDR
35	48	Nipissing	DIS	47	15	Division No. 15	CDR
35	14	Northumberland	CTY	47	16	Division No. 16	CDR
35	06	Ottawa	CDR	47	17	Division No. 17	CDR



**Tableau 2 Divisions de recensement en ordre alphabétique, selon la province et le territoire, 2006 – fin**

PR	DR	Nom de la DR	Genre de DR	PR	DR	Nom de la DR	Genre de DR
<b>Saskatchewan – fin</b>				<b>Colombie-Britannique – fin</b>			
47	18	Division No. 18	CDR	59	25	Comox-Strathcona	RD
<b>Alberta</b>				59	19	Cowichan Valley	RD
48	01	Division No. 1	CDR	59	01	East Kootenay	RD
48	02	Division No. 2	CDR	59	09	Fraser Valley	RD
48	03	Division No. 3	CDR	59	53	Fraser-Fort George	RD
48	04	Division No. 4	CDR	59	15	Greater Vancouver	RD
48	05	Division No. 5	CDR	59	49	Kitimat-Stikine	RD
48	06	Division No. 6	CDR	59	05	Kootenay Boundary	RD
48	07	Division No. 7	CDR	59	43	Mount Waddington	RD
48	08	Division No. 8	CDR	59	21	Nanaimo	RD
48	09	Division No. 9	CDR	59	37	North Okanagan	RD
48	10	Division No. 10	CDR	59	59	Northern Rockies	RD
48	11	Division No. 11	CDR	59	07	Okanagan-Similkameen	RD
48	12	Division No. 12	CDR	59	55	Peace River	RD
48	13	Division No. 13	CDR	59	27	Powell River	RD
48	14	Division No. 14	CDR	59	47	Skeena-Queen Charlotte	RD
48	15	Division No. 15	CDR	59	31	Squamish-Lillooet	RD
48	16	Division No. 16	CDR	59	57	Stikine	REG
48	17	Division No. 17	CDR	59	29	Sunshine Coast	RD
48	18	Division No. 18	CDR	59	33	Thompson-Nicola	RD
48	19	Division No. 19	CDR	<b>Territoire du Yukon</b>			
<b>Colombie-Britannique</b>				60	01	Yukon	TER
59	23	Alberni-Clayoquot	RD	<b>Territoires du Nord-Ouest</b>			
59	51	Bulkley-Nechako	RD	61	06	Fort Smith	REG
59	17	Capital	RD	61	07	Inuvik	REG
59	41	Cariboo	RD	<b>Nunavut</b>			
59	45	Central Coast	RD	62	04	Baffin	REG
59	03	Central Kootenay	RD	62	05	Keewatin	REG
59	35	Central Okanagan	RD	62	08	Kitikmeot	REG
59	39	Columbia-Shuswap	RD				

**Tableau 3 Divisions et subdivisions de recensement en ordre numérique, selon la province et le territoire, 2006**

PR	DR	SDR	RMR/ AR	Nom	Genre	PR	DR	SDR	RMR/ AR	Nom	Genre
<b>Terre-Neuve-et-Labrador</b>						<b>Terre-Neuve-et-Labrador – suite</b>					
<b>10</b>	<b>01</b>			<b>Division No. 1</b>	<b>CDR</b>	10	01	391		Division No. 1, Subd. J	SNO
10	01	101		Division No. 1, Subd. V	SNO	10	01	394	005	Bishop's Cove	T
10	01	105		Portugal Cove South	T	10	01	396	005	Spaniard's Bay	T
10	01	113		Trepassey	T	10	01	405		Division No. 1, Subd. K	SNO
10	01	120		St. Shott's	T	10	01	409	005	Bay Roberts	T
10	01	124		Division No. 1, Subd. U	SNO	10	01	415		Division No. 1, Subd. L	SNO
10	01	126		Cape Broyle	T	10	01	421		Division No. 1, Subd. M	SNO
10	01	131		Renews-Cappahayden	T	10	01	426	005	North River	T
10	01	136		Fermeuse	T	10	01	429		Clarke's Beach	T
10	01	140		Port Kirwan	T	10	01	434		South River	T
10	01	144		Aquaforte	T	10	01	437		Cupids	T
10	01	149		Ferryland	T	10	01	441		Division No. 1, Subd. N	SNO
10	01	155		Division No. 1, Subd. W	SNO	10	01	446		Brigus	T
10	01	169		St. Vincent's-St. Stephen's-Peter's River	T	10	01	452		Division No. 1, Subd. O	SNO
10	01	174		Gaskiers-Point La Haye	T	10	01	456		Colliers	T
10	01	178		St. Mary's	T	10	01	461		Conception Harbour	T
10	01	181		Riverhead	T	10	01	464		Avondale	T
10	01	186		Admirals Beach	T	10	01	469		Harbour Main-Chapel's Cove-Lakeview	T
10	01	192		St. Joseph's	T	10	01	472		Holyrood	T
10	01	197		Mount Carmel-Mitchells	T	10	01	485	001	Conception Bay South	T
				Brook-St. Catherines	T	10	01	490		Division No. 1, Subd. R	SNO
10	01	203		Division No. 1, Subd. X	SNO	10	01	494		Wabana	T
10	01	207		Colinet	T	10	01	504	001	Portugal Cove-St. Philip's	T
10	01	214		Division No. 1, Subd. C	SNO	10	01	505	001	Pouch Cove	T
10	01	219		Branch	T	10	01	507	001	Flatrock	T
10	01	225		Point Lance	T	10	01	509	001	Torbay	T
10	01	228		St. Bride's	T	10	01	511	001	Logy Bay-Middle Cove-Outer Cove	T
10	01	234		Division No. 1, Subd. B	SNO	10	01	512	001	Bauline	T
10	01	240		Placentia	T	10	01	517	001	Paradise	T
10	01	254		Fox Harbour	T	10	01	519	001	St. John's	CY
10	01	259		Division No. 1, Subd. A	SNO	10	01	542	001	Mount Pearl	CY
10	01	263		Long Harbour-Mount Arlington Heights	T	10	01	551	001	Petty Harbour-Maddox Cove	T
10	01	267		Southern Harbour	T	10	01	557	001	Bay Bulls	T
10	01	270		Arnold's Cove	T	10	01	559	001	Witless Bay	T
10	01	274		Come By Chance	T	10	01	565		Division No. 1, Subd. D	SNO
10	01	277		Sunnyside	T						
10	01	281		Chance Cove	T	<b>10</b>	<b>02</b>			<b>Division No. 2</b>	<b>CDR</b>
10	01	285		Norman's Cove-Long Cove	T	10	02	001		Division No. 2, Subd. E	SNO
10	01	289		Chapel Arm	T	10	02	002		Lewin's Cove	T
10	01	293		Division No. 1, Subd. Y	SNO	10	02	005		Burin	T
10	01	298		Whitbourne	T	10	02	006		Division No. 2, Subd. F	SNO
10	01	304		Division No. 1, Subd. E	SNO	10	02	008		St. Lawrence	T
10	01	308		Whiteway	T	10	02	009		Division No. 2, Subd. G	SNO
10	01	312		Heart's Delight-Islington	T	10	02	011		Lawn	T
10	01	316		Heart's Desire	T	10	02	012		Lamaline	T
10	01	321		Division No. 1, Subd. F	SNO	10	02	013		Lord's Cove	T
10	01	325		Heart's Content	T	10	02	014		Point May	T
10	01	328		New Perlican	T	10	02	015		Point au Gaul	T
10	01	332		Winterton	T	10	02	016		Division No. 2, Subd. H	SNO
10	01	335		Hant's Harbour	T	10	02	017		Frenchman's Cove	T
10	01	339		Division No. 1, Subd. G	SNO	10	02	018		Fortune	T
10	01	343		Old Perlican	T	10	02	019		Grand Bank	T
10	01	347		Bay de Verde	T	10	02	021		Garnish	T
10	01	352		Small Point-Adam's Cove-Blackhead-		10	02	022		Division No. 2, Subd. D	SNO
				Broad Cove	T	10	02	023		Winterland	T
10	01	357		Division No. 1, Subd. H	SNO	10	02	024		Marystown	T
10	01	361		Salmon Cove	T	10	02	025		Fox Cove-Mortier	T
10	01	365		Victoria	T	10	02	026		Division No. 2, Subd. I	SNO
10	01	370		Carbonear	T	10	02	027		Bay L'Argent	T
10	01	374		Division No. 1, Subd. I	SNO	10	02	029		Division No. 2, Subd. J	SNO
10	01	375		Bryant's Cove	T	10	02	030		Grand le Pierre	T
10	01	379		Harbour Grace	T	10	02	031		Division No. 2, Subd. C	SNO
10	01	385	005	Upper Island Cove	T	10	02	033		Rushoon	T

**Tableau 3 Divisions et subdivisions de recensement en ordre numérique, selon la province et le territoire, 2006 – suite**

PR	DR	SDR	RMR/ AR	Nom	Genre	PR	DR	SDR	RMR/ AR	Nom	Genre
<b>Terre-Neuve-et-Labrador – suite</b>						<b>Terre-Neuve-et-Labrador – suite</b>					
10	02	034		Parkers Cove	T	10	05	008		Hampden	T
10	02	036		Terrenceville	T	10	05	009		Reidville	T
10	02	037		Red Harbour	T	10	05	010		Division No. 5, Subd. F	SNO
10	02	039		English Harbour East	T	10	05	011	015	Steady Brook	T
10	02	040		Baine Harbour	T	10	05	012		Pasadena	T
10	02	041		St. Bernard's-Jacques Fontaine	T	10	05	014		Cormack	T
10	02	044		Division No. 2, Subd. L	SNO	10	05	015	015	Gillams	T
10	02	048		Division No. 2, Subd. K	SNO	10	05	016		Division No. 5, Subd. C	SNO
10	02	055		Little Bay East	T	10	05	017	015	Massey Drive	T
						10	05	018	015	Corner Brook	CY
<b>10</b>	<b>03</b>			<b>Division No. 3</b>	<b>CDR</b>	10	05	019		Division No. 5, Subd. D	SNO
10	03	001		Division No. 3, Subd. A	SNO	10	05	020	015	Humber Arm South	T
10	03	002		Rencontre East	T	10	05	022		Mclvers	T
10	03	003		St. Jacques-Coomb's Cove	T	10	05	023		Cox's Cove	T
10	03	004		Belleoram	T	10	05	024		Lark Harbour	T
10	03	005		Pool's Cove	T	10	05	025	015	Meadows	T
10	03	006		Division No. 3, Subd. B	SNO	10	05	028		Hughes Brook	T
10	03	008		Harbour Breton	T	10	05	030	015	Irishtown-Summerside	T
10	03	009		Division No. 3, Subd. C	SNO	10	05	033	015	Mount Moriah	T
10	03	010		Seal Cove (Fortune Bay)	T	10	05	035		York Harbour	T
10	03	011		Hermitage-Sandyville	T						
10	03	012		Gaultois	T	<b>10</b>	<b>06</b>			<b>Division No. 6</b>	<b>CDR</b>
10	03	014		Division No. 3, Subd. D	SNO	10	06	001		Division No. 6, Subd. D	SNO
10	03	018		Milltown-Head of Bay d'Espoir	T	10	06	003		Norris Arm	T
10	03	019		St. Alban's	T	10	06	008		Division No. 6, Subd. E	SNO
10	03	020		Morrisville	T	10	06	009		Gander	T
10	03	021		Division No. 3, Subd. E	SNO	10	06	011		Appleton	T
10	03	024		Division No. 3, Subd. F	SNO	10	06	012		Glenwood	T
10	03	026		Ramea	T	10	06	014		Division No. 6, Subd. C	SNO
10	03	028		Burgeo	T	10	06	015		Northern Arm	T
10	03	031		Division No. 3, Subd. H	SNO	10	06	017	010	Grand Falls-Windsor	T
10	03	032		Isle aux Morts	T	10	06	019		Bishop's Falls	T
10	03	033		Burnt Islands	T	10	06	021		Peterview	T
10	03	034		Channel-Port aux Basques	T	10	06	022		Botwood	T
10	03	038		Division No. 3, Subd. I	SNO	10	06	026		Badger	T
10	03	042		Division No. 3, Subd. J	SNO	10	06	028		Millertown	T
10	03	045		Rose Blanche-Harbour le Cou	T	10	06	029		Division No. 6, Subd. A	SNO
10	03	801		Samiajj Miawpukek	IRI	10	06	031		Buchans	T
<b>10</b>	<b>04</b>			<b>Division No. 4</b>	<b>CDR</b>	<b>10</b>	<b>07</b>			<b>Division No. 7</b>	<b>CDR</b>
10	04	001		Division No. 4, Subd. A	SNO	10	07	001		Division No. 7, Subd. M	SNO
10	04	006		Division No. 4, Subd. B	SNO	10	07	006		Division No. 7, Subd. L	SNO
10	04	011		Division No. 4, Subd. C	SNO	10	07	009		Division No. 7, Subd. K	SNO
10	04	013		St. George's	T	10	07	013		Clarenville	T
10	04	016		Division No. 4, Subd. D	SNO	10	07	014		Division No. 7, Subd. J	SNO
10	04	017		Gallants	T	10	07	015		Trinity (Trinity Bay)	T
10	04	018		Stephenville Crossing	T	10	07	016		Port Rexton	T
10	04	019		Stephenville	T	10	07	017		Little Catalina	T
10	04	020		Kippens	T	10	07	018		Division No. 7, Subd. I	SNO
10	04	021		Port au Port East	T	10	07	020		Elliston	T
10	04	022		Division No. 4, Subd. E	SNO	10	07	022		Trinity Bay North	T
10	04	033		Cape St. George	T	10	07	023		Bonavista	T
10	04	037		Lourdes	T	10	07	024		Division No. 7, Subd. G	SNO
10	04	042		Port au Port West-Aguathuna-Felix Cove	T	10	07	025		Keels	T
						10	07	026		Duntara	T
<b>10</b>	<b>05</b>			<b>Division No. 5</b>	<b>CDR</b>	10	07	027		King's Cove	T
10	05	001		Division No. 5, Subd. A	SNO	10	07	028		Division No. 7, Subd. F	SNO
10	05	003		Division No. 5, Subd. G	SNO	10	07	031		Division No. 7, Subd. E	SNO
10	05	004		Deer Lake	T	10	07	032		Musgravetown	T
10	05	005		Jackson's Arm	T	10	07	036		Port Blandford	T
10	05	006		Howley	T	10	07	037		Traytown	T
10	05	007		Division No. 5, Subd. E	SNO	10	07	038		Division No. 7, Subd. D	SNO

**Tableau 3 Divisions et subdivisions de recensement en ordre numérique, selon la province et le territoire, 2006 – suite**

PR	DR	SDR	RMR/ AR	Nom	Genre	PR	DR	SDR	RMR/ AR	Nom	Genre
<b>Terre-Neuve-et-Labrador – suite</b>						<b>Terre-Neuve-et-Labrador – suite</b>					
10	07	039		Savage Cove-Sandy Cove	T	10	08	066		Beachside	T
10	07	040		Terra Nova	T	10	08	067		Division No. 8, Subd. O	SNO
10	07	041		Happy Adventure	T	10	08	069		King's Point	T
10	07	042		Eastport	T	10	08	070		Nippers Harbour	T
10	07	043		Sandringham	T	10	08	071		Burlington	T
10	07	044		Glovertown	T	10	08	072		Middle Arm	T
10	07	045		Division No. 7, Subd. N	SNO	10	08	073		Tilt Cove	T
10	07	046		Salvage	T	10	08	074		Division No. 8, Subd. A	SNO
10	07	047		Gambo	T	10	08	075		Fleur de Lys	T
10	07	048		St. Brendan's	T	10	08	076		LaScie	T
10	07	049		Hare Bay	T	10	08	077		Brent's Cove	T
10	07	050		Centreville-Wareham-Trinity	T	10	08	078		Pacquet	T
10	07	051		Division No. 7, Subd. B	SNO	10	08	079		Baie Verte	T
10	07	054		Greenspond	T	10	08	091		Seal Cove (White Bay)	T
10	07	056		Division No. 7, Subd. A	SNO	10	08	092		Coachman's Cove	T
10	07	057		Dover	T	10	08	093		Westport	T
10	07	060		New-Wes-Valley	T	10	08	095		Ming's Bight	T
10	07	067		Indian Bay	T	10	08	096		Woodstock	T
						10	08	098		Miles Cove	T
<b>10</b>	<b>08</b>			<b>Division No. 8</b>	<b>CDR</b>	<b>10</b>	<b>09</b>			<b>Division No. 9</b>	<b>CDR</b>
10	08	001		Division No. 8, Subd. M	SNO	10	09	001		Division No. 9, Subd. F	SNO
10	08	004		Lumsden	T	10	09	004		Englee	T
10	08	006		Musgrave Harbour	T	10	09	006		Roddickton	T
10	08	008		Division No. 8, Subd. L	SNO	10	09	008		Conche	T
10	08	011		Carmanville	T	10	09	009		Division No. 9, Subd. A	SNO
10	08	020		Fogo Island Region (Part)	RG	10	09	010		Trout River	T
10	08	021		Fogo	T	10	09	011		Woody Point, Bonne Bay	T
10	08	022		Joe Batt's Arm-Barr'd Islands-Shoal Bay	T	10	09	012		Norris Point	T
10	08	023		Tilting	T	10	09	013		Rocky Harbour	T
10	08	024		Change Islands	T	10	09	015		Daniel's Harbour	T
10	08	025		Seldom-Little Seldom	T	10	09	016		Cow Head	T
10	08	026		Division No. 8, Subd. I	SNO	10	09	017		Parson's Pond	T
10	08	029		Crow Head	T	10	09	018		Hawke's Bay	T
10	08	031		Division No. 8, Subd. H	SNO	10	09	019		Port Saunders	T
10	08	032		Cottlesville	T	10	09	020		St. Pauls	T
10	08	033		Summerford	T	10	09	021		Division No. 9, Subd. C	SNO
10	08	035		Twillingate	T	10	09	022		Port au Choix	T
10	08	036		Division No. 8, Subd. G	SNO	10	09	023		Anchor Point	T
10	08	037		Campbellton	T	10	09	024		Flower's Cove	T
10	08	038		Birchy Bay	T	10	09	026		Bird Cove	T
10	08	039		Comfort Cove-Newstead	T	10	09	027		Bide Arm	T
10	08	040		Baytona	T	10	09	028		Main Brook	T
10	08	042		Division No. 8, Subd. F	SNO	10	09	029		St. Anthony	T
10	08	043		Embree	T	10	09	030		Glenburnie-Birchy Head-Shoal Brook	T
10	08	044		Lewisporte	T	10	09	031		Division No. 9, Subd. D	SNO
10	08	045		Little Burnt Bay	T	10	09	032		St. Lunaire-Griquet	T
10	08	046		Division No. 8, Subd. E	SNO	10	09	034		Cook's Harbour	T
10	08	047		Point of Bay	T	10	09	035		Raleigh	T
10	08	048		Leading Ticks	T	10	09	037		Sally's Cove	T
10	08	049		Point Leamington	T	10	09	039		Goose Cove East	T
10	08	052		Division No. 8, Subd. D	SNO	10	09	041		Division No. 9, Subd. H	SNO
10	08	053		Pilley's Island	T	10	09	042		Bellburns	T
10	08	054		Triton	T	10	09	047		Division No. 9, Subd. G	SNO
10	08	055		Brighton	T	10	09	048		River of Ponds	T
10	08	056		Lushes Bight-Beaumont-Beaumont North	T						
10	08	058		Division No. 8, Subd. C	SNO	<b>10</b>	<b>10</b>			<b>Division No. 10</b>	<b>CDR</b>
10	08	059		South Brook	T	10	10	001		Division No. 10, Subd. A	SNO
10	08	060		Robert's Arm	T	10	10	002		L'Anse-au-Loup	T
10	08	061		Springdale	T	10	10	003		Red Bay	T
10	08	062		Port Anson	T	10	10	004		L'Anse-au-Clair	T
10	08	063		Little Bay	T	10	10	005		Forteau	T
10	08	064		Little Bay Islands	T						
10	08	065		Division No. 8, Subd. P	SNO						

**Tableau 3 Divisions et subdivisions de recensement en ordre numérique, selon la province et le territoire, 2006 – suite**

PR	DR	SDR	RMR/ AR	Nom	Genre	PR	DR	SDR	RMR/ AR	Nom	Genre
<b>Terre-Neuve-et-Labrador – suite</b>						<b>Terre-Neuve-et-Labrador – fin</b>					
10	10	006		West St. Modeste	T	10	10	034		Wabush	T
10	10	007		Pinware	T	10	10	042		Division No. 10, Subd. E	SNO
10	10	008		Division No. 10, Subd. B	SNO	10	10	801		Natuashish 2	IRI
10	10	009		Port Hope Simpson	T						
10	10	010		St. Lewis	T	<b>10</b>	<b>11</b>			<b>Division No. 11</b>	<b>CDR</b>
10	10	011		Mary's Harbour	T	10	11	005		Division No. 11, Subd. C	SNO
10	10	012		Cartwright, Labrador	T	10	11	010		Rigolet	T
10	10	013		Charlottetown (Labrador)	T	10	11	015		Postville	T
10	10	020		Division No. 10, Subd. C	SNO	10	11	020		Makkovik	T
10	10	022		North West River	T	10	11	030		Hopedale	T
10	10	025		Happy Valley-Goose Bay	T	10	11	035		Nain	T
10	10	029		Division No. 10, Subd. D	SNO	10	11	040		Division No. 11, Subd. E	SNO
10	10	032		Labrador City	T						

**Tableau 3 Divisions et subdivisions de recensement en ordre numérique, selon la province et le territoire, 2006 – suite**

PR	DR	SDR	RMR/ AR	Nom	Genre	PR	DR	SDR	RMR/ AR	Nom	Genre
<b>Île-du-Prince-Édouard</b>						<b>Île-du-Prince-Édouard – fin</b>					
<b>11</b>	<b>01</b>			<b>Kings</b>	<b>CTY</b>	11	02	046		North Rustico	COM
11	01	001		Lot 64	LOT	11	02	048	105	Brackley	COM
11	01	002		Murray Harbour	COM	11	02	049	105	Lot 33	LOT
11	01	004		Murray River	COM	11	02	050	105	Union Road	COM
11	01	006		Lot 63	LOT	11	02	051		Breadalbane	COM
11	01	008		Lot 61	LOT	11	02	052	105	Lot 34	LOT
11	01	009		Lot 59	LOT	11	02	054	105	Lot 35	LOT
11	01	011		Lot 66	LOT	11	02	056	105	Lot 36	LOT
11	01	014		Lot 51	LOT	11	02	057	105	Scotchfort 4	IRI
11	01	016		Lot 52	LOT	11	02	058		Lot 37	LOT
11	01	018		Montague	T	11	02	059		Mount Stewart	COM
11	01	019		Lot 53	LOT	11	02	065	105	Winsloe South	COM
11	01	021		Cardigan	COM	11	02	070	105	Warren Grove	COM
11	01	022		Kings, Royalty	LOT	11	02	075	105	Charlottetown	CY
11	01	024		Georgetown	T	11	02	080	105	Stratford	T
11	01	026		Lot 54	LOT	11	02	085	105	Cornwall	T
11	01	028		Lot 55	LOT						
11	01	029		Lot 56	LOT	<b>11</b>	<b>03</b>			<b>Prince</b>	<b>CTY</b>
11	01	031		Lot 43	LOT	11	03	001		Lot 28	LOT
11	01	032		Lot 44	LOT	11	03	005		Borden-Carleton	COM
11	01	034		Lot 45	LOT	11	03	006		Lot 27	LOT
11	01	036		Souris	T	11	03	008		Kinkora	COM
11	01	038		Lot 46	LOT	11	03	009		Lot 26	LOT
11	01	039		Lot 47	LOT	11	03	010		Central Bedeque	COM
11	01	041		Lot 42	LOT	11	03	011		Lot 25	LOT
11	01	042		Lot 41	LOT	11	03	012		Lot 19	LOT
11	01	044		St. Peters Bay	COM	11	03	013		Bedeque	COM
11	01	046		Lot 40	LOT	11	03	014		Kensington	T
11	01	048		Morell	COM	11	03	016		Lot 18	LOT
11	01	049		Lot 39	LOT	11	03	018		Sherbrooke	COM
11	01	050		Morell 2	IRI	11	03	019	110	Lot 17	LOT
11	01	051		Lot 38	LOT	11	03	023	110	Linkletter	COM
						11	03	024	110	Miscouche	COM
<b>11</b>	<b>02</b>			<b>Queens</b>	<b>CTY</b>	11	03	025	110	Summerside	CY
11	02	001		Lot 62	LOT	11	03	026		Lot 15	LOT
11	02	004		Lot 60	LOT	11	03	027		Abrams Village	COM
11	02	006		Lot 58	LOT	11	03	028		Lot 16	LOT
11	02	008		Lot 57	LOT	11	03	029		Wellington	COM
11	02	009		Lot 50	LOT	11	03	031		Lot 14	LOT
11	02	012		Lot 49	LOT	11	03	032		Lot 13	LOT
11	02	014	105	Lot 48	LOT	11	03	033		Tyne Valley	COM
11	02	026	105	Lot 31	LOT	11	03	034		Lot 12	LOT
11	02	028	105	Lot 65	LOT	11	03	035		Lennox Island 1	IRI
11	02	029		Lot 30	LOT	11	03	036		Lot 11	LOT
11	02	030	105	Rocky Point 3	IRI	11	03	038		Lot 10	LOT
11	02	031		Lot 29	LOT	11	03	041		Lot 6	LOT
11	02	032		Victoria	COM	11	03	042		O'Leary	COM
11	02	033	105	Meadowbank	COM	11	03	044		Lot 9	LOT
11	02	034		Crapaud	COM	11	03	046		Lot 8	LOT
11	02	036		Lot 67	LOT	11	03	048		Lot 7	LOT
11	02	037	105	Clyde River	COM	11	03	049		Lot 5	LOT
11	02	038		Lot 20	LOT	11	03	051		Lot 4	LOT
11	02	039		Lot 21	LOT	11	03	052		Alberton	T
11	02	040	105	Miltonvale Park	COM	11	03	054		Lot 3	LOT
11	02	041		Lot 22	LOT	11	03	056		Lot 2	LOT
11	02	042		Lot 23	LOT	11	03	057		St. Louis	COM
11	02	043		Hunter River	COM	11	03	058		Lot 1	LOT
11	02	044		Lot 24	LOT	11	03	059		Tignish	COM
11	02	045		Resort Mun. Stan.B.-Hope R.-Bayv.- Cavend.-N.Rust.	COM	11	03	062		Miminegash	COM

**Tableau 3 Divisions et subdivisions de recensement en ordre numérique, selon la province et le territoire, 2006 – suite**

PR	DR	SDR	RMR/ AR	Nom	Genre	PR	DR	SDR	RMR/ AR	Nom	Genre
<b>Nouvelle-Écosse</b>						<b>Nouvelle-Écosse – suite</b>					
12	01			<b>Shelburne</b>	<b>CTY</b>	12	08	004		Hantsport	T
12	01	001		Barrington	MD	12	08	008		East Hants	MD
12	01	004		Clark's Harbour	T	12	08	014		Indian Brook 14	IRI
12	01	006		Shelburne	MD	12	09			<b>Halifax</b>	<b>CTY</b>
12	01	008		Shelburne	T	12	09	019	205	Cole Harbour 30	IRI
12	01	009		Lockeport	T	12	09	029	205	Shubenacadie 13	IRI
12	02			<b>Yarmouth</b>	<b>CTY</b>	12	09	034	205	Halifax	RGM
12	02	001		Argyle	MD	12	09	037	205	Beaver Lake 17	IRI
12	02	004		Yarmouth	MD	12	09	038	205	Sheet Harbour 36	IRI
12	02	006		Yarmouth	T	12	10			<b>Colchester</b>	<b>CTY</b>
12	02	040		Yarmouth 33	IRI	12	10	001	215	Colchester, Subd. C	SC
12	03			<b>Digby</b>	<b>CTY</b>	12	10	002		Stewiacke	T
12	03	001		Clare	MD	12	10	003	215	Millbrook 27	IRI
12	03	004		Digby	MD	12	10	006	215	Truro	T
12	03	006		Digby	T	12	10	008	215	Colchester, Subd. B	SC
12	03	009		Bear River (Part) 6	IRI	12	10	012		Colchester, Subd. A	SC
12	04			<b>Queens</b>	<b>CTY</b>	12	11			<b>Cumberland</b>	<b>CTY</b>
12	04	009		Ponhook Lake 10	IRI	12	11	001		Cumberland, Subd. A	SC
12	04	010		Queens	RGM	12	11	002		Parrsboro	T
12	04	015		Wildcat 12	IRI	12	11	006		Cumberland, Subd. B	SC
12	05			<b>Annapolis</b>	<b>CTY</b>	12	11	008		Springhill	T
12	05	001		Annapolis, Subd. D	SC	12	11	009		Cumberland, Subd. C	SC
12	05	002		Bear River (Part) 6	IRI	12	11	011		Amherst	T
12	05	004		Annapolis, Subd. A	SC	12	11	012		Oxford	T
12	05	006		Bear River 6B	IRI	12	11	014		Cumberland, Subd. D	SC
12	05	008		Annapolis Royal	T	12	12			<b>Pictou</b>	<b>CTY</b>
12	05	009		Annapolis, Subd. B	SC	12	12	001		Pictou, Subd. A	SC
12	05	012		Bridgetown	T	12	12	004		Pictou	T
12	05	014		Annapolis, Subd. C	SC	12	12	006	220	Pictou, Subd. B	SC
12	05	016		Middleton	T	12	12	008	220	Westville	T
12	06			<b>Lunenburg</b>	<b>CTY</b>	12	12	009	220	Stellarton	T
12	06	001		Lunenburg	MD	12	12	011	220	Pictou, Subd. C	SC
12	06	004		Bridgewater	T	12	12	014	220	New Glasgow	T
12	06	006		Lunenburg	T	12	12	016	220	Trenton	T
12	06	008		Mahone Bay	T	12	12	019	220	Fisher's Grant 24	IRI
12	06	009		Chester	MD	12	12	023	220	Merigomish Harbour 31	IRI
12	06	011		Gold River 21	IRI	12	13			<b>Guysborough</b>	<b>CTY</b>
12	06	014		Pennal 19	IRI	12	13	001		St. Mary's	MD
12	06	016		New Ross 20	IRI	12	13	004		Guysborough	MD
12	07			<b>Kings</b>	<b>CTY</b>	12	13	006		Canso	T
12	07	001		Kings, Subd. A	SC	12	13	008		Mulgrave	T
12	07	002		Cambridge 32	IRI	12	14			<b>Antigonish</b>	<b>CTY</b>
12	07	004		Berwick	T	12	14	001		Antigonish, Subd. A	SC
12	07	011	210	Kings, Subd. C	SC	12	14	002		Antigonish	T
12	07	012	210	Kentville	T	12	14	006		Antigonish, Subd. B	SC
12	07	016	210	Kings, Subd. B	SC	12	14	010		Pomquet And Afton 23	IRI
12	07	021		Kings, Subd. D	SC	12	14	024		Summerside 38	IRI
12	07	024		Wolfville	T	12	15			<b>Inverness</b>	<b>CTY</b>
12	07	027		Glooscap 35	IRI	12	15	001		Inverness, Subd. C	SC
12	08			<b>Hants</b>	<b>CTY</b>	12	15	002		Port Hawkesbury	T
12	08	001		West Hants	MD	12	15	006		Inverness, Subd. B	SC
12	08	002		Windsor	T	12	15	008		Whycomagh 2	IRI
						12	15	011		Inverness, Subd. A	SC

**Tableau 3 Divisions et subdivisions de recensement en ordre numérique, selon la province et le territoire, 2006 – suite**

PR	DR	SDR	RMR/ AR	Nom	Genre	PR	DR	SDR	RMR/ AR	Nom	Genre
<b>Nouvelle-Écosse – suite</b>						<b>Nouvelle-Écosse – fin</b>					
<b>12</b>	<b>16</b>			<b>Richmond</b>	<b>CTY</b>	12	17	020	225	Eskasoni 3	IRI
12	16	001		Richmond, Subd. C	SC	12	17	030	225	Cape Breton	RGM
12	16	006		Richmond, Subd. A	SC	<b>12</b>	<b>18</b>			<b>Victoria</b>	<b>CTY</b>
12	16	011		Richmond, Subd. B	SC	12	18	001		Victoria, Subd. B	SC
12	16	014		Chapel Island 5	IRI	12	18	003		Wagmatcook 1	IRI
<b>12</b>	<b>17</b>			<b>Cape Breton</b>	<b>CTY</b>	12	18	006		Victoria, Subd. A	SC
12	17	008	225	Membertou 28B	IRI						



**Tableau 3 Divisions et subdivisions de recensement en ordre numérique, selon la province et le territoire, 2006 – suite**

PR	DR	SDR	RMR/ AR	Nom	Genre	PR	DR	SDR	RMR/ AR	Nom	Genre
<b>Nouveau-Brunswick</b>						<b>Nouveau-Brunswick – suite</b>					
<b>13</b>	<b>01</b>			<b>Saint John</b>	<b>CT</b>	13	05	006	310	Hampton	P
13	01	001	310	Saint Martins	P	13	05	007	310	Hampton	T
13	01	002	310	St. Martins	VL	13	05	008	310	Rothesay	P
13	01	004	310	Simonds	P	13	05	011	310	Westfield	P
13	01	006	310	Saint John	CY	13	05	014	310	Kingston	P
13	01	016	310	Musquash	P	13	05	015	310	Grand Bay-Westfield	TV
						13	05	016		Norton	P
						13	05	018		Norton	VL
<b>13</b>	<b>02</b>			<b>Charlotte</b>	<b>CT</b>	13	05	021		Sussex	P
13	02	001		Grand Manan	P	13	05	022		Sussex	T
13	02	004		Campobello	P	13	05	023		Sussex Corner	VL
13	02	006		West Isles	P	13	05	024		Waterford	P
13	02	008	310	Lepreau	P	13	05	026		Cardwell	P
13	02	011		Pennfield	P	13	05	028		Havelock	P
13	02	012		Blacks Harbour	VL	13	05	031		Studholm	P
13	02	014		Clarendon	P	13	05	034		Springfield	P
13	02	016		Saint George	P	13	05	036		Kars	P
13	02	018		St. George	T	13	05	038	310	Greenwich	P
13	02	021		Saint Patrick	P	13	05	045	310	Rothesay	TV
13	02	024		Saint Andrews	P	13	05	057	310	Quispamsis	TV
13	02	026		Saint Andrews	T						
13	02	028		Saint Croix	P	<b>13</b>	<b>06</b>			<b>Albert</b>	<b>CT</b>
13	02	031		Dufferin	P	13	06	001		Hopewell	P
13	02	034		Saint Stephen	P	13	06	003		Riverside-Albert	VL
13	02	037		St. Stephen	T	13	06	004		Harvey	P
13	02	039		Saint James	P	13	06	006		Alma	VL
13	02	042		Saint David	P	13	06	007		Alma	P
13	02	044		Dumbarton	P	13	06	008	305	Elgin	P
13	02	052		Grand Manan	VL	13	06	011	305	Hillsborough	P
						13	06	014	305	Coverdale	P
						13	06	020	305	Riverview	T
						13	06	025	305	Hillsborough	VL
<b>13</b>	<b>03</b>			<b>Sunbury</b>	<b>CT</b>	<b>13</b>	<b>07</b>			<b>Westmorland</b>	<b>CT</b>
13	03	001		Blissville	P	13	07	001		Westmorland	P
13	03	004		Gladstone	P	13	07	002		Port Elgin	VL
13	03	005		Tracy	VL	13	07	004		Botsford	P
13	03	006		Fredericton Junction	VL	13	07	005		Beaubassin-est	RCR
13	03	008	320	Lincoln	P	13	07	007		Cap-Pele	VL
13	03	011		Burton	P	13	07	008		Sackville	P
13	03	012		Oromocto	T	13	07	009		Sackville	T
13	03	013		Oromocto 26	IRI	13	07	011	305	Dorchester	P
13	03	014		Sheffield	P	13	07	012	305	Dorchester	VL
13	03	016	320	Maugerville	P	13	07	013	305	Memramcook	VL
13	03	018		Northfield	P	13	07	014	305	Fort Folly 1	IRI
						13	07	016		Shediac	P
<b>13</b>	<b>04</b>			<b>Queens</b>	<b>CT</b>	13	07	019	305	Moncton	P
13	04	001	310	Petersville	P	13	07	022	305	Moncton	C
13	04	004		Gagetown	P	13	07	024		Salisbury	P
13	04	005		Gagetown	VL	13	07	028	305	Salisbury	VL
13	04	006		Hampstead	P	13	07	029		Petitcodiac	VL
13	04	008		Wickham	P	13	07	045	305	Dieppe	C
13	04	011		Cambridge	P	13	07	052		Shediac	T
13	04	013		Cambridge-Narrows	VL						
13	04	014		Johnston	P	<b>13</b>	<b>08</b>			<b>Kent</b>	<b>CT</b>
13	04	016		Brunswick	P	13	08	001		Dundas	P
13	04	018		Waterborough	P	13	08	003		Buctouche 16	IRI
13	04	021		Canning	P	13	08	004		Wellington	P
13	04	022		Minto	VL	13	08	005		Bouctouche	TV
13	04	024		Chipman	P	13	08	006		Saint Mary	P
13	04	025		Chipman	VL	13	08	007		Saint-Antoine	VL
						13	08	008	305	Saint-Paul	P
<b>13</b>	<b>05</b>			<b>Kings</b>	<b>CT</b>						
13	05	001		Hammond	P						
13	05	004	310	Upham	P						

**Tableau 3 Divisions et subdivisions de recensement en ordre numérique, selon la province et le territoire, 2006 – suite**

PR	DR	SDR	RMR/ AR	Nom	Genre	PR	DR	SDR	RMR/ AR	Nom	Genre
<b>Nouveau-Brunswick – suite</b>						<b>Nouveau-Brunswick – suite</b>					
13	08	010		Harcourt	P	13	10	034	320	Devon 30	IRI
13	08	012		Huskisson	P	13	10	035	320	St. Mary's 24	IRI
13	08	014		Weldford	P	13	10	036		Stanley	P
13	08	015		Richibucto 15	IRI	13	10	037		Stanley	VL
13	08	016		Richibucto	P	13	10	054		Nackawic	T
13	08	017		Rexton	VL						
13	08	018		Richibucto	TV	<b>13</b>	<b>11</b>			<b>Carleton</b>	<b>CT</b>
13	08	019		Saint-Charles	P	13	11	001		Richmond	P
13	08	020		Indian Island 28	IRI	13	11	004		Woodstock	P
13	08	021		Saint-Louis	P	13	11	005		Woodstock 23	IRI
13	08	022		Saint-Louis de Kent	VL	13	11	006		Woodstock	TV
13	08	024		Acadieville	P	13	11	008		Northampton	P
13	08	026		Carleton	P	13	11	011		Brighton	P
<b>13</b>	<b>09</b>			<b>Northumberland</b>	<b>CT</b>	13	11	012		Hartland	T
13	09	001		Hardwicke	P	13	11	014		Wakefield	P
13	09	004		Glengel	P	13	11	018		Wilmot	P
13	09	006		Chatham	P	13	11	019		Centreville	VL
13	09	011		Derby	P	13	11	021		Simonds	P
13	09	014		Nelson	P	13	11	023		Florenceville	VL
13	09	016		Rogersville	P	13	11	024		Peel	P
13	09	017		Rogersville	VL	13	11	026		Aberdeen	P
13	09	018		Blackville	P	13	11	028		Kent	P
13	09	019		Blackville	VL	13	11	029		Bristol	VL
13	09	021		Blissfield	P	13	11	030		Bath	VL
13	09	022		Doaktown	VL	13	11	031		Wicklow	P
13	09	023	329	Red Bank 4	IRI	<b>13</b>	<b>12</b>			<b>Victoria</b>	<b>CT</b>
13	09	024		Ludlow	P	13	12	001		Andover	P
13	09	025	329	Red Bank 7	IRI	13	12	002		Aroostook	VL
13	09	026	329	Southesk	P	13	12	004		Perth	P
13	09	028	329	Northesk	P	13	12	006		Perth-Andover	VL
13	09	031	329	Newcastle	P	13	12	007		Tobique 20	IRI
13	09	034	329	Big Hole Tract 8 (South Half)	IRI	13	12	008		Gordon	P
13	09	035	329	Eel Ground 2	IRI	13	12	009		Plaster Rock	VL
13	09	036		Alnwick	P	13	12	011		Lorne	P
13	09	038		Neguac	VL	13	12	014		Denmark	P
13	09	044		Burnt Church 14	IRI	13	12	016		Grand Falls	P
13	09	047		Tabusintac 9	IRI	13	12	019		Grand-Sault	TV
13	09	050	329	Miramichi	C	13	12	021		Drummond	P
<b>13</b>	<b>10</b>			<b>York</b>	<b>CT</b>	13	12	023		Drummond	VL
13	10	001	320	New Maryland	P	<b>13</b>	<b>13</b>			<b>Madawaska</b>	<b>CT</b>
13	10	002	320	New Maryland	VL	13	13	001		Saint-André	P
13	10	004		Manners Sutton	P	13	13	003		St. André	VL
13	10	005		Harvey	VL	13	13	004		Saint-Léonard	P
13	10	006		McAdam	VL	13	13	006		St. Leonard	T
13	10	007		McAdam	P	13	13	008		Notre-Dame-de-Lourdes	P
13	10	008		North Lake	P	13	13	011		Sainte-Anne	P
13	10	011		Canterbury	P	13	13	012		Sainte-Anne-de-Madawaska	VL
13	10	012		Canterbury	VL	13	13	014		Rivière-Verte	VL
13	10	013		Meductic	VL	13	13	015		Rivière-Verte	P
13	10	014		Dumfries	P	13	13	018	335	Saint-Basile	P
13	10	016		Prince William	P	13	13	020	335	St. Basile 10	IRI
13	10	018	320	Kingsclear	P	13	13	022	335	Saint-Joseph	P
13	10	019	320	Kingsclear 6	IRI	13	13	024	335	Saint-Jacques	P
13	10	021		Queensbury	P	13	13	027	335	Edmundston	CY
13	10	024		Southampton	P	13	13	028		Madawaska	P
13	10	025		Millville	VL	13	13	032	335	Saint-Hilaire	P
13	10	026	320	Bright	P	13	13	033		St. Hilaire	VL
13	10	028	320	Douglas	P	13	13	034		Baker Brook	P
13	10	031	320	Saint Marys	P	13	13	035		Baker Brook	VL
13	10	032	320	Fredericton	CY	13	13	036		Lac-Baker	P

**Tableau 3 Divisions et subdivisions de recensement en ordre numérique, selon la province et le territoire, 2006 – suite**

PR	DR	SDR	RMR/ AR	Nom	Genre	PR	DR	SDR	RMR/ AR	Nom	Genre
<b>Nouveau-Brunswick – suite</b>						<b>Nouveau-Brunswick – fin</b>					
13	13	037		Lac Baker	VL	<b>13</b>	<b>15</b>			<b>Gloucester</b>	<b>CT</b>
13	13	038		Clair	P					Saumarez	P
13	13	039		Clair	VL	13	15	001		Tracadie-Sheila	TV
13	13	041		Saint-François	P	13	15	003		Allardville	P
13	13	042		Saint-François de Madawaska	VL	13	15	006		Bathurst	P
<b>13</b>	<b>14</b>			<b>Restigouche</b>	<b>CT</b>	13	15	008	328	Bathurst	P
13	14	001		Durham	P	13	15	010	328	Pabineau 11	IRI
13	14	003		Colborne	P	13	15	011	328	Bathurst	CY
13	14	004		Charlo	VL	13	15	012	328	Beresford	P
13	14	005		Balmoral	P	13	15	013		Pointe-Verte	VL
13	14	006		Balmoral	VL	13	15	014	328	Petit Rocher	VL
13	14	008	330	Dalhousie	P	13	15	015	328	Beresford	TV
13	14	010		Eel River 3	IRI	13	15	016		New Bandon	P
13	14	011		Eel River Crossing	VL	13	15	017		Saint-Léolin	VL
13	14	012	330	Addington	P	13	15	019		Paquetville	P
13	14	013	330	Atholville	VL	13	15	020		Paquetville	VL
13	14	014	330	Campbellton	CY	13	15	021		Saint-Isidore	P
13	14	015	330	Tide Head	VL	13	15	022		Saint-Isidore	VL
13	14	016		Eldon	P	13	15	024		Inkerman	P
13	14	017		Dalhousie	T	13	15	026		Caraquet	P
13	14	018		Grimmer	P	13	15	027		Bas-Caraquet	VL
13	14	019		Kedgwick	VL	13	15	028		Caraquet	T
13	14	021		Saint-Quentin	P	13	15	029		Shippagan	P
13	14	022		Saint-Quentin	TV	13	15	030		Le Goulet	VL
13	14	025		Belledune	VL	13	15	031		Shippagan	T
13	14	026		Indian Ranch	IRI	13	15	032		Lamèque	TV
						13	15	033		Sainte-Marie - Saint-Raphaël	VL
						13	15	036		Bertrand	VL
						13	15	037	328	Nigadoo	VL
						13	15	038		Grande-Anse	VL
						13	15	040		Maisonnette	VL

**Tableau 3 Divisions et subdivisions de recensement en ordre numérique, selon la province et le territoire, 2006 – suite**

PR	DR	SDR	RMR/ AR	Nom	Genre	PR	DR	SDR	RMR/ AR	Nom	Genre
<b>Québec</b>						<b>Québec – suite</b>					
<b>24</b>	<b>01</b>			<b>Les Îles-de-la-Madeleine</b>	<b>TÉ</b>	24	06	055		Saint-François-d'Assise	MÉ
24	01	023		Les Îles-de-la-Madeleine	MÉ	24	06	060		L'Ascension-de-Patapédia	MÉ
24	01	042		Grosse-Île	MÉ	24	06	802		Gesgapegiag	IRI
						24	06	804	330	Listuguj	IRI
<b>24</b>	<b>02</b>			<b>Le Rocher-Percé</b>	<b>MRC</b>	24	06	902		Rivière-Nouvelle	NO
24	02	005		Percé	V	24	06	904		Ruisseau-Ferguson	NO
24	02	010		Sainte-Thérèse-de-Gaspé	MÉ	<b>24</b>	<b>07</b>			<b>La Matapédia</b>	<b>MRC</b>
24	02	015		Grande-Rivière	V	24	07	005		Sainte-Marguerite	MÉ
24	02	028		Chandler	V	24	07	010		Sainte-Florence	MÉ
24	02	047		Port-Daniel-Gascons	MÉ	24	07	018		Causapscal	V
24	02	902		Mont-Alexandre	NO	24	07	025		Albertville	MÉ
<b>24</b>	<b>03</b>			<b>La Côte-de-Gaspé</b>	<b>MRC</b>	24	07	030		Saint-Léon-le-Grand	PE
24	03	005		Gaspé	V	24	07	035		Saint-Zénon-du-Lac-Humqui	PE
24	03	010		Cloridorme	CT	24	07	040		Sainte-Irène	PE
24	03	015		Petite-Vallée	MÉ	24	07	047		Amqui	V
24	03	020		Grande-Vallée	MÉ	24	07	057		Lac-au-Saumon	MÉ
24	03	025		Murdochville	V	24	07	065		Saint-Alexandre-des-Lacs	PE
24	03	902		Rivière-Saint-Jean	NO	24	07	070		Saint-Tharcisius	PE
24	03	904		Collines-du-Basque	NO	24	07	075		Saint-Vianney	MÉ
<b>24</b>	<b>04</b>			<b>La Haute-Gaspésie</b>	<b>MRC</b>	24	07	080		Val-Brillant	MÉ
24	04	005		Sainte-Madeleine-de-la-Rivière-Madeleine	MÉ	24	07	085		Sayabec	MÉ
24	04	010		Saint-Maxime-du-Mont-Louis	MÉ	24	07	090		Saint-Cléophas	PE
24	04	015		Mont-Saint-Pierre	VL	24	07	095		Saint-Moïse	PE
24	04	020		Rivière-à-Claude	MÉ	24	07	100		Saint-Noël	VL
24	04	025		Marsoui	VL	24	07	105		Saint-Damase	PE
24	04	030		La Martre	MÉ	24	07	902		Routherville	NO
24	04	037		Sainte-Anne-des-Monts	V	24	07	904		Rivière-Vaseuse	NO
24	04	047		Cap-Chat	V	24	07	906		Rivière-Patapédia-Est	NO
24	04	902		Mont-Albert	NO	24	07	908		Lac-Casault	NO
24	04	904		Coulée-des-Adolphe	NO	24	07	910		Ruisseau-des-Mineurs	NO
						24	07	912		Lac-Alfred	NO
						24	07	914		Lac-Matapédia	NO
<b>24</b>	<b>05</b>			<b>Bonaventure</b>	<b>MRC</b>	<b>24</b>	<b>08</b>			<b>Matane</b>	<b>MRC</b>
24	05	010		Shigawake	MÉ	24	08	005		Les Méchins	MÉ
24	05	015		Saint-Godefroi	CT	24	08	010		Saint-Jean-de-Cherbourg	PE
24	05	020		Hope Town	MÉ	24	08	015		Grosses-Roches	MÉ
24	05	025		Hope	CT	24	08	023		Sainte-Félicité	MÉ
24	05	032		Paspébiac	V	24	08	030		Saint-Adelme	PE
24	05	040		New Carlisle	MÉ	24	08	035		Saint-René-de-Matane	MÉ
24	05	045		Bonaventure	V	24	08	040		Sainte-Paule	MÉ
24	05	050		Saint-Elzéar	MÉ	24	08	053	403	Matane	V
24	05	055		Saint-Siméon	PE	24	08	065		Saint-Léandre	PE
24	05	060		Caplan	MÉ	24	08	073	403	Saint-Ulric	MÉ
24	05	065		Saint-Alphonse	MÉ	24	08	080		Baie-des-Sables	MÉ
24	05	070		New Richmond	V	24	08	902		Rivière-Bonjour	NO
24	05	077		Cascapédia-Saint-Jules	MÉ	<b>24</b>	<b>09</b>			<b>La Mitis</b>	<b>MRC</b>
24	05	902		Rivière-Bonaventure	NO	24	09	005		La Rédemption	PE
<b>24</b>	<b>06</b>			<b>Avignon</b>	<b>MRC</b>	24	09	010		Saint-Charles-Garnier	PE
24	06	005		Maria	MÉ	24	09	015		Les Hauteurs	MÉ
24	06	013		Carleton-sur-Mer	V	24	09	020		Sainte-Jeanne-d'Arc	PE
24	06	020		Nouvelle	MÉ	24	09	025		Saint-Gabriel-de-Rimouski	MÉ
24	06	025		Escuminac	MÉ	24	09	030		Saint-Donat	PE
24	06	030	330	Pointe-à-la-Croix	MÉ	24	09	035		Sainte-Angèle-de-Mérici	MÉ
24	06	035		Ristigouche-Partie-Sud-Est	CT	24	09	040		Padoue	MÉ
24	06	040		Saint-André-de-Restigouche	MÉ	24	09	048		Métis-sur-Mer	V
24	06	045		Matapédia	PE	24	09	055		Saint-Octave-de-Métis	PE
24	06	050		Saint-Alexis-de-Matapédia	MÉ	24	09	060		Grand-Métis	MÉ

**Tableau 3 Divisions et subdivisions de recensement en ordre numérique, selon la province et le territoire, 2006 – suite**

PR	DR	SDR	RMR/ AR	Nom	Genre	PR	DR	SDR	RMR/ AR	Nom	Genre
<b>Québec – suite</b>						<b>Québec – suite</b>					
24	09	065		Price	VL	24	13	040		Saint-Juste-du-Lac	MÉ
24	09	070		Saint-Joseph-de-Lepage	PE	24	13	045		Auclair	MÉ
24	09	077		Mont-Joli	V	24	13	050		Lejeune	MÉ
24	09	085		Sainte-Flavie	PE	24	13	055		Biencourt	MÉ
24	09	092		Sainte-Luce	MÉ	24	13	060		Lac-des-Aigles	MÉ
24	09	902		Lac-des-Eaux-Mortes	NO	24	13	065		Saint-Michel-du-Squatec	PE
24	09	904		Lac-à-la-Croix	NO	24	13	070		Cabano	V
						24	13	075		Saint-Pierre-de-Lamy	MÉ
<b>24</b>	<b>10</b>			<b>Rimouski-Neigette</b>	<b>MRC</b>	24	13	080		Saint-Louis-du-Ha! Ha!	PE
24	10	005		Esprit-Saint	MÉ	24	13	085		Saint-Elzéar-de-Témiscouata	MÉ
24	10	010		La Trinité-des-Monts	PE	24	13	090		Saint-Honoré-de-Témiscouata	MÉ
24	10	015	404	Saint-Narcisse-de-Rimouski	PE	24	13	095		Pohénégamook	V
24	10	025		Saint-Marcellin	PE	24	13	100		Saint-Athanase	MÉ
24	10	030	404	Saint-Anaclet-de-Lessard	PE	<b>24</b>	<b>14</b>			<b>Kamouraska</b>	<b>MRC</b>
24	10	043	404	Rimouski	V	24	14	005		Mont-Carmel	MÉ
24	10	060	404	Saint-Valérien	PE	24	14	010		Saint-Bruno-de-Kamouraska	MÉ
24	10	065		Le Bic	MÉ	24	14	018		Saint-Pascal	V
24	10	070		Saint-Fabien	PE	24	14	025		Sainte-Hélène	PE
24	10	075		Saint-Eugène-de-Ladrière	PE	24	14	030		Saint-Joseph-de-Kamouraska	PE
24	10	902		Lac-Huron	NO	24	14	035		Saint-Alexandre-de-Kamouraska	MÉ
						24	14	040		Saint-André	MÉ
<b>24</b>	<b>11</b>			<b>Les Basques</b>	<b>MRC</b>	24	14	045		Saint-Germain	PE
24	11	005		Saint-Clément	PE	24	14	050		Kamouraska	MÉ
24	11	010		Saint-Jean-de-Dieu	MÉ	24	14	055		Saint-Denis	PE
24	11	015		Sainte-Rita	MÉ	24	14	060		Saint-Philippe-de-Néri	PE
24	11	020		Saint-Guy	MÉ	24	14	065		Rivière-Ouelle	MÉ
24	11	025		Saint-Médard	MÉ	24	14	070		Saint-Pacôme	MÉ
24	11	030		Sainte-Françoise	PE	24	14	075		Saint-Gabriel-Lalemant	MÉ
24	11	035		Saint-Éloi	PE	24	14	080		Saint-Onésime-d'Ixworth	PE
24	11	040		Trois-Pistoles	V	24	14	085		La Pocatière	V
24	11	045		Notre-Dame-des-Neiges	MÉ	24	14	090		Sainte-Anne-de-la-Pocatière	PE
24	11	050		Saint-Mathieu-de-Rioux	PE	24	14	902		Picard	NO
24	11	055		Saint-Simon	PE	24	14	904		Petit-Lac-Sainte-Anne	NO
24	11	902		Lac-Boisbouscache	NO						
<b>24</b>	<b>12</b>			<b>Rivière-du-Loup</b>	<b>MRC</b>	<b>24</b>	<b>15</b>			<b>Charlevoix-Est</b>	<b>MRC</b>
24	12	005		Saint-Cyprien	MÉ	24	15	005		Saint-Irénée	PE
24	12	010		Saint-Hubert-de-Rivière-du-Loup	MÉ	24	15	013		La Malbaie	V
24	12	015	405	Saint-Antoine	PE	24	15	025		Notre-Dame-des-Monts	MÉ
24	12	020	405	Saint-Modeste	PE	24	15	030		Saint-Aimé-des-Lacs	MÉ
24	12	025		Saint-François-Xavier-de-Viger	MÉ	24	15	035		Clermont	V
24	12	030		Saint-Epiphane	MÉ	24	15	058		Saint-Siméon	MÉ
24	12	035		Saint-Paul-de-la-Croix	PE	24	15	065		Baie-Sainte-Catherine	MÉ
24	12	043		L'Isle-Verte	MÉ	24	15	902		Mont-Élie	NO
24	12	045		Notre-Dame-des-Sept-Douleurs	PE	24	15	904		Sagard	NO
24	12	055		Saint-Georges-de-Cacouna	VL						
24	12	060		Saint-Georges-de-Cacouna	PE	<b>24</b>	<b>16</b>			<b>Charlevoix</b>	<b>MRC</b>
24	12	065		Saint-Arsène	PE	24	16	005		Petite-Rivière-Saint-François	MÉ
24	12	072	405	Rivière-du-Loup	V	24	16	013		Baie-Saint-Paul	V
24	12	080	405	Notre-Dame-du-Portage	MÉ	24	16	023		L'Isle-aux-Coudres	MÉ
24	12	802		Whitworth	IRI	24	16	048		Les Éboulements	MÉ
24	12	804		Cacouna	IRI	24	16	050		Saint-Hilarion	PE
						24	16	055		Saint-Urbain	PE
						24	16	902		Lac-Pikauba	NO
<b>24</b>	<b>13</b>			<b>Témiscouata</b>	<b>MRC</b>						
24	13	005		Dégelis	V	<b>24</b>	<b>17</b>			<b>L'Islet</b>	<b>MRC</b>
24	13	010		Saint-Jean-de-la-Lande	MÉ	24	17	005		Saint-Omer	MÉ
24	13	015		Packington	PE	24	17	010		Saint-Pamphile	V
24	13	020		Saint-Marc-du-Lac-Long	PE	24	17	015		Saint-Adalbert	MÉ
24	13	025		Rivière-Bleue	MÉ	24	17	020		Saint-Marcel	MÉ
24	13	030		Saint-Eusèbe	PE	24	17	025		Sainte-Félicité	MÉ
24	13	035		Notre-Dame-du-Lac	V						

**Tableau 3 Divisions et subdivisions de recensement en ordre numérique, selon la province et le territoire, 2006 – suite**

PR	DR	SDR	RMR/ AR	Nom	Genre	PR	DR	SDR	RMR/ AR	Nom	Genre
<b>Québec – suite</b>						<b>Québec – suite</b>					
24	17	030		Sainte-Perpétue	MÉ	24	21	020		Saint-Joachim	PE
24	17	035		Tourville	MÉ	24	21	025		Beaupré	V
24	17	040		Saint-Damase-de-l'Islet	MÉ	24	21	030		Sainte-Anne-de-Beaupré	V
24	17	045		Saint-Cyrille-de-Lessard	PE	24	21	035	421	Château-Richer	V
24	17	055		Saint-Aubert	MÉ	24	21	040	421	L'Ange-Gardien	PE
24	17	060		Sainte-Louise	PE	24	21	045	421	Boischatel	MÉ
24	17	065		Saint-Roch-des-Aulnaies	PE	24	21	902		Sault-au-Cochon	NO
24	17	070		Saint-Jean-Port-Joli	MÉ	24	21	904		Lac-Jacques-Cartier	NO
24	17	078		L'Islet	MÉ						
<b>24</b>	<b>18</b>			<b>Montmagny</b>	<b>MRC</b>	<b>24</b>	<b>22</b>			<b>La Jacques-Cartier</b>	<b>MRC</b>
24	18	005		Saint-Just-de-Bretenières	MÉ	24	22	005	421	Sainte-Catherine-de-la-Jacques-Cartier	V
24	18	010		Lac-Frontière	MÉ	24	22	010	421	Fossambault-sur-le-Lac	V
24	18	015		Saint-Fabien-de-Panet	PE	24	22	015	421	Lac-Saint-Joseph	V
24	18	020		Sainte-Lucie-de-Beaugard	MÉ	24	22	020	421	Shannon	MÉ
24	18	025		Sainte-Apolline-de-Patton	PE	24	22	025	421	Saint-Gabriel-de-Valcartier	MÉ
24	18	030		Saint-Paul-de-Montminy	MÉ	24	22	030	421	Lac-Delage	V
24	18	035		Sainte-Euphémie-sur-Rivière-du-Sud	MÉ	24	22	035	421	Stoneham-et-Tewkesbury	CU
24	18	040		Notre-Dame-du-Rosaire	MÉ	24	22	040	421	Lac-Beauport	MÉ
24	18	045		Cap-Saint-Ignace	MÉ	24	22	045	421	Sainte-Brigitte-de-Laval	MÉ
24	18	050		Montmagny	V	24	22	902		Lac-Croche	NO
24	18	055		Saint-Pierre-de-la-Rivière-du-Sud	PE	<b>24</b>	<b>23</b>			<b>Québec</b>	<b>TÉ</b>
24	18	060		Saint-François-de-la-Rivière-du-Sud	MÉ	24	23	015	421	Notre-Dame-des-Anges	PE
24	18	065		Berthier-sur-Mer	MÉ	24	23	027	421	Québec	V
24	18	070		Saint-Antoine-de-l'Isle-aux-Grues	PE	24	23	057	421	L'Ancienne-Lorette	V
<b>24</b>	<b>19</b>			<b>Bellechasse</b>	<b>MRC</b>	24	23	072	421	Saint-Augustin-de-Desmaures	V
24	19	005		Saint-Philémon	PE	24	23	802	421	Wendake	IRI
24	19	010		Notre-Dame-Auxiliatrice-de-Buckland	PE	<b>24</b>	<b>25</b>			<b>Lévis</b>	<b>TÉ</b>
24	19	015		Saint-Nazaire-de-Dorchester	PE	24	25	213	421	Lévis	V
24	19	020		Saint-Léon-de-Standon	PE	<b>24</b>	<b>26</b>			<b>La Nouvelle-Beauce</b>	<b>MRC</b>
24	19	025		Saint-Malachie	PE	24	26	005		Frampton	MÉ
24	19	030		Saint-Damien-de-Buckland	PE	24	26	010		Saints-Anges	PE
24	19	037		Armagh	MÉ	24	26	015		Vallée-Jonction	MÉ
24	19	045		Saint-Nérée	PE	24	26	022		Saint-Elzéar	MÉ
24	19	050		Saint-Lazare-de-Bellechasse	MÉ	24	26	030		Sainte-Marie	V
24	19	055		Sainte-Claire	MÉ	24	26	035		Sainte-Marguerite	PE
24	19	062		Saint-Anselme	MÉ	24	26	040		Sainte-Hénédine	PE
24	19	068	421	Saint-Henri	MÉ	24	26	048		Scott	MÉ
24	19	070		Honfleur	MÉ	24	26	055		Saint-Bernard	MÉ
24	19	075		Saint-Gervais	MÉ	24	26	063		Saint-Isidore	MÉ
24	19	082		Saint-Raphaël	MÉ	24	26	070	421	Saint-Lambert-de-Lauzon	PE
24	19	090		La Durantaye	PE	<b>24</b>	<b>27</b>			<b>Robert-Cliche</b>	<b>MRC</b>
24	19	097		Saint-Charles-de-Bellechasse	MÉ	24	27	008		Saint-Victor	MÉ
24	19	105	421	Beaumont	MÉ	24	27	015		Saint-Alfred	MÉ
24	19	110		Saint-Michel-de-Bellechasse	MÉ	24	27	028		Beauceville	V
24	19	117		Saint-Vallier	MÉ	24	27	035		Saint-Odilon-de-Cranbourne	PE
<b>24</b>	<b>20</b>			<b>L'Île-d'Orléans</b>	<b>MRC</b>	24	27	043		Saint-Joseph-de-Beauce	V
24	20	005	421	Saint-François-de-l'Île-d'Orléans	MÉ	24	27	050		Saint-Joseph-des-Érables	MÉ
24	20	010	421	Sainte-Famille	PE	24	27	055		Saint-Jules	PE
24	20	015	421	Saint-Jean-de-l'Île-d'Orléans	MÉ	24	27	060		Tring-Jonction	VL
24	20	020	421	Saint-Laurent-de-l'Île-d'Orléans	MÉ	24	27	065		Saint-Frédéric	PE
24	20	025	421	Saint-Pierre-de-l'Île-d'Orléans	MÉ	24	27	070		Saint-Séverin	PE
24	20	030	421	Sainte-Pétronille	VL	<b>24</b>	<b>28</b>			<b>Les Etchemins</b>	<b>MRC</b>
<b>24</b>	<b>21</b>			<b>La Côte-de-Beaupré</b>	<b>MRC</b>	24	28	005		Saint-Zacharie	MÉ
24	21	005		Saint-Tite-des-Caps	MÉ	24	28	015		Sainte-Aurélie	MÉ
24	21	010		Saint-Ferréol-les-Neiges	MÉ	24	28	020		Saint-Prosper	MÉ
24	21	015		Saint-Louis-de-Gonzague-du-Cap-Tourmente	PE						



**Tableau 3 Divisions et subdivisions de recensement en ordre numérique, selon la province et le territoire, 2006 – suite**

PR	DR	SDR	RMR/ AR	Nom	Genre	PR	DR	SDR	RMR/ AR	Nom	Genre
<b>Québec – suite</b>						<b>Québec – suite</b>					
24	28	025		Saint-Benjamin	MÉ	24	31	060		Sainte-Clotilde-de-Beauce	MÉ
24	28	030		Sainte-Rose-de-Watford	MÉ	24	31	084	430	Thetford Mines	V
24	28	035		Saint-Louis-de-Gonzague	MÉ	24	31	095	430	Saint-Adrien-d'Irlande	MÉ
24	28	040		Saint-Cyprien	PE	24	31	100		Saint-Jean-de-Brébeuf	MÉ
24	28	045		Sainte-Justine	MÉ	24	31	105		Kinnear's Mills	MÉ
24	28	053		Lac-Etchemin	MÉ	24	31	122		East Broughton	MÉ
24	28	060		Saint-Luc-de-Bellechasse	MÉ	24	31	130		Sacré-Coeur-de-Jésus	PE
24	28	065		Sainte-Sabine	PE	24	31	135		Saint-Pierre-de-Broughton	MÉ
24	28	070		Saint-Camille-de-Lellis	PE	24	31	140		Saint-Jacques-de-Leeds	MÉ
24	28	075		Saint-Magloire	MÉ						
<b>24</b>	<b>29</b>			<b>Beauce-Sartigan</b>	<b>MRC</b>	<b>24</b>	<b>32</b>			<b>L'Érable</b>	<b>MRC</b>
24	29	005		Saint-Théophile	MÉ	24	32	013		Saint-Ferdinand	MÉ
24	29	013		Saint-Gédéon-de-Beauce	MÉ	24	32	023		Sainte-Sophie-d'Halifax	MÉ
24	29	020		Saint-Hilaire-de-Dorset	PE	24	32	033		Princeville	V
24	29	025		Saint-Évariste-de-Forsyth	MÉ	24	32	040		Plessisville	V
24	29	030		La Guadeloupe	VL	24	32	045		Plessisville	PE
24	29	038		Saint-Honoré-de-Shenley	MÉ	24	32	050		Saint-Pierre-Baptiste	PE
24	29	045		Saint-Martin	PE	24	32	058		Inverness	MÉ
24	29	045		Saint-René	PE	24	32	065		Lyster	MÉ
24	29	050		Saint-Côme-Linière	MÉ	24	32	072		Laurierville	MÉ
24	29	057		Saint-Philibert	MÉ	24	32	080		Notre-Dame-de- Lourdes	PE
24	29	065		Saint-Georges	V	24	32	085		Villeroiy	MÉ
24	29	073	428	Lac-Poulin	VL	<b>24</b>	<b>33</b>			<b>Lotbinière</b>	<b>MRC</b>
24	29	095	428	Saint-Benoît-Labre	MÉ	24	33	007		Saint-Sylvestre	MÉ
24	29	100	428	Saint-Éphrem-de-Beauce	MÉ	24	33	017		Sainte-Agathe-de-Lotbinière	MÉ
24	29	112		Notre-Dame-des-Pins	PE	24	33	025		Saint-Patrice-de-Beaurivage	MÉ
24	29	120		Saint-Simon-les-Mines	MÉ	24	33	030		Saint-Narcisse-de-Beaurivage	PE
<b>24</b>	<b>30</b>			<b>Le Granit</b>	<b>MRC</b>	24	33	035		Saint-Gilles	PE
24	30	005		Saint-Augustin-de-Woburn	PE	24	33	040		Dosquet	MÉ
24	30	010		Notre-Dame-des-Bois	MÉ	24	33	045		Saint-Agapit	MÉ
24	30	015		Val-Racine	PE	24	33	052		Saint-Flavien	MÉ
24	30	020		Piopolis	MÉ	24	33	060		Laurier-Station	VL
24	30	025		Frontenac	MÉ	24	33	065		Saint-Janvier-de-Joly	MÉ
24	30	030		Lac-Mégantic	V	24	33	070		Val-Alain	MÉ
24	30	035		Marston	CT	24	33	080		Saint-Édouard-de-Lotbinière	PE
24	30	040		Milan	MÉ	24	33	085		Notre-Dame-du-Sacré-Coeur-d'Issoudun	PE
24	30	045		Nantes	MÉ	24	33	090		Saint-Apollinaire	MÉ
24	30	050		Sainte-Cécile-de-Whitton	MÉ	24	33	095		Saint-Antoine-de-Tilly	MÉ
24	30	055		Audet	MÉ	24	33	102		Sainte-Croix	MÉ
24	30	070		Saint-Robert-Bellarmin	MÉ	24	33	115		Lotbinière	MÉ
24	30	072		Saint-Ludger	MÉ	24	33	123		Leclercville	MÉ
24	30	080		Lac-Drolet	MÉ	<b>24</b>	<b>34</b>			<b>Portneuf</b>	<b>MRC</b>
24	30	085		Saint-Sébastien	MÉ	24	34	007		Neuville	V
24	30	090		Courcelles	PE	24	34	017		Pont-Rouge	V
24	30	095		Lambton	MÉ	24	34	025		Donnacona	V
24	30	100		Saint-Romain	MÉ	24	34	030		Cap-Santé	V
24	30	105		Stornoway	MÉ	24	34	038		Saint-Basile	V
24	30	110		Stratford	CT	24	34	048		Portneuf	V
<b>24</b>	<b>31</b>			<b>L'Amiante</b>	<b>MRC</b>	24	34	058		Deschambault-Grondines	MÉ
24	31	008		Beaulac-Garthby	MÉ	24	34	060		Saint-Gilbert	PE
24	31	015		Disraeli	V	24	34	065		Saint-Marc-des-Carrières	V
24	31	020		Disraeli	PE	24	34	078		Saint-Casimir	MÉ
24	31	025		Saint-Jacques-le-Majeur-de-Wolfestown	PE	24	34	085		Saint-Thuribe	PE
24	31	030		Saint-Fortunat	MÉ	24	34	090		Saint-Ubalde	MÉ
24	31	035		Saint-Julien	MÉ	24	34	097		Saint-Alban	MÉ
24	31	040		Irlande	MÉ	24	34	105		Sainte-Christine-d'Auvergne	MÉ
24	31	045		Saint-Joseph-de-Coleraine	MÉ	24	34	115		Saint-Léonard-de-Portneuf	MÉ
24	31	050		Sainte-Praxède	PE	24	34	120		Lac-Sergent	V
24	31	056		Adstock	MÉ	24	34	128		Saint-Raymond	V
						24	34	135		Rivière-à-Pierre	MÉ

**Tableau 3 Divisions et subdivisions de recensement en ordre numérique, selon la province et le territoire, 2006 – suite**

PR	DR	SDR	RMR/ AR	Nom	Genre	PR	DR	SDR	RMR/ AR	Nom	Genre
<b>Québec – suite</b>						<b>Québec – suite</b>					
24	34	902		Lac-Blanc	NO	24	39	045		Norbertville	VL
24	34	904		Linton	NO	24	39	060	440	Saint-Christophe-d'Arthabaska	PE
24	34	906		Lac-Lapeyrière	NO	24	39	062	440	Victoriaville	V
<b>24</b>	<b>35</b>			<b>Mékinac</b>	<b>MRC</b>	24	39	077	440	Warwick	V
24	35	005		Notre-Dame-de-Montauban	MÉ	24	39	085		Saint-Albert	MÉ
24	35	010		Lac-aux-Sables	PE	24	39	090		Sainte-Élisabeth-de-Warwick	PE
24	35	015		Saint-Adelphe	PE	24	39	097		Kingsey Falls	V
24	35	020		Saint-Séverin	PE	24	39	105		Sainte-Séraphine	PE
24	35	027		Saint-Tite	V	24	39	117		Sainte-Clotilde-de-Horton	MÉ
24	35	035		Hérouxville	PE	24	39	130		Saint-Samuel	PE
24	35	040	444	Grandes-Piles	VL	24	39	135		Saint-Valère	MÉ
24	35	045		Saint-Roch-de-Mékinac	PE	24	39	145		Saint-Rosaire	PE
24	35	050		Sainte-Thècle	MÉ	24	39	150		Sainte-Anne-du-Sault	MÉ
24	35	055		Trois-Rives	MÉ	24	39	155		Daveluyville	V
24	35	902		Lac-Masketsi	NO	24	39	165		Maddington	CT
24	35	904		Lac-Normand	NO	24	39	170		Saint-Louis-de-Blandford	PE
24	35	906		Rivière-de-la-Savane	NO	<b>24</b>	<b>40</b>			<b>Asbestos</b>	<b>MRC</b>
24	35	908		Lac-Boulé	NO	24	40	005		Saint-Joseph-de-Ham-Sud	PE
<b>24</b>	<b>36</b>			<b>Shawinigan</b>	<b>TÉ</b>	24	40	010		Saint-Adrien	MÉ
24	36	033	444	Shawinigan	V	24	40	017		Wotton	MÉ
<b>24</b>	<b>37</b>			<b>Francheville</b>	<b>CDR</b>	24	40	025		Saint-Camille	CT
24	37	067	442	Trois-Rivières	V	24	40	032		Saint-Georges-de-Windsor	MÉ
24	37	205		Sainte-Anne-de-la-Pérade	MÉ	24	40	043		Asbestos	V
24	37	210		Batiscan	MÉ	24	40	047		Danville	V
24	37	215		Sainte-Genève-de-Batiscan	PE	<b>24</b>	<b>41</b>			<b>Le Haut-Saint-François</b>	<b>MRC</b>
24	37	220	442	Champlain	MÉ	24	41	012		Saint-Isidore-de-Clifton	MÉ
24	37	225		Saint-Luc-de-Vincennes	MÉ	24	41	020		Chartierville	MÉ
24	37	230	442	Saint-Maurice	PE	24	41	027		La Patrie	MÉ
24	37	235		Notre-Dame-du-Mont-Carmel	PE	24	41	037		Newport	MÉ
24	37	240		Saint-Narcisse	PE	24	41	038		Cookshire-Eaton	V
24	37	245		Saint-Stanislas	PE	24	41	055	433	Ascot Corner	MÉ
24	37	250		Saint-Prosper	PE	24	41	060		East Angus	V
<b>24</b>	<b>38</b>			<b>Bécancour</b>	<b>MRC</b>	24	41	065		Westbury	CT
24	38	005		Saint-Sylvere	MÉ	24	41	070		Bury	MÉ
24	38	010	442	Bécancour	V	24	41	075		Hampden	CT
24	38	015		Sainte-Marie-de-Blandford	MÉ	24	41	080		Scotstown	V
24	38	020		Lemieux	MÉ	24	41	085		Lingwick	CT
24	38	028		Manseau	MÉ	24	41	098		Weedon	MÉ
24	38	035		Sainte-Françoise	MÉ	24	41	117		Dudswell	MÉ
24	38	040		Sainte-Sophie-de-Lévrard	PE	<b>24</b>	<b>42</b>			<b>Le Val-Saint-François</b>	<b>MRC</b>
24	38	047		Fortierville	MÉ	24	42	005	433	Stoke	MÉ
24	38	055		Parisville	PE	24	42	020		Saint-François-Xavier-de-Brompton	PE
24	38	060		Sainte-Cécile-de-Lévrard	PE	24	42	025	433	Saint-Denis-de-Brompton	PE
24	38	065		Saint-Pierre-les-Becquets	MÉ	24	42	032		Racine	MÉ
24	38	070		Deschailions-sur-Saint-Laurent	MÉ	24	42	040		Bonsecours	MÉ
24	38	802	442	Wôlinak	IRI	24	42	045		Lawrenceville	VL
<b>24</b>	<b>39</b>			<b>Arthabaska</b>	<b>MRC</b>	24	42	050		Sainte-Anne-de-la-Rochelle	MÉ
24	39	005		Saints-Martyrs-Canadiens	PE	24	42	055		Valcourt	V
24	39	010		Ham-Nord	CT	24	42	060		Valcourt	CT
24	39	015		Notre-Dame-de-Ham	MÉ	24	42	065		Maricourt	MÉ
24	39	020		Saint-Rémi-de-Tingwick	PE	24	42	070		Kingsbury	VL
24	39	025		Tingwick	MÉ	24	42	075		Melbourne	CT
24	39	030	440	Chesterville	MÉ	24	42	078		Ulverton	MÉ
24	39	035		Chester-Est	CT	24	42	088		Windsor	V
24	39	042		Saint-Norbert-d'Arthabaska	MÉ	24	42	095		Val-Joli	MÉ
						24	42	098		Richmond	V
						24	42	100		Saint-Claude	MÉ
						24	42	110		Cleveland	CT



**Tableau 3 Divisions et subdivisions de recensement en ordre numérique, selon la province et le territoire, 2006 – suite**

PR	DR	SDR	RMR/ AR	Nom	Genre	PR	DR	SDR	RMR/ AR	Nom	Genre
<b>Québec – suite</b>						<b>Québec – suite</b>					
<b>24</b>	<b>43</b>			<b>Sherbrooke</b>	<b>TÉ</b>	24	47	015	450	Granby	V
24	43	027	433	Sherbrooke	V	24	47	020	450	Granby	CT
<b>24</b>	<b>44</b>			<b>Coaticook</b>	<b>MRC</b>	24	47	025		Waterloo	V
24	44	003		Saint-Malo	MÉ	24	47	030		Warden	VL
24	44	005		Saint-Venant-de-Paquette	MÉ	24	47	035		Shefford	CT
24	44	010		East Hereford	MÉ	24	47	040		Saint-Joachim-de-Shefford	PE
24	44	015		Saint-Herménégilde	MÉ	24	47	047		Roxton Pond	MÉ
24	44	023		Dixville	MÉ	24	47	055		Sainte-Cécile-de-Milton	CT
24	44	037		Coaticook	V	<b>24</b>	<b>48</b>			<b>Acton</b>	<b>MRC</b>
24	44	045		Barnston-Ouest	MÉ	24	48	005		Béthanie	MÉ
24	44	050		Stanstead-Est	MÉ	24	48	010		Roxton Falls	VL
24	44	055		Sainte-Edwidge-de-Clifton	CT	24	48	015		Roxton	CT
24	44	060		Martinville	MÉ	24	48	020		Sainte-Christine	PE
24	44	071	433	Compton	MÉ	24	48	028		Acton Vale	V
24	44	080	433	Waterville	V	24	48	038		Upton	MÉ
<b>24</b>	<b>45</b>			<b>Memphrémagog</b>	<b>MRC</b>	24	48	045		Saint-Théodore-d'Acton	PE
24	45	008		Stanstead	V	24	48	050		Saint-Nazaire-d'Acton	PE
24	45	020		Ogden	MÉ	<b>24</b>	<b>49</b>			<b>Drummond</b>	<b>MRC</b>
24	45	025		Stanstead	CT	24	49	005		Saint-Félix-de-Kingsey	MÉ
24	45	030		Potton	CT	24	49	015		Durham-Sud	MÉ
24	45	035		Ayer's Cliff	VL	24	49	020		Lefebvre	MÉ
24	45	043		Hatley	MÉ	24	49	025		L'Avenir	MÉ
24	45	050	433	North Hatley	VL	24	49	030	447	Saint-Lucien	PE
24	45	055	433	Hatley	CT	24	49	040		Wickham	MÉ
24	45	060		Sainte-Catherine-de-Hatley	MÉ	24	49	048	447	Saint-Germain-de-Grantham	MÉ
24	45	072	433	Magog	V	24	49	058	447	Drummondville	V
24	45	080		Saint-Benoît-du-Lac	MÉ	24	49	070	447	Saint-Cyrille-de-Wendover	MÉ
24	45	085		Austin	MÉ	24	49	075		Notre-Dame-du-Bon-Conseil	VL
24	45	093		Eastman	MÉ	24	49	080		Notre-Dame-du-Bon-Conseil	PE
24	45	095		Bolton-Est	MÉ	24	49	085		Sainte-Brigitte-des-Saults	PE
24	45	100		Saint-Étienne-de-Bolton	MÉ	24	49	095	447	Saint-Majorique-de-Grantham	PE
24	45	105		Stukely-Sud	VL	24	49	100		Saint-Edmond-de-Grantham	PE
24	45	115		Orford	CT	24	49	105		Saint-Eugène	MÉ
<b>24</b>	<b>46</b>			<b>Brome-Missisquoi</b>	<b>MRC</b>	24	49	113		Saint-Guillaume	MÉ
24	46	005		Abercorn	VL	24	49	125		Saint-Bonaventure	MÉ
24	46	010		Frelighsburg	MÉ	24	49	130		Saint-Pie-de-Guire	PE
24	46	017		Saint-Armand	MÉ	<b>24</b>	<b>50</b>			<b>Nicolet-Yamaska</b>	<b>MRC</b>
24	46	025		Saint-Pierre-de-Véronne-à-Pike-River	MÉ	24	50	005		Sainte-Eulalie	MÉ
24	46	030		Stanbridge Station	MÉ	24	50	013		Aston-Jonction	MÉ
24	46	035		Bedford	V	24	50	023		Saint-Wenceslas	MÉ
24	46	040		Bedford	CT	24	50	030		Saint-Célestin	VL
24	46	045		Stanbridge East	MÉ	24	50	035		Saint-Célestin	MÉ
24	46	050		Dunham	V	24	50	042		Saint-Léonard-d'Aston	MÉ
24	46	058		Sutton	V	24	50	050		Sainte-Perpétue	PE
24	46	065		Bolton-Ouest	MÉ	24	50	057		Sainte-Monique	MÉ
24	46	070		Brome	VL	24	50	065		Grand-Saint-Esprit	MÉ
24	46	075		Lac-Brome	V	24	50	072		Nicolet	V
24	46	080	437	Cowansville	V	24	50	085		La Visitation-de-Yamaska	MÉ
24	46	085	437	East Farnham	VL	24	50	090		Saint-Zéphirin-de-Courval	PE
24	46	090		Brigham	MÉ	24	50	095		Saint-Elphège	PE
24	46	095		Saint-Ignace-de-Stanbridge	PE	24	50	100		Baie-du-Febvre	MÉ
24	46	100		Notre-Dame-de-Stanbridge	PE	24	50	113		Pierreville	MÉ
24	46	105		Sainte-Sabine	PE	24	50	128		Saint-François-du-Lac	MÉ
24	46	112		Farnham	V	24	50	802		Odanak	IRI
<b>24</b>	<b>47</b>			<b>La Haute-Yamaska</b>	<b>MRC</b>	<b>24</b>	<b>51</b>			<b>Maskinongé</b>	<b>MRC</b>
24	47	005	450	Bromont	V	24	51	008		Maskinongé	MÉ
24	47	010	450	Saint-Alphonse	PE	24	51	015		Louiseville	V

**Tableau 3 Divisions et subdivisions de recensement en ordre numérique, selon la province et le territoire, 2006 – suite**

PR	DR	SDR	RMR/ AR	Nom	Genre	PR	DR	SDR	RMR/ AR	Nom	Genre
<b>Québec – suite</b>						<b>Québec – suite</b>					
24	51	020		Yamachiche	MÉ	24	54	110		Saint-Jude	MÉ
24	51	025		Saint-Barnabé	PE	24	54	115		Saint-Bernard-de-Michaudville	MÉ
24	51	030		Saint-Sévère	PE	24	54	120		Saint-Louis	PE
24	51	035		Saint-Léon-le-Grand	PE	24	54	125		Saint-Marcel-de-Richelieu	MÉ
24	51	040		Sainte-Ursule	PE						
24	51	045		Saint-Justin	PE	<b>24</b>	<b>55</b>			<b>Rouville</b>	<b>MRC</b>
24	51	050		Saint-Edouard-de-Maskinongé	MÉ	24	55	008		Ange-Gardien	MÉ
24	51	055		Sainte-Angèle-de-Prémont	MÉ	24	55	015		Saint-Paul-d'Abbotsford	PE
24	51	060		Saint-Paulin	MÉ	24	55	023		Saint-Césaire	V
24	51	065		Saint-Alexis-des-Monts	PE	24	55	030		Sainte-Angèle-de-Monnoir	PE
24	51	070		Saint-Mathieu-du-Parc	MÉ	24	55	037		Rougemont	MÉ
24	51	075		Saint-Élie-de-Caxton	MÉ	24	55	048		Marieville	V
24	51	080		Charette	MÉ	24	55	057	462	Richelieu	V
24	51	085	444	Saint-Boniface	MÉ	24	55	065	462	Saint-Mathias-sur-Richelieu	MÉ
24	51	090		Saint-Etienne-des-Grès	PE						
<b>24</b>	<b>52</b>			<b>D'Autray</b>	<b>MRC</b>	<b>24</b>	<b>56</b>			<b>Le Haut-Richelieu</b>	<b>MRC</b>
24	52	007	462	Lavaltrie	V	24	56	005		Venise-en-Québec	MÉ
24	52	017		Lanoraie	MÉ	24	56	010		Saint-Georges-de-Clarenceville	MÉ
24	52	030		Sainte-Élisabeth	PE	24	56	015		Noyan	MÉ
24	52	035		Berthierville	V	24	56	023		Lacolle	MÉ
24	52	040		Sainte-Geneviève-de-Berthier	PE	24	56	030		Saint-Valentin	PE
24	52	045		Saint-Ignace-de-Loyola	PE	24	56	035		Saint-Paul-de-l'Île-aux-Noix	PE
24	52	050		La Visitation-de-l'Île-Dupas	MÉ	24	56	042		Henryville	MÉ
24	52	055		Saint-Barthélemy	PE	24	56	050		Saint-Sébastien	PE
24	52	062		Saint-Cuthbert	MÉ	24	56	055		Saint-Alexandre	MÉ
24	52	070		Saint-Norbert	PE	24	56	060		Sainte-Anne-de-Sabrevois	PE
24	52	075		Saint-Cléophas-de-Brandon	MÉ	24	56	065		Saint-Blaise-sur-Richelieu	MÉ
24	52	080		Saint-Gabriel	V	24	56	083	459	Saint-Jean-sur-Richelieu	V
24	52	085		Saint-Gabriel-de-Brandon	PE	24	56	097		Mont-Saint-Grégoire	MÉ
24	52	090		Saint-Didace	PE	24	56	105		Sainte-Brigide-d'Iberville	MÉ
24	52	095		Mandeville	MÉ						
<b>24</b>	<b>53</b>			<b>Le Bas-Richelieu</b>	<b>MRC</b>	<b>24</b>	<b>57</b>			<b>La Vallée-du-Richelieu</b>	<b>MRC</b>
24	53	005		Saint-David	PE	24	57	005	462	Chambly	V
24	53	010		Massueville	VL	24	57	010	462	Carignan	V
24	53	015		Saint-Aimé	PE	24	57	020	462	Saint-Basile-le-Grand	V
24	53	020		Saint-Robert	PE	24	57	025	462	McMasterville	MÉ
24	53	025	454	Sainte-Victoire-de-Sorel	PE	24	57	030	462	Otterburn Park	V
24	53	032	454	Saint-Ours	V	24	57	033		Saint-Jean-Baptiste	MÉ
24	53	040		Saint-Roch-de-Richelieu	MÉ	24	57	035	462	Mont-Saint-Hilaire	V
24	53	050	454	Saint-Joseph-de-Sorel	V	24	57	040	462	Beloil	V
24	53	052	454	Sorel-Tracy	V	24	57	045	462	Saint-Mathieu-de-Beloil	MÉ
24	53	065	454	Sainte-Anne-de-Sorel	PE	24	57	050		Saint-Marc-sur-Richelieu	MÉ
24	53	072		Yamaska	MÉ	24	57	057		Saint-Charles-sur-Richelieu	MÉ
24	53	085		Saint-Gérard-Majella	PE	24	57	068		Saint-Denis-sur-Richelieu	MÉ
						24	57	075		Saint-Antoine-sur-Richelieu	MÉ
<b>24</b>	<b>54</b>			<b>Les Maskoutains</b>	<b>MRC</b>	<b>24</b>	<b>58</b>			<b>Longueuil</b>	<b>TÉ</b>
24	54	008		Saint-Pie	V	24	58	007	462	Brossard	V
24	54	017		Saint-Damase	MÉ	24	58	012	462	Saint-Lambert	V
24	54	025		Sainte-Madeleine	VL	24	58	033	462	Boucherville	V
24	54	030		Sainte-Marie-Madeleine	PE	24	58	037	462	Saint-Bruno-de-Montarville	V
24	54	035	452	La Présentation	PE	24	58	227	462	Longueuil	V
24	54	048	452	Saint-Hyacinthe	V						
24	54	060		Saint-Dominique	MÉ	<b>24</b>	<b>59</b>			<b>Lajemmerais</b>	<b>MRC</b>
24	54	065		Saint-Valérien-de-Milton	CT	24	59	010	462	Sainte-Julie	V
24	54	072		Saint-Liboire	MÉ	24	59	015	462	Saint-Amable	MÉ
24	54	090	452	Saint-Simon	PE	24	59	020	462	Varennes	V
24	54	095		Sainte-Hélène-de-Bagot	MÉ	24	59	025	462	Verchères	MÉ
24	54	100		Saint-Hugues	MÉ	24	59	030		Calixa-Lavallée	PE
24	54	105	452	Saint-Barnabé-Sud	MÉ	24	59	035	454	Contrecoeur	V

**Tableau 3 Divisions et subdivisions de recensement en ordre numérique, selon la province et le territoire, 2006 – suite**

PR	DR	SDR	RMR/ AR	Nom	Genre	PR	DR	SDR	RMR/ AR	Nom	Genre
<b>Québec – suite</b>						<b>Québec – suite</b>					
<b>24</b>	<b>60</b>			<b>L'Assomption</b>	<b>MRC</b>	<b>24</b>	<b>64</b>			<b>Les Moulins</b>	<b>MRC</b>
24	60	005	462	Charlemagne	V	24	64	008	462	Terrebonne	V
24	60	013	462	Repentigny	V	24	64	015	462	Mascouche	V
24	60	020	462	Saint-Sulpice	PE						
24	60	028	462	L'Assomption	V						
24	60	035	462	L'Épiphanie	V	<b>24</b>	<b>65</b>			<b>Laval</b>	<b>TÉ</b>
24	60	040	462	L'Épiphanie	PE	24	65	005	462	Laval	V
<b>24</b>	<b>61</b>			<b>Joliette</b>	<b>MRC</b>	<b>24</b>	<b>66</b>			<b>Montréal</b>	<b>TÉ</b>
24	61	005	456	Saint-Paul	MÉ	24	66	007	462	Montréal-Est	V
24	61	013		Crabtree	MÉ	24	66	023	462	Montréal	V
24	61	020	456	Saint-Pierre	VL	24	66	032	462	Westmount	V
24	61	025	456	Joliette	V	24	66	047	462	Montréal-Ouest	V
24	61	027		Saint-Thomas	MÉ	24	66	058	462	Côte-Saint-Luc	V
24	61	030	456	Notre-Dame-des-Prairies	V	24	66	062	462	Hampstead	V
24	61	035	456	Saint-Charles-Borromée	MÉ	24	66	072	462	Mont-Royal	V
24	61	040		Saint-Ambroise-de-Kildare	PE	24	66	087	462	Dorval	CE
24	61	045		Notre-Dame-de-Lourdes	MÉ	24	66	092	462	L'Île-Dorval	V
24	61	050		Sainte-Mélanie	MÉ	24	66	097	462	Pointe-Claire	V
<b>24</b>	<b>62</b>			<b>Matawinie</b>	<b>MRC</b>	<b>24</b>	<b>66</b>			<b>Roussillon</b>	<b>MRC</b>
24	62	007		Saint-Félix-de-Valois	MÉ	24	66	102	462	Kirkland	V
24	62	015		Saint-Jean-de-Matha	MÉ	24	66	107	462	Beaconsfield	V
24	62	020		Sainte-Béatrix	MÉ	24	66	112	462	Baie-D'Urfé	V
24	62	025		Saint-Alphonse-Rodriguez	MÉ	24	66	117	462	Sainte-Anne-de-Bellevue	V
24	62	030		Sainte-Marcelline-de-Kildare	MÉ	24	66	127	462	Senneville	VL
24	62	037		Rawdon	MÉ	24	66	142	462	Dollard-Des Ormeaux	V
24	62	047		Chertsey	MÉ						
24	62	053		Entrelacs	MÉ	<b>24</b>	<b>67</b>			<b>Roussillon</b>	<b>MRC</b>
24	62	055		Notre-Dame-de-la-Merci	MÉ	24	67	005	462	Saint-Mathieu	MÉ
24	62	060		Saint-Donat	MÉ	24	67	010	462	Saint-Philippe	MÉ
24	62	065		Saint-Côme	PE	24	67	015	462	La Prairie	V
24	62	070		Sainte-Émélie-de-l'Énergie	MÉ	24	67	020	462	Candiac	V
24	62	075		Saint-Damien	PE	24	67	025	462	Delson	V
24	62	080		Saint-Zénon	MÉ	24	67	030	462	Sainte-Catherine	V
24	62	085		Saint-Michel-des-Saints	MÉ	24	67	035	462	Saint-Constant	V
24	62	802		Manawan	IRI	24	67	040	462	Saint-Isidore	PE
24	62	902		Lac-Minaki	NO	24	67	045	462	Mercier	V
24	62	904		Lac-Devenyns	NO	24	67	050	462	Châteauguay	V
24	62	906		Baie-de-la-Bouteille	NO	24	67	055	462	Léry	V
24	62	908		Lac-Matawin	NO	24	67	802	462	Kahnawake	IRI
24	62	910		Lac-Legendre	NO						
24	62	912		Saint-Guillaume-Nord	NO	<b>24</b>	<b>68</b>			<b>Les Jardins-de-Napierville</b>	<b>MRC</b>
24	62	914		Lac-des-Dix-Milles	NO	24	68	005		Saint-Bernard-de-Lacolle	PE
24	62	916		Lac-Santé	NO	24	68	010		Hemmingford	VL
24	62	918		Baie-Obaoca	NO	24	68	015		Hemmingford	CT
24	62	919		Lac-Cabasta	NO	24	68	020		Sainte-Clotilde-de-Châteauguay	PE
24	62	920		Baie-Atibenne	NO	24	68	025		Saint-Patrice-de-Sherrington	PE
24	62	922		Lac-du-Taureau	NO	24	68	030		Napierville	VL
<b>24</b>	<b>63</b>			<b>Montcalm</b>	<b>MRC</b>	<b>24</b>	<b>68</b>			<b>Le Haut-Saint-Laurent</b>	<b>MRC</b>
24	63	005		Sainte-Marie-Salomé	PE	24	68	035		Saint-Cyprien-de-Napierville	PE
24	63	013		Saint-Jacques	MÉ	24	68	040		Saint-Jacques-le-Mineur	PE
24	63	020		Saint-Alexis	VL	24	68	045		Saint-Édouard	PE
24	63	025		Saint-Alexis	PE	24	68	050		Saint-Michel	PE
24	63	030		Saint-Esprit	MÉ	24	68	055		Saint-Rémi	V
24	63	035		Saint-Roch-de-l'Achigan	PE						
24	63	040		Saint-Roch-Ouest	MÉ	<b>24</b>	<b>69</b>			<b>Le Haut-Saint-Laurent</b>	<b>MRC</b>
24	63	048		Saint-Lin-Laurentides	V	24	69	005		Havelock	CT
24	63	055		Saint-Calixte	MÉ	24	69	010		Franklin	MÉ
24	63	060		Sainte-Julienne	MÉ	24	69	017		Saint-Chrysostome	MÉ
24	63	065		Saint-Liguori	PE	24	69	025		Howick	VL

**Tableau 3 Divisions et subdivisions de recensement en ordre numérique, selon la province et le territoire, 2006 – suite**

PR	DR	SDR	RMR/ AR	Nom	Genre	PR	DR	SDR	RMR/ AR	Nom	Genre
<b>Québec – suite</b>						<b>Québec – suite</b>					
24	69	050		Elgin	CT	<b>24</b>	<b>74</b>			<b>Mirabel</b>	<b>TÉ</b>
24	69	055		Huntingdon	V	24	74	005	462	Mirabel	V
24	69	060		Godmanchester	CT						
24	69	065		Sainte-Barbe	PE	<b>24</b>	<b>75</b>			<b>La Rivière-du-Nord</b>	<b>MRC</b>
24	69	070		Saint-Anicet	PE						
24	69	075		Dundee	CT	24	75	005	462	Saint-Colomban	PE
24	69	802		Akwesasne	IRI	24	75	017	462	Saint-Jérôme	V
<b>24</b>	<b>70</b>			<b>Beauharnois-Salaberry</b>	<b>MRC</b>	24	75	028		Sainte-Sophie	MÉ
24	70	005		Saint-Urbain-Premier	MÉ	24	75	040		Prévost	V
24	70	012		Sainte-Martine	MÉ	24	75	045		Saint-Hippolyte	PE
24	70	022	462	Beauharnois	V	<b>24</b>	<b>76</b>			<b>Argenteuil</b>	<b>MRC</b>
24	70	030		Saint-Étienne-de-Beauharnois	MÉ	24	76	008		Saint-André-d'Argenteuil	MÉ
24	70	035		Saint-Louis-de-Gonzague	PE	24	76	020	468	Lachute	V
24	70	040		Saint-Stanislas-de-Kostka	PE	24	76	025	462	Gore	CT
24	70	052	465	Salaberry-de-Valleyfield	V	24	76	030		Mille-Isles	MÉ
<b>24</b>	<b>71</b>			<b>Vaudreuil-Soulanges</b>	<b>MRC</b>	24	76	035		Wentworth	CT
24	71	005		Rivière-Beaudette	MÉ	24	76	043		Brownsburg-Chatham	V
24	71	015		Saint-Télesphore	PE	24	76	052		Grenville-sur-la-Rouge	MÉ
24	71	020		Saint-Polycarpe	MÉ	24	76	055	502	Grenville	VL
24	71	025	462	Saint-Zotique	VL	24	76	065		Harrington	CT
24	71	033	462	Les Coteaux	MÉ	<b>24</b>	<b>77</b>			<b>Les Pays-d'en-Haut</b>	<b>MRC</b>
24	71	040	462	Coteau-du-Lac	MÉ	24	77	011		Estérel	V
24	71	045		Saint-Clet	MÉ	24	77	012		Sainte-Marguerite-du-Lac-Masson	V
24	71	050	462	Les Cèdres	MÉ	24	77	022		Sainte-Adèle	V
24	71	055	462	Pointe-des-Cascades	VL	24	77	030		Piedmont	MÉ
24	71	060	462	L'Île-Perrot	V	24	77	035		Sainte-Anne-des-Lacs	PE
24	71	065	462	Notre-Dame-de-l'Île-Perrot	V	24	77	043		Saint-Sauveur	V
24	71	070	462	Pincourt	V	24	77	050		Morin-Heights	MÉ
24	71	075	462	Terrasse-Vaudreuil	MÉ	24	77	055		Lac-des-Seize-Îles	MÉ
24	71	083	462	Vaudreuil-Dorion	V	24	77	060		Wentworth-Nord	MÉ
24	71	090	462	Vaudreuil-sur-le-Lac	VL	24	77	065		Saint-Adolphe-d'Howard	MÉ
24	71	095	462	L'Île-Cadieux	V	<b>24</b>	<b>78</b>			<b>Les Laurentides</b>	<b>MRC</b>
24	71	100	462	Hudson	V	24	78	005		Val-Morin	MÉ
24	71	105	462	Saint-Lazare	V	24	78	010		Val-David	VL
24	71	110		Sainte-Marthe	MÉ	24	78	015		Lantier	MÉ
24	71	115		Sainte-Justine-de-Newton	PE	24	78	020		Sainte-Lucie-des-Laurentides	MÉ
24	71	125		Très-Saint-Rédempteur	PE	24	78	032		Sainte-Agathe-des-Monts	V
24	71	133		Rigaud	MÉ	24	78	042		Ivry-sur-le-Lac	MÉ
24	71	140		Pointe-Fortune	VL	24	78	047		Saint-Faustin-Lac-Carré	MÉ
<b>24</b>	<b>72</b>			<b>Deux-Montagnes</b>	<b>MRC</b>	24	78	050		Barkmere	V
24	72	005	462	Saint-Eustache	V	24	78	055		Montcalm	MÉ
24	72	010	462	Deux-Montagnes	V	24	78	060		Arundel	CT
24	72	015	462	Sainte-Marthe-sur-le-Lac	V	24	78	065		Huberdeau	MÉ
24	72	020	462	Pointe-Calumet	MÉ	24	78	070		Amherst	CT
24	72	025	462	Saint-Joseph-du-Lac	MÉ	24	78	075		Brébeuf	PE
24	72	032	462	Oka	MÉ	24	78	095		Lac-Supérieur	MÉ
24	72	043	462	Saint-Placide	MÉ	24	78	100		Val-des-Lacs	MÉ
24	72	802	462	Kanésatake	S-É	24	78	102		Mont-Tremblant	V
<b>24</b>	<b>73</b>			<b>Thérèse-De Blainville</b>	<b>MRC</b>	24	78	115		La Conception	MÉ
24	73	005	462	Boisbriand	V	24	78	120		Labelle	MÉ
24	73	010	462	Sainte-Thérèse	V	24	78	127		Lac-Tremblant-Nord	MÉ
24	73	015	462	Blainville	V	24	78	130		La Minerve	MÉ
24	73	020	462	Rosemère	V	24	78	802		Doncaster	IRI
24	73	025	462	Lorraine	V	<b>24</b>	<b>79</b>			<b>Antoine-Labelle</b>	<b>MRC</b>
24	73	030	462	Bois-des-Filion	V	24	79	005		Notre-Dame-du-Laus	MÉ
24	73	035	462	Sainte-Anne-des-Plaines	V	24	79	010		Notre-Dame-de-Pontmain	MÉ
						24	79	015		Lac-du-Cerf	MÉ

**Tableau 3 Divisions et subdivisions de recensement en ordre numérique, selon la province et le territoire, 2006 – suite**

PR	DR	SDR	RMR/ AR	Nom	Genre	PR	DR	SDR	RMR/ AR	Nom	Genre								
<b>Québec – suite</b>						<b>Québec – suite</b>													
24	79	022		Saint-Aimé-du-Lac-des-Îles	MÉ	24	82	035	505	La Pêche	MÉ								
24	79	025		Kiamika	MÉ	<b>24 83</b>					<b>La Vallée-de-la-Gatineau</b>	<b>MRC</b>							
24	79	030		Nomingue	MÉ														
24	79	037		Rivière-Rouge	V	24	83	005	505	Denholm	MÉ								
24	79	047		La Macaza	MÉ	24	83	010		Low	CT								
24	79	050		L'Ascension	MÉ	24	83	015		Kazabazua	MÉ								
24	79	060		Lac-Saguay	VL	24	83	020		Lac-Sainte-Marie	MÉ								
24	79	065		Chute-Saint-Philippe	MÉ	24	83	032		Gracefield	V								
24	79	078		Lac-des-Écorces	MÉ	24	83	040		Cayamant	MÉ								
24	79	088		Mont-Laurier	V	24	83	045		Blue Sea	MÉ								
24	79	097		Ferme-Neuve	MÉ	24	83	050		Bouchette	MÉ								
24	79	105		Lac-Saint-Paul	MÉ	24	83	055		Sainte-Thérèse-de-la-Gatineau	MÉ								
24	79	110		Mont-Saint-Michel	MÉ	24	83	060		Messines	MÉ								
24	79	115		Sainte-Anne-du-Lac	MÉ	24	83	065		Maniwaki	V								
24	79	902		Lac-de-la-Pomme	NO	24	83	070		Déléage	MÉ								
24	79	904		Lac-Akonapwehikan	NO	24	83	075		Egan-Sud	MÉ								
24	79	906		Lac-Wagwabika	NO	24	83	085		Bois-Franc	MÉ								
24	79	910		Lac-Bazinet	NO	24	83	088		Montcerf-Lytton	MÉ								
24	79	912		Lac-De La Bidière	NO	24	83	090		Aumond	CT								
24	79	914		Lac-Oscar	NO	24	83	095		Grand-Remous	MÉ								
24	79	916		Lac-de-la-Maison-de-Pierre	NO	24	83	802		Kitigan Zibi	IRI								
24	79	920		Baie-des-Chaloupes	NO	24	83	804		Lac-Rapide	IRI								
24	79	922		Lac-Douaire	NO	24	83	902		Lac-Pythonga	NO								
24	79	924		Lac-Ernest	NO	24	83	904		Cascades-Malignes	NO								
24	79	926		Lac-Marguerite	NO	24	83	906		Lac-Lenôtre	NO								
<b>24 80</b>						<b>24 83</b>													
<b>Papineau</b>						<b>MRC</b>													
24	80	005		Fassett	MÉ	24	83	908		Lac-Moselle	NO								
24	80	010		Montebello	MÉ	24	83	912		Dépôt-Échouani	NO								
24	80	015		Notre-Dame-de-Bonsecours	MÉ	<b>24 84</b>					<b>Pontiac</b>	<b>MRC</b>							
24	80	020		Notre-Dame-de-la-Paix	MÉ														
24	80	027		Saint-André-Avellin	MÉ	24	84	005		Bristol	MÉ								
24	80	037		Papineauville	MÉ	24	84	010		Shawville	MÉ								
24	80	045		Plaisance	MÉ	24	84	015		Clarendon	MÉ								
24	80	050		Thurso	V	24	84	020		Portage-du-Fort	VL								
24	80	055		Lochaber	CT	24	84	025		Bryson	MÉ								
24	80	060		Lochaber-Partie-Ouest	CT	24	84	030		Campbell's Bay	MÉ								
24	80	065		Mayo	MÉ	24	84	035		Grand-Calumet	MÉ								
24	80	070		Saint-Sixte	MÉ	24	84	040		Litchfield	MÉ								
24	80	078		Ripon	MÉ	24	84	045		Thorne	MÉ								
24	80	085		Mulgrave-et-Derry	MÉ	24	84	050		Alleyn-et-Cawood	MÉ								
24	80	090		Montpellier	MÉ	24	84	055		Otter Lake	MÉ								
24	80	095		Lac-Simon	MÉ	24	84	060		Fort-Coulonge	VL								
24	80	103		Chénéville	MÉ	24	84	065		Mansfield-et-Pontefract	MÉ								
24	80	110		Namur	MÉ	24	84	070		Waltham	MÉ								
24	80	115		Boileau	MÉ	24	84	082		L'Isle-aux-Allumettes	MÉ								
24	80	125		Saint-Émile-de-Suffolk	MÉ	24	84	090		Chichester	CT								
24	80	130		Lac-des-Plages	MÉ	24	84	095		Sheenboro	MÉ								
24	80	135		Duhamel	MÉ	24	84	100		Rapides-des-Joachims	MÉ								
24	80	140		Val-des-Bois	MÉ	24	84	902		Lac-Nilgaut	NO								
24	80	145		Bowman	MÉ	<b>24 85</b>					<b>Témiscamingue</b>	<b>MRC</b>							
<b>24 81</b>																			
<b>Gatineau</b>						<b>TÉ</b>													
24	81	017	505	Gatineau	V	24	85	005		Témiscaming	V								
<b>24 82</b>						<b>Les Collines-de-l'Outaouais</b>						<b>MRC</b>							
														24	85	010		Kipawa	MÉ
24	82	005	505	L'Ange-Gardien	MÉ	24	85	015		Saint-Édouard-de-Fabre	PE								
24	82	010		Notre-Dame-de-la-Salette	MÉ	24	85	020		Béarn	MÉ								
24	82	015	505	Val-des-Monts	MÉ	24	85	025		Ville-Marie	V								
24	82	020	505	Cantley	MÉ	24	85	030		Duhamel-Ouest	MÉ								
24	82	025	505	Chelsea	MÉ	24	85	037		Lorrainville	MÉ								
24	82	030	505	Pontiac	MÉ	24	85	045		Saint-Bruno-de-Guigues	MÉ								
<b>24 82</b>						<b>24 85</b>						<b>24 85</b>							
														24	85	050		Laverlochère	MÉ
														24	85	055		Fugèreville	MÉ
														24	85	060		Latulipe-et-Gaboury	CU
24	85	065		Belleterre	V														



**Tableau 3 Divisions et subdivisions de recensement en ordre numérique, selon la province et le territoire, 2006 – suite**

PR	DR	SDR	RMR/ AR	Nom	Genre	PR	DR	SDR	RMR/ AR	Nom	Genre
<b>Québec – suite</b>						<b>Québec – suite</b>					
24	85	070		Laforce	MÉ	24	88	902		Lac-Despinassy	NO
24	85	075		Moffet	MÉ	24	88	904		Lac-Chicobi	NO
24	85	080		Angliers	VL						
24	85	085		Saint-Eugène-de-Guigues	MÉ	<b>24</b>	<b>89</b>			<b>Vallée-de-l'Or</b>	<b>MRC</b>
24	85	090		Notre-Dame-du-Nord	MÉ						
24	85	095		Guérin	CT	24	89	008	480	Val-d'Or	V
24	85	100		Nédélec	CT	24	89	010		Rivière-Héva	MÉ
24	85	105		Rémigny	MÉ	24	89	015		Malartic	V
24	85	802		Kebaowek	IRI	24	89	040		Senneterre	V
24	85	803		Hunter's Point	S-É	24	89	045		Senneterre	PE
24	85	804		Winneway	S-É	24	89	050		Belcourt	MÉ
24	85	806		Timiskaming	IRI	24	89	802		Kitcisakik	S-É
24	85	905		Laniel	NO	24	89	804	480	Lac-Simon	IRI
24	85	907		Les Lacs-du-Témiscamingue	NO	24	89	902		Matchi-Manitou	NO
<b>24</b>	<b>86</b>			<b>Rouyn-Noranda</b>	<b>TÉ</b>	24	89	908		Lac-Metei	NO
24	86	042	485	Rouyn-Noranda	V	24	89	910		Réservoir-Dozois	NO
24	86	042	485	Rouyn-Noranda	V	24	89	912		Lac-Granet	NO
24	86	042	485	Rouyn-Noranda	V	24	89	914		Lac-Fouillac	NO
<b>24</b>	<b>87</b>			<b>Abitibi-Ouest</b>	<b>MRC</b>	<b>24</b>	<b>90</b>			<b>La Tuque</b>	<b>TÉ</b>
24	87	005		Duparquet	V	24	90	012	446	La Tuque	V
24	87	010		Rapide-Danseur	MÉ	24	90	017	446	La Bostonnais	MÉ
24	87	015		Roquemaure	MÉ	24	90	027		Lac-Édouard	MÉ
24	87	020		Gallichan	MÉ	24	90	801	446	Coucouchache	IRI
24	87	025		Palmarolle	MÉ	24	90	802	446	Wemotaci	IRI
24	87	030		Sainte-Germaine-Boulé	MÉ	24	90	804	446	Obedjiwan	IRI
24	87	035		Pouliaries	MÉ						
24	87	042		Taschereau	MÉ	<b>24</b>	<b>91</b>			<b>Le Domaine-du-Roy</b>	<b>MRC</b>
24	87	050		Authier	MÉ	24	91	005		Lac-Bouchette	MÉ
24	87	058		Macamic	V	24	91	010		Saint-André-du-Lac-Saint-Jean	VL
24	87	070		Sainte-Hélène-de-Mancebourg	PE	24	91	015		Saint-François-de-Sales	MÉ
24	87	075		Clerval	MÉ	24	91	020		Chambord	MÉ
24	87	080		La Reine	MÉ	24	91	025		Roberval	V
24	87	085		Dupuy	MÉ	24	91	030		Sainte-Hedwige	MÉ
24	87	090		La Sarre	V	24	91	035		Saint-Prime	MÉ
24	87	095		Chazel	MÉ	24	91	042		Saint-Félicien	V
24	87	100		Authier-Nord	MÉ	24	91	050		La Doré	PE
24	87	105		Val-Saint-Gilles	MÉ	24	91	802		Mashteuiatsh	IRI
24	87	110		Clermont	CT	24	91	902		Lac-Ashuapmushuan	NO
24	87	115		Normétal	MÉ						
24	87	120		Saint-Lambert	PE	<b>24</b>	<b>92</b>			<b>Maria-Chapdelaine</b>	<b>MRC</b>
24	87	902		Lac-Duparquet	NO	24	92	005		Saint-Augustin	PE
24	87	904		Rivière-Ojima	NO	24	92	010		Péribonka	MÉ
<b>24</b>	<b>88</b>			<b>Abitibi</b>	<b>MRC</b>	24	92	015		Sainte-Jeanne-d'Arc	VL
24	88	005		Champneuf	MÉ	24	92	022	411	Dolbeau-Mistassini	V
24	88	010		Rochebancourt	MÉ	24	92	030		Albanel	MÉ
24	88	015		La Morandière	MÉ	24	92	040		Normandin	V
24	88	022		Barraute	MÉ	24	92	045		Saint-Thomas-Didyme	MÉ
24	88	030		La Corne	MÉ	24	92	050		Saint-Edmond-les-Plaines	MÉ
24	88	035	481	Landrienne	CT	24	92	055		Girardville	MÉ
24	88	040	481	Saint-Marc-de-Figuery	PE	24	92	060		Notre-Dame-de-Lorette	MÉ
24	88	045		La Motte	MÉ	24	92	065		Saint-Eugène-d'Argentenay	MÉ
24	88	050	481	Saint-Mathieu-d'Harricana	MÉ	24	92	070		Saint-Stanislas	MÉ
24	88	055	481	Amos	V	24	92	902		Chute-des-Passes	NO
24	88	060		Saint-Félix-de-Dalquier	MÉ	24	92	904		Rivière-Mistassini	NO
24	88	065	481	Saint-Dominique-du-Rosaire	MÉ	<b>24</b>	<b>93</b>			<b>Lac-Saint-Jean-Est</b>	<b>MRC</b>
24	88	070		Berry	MÉ	24	93	005		Desbiens	V
24	88	075	481	Trécesson	CT	24	93	012		Métabetchouan-Lac-à-la-Croix	V
24	88	080		Launay	CT	24	93	020		Hébertville	MÉ
24	88	085	481	Sainte-Gertrude-Manneville	MÉ	24	93	025		Hébertville-Station	VL
24	88	090		Preissac	MÉ	24	93	030		Saint-Bruno	MÉ
24	88	802	481	Pikogan	IRI						

**Tableau 3 Divisions et subdivisions de recensement en ordre numérique, selon la province et le territoire, 2006 – suite**

PR	DR	SDR	RMR/ AR	Nom	Genre	PR	DR	SDR	RMR/ AR	Nom	Genre
<b>Québec – suite</b>						<b>Québec – suite</b>					
24	93	035		Saint-Gédéon	MÉ	24	97	040		Schefferville	V
24	93	042	410	Alma	V	24	97	802	412	Uashat	IRI
24	93	045	410	Saint-Nazaire	MÉ	24	97	804	412	Maliotenam	IRI
24	93	055		Labrecque	MÉ	24	97	806		Kawawachikamach	TK
24	93	060		Lamarche	MÉ	24	97	808		Matimekosh	IRI
24	93	065		L'Ascension-de-Notre-Seigneur	PE	24	97	810		Lac-John	IRI
24	93	070	410	Saint-Henri-de-Taillon	MÉ	24	97	902		Rivière-Nipissis	NO
24	93	075		Sainte-Monique	MÉ	24	97	904		Lac-Walker	NO
24	93	080		Saint-Ludger-de-Milot	MÉ	24	97	906		Rivière-Mouchalagane	NO
24	93	902		Mont-Apica	NO	24	97	908		Caniapiscou	NO
24	93	904		Lac-Moncouche	NO	24	97	912		Lac-Juillet	NO
24	93	906		Lac-Achouakan	NO	24	97	914		Lac-Vacher	NO
24	93	908		Belle-Rivière	NO						
<b>24</b>	<b>94</b>			<b>Le Saguenay-et-son-Fjord</b>	<b>CDR</b>	<b>24</b>	<b>98</b>			<b>Minganie-Basse-Côte-Nord</b>	<b>CDR</b>
24	94	068	408	Saguenay	V	24	98	005		Blanc-Sablon	MÉ
24	94	205		Petit-Saguenay	MÉ	24	98	010		Bonne-Espérance	MÉ
24	94	210		L'Anse-Saint-Jean	MÉ	24	98	012		Saint-Augustin	MÉ
24	94	215		Rivière-Éternité	MÉ	24	98	014		Gros-Mécatina	MÉ
24	94	220		Ferland-et-Boilleau	MÉ	24	98	015		Côte-Nord-du-Golfe-du-Saint-Laurent	MÉ
24	94	225		Saint-Félix-d'Otis	MÉ	24	98	020		L'Île-d'Anticosti	MÉ
24	94	230		Sainte-Rose-du-Nord	PE	24	98	025		Natashquan	CT
24	94	235	408	Saint-Fulgence	MÉ	24	98	030		Aguanish	MÉ
24	94	240	408	Saint-Honoré	MÉ	24	98	035		Baie-Johan-Beetz	MÉ
24	94	245		Saint-David-de-Falardeau	MÉ	24	98	040		Havre-Saint-Pierre	MÉ
24	94	250		Bégin	MÉ	24	98	045		Longue-Pointe-de-Mingan	MÉ
24	94	255		Saint-Ambroise	MÉ	24	98	050		Rivière-Saint-Jean	MÉ
24	94	260		Saint-Charles-de-Bourget	MÉ	24	98	055		Rivière-au-Tonnerre	MÉ
24	94	265	408	Larouche	MÉ	24	98	802		Pakuashipi	S-É
24	94	926		Lalemant	NO	24	98	804		La Romaine	IRI
24	94	928		Lac-Ministuk	NO	24	98	806		Natashquan	IRI
24	94	930		Mont-Valin	NO	24	98	808		Mingan	IRI
						24	98	902		Petit-Mécatina	NO
						24	98	904		Lac-Jérôme	NO
<b>24</b>	<b>95</b>			<b>La Haute-Côte-Nord</b>	<b>MRC</b>	<b>24</b>	<b>99</b>			<b>Nord-du-Québec</b>	<b>CDR</b>
24	95	005		Tadoussac	VL	24	99	005		Lebel-sur-Quévillon	V
24	95	010		Sacré-Coeur	MÉ	24	99	010		Waswanipi	VC
24	95	018		Les Bergeronnes	MÉ	24	99	015		Matagami	V
24	95	025		Les Escoumins	MÉ	24	99	020		Chapais	V
24	95	032		Longue-Rive	MÉ	24	99	025		Chibougamau	V
24	95	040		Portneuf-sur-Mer	MÉ	24	99	030		Mistissini	VC
24	95	045		Forestville	V	24	99	035		Waskaganish	VC
24	95	050		Colombier	MÉ	24	99	040		Nemiscau	VC
24	95	802		Essipit	IRI	24	99	045		Eastmain	VC
24	95	902		Lac-au-Brochet	NO	24	99	050		Wemindji	VC
<b>24</b>	<b>96</b>			<b>Manicouagan</b>	<b>MRC</b>	24	99	055		Chisasibi	VC
24	96	005		Baie-Trinité	VL	24	99	060		Baie-James	MÉ
24	96	010		Godbout	VL	24	99	065		Kawawachikamach	VK
24	96	015	406	Franquelin	MÉ	24	99	070		Whapmagoostui	VC
24	96	020	406	Baie-Comeau	V	24	99	075		Kuujuarapik	VN
24	96	025	406	Pointe-Lebel	VL	24	99	080		Umiujaq	VN
24	96	030	406	Pointe-aux-Outardes	VL	24	99	085		Inukjuak	VN
24	96	035	406	Chute-aux-Outardes	VL	24	99	090		Kangiqsualujuaq	VN
24	96	040	406	Ragueneau	PE	24	99	095		Kuujuuaq	VN
24	96	802		Betsiamites	IRI	24	99	100		Tasiujaq	VN
24	96	902	406	Rivière-aux-Outardes	NO	24	99	105		Aupaluk	VN
						24	99	110		Kangirsuk	VN
						24	99	115		Quaqtaq	VN
						24	99	120		Puvirnituq	VN
<b>24</b>	<b>97</b>			<b>Sept-Rivières-Caniapiscou</b>	<b>CDR</b>	24	99	125		Akulivik	VN
24	97	007	412	Sept-Îles	V	24	99	130		Kangiqsujuaq	VN
24	97	022		Port-Cartier	V	24	99	135		Salluit	VN
24	97	035		Fermont	V						



**Tableau 3 Divisions et subdivisions de recensement en ordre numérique, selon la province et le territoire, 2006 – suite**

PR	DR	SDR	RMR/ AR	Nom	Genre	PR	DR	SDR	RMR/ AR	Nom	Genre
<b>Québec – suite</b>						<b>Québec – fin</b>					
24	99	140		Ivujivik	VN	24	99	879		Inukjuak	TI
24	99	802		Waswanipi	TC	24	99	883		Akulivik	TI
24	99	804		Mistissini	TC	24	99	887		Salluit	TI
24	99	806		Waskaganish	TC	24	99	888		Kangiqsujuaq	TI
24	99	808		Nemiscau	TC	24	99	889		Quaqtaq	TI
24	99	810		Eastmain	TC	24	99	890		Kangirsuk	TI
24	99	812		Wemindji	TC	24	99	891		Aupaluk	TI
24	99	814		Chisasibi	TC	24	99	892		Tasiujaq	TI
24	99	816		Whapmagoostui	TC	24	99	893		Kuujjuaq	TI
24	99	818		Oujé-Bougoumou	S-É	24	99	894		Kangiqsualujjuaq	TI
24	99	877		Kuujjuarapik	TI	24	99	902		Rivière-Koksoak	NO
24	99	878		Umiujaq	TI	24	99	904		Baie-d'Hudson	NO

**Tableau 3 Divisions et subdivisions de recensement en ordre numérique, selon la province et le territoire, 2006 – suite**

PR	DR	SDR	RMR/ AR	Nom	Genre	PR	DR	SDR	RMR/ AR	Nom	Genre
<b>Ontario</b>						<b>Ontario – suite</b>					
<b>35</b>	<b>01</b>			<b>Stormont, Dundas and Glengarry</b>	<b>UC</b>	35	11	035		Addington Highlands	TP
35	01	005		South Glengarry	TP	<b>35</b>	<b>12</b>			<b>Hastings</b>	<b>CTY</b>
35	01	007		Akwesasne (Part) 59	IRI					Tyendinaga	TP
35	01	011	501	South Stormont	TP	35	12	001		Deseronto	T
35	01	012	501	Cornwall	CY	35	12	002		Tyendinaga Mohawk Territory	IRI
35	01	020		South Dundas	TP	35	12	004		Belleville	CY
35	01	030		North Dundas	TP	35	12	005	522	Quinte West	CY
35	01	042		North Stormont	TP	35	12	015	522	Stirling-Rawdon	TP
35	01	050		North Glengarry	TP	35	12	020		Centre Hastings	MU
<b>35</b>	<b>02</b>			<b>Prescott and Russell</b>	<b>UC</b>	35	12	026		Tweed	MU
35	02	001		East Hawkesbury	TP	35	12	030		Madoc	TP
35	02	008	502	Hawkesbury	T	35	12	036		Marmora and Lake	MU
35	02	010		Champlain	TP	35	12	046		Tudor and Cashel	TP
35	02	023		Alfred and Plantagenet	TP	35	12	048		Limerick	TP
35	02	025		La Nation	M	35	12	051		Wollaston	TP
35	02	036	505	Clarence-Rockland	CY	35	12	054		Faraday	TP
35	02	044		Casselman	VL	35	12	058		Bancroft	T
35	02	048	505	Russell	TP	35	12	061		Carlow/Mayo	TP
<b>35</b>	<b>06</b>			<b>Ottawa</b>	<b>CDR</b>	35	12	076		Hastings Highlands	MU
35	06	008	505	Ottawa	C	<b>35</b>	<b>13</b>			<b>Prince Edward</b>	<b>CDR</b>
<b>35</b>	<b>07</b>			<b>Leeds and Grenville</b>	<b>UC</b>	35	13	020		Prince Edward	CY
35	07	004		Edwardsburgh/Cardinal	TP	<b>35</b>	<b>14</b>			<b>Northumberland</b>	<b>CTY</b>
35	07	006	512	Augusta	TP	35	14	004		Brighton	MU
35	07	008		Prescott	T	35	14	014		Cramahe	TP
35	07	014	512	Elizabethtown-Kitley	TP	35	14	019		Hamilton	TP
35	07	015	512	Brockville	CY	35	14	020	528	Port Hope	MU
35	07	017		Front of Yonge	TP	35	14	021	527	Cobourg	T
35	07	021		Leeds and the Thousand Islands	TP	35	14	024		Alnwick/Haldimand	TP
35	07	024		Gananoque	T	35	14	027		Alderville First Nation	IRI
35	07	033		Westport	VL	35	14	045		Trent Hills	MU
35	07	040		Rideau Lakes	TP	<b>35</b>	<b>15</b>			<b>Peterborough</b>	<b>CTY</b>
35	07	042		Athens	TP	35	15	003		Asphodel-Norwood	TP
35	07	052		Merrickville-Wolford	VL	35	15	005	529	Otonabee-South Monaghan	TP
35	07	065		North Grenville	MU	35	15	008	529	Hiawatha First Nation	IRI
<b>35</b>	<b>09</b>			<b>Lanark</b>	<b>CTY</b>	35	15	013	529	Cavan-Millbrook-North Monaghan	TP
35	09	001		Montague	TP	35	15	014	529	Peterborough	CY
35	09	004		Smiths Falls	T	35	15	015	529	Smith-Ennismore-Lakefield	TP
35	09	010		Drummond/North Elmsley	TP	35	15	019	529	Curve Lake First Nation 35	IRI
35	09	015		Tay Valley	TP	35	15	023	529	Douro-Dummer	TP
35	09	021		Perth	T	35	15	030		Havelock-Belmont-Methuen	TP
35	09	024		Beckwith	TP	35	15	037		North Kawartha	TP
35	09	028		Carleton Place	T	35	15	044		Galway-Cavendish and Harvey	TP
35	09	030		Mississippi Mills	T	<b>35</b>	<b>16</b>			<b>Kawartha Lakes</b>	<b>CDR</b>
35	09	039		Lanark Highlands	TP	35	16	010	530	Kawartha Lakes	CY
<b>35</b>	<b>10</b>			<b>Frontenac</b>	<b>MB</b>	<b>35</b>	<b>18</b>			<b>Durham</b>	<b>RM</b>
35	10	005	521	Frontenac Islands	TP	35	18	001	535	Pickering	CY
35	10	010	521	Kingston	CY	35	18	005	535	Ajax	T
35	10	020	521	South Frontenac	TP	35	18	009	532	Whitby	T
35	10	035		Central Frontenac	TP	35	18	013	532	Oshawa	CY
35	10	045		North Frontenac	TP	35	18	017	532	Clarington	MU
<b>35</b>	<b>11</b>			<b>Lennox and Addington</b>	<b>CTY</b>	35	18	020		Scugog	TP
35	11	005	521	Loyalist	TP	35	18	022		Mississaugas of Scugog Island	IRI
35	11	015		Greater Napanee	T	35	18	029	535	Uxbridge	TP
35	11	030		Stone Mills	TP	35	18	039		Brock	TP

**Tableau 3 Divisions et subdivisions de recensement en ordre numérique, selon la province et le territoire, 2006 – suite**

PR	DR	SDR	RMR/ AR	Nom	Genre	PR	DR	SDR	RMR/ AR	Nom	Genre	
<b>Ontario – suite</b>						<b>Ontario – suite</b>						
<b>35</b>	<b>19</b>			<b>York</b>	<b>RM</b>	35	26	047	539	Niagara-on-the-Lake	T	
35	19	028	535	Vaughan	CY	35	26	053	539	St. Catharines	CY	
35	19	036	535	Markham	T	35	26	057	539	Lincoln	T	
35	19	038	535	Richmond Hill	T	35	26	065	537	Grimsby	T	
35	19	044	535	Whitchurch-Stouffville	T	<b>35 28 Haldimand-Norfolk</b>					<b>CDR</b>	
35	19	046	535	Aurora	T	Haldimand County					CY	
35	19	048	535	Newmarket	T	New Credit (Part) 40A					IRI	
35	19	049	535	King	TP	Six Nations (Part) 40					IRI	
35	19	054	535	East Gwillimbury	T	Norfolk County					CY	
35	19	070	535	Georgina	T							
35	19	076	535	Chippewas of Georgina Island First Nation	IRI	<b>35 29 Brant</b>					<b>CDR</b>	
<b>35 20 Toronto</b>						<b>CDR</b>	Brant					CY
35	20	005	535	Toronto	C	Brantford					CY	
<b>35 21 Peel</b>						<b>RM</b>	Six Nations (Part) 40					IRI
35	21	005	535	Mississauga	CY	New Credit (Part) 40A					IRI	
35	21	010	535	Brampton	CY	<b>35 30 Waterloo</b>					<b>RM</b>	
35	21	024	535	Caledon	T	North Dumfries					TP	
<b>35 22 Dufferin</b>						<b>CTY</b>	Cambridge					CY
35	22	001		East Garafraxa	TP	Kitchener					CY	
35	22	008		Amaranth	TP	Waterloo					CY	
35	22	010		East Luther Grand Valley	TP	Wilmot					TP	
35	22	012	535	Mono	T	Wellesley					TP	
35	22	014	535	Orangeville	T	Woolwich					TP	
35	22	016		Mulmur	TP	<b>35 31 Perth</b>					<b>CTY</b>	
35	22	019		Melancthon	TP	Stratford					CY	
35	22	021		Shelburne	T	Perth South					TP	
<b>35 23 Wellington</b>						<b>CTY</b>	St. Marys					T
35	23	001		Puslinch	TP	West Perth					MU	
35	23	008	550	Guelph	CY	Perth East					TP	
35	23	009	550	Guelph/Eramosa	TP	North Perth					MU	
35	23	017		Erin	T	<b>35 32 Oxford</b>					<b>CTY</b>	
35	23	025	531	Centre Wellington	TP	Norwich					TP	
35	23	033		Mapleton	TP	Tillsonburg					T	
35	23	043		Minto	T	South-West Oxford					TP	
35	23	050		Wellington North	TP	Ingersoll					T	
<b>35 24 Halton</b>						<b>RM</b>	Zorra					TP
35	24	001	535	Oakville	T	East Zorra-Tavistock					TP	
35	24	002	537	Burlington	CY	Woodstock					CY	
35	24	009	535	Milton	T	Blandford-Blenheim					TP	
35	24	015	535	Halton Hills	T	<b>35 34 Elgin</b>					<b>CTY</b>	
<b>35 25 Hamilton</b>						<b>CDR</b>	Bayham					MU
35	25	005	537	Hamilton	C	Malahide					TP	
<b>35 26 Niagara</b>						<b>RM</b>	Aylmer					T
35	26	003	539	Fort Erie	T	Central Elgin					MU	
35	26	011	539	Port Colborne	CY	St. Thomas					CY	
35	26	014	539	Wainfleet	TP	Southwold					TP	
35	26	021		West Lincoln	TP	Dutton/Dunwich					MU	
35	26	028	539	Pelham	T	West Elgin					MU	
35	26	032	539	Welland	CY	<b>35 36 Chatham-Kent</b>					<b>CDR</b>	
35	26	037	539	Thorold	CY	Chatham-Kent					MU	
35	26	043	539	Niagara Falls	CY	Moravian 47					IRI	

**Tableau 3 Divisions et subdivisions de recensement en ordre numérique, selon la province et le territoire, 2006 – suite**

PR	DR	SDR	RMR/ AR	Nom	Genre	PR	DR	SDR	RMR/ AR	Nom	Genre
<b>Ontario – suite</b>						<b>Ontario – suite</b>					
<b>35</b>	<b>37</b>			<b>Essex</b>	<b>CTY</b>	35	41	060		Neyaashiinigmiing 27	IRI
35	37	001		Pelee	TP	35	41	069		Northern Bruce Peninsula	MU
35	37	003	557	Leamington	MU	<b>35</b>	<b>42</b>			<b>Grey</b>	<b>CTY</b>
35	37	013	557	Kingsville	T	35	42	004		West Grey	MU
35	37	016		Essex	T	35	42	005		Southgate	TP
35	37	028	559	Amherstburg	T	35	42	015		Grey Highlands	MU
35	37	034	559	LaSalle	T	35	42	029		Hanover	T
35	37	039	559	Windsor	CY	35	42	037		Chatsworth	TP
35	37	048	559	Tecumseh	T	35	42	045		Blue Mountains	T
35	37	064	559	Lakeshore	T	35	42	047		Meaford	MU
<b>35</b>	<b>38</b>			<b>Lambton</b>	<b>CTY</b>	35	42	053	566	Georgian Bluffs	TP
35	38	003	562	St. Clair	TP	35	42	059	566	Owen Sound	CY
35	38	004		Walpole Island 46	IRI	<b>35</b>	<b>43</b>			<b>Simcoe</b>	<b>CTY</b>
35	38	007		Dawn-Euphemia	TP	35	43	003		Adjala-Tosorontio	TP
35	38	015		Brooke-Alvinston	MU	35	43	005		Clearview	TP
35	38	016		Enniskillen	TP	35	43	007	535	New Tecumseth	T
35	38	018		Oil Springs	VL	35	43	009	568	Springwater	TP
35	38	019		Petrolia	T	35	43	014	535	Bradford West Gwillimbury	T
35	38	025	562	Sarnia 45	IRI	35	43	015		Severn	TP
35	38	030	562	Sarnia	CY	35	43	017	568	Innisfil	T
35	38	031	562	Point Edward	VL	35	43	019	569	Ramara	TP
35	38	035		Plympton-Wyoming	T	35	43	021		Essa	TP
35	38	040		Lambton Shores	MU	35	43	023		Oro-Medonte	TP
35	38	043		Warwick	TP	35	43	031	567	Collingwood	T
35	38	056		Kettle Point 44	IRI	35	43	042	568	Barrie	CY
<b>35</b>	<b>39</b>			<b>Middlesex</b>	<b>CTY</b>	35	43	050	569	Mnjikaning First Nation 32 (Rama First Nation 32)	IRI
35	39	002		Newbury	VL	35	43	052	569	Orillia	CY
35	39	005		Southwest Middlesex	MU	35	43	064		Wasaga Beach	T
35	39	015	555	Strathroy-Caradoc	TP	35	43	068		Tiny	TP
35	39	017		Chippewas of the Thames First Nation 42	IRI	35	43	069		Christian Island 30	IRI
35	39	018		Munsee-Delaware Nation 1	IRI	35	43	070		Christian Island 30A	IRI
35	39	021		Oneida 41	IRI	35	43	071	571	Tay	TP
35	39	027	555	Thames Centre	MU	35	43	072	571	Penetanguishene	T
35	39	033	555	Middlesex Centre	TP	35	43	074	571	Midland	T
35	39	036	555	London	CY	<b>35</b>	<b>44</b>			<b>Muskoka</b>	<b>DM</b>
35	39	041		North Middlesex	MU	35	44	002		Gravenhurst	T
35	39	047	555	Adelaide Metcalfe	TP	35	44	018		Bracebridge	T
35	39	060		Lucan Biddulph	TP	35	44	027		Lake of Bays	TP
<b>35</b>	<b>40</b>			<b>Huron</b>	<b>CTY</b>	35	44	042		Huntsville	T
35	40	005		South Huron	MU	35	44	053		Muskoka Lakes	TP
35	40	010		Bluewater	MU	35	44	065		Georgian Bay	TP
35	40	025		Central Huron	MU	35	44	071		Wahta Mohawk Territory	IRI
35	40	028		Goderich	T	35	44	073		Moose Point 79	IRI
35	40	040		Huron East	MU	<b>35</b>	<b>46</b>			<b>Haliburton</b>	<b>CTY</b>
35	40	046		Howick	TP	35	46	005		Highlands East	MU
35	40	050		Morris-Turnberry	MU	35	46	015		Minden Hills	TP
35	40	055		North Huron	TP	35	46	018		Algonquin Highlands	TP
35	40	063		Ashfield-Colborne-Wawanosh	TP	35	46	024		Dysart and Others	TP
<b>35</b>	<b>41</b>			<b>Bruce</b>	<b>CTY</b>	<b>35</b>	<b>47</b>			<b>Renfrew</b>	<b>CTY</b>
35	41	004		South Bruce	MU	35	47	002		Arnprior	T
35	41	015		Huron-Kinloss	TP	35	47	003		McNab/Braeside	TP
35	41	024		Kincardine	MU	35	47	008		Greater Madawaska	TP
35	41	032		Brockton	MU	35	47	020		Brudenell, Lyndoch and Raglan	TP
35	41	043		Arran-Elderslie	MU	35	47	030		Madawaska Valley	TP
35	41	045		Saugeen Shores	T	35	47	033		Killaloe, Hagarty and Richards	TP
35	41	055		South Bruce Peninsula	T						
35	41	057		Saugeen 29	IRI						

**Tableau 3 Divisions et subdivisions de recensement en ordre numérique, selon la province et le territoire, 2006 – suite**

PR	DR	SDR	RMR/ AR	Nom	Genre	PR	DR	SDR	RMR/ AR	Nom	Genre
<b>Ontario – suite</b>						<b>Ontario – suite</b>					
35	47	035		Bonnechere Valley	TP	35	49	095		Parry Sound, Unorganized, North East Part	NO
35	47	037		Pikwakanagan (Golden Lake 39)	IRI					Parry Sound, Unorganized, Centre Part	NO
35	47	043		Admaston/Bromley	TP	35	49	096			
35	47	046		Horton	TP						
35	47	048		Renfrew	T	<b>35</b>	<b>51</b>			<b>Manitoulin</b>	<b>DIS</b>
35	47	056		Whitewater Region	TP	35	51	001		Tehkummah	TP
35	47	064	515	Pembroke	CY	35	51	006		Central Manitoulin	TP
35	47	070		North Algona Wilberforce	TP	35	51	011		Assiginack	TP
35	47	075	515	Laurentian Valley	TP	35	51	017		Northeastern Manitoulin and the Islands	T
35	47	076	516	Petawawa	T	35	51	021		Billings	TP
35	47	090		Laurentian Hills	T	35	51	024		Gordon	TP
35	47	096		Deep River	T	35	51	026		Gore Bay	T
35	47	098		Head, Clara and Maria	TP	35	51	028		Burpee and Mills	TP
<b>35</b>	<b>48</b>			<b>Nipissing</b>	<b>DIS</b>	35	51	031		Barrie Island	TP
35	48	001		South Algonquin	TP	35	51	034		Cockburn Island	TP
35	48	013		Papineau-Cameron	TP	35	51	035		Zhiibaahaasing 19 (Cockburn Island 19)	IRI
35	48	019		Mattawan	TP	35	51	036		Killarney	MU
35	48	021		Mattawa	T	35	51	040		Whitefish River (Part) 4	IRI
35	48	022		Calvin	TP	35	51	041		Sucker Creek 23	IRI
35	48	027	575	Bonfield	TP	35	51	042		Sheguiandah 24	IRI
35	48	031		Chisholm	TP	35	51	043		Wikwemikong Unceded	IRI
35	48	034	575	East Ferris	TP	35	51	044		Sheshegwaning 20	IRI
35	48	044	575	North Bay	CY	35	51	045		M'Chigeeng 22 (West Bay 22)	IRI
35	48	055		Nipissing Ouest	M	35	51	091		Manitoulin, Unorganized, Mainland	NO
35	48	069		Temagami	MU	35	51	094		Manitoulin, Unorganized, West Part	NO
35	48	072		Bear Island 1	IRI	35	51	100		Zhiibaahaasing 19A (Cockburn Island 19A)	IRI
35	48	073		Nipissing 10	IRI						
35	48	091		Nipissing, Unorganized, South Part	NO	<b>35</b>	<b>52</b>			<b>Sudbury</b>	<b>DIS</b>
35	48	094		Nipissing, Unorganized, North Part	NO	35	52	001		Rivière des Français	M
<b>35</b>	<b>49</b>			<b>Parry Sound</b>	<b>DIS</b>	35	52	004		St.-Charles	MU
35	49	003		Seguin	TP	35	52	013		Markstay-Warren	MU
35	49	005		The Archipelago	TP	35	52	017		Whitefish River (Part) 4	IRI
35	49	012		McMurrich/Monteith	TP	35	52	023		Sables-Spanish Rivers	TP
35	49	014		Perry	TP	35	52	026		Espanola	T
35	49	018		Kearney	T	35	52	028		Baldwin	TP
35	49	019		Armour	TP	35	52	031		Nairn and Hyman	TP
35	49	022		Burk's Falls	VL	35	52	051	580	Whitefish Lake 6	IRI
35	49	024		Ryerson	TP	35	52	052		Mattagami 71	IRI
35	49	028		McKellar	TP	35	52	053		Chapleau 74A	IRI
35	49	031		McDougall	MU	35	52	054		Duck Lake 76B	IRI
35	49	032		Parry Sound	T	35	52	055		Mountbatten 76A	IRI
35	49	036		Carling	TP	35	52	058		Chapleau 75	IRI
35	49	039		Whitestone	MU	35	52	092		Chapleau	TP
35	49	043		Magnetawan	MU	35	52	093		Sudbury, Unorganized, North Part	NO
35	49	046		Strong	TP	<b>35</b>	<b>53</b>			<b>Grand Sudbury</b>	<b>CDR</b>
35	49	048		Sundridge	VL	35	53	005	580	Grand Sudbury	C
35	49	051		Joly	TP	35	53	040	580	Wahnapitei 11	IRI
35	49	054		Machar	TP						
35	49	056		South River	VL	<b>35</b>	<b>54</b>			<b>Timiskaming</b>	<b>DIS</b>
35	49	060		Powassan	MU	35	54	001	584	Coleman	TP
35	49	066	575	Callander	MU	35	54	006		Latchford	T
35	49	071		Nipissing	TP	35	54	008	584	Cobalt	T
35	49	072		Shawanaga 17	IRI	35	54	014	584	Harris	TP
35	49	073		Parry Island First Nation	IRI	35	54	020	584	Temiskaming Shores	CY
35	49	075		Henvey Inlet 2	IRI	35	54	021		Hudson	TP
35	49	076		French River 13	IRI	35	54	024		Kerns	TP
35	49	077		Dokis 9	IRI	35	54	026		Harley	TP
35	49	078		Magnetewan 1	IRI	35	54	029		Casey	TP
35	49	079		Naiscoutaing 17A	IRI						

**Tableau 3 Divisions et subdivisions de recensement en ordre numérique, selon la province et le territoire, 2006 – suite**

PR	DR	SDR	RMR/ AR	Nom	Genre	PR	DR	SDR	RMR/ AR	Nom	Genre
<b>Ontario – suite</b>						<b>Ontario – suite</b>					
35	54	032		Brethour	TP	35	57	051	590	Macdonald, Meredith and Aberdeen	
35	54	034		Hilliard	TP					Additional	TP
35	54	036		Armstrong	TP	35	57	061	590	Sault Ste. Marie	CY
35	54	038		Thornloe	VL	35	57	066	590	Prince	TP
35	54	042		James	TP	35	57	071		Sagamok	IRI
35	54	044		Charlton and Dack	MU	35	57	072		Serpent River 7	IRI
35	54	049		Evanturel	TP	35	57	073		Mississagi River 8	IRI
35	54	052		Englehart	T	35	57	074	590	Garden River 14	IRI
35	54	054		Chamberlain	TP	35	57	075	590	Rankin Location 15D	IRI
35	54	056		Matachewan	TP	35	57	076		Michipicoten	TP
35	54	057		Matachewan 72	IRI	35	57	077		Goulais Bay 15A	IRI
35	54	058		McGarry	TP	35	57	078		Gros Cap 49	IRI
35	54	062		Larder Lake	TP	35	57	079		Dubreuilville	TP
35	54	066		Gauthier	TP	35	57	082		Missanabie 62	IRI
35	54	068		Kirkland Lake	T	35	57	091		White River	TP
35	54	091		Timiskaming, Unorganized, East Part	NO	35	57	094		Algoma, Unorganized, South East Part	NO
35	54	094		Timiskaming, Unorganized, West Part	NO	35	57	095		Algoma, Unorganized, North Part	NO
						35	57	096		Hornepayne	TP
<b>35</b>	<b>56</b>			<b>Cochrane</b>	<b>DIS</b>	<b>35</b>	<b>58</b>			<b>Thunder Bay</b>	<b>DIS</b>
35	56	014		Black River-Matheson	TP	35	58	001	595	Neebing	MU
35	56	027	586	Timmins	CY	35	58	003	595	Fort William 52	IRI
35	56	031		Iroquois Falls	T	35	58	004	595	Thunder Bay	CY
35	56	033		Abitibi 70	IRI	35	58	011	595	Oliver Paipoonge	MU
35	56	042		Cochrane	T	35	58	012	595	Gillies	TP
35	56	048		Smooth Rock Falls	T	35	58	016	595	O'Connor	TP
35	56	052		Fauquier-Strickland	TP	35	58	019	595	Conmee	TP
35	56	056		Moonbeam	TP	35	58	028	595	Shuniah	TP
35	56	066		Kapuskasing	T	35	58	034		Dorion	TP
35	56	070		Val Rita-Harty	TP	35	58	041		Red Rock	TP
35	56	073		Opasatika	TP	35	58	044		Nipigon	TP
35	56	076		Hearst	T	35	58	051		Schreiber	TP
35	56	077		Mattice-Val Côté	TP	35	58	054		Terrace Bay	TP
35	56	091		Cochrane, Unorganized, South West Part	NO	35	58	059		Marathon	T
35	56	092		Cochrane, Unorganized, North Part	NO	35	58	060		Pic Mobert North	IRI
35	56	093		Fort Albany (Part) 67	IRI	35	58	061		Pic Mobert South	IRI
35	56	094		Factory Island 1	IRI	35	58	062		Pic River 50	IRI
35	56	095		Constance Lake 92	IRI	35	58	063		Pays Plat 51	IRI
35	56	096		Moose Factory 68	IRI	35	58	064		Lake Helen 53A	IRI
35	56	098		Cochrane, Unorganized, South East Part	NO	35	58	065		Gull River 55	IRI
35	56	100		Flying Post 73	IRI	35	58	066		Manitouwadge	TP
35	56	102		New Post 69A	IRI	35	58	067		Ginoogaming First Nation	IRI
35	56	104		New Post 69	IRI	35	58	068		Long Lake 58	IRI
35	56	106		Moosonee	TV	35	58	069		Rocky Bay 1	IRI
<b>35</b>	<b>57</b>			<b>Algoma</b>	<b>DIS</b>	35	58	075		Greenstone	MU
35	57	001		Jocelyn	TP	35	58	076		Aroland 83	IRI
35	57	004		Hilton	TP	35	58	080		Ojibway Nation of Saugeen (Savant Lake)	IRI
35	57	006		Hilton Beach	VL	35	58	085		Osnaburgh 63A	IRI
35	57	008		St. Joseph	TP	35	58	090		Thunder Bay, Unorganized	NO
35	57	011	590	Laird	TP	35	58	095		Seine River 22A2	IRI
35	57	014		Tarbutt and Tarbutt Additional	TP	35	58	097		Whitesand	IRI
35	57	016		Johnson	TP	35	58	100		Lac des Mille Lacs 22A1	IRI
35	57	019		Plummer Additional	TP						
35	57	021		Bruce Mines	T	<b>35</b>	<b>59</b>			<b>Rainy River</b>	<b>DIS</b>
35	57	026		Thessalon 12	IRI	35	59	001		Atikokan	TP
35	57	028		Thessalon	T	35	59	011		Alberton	TP
35	57	035		Huron Shores	MU	35	59	012		Fort Frances	T
35	57	038		Blind River	T	35	59	016		La Vallee	TP
35	57	039		Spanish	T	35	59	019		Emo	TP
35	57	040		North Shore	TP	35	59	024		Chapple	TP
35	57	041	582	Elliot Lake	CY	35	59	026		Manitou Rapids 11	IRI

**Tableau 3 Divisions et subdivisions de recensement en ordre numérique, selon la province et le territoire, 2006 – suite**

PR	DR	SDR	RMR/ AR	Nom	Genre	PR	DR	SDR	RMR/ AR	Nom	Genre
<b>Ontario – suite</b>						<b>Ontario – fin</b>					
35	59	031		Morley	TP	35	60	057		Wabigoon Lake 27	IRI
35	59	040		Dawson	TP	35	60	058		English River 21	IRI
35	59	042		Rainy River	T	35	60	059		Weagamow Lake 87	IRI
35	59	047		Lake of the Woods	TP	35	60	060		Northwest Angle 33B	IRI
35	59	048		Sabaskong Bay (Part) 35C	IRI	35	60	061		Wabaseemoong	IRI
35	59	051		Big Grassy River 35G	IRI	35	60	062		Lake Of The Woods 31G	IRI
35	59	052		Big Island Mainland 93	IRI	35	60	063		Sabaskong Bay 35D	IRI
35	59	053		Saug-a-Gaw-Sing 1	IRI	35	60	064		Shoal Lake 34B2	IRI
35	59	060		Neguaguon Lake 25D	IRI	35	60	065		Lake Of The Woods 37	IRI
35	59	061		Rainy Lake 18C	IRI	35	60	066		Kenora 38B	IRI
35	59	062		Agency 1	IRI	35	60	067		Poplar Hill	IRI
35	59	063		Couchiching 16A	IRI	35	60	068		Shoal Lake (Part) 39A	IRI
35	59	064		Rainy Lake 26A	IRI	35	60	069		Rat Portage 38A	IRI
35	59	065		Seine River 23B	IRI	35	60	070		Deer Lake	IRI
35	59	066		Seine River 23A	IRI	35	60	071		Sandy Lake 88	IRI
35	59	068		Rainy Lake 17A	IRI	35	60	072		Wunnumin 2	IRI
35	59	069		Rainy Lake 17B	IRI	35	60	074		Wapekeka 1	IRI
35	59	090		Rainy River, Unorganized	NO	35	60	075		Kitchenuhmaykoosib Aaki 84 (Big Trout Lake)	IRI
35	59	092		Long Sault 12	IRI	35	60	076		Sachigo Lake 1	IRI
<b>35</b>	<b>60</b>			<b>Kenora</b>	<b>DIS</b>	35	60	077		Pikangikum 14	IRI
35	60	001		Ignace	TP	35	60	078		Fort Severn 89	IRI
35	60	004		Whitefish Bay 32A	IRI	35	60	079		Webequie	IRI
35	60	005		Whitefish Bay 33A	IRI	35	60	080		North Spirit Lake	IRI
35	60	007		Sabaskong Bay (Part) 35C	IRI	35	60	081		Lansdowne House	S-É
35	60	008		Sioux Narrows - Nestor Falls	TP	35	60	082		Shoal Lake (Part) 40	IRI
35	60	010	598	Kenora	CY	35	60	083		Whitefish Bay 34A	IRI
35	60	021		Machin	TP	35	60	084		Wabauskang 21	IRI
35	60	024		Eagle Lake 27	IRI	35	60	085		Wunnumin 1	IRI
35	60	027		Dryden	CY	35	60	086		Summer Beaver	S-É
35	60	032		Ear Falls	TP	35	60	087		Sachigo Lake 2	IRI
35	60	034		Sioux Lookout	MU	35	60	088		Wapekeka 2	IRI
35	60	042		Red Lake	MU	35	60	089		The Dalles 38C	IRI
35	60	046		Slate Falls	S-É	35	60	090		Kenora, Unorganized	NO
35	60	049		Pickle Lake	TP	35	60	091		Peawanuck	S-É
35	60	050		Fort Albany (Part) 67	IRI	35	60	093		Neskantaga	IRI
35	60	051		Attawapiskat 91A	IRI	35	60	095		Bearskin Lake	IRI
35	60	052		Marten Falls 65	IRI	35	60	096		Kasabonika Lake	IRI
35	60	053		Fort Hope 64	IRI	35	60	097		Muskrat Dam Lake	IRI
35	60	054		Cat Lake 63C	IRI	35	60	098		Kingfisher Lake 1	IRI
35	60	055		Osnaburgh 63B	IRI	35	60	100		Wawakapewin (Long Dog Lake)	IRI
35	60	056		Lac Seul 28	IRI	35	60	102		MacDowell Lake	S-É
						35	60	104		Kee-Way-Win	IRI



**Tableau 3 Divisions et subdivisions de recensement en ordre numérique, selon la province et le territoire, 2006 – suite**

PR	DR	SDR	RMR/ AR	Nom	Genre	PR	DR	SDR	RMR/ AR	Nom	Genre
<b>Manitoba</b>						<b>Manitoba – suite</b>					
<b>46</b>	<b>01</b>			<b>Division No. 1</b>	<b>CDR</b>	<b>46</b>	<b>05</b>			<b>Division No. 5</b>	<b>CDR</b>
46	01	035		Stuartburn	RM	46	05	024		Turtle Mountain	RM
46	01	039		Piney	RM	46	05	027		Killarney	T
46	01	043		Reynolds	RM	46	05	031		Morton	RM
46	01	046		Whitemouth	RM	46	05	033		Boissevain	T
46	01	051		Pinawa	LGD	46	05	037		Winchester	RM
46	01	057		Lac du Bonnet	RM	46	05	039		Deloraine	T
46	01	060		Lac du Bonnet	T	46	05	043		Brenda	RM
46	01	070		Buffalo Point 36	IRI	46	05	047		Waskada	VL
46	01	071		Alexander	RM	46	05	050		Arthur	RM
46	01	075		Powerview-Pine Falls	T	46	05	052		Melita	T
46	01	078		Victoria Beach	RM	46	05	055		Edward	RM
46	01	079		Shoal Lake (Part) 40	IRI	46	05	058		Albert	RM
46	01	082		Shoal Lake (Part) 39A	IRI	46	05	061		Cameron	RM
46	01	094		Division No. 1, Unorganized	NO	46	05	063		Hartney	T
46	01	096		Reed River 36A	IRI	46	05	067		Whitewater	RM
						46	05	070		Riverside	RM
						46	05	076		Strathcona	RM
<b>46</b>	<b>02</b>			<b>Division No. 2</b>	<b>CDR</b>	<b>46</b>	<b>06</b>			<b>Division No. 6</b>	<b>CDR</b>
46	02	025		Franklin	RM	46	06	015		Sifton	RM
46	02	026		Roseau Rapids 2A	IRI	46	06	018		Oak Lake	T
46	02	027		Roseau River 2	IRI	46	06	023		Pipestone	RM
46	02	032		De Salaberry	RM	46	06	028		Wallace	RM
46	02	037		St-Pierre-Jolys	VL	46	06	029		Canupawakpa Dakota First Nation (Oak Lake 59)	IRI
46	02	041		Hanover	RM	46	06	030		Elkhorn	VL
46	02	044		Steinbach	CY	46	06	034		Virden	T
46	02	046		Niverville	T	46	06	037		Woodworth	RM
46	02	053		La Broquerie	RM	46	06	040		Sioux Valley Dakota Nation	IRI
46	02	057		Ste. Anne	RM						
46	02	061		Ste. Anne	T						
46	02	069	602	Taché	RM						
46	02	075	602	Ritchot	RM						
<b>46</b>	<b>03</b>			<b>Division No. 3</b>	<b>CDR</b>	<b>46</b>	<b>07</b>			<b>Division No. 7</b>	<b>CDR</b>
46	03	030		Montcalm	RM	46	07	038		South Cypress	RM
46	03	033		Emerson	T	46	07	041		Glenboro	VL
46	03	036		Rhineland	RM	46	07	045		Oakland	RM
46	03	038		Gretna	T	46	07	047		Wawanessa	VL
46	03	040		Altona	T	46	07	051		Glenwood	RM
46	03	042		Plum Coulee	T	46	07	053		Souris	T
46	03	047		Stanley	RM	46	07	057	610	Whitehead	RM
46	03	050		Winkler	CY	46	07	060	610	Cornwallis	RM
46	03	053		Morden	T	46	07	062	610	Brandon	CY
46	03	058		Thompson	RM	46	07	065		North Cypress	RM
46	03	062		Roland	RM	46	07	068		Carberry	T
46	03	065		Morris	RM	46	07	071	610	Elton	RM
46	03	067		Morris	T	46	07	075		Daly	RM
46	03	072		Dufferin	RM	46	07	077		Rivers	T
46	03	074		Carman	T						
<b>46</b>	<b>04</b>			<b>Division No. 4</b>	<b>CDR</b>	<b>46</b>	<b>08</b>			<b>Division No. 8</b>	<b>CDR</b>
46	04	033		Pembina	RM	46	08	031		South Norfolk	RM
46	04	035		Manitou	T	46	08	033		Notre Dame de Lourdes	VL
46	04	039		Louise	RM	46	08	038		Treherne	T
46	04	044		Pilot Mound	T	46	08	039		Long Plain (Part) 6	IRI
46	04	046		Crystal City	VL	46	08	042		Victoria	RM
46	04	051		Roblin	RM	46	08	045		North Norfolk	RM
46	04	053		Cartwright	VL	46	08	048		MacGregor	VL
46	04	057		Argyle	RM	46	08	054		Lansdowne	RM
46	04	063		Lorne	RM	46	08	059		Westbourne	RM
46	04	066		Somerset	VL	46	08	061		Gladstone	T
46	04	068		Swan Lake 7	IRI	46	08	066		Lakeview	RM
						46	08	069		Sandy Bay 5	IRI
						46	08	072		Glenella	RM

**Tableau 3 Divisions et subdivisions de recensement en ordre numérique, selon la province et le territoire, 2006 – suite**

PR	DR	SDR	RMR/ AR	Nom	Genre	PR	DR	SDR	RMR/ AR	Nom	Genre
<b>Manitoba – suite</b>						<b>Manitoba – suite</b>					
<b>46</b>	<b>09</b>			<b>Division No. 9</b>	<b>CDR</b>	46	15	069		Harrison	RM
46	09	017		Grey	RM	46	15	071		Rolling River 67	IRI
46	09	020		St. Claude	VL	46	15	073		Minto	RM
46	09	024	607	Portage la Prairie	RM	46	15	075		Minnedosa	T
46	09	025	607	Long Plain (Part) 6	IRI	46	15	078		Rosedale	RM
46	09	026	607	Dakota Plains 6A	IRI	46	15	091		Clanwilliam	RM
46	09	027	607	Dakota Tipi 1	IRI	46	15	093		Erickson	T
46	09	029	607	Portage la Prairie	CY	46	15	095		Park (South)	RM
<b>46</b>	<b>10</b>			<b>Division No. 10</b>	<b>CDR</b>	<b>46</b>	<b>16</b>			<b>Division No. 16</b>	<b>CDR</b>
46	10	035	602	Macdonald	RM	46	16	002		Rosburn	RM
46	10	043		Cartier	RM	46	16	007		Rosburn	T
46	10	052	602	St. François Xavier	RM	46	16	017		Waywayseecappo First Nation	IRI
<b>46</b>	<b>11</b>			<b>Division No. 11</b>	<b>CDR</b>	46	16	019		Silver Creek	RM
46	11	040	602	Winnipeg	CY	46	16	024		Russell	RM
46	11	042	602	Headingley	RM	46	16	025		Gambler 63 (Part)	IRI
<b>46</b>	<b>12</b>			<b>Division No. 12</b>	<b>CDR</b>	46	16	029		Binscarth	VL
46	12	047	602	Springfield	RM	46	16	032		Russell	T
46	12	054		Brokenhead	RM	46	16	038		Shellmouth-Boulton	RM
46	12	056		Beausejour	T	46	16	045		Hillsburg	RM
<b>46</b>	<b>13</b>			<b>Division No. 13</b>	<b>CDR</b>	46	16	046		Valley River 63A	IRI
46	13	032	602	East St. Paul	RM	46	16	049		Shell River	RM
46	13	037	602	West St. Paul	RM	46	16	052		Roblin	T
46	13	043		St. Andrews	RM	46	16	063		Park (North)	RM
46	13	047		Selkirk	CY	<b>46</b>	<b>17</b>			<b>Division No. 17</b>	<b>CDR</b>
46	13	049		Dunnottar	VL	46	17	026		Alonsa	RM
46	13	056	602	St. Clements	RM	46	17	029		Ebb and Flow 52	IRI
46	13	062	602	Brokenhead 4	IRI	46	17	034		McCreary	RM
<b>46</b>	<b>14</b>			<b>Division No. 14</b>	<b>CDR</b>	46	17	036		McCreary	VL
46	14	015	602	Rosser	RM	46	17	040		Ste. Rose	RM
46	14	031		Woodlands	RM	46	17	042		Ste. Rose du Lac	T
46	14	036		Rockwood	RM	46	17	045		Ochre River	RM
46	14	039		Stonewall	T	46	17	048		Dauphin	RM
46	14	042		Teulon	T	46	17	050		Dauphin	CY
<b>46</b>	<b>15</b>			<b>Division No. 15</b>	<b>CDR</b>	46	17	053		Gilbert Plains	RM
46	15	018		Langford	RM	46	17	055		Gilbert Plains	T
46	15	020		Neepawa	T	46	17	057		Grandview	RM
46	15	023		Odanah	RM	46	17	060		Grandview	T
46	15	027		Saskatchewan	RM	46	17	063		Ethelbert	RM
46	15	029		Rapid City	T	46	17	067		Ethelbert	VL
46	15	033		Blanshard	RM	46	17	071		Mossey River	RM
46	15	036		Hamiota	RM	46	17	073		Winnipegosis	VL
46	15	038		Hamiota	T	46	17	076		Lawrence	RM
46	15	041		Miniota	RM	46	17	092		Division No. 17, Unorganized	NO
46	15	042		Birdtail Creek 57	IRI	<b>46</b>	<b>18</b>			<b>Division No. 18</b>	<b>CDR</b>
46	15	046		Archie	RM	46	18	031		Gimli	RM
46	15	048		Ellice	RM	46	18	034		Winnipeg Beach	T
46	15	049		Gambler 63 (Part)	IRI	46	18	037		Armstrong	RM
46	15	051		St-Lazare	VL	46	18	040		St. Laurent	RM
46	15	055		Birtle	RM	46	18	044		Coldwell	RM
46	15	057		Birtle	T	46	18	052		Eriksdale	RM
46	15	060		Shoal Lake	RM	46	18	055		Dog Creek 46	IRI
46	15	062		Shoal Lake	T	46	18	057		Siglunes	RM
46	15	064		Strathclair	RM	46	18	060		Grahamdale	RM
46	15	067		Keeseekoowenin 61	IRI	46	18	063		Little Saskatchewan 48	IRI
						46	18	067		Fairford (Part) 50	IRI
						46	18	068		Fisher	RM
						46	18	071		Bifrost	RM
						46	18	074		Arborg	T
						46	18	077		Riverton	VL

**Tableau 3 Divisions et subdivisions de recensement en ordre numérique, selon la province et le territoire, 2006 – suite**

PR	DR	SDR	RMR/ AR	Nom	Genre	PR	DR	SDR	RMR/ AR	Nom	Genre
<b>Manitoba – suite</b>						<b>Manitoba – fin</b>					
46	18	091		Division No. 18, Unorganized, East Part	NO	46	21	045		The Pas	T
46	18	093		Division No. 18, Unorganized, West Part	NO	46	21	052		Kelsey	RM
<b>46</b>	<b>19</b>			<b>Division No. 19</b>	<b>CDR</b>	46	21	058		Moose Lake 31A	IRI
46	19	045		Division No. 19, Unorganized	NO	46	21	064		Flin Flon (Part)	CY
46	19	050		Fort Alexander 3	IRI	46	21	071		Snow Lake	T
46	19	051		Little Grand Rapids 14	IRI	46	21	078		Division No. 21, Unorganized	NO
46	19	052		Bloodvein 12	IRI	<b>46</b>	<b>22</b>			<b>Division No. 22</b>	<b>CDR</b>
46	19	053		Hole or Hollow Water 10	IRI	46	22	017	640	Mystery Lake	LGD
46	19	054		Black River 9	IRI	46	22	026	640	Thompson	CY
46	19	056		Fisher River 44	IRI	46	22	046		Division No. 22, Unorganized	NO
46	19	058		Fisher River 44A	IRI	46	22	048		Garden Hill First Nation	IRI
46	19	059		Peguis 1B	IRI	46	22	049		God's Lake 23	IRI
46	19	060		Fairford (Part) 50	IRI	46	22	050		Oxford House 24	IRI
46	19	061		Jackhead 43	IRI	46	22	051		Cross Lake 19	IRI
46	19	062		Dauphin River 48A	IRI	46	22	052		Cross Lake 19A	IRI
46	19	065		The Narrows 49	IRI	46	22	053		Cross Lake 19B	IRI
46	19	068		Crane River 51	IRI	46	22	054		Cross Lake 19C	IRI
46	19	069		Waterhen 45	IRI	46	22	055		God's River 86A	IRI
46	19	070		Pine Creek 66A	IRI	46	22	056		Red Sucker Lake 1976	IRI
46	19	071		Swan Lake 65C	IRI	46	22	058		Norway House 17	IRI
46	19	072		Shoal River Indian Reserve 65A	IRI	46	22	059		Nelson House 170	IRI
46	19	075		Poplar River 16	IRI	46	22	060		Nelson House 170A	IRI
46	19	077		Berens River 13	IRI	46	22	061		Nelson House 170B	IRI
46	19	079		Pauingassi First Nation	IRI	46	22	062		Nelson House 170C	IRI
46	19	082		Chemawawin 3	IRI	46	22	063		Split Lake (Part) 171	IRI
<b>46</b>	<b>20</b>			<b>Division No. 20</b>	<b>CDR</b>	46	22	064		Ilford	S-É
46	20	032		Mountain (South)	RM	46	22	065		York Landing	IRI
46	20	037		Minitonas	RM	46	22	067		Cross Lake 19E	IRI
46	20	039		Minitonas	T	46	22	800		Wasagamack	IRI
46	20	041		Swan River	RM	46	22	801		St. Theresa Point	IRI
46	20	043		Benito	VL	<b>46</b>	<b>23</b>			<b>Division No. 23</b>	<b>CDR</b>
46	20	048		Swan River	T	46	23	022		Gillam	T
46	20	052		Bowsman	VL	46	23	025		Gillam	S-É
46	20	055		Mountain (North)	RM	46	23	027		Fox Lake 2	IRI
46	20	066		Division No. 20, Unorganized, South Part	NO	46	23	034		Leaf Rapids	T
46	20	069		Division No. 20, Unorganized, North Part	NO	46	23	037		South Indian Lake	S-É
<b>46</b>	<b>21</b>			<b>Division No. 21</b>	<b>CDR</b>	46	23	039		Granville Lake	S-É
46	21	025		Grand Rapids	T	46	23	047		Lynn Lake	T
46	21	027		Grand Rapids 33	IRI	46	23	056		Churchill	T
46	21	029		Chemawawin 2	IRI	46	23	058		Churchill 1	IRI
46	21	033		Opaskwayak Cree Nation 21A	IRI	46	23	060		Split Lake (Part) 171	IRI
46	21	034		Opaskwayak Cree Nation 21B	IRI	46	23	062		Division No. 23, Unorganized	NO
46	21	035		Opaskwayak Cree Nation 21C	IRI	46	23	063		Highrock 199	IRI
46	21	040		Opaskwayak Cree Nation 21I	IRI	46	23	064		Pukatawagan 198	IRI
46	21	043		Opaskwayak Cree Nation 21E	IRI	46	23	065		Brochet 197	IRI
						46	23	067		Lac Brochet 197A	IRI
						46	23	071		Shamattawa 1	IRI

**Tableau 3 Divisions et subdivisions de recensement en ordre numérique, selon la province et le territoire, 2006 – suite**

PR	DR	SDR	RMR/ AR	Nom	Genre	PR	DR	SDR	RMR/ AR	Nom	Genre
<b>Saskatchewan</b>						<b>Saskatchewan – suite</b>					
<b>47</b>	<b>01</b>			<b>Division No. 1</b>	<b>CDR</b>	47	02	002		Torquay	VL
47	01	001		Argyle No. 1	RM	47	02	006		Souris Valley No. 7	RM
47	01	002		Gainsborough	VL	47	02	008		Tribune	VL
47	01	004		Carievale	VL	47	02	011		Lake Alma No. 8	RM
47	01	006		Mount Pleasant No. 2	RM	47	02	012		Lake Alma	VL
47	01	008		Carnduff	T	47	02	014		Surprise Valley No. 9	RM
47	01	011		Enniskillen No. 3	RM	47	02	015		Gladmar	VL
47	01	012		Glen Ewen	VL	47	02	016		Minton	VL
47	01	014		Oxbow	T	47	02	018		Happy Valley No. 10	RM
47	01	016		Coalfields No. 4	RM	47	02	023		Bengough	T
47	01	017		Frobisher	VL	47	02	024		Bengough No. 40	RM
47	01	018		North Portal	VL	47	02	026		The Gap No. 39	RM
47	01	019		Roche Percee	VL	47	02	028		Ceylon	VL
47	01	021		Bienfait	T	47	02	029		Laurier No. 38	RM
47	01	022	750	Estevan No. 5	RM	47	02	031		Radville	T
47	01	024	750	Estevan	CY	47	02	033		Lomond No. 37	RM
47	01	027		Benson No. 35	RM	47	02	036		Goodwater	VL
47	01	031		Browning No. 34	RM	47	02	037		Cymri No. 36	RM
47	01	032		Lampman	T	47	02	038		Halbrite	VL
47	01	036		Moose Creek No. 33	RM	47	02	039		Midale	T
47	01	037		Alameda	T	47	02	041		Macoun	VL
47	01	039		Reciprocity No. 32	RM	47	02	042		Griffin No. 66	RM
47	01	041		Alida	VL	47	02	044		Weyburn No. 67	RM
47	01	043		Storthoaks No. 31	RM	47	02	047		Weyburn	CY
47	01	044		Storthoaks	VL	47	02	048		McTaggart	VL
47	01	047		Antler No. 61	RM	47	02	051		Brokenshell No. 68	RM
47	01	048		Antler	VL	47	02	052		Norton No. 69	RM
47	01	049		Redvers	T	47	02	054		Pangman	VL
47	01	053		Moose Mountain No. 63	RM	47	02	057		Key West No. 70	RM
47	01	054		Manor	VL	47	02	058		Ogema	T
47	01	056		Carlyle	T	47	02	061		Elmsthorpe No. 100	RM
47	01	058		Brock No. 64	RM	47	02	062		Avonlea	VL
47	01	059		Arcola	T	47	02	066		Caledonia No. 99	RM
47	01	061		Kisbey	VL	47	02	067		Milestone	T
47	01	063		Tecumseh No. 65	RM	47	02	069		Scott No. 98	RM
47	01	064		Forget	VL	47	02	071		Lang	VL
47	01	066		Stoughton	T	47	02	072		Yellow Grass	T
47	01	067		Heward	VL	47	02	073		Wellington No. 97	RM
47	01	069		Golden West No. 95	RM	47	02	076		Fillmore No. 96	RM
47	01	072		Hazelwood No. 94	RM	47	02	077		Osage	VL
47	01	076		Wawken No. 93	RM	47	02	078		Fillmore	VL
47	01	077		Kennedy	VL	47	02	079		Creelman	VL
47	01	078		Wawota	T	47	02	800		Piapot Cree First Nation 75H	IRI
47	01	079		Kenosee Lake	VL						
47	01	091		Walpole No. 92	RM	<b>47</b>	<b>03</b>			<b>Division No. 3</b>	<b>CDR</b>
47	01	094		Maryfield No. 91	RM	47	03	001		Hart Butte No. 11	RM
47	01	096		Maryfield	VL	47	03	004		Coronach	T
47	01	098		Fairlight	VL	47	03	006		Poplar Valley No. 12	RM
47	01	808		White Bear 70	IRI	47	03	009		Rockglen	T
47	01	809		Ocean Man 69	IRI	47	03	011		Old Post No. 43	RM
47	01	810		Ocean Man 69A	IRI	47	03	012		Wood Mountain	VL
47	01	811		Ocean Man 69B	IRI	47	03	016		Glen McPherson No. 46	RM
47	01	812		Ocean Man 69C	IRI	47	03	018		Mankota No. 45	RM
47	01	813		Ocean Man 69E	IRI	47	03	019		Mankota	VL
47	01	814		Ocean Man 69F	IRI	47	03	022		Waverley No. 44	RM
47	01	815		Ocean Man 69G	IRI	47	03	026		Willow Bunch No. 42	RM
47	01	816		Ocean Man 69I	IRI	47	03	028		Willow Bunch	T
47	01	817		Ocean Man 69H	IRI	47	03	029		Excel No. 71	RM
47	01	818		Ocean Man 69D	IRI	47	03	034		Lake of the Rivers No. 72	RM
						47	03	036		Assiniboia	T
<b>47</b>	<b>02</b>			<b>Division No. 2</b>	<b>CDR</b>	47	03	038		Stonehenge No. 73	RM
47	02	001		Cambria No. 6	RM	47	03	041		Limerick	VL
						47	03	042		Wood River No. 74	RM

**Tableau 3 Divisions et subdivisions de recensement en ordre numérique, selon la province et le territoire, 2006 – suite**

PR	DR	SDR	RMR/ AR	Nom	Genre	PR	DR	SDR	RMR/ AR	Nom	Genre
<b>Saskatchewan – suite</b>						<b>Saskatchewan – suite</b>					
47	03	044		Lafleche	T	47	05	028		Elcapo No. 154	RM
47	03	048		Pinto Creek No. 75	RM	47	05	029		Grenfell	T
47	03	049		Meyronne	VL	47	05	031		Broadview	T
47	03	051		Kincaid	VL	47	05	033		Willowdale No. 153	RM
47	03	052		Hazenmore	VL	47	05	034		Whitewood	T
47	03	054		Auvergne No. 76	RM	47	05	037		Rocanville No. 151	RM
47	03	056		Aneroid	VL	47	05	038		Rocanville	T
47	03	058		Ponteix	T	47	05	041		Spy Hill No. 152	RM
47	03	059		Whiska Creek No. 106	RM	47	05	042		Tantallon	VL
47	03	061		Neville	VL	47	05	043		Spy Hill	VL
47	03	062		Vanguard	VL	47	05	044		Gerald	VL
47	03	064		Glen Bain No. 105	RM	47	05	047		Langenburg No. 181	RM
47	03	068		Gravelbourg No. 104	RM	47	05	048		Langenburg	T
47	03	071		Gravelbourg	T	47	05	049		Yarbo	VL
47	03	074		Sutton No. 103	RM	47	05	050		West End	RV
47	03	092		Mossbank	T	47	05	051		Fertile Belt No. 183	RM
47	03	093		Lake Johnston No. 102	RM	47	05	052		Esterhazy	T
47	03	096		Terrell No. 101	RM	47	05	053		Atwater	VL
47	03	801		Wood Mountain 160	IRI	47	05	054		Bangor	VL
						47	05	055		Bird's Point	RV
<b>47</b>	<b>04</b>			<b>Division No. 4</b>	<b>CDR</b>	47	05	056		Stockholm	VL
47	04	002		Val Marie	VL	47	05	057		Grayson No. 184	RM
47	04	003		Val Marie No. 17	RM	47	05	058		Dubuc	VL
47	04	006		Lone Tree No. 18	RM	47	05	059		Grayson	VL
47	04	008		Bracken	VL	47	05	060		Melville Beach	RV
47	04	009		Climax	VL	47	05	061		Waldron	VL
47	04	011		Frontier No. 19	RM	47	05	062		Killaly	VL
47	04	012		Frontier	VL	47	05	063		McLeod No. 185	RM
47	04	019		Reno No. 51	RM	47	05	064		Neudorf	VL
47	04	021		Consul	VL	47	05	066		Lemberg	T
47	04	024		White Valley No. 49	RM	47	05	067		Stanley No. 215	RM
47	04	026		Eastend	T	47	05	068		Duff	VL
47	04	028		Wise Creek No. 77	RM	47	05	069		Goodeve	VL
47	04	029		Cadillac	VL	47	05	071		Fenwood	VL
47	04	031		Admiral	VL	47	05	073		Cana No. 214	RM
47	04	034		Grassy Creek No. 78	RM	47	05	074		Melville	CY
47	04	036		Shaunavon	T	47	05	077		Saltcoats No. 213	RM
47	04	038		Arlington No. 79	RM	47	05	078		Saltcoats	T
47	04	045		Maple Creek No. 111	RM	47	05	079		Bredenbury	T
47	04	048		Maple Creek	T	47	05	093		Churchbridge No. 211	RM
47	04	050		Piapot No. 110	RM	47	05	094		Churchbridge	T
47	04	054		Carmichael No. 109	RM	47	05	096		MacNutt	VL
47	04	056		Carmichael	VL	47	05	803		Cowessess 73	IRI
47	04	058		Bone Creek No. 108	RM	47	05	804		Kahkewistahaw 72	IRI
47	04	061		Lac Pelletier No. 107	RM	47	05	805		Sakimay 74	IRI
47	04	802		Nekaneet Cree Nation	IRI	47	05	806		Ochapowace 71	IRI
						47	05	807		Shesheep 74A	IRI
						47	05	808		Little Bone 74B	IRI
<b>47</b>	<b>05</b>			<b>Division No. 5</b>	<b>CDR</b>	47	05	814		Ochapowace 71-10	IRI
47	05	001		Moosomin No. 121	RM	47	05	818		Ochapowace 71-54	IRI
47	05	002		Fleming	T	47	05	821		Ochapowace 71-26	IRI
47	05	004		Moosomin	T	47	05	822		Ochapowace 71-70	IRI
47	05	006		Welwyn	VL	47	05	823		Ochapowace 71-7	IRI
47	05	007		Martin No. 122	RM	47	05	824		Ochapowace 71-18	IRI
47	05	009		Wapella	T	47	05	825		Ochapowace 71-51	IRI
47	05	011		Silverwood No. 123	RM	47	05	826		Ochapowace 71-44	IRI
47	05	014		Kingsley No. 124	RM						
47	05	016		Kipling	T	<b>47</b>	<b>06</b>			<b>Division No. 6</b>	<b>CDR</b>
47	05	018		Chester No. 125	RM	47	06	001		Montmartre No. 126	RM
47	05	019		Windthorst	VL	47	06	002		Montmartre	VL
47	05	021		Glenavon	VL	47	06	003		Kendal	VL
47	05	024		Wolseley	T	47	06	004		Francis No. 127	RM
47	05	027		Wolseley No. 155	RM	47	06	006		Odessa	VL

**Tableau 3 Divisions et subdivisions de recensement en ordre numérique, selon la province et le territoire, 2006 – suite**

PR	DR	SDR	RMR/ AR	Nom	Genre	PR	DR	SDR	RMR/ AR	Nom	Genre
<b>Saskatchewan – suite</b>						<b>Saskatchewan – suite</b>					
47	06	007		Vibank	VL	47	06	080		Glen Harbour	RV
47	06	008		Sedley	VL	47	06	081		North Grove	RV
47	06	009		Francis	T	47	06	082		Pelican Pointe	RV
47	06	011		Lajord No. 128	RM	47	06	085		Island View	RV
47	06	013		Bratt's Lake No. 129	RM	47	06	091		Cupar No. 218	RM
47	06	014		Wilcox	VL	47	06	092		Southey	T
47	06	016		Redburn No. 130	RM	47	06	093		Markinch	VL
47	06	017		Rouleau	T	47	06	094		Cupar	T
47	06	018		Briercrest	VL	47	06	096		Lipton No. 217	RM
47	06	019		Drinkwater	VL	47	06	097		Dysart	VL
47	06	021	705	Pense No. 160	RM	47	06	098		Lipton	VL
47	06	022	705	Belle Plaine	VL	47	06	099		Tullymet No. 216	RM
47	06	023	705	Pense	VL	47	06	809		Piapot 75	IRI
47	06	026	705	Sherwood No. 159	RM	47	06	810		Assiniboine 76	IRI
47	06	027	705	Regina	CY	47	06	811		Standing Buffalo 78	IRI
47	06	028	705	Grand Coulee	VL	47	06	812		Pasqua 79	IRI
47	06	029	705	Edenwold No. 158	RM	47	06	813		Muscowpetung 80	IRI
47	06	030	705	White City	T	47	06	814		Little Black Bear 84	IRI
47	06	031	705	Pilot Butte	T	47	06	815		Okanese 82	IRI
47	06	032	705	Balgonie	T	47	06	816		Peepeekisis 81	IRI
47	06	033	705	Edenwold	VL	47	06	818		Star Blanket 83	IRI
47	06	034		South Qu'Appelle No. 157	RM	47	06	820		Wa-Pii Moos-Toosis (White Calf) 83A	IRI
47	06	036		Qu'Appelle	T	47	06	828		Star Blanket 83C	IRI
47	06	037		McLean	VL	47	06	829		Treaty Four Reserve Grounds 77	IRI
47	06	038		Indian Head No. 156	RM						
47	06	039		Indian Head	T	<b>47</b>	<b>07</b>			<b>Division No. 7</b>	<b>CDR</b>
47	06	041		Sintaluta	T	47	07	001		Baildon No. 131	RM
47	06	042		Abernethy No. 186	RM	47	07	004		Hillsborough No. 132	RM
47	06	045		Fort San	RV	47	07	006		Rodgers No. 133	RM
47	06	046		Abernethy	VL	47	07	008		Coderre	VL
47	06	047		Balcarres	T	47	07	011		Shamrock No. 134	RM
47	06	048		North Qu'Appelle No. 187	RM	47	07	012		Shamrock	VL
47	06	049		Lebret	VL	47	07	014		Lawtonia No. 135	RM
47	06	050		Katepwa	RV	47	07	016		Hodgeville	VL
47	06	051		Fort Qu'Appelle	T	47	07	018		Coulee No. 136	RM
47	06	052		B-Say-Tah	RV	47	07	020		Beaver Flat	RV
47	06	053	705	Lumsden No. 189	RM	47	07	021		Excelsior No. 166	RM
47	06	054	705	Disley	VL	47	07	022		Waldeck	VL
47	06	055	705	Buena Vista	VL	47	07	023		Rush Lake	VL
47	06	056	705	Lumsden	T	47	07	024		Morse No. 165	RM
47	06	057	705	Lumsden Beach	RV	47	07	026		Herbert	T
47	06	058	705	Regina Beach	T	47	07	027		Morse	T
47	06	059		Dufferin No. 190	RM	47	07	028		Ernfold	VL
47	06	060		Wee Too Beach	RV	47	07	029		Chaplin No. 164	RM
47	06	061		Bethune	VL	47	07	031		Chaplin	VL
47	06	062		Findlater	VL	47	07	032		Wheatlands No. 163	RM
47	06	063		Sarnia No. 221	RM	47	07	034		Mortlach	VL
47	06	064		Chamberlain	VL	47	07	036		Caron No. 162	RM
47	06	065		Alice Beach	RV	47	07	037		Caronport	VL
47	06	066		Penzance	VL	47	07	038	715	Moose Jaw No. 161	RM
47	06	067		Holdfast	VL	47	07	039	715	Moose Jaw	CY
47	06	068		Dilke	VL	47	07	042		Marquis No. 191	RM
47	06	069		Grandview Beach	RV	47	07	043		Tuxford	VL
47	06	070		Longlaketon No. 219	RM	47	07	044		Marquis	VL
47	06	071		McKillop No. 220	RM	47	07	045		Sun Valley	RV
47	06	072		Saskatchewan Beach	RV	47	07	046		Keeler	VL
47	06	073		Bulyea	VL	47	07	047		Eyebrow No. 193	RM
47	06	074		Strasbourg	T	47	07	048		Brownlee	VL
47	06	075		Kannata Valley	RV	47	07	049		Eyebrow	VL
47	06	076		Sunset Cove	RV	47	07	051		South Lake	RV
47	06	077		Silton	VL	47	07	053		Enfield No. 194	RM
47	06	078		Craven	VL	47	07	054		Central Butte	T
47	06	079		Earl Grey	VL	47	07	058		Canaan No. 225	RM



**Tableau 3 Divisions et subdivisions de recensement en ordre numérique, selon la province et le territoire, 2006 – suite**

PR	DR	SDR	RMR/ AR	Nom	Genre	PR	DR	SDR	RMR/ AR	Nom	Genre
<b>Saskatchewan – suite</b>						<b>Saskatchewan – suite</b>					
47	07	059		Lucky Lake	VL	47	09	002		Calder	VL
47	07	062		Beechy	VL	47	09	006		Wallace No. 243	RM
47	07	063		Victory No. 226	RM	47	09	008		Stornoway	VL
47	07	066		King George No. 256	RM	47	09	009		Rhein	VL
47	07	067		Coteau No. 255	RM	47	09	011	710	Orkney No. 244	RM
47	07	068		Coteau Beach	RV	47	09	012	710	Yorkton	CY
47	07	071		Maple Bush No. 224	RM	47	09	014	710	Ebenezer	VL
47	07	072		Riverhurst	VL	47	09	016	710	Springside	T
47	07	074		Mistusinne	RV	47	09	018	710	Willowbrook	VL
47	07	076		Huron No. 223	RM	47	09	019		Garry No. 245	RM
47	07	077		Tugaske	VL	47	09	023		Insinger No. 275	RM
47	07	091		Craik No. 222	RM	47	09	024		Sheho	VL
47	07	092		Craik	T	47	09	028		Theodore	VL
47	07	093		Aylesbury	VL	47	09	029		Good Lake No. 274	RM
<b>47</b>	<b>08</b>			<b>Division No. 8</b>	<b>CDR</b>	47	09	032		Canora	T
47	08	001	720	Swift Current No. 137	RM	47	09	033		Sliding Hills No. 273	RM
47	08	004	720	Swift Current	CY	47	09	036		Veregin	VL
47	08	006		Webb No. 138	RM	47	09	037		Cote No. 271	RM
47	08	008		Webb	VL	47	09	038		Togo	VL
47	08	009		Gull Lake No. 139	RM	47	09	039		Kamsack	T
47	08	011		Gull Lake	T	47	09	042		St. Philips No. 301	RM
47	08	012		Tompkins	VL	47	09	044		Pelly	VL
47	08	016		Big Stick No. 141	RM	47	09	046		Keys No. 303	RM
47	08	018		Golden Prairie	VL	47	09	049		Buchanan No. 304	RM
47	08	021		Enterprise No. 142	RM	47	09	053		Buchanan	VL
47	08	022		Richmound	VL	47	09	054		Invermay No. 305	RM
47	08	024		Fox Valley No. 171	RM	47	09	056		Rama	VL
47	08	026		Fox Valley	VL	47	09	058		Invermay	VL
47	08	028		Pittville No. 169	RM	47	09	058		Hazel Dell No. 335	RM
47	08	029		Hazlet	VL	47	09	060		Lintlaw	VL
47	08	031		Riverside No. 168	RM	47	09	061		Preeceville No. 334	RM
47	08	032		Cabri	T	47	09	062		Preeceville	T
47	08	034		Pennant	VL	47	09	064		Endeavour	VL
47	08	036		Success	VL	47	09	065		Sturgis	T
47	08	038		Saskatchewan Landing No. 167	RM	47	09	066		Clayton No. 333	RM
47	08	039		Stewart Valley	VL	47	09	067		Stenen	VL
47	08	042		Lacadena No. 228	RM	47	09	069		Hyas	VL
47	08	044		Kyle	T	47	09	071		Norquay	T
47	08	046		Miry Creek No. 229	RM	47	09	072		Livingston No. 331	RM
47	08	047		Shackleton	VL	47	09	075		Arran	VL
47	08	048		Abbey	VL	47	09	076		Cote 64	IRI
47	08	049		Lancer	VL	47	09	819		Keeseekoose 66	IRI
47	08	053		Clinworth No. 230	RM	47	09	820		The Key 65	IRI
47	08	054		Sceptre	VL	47	09	821		Keeseekoose 66A	IRI
47	08	056		Happyland No. 231	RM	47	09	822		Keeseekoose 66-CA-04	IRI
47	08	057		Prelate	VL	47	09	824		Keeseekoose 66-CA-05	IRI
47	08	058		Leader	T	47	09	826		Keeseekoose 66-CA-06	IRI
47	08	059		Mendham	VL	47	09	828		Keeseekoose 66-KE-04	IRI
47	08	061		Deer Forks No. 232	RM	47	09	830		Keeseekoose 66-KE-05	IRI
47	08	062		Burstall	T	<b>47</b>	<b>10</b>			<b>Division No. 10</b>	<b>CDR</b>
47	08	065		Chesterfield No. 261	RM	47	10	002		Hubbard	VL
47	08	066		Mantario	VL	47	10	003		Ituna Bon Accord No. 246	RM
47	08	068		Eatonia	T	47	10	004		Ituna	T
47	08	071		Newcombe No. 260	RM	47	10	008		Kellross No. 247	RM
47	08	074		Snipe Lake No. 259	RM	47	10	009		Kelliher	VL
47	08	076		Eston	T	47	10	011		Leross	VL
47	08	092		Monet No. 257	RM	47	10	012		Lestock	VL
47	08	094		Elrose	T	47	10	014		Touchwood No. 248	RM
<b>47</b>	<b>09</b>			<b>Division No. 9</b>	<b>CDR</b>	47	10	022		Semans	VL
47	09	001		Calder No. 241	RM	47	10	024		Mount Hope No. 279	RM
						47	10	027		Raymore	T
						47	10	028		Quinton	VL



**Tableau 3 Divisions et subdivisions de recensement en ordre numérique, selon la province et le territoire, 2006 – suite**

PR	DR	SDR	RMR/ AR	Nom	Genre	PR	DR	SDR	RMR/ AR	Nom	Genre
<b>Saskatchewan – suite</b>						<b>Saskatchewan – suite</b>					
47	10	029		Punnichy	VL	47	11	026		Rudy No. 284	RM
47	10	031		Emerald No. 277	RM	47	11	027		Outlook	T
47	10	034		Chorney Beach	RV	47	11	028		Broderick	VL
47	10	035		Leslie Beach	RV	47	11	029		Glenside	VL
47	10	036		Foam Lake No. 276	RM	47	11	031		Rosedale No. 283	RM
47	10	038		Foam Lake	T	47	11	032		Hanley	T
47	10	041		Elfros No. 307	RM	47	11	034		McCraney No. 282	RM
47	10	042		Leslie	VL	47	11	036		Kenaston	VL
47	10	043		Elfros	VL	47	11	038		Bladworth	VL
47	10	046		Big Quill No. 308	RM	47	11	039		Wood Creek No. 281	RM
47	10	047		Wynyard	T	47	11	041		Simpson	VL
47	10	051		Dafoe	VL	47	11	042		Wreford No. 280	RM
47	10	052		Prairie Rose No. 309	RM	47	11	044		Nokomis	T
47	10	054		Jansen	VL	47	11	046		Usborne No. 310	RM
47	10	056		Leroy No. 339	RM	47	11	048		Drake	VL
47	10	058		Leroy	T	47	11	049		Lanigan	T
47	10	061		Lakeside No. 338	RM	47	11	052		Morris No. 312	RM
47	10	062		Watson	T	47	11	053		Watrous	T
47	10	064		Quill Lake	VL	47	11	054		Manitou Beach	RV
47	10	066		Lakeview No. 337	RM	47	11	056		Young	VL
47	10	068		Wadena	T	47	11	058		Zelma	VL
47	10	071		Sasman No. 336	RM	47	11	059		Lost River No. 313	RM
47	10	072		Margo	VL	47	11	060	725	Thode	RV
47	10	822		Muskowekwan 85	IRI	47	11	061	725	Dundurn No. 314	RM
47	10	823		Gordon 86	IRI	47	11	063	725	Dundurn	T
47	10	824		Day Star 87	IRI	47	11	064	725	Shields	RV
47	10	825		Poorman 88	IRI	47	11	065	725	Corman Park No. 344	RM
47	10	826		Fishing Lake 89	IRI	47	11	066	725	Saskatoon	CY
47	10	828		Beardy's and Okemasis 96 and 97A	IRI	47	11	067	725	Langham	T
47	10	832		Muskowekwan 85-17	IRI	47	11	068	725	Warman	T
47	10	834		Muskowekwan 85-26	IRI	47	11	069	725	Blucher No. 343	RM
47	10	836		Muskowekwan 85-33	IRI	47	11	070	725	Martensville	T
47	10	838		Muskowekwan 85-28	IRI	47	11	071	725	Bradwell	VL
47	10	840		Muskowekwan 85-29	IRI	47	11	072	725	Allan	T
47	10	842		Muskowekwan 85-23	IRI	47	11	073	725	Dalmeny	T
47	10	843		Muskowekwan 85-12	IRI	47	11	074	725	Elstow	VL
47	10	844		Muskowekwan 85-24	IRI	47	11	075	725	Osler	T
47	10	845		Muskowekwan 85-22	IRI	47	11	076	725	Colonsay No. 342	RM
47	10	846		Muskowekwan 85-27	IRI	47	11	077	725	Clavet	VL
47	10	847		Muskowekwan 85-10	IRI	47	11	078	725	Meacham	VL
47	10	848		Muskowekwan 85-1	IRI	47	11	079	725	Colonsay	T
47	10	849		Muskowekwan 85-8	IRI	47	11	091		Viscount No. 341	RM
47	10	850		Muskowekwan 85-15	IRI	47	11	092		Viscount	VL
47	10	851		Muskowekwan 85-2A	IRI	47	11	094		Plunkett	VL
47	10	852		Muskowekwan 85-31	IRI	47	11	096		Wolverine No. 340	RM
47	10	854		Fishing Lake 89A	IRI	47	11	828	725	Whitecap	IRI
<b>47</b>	<b>11</b>			<b>Division No. 11</b>	<b>CDR</b>	<b>47</b>	<b>12</b>			<b>Division No. 12</b>	<b>CDR</b>
47	11	002		Duval	VL	47	12	001		Pleasant Valley No. 288	RM
47	11	003		Last Mountain Valley No. 250	RM	47	12	004		St. Andrews No. 287	RM
47	11	004		Govan	T	47	12	006		Rosetown	T
47	11	006		Big Arm No. 251	RM	47	12	008		Zealandia	T
47	11	007		Eiters Beach	RV	47	12	011		Milden No. 286	RM
47	11	008		Imperial	T	47	12	012		Milden	VL
47	11	009		Liberty	VL	47	12	014		Wiseton	VL
47	11	011		Arm River No. 252	RM	47	12	016		Dinsmore	VL
47	11	014		Davidson	T	47	12	019		Macrorie	VL
47	11	016		Willner No. 253	RM	47	12	020		Fertile Valley No. 285	RM
47	11	018		Loreburn No. 254	RM	47	12	022		Conquest	VL
47	11	019		Elbow	VL	47	12	026		Montrose No. 315	RM
47	11	021		Loreburn	VL	47	12	029		Harris No. 316	RM
47	11	022		Strongfield	VL	47	12	031		Tessier	VL
47	11	024		Hawarden	VL	47	12	032		Harris	VL

**Tableau 3 Divisions et subdivisions de recensement en ordre numérique, selon la province et le territoire, 2006 – suite**

PR	DR	SDR	RMR/ AR	Nom	Genre	PR	DR	SDR	RMR/ AR	Nom	Genre
<b>Saskatchewan – suite</b>						<b>Saskatchewan – suite</b>					
47	12	034		Marriott No. 317	RM	47	13	074		Unity	T
47	12	038		Mountain View No. 318	RM	47	13	076		Senlac No. 411	RM
47	12	039		Herschel	VL	47	13	078		Senlac	VL
47	12	042		Biggar No. 347	RM	47	13	079		Manitou Lake No. 442	RM
47	12	044		Springwater	VL	47	13	091		Marsden	VL
47	12	046		Biggar	T	47	13	092		Hillsdale No. 440	RM
47	12	050		Perdue No. 346	RM	47	13	094		Neilburg	VL
47	12	051		Perdue	VL	47	13	096		Cut Knife No. 439	RM
47	12	052		Kinley	VL	47	13	098		Cut Knife	T
47	12	054	725	Vanscoy No. 345	RM	47	13	099		Rockhaven	VL
47	12	056	725	Delisle	T	47	13	835		Poundmaker 114	IRI
47	12	058	725	Vanscoy	VL	47	13	836		Little Pine 116	IRI
47	12	059	725	Asquith	T						
47	12	064		Eagle Creek No. 376	RM	<b>47</b>	<b>14</b>			<b>Division No. 14</b>	<b>CDR</b>
47	12	069		Glenside No. 377	RM	47	14	001		Hudson Bay No. 394	RM
47	12	072		Rosemount No. 378	RM	47	14	004		Hudson Bay	T
47	12	078		Battle River No. 438	RM	47	14	006		Porcupine No. 395	RM
47	12	079	735	Battleford	T	47	14	007		Porcupine Plain	T
47	12	829		Red Pheasant 108	IRI	47	14	009		Weekes	VL
47	12	830		Mosquito 109	IRI	47	14	021		Kelvington No. 366	RM
47	12	832		Grizzly Bear's Head 110 and Lean Man 111	IRI	47	14	022		Kelvington	T
47	12	833		Sweet Grass 113	IRI	47	14	023		Ponass Lake No. 367	RM
47	12	837		Sweet Grass 113-M16	IRI	47	14	024		Rose Valley	T
<b>47</b>	<b>13</b>			<b>Division No. 13</b>	<b>CDR</b>	47	14	025		Fosston	VL
47	13	002		Brock	VL	47	14	026		Spalding No. 368	RM
47	13	004		Netherhill	VL	47	14	028		Spalding	VL
47	13	006		Kindersley No. 290	RM	47	14	030		Pleasantdale	VL
47	13	008		Kindersley	T	47	14	032		Naicam	T
47	13	009		Flaxcombe	VL	47	14	034		Barrier Valley No. 397	RM
47	13	011		Milton No. 292	RM	47	14	035		Pleasantdale No. 398	RM
47	13	012		Alsask	VL	47	14	036		Archerwill	VL
47	13	014		Marengo	VL	47	14	038		Bjorkdale No. 426	RM
47	13	016		Antelope Park No. 322	RM	47	14	039		Mistatim	VL
47	13	019		Prairiedale No. 321	RM	47	14	041		Bjorkdale	VL
47	13	021		Major	VL	47	14	043		Tisdale No. 427	RM
47	13	022		Smiley	VL	47	14	044		Tisdale	T
47	13	024		Oakdale No. 320	RM	47	14	047		Star City No. 428	RM
47	13	026		Coleville	VL	47	14	048		Valparaiso	VL
47	13	028		Winslow No. 319	RM	47	14	049		Star City	T
47	13	029		Doddsland	VL	47	14	051		Melfort	CY
47	13	031		Plenty	VL	47	14	053		Willow Creek No. 458	RM
47	13	032		Grandview No. 349	RM	47	14	056		Connaught No. 457	RM
47	13	033		Ruthilda	VL	47	14	058		Ridgedale	VL
47	13	036		Handel	VL	47	14	059		Arborfield No. 456	RM
47	13	038		Mariposa No. 350	RM	47	14	061		Zenon Park	VL
47	13	039		Tramping Lake	VL	47	14	062		Arborfield	T
47	13	041		Progress No. 351	RM	47	14	067		Moose Range No. 486	RM
47	13	042		Kerrobert	T	47	14	068		Tobin Lake	RV
47	13	044		Luseland	T	47	14	069		Carrot River	T
47	13	046		Heart's Hill No. 352	RM	47	14	072		Nipawin No. 487	RM
47	13	049		Eye Hill No. 382	RM	47	14	073		Aylsham	VL
47	13	051		Macklin	T	47	14	074		Codette	VL
47	13	053		Primate	VL	47	14	076		Nipawin	T
47	13	054		Denzil	VL	47	14	077		Torch River No. 488	RM
47	13	056		Grass Lake No. 381	RM	47	14	079		White Fox	VL
47	13	059		Tramping Lake No. 380	RM	47	14	091		Love	VL
47	13	062		Scott	T	47	14	092		Choiceland	T
47	13	064		Reford No. 379	RM	47	14	093		Smeaton	VL
47	13	067		Landis	VL	47	14	839		Shoal Lake 28A	IRI
47	13	068		Buffalo No. 409	RM	47	14	840		Red Earth 29	IRI
47	13	069		Wilkie	T	47	14	841		Yellowquill 90	IRI
47	13	072		Round Valley No. 410	RM	47	14	842		Kinistin 91	IRI
						47	14	845		Carrot River 29A	IRI

**Tableau 3 Divisions et subdivisions de recensement en ordre numérique, selon la province et le territoire, 2006 – suite**

PR	DR	SDR	RMR/ AR	Nom	Genre	PR	DR	SDR	RMR/ AR	Nom	Genre
<b>Saskatchewan – suite</b>						<b>Saskatchewan – suite</b>					
47	14	846		Opaskwayak Cree Nation 27A (Carrot River)	IRI	47	15	844		One Arrow 95	IRI
<b>47</b>	<b>15</b>			<b>Division No. 15</b>	<b>CDR</b>	47	15	845		Beardy's 97 and Okemasis 96	IRI
47	15	001		St. Peter No. 369	RM	47	15	846	745	Opawakoscikan	IRI
47	15	002		Englefeld	VL	47	15	847		Muskoday First Nation	IRI
47	15	003		St. Gregor	VL	47	15	848	745	Wahpaton 94A	IRI
47	15	004		Muenster	VL	47	15	849		James Smith 100	IRI
47	15	005		Annaheim	VL	47	15	850		Cumberland 100A	IRI
47	15	006		Lake Lenore	VL	47	15	851		Little Red River 106C	IRI
47	15	007		Humboldt No. 370	RM	47	15	853		Montreal Lake 106B	IRI
47	15	008		Humboldt	CY	47	15	857		One Arrow 95-1C	IRI
47	15	011		Bayne No. 371	RM	47	15	859		Beardy's and Okemasis 96 and 97B	IRI
47	15	012		Bruno	T	47	15	861		One Arrow 95-1D	IRI
47	15	014		Grant No. 372	RM	47	15	862		One Arrow 95-1A	IRI
47	15	016		Prud'Homme	VL	<b>47</b>	<b>16</b>			<b>Division No. 16</b>	<b>CDR</b>
47	15	017		Vonda	T	47	16	002		Denholm	VL
47	15	018		Aberdeen No. 373	RM	47	16	003		Ruddell	VL
47	15	019		Aberdeen	T	47	16	004		Maymont	VL
47	15	026		Laird No. 404	RM	47	16	005		Mayfield No. 406	RM
47	15	027		Hepburn	VL	47	16	008		Great Bend No. 405	RM
47	15	028		Waldheim	T	47	16	009		Radisson	T
47	15	029		Laird	VL	47	16	011		Borden	VL
47	15	031		Rosthern No. 403	RM	47	16	013		Blaine Lake No. 434	RM
47	15	032		Rosthern	T	47	16	014		Marcelin	VL
47	15	034		Hague	T	47	16	016		Blaine Lake	T
47	15	036		Fish Creek No. 402	RM	47	16	018		Redberry No. 435	RM
47	15	038		Alvena	VL	47	16	019		Krydor	VL
47	15	039		Hoodoo No. 401	RM	47	16	022		Hafford	T
47	15	041		Cudworth	T	47	16	023		Douglas No. 436	RM
47	15	042		Wakaw	T	47	16	024		Speers	VL
47	15	043		Wakaw Lake	RV	47	16	026		Richard	VL
47	15	044		Three Lakes No. 400	RM	47	16	027	735	North Battleford	CN
47	15	045		Pilger	VL	47	16	028	735	North Battleford No. 437	RM
47	15	046		St. Benedict	VL	47	16	029	735	North Battleford	CY
47	15	047		Middle Lake	VL	47	16	033		Round Hill No. 467	RM
47	15	048		Lake Lenore No. 399	RM	47	16	034		Rabbit Lake	VL
47	15	049		St. Brieux	VL	47	16	038		Meeting Lake No. 466	RM
47	15	051		Flett's Springs No. 429	RM	47	16	041		Leask No. 464	RM
47	15	052		Beatty	VL	47	16	042		Leask	VL
47	15	054		Invergordon No. 430	RM	47	16	043		Pebble Baye	RV
47	15	056		Yellow Creek	VL	47	16	044		Parkside	VL
47	15	057		St. Louis No. 431	RM	47	16	046		Shellbrook No. 493	RM
47	15	058		Domremy	VL	47	16	047		Shellbrook	T
47	15	059		St. Louis	VL	47	16	051		Canwood No. 494	RM
47	15	061		Duck Lake No. 463	RM	47	16	052		Canwood	VL
47	15	062		Duck Lake	T	47	16	053		Prince Albert National Park	NO
47	15	064	745	Prince Albert No. 461	RM	47	16	054		Debden	VL
47	15	066	745	Prince Albert	CY	47	16	056		Spiritwood No. 496	RM
47	15	067		Birch Hills No. 460	RM	47	16	057		Shell Lake	VL
47	15	068		Birch Hills	T	47	16	058		Spiritwood	T
47	15	070		Candle Lake	RV	47	16	059		Big Shell	RV
47	15	071		Kinistino No. 459	RM	47	16	060		Echo Bay	RV
47	15	072		Weldon	VL	47	16	061		Leoville	VL
47	15	074		Kinistino	T	47	16	062		Medstead No. 497	RM
47	15	075		Lakeland No. 521	RM	47	16	063		Medstead	VL
47	15	076		Christopher Lake	VL	47	16	072		Big River	T
47	15	079		Garden River No. 490	RM	47	16	075		Big River No. 555	RM
47	15	085		Albertville	VL	47	16	077		Chitek Lake	RV
47	15	091		Weirdale	VL	47	16	854		Muskeg Lake Cree Nation 102	IRI
47	15	092		Meath Park	VL	47	16	855		Mistawasis 103	IRI
47	15	094	745	Buckland No. 491	RM	47	16	856		Sturgeon Lake 101	IRI
47	15	098		Paddockwood	VL	47	16	857		Little Red River 106D	IRI
47	15	099		Paddockwood No. 520	RM	47	16	858		Big River 118	IRI

**Tableau 3 Divisions et subdivisions de recensement en ordre numérique, selon la province et le territoire, 2006 – suite**

PR	DR	SDR	RMR/ AR	Nom	Genre	PR	DR	SDR	RMR/ AR	Nom	Genre
<b>Saskatchewan – suite</b>						<b>Saskatchewan – suite</b>					
47	16	860		Ahtahkakoop 104	IRI	47	17	811		Big Island Lake Cree Territory	IRI
47	16	861		Saulteaux 159A	IRI	47	17	812		Moosomin 112B	IRI
47	16	862		Witchehan Lake 117	IRI	47	17	813		Saulteaux 159	IRI
47	16	863		Chitek Lake 191	IRI	47	17	814		Makwa Lake 129A	IRI
47	16	870		Lucky Man	IRI	47	17	815		Makwa Lake 129C	IRI
47	16	872		Muskeg Lake 102B	IRI	47	17	816		Eagles Lake 165C	IRI
47	16	880		Pelican Lake 191B	IRI	47	17	818		Thunderchild First Nation 115D	IRI
47	16	882		Witchehan Lake 117-D	IRI	47	17	819		Meadow Lake 105A	IRI
47	16	886		Muskeg Lake 102E	IRI	47	17	820		Onion Lake 119-1	IRI
47	16	888		Muskeg Lake 102F	IRI	47	17	825		Min-A-He-Quo-Sis 116C	IRI
47	16	890		Muskeg Lake 102G	IRI						
47	16	891		Muskeg Lake 102D	IRI	<b>47</b>	<b>18</b>			<b>Division No. 18</b>	<b>CDR</b>
47	16	892		Sweet Grass 113-L6	IRI	47	18	005		Cumberland House	NV
47	16	894		Pelican Lake 191A	IRI	47	18	012		Timber Bay	NH
<b>47</b>	<b>17</b>			<b>Division No. 17</b>	<b>CDR</b>	47	18	015		Weyakwin	NH
47	17	001		Meota No. 468	RM	47	18	021		Green Lake	NV
47	17	002		Cochin	RV	47	18	023		Dore Lake	NH
47	17	004		Metinota	RV	47	18	028		Cole Bay	NV
47	17	005		Aquadeo	RV	47	18	030		Jans Bay	NV
47	17	006		Meota	VL	47	18	033		Beauval	NV
47	17	008		Turtle River No. 469	RM	47	18	041		La Ronge	T
47	17	011		Edam	VL	47	18	042		Air Ronge	NV
47	17	013		Paynton No. 470	RM	47	18	049		Denare Beach	NV
47	17	014		Paynton	VL	47	18	051		Creighton	T
47	17	017		Eldon No. 471	RM	47	18	052		Flin Flon (Part)	CY
47	17	018		Maidstone	T	47	18	055		Pelican Narrows	NV
47	17	019		Waseca	VL	47	18	058		Sandy Bay	NV
47	17	022	840	Wilton No. 472	RM	47	18	062		Missinipe	NH
47	17	024	840	Lashburn	T	47	18	065		Pinehouse	NV
47	17	026	840	Marshall	VL	47	18	067		Île-à-la-Crosse	NV
47	17	028		Britannia No. 502	RM	47	18	069		Patuanak	NH
47	17	029	840	Lloydminster (Part)	CY	47	18	070		Buffalo Narrows	NV
47	17	032		Frenchman Butte No. 501	RM	47	18	071		St. George's Hill	NH
47	17	034		Paradise Hill	VL	47	18	072		Michel Village	NH
47	17	036		St. Walburg	T	47	18	074		La Loche	NV
47	17	039		Mervin	VL	47	18	075		Turnor Lake	NH
47	17	041		Turtleford	T	47	18	090		Division No. 18, Unorganized	NO
47	17	042		Kivimaa-Moonlight Bay	RV	47	18	100		Stony Rapids	NH
47	17	045		Mervin No. 499	RM	47	18	801		Cumberland House Cree Nation 20	IRI
47	17	047		Parkdale No. 498	RM	47	18	802		Montreal Lake 106	IRI
47	17	048		Glaslyn	VL	47	18	803		Stanley 157	IRI
47	17	052		Meadow Lake	T	47	18	804		Stanley 157A	IRI
47	17	053		Greig Lake	RV	47	18	805		Île-à-la-Crosse 192E	IRI
47	17	054		Meadow Lake No. 588	RM	47	18	807		La Plonge 192	IRI
47	17	055		Dorintosh	VL	47	18	808		Morin Lake 217	IRI
47	17	056		Loon Lake No. 561	RM	47	18	809		Lac La Ronge 156	IRI
47	17	057		Makwa	VL	47	18	810		Potato River 156A	IRI
47	17	058		Loon Lake	VL	47	18	811		Sucker River 156C (Nemebien River 156C)	IRI
47	17	062		Beaver River No. 622	RM	47	18	812		Kitsakie 156B	IRI
47	17	066		Goodsoil	VL	47	18	813		Four Portages 157C	IRI
47	17	067		Pierceland	VL	47	18	814		Wapachewunak 192D	IRI
47	17	801		Seekaskootch 119	IRI	47	18	816		Dipper Rapids 192C	IRI
47	17	802		Makaoo (Part) 120	IRI	47	18	817		Canoe Lake 165	IRI
47	17	803		Thunderchild First Nation 115B	IRI	47	18	818		Buffalo River Dene Nation 193 (Peter Pond Lake 193)	IRI
47	17	804		Thunderchild First Nation 115C	IRI	47	18	819		Turnor Lake 193B	IRI
47	17	805		Flying Dust First Nation 105 (Meadow Lake 105)	IRI	47	18	820		Pelican Narrows 184B	IRI
47	17	806		Waterhen 130	IRI	47	18	821		Sturgeon Weir 184F	IRI
47	17	807		Makwa Lake 129B	IRI	47	18	822		Southend 200	IRI
47	17	808		Makwa Lake 129	IRI	47	18	823		Chicken 225	IRI
47	17	809		Ministikwan 161	IRI	47	18	824		Fond du Lac 227	IRI
47	17	810		Ministikwan 161A	IRI	47	18	825		Brabant Lake	S-É
						47	18	828		Chicken 224	IRI

**Tableau 3 Divisions et subdivisions de recensement en ordre numérique, selon la province et le territoire, 2006 – suite**

PR	DR	SDR	RMR/ AR	Nom	Genre	PR	DR	SDR	RMR/ AR	Nom	Genre
<b>Saskatchewan – suite</b>						<b>Saskatchewan – fin</b>					
47	18	829		Clearwater River Dene Band 223	IRI	47	18	843		Elak Dase 192A	IRI
47	18	830		Primeau Lake 192F	IRI	47	18	844		Little Hills 158	IRI
47	18	831		Grandmother's Bay 219	IRI	47	18	846		Fond du Lac 232	IRI
47	18	832		Lac La Hache 220	IRI	47	18	847		Fond du Lac 231	IRI
47	18	833		Fond du Lac 229	IRI	47	18	848		Fond du Lac 233	IRI
47	18	837		Turnor Lake 194	IRI	47	18	849		Little Hills 158B	IRI
47	18	838		Clearwater River Dene Band 221	IRI	47	18	852		Kimosom Pwatinahk 203 (Deschambault Lake)	IRI
47	18	839		Clearwater River Dene 222	IRI	47	18	854		Kinoosao-Thomas Clark 204	IRI

**Tableau 3 Divisions et subdivisions de recensement en ordre numérique, selon la province et le territoire, 2006 – suite**

PR	DR	SDR	RMR/ AR	Nom	Genre	PR	DR	SDR	RMR/ AR	Nom	Genre
<b>Alberta</b>						<b>Alberta – suite</b>					
<b>48</b>	<b>01</b>			<b>Division No. 1</b>	<b>CDR</b>	48	04	019		Youngstown	VL
48	01	003	805	Cypress County	MD	48	04	020		Special Area No. 4	SA
48	01	006	805	Medicine Hat	CY	48	04	021		Veteran	VL
48	01	008		Forty Mile County No. 8	CM	48	04	022		Consort	VL
48	01	009		Foremost	VL	<b>48 05 Division No. 5 CDR</b>					
48	01	014		Bow Island	T	48	05	001		Vulcan County	CM
48	01	018	805	Redcliff	T	48	05	002		Carmangay	VL
<b>48 02 Division No. 2 CDR</b>						48	05	004		Champion	VL
48	02	001		Warner County No. 5	CM	48	05	006		Vulcan	T
48	02	002		Coutts	VL	48	05	008		Lomond	VL
48	02	004		Milk River	T	48	05	009		Milo	VL
48	02	006		Warner	VL	48	05	011		Arrowwood	VL
48	02	008		Raymond	T	48	05	012		Wheatland County	CM
48	02	009		Stirling	VL	48	05	018		Strathmore	T
48	02	011	810	Lethbridge County	CM	48	05	019		Hussar	VL
48	02	012	810	Lethbridge	CY	48	05	021		Standard	VL
48	02	013	810	Coalhurst	T	48	05	022		Rockyford	VL
48	02	014	810	Nobleford	VL	48	05	026		Drumheller	T
48	02	016	810	Barons	VL	48	05	031		Starland County	MD
48	02	018	810	Picture Butte	T	48	05	034		Delia	VL
48	02	019	810	Coaldale	T	48	05	036		Munson	VL
48	02	021		Taber	MD	48	05	038		Morrin	VL
48	02	022		Taber	T	48	05	041		Kneehill County	MD
48	02	023		Barnwell	VL	48	05	042		Carbon	VL
48	02	029		Vauxhall	T	48	05	044		Acme	VL
48	02	031	806	Newell County No. 4	CM	48	05	046		Linden	VL
48	02	032	806	Tilley	VL	48	05	048		Three Hills	T
48	02	034	806	Brooks	T	48	05	049		Trochu	T
48	02	036	806	Duchess	VL	48	05	802		Siksika 146	IRI
48	02	038	806	Rosemary	VL	<b>48 06 Division No. 6 CDR</b>					
48	02	039	806	Bassano	T	48	06	001		Foothills No. 31	MD
<b>48 03 Division No. 3 CDR</b>						48	06	006		High River	T
48	03	001		Cardston County	MD	48	06	008		Longview	VL
48	03	002		Magrath	T	48	06	009		Turner Valley	T
48	03	003		Improvement District No. 4	ID	48	06	011		Black Diamond	T
48	03	004		Cardston	T	48	06	012	820	Okotoks	T
48	03	006		Glenwood	VL	48	06	014	825	Rocky View No. 44	MD
48	03	008		Hillspring	VL	48	06	016	825	Calgary	CY
48	03	011		Pincher Creek No. 9	MD	48	06	017	825	Chestermere	T
48	03	014		Pincher Creek	T	48	06	019	825	Cochrane	T
48	03	016		Cowley	VL	48	06	021	825	Airdrie	CY
48	03	018		Willow Creek No. 26	MD	48	06	022	825	Irricana	VL
48	03	019		Fort Macleod	T	48	06	024	825	Beiseker	VL
48	03	021		Granum	T	48	06	026	825	Crossfield	T
48	03	022		Claresholm	T	48	06	028		Mountain View County	CM
48	03	024		Stavely	T	48	06	029		Carstairs	T
48	03	026		Nanton	T	48	06	031		Cremona	VL
48	03	801		Piikano 147	IRI	48	06	032		Didsbury	T
48	03	802		Blood 148	IRI	48	06	034		Olds	T
48	03	803		Blood 148A	IRI	48	06	036		Sundre	T
<b>48 04 Division No. 4 CDR</b>						48	06	803		Eden Valley 216	IRI
48	04	001		Acadia No. 34	MD	48	06	804	825	Tsuu T'ina Nation 145 (Sarcee 145)	IRI
48	04	004		Special Area No. 2	SA	<b>48 07 Division No. 7 CDR</b>					
48	04	006		Empress	VL	48	07	001		Provost No. 52	MD
48	04	011		Hanna	T	48	07	002		Provost	T
48	04	012		Special Area No. 3	SA	48	07	004		Czar	VL
48	04	014		Oyen	T	48	07	006		Hughenden	VL
48	04	016		Cereal	VL	48	07	008		Amisk	VL
						48	07	011		Paintearth County No. 18	CM

**Tableau 3 Divisions et subdivisions de recensement en ordre numérique, selon la province et le territoire, 2006 – suite**

PR	DR	SDR	RMR/ AR	Nom	Genre	PR	DR	SDR	RMR/ AR	Nom	Genre
<b>Alberta – suite</b>						<b>Alberta – suite</b>					
48	07	012		Coronation	T	48	09	015		Rocky Mountain House	T
48	07	014		Castor	T	48	09	806		O'Chiese 203	IRI
48	07	016		Halkirk	VL	48	09	809		Sunchild 202	IRI
48	07	019		Stettler County No. 6	CM	48	09	810		Big Horn 144A	IRI
48	07	021		Big Valley	VL						
48	07	022		Gadsby	VL	<b>48 10</b>				<b>Division No. 10</b>	<b>CDR</b>
48	07	024		Botha	VL	48	10	001		Camrose County No. 22	CM
48	07	026		Stettler	T	48	10	002		Bashaw	T
48	07	027		White Sands	SV	48	10	003		Rosalind	VL
48	07	028		Rochon Sands	SV	48	10	004		Ferintosh	VL
48	07	029		Donalda	VL	48	10	006		Edberg	VL
48	07	031		Flagstaff County	CM	48	10	008		New Norway	VL
48	07	032		Alliance	VL	48	10	009		Bawlf	VL
48	07	034		Galahad	VL	48	10	011	833	Camrose	CY
48	07	036		Forestburg	VL	48	10	012		Bittern Lake	VL
48	07	038		Heisler	VL	48	10	014		Hay Lakes	VL
48	07	039		Daysland	T	48	10	016		Beaver County	CM
48	07	041		Strome	VL	48	10	018		Tofield	T
48	07	042		Killam	T	48	10	019		Ryley	VL
48	07	044		Sedgewick	T	48	10	021		Holden	VL
48	07	046		Lougheed	VL	48	10	022		Viking	T
48	07	048		Hardisty	T	48	10	026		Minburn County No. 27	CM
48	07	049		Wainwright No. 61	MD	48	10	028		Vegreville	T
48	07	051		Chauvin	VL	48	10	031		Innisfree	VL
48	07	052		Egerton	VL	48	10	032		Minburn	VL
48	07	054		Wainwright	T	48	10	034		Mannville	VL
48	07	056		Irma	VL	48	10	036		Vermilion River County No. 24	CM
<b>48 08</b>				<b>Division No. 8</b>	<b>CDR</b>	48	10	038		Paradise Valley	VL
48	08	001		Red Deer County	CM	48	10	039	840	Lloydminster (Part)	CY
48	08	002		Einora	VL	48	10	041		Kitscoty	VL
48	08	004		Delburne	VL	48	10	042		Vermilion	T
48	08	005		Jarvis Bay	SV	48	10	044		Marwayne	VL
48	08	006		Bowden	T	48	10	046		Dewberry	VL
48	08	008		Innisfail	T	48	10	048		Two Hills County No. 21	CM
48	08	009		Penhold	T	48	10	049		Derwent	VL
48	08	011	830	Red Deer	CY	48	10	051		Myrnam	VL
48	08	012		Sylvan Lake	T	48	10	052		Two Hills	T
48	08	013		Norglenwold	SV	48	10	056		Willingdon	VL
48	08	022		Lacombe County	CM	48	10	058		Lamont County	CM
48	08	023		Birchcliff	SV	48	10	059		Andrew	VL
48	08	024		Eckville	T	48	10	061		Mundare	T
48	08	025		Half Moon Bay	SV	48	10	062		Chipman	VL
48	08	026		Bentley	T	48	10	064		Lamont	T
48	08	027		Sunbreaker Cove	SV	48	10	066	835	Bruderheim	T
48	08	028		Gull Lake	SV	48	10	068		Improvement District No. 13	ID
48	08	029		Blackfalds	T	48	10	805		Makaoo (Part) 120	IRI
48	08	031		Lacombe	T	<b>48 11</b>				<b>Division No. 11</b>	<b>CDR</b>
48	08	032		Clive	VL	48	11	001		Wetaskiwin County No. 10	CM
48	08	034		Alix	VL	48	11	002	865	Wetaskiwin	CY
48	08	038		Ponoka County	CM	48	11	003		Argentia Beach	SV
48	08	039		Ponoka	T	48	11	004		Grandview	SV
48	08	042		Parkland Beach	SV	48	11	005		Poplar Bay	SV
48	08	044		Rimbey	T	48	11	006		Crystal Springs	SV
48	08	811		Samson 137	IRI	48	11	007		Norris Beach	SV
48	08	812		Samson 137A	IRI	48	11	008		Ma-Me-O Beach	SV
48	08	813		Montana 139	IRI	48	11	009		Silver Beach	SV
<b>48 09</b>				<b>Division No. 9</b>	<b>CDR</b>	48	11	011		Millet	T
48	09	002		Clearwater County	MD	48	11	012	835	Leduc County	CM
48	09	005		Burnstick Lake	SV	48	11	013	835	Beaumont	T
48	09	010		Caroline	VL	48	11	014	835	New Sarepta	VL
						48	11	016	835	Leduc	CY



**Tableau 3 Divisions et subdivisions de recensement en ordre numérique, selon la province et le territoire, 2006 – suite**

PR	DR	SDR	RMR/ AR	Nom	Genre	PR	DR	SDR	RMR/ AR	Nom	Genre
<b>Alberta – suite</b>						<b>Alberta – suite</b>					
48	11	018	835	Devon	T	48	12	828		Beaver Lake 131	IRI
48	11	019	835	Calmar	T	48	12	840		Heart Lake 167	IRI
48	11	020	835	Sundance Beach	SV						
48	11	021	835	Thorsby	VL	<b>48</b>	<b>13</b>			<b>Division No. 13</b>	<b>CDR</b>
48	11	022	835	Itaska Beach	SV	48	13	001		Lac Ste. Anne County	MD
48	11	023	835	Golden Days	SV	48	13	002		Mayerthorpe	T
48	11	024	835	Warburg	VL	48	13	003		Nakamun Park	SV
48	11	026		Breton	VL	48	13	004		Sangudo	VL
48	11	031		Drayton Valley	T	48	13	005		Val Quentin	SV
48	11	032		Brazeau County	MD	48	13	006		West Cove	SV
48	11	034	835	Parkland County	CM	48	13	007		Yellowstone	SV
48	11	038	835	Seba Beach	SV	48	13	008		Ross Haven	SV
48	11	039	835	Betula Beach	SV	48	13	009		Castle Island	SV
48	11	041	835	Point Alison	SV	48	13	010		Silver Sands	SV
48	11	042	835	Lakeview	SV	48	13	011		Sunset Point	SV
48	11	044	835	Kapasiwin	SV	48	13	012		Alberta Beach	VL
48	11	045	835	Wabamun	VL	48	13	013		Birch Cove	SV
48	11	046	835	Spring Lake	VL	48	13	014		Onoway	VL
48	11	048	835	Stony Plain	T	48	13	015		South View	SV
48	11	049	835	Spruce Grove	CY	48	13	016		Sandy Beach	SV
48	11	052	835	Strathcona County	SM	48	13	017		Sunrise Beach	SV
48	11	056	835	Fort Saskatchewan	CY	48	13	018		Barrhead County No. 11	CM
48	11	059	835	Sturgeon County	MD	48	13	019		Barrhead	T
48	11	061	835	Edmonton	CY	48	13	028		Westlock County	MD
48	11	062	835	St. Albert	CY	48	13	029		Woodlands County	MD
48	11	064	835	Gibbons	T	48	13	030		Whitecourt	T
48	11	065	835	Redwater	T	48	13	031		Westlock	T
48	11	066	835	Bon Accord	T	48	13	032		Clyde	VL
48	11	068	835	Morinville	T	48	13	033		Larkspur	SV
48	11	069	835	Legal	T	48	13	036		Thorhild County No. 7	CM
48	11	801		Ermineskin 138	IRI	48	13	042		Thorhild	VL
48	11	802		Pigeon Lake 138A	IRI	48	13	044		Athabasca County No. 12	CM
48	11	803		Louis Bull 138B	IRI	48	13	045		Mewatha Beach	SV
48	11	804	835	Stony Plain 135	IRI	48	13	046		Boyle	VL
48	11	805	835	Alexander 134	IRI	48	13	047		Sunset Beach	SV
48	11	806	835	Wabamun 133A	IRI	48	13	048		Athabasca	T
48	11	807	835	Wabamun 133B	IRI	48	13	049		Island Lake	SV
<b>48</b>	<b>12</b>			<b>Division No. 12</b>	<b>CDR</b>	48	13	051		Island Lake South	SV
48	12	002	845	Cold Lake	CY	48	13	053		Bondiss	SV
48	12	004		Bonnyville No. 87	MD	48	13	055		South Baptiste	SV
48	12	005		Lakeland County	MD	48	13	057		West Baptiste	SV
48	12	009		Bonnyville	T	48	13	061		Whispering Hills	SV
48	12	011		Bonnyville Beach	SV	48	13	811		Alexis 133	IRI
48	12	012		Glendon	VL	<b>48</b>	<b>14</b>			<b>Division No. 14</b>	<b>CDR</b>
48	12	013		Pelican Narrows	SV	48	14	003		Yellowhead County	MD
48	12	014		St. Paul County No. 19	CM	48	14	019		Hinton	T
48	12	016		Elk Point	T	48	14	024		Edson	T
48	12	018		St. Paul	T	48	14	028		Improvement District No. 25	ID
48	12	020		Horseshoe Bay	SV	<b>48</b>	<b>15</b>			<b>Division No. 15</b>	<b>CDR</b>
48	12	022		Smoky Lake County	CM	48	15	007		Crowsnest Pass	T
48	12	024		Vilna	VL	48	15	013		Kananaskis	ID
48	12	026		Waskatenau	VL	48	15	015		Bighorn No. 8	MD
48	12	029		Smoky Lake	T	48	15	023	828	Canmore	T
48	12	035		Lac la Biche	T	48	15	027		Ghost Lake	SV
48	12	802		Unipouheos 121	IRI	48	15	030		Waiparous	SV
48	12	804		Puskiakiwenin 122	IRI	48	15	032		Improvement District No. 9	ID
48	12	806		Saddle Lake 125	IRI	48	15	033		Jasper	SM
48	12	808		White Fish Lake 128	IRI	48	15	035		Banff	T
48	12	810		Cold Lake 149	IRI	48	15	037		Improvement District No. 12	ID
48	12	811		Kehewin 123	IRI	48	15	045		Ranchland No. 66	MD
48	12	813		Cold Lake 149A	IRI						
48	12	815		Cold Lake 149B	IRI						

**Tableau 3 Divisions et subdivisions de recensement en ordre numérique, selon la province et le territoire, 2006 – suite**

PR	DR	SDR	RMR/ AR	Nom	Genre	PR	DR	SDR	RMR/ AR	Nom	Genre
<b>Alberta – suite</b>						<b>Alberta – fin</b>					
48	15	802		Stoney 142, 143, 144	IRI	48	17	829		Sucker Creek 150A	IRI
<b>48</b>	<b>16</b>			<b>Division No. 16</b>	<b>CDR</b>	48	17	830		Kapawe'no First Nation (Pakashan 150D)	IRI
48	16	037	860	Wood Buffalo	RGM	48	17	831		Swan River 150E	IRI
48	16	051		Improvement District No. 24	ID	48	17	832		Sawridge 150G	IRI
48	16	817	860	Janvier 194	IRI	48	17	833		Sawridge 150H	IRI
48	16	821	860	Gregoire Lake 176	IRI	48	17	835		Fox Lake 162	IRI
48	16	822	860	Gregoire Lake 176A	IRI	48	17	836		Kapawe'no First Nation (Freeman 150B)	IRI
48	16	823	860	Clearwater 175	IRI	48	17	837		John d'Or Prairie 215	IRI
48	16	825	860	Devil's Gate 220	IRI	48	17	838		Tall Cree 173	IRI
48	16	828	860	Chipewyan 201	IRI	48	17	840		Tall Cree 173A	IRI
48	16	831	860	Chipewyan 201A	IRI	48	17	841		Beaver Ranch 163	IRI
48	16	834	860	Chipewyan 201B	IRI	48	17	842		Boyer 164	IRI
48	16	837	860	Chipewyan 201C	IRI	48	17	843		Child Lake 164A	IRI
48	16	840	860	Chipewyan 201D	IRI	48	17	845		Hay Lake 209	IRI
48	16	843	860	Chipewyan 201E	IRI	48	17	848		Bushe River 207	IRI
48	16	845	860	Chipewyan 201F	IRI	48	17	849		Upper Hay River 212	IRI
48	16	848	860	Chipewyan 201G	IRI	48	17	852		Kapawe'no First Nation (Halcro 150C)	IRI
48	16	849	860	Old Fort 217	IRI	48	17	853		Little Buffalo	S-É
48	16	850	860	Allison Bay 219	IRI	48	17	854		Carcajou 187	S-É
48	16	851	860	Sandy Point 221	IRI	48	17	855		Desmarais	S-É
48	16	852	860	Dog Head 218	IRI	48	17	856		Woodland Cree 226	IRI
48	16	853	860	Cornwall Lake 224	IRI	48	17	857		Woodland Cree 228	IRI
48	16	854	860	Collin Lake 223	IRI	48	17	858		Kapawe'no First Nation (Grouard 230)	IRI
48	16	855	860	Charles Lake 225	IRI	48	17	859		Fort Vermillion 173B	IRI
48	16	856	860	Fort McKay 174	IRI	48	17	860		Loon Lake 235	IRI
48	16	857	860	Namur River 174A	IRI	<b>48</b>	<b>18</b>			<b>Division No. 18</b>	<b>CDR</b>
48	16	858	860	Namur Lake 174B	IRI	48	18	002		Fox Creek	T
48	16	859	860	Fort Mackay	S-É	48	18	005		Grande Cache	T
48	16	860		Thebathi 196	IRI	48	18	015		Greenview No. 16	MD
48	16	861		Thabacha Näre 196A	IRI	48	18	018		Valleyview	T
<b>48</b>	<b>17</b>			<b>Division No. 17</b>	<b>CDR</b>	48	18	816		Sturgeon Lake 154	IRI
48	17	021		High Prairie	T	48	18	818		Sturgeon Lake 154A	IRI
48	17	024		Swan Hills	T	<b>48</b>	<b>19</b>			<b>Division No. 19</b>	<b>CDR</b>
48	17	026		Northern Sunrise County	MD	48	19	006	850	Grande Prairie County No. 1	CM
48	17	027		Big Lakes	MD	48	19	008	850	Hythe	VL
48	17	028		Kinuso	VL	48	19	009	850	Beaverlodge	T
48	17	029		Slave Lake	T	48	19	011	850	Wembley	T
48	17	031		Opportunity No. 17	MD	48	19	012	850	Grande Prairie	CY
48	17	033		Lesser Slave River No.124	MD	48	19	014	850	Sexsmith	T
48	17	039		Nampa	VL	48	19	038		Peace River	T
48	17	062		Clear Hills No. 21	MD	48	19	041		Smoky River No. 130	MD
48	17	064		Hines Creek	VL	48	19	042		McLennan	T
48	17	076		Northern Lights No. 22	MD	48	19	044		Donnelly	VL
48	17	078		Manning	T	48	19	046		Falher	T
48	17	093		High Level	T	48	19	048		Girouxville	VL
48	17	095		Mackenzie No. 23	MD	48	19	049		Birch Hills County	MD
48	17	097		Rainbow Lake	T	48	19	054		Spirit River No. 133	MD
48	17	817		Jean Baptiste Gambler 183	IRI	48	19	056		Rycroft	VL
48	17	818		Wabasca 166	IRI	48	19	058		Spirit River	T
48	17	819		Wabasca 166A	IRI	48	19	059		Saddle Hills County	MD
48	17	821		Wabasca 166B	IRI	48	19	066		Fairview No. 136	MD
48	17	822		Wabasca 166C	IRI	48	19	068		Fairview	T
48	17	823		Wabasca 166D	IRI	48	19	071		Peace No. 135	MD
48	17	824		Utikoomak Lake 155	IRI	48	19	072		Berwyn	VL
48	17	825		Clear Hills 152C	IRI	48	19	074		Grimshaw	T
48	17	827		Utikoomak Lake 155A	IRI	48	19	815	850	Horse Lakes 152B	IRI
48	17	828		Drift Pile River 150	IRI	48	19	826		Duncan's 151A	IRI

**Tableau 3 Divisions et subdivisions de recensement en ordre numérique, selon la province et le territoire, 2006 – suite**

PR	DR	SDR	RMR/ AR	Nom	Genre	PR	DR	SDR	RMR/ AR	Nom	Genre
<b>Colombie-Britannique</b>						<b>Colombie-Britannique – suite</b>					
<b>59</b>	<b>01</b>			<b>East Kootenay</b>	<b>RD</b>	<b>59</b>	<b>07</b>			<b>Okanagan-Similkameen</b>	<b>RD</b>
59	01	003		Elkford	DM	59	07	005		Osoyoos	T
59	01	006		Sparwood	DM	59	07	009		Keremeos	VL
59	01	012		Fernie	CY	59	07	014		Oliver	T
59	01	017		East Kootenay A	RDA	59	07	022		Okanagan-Similkameen A	RDA
59	01	019		East Kootenay B	RDA	59	07	024		Princeton	T
59	01	022	905	Cranbrook	CY	59	07	026		Okanagan-Similkameen B	RDA
59	01	028		Kimberley	CY	59	07	028		Okanagan-Similkameen C	RDA
59	01	035	905	East Kootenay C	RDA	59	07	035		Summerland	DM
59	01	037		East Kootenay E	RDA	59	07	041	913	Penticton	CY
59	01	039		Invermere	DM	59	07	047	913	Okanagan-Similkameen D	RDA
59	01	040		Radium Hot Springs	VL	59	07	049	913	Okanagan-Similkameen E	RDA
59	01	043		Canal Flats	VL	59	07	051	913	Okanagan-Similkameen F	RDA
59	01	046		East Kootenay F	RDA	59	07	053		Okanagan-Similkameen G	RDA
59	01	048		East Kootenay G	RDA	59	07	055		Okanagan-Similkameen H	RDA
59	01	801		Tobacco Plains 2	IRI	59	07	801		Lower Similkameen 2	IRI
59	01	802	905	Isidore's Ranch 4	IRI	59	07	802		Osoyoos 1	IRI
59	01	803		Kootenay 1	IRI	59	07	803	913	Penticton 1	IRI
59	01	804		Columbia Lake 3	IRI	59	07	805		Chopaka 7 & 8	IRI
59	01	805	905	Cassimayooks (Mayook) 5	IRI	59	07	806		Blind Creek 6	IRI
59	01	806		Shuswap	IRI	59	07	807		Chuchuwayha 2	IRI
59	01	807		Bummers Flat 6	IRI	59	07	808		Alexis 9	IRI
						59	07	809		Ashnola 10	IRI
<b>59</b>	<b>03</b>			<b>Central Kootenay</b>	<b>RD</b>	<b>59</b>	<b>09</b>			<b>Fraser Valley</b>	<b>RD</b>
59	03	004		Creston	T	59	09	009		Hope	DM
59	03	010		Central Kootenay A	RDA	59	09	014		Fraser Valley A	RDA
59	03	011		Salmo	VL	59	09	016		Fraser Valley B	RDA
59	03	013		Central Kootenay B	RDA	59	09	020	930	Chilliwack	CY
59	03	015		Nelson	CY	59	09	027		Harrison Hot Springs	VL
59	03	017		Central Kootenay C	RDA	59	09	032	930	Kent	DM
59	03	019		Slocan	VL	59	09	034		Fraser Valley D	RDA
59	03	023		Kaslo	VL	59	09	036	930	Fraser Valley E	RDA
59	03	027		Silverton	VL	59	09	048		Fraser Valley C	RDA
59	03	032		New Denver	VL	59	09	052	932	Abbotsford	CY
59	03	039		Central Kootenay D	RDA	59	09	056	932	Mission	DM
59	03	041		Central Kootenay E	RDA	59	09	060		Fraser Valley F	RDA
59	03	043		Central Kootenay F	RDA	59	09	062		Fraser Valley G	RDA
59	03	045		Castlegar	CY	59	09	064	932	Fraser Valley H	RDA
59	03	047		Central Kootenay G	RDA	59	09	801		Ayawawwis 15	IRI
59	03	050		Nakusp	VL	59	09	802		Boothroyd 5A	IRI
59	03	052		Central Kootenay H	RDA	59	09	803		Boothroyd 8A (Part)	IRI
59	03	056		Central Kootenay I	RDA	59	09	804		Chawathil 4	IRI
59	03	058		Central Kootenay J	RDA	59	09	805		Inkahtsaph 6	IRI
59	03	060		Central Kootenay K	RDA	59	09	806		Kopchitchin 2	IRI
59	03	807		Creston 1	IRI	59	09	807		Ohamil 1	IRI
<b>59</b>	<b>05</b>			<b>Kootenay Boundary</b>	<b>RD</b>	<b>59</b>	<b>09</b>	<b>808</b>		<b>Puckatholechlin 11</b>	<b>IRI</b>
59	05	005		Fruitvale	VL	59	09	809		Saddle Rock 9	IRI
59	05	009		Montrose	VL	59	09	810		Lukseetsissum 9	IRI
59	05	014		Trail	CY	59	09	811		Ruby Creek 2	IRI
59	05	018		Warfield	VL	59	09	812		Schkam 2	IRI
59	05	023		Rossland	CY	59	09	813		Sho-ook 5	IRI
59	05	026		Kootenay Boundary A	RDA	59	09	814		Skawahlook 1	IRI
59	05	030		Kootenay Boundary B	RDA	59	09	815		Speyum 3	IRI
59	05	032		Grand Forks	CY	59	09	816		Spuzzum 1	IRI
59	05	037		Midway	VL	59	09	817		Tuckkwiowhum 1	IRI
59	05	042		Greenwood	CY	59	09	818		Yale Town 1	IRI
59	05	050		Kootenay Boundary C	RDA	59	09	819		Kahmoose 4	IRI
59	05	052		Kootenay Boundary D	RDA	59	09	820		Chaumox 11	IRI
59	05	054		Kootenay Boundary E	RDA	59	09	821	930	Kwawkwapilt 6	IRI
						59	09	822	930	Skowkale 10	IRI

**Tableau 3 Divisions et subdivisions de recensement en ordre numérique, selon la province et le territoire, 2006 – suite**

PR	DR	SDR	RMR/ AR	Nom	Genre	PR	DR	SDR	RMR/ AR	Nom	Genre
<b>Colombie-Britannique – suite</b>						<b>Colombie-Britannique – suite</b>					
59	09	823	930	Skowkale 11	IRI	59	15	075	933	Maple Ridge	DM
59	09	824	930	Skwah 4	IRI	59	15	801	933	Semiahmoo	IRI
59	09	825	930	Skwali 3	IRI	59	15	802	933	Tsawwassen	IRI
59	09	826	930	Skway 5	IRI	59	15	803	933	Musqueam 2	IRI
59	09	827	930	Soowahlie 14	IRI	59	15	804	933	Coquitlam 2	IRI
59	09	828	930	Squiaala 7	IRI	59	15	805	933	Coquitlam 1	IRI
59	09	829	930	Squiaala 8	IRI	59	15	806	933	Burrard Inlet 3	IRI
59	09	830	930	Tzeachten 13	IRI	59	15	807	933	Mission 1	IRI
59	09	831	930	Yakweakwoose 12	IRI	59	15	808	933	Capilano 5	IRI
59	09	832	930	Seabird Island	IRI	59	15	809	933	Barnston Island 3	IRI
59	09	833	930	Scowlitz 1	IRI	59	15	810	933	Musqueam 4	IRI
59	09	834	930	Tseatah 2	IRI	59	15	811	933	Seymour Creek 2	IRI
59	09	835	930	Aitchelitch 9	IRI	59	15	813	933	Katzie 2	IRI
59	09	836		Boston Bar 1A	IRI	59	15	816	933	McMillan Island 6	IRI
59	09	837		Cheam 1	IRI	59	15	825	933	Matsqui 4	IRI
59	09	838	930	Schelawat 1	IRI	59	15	830	933	Katzie 1	IRI
59	09	839		Chehalis 5	IRI	59	15	835	933	Langley 5	IRI
59	09	840		Swahliseah 14	IRI	59	15	840	933	Whonnock 1	IRI
59	09	841		Stullawheets 8	IRI						
59	09	842		Douglas 8	IRI	<b>59</b>	<b>17</b>			<b>Capital</b>	<b>RD</b>
59	09	843		Peters 1	IRI	59	17	005	935	North Saanich	DM
59	09	844		Popkum 1	IRI	59	17	010	935	Sidney	T
59	09	845		Skookumchuck 4	IRI	59	17	015	935	Central Saanich	DM
59	09	846		Franks 10	IRI	59	17	021	935	Saanich	DM
59	09	847		Bucktum 4	IRI	59	17	027		Capital F	RDA
59	09	848		Tipella 7	IRI	59	17	029		Capital G	RDA
59	09	849	930	Skwahla 2	IRI	59	17	030	935	Oak Bay	DM
59	09	852		Baptiste Smith 1A	IRI	59	17	034	935	Victoria	CY
59	09	855		Sachteen 2	IRI	59	17	040	935	Esquimalt	DM
59	09	860		Sachteen 2A	IRI	59	17	041	935	Colwood	CY
59	09	865		Samahquam 1	IRI	59	17	042	935	Metchosin	DM
59	09	870		Kuthlath 3	IRI	59	17	044	935	Langford	CY
59	09	875		Baptiste Smith 1B	IRI	59	17	047	935	View Royal	T
59	09	876		Albert Flat 5	IRI	59	17	049	935	Highlands	DM
59	09	877	932	Upper Sumas 6	IRI	59	17	052	935	Sooke	DM
59	09	878	932	Matsqui Main 2	IRI	59	17	054	935	Capital H (Part 1)	RDA
59	09	879		Holachten 8	IRI	59	17	056		Capital H (Part 2)	RDA
59	09	880		Lakahahmen 11	IRI	59	17	801	935	Cole Bay 3	IRI
59	09	881		Skweahm 10	IRI	59	17	802	935	Union Bay 4	IRI
59	09	882		Squawkum Creek 3	IRI	59	17	803	935	East Saanich 2	IRI
<b>59</b>	<b>15</b>			<b>Greater Vancouver</b>	<b>RD</b>	59	17	804	935	South Saanich 1	IRI
59	15	001	933	Langley	DM	59	17	805		Galiano Island 9	IRI
59	15	002	933	Langley	CY	59	17	806		Mayne Island 6	IRI
59	15	004	933	Surrey	CY	59	17	809	935	Becher Bay 1	IRI
59	15	007	933	White Rock	CY	59	17	811	935	Esquimalt	IRI
59	15	011	933	Delta	DM	59	17	812	935	New Songhees 1A	IRI
59	15	015	933	Richmond	CY	59	17	815		Gordon River 2	IRI
59	15	020	933	Greater Vancouver A	RDA	59	17	816		Pacheena 1	IRI
59	15	022	933	Vancouver	CY	59	17	817	935	T'Sou-ke 1 (Sooke 1)	IRI
59	15	025	933	Burnaby	CY	59	17	818	935	T'Sou-ke 2 (Sooke 2)	IRI
59	15	029	933	New Westminster	CY	<b>59</b>	<b>19</b>			<b>Cowichan Valley</b>	<b>RD</b>
59	15	034	933	Coquitlam	CY	59	19	008	937	North Cowichan	DM
59	15	036	933	Belcarra	VL	59	19	012	937	Duncan	CY
59	15	038	933	Anmore	VL	59	19	013	937	Cowichan Valley D	RDA
59	15	039	933	Port Coquitlam	CY	59	19	015		Cowichan Valley G	RDA
59	15	043	933	Port Moody	CY	59	19	016		Lake Cowichan	T
59	15	046	933	North Vancouver	DM	59	19	017		Cowichan Valley H	RDA
59	15	051	933	North Vancouver	CY	59	19	021		Ladysmith	T
59	15	055	933	West Vancouver	DM	59	19	033		Cowichan Valley F	RDA
59	15	062	933	Bowen Island	IM	59	19	035		Cowichan Valley I	RDA
59	15	065	933	Lions Bay	VL	59	19	043		Cowichan Valley A	RDA
59	15	070	933	Pitt Meadows	DM						

**Tableau 3 Divisions et subdivisions de recensement en ordre numérique, selon la province et le territoire, 2006 – suite**

PR	DR	SDR	RMR/ AR	Nom	Genre	PR	DR	SDR	RMR/ AR	Nom	Genre
<b>Colombie-Britannique – suite</b>						<b>Colombie-Britannique – suite</b>					
59	19	046		Cowichan Valley B	RDA	59	23	810		Macoah 1	IRI
59	19	049		Cowichan Valley C	RDA	59	23	812		Openit 27	IRI
59	19	051	937	Cowichan Valley E	RDA	59	23	813		Opitsat 1	IRI
59	19	801	937	Halalt 2	IRI	59	23	814	940	Sachsa 4	IRI
59	19	802	937	Squaw-hay-one 11	IRI	59	23	815		Stuart Bay 6	IRI
59	19	803	937	Tsussie 6	IRI	59	23	816	940	Tsahaheh 1	IRI
59	19	804		Chemainus 13	IRI	59	23	821	940	Keeshan 9	IRI
59	19	805		Claoose 4	IRI	59	23	822	940	Klehkoot 2	IRI
59	19	806	937	Cowichan 9	IRI	59	23	823		Esowista 3	IRI
59	19	807	937	Cowichan 1	IRI	59	23	824		Refuge Cove 6	IRI
59	19	808	937	Kil-pah-las 3	IRI	59	23	825		Tin Wis 11	IRI
59	19	809		Kuper Island 7	IRI						
59	19	810		Lyacksun 3	IRI	<b>59</b>	<b>25</b>			<b>Comox-Strathcona</b>	<b>RD</b>
59	19	811		Shingle Point 4	IRI	59	25	005	943	Comox	T
59	19	812		Cowichan Lake	IRI	59	25	010	943	Courtenay	CY
59	19	814		Malachan 11	IRI	59	25	014	943	Cumberland	VL
59	19	815		Malahat 11	IRI	59	25	018	943	Comox-Strathcona A	RDA
59	19	816		Oyster Bay 12	IRI	59	25	019		Comox-Strathcona K	RDA
59	19	817		Portier Pass 5	IRI	59	25	022	943	Comox-Strathcona B	RDA
59	19	818	937	Theik 2	IRI	59	25	024		Comox-Strathcona C	RDA
59	19	819		Wyah 3	IRI	59	25	025		Gold River	VL
59	19	820		Est-Patrolas 4	IRI	59	25	029		Zeballos	VL
59	19	821	937	Tzart-Lam 5	IRI	59	25	030		Tahsis	VL
<b>59</b>	<b>21</b>			<b>Nanaimo</b>	<b>RD</b>	59	25	034	944	Campbell River	CY
59	21	007	938	Nanaimo	CY	59	25	039	944	Sayward	VL
59	21	008	938	Lantzville	DM	59	25	042	944	Comox-Strathcona D	RDA
59	21	010	938	Nanaimo A	RDA	59	25	046	944	Comox-Strathcona H	RDA
59	21	014		Nanaimo B	RDA	59	25	049		Comox-Strathcona G	RDA
59	21	016	938	Nanaimo C	RDA	59	25	052		Comox-Strathcona I	RDA
59	21	018	939	Parksville	CY	59	25	054		Comox-Strathcona J	RDA
59	21	023	939	Qualicum Beach	T	59	25	801	943	Comox 1	IRI
59	21	030		Nanaimo E	RDA	59	25	802		Pentledge 2	IRI
59	21	032		Nanaimo F	RDA	59	25	803		Ahaminaquus 12	IRI
59	21	034	939	Nanaimo G	RDA	59	25	804	944	Campbell River 11	IRI
59	21	036		Nanaimo H	RDA	59	25	805		Chenahkint 12	IRI
59	21	801	938	Nanaimo River 3	IRI	59	25	806		Houpsitas 6	IRI
59	21	802	938	Nanaimo River 2	IRI	59	25	808		Nuchatl 2	IRI
59	21	803	938	Nanaimo River 4	IRI	59	25	809		Nuchatl 1	IRI
59	21	804	938	Nanaimo Town 1	IRI	59	25	812	944	Quinsam 12	IRI
59	21	805	938	Nanoose	IRI	59	25	813		Village Island 1	IRI
59	21	806		Qualicum	IRI	59	25	814		Yuquot 1	IRI
<b>59</b>	<b>23</b>			<b>Alberni-Clayoquot</b>	<b>RD</b>	59	25	815		Aupe 6	IRI
59	23	008	940	Port Alberni	CY	59	25	816		Aupe 6A	IRI
59	23	019		Ucluelet	DM	59	25	817		Cape Mudge 10	IRI
59	23	025		Tofino	DM	59	25	818		Squirrel Cove 8	IRI
59	23	033		Alberni-Clayoquot B	RDA	59	25	819		Tatpo-oose 10	IRI
59	23	035	940	Alberni-Clayoquot D	RDA	59	25	820		Tork 7	IRI
59	23	037	940	Alberni-Clayoquot E	RDA	59	25	825		Matsayno 5	IRI
59	23	039	940	Alberni-Clayoquot F	RDA	59	25	830		Saaiyouck 6	IRI
59	23	047	940	Alberni-Clayoquot A	RDA	59	25	833		Oclucje 7	IRI
59	23	049		Alberni-Clayoquot C	RDA	59	25	835		Tsa Xana 18	IRI
59	23	801	940	Ahahswinis 1	IRI	59	25	836		Ehatis 11	IRI
59	23	802	940	Alberni 2	IRI	59	25	840	944	Homalco 9	IRI
59	23	803	940	Anacla 12	IRI	<b>59</b>	<b>27</b>			<b>Powell River</b>	<b>RD</b>
59	23	804		Clakamucus 2	IRI	59	27	008	945	Powell River	CY
59	23	805	940	Elhlateese 2	IRI	59	27	010		Powell River A	RDA
59	23	806		Hesquiat 1	IRI	59	27	012	945	Powell River B	RDA
59	23	807		Iltatsoo 1	IRI	59	27	016	945	Powell River C	RDA
59	23	808		Marktosis 15	IRI	59	27	018		Powell River D	RDA
59	23	809	940	Numukamis 1	IRI	59	27	020		Powell River E	RDA
						59	27	802		Sliammon 1	IRI



**Tableau 3 Divisions et subdivisions de recensement en ordre numérique, selon la province et le territoire, 2006 – suite**

PR	DR	SDR	RMR/ AR	Nom	Genre	PR	DR	SDR	RMR/ AR	Nom	Genre
<b>Colombie-Britannique – suite</b>						<b>Colombie-Britannique – suite</b>					
59	27	805		Harwood Island 2	IRI	<b>59</b>	<b>33</b>			<b>Thompson-Nicola</b>	<b>RD</b>
59	27	806	945	Sechelt (Part)	IGD	59	33	006		Merritt	CY
<b>59</b>	<b>29</b>			<b>Sunshine Coast</b>	<b>RD</b>	59	33	008		Thompson-Nicola M	RDA
59	29	005		Gibsons	T	59	33	012		Thompson-Nicola N	RDA
59	29	011		Sechelt	DM	59	33	015		Lytton	VL
59	29	018		Sunshine Coast A	RDA	59	33	019		Ashcroft	VL
59	29	022		Sunshine Coast B	RDA	59	33	024		Cache Creek	VL
59	29	024		Sunshine Coast D	RDA	59	33	028		Clinton	VL
59	29	026		Sunshine Coast E	RDA	59	33	032		Thompson-Nicola E (Bonaparte Plateau)	RDA
59	29	028		Sunshine Coast F	RDA	59	33	035	925	Logan Lake	DM
59	29	801		Chekwelp 26	IRI	59	33	037		Thompson-Nicola I (Blue Sky Country)	RDA
59	29	802		Chekwelp 26A	IRI	59	33	039	925	Thompson-Nicola J (Copper Desert Country)	RDA
59	29	803		Sechelt (Part)	IGD	59	33	042	925	Kamloops	CY
59	29	804		Schaltuuch 27	IRI	59	33	044	925	Thompson-Nicola P (Rivers and the Peaks)	RDA
<b>59</b>	<b>31</b>			<b>Squamish-Lillooet</b>	<b>RD</b>	59	33	054	925	Chase	VL
59	31	006	934	Squamish	DM	59	33	060		Thompson-Nicola L	RDA
59	31	012		Pemberton	VL	59	33	068		Thompson-Nicola A (Wells Gray Country)	RDA
59	31	017		Squamish-Lillooet C	RDA	59	33	070		Thompson-Nicola B (Thompson Headwaters)	RDA
59	31	020		Whistler	DM	59	33	072		Thompson-Nicola O (Lower North Thompson)	RDA
59	31	021		Squamish-Lillooet D	RDA	59	33	801		Coldwater 1	IRI
59	31	026		Lillooet	DM	59	33	802		Douglas Lake 3	IRI
59	31	032		Squamish-Lillooet A	RDA	59	33	803		Hamilton Creek 2	IRI
59	31	034		Squamish-Lillooet B	RDA	59	33	804		Hamilton Creek 7	IRI
59	31	801		Cheakamus 11	IRI	59	33	805		Joeyaska 2	IRI
59	31	802	934	Kowtain 17	IRI	59	33	806		Nicola Lake 1	IRI
59	31	803		Mount Currie 1	IRI	59	33	807		Nicola Mameet 1	IRI
59	31	804		Mount Currie 10	IRI	59	33	808		Nooaitch 10	IRI
59	31	805		Nequatque 1	IRI	59	33	809		Paul's Basin 2	IRI
59	31	806	934	Seaichem 16	IRI	59	33	811		Zoht 4	IRI
59	31	807	934	Stawamus 24	IRI	59	33	812		Bonaparte 3	IRI
59	31	808	934	Waiwakum 14	IRI	59	33	814		Canoe Creek 1	IRI
59	31	809	934	Yekwaupsum 18	IRI	59	33	815		Halhalaeden 14A	IRI
59	31	810		Nequatque 3A	IRI	59	33	816		Chuchhriaschin 5	IRI
59	31	811		Mount Currie 2	IRI	59	33	817		Skeetchestn	IRI
59	31	812		Nesuch 3	IRI	59	33	818		Halhalaeden 14	IRI
59	31	813		Bridge River 1	IRI	59	33	819		High Bar 1	IRI
59	31	814		Cayoosh Creek 1	IRI	59	33	820		Inkluckcheen 21	IRI
59	31	815		Chilhil 6	IRI	59	33	821		Canoe Creek 2	IRI
59	31	816		Fountain 1	IRI	59	33	822		Chuchhriaschin 5A	IRI
59	31	817		Fountain 3	IRI	59	33	823		Kitzowit 20	IRI
59	31	818		Fountain 10	IRI	59	33	824		Skuppah 2A	IRI
59	31	819		Fountain 11	IRI	59	33	825		Inklyuhkinatko 2	IRI
59	31	820		Fountain 12	IRI	59	33	826		Kanaka Bar 1A	IRI
59	31	821		Lillooet 1	IRI	59	33	827		Kanaka Bar 2	IRI
59	31	822		Fountain Creek 8	IRI	59	33	828		Basque 18	IRI
59	31	823		McCartney's Flat 4	IRI	59	33	829		Klahkamich 17	IRI
59	31	824		Seton Lake 5	IRI	59	33	830		Klahkowitz 5	IRI
59	31	826		Necait 6	IRI	59	33	831		Kleetlekt 22	IRI
59	31	827		Nesikep 6	IRI	59	33	832		Klickkumcheen 18	IRI
59	31	828		Pashilqua 2	IRI	59	33	834		Kumcheen 1	IRI
59	31	829		Pavilion 1	IRI	59	33	835		Leon Creek 2	IRI
59	31	830		Seton Lake 5A	IRI	59	33	836		Lower Hat Creek 2	IRI
59	31	831		Slosh 1	IRI	59	33	839		Lytton 4A	IRI
59	31	832		Towinock 2	IRI	59	33	840		Lytton 4E	IRI
59	31	833		Mission 5	IRI	59	33	841		Lytton 9A	IRI
59	31	837		Mount Currie 8	IRI	59	33	842		Lytton 9B	IRI
59	31	838		Mount Currie 6	IRI	59	33	844		Ashcroft 4	IRI
59	31	839		Slosh 1A	IRI	59	33	845		105 Mile Post 2	IRI
59	31	840		Nequatque 2	IRI	59	33	846		Oregon Jack Creek 5	IRI
59	31	842		Fountain 1B	IRI	59	33	847		Spatsum 11	IRI

**Tableau 3 Divisions et subdivisions de recensement en ordre numérique, selon la province et le territoire, 2006 – suite**

PR	DR	SDR	RMR/ AR	Nom	Genre	PR	DR	SDR	RMR/ AR	Nom	Genre
<b>Colombie-Britannique – suite</b>						<b>Colombie-Britannique – suite</b>					
59	33	848		Nickel Palm 4	IRI	59	37	023		North Okanagan E	RDA
59	33	850		Nickeyeah 25	IRI	59	37	024		Spallumcheen	DM
59	33	851		Nicomén 1	IRI	59	37	028		Armstrong	CY
59	33	852		Nohomeen 23	IRI	59	37	033		Enderby	CY
59	33	853		Nuuautin 2	IRI	59	37	041		North Okanagan F	RDA
59	33	854		Paska Island 3	IRI	59	37	801	918	Okanagan (Part) 1	IRI
59	33	855		Papyum 27	IRI	59	37	802		Enderby 2	IRI
59	33	856		Papyum 27A	IRI	59	37	803	918	Priest's Valley 6	IRI
59	33	857		Pemynoos 9	IRI	59	37	805		Harris 3	IRI
59	33	858		Seah 5	IRI	<b>59 39 Columbia-Shuswap</b>					<b>RD</b>
59	33	859		Shackan 11	IRI	59	39	007		Golden	T
59	33	860		Siska Flat 3	IRI	59	39	011		Columbia-Shuswap A	RDA
59	33	861		Kloklowuck 7	IRI	59	39	019		Revelstoke	CY
59	33	862		Siska Flat 5A	IRI	59	39	023		Columbia-Shuswap B	RDA
59	33	863		Siska Flat 5B	IRI	59	39	032	920	Salmon Arm	CY
59	33	864		Siska Flat 8	IRI	59	39	037		Columbia-Shuswap C	RDA
59	33	865		Skuppah 4	IRI	59	39	039		Columbia-Shuswap D	RDA
59	33	866		Skwayaynope 26	IRI	59	39	043		Columbia-Shuswap E	RDA
59	33	867		Spences Bridge 4	IRI	59	39	044		Columbia-Shuswap F	RDA
59	33	868		Spintlum Flat 3	IRI	59	39	045		Sicamous	DM
59	33	869		Staiyahanny 8	IRI	59	39	801		Chum Creek 2	IRI
59	33	870		Nkaih 10	IRI	59	39	802		Hustalen 1	IRI
59	33	871		Spences Bridge 4C	IRI	59	39	803		North Bay 5	IRI
59	33	872		Marble Canyon 3	IRI	59	39	804		Okanagan (Part) 1	IRI
59	33	873		Stryen 9	IRI	59	39	805		Quaaout 1	IRI
59	33	874		Tsaukan 12	IRI	59	39	806		Salmon River 1	IRI
59	33	875		Upper Hat Creek 1	IRI	59	39	807		Scotch Creek 4	IRI
59	33	876		Upper Nepa 6	IRI	59	39	808	920	Switsemalph 3	IRI
59	33	877	925	Whispering Pines 4	IRI	59	39	809	920	Switsemalph 6	IRI
59	33	878		Yawaucht 11	IRI	59	39	810	920	Switsemalph 7	IRI
59	33	879		Zacht 5	IRI	<b>59 41 Cariboo</b>					<b>RD</b>
59	33	880	925	Kamloops 1	IRI	59	41	005		One Hundred Mile House	DM
59	33	883	925	Neskonlith 1 (Neskainlith 1)	IRI	59	41	009	950	Williams Lake	CY
59	33	884	925	Sahhaltkum 4	IRI	59	41	010	950	Cariboo D	RDA
59	33	885		Neskonlith 2	IRI	59	41	012	950	Cariboo E	RDA
59	33	886		Nekalliston 2	IRI	59	41	013	952	Quesnel	CY
59	33	887		North Thompson 1	IRI	59	41	014		Cariboo F	RDA
59	33	888		Louis Creek 4	IRI	59	41	015		Cariboo G	RDA
59	33	889		Squaam 2	IRI	59	41	016		Cariboo H	RDA
59	33	890		Cameron Bar 13	IRI	59	41	017		Cariboo L	RDA
59	33	894		Inkluckcheen 21B	IRI	59	41	019	952	Cariboo A	RDA
59	33	895		Shawniken 4B	IRI	59	41	021	952	Cariboo B	RDA
59	33	896		Nekliptum 1	IRI	59	41	025	952	Wells	DM
59	33	897		Boothroyd 8A (Part)	IRI	59	41	026	952	Cariboo C	RDA
<b>59 35</b>				<b>Central Okanagan</b>	<b>RD</b>	59	41	027	952	Cariboo I	RDA
59	35	010	915	Kelowna	CY	59	41	039		Cariboo J	RDA
59	35	012	915	Central Okanagan	RDA	59	41	041		Cariboo K	RDA
59	35	016	915	Lake Country	DM	59	41	801	950	Alkali Lake 1	IRI
59	35	018	915	Peachland	DM	59	41	802		Canim Lake 1	IRI
59	35	020	915	Central Okanagan J	RDA	59	41	803		Canim Lake 4	IRI
59	35	801	915	Duck Lake 7	IRI	59	41	804		Canoe Creek 3	IRI
59	35	802	915	Tsinstikeptum 9	IRI	59	41	805		Deep Creek 2	IRI
59	35	803	915	Tsinstikeptum 10	IRI	59	41	806	950	Dog Creek 1	IRI
<b>59 37</b>				<b>North Okanagan</b>	<b>RD</b>	59	41	807	950	Dog Creek 2	IRI
59	37	005		Lumby	VL	59	41	808		Lohbiee 3	IRI
59	37	010	918	Coldstream	DM	59	41	809	952	Quesnel 1	IRI
59	37	014	918	Vernon	CY	59	41	810	950	Soda Creek 1	IRI
59	37	017	918	North Okanagan B	RDA	59	41	811	950	Johnny Sticks 2	IRI
59	37	021	918	North Okanagan C	RDA	59	41	812		Williams Lake 1	IRI
59	37	022		North Okanagan D	RDA	59	41	813		Canim Lake 2	IRI



**Tableau 3 Divisions et subdivisions de recensement en ordre numérique, selon la province et le territoire, 2006 – suite**

PR	DR	SDR	RMR/ AR	Nom	Genre	PR	DR	SDR	RMR/ AR	Nom	Genre
<b>Colombie-Britannique – suite</b>						<b>Colombie-Britannique – suite</b>					
59	41	814	952	Alexandria 3A	IRI	59	41	880		Ulkatcho 14A	IRI
59	41	815	952	Alexandria 1	IRI	59	41	881	952	Baezaeko River 27	IRI
59	41	816	952	Alexandria 3	IRI						
59	41	817		Alexis Creek 14	IRI	<b>59</b>	<b>43</b>			<b>Mount Waddington</b>	<b>RD</b>
59	41	818		Alexis Creek 16	IRI	59	43	008		Alert Bay	VL
59	41	819		Alexis Creek 24	IRI	59	43	012		Port McNeill	T
59	41	820		Alexis Creek 25	IRI	59	43	017		Port Alice	VL
59	41	821		Anahim's Flat 1	IRI	59	43	023		Port Hardy	DM
59	41	822		Anahim's Meadow 2	IRI	59	43	027		Mount Waddington B	RDA
59	41	823		Anahim's Meadow 2A	IRI	59	43	031		Mount Waddington C	RDA
59	41	824		Andy Cahoose Meadow 16	IRI	59	43	033		Mount Waddington D	RDA
59	41	825	952	Baezaeko River 25	IRI	59	43	037		Mount Waddington A	RDA
59	41	826		Cahoose 8	IRI	59	43	801		Alert Bay 1	IRI
59	41	827		Charley Boy's Meadow 3	IRI	59	43	802		Alert Bay 1A	IRI
59	41	828		Chilco Lake 1	IRI	59	43	804		Fort Rupert 1	IRI
59	41	829		Chilco Lake 1A	IRI	59	43	805		Quattishe 1	IRI
59	41	830		Garden 2	IRI	59	43	806		Tsulquate 4	IRI
59	41	831		Tanakut 4	IRI	59	43	807		Dead Point 5	IRI
59	41	832		Garden 2A	IRI	59	43	808		Gwayasdums 1	IRI
59	41	833	952	Kluskus 1	IRI	59	43	809		Hopetown 10A	IRI
59	41	834		Louis Squinas Ranch 14	IRI	59	43	810		Karlukwees 1	IRI
59	41	835	952	Coglistiko River 29	IRI	59	43	813		Quaee 7	IRI
59	41	836	952	Baezaeko River 26	IRI	59	43	815		Kippase 2	IRI
59	41	837	952	Nazco 20	IRI	59	43	816		Quatsino Subdivision 18	IRI
59	41	838		Puntzi Lake 2	IRI	59	43	817		Thomas Point 5	IRI
59	41	839		Redstone Flat 1	IRI	59	43	820		Apsagayu 1A	IRI
59	41	840		Squinas 2	IRI	59	43	824		Compton Island 6	IRI
59	41	841		Stone 1	IRI	59	43	828		Mahmalilikullah 1	IRI
59	41	842		Alexis Creek 17	IRI	59	43	832		Glen-Gla-Ouch 5	IRI
59	41	843		Seymour Meadows 19	IRI	59	43	836		Hope Island 1	IRI
59	41	844		Agats Meadow 8	IRI						
59	41	845		Thomas Squinas Ranch 2A	IRI	<b>59</b>	<b>45</b>			<b>Central Coast</b>	<b>RD</b>
59	41	846		Toby's Meadow 4	IRI	59	45	006		Central Coast A	RDA
59	41	847		Alexis Creek 6	IRI	59	45	010		Central Coast C	RDA
59	41	848		Alexis Creek 21	IRI	59	45	012		Central Coast D	RDA
59	41	849		Baptiste Meadow 2	IRI	59	45	014		Central Coast E	RDA
59	41	850		Toosey 1	IRI	59	45	801		Bella Bella 1	IRI
59	41	851		Towdystan Lake 3	IRI	59	45	802		Bella Coola 1	IRI
59	41	852	952	Trout Lake Alec 16	IRI	59	45	803		Katit 1	IRI
59	41	853		Tsunnia Lake 5	IRI						
59	41	854		Ulkatcho 13	IRI	<b>59</b>	<b>47</b>			<b>Skeena-Queen Charlotte</b>	<b>RD</b>
59	41	855		Windy Mouth 7	IRI	59	47	007	955	Port Edward	DM
59	41	856		Alexis Creek 34	IRI	59	47	012	955	Prince Rupert	CY
59	41	857		Casimiel Meadows 15A	IRI	59	47	016		Skeena-Queen Charlotte A	RDA
59	41	858		Cahoose 10	IRI	59	47	021		Skeena-Queen Charlotte C	RDA
59	41	859		Blackwater Meadow 11	IRI	59	47	023		Masset	VL
59	41	860		Cahoose 12	IRI	59	47	026		Queen Charlotte	VL
59	41	861		Betty Creek 18	IRI	59	47	027		Skeena-Queen Charlotte D	RDA
59	41	862		Salmon River Meadow 7	IRI	59	47	030		Port Clements	VL
59	41	863		Tzetz Lake 11	IRI	59	47	032		Skeena-Queen Charlotte E	RDA
59	41	864	952	Sundayman's Meadow 3	IRI	59	47	803		Masset 1	IRI
59	41	865	952	Tatelkus Lake 28	IRI	59	47	804		Skidegate 1	IRI
59	41	866	952	Euchinico Creek 17	IRI	59	47	806		Kulkayu (Hartley Bay) 4	IRI
59	41	867	952	Kushya Creek 7	IRI	59	47	807		Dolphin Island 1	IRI
59	41	868	950	Sandy Harry 4	IRI	59	47	809		Lax Kw'alaams 1	IRI
59	41	870	952	Alexandria 1A	IRI	59	47	810		S1/2 Tsimpsean 2	IRI
59	41	871		Fishtrap 19	IRI						
59	41	872	950	Swan Lake 3	IRI	<b>59</b>	<b>49</b>			<b>Kitimat-Stikine</b>	<b>RD</b>
59	41	873	950	Alkali Lake 4A	IRI	59	49	005	960	Kitimat	DM
59	41	874	950	Little Springs 8	IRI	59	49	011	965	Terrace	CY
59	41	875	950	Little Springs 18	IRI	59	49	013	965	Kitimat-Stikine C (Part 1)	RDA
59	41	876		Lezbye 6	IRI						
59	41	879		Michel Gardens 36	IRI						

**Tableau 3 Divisions et subdivisions de recensement en ordre numérique, selon la province et le territoire, 2006 – suite**

PR	DR	SDR	RMR/ AR	Nom	Genre	PR	DR	SDR	RMR/ AR	Nom	Genre
<b>Colombie-Britannique – suite</b>						<b>Colombie-Britannique – suite</b>					
59	49	018	965	Kitimat-Stikine E	RDA	59	51	810		Tache 1	IRI
59	49	020		Kitimat-Stikine C (Part 2)	RDA	59	51	811		Tacla Lake (Ferry Landing) 9	IRI
59	49	022		Hazelton	VL	59	51	812		North Tacla Lake 7	IRI
59	49	024		New Hazelton	DM	59	51	813		Laketown 3	IRI
59	49	028		Kitimat-Stikine B	RDA	59	51	814		Dzitline Lee 9	IRI
59	49	032		Stewart	DM	59	51	815		Burns Lake 18	IRI
59	49	035		Nisga'a	NL	59	51	816		Kuz Che 5	IRI
59	49	039		Kitimat-Stikine A	RDA	59	51	817		Bihl' k'a 18	IRI
59	49	041		Kitimat-Stikine D	RDA	59	51	818		Cheslatta 1	IRI
59	49	802		Kitasoo 1	IRI	59	51	819		Omineca 1	IRI
59	49	803		Kitamaat 2	IRI	59	51	820		Palling 1	IRI
59	49	804	965	Kitsumkaylum 1	IRI	59	51	821		Duncan Lake 2	IRI
59	49	805	965	Kshish 4	IRI	59	51	822		Francois Lake 7	IRI
59	49	807	965	Kulspai 6	IRI	59	51	823		Skins Lake 16A	IRI
59	49	810		Coryatsaqua (Moricetown) 2	IRI	59	51	824		Skins Lake 16B	IRI
59	49	811		Hagwilget 1	IRI	59	51	825		Tatla West 11	IRI
59	49	812		Gitanmaax 1	IRI	59	51	826		Uncha Lake 13A	IRI
59	49	813		Kispiox 1	IRI	59	51	827		Woyenne 27	IRI
59	49	814		Gitsegukla 1	IRI	59	51	828		Babine 6	IRI
59	49	815		Gitanyow 1	IRI	59	51	829		Babine 25	IRI
59	49	816		Gitwangak 1	IRI	59	51	830		Jean Baptiste 28	IRI
59	49	817		Moricetown 1	IRI	59	51	833		Tatla't East 2	IRI
59	49	818		Sik-e-dakh 2	IRI	59	51	835		Isaac (Gale Lake) 8	IRI
59	49	819		Babine 17	IRI	59	51	837		Maxan Lake 4	IRI
59	49	820		Bulkley River 19	IRI	59	51	840		Williams Prairie Meadow 1A	IRI
59	49	826		Telegraph Creek 6	IRI	59	51	841		North Tacla Lake 7A	IRI
59	49	827		Telegraph Creek 6A	IRI	59	51	842		Bihl'k'a 6	IRI
59	49	830		Kluachon Lake 1	IRI	59	51	844		Poison Creek 17A	IRI
59	49	831		Gitzault 24	IRI	59	51	845		Tadinlay 15	IRI
59	49	832		Iskut 6	IRI	59	51	846		Nedoats 11	IRI
59	49	834		New Aiyansh	NVL	59	51	847		Babine Lake 21B	IRI
59	49	836		Aiyansh (Kitladamas) 1	NVL						
59	49	838		Gitwinksihkw	NVL	<b>59</b>	<b>53</b>			<b>Fraser-Fort George</b>	<b>RD</b>
59	49	840		Laxgalts'ap	NVL	59	53	007		Valemount	VL
59	49	842		Gingolx	NVL	59	53	012		McBride	VL
59	49	843		Guhthe Tah 12	IRI	59	53	019		Fraser-Fort George H	RDA
59	49	844	965	Kitselas 1	IRI	59	53	023	970	Prince George	CY
<b>59</b>	<b>51</b>			<b>Bulkley-Nechako</b>	<b>RD</b>	59	53	033		Mackenzie	DM
59	51	007		Vanderhoof	DM	59	53	038	970	Fraser-Fort George A	RDA
59	51	009		Fraser Lake	VL	59	53	042	970	Fraser-Fort George C	RDA
59	51	013		Fort St. James	DM	59	53	044	970	Fraser-Fort George D	RDA
59	51	015		Bulkley-Nechako C	RDA	59	53	046		Fraser-Fort George E	RDA
59	51	017		Bulkley-Nechako D	RDA	59	53	048	970	Fraser-Fort George F	RDA
59	51	019		Bulkley-Nechako F	RDA	59	53	050		Fraser-Fort George G	RDA
59	51	022		Burns Lake	VL	59	53	801	970	Fort George (Shelley) 2	IRI
59	51	028		Bulkley-Nechako B	RDA	59	53	802		McLeod Lake 1	IRI
59	51	031		Bulkley-Nechako E	RDA	59	53	804		Parsnip 5	IRI
59	51	032		Granisle	VL	<b>59</b>	<b>55</b>			<b>Peace River</b>	<b>RD</b>
59	51	034		Houston	DM	59	55	003		Tumbler Ridge	DM
59	51	038		Telkwa	VL	59	55	005		Pouce Coupe	VL
59	51	043		Smithers	T	59	55	010		Chetwynd	DM
59	51	051		Bulkley-Nechako A	RDA	59	55	014	975	Dawson Creek	CY
59	51	053		Bulkley-Nechako G	RDA	59	55	021		Peace River D	RDA
59	51	801		Ye Koo Che 3	IRI	59	55	023		Peace River E	RDA
59	51	802		Nautley (Fort Fraser) 1	IRI	59	55	025		Hudson's Hope	DM
59	51	803		Nak'azdli (Necoslie 1)	IRI	59	55	030	977	Taylor	DM
59	51	804		Sowchea 3	IRI	59	55	034	977	Fort St. John	CY
59	51	805		Binche 2 (Pinchie 2)	IRI	59	55	040		Peace River B	RDA
59	51	806		Seaspunkut 4	IRI	59	55	042	977	Peace River C	RDA
59	51	807		Stellaquo (Stella) 1	IRI	59	55	801		East Moberly Lake 169	IRI
59	51	808		Tsay Cho 4	IRI	59	55	802		West Moberly Lake 168A	IRI
59	51	809		Stony Creek 1	IRI						

**Tableau 3 Divisions et subdivisions de recensement en ordre numérique, selon la province et le territoire, 2006 – suite**

PR	DR	SDR	RMR/ AR	Nom	Genre	PR	DR	SDR	RMR/ AR	Nom	Genre
<b>Colombie-Britannique – suite</b>						<b>Colombie-Britannique – fin</b>					
59	55	803		Blueberry River 205	IRI	59	57	805		Tahltan 1	IRI
59	55	804		Doig River 206	IRI	59	57	813		Lower Post	S-É
59	55	807		Fort Ware 1	IRI	59	57	814		Liard River 3	IRI
59	55	808		Halfway River 168	IRI						
59	55	812		Ingenika Point	S-É	<b>59</b>	<b>59</b>	<b>Northern Rockies</b>			<b>RD</b>
<b>59</b>	<b>57</b>			<b>Stikine</b>	<b>REG</b>	59	59	005		Fort Nelson	T
59	57	022		Stikine Region	RDA	59	59	011		Northern Rockies A	RDA
59	57	801		Dease Lake 9	IRI	59	59	013		Northern Rockies B	RDA
59	57	802		Unnamed 10	IRI	59	59	805		Fontas 1	IRI
59	57	803		Five Mile Point 3	IRI	59	59	806		Fort Nelson 2	IRI
59	57	804		Good Hope Lake	S-É	59	59	809		Kahntah 3	IRI
						59	59	810		Prophet River 4	IRI

**Tableau 3 Divisions et subdivisions de recensement en ordre numérique, selon la province et le territoire, 2006 – suite**

PR	DR	SDR	RMR/ AR	Nom	Genre	PR	DR	SDR	RMR/ AR	Nom	Genre
<b>Territoire du Yukon</b>						<b>Territoire du Yukon – fin</b>					
<b>60</b>	<b>01</b>			<b>Yukon</b>	<b>TER</b>	60	01	036		Tagish	SÉ
60	01	003		Watson Lake	T	60	01	037		Ross River	SÉ
60	01	004		Faro	T	60	01	038		Champagne Landing 10	S-É
60	01	006		Teslin	VL	60	01	039		Burwash Landing	SÉ
60	01	007		Teslin Post 13	IRI	60	01	041		Pelly Crossing	SÉ
60	01	008		Carcross 4	IRI	60	01	042		Beaver Creek	SÉ
60	01	009	990	Whitehorse	CY	60	01	043		Old Crow	SÉ
60	01	010	990	Lake Laberge 1	IRI	60	01	044	990	Mt. Lorne	HAM
60	01	012		Carmacks	VL	60	01	045		Yukon, Unorganized	NO
60	01	016		Klukshu	S-É	60	01	046		Swift River	SÉ
60	01	018		Haines Junction	VL	60	01	047		Johnsons Crossing	SÉ
60	01	019		Kloo Lake	S-É	60	01	048		Carcross	SÉ
60	01	022		Mayo	VL	60	01	049		Destruction Bay	SÉ
60	01	029		Dawson	T	60	01	050		Stewart Crossing	SÉ
60	01	031		Moosehide Creek 2	IRI	60	01	052		Keno Hill	SÉ
60	01	032		Upper Liard	SÉ	60	01	055	990	Ibex Valley	HAM
60	01	033		Two Mile Village	S-É	60	01	057		Teslin	TL
60	01	034		Two and One-Half Mile Village	S-É	60	01	060	990	Whitehorse, Unorganized	NO

**Tableau 3 Divisions et subdivisions de recensement en ordre numérique, selon la province et le territoire, 2006 – suite**

PR	DR	SDR	RMR/ AR	Nom	Genre	PR	DR	SDR	RMR/ AR	Nom	Genre
<b>Territoires du Nord-Ouest</b>						<b>Territoires du Nord-Ouest – fin</b>					
<b>61</b>	<b>06</b>			<b>Fort Smith</b>	<b>REG</b>	61	06	044		Wrigley	SET
61	06	001		Fort Smith	T	61	06	049		Gamèti	CG
61	06	003		Enterprise	SET	61	06	052		Wekweèti	CG
61	06	004		Salt Plains 195	IRI	61	06	097		Fort Smith, Unorganized	NO
61	06	005		Kakisa	SET	<b>61</b>	<b>07</b>			<b>Inuvik</b>	<b>REG</b>
61	06	006		Trout Lake	SET	61	07	003		Déline	CC
61	06	009		Fort Liard	HAM	61	07	005		Tulita	HAM
61	06	010		Nahanni Butte	SET	61	07	007		Norman Wells	T
61	06	013		Jean Marie River	SET	61	07	009		Fort Good Hope	CC
61	06	014		Fort Providence	HAM	61	07	010		Tsiigehtchic	CC
61	06	016		Hay River	T	61	07	012		Colville Lake	SET
61	06	017		Hay River Dene 1	IRI	61	07	014		Paulatuk	HAM
61	06	018		Fort Resolution	SET	61	07	015		Fort McPherson	HAM
61	06	020		Lutselk'e	SET	61	07	017		Inuvik	T
61	06	021		Detah	SET	61	07	025		Aklavik	HAM
61	06	023	995	Yellowknife	CY	61	07	036		Tuktoyaktuk	HAM
61	06	026		Reliance	SET	61	07	041		Sachs Harbour	HAM
61	06	031		Behchokò	CG	61	07	063		Inuvik, Unorganized	NO
61	06	034		Whati	CG	61	07	095		Holman	HAM
61	06	038		Fort Simpson	VL						

**Tableau 3 Divisions et subdivisions de recensement en ordre numérique, selon la province et le territoire, 2006 – fin**

PR	DR	SDR	RMR/ AR	Nom	Genre	PR	DR	SDR	RMR/ AR	Nom	Genre
<b>Nunavut</b>						<b>Nunavut – fin</b>					
<b>62</b>	<b>04</b>			<b>Baffin</b>	<b>REG</b>	<b>62</b>	<b>05</b>			<b>Keewatin</b>	<b>REG</b>
62	04	001		Sanikiluaq	HAM	62	05	014		Coral Harbour	HAM
62	04	003		Iqaluit	CY	62	05	015		Arviat	HAM
62	04	005		Kimmirut	HAM	62	05	016		Whale Cove	HAM
62	04	007		Cape Dorset	HAM	62	05	017		Rankin Inlet	HAM
62	04	009		Pangnirtung	HAM	62	05	019		Chesterfield Inlet	HAM
62	04	010		Qikiqtarjuaq	HAM	62	05	023		Baker Lake	HAM
62	04	011		Hall Beach	HAM	62	05	027		Repulse Bay	HAM
62	04	012		Igloolik	HAM	62	05	033		Keewatin, Unorganized	NO
62	04	015		Clyde River	HAM						
62	04	018		Arctic Bay	HAM	<b>62</b>	<b>08</b>			<b>Kitikmeot</b>	<b>REG</b>
62	04	019		Nanisivik	SET	62	08	047		Kugaaruk	HAM
62	04	020		Pond Inlet	HAM	62	08	059		Kugluktuk	HAM
62	04	022		Resolute	HAM	62	08	065		Bathurst Inlet	SET
62	04	025		Grise Fiord	HAM	62	08	068		Umingmaktok	SET
62	04	030		Baffin, Unorganized	NO	62	08	073		Cambridge Bay	HAM
						62	08	081		Gjoa Haven	HAM
						62	08	087		Taloyoak	HAM
						62	08	098		Kitikmeot, Unorganized	NO

**Tableau 4 Régions métropolitaines de recensement et agglomérations de recensement, en ordre numérique, 2006**

Code RMR/AR	Nom	Genre	Code RMR/AR	Nom	Genre
<b>001</b>	<b>St. John's</b>	<b>RMR</b>	546	Tillsonburg	AR
005	Bay Roberts	AR	547	Norfolk	AR
010	Grand Falls-Windsor	AR	<b>550</b>	<b>Guelph</b>	<b>RMR</b>
015	Corner Brook	AR	553	Stratford	AR
			<b>555</b>	<b>London</b>	<b>RMR</b>
105	Charlottetown	AR	556	Chatham-Kent	AR
110	Summerside	AR	557	Leamington	AR
			<b>559</b>	<b>Windsor</b>	<b>RMR</b>
<b>205</b>	<b>Halifax</b>	<b>RMR</b>	562	Sarnia	AR
210	Kentville	AR	566	Owen Sound	AR
215	Truro	AR	567	Collingwood	AR
220	New Glasgow	AR	<b>568</b>	<b>Barrie</b>	<b>RMR</b>
225	Cape Breton	AR	569	Orillia	AR
			571	Midland	AR
<b>305</b>	<b>Moncton</b>	<b>RMR</b>	575	North Bay	AR
<b>310</b>	<b>Saint John</b>	<b>RMR</b>	<b>580</b>	<b>Grand Sudbury</b>	<b>RMR</b>
320	Fredericton	AR	582	Elliot Lake	AR
328	Bathurst	AR	584	Temiskaming Shores	AR
329	Miramichi	AR	586	Timmins	AR
330	Campbellton	AR	590	Sault Ste. Marie	AR
335	Edmundston	AR	<b>595</b>	<b>Thunder Bay</b>	<b>RMR</b>
			598	Kenora	AR
403	Matane	AR			
404	Rimouski	AR	<b>602</b>	<b>Winnipeg</b>	<b>RMR</b>
405	Rivière-du-Loup	AR	607	Portage la Prairie	AR
406	Baie-Comeau	AR	610	Brandon	AR
<b>408</b>	<b>Saguenay</b>	<b>RMR</b>	640	Thompson	AR
410	Alma	AR			
411	Dolbeau-Mistassini	AR	<b>705</b>	<b>Regina</b>	<b>RMR</b>
412	Sept-Îles	AR	710	Yorkton	AR
<b>421</b>	<b>Québec</b>	<b>RMR</b>	715	Moose Jaw	AR
428	Saint-Georges	AR	720	Swift Current	AR
430	Thetford Mines	AR	<b>725</b>	<b>Saskatoon</b>	<b>RMR</b>
<b>433</b>	<b>Sherbrooke</b>	<b>RMR</b>	735	North Battleford	AR
437	Cowansville	AR	745	Prince Albert	AR
440	Victoriaville	AR	750	Estevan	AR
<b>442</b>	<b>Trois-Rivières</b>	<b>RMR</b>			
444	Shawinigan	AR	805	Medicine Hat	AR
446	La Tuque	AR	806	Brooks	AR
447	Drummondville	AR	810	Lethbridge	AR
450	Granby	AR	820	Okotoks	AR
452	Saint-Hyacinthe	AR	<b>825</b>	<b>Calgary</b>	<b>RMR</b>
454	Sorel-Tracy	AR	828	Canmore	AR
456	Joliette	AR	830	Red Deer	AR
459	Saint-Jean-sur-Richelieu	AR	833	Camrose	AR
<b>462</b>	<b>Montréal</b>	<b>RMR</b>	<b>835</b>	<b>Edmonton</b>	<b>RMR</b>
465	Salaberry-de-Valleyfield	AR	840	Lloydminster	AR
468	Lachute	AR	845	Cold Lake	AR
480	Val-d'Or	AR	850	Grande Prairie	AR
481	Amos	AR	860	Wood Buffalo	AR
485	Rouyn-Noranda	AR	865	Wetaskiwin	AR
501	Cornwall	AR	905	Cranbrook	AR
502	Hawkesbury	AR	913	Penticton	AR
<b>505</b>	<b>Ottawa-Gatineau</b>	<b>RMR</b>	<b>915</b>	<b>Kelowna</b>	<b>RMR</b>
512	Brockville	AR	918	Vernon	AR
515	Pembroke	AR	920	Salmon Arm	AR
516	Petawawa	AR	925	Kamloops	AR
<b>521</b>	<b>Kingston</b>	<b>RMR</b>	930	Chilliwack	AR
522	Bellefleur	AR	<b>932</b>	<b>Abbotsford</b>	<b>RMR</b>
527	Cobourg	AR	<b>933</b>	<b>Vancouver</b>	<b>RMR</b>
528	Port Hope	AR	934	Squamish	AR
<b>529</b>	<b>Peterborough</b>	<b>RMR</b>	<b>935</b>	<b>Victoria</b>	<b>RMR</b>
530	Kawartha Lakes	AR	937	Duncan	AR
531	Centre Wellington	AR	938	Nanaimo	AR
<b>532</b>	<b>Oshawa</b>	<b>RMR</b>	939	Parksville	AR
533	Ingersoll	AR	940	Port Alberni	AR
<b>535</b>	<b>Toronto</b>	<b>RMR</b>	943	Courtenay	AR
<b>537</b>	<b>Hamilton</b>	<b>RMR</b>	944	Campbell River	AR
<b>539</b>	<b>St. Catharines-Niagara</b>	<b>RMR</b>	945	Powell River	AR
<b>541</b>	<b>Kitchener</b>	<b>RMR</b>	950	Williams Lake	AR
<b>543</b>	<b>Brantford</b>	<b>RMR</b>	952	Quesnel	AR
544	Woodstock	AR	955	Prince Rupert	AR



**Tableau 4 Régions métropolitaines de recensement et agglomérations de recensement, en ordre numérique, 2006 – fin**

Code RMR/AR	Nom	Genre	Code RMR/AR	Nom	Genre
960	Kitimat	AR	977	Fort St. John	AR
965	Terrace	AR	990	Whitehorse	AR
970	Prince George	AR	995	Yellowknife	AR
975	Dawson Creek	AR			

Note : Six agglomérations de recensement sont devenues des régions métropolitaines de recensement en 2006 : Moncton (305), Peterborough (529), Brantford (543), Guelph (550), Barrie (568) et Kelowna (915). De plus, sept AR ont été ajoutées : Bay Roberts (005), Miramichi (329), Centre Wellington (531), Ingersoll (533), Okotoks (820), Canmore (828) et Salmon Arm (920) alors que les AR suivantes étaient supprimées : Gander et Labrador City dont la population du noyau urbain était inférieure à 10,000 habitants en 2001 ainsi que Magog qui est maintenant réunie à la RMR de Sherbrooke.

**Tableau 5 Régions métropolitaines de recensement, agglomérations de recensement et leurs subdivisions de recensement composantes en ordre alphabétique, 2006**

Nom de RMR/AR	Genre de RMR/AR	Code RMR/AR	Nom de SDR composante	Genre de SDR	PR	DR	SDR
Abbotsford	RMR	932	Abbotsford	CY	59	09	052
			Fraser Valley H	RDA	59	09	064
			Matsqui Main 2	IRI	59	09	878
			Mission	DM	59	09	056
			Upper Sumas 6	IRI	59	09	877
Alma	AR	410	Alma	V	24	93	042
			Saint-Henri-de-Taillon	MÉ	24	93	070
			Saint-Nazaire	MÉ	24	93	045
Amos	AR	481	Amos	V	24	88	055
			Landrienne	CT	24	88	035
			Pikogan	IRI	24	88	802
			Saint-Dominique-du-Rosaire	MÉ	24	88	065
			Saint-Marc-de-Figuery	PE	24	88	040
			Saint-Mathieu-d'Harricana	MÉ	24	88	050
			Sainte-Gertrude-Manneville	MÉ	24	88	085
			Trécesson	CT	24	88	075
Baie-Comeau	AR	406	Baie-Comeau	V	24	96	020
			Chute-aux-Outardes	VL	24	96	035
			Franquelin	MÉ	24	96	015
			Pointe-aux-Outardes	VL	24	96	030
			Pointe-Lebel	VL	24	96	025
			Ragueneau	PE	24	96	040
			Rivière-aux-Outardes	NO	24	96	902
Barrie	RMR	568	Barrie	CY	35	43	042
			Innisfil	T	35	43	017
			Springwater	TP	35	43	009
Bathurst	AR	328	Bathurst	CY	13	15	011
			Bathurst	P	13	15	008
			Beresford	P	13	15	012
			Beresford	TV	13	15	015
			Nigadoo	VL	13	15	037
			Pabineau 11	IRI	13	15	010
			Petit Rocher	VL	13	15	014
Bay Roberts	AR	005	Bay Roberts	T	10	01	409
			Bishop's Cove	T	10	01	394
			North River	T	10	01	426
			Spaniard's Bay	T	10	01	396
			Upper Island Cove	T	10	01	385
Belleville	AR	522	Belleville	CY	35	12	005
			Quinte West	CY	35	12	015
Brandon	AR	610	Brandon	CY	46	07	062
			Cornwallis	RM	46	07	060
			Elton	RM	46	07	071
			Whitehead	RM	46	07	057
Brantford	RMR	543	Brant	CY	35	29	005
			Brantford	CY	35	29	006
			Six Nations (Part) 40	IRI	35	29	020
Brockville	AR	512	Augusta	TP	35	07	006
			Brockville	CY	35	07	015
			Elizabethtown-Kitley	TP	35	07	014

**Tableau 5 Régions métropolitaines de recensement, agglomérations de recensement et leurs subdivisions de recensement composantes en ordre alphabétique, 2006 – suite**

Nom de RMR/AR	Genre de RMR/AR	Code RMR/AR	Nom de SDR composante	Genre de SDR	PR	DR	SDR
Brooks	AR	806	Bassano	T	48	02	039
			Brooks	T	48	02	034
			Duchess	VL	48	02	036
			Newell County No. 4	CM	48	02	031
			Rosemary	VL	48	02	038
			Tilley	VL	48	02	032
Calgary	RMR	825	Airdrie	CY	48	06	021
			Beiseker	VL	48	06	024
			Calgary	CY	48	06	016
			Chestermere	T	48	06	017
			Cochrane	T	48	06	019
			Crossfield	T	48	06	026
			Irricana	VL	48	06	022
			Rocky View No. 44	MD	48	06	014
			Tsuu T'ina Nation 145 (Sarcee 145)	IRI	48	06	804
			Campbell River	AR	944	Campbell River	CY
Campbell River 11	IRI	59				25	804
Comox-Strathcona D	RDA	59				25	042
Comox-Strathcona H	RDA	59				25	046
Homalco 9	IRI	59				25	840
Quinsam 12	IRI	59				25	812
Sayward	VL	59				25	039
Campbellton	AR	330	Addington	P	13	14	012
			Atholville	VL	13	14	013
			Campbellton	CY	13	14	014
			Dalhousie	P	13	14	008
			Listuguj	IRI	24	06	804
			Pointe-à-la-Croix	MÉ	24	06	030
			Tide Head	VL	13	14	015
Camrose	AR	833	Camrose	CY	48	10	011
Canmore	AR	828	Canmore	T	48	15	023
Cape Breton	AR	225	Cape Breton	RGM	12	17	030
			Eskasoni 3	IRI	12	17	020
			Membertou 28B	IRI	12	17	008
Centre Wellington	AR	531	Centre Wellington	TP	35	23	025
Charlottetown	AR	105	Brackley	COM	11	02	048
			Charlottetown	CY	11	02	075
			Clyde River	COM	11	02	037
			Cornwall	T	11	02	085
			Lot 31	LOT	11	02	026
			Lot 33	LOT	11	02	049
			Lot 34	LOT	11	02	052
			Lot 35	LOT	11	02	054
			Lot 36	LOT	11	02	056
			Lot 48	LOT	11	02	014
			Lot 65	LOT	11	02	028
			Meadowbank	COM	11	02	033
			Miltonvale Park	COM	11	02	040
			Rocky Point 3	IRI	11	02	030
			Scotchfort 4	IRI	11	02	057
			Stratford	T	11	02	080
			Union Road	COM	11	02	050
			Warren Grove	COM	11	02	070
			Winsloe South	COM	11	02	065

**Tableau 5 Régions métropolitaines de recensement, agglomérations de recensement et leurs subdivisions de recensement composantes en ordre alphabétique, 2006 – suite**

Nom de RMR/AR	Genre de RMR/AR	Code RMR/AR	Nom de SDR composante	Genre de SDR	PR	DR	SDR
Chatham-Kent	AR	556	Chatham-Kent	MU	35	36	020
			Moravian 47	IRI	35	36	029
Chilliwack	AR	930	Aitchelitch 9	IRI	59	09	835
			Chilliwack	CY	59	09	020
			Fraser Valley E	RDA	59	09	036
			Kent	DM	59	09	032
			Kwawkwawapilt 6	IRI	59	09	821
			Schelawat 1	IRI	59	09	838
			Scowlitz 1	IRI	59	09	833
			Seabird Island	IRI	59	09	832
			Skowkale 10	IRI	59	09	822
			Skowkale 11	IRI	59	09	823
			Skwah 4	IRI	59	09	824
			Skwahla 2	IRI	59	09	849
			Skwali 3	IRI	59	09	825
			Skway 5	IRI	59	09	826
			Soowahlie 14	IRI	59	09	827
			Squiaala 7	IRI	59	09	828
			Squiaala 8	IRI	59	09	829
Tseatah 2	IRI	59	09	834			
Tzeachten 13	IRI	59	09	830			
Yakweawkwoose 12	IRI	59	09	831			
Cobourg	AR	527	Cobourg	T	35	14	021
Cold Lake	AR	845	Cold Lake	CY	48	12	002
Collingwood	AR	567	Collingwood	T	35	43	031
Corner Brook	AR	015	Corner Brook	CY	10	05	018
			Gillams	T	10	05	015
			Humber Arm South	T	10	05	020
			Irishtown-Summerside	T	10	05	030
			Massey Drive	T	10	05	017
			Meadows	T	10	05	025
			Mount Moriah	T	10	05	033
			Steady Brook	T	10	05	011
Cornwall	AR	501	Cornwall	CY	35	01	012
			South Stormont	TP	35	01	011
Courtenay	AR	943	Comox	T	59	25	005
			Comox 1	IRI	59	25	801
			Comox-Strathcona A	RDA	59	25	018
			Comox-Strathcona B	RDA	59	25	022
			Courtenay	CY	59	25	010
			Cumberland	VL	59	25	014
Cowansville	AR	437	Cowansville	V	24	46	080
			East Farnham	VL	24	46	085
Cranbrook	AR	905	Cassimayooks (Mayook) 5	IRI	59	01	805
			Cranbrook	CY	59	01	022
			East Kootenay C	RDA	59	01	035
			Isidore's Ranch 4	IRI	59	01	802
Dawson Creek	AR	975	Dawson Creek	CY	59	55	014
Dolbeau-Mistassini	AR	411	Dolbeau-Mistassini	V	24	92	022

**Tableau 5 Régions métropolitaines de recensement, agglomérations de recensement et leurs subdivisions de recensement composantes en ordre alphabétique, 2006 – suite**

Nom de RMR/AR	Genre de RMR/AR	Code RMR/AR	Nom de SDR composante	Genre de SDR	PR	DR	SDR			
Drummondville	AR	447	Drummondville	V	24	49	058			
			Saint-Cyrille-de-Wendover	MÉ	24	49	070			
			Saint-Germain-de-Grantham	MÉ	24	49	048			
			Saint-Lucien	PE	24	49	030			
			Saint-Majorique-de-Grantham	PE	24	49	095			
Duncan	AR	937	Cowichan 1	IRI	59	19	807			
			Cowichan 9	IRI	59	19	806			
			Cowichan Valley D	RDA	59	19	013			
			Cowichan Valley E	RDA	59	19	051			
			Duncan	CY	59	19	012			
			Halalt 2	IRI	59	19	801			
			Kil-pah-las 3	IRI	59	19	808			
			North Cowichan	DM	59	19	008			
			Squaw-hay-one 11	IRI	59	19	802			
			Theik 2	IRI	59	19	818			
			Tsussie 6	IRI	59	19	803			
			Tzart-Lam 5	IRI	59	19	821			
			Edmonton	RMR	835	Alexander 134	IRI	48	11	805
Beaumont	T	48				11	013			
Betula Beach	SV	48				11	039			
Bon Accord	T	48				11	066			
Bruderheim	T	48				10	066			
Calmar	T	48				11	019			
Devon	T	48				11	018			
Edmonton	CY	48				11	061			
Fort Saskatchewan	CY	48				11	056			
Gibbons	T	48				11	064			
Golden Days	SV	48				11	023			
Itaska Beach	SV	48				11	022			
Kapasiwin	SV	48				11	044			
Lakeview	SV	48				11	042			
Leduc	CY	48				11	016			
Leduc County	CM	48				11	012			
Legal	T	48				11	069			
Morinville	T	48				11	068			
New Sarepta	VL	48				11	014			
Parkland County	CM	48				11	034			
Point Alison	SV	48				11	041			
Redwater	T	48				11	065			
Seba Beach	SV	48				11	038			
Spring Lake	VL	48				11	046			
Spruce Grove	CY	48				11	049			
St. Albert	CY	48				11	062			
Stony Plain	T	48				11	048			
Stony Plain 135	IRI	48				11	804			
Strathcona County	SM	48				11	052			
Sturgeon County	MD	48				11	059			
Sundance Beach	SV	48				11	020			
Thorsby	VL	48				11	021			
Wabamun	VL	48				11	045			
Wabamun 133A	IRI	48				11	806			
Wabamun 133B	IRI	48				11	807			
Warburg	VL	48				11	024			
Edmundston	AR	335				Edmundston	CY	13	13	027
						Saint-Basile	P	13	13	018
						Saint-Hilaire	P	13	13	032
						Saint-Jacques	P	13	13	024
			Saint-Joseph	P	13	13	022			
St. Basile 10	IRI	13	13	020						
Elliot Lake	AR	582	Elliot Lake	CY	35	57	041			

**Tableau 5 Régions métropolitaines de recensement, agglomérations de recensement et leurs subdivisions de recensement composantes en ordre alphabétique, 2006 – suite**

Nom de RMR/AR	Genre de RMR/AR	Code RMR/AR	Nom de SDR composante	Genre de SDR	PR	DR	SDR
Estevan	AR	750	Estevan	CY	47	01	024
			Estevan No. 5	RM	47	01	022
Fort St. John	AR	977	Fort St. John	CY	59	55	034
			Peace River C	RDA	59	55	042
			Taylor	DM	59	55	030
Fredericton	AR	320	Bright	P	13	10	026
			Devon 30	IRI	13	10	034
			Douglas	P	13	10	028
			Fredericton	CY	13	10	032
			Kingsclear	P	13	10	018
			Kingsclear 6	IRI	13	10	019
			Lincoln	P	13	03	008
			Maugerville	P	13	03	016
			New Maryland	P	13	10	001
			New Maryland	VL	13	10	002
			Saint Marys	P	13	10	031
St. Mary's 24	IRI	13	10	035			
Granby	AR	450	Bromont	V	24	47	005
			Granby	CT	24	47	020
			Granby	V	24	47	015
			Saint-Alphonse	PE	24	47	010
Grand Falls-Windsor	AR	010	Grand Falls-Windsor	T	10	06	017
Grand Sudbury	RMR	580	Grand Sudbury	C	35	53	005
			Wahnapeitei 11	IRI	35	53	040
			Whitefish Lake 6	IRI	35	52	051
Grande Prairie	AR	850	Beaverlodge	T	48	19	009
			Grande Prairie	CY	48	19	012
			Grande Prairie County No. 1	CM	48	19	006
			Horse Lakes 152B	IRI	48	19	815
			Hythe	VL	48	19	008
			Sexsmith	T	48	19	014
			Wembley	T	48	19	011
Guelph	RMR	550	Guelph	CY	35	23	008
			Guelph/Eramosa	TP	35	23	009
Halifax	RMR	205	Beaver Lake 17	IRI	12	09	037
			Cole Harbour 30	IRI	12	09	019
			Halifax	RGM	12	09	034
			Sheet Harbour 36	IRI	12	09	038
			Shubenacadie 13	IRI	12	09	029
Hamilton	RMR	537	Burlington	CY	35	24	002
			Grimsby	T	35	26	065
			Hamilton	C	35	25	005
Hawkesbury	AR	502	Grenville	VL	24	76	055
			Hawkesbury	T	35	02	008
Ingersoll	AR	533	Ingersoll	T	35	32	018
Joliette	AR	456	Joliette	V	24	61	025
			Notre-Dame-des-Prairies	V	24	61	030
			Saint-Charles-Borromée	MÉ	24	61	035
			Saint-Paul	MÉ	24	61	005
			Saint-Pierre	VL	24	61	020

**Tableau 5 Régions métropolitaines de recensement, agglomérations de recensement et leurs subdivisions de recensement composantes en ordre alphabétique, 2006 – suite**

Nom de RMR/AR	Genre de RMR/AR	Code RMR/AR	Nom de SDR composante	Genre de SDR	PR	DR	SDR
Kamloops	AR	925	Chase	VL	59	33	054
			Kamloops	CY	59	33	042
			Kamloops 1	IRI	59	33	880
			Logan Lake	DM	59	33	035
			Neskonlith 1 (Neskainlith 1)	IRI	59	33	883
			Sahhalkum 4	IRI	59	33	884
			Thompson-Nicola J (Copper Desert Country)	RDA	59	33	039
			Thompson-Nicola P (Rivers and the Peaks)	RDA	59	33	044
			Whispering Pines 4	IRI	59	33	877
Kawartha Lakes	AR	530	Kawartha Lakes	CY	35	16	010
Kelowna	RMR	915	Central Okanagan	RDA	59	35	012
			Central Okanagan J	RDA	59	35	020
			Duck Lake 7	IRI	59	35	801
			Kelowna	CY	59	35	010
			Lake Country	DM	59	35	016
			Peachland	DM	59	35	018
			Tsinstikeptum 9	IRI	59	35	802
			Tsinstikeptum 10	IRI	59	35	803
Kenora	AR	598	Kenora	CY	35	60	010
Kentville	AR	210	Kentville	T	12	07	012
			Kings, Subd. B	SC	12	07	016
			Kings, Subd. C	SC	12	07	011
Kingston	RMR	521	Frontenac Islands	TP	35	10	005
			Kingston	CY	35	10	010
			Loyalist	TP	35	11	005
			South Frontenac	TP	35	10	020
Kitchener	RMR	541	Cambridge	CY	35	30	010
			Kitchener	CY	35	30	013
			North Dumfries	TP	35	30	004
			Waterloo	CY	35	30	016
			Woolwich	TP	35	30	035
Kitimat	AR	960	Kitimat	DM	59	49	005
La Tuque	AR	446	Coucouchache	IRI	24	90	801
			La Bostonnais	MÉ	24	90	017
			La Tuque	V	24	90	012
			Obedjiwan	IRI	24	90	804
			Wemotaci	IRI	24	90	802
Lachute	AR	468	Lachute	V	24	76	020
Leamington	AR	557	Kingsville	T	35	37	013
			Leamington	MU	35	37	003
Lethbridge	AR	810	Barons	VL	48	02	016
			Coaldale	T	48	02	019
			Coalhurst	T	48	02	013
			Lethbridge	CY	48	02	012
			Lethbridge County	CM	48	02	011
			Nobleford	VL	48	02	014
			Picture Butte	T	48	02	018
			Lloydminster	AR	840	Lashburn	T
Lloydminster (Part)	CY	47	17	029			
Lloydminster (Part)	CY	48	10	039			
Marshall	VL	47	17	026			
Wilton No. 472	RM	47	17	022			



**Tableau 5 Régions métropolitaines de recensement, agglomérations de recensement et leurs subdivisions de recensement composantes en ordre alphabétique, 2006 – suite**

Nom de RMR/AR	Genre de RMR/AR	Code RMR/AR	Nom de SDR composante	Genre de SDR	PR	DR	SDR
London	RMR	555	Adelaide Metcalfe	TP	35	39	047
			Central Elgin	MU	35	34	020
			London	CY	35	39	036
			Middlesex Centre	TP	35	39	033
			Southwold	TP	35	34	024
			St. Thomas	CY	35	34	021
			Strathroy-Caradoc	TP	35	39	015
			Thames Centre	MU	35	39	027
Matane	AR	403	Matane	V	24	08	053
			Saint-Ulric	MÉ	24	08	073
Medicine Hat	AR	805	Cypress County	MD	48	01	003
			Medicine Hat	CY	48	01	006
			Redcliff	T	48	01	018
Midland	AR	571	Midland	T	35	43	074
			Penetanguishene	T	35	43	072
			Tay	TP	35	43	071
Miramichi	AR	329	Big Hole Tract 8 (South Half)	IRI	13	09	034
			Eel Ground 2	IRI	13	09	035
			Miramichi	C	13	09	050
			Newcastle	P	13	09	031
			Northesk	P	13	09	028
			Red Bank 4	IRI	13	09	023
			Red Bank 7	IRI	13	09	025
			Southesk	P	13	09	026
Moncton	RMR	305	Coverdale	P	13	06	014
			Dieppe	C	13	07	045
			Dorchester	P	13	07	011
			Dorchester	VL	13	07	012
			Elgin	P	13	06	008
			Fort Folly 1	IRI	13	07	014
			Hillsborough	P	13	06	011
			Hillsborough	VL	13	06	025
			Memramcook	VL	13	07	013
			Moncton	C	13	07	022
			Moncton	P	13	07	019
			Riverview	T	13	06	020
			Saint-Paul	P	13	08	008
			Salisbury	VL	13	07	028
Montréal	RMR	462	Baie-D'Urfé	V	24	66	112
			Beaconsfield	V	24	66	107
			Beauharnois	V	24	70	022
			Beloeil	V	24	57	040
			Blainville	V	24	73	015
			Bois-des-Filion	V	24	73	030
			Boisbriand	V	24	73	005
			Boucherville	V	24	58	033
			Brossard	V	24	58	007
			Candiac	V	24	67	020
			Carignan	V	24	57	010
			Chambly	V	24	57	005
			Charlemagne	V	24	60	005
			Châteauguay	V	24	67	050
			Côte-Saint-Luc	V	24	66	058
			Coteau-du-Lac	MÉ	24	71	040
			Delson	V	24	67	025
			Deux-Montagnes	V	24	72	010
			Dollard-Des Ormeaux	V	24	66	142
			Dorval	CÉ	24	66	087

**Tableau 5 Régions métropolitaines de recensement, agglomérations de recensement et leurs subdivisions de recensement composantes en ordre alphabétique, 2006 – suite**

Nom de RMR/AR	Genre de RMR/AR	Code RMR/AR	Nom de SDR composante	Genre de SDR	PR	DR	SDR
Montréal – suite			Gore	CT	24	76	025
			Hampstead	V	24	66	062
			Hudson	V	24	71	100
			Kahnawake	IRI	24	67	802
			Kanesatake	S-É	24	72	802
			Kirkland	V	24	66	102
			L'Assomption	V	24	60	028
			L'Épiphanie	PE	24	60	040
			L'Épiphanie	V	24	60	035
			L'Île-Cadieux	V	24	71	095
			L'Île-Dorval	V	24	66	092
			L'Île-Perrot	V	24	71	060
			La Prairie	V	24	67	015
			Laval	V	24	65	005
			Lavaltrie	V	24	52	007
			Léry	V	24	67	055
			Les Cèdres	MÉ	24	71	050
			Les Coteaux	MÉ	24	71	033
			Longueuil	V	24	58	227
			Lorraine	V	24	73	025
			Mascouche	V	24	64	015
			McMasterville	MÉ	24	57	025
			Mercier	V	24	67	045
			Mirabel	V	24	74	005
			Mont-Royal	V	24	66	072
			Mont-Saint-Hilaire	V	24	57	035
			Montréal	V	24	66	023
			Montréal-Est	V	24	66	007
			Montréal-Ouest	V	24	66	047
			Notre-Dame-de-l'Île-Perrot	V	24	71	065
			Oka	MÉ	24	72	032
			Otterburn Park	V	24	57	030
			Pincourt	V	24	71	070
			Pointe-Calumet	MÉ	24	72	020
			Pointe-Claire	V	24	66	097
			Pointe-des-Cascades	VL	24	71	055
			Repentigny	V	24	60	013
			Richelieu	V	24	55	057
			Rosemère	V	24	73	020
			Saint-Amable	MÉ	24	59	015
			Saint-Basile-le-Grand	V	24	57	020
			Saint-Bruno-de-Montarville	V	24	58	037
			Saint-Colomban	PE	24	75	005
			Saint-Constant	V	24	67	035
			Saint-Eustache	V	24	72	005
			Saint-Isidore	PE	24	67	040
			Saint-Jérôme	V	24	75	017
			Saint-Joseph-du-Lac	MÉ	24	72	025
			Saint-Lambert	V	24	58	012
			Saint-Lazare	V	24	71	105
			Saint-Mathias-sur-Richelieu	MÉ	24	55	065
			Saint-Mathieu	MÉ	24	67	005
			Saint-Mathieu-de-Beloeil	MÉ	24	57	045
			Saint-Philippe	MÉ	24	67	010
			Saint-Placide	MÉ	24	72	043
			Saint-Sulpice	PE	24	60	020
			Saint-Zotique	VL	24	71	025
			Sainte-Anne-de-Bellevue	V	24	66	117
			Sainte-Anne-des-Plaines	V	24	73	035
			Sainte-Catherine	V	24	67	030
		Sainte-Julie	V	24	59	010	
		Sainte-Marthe-sur-le-Lac	V	24	72	015	
		Sainte-Thérèse	V	24	73	010	
		Senneville	VL	24	66	127	

**Tableau 5 Régions métropolitaines de recensement, agglomérations de recensement et leurs subdivisions de recensement composantes en ordre alphabétique, 2006 – suite**

Nom de RMR/AR	Genre de RMR/AR	Code RMR/AR	Nom de SDR composante	Genre de SDR	PR	DR	SDR
Montréal – fin			Terrasse-Vaudreuil	MÉ	24	71	075
			Terrebonne	V	24	64	008
			Varenes	V	24	59	020
			Vaudreuil-Dorion	V	24	71	083
			Vaudreuil-sur-le-Lac	VL	24	71	090
			Verchères	MÉ	24	59	025
			Westmount	V	24	66	032
Moose Jaw	AR	715	Moose Jaw	CY	47	07	039
			Moose Jaw No. 161	RM	47	07	038
Nanaimo	AR	938	Lantzville	DM	59	21	008
			Nanaimo	CY	59	21	007
			Nanaimo A	RDA	59	21	010
			Nanaimo C	RDA	59	21	016
			Nanaimo River 2	IRI	59	21	802
			Nanaimo River 3	IRI	59	21	801
			Nanaimo River 4	IRI	59	21	803
			Nanaimo Town 1	IRI	59	21	804
			Nanoose	IRI	59	21	805
New Glasgow	AR	220	Fisher's Grant 24	IRI	12	12	019
			Merigomish Harbour 31	IRI	12	12	023
			New Glasgow	T	12	12	014
			Pictou, Subd. B	SC	12	12	006
			Pictou, Subd. C	SC	12	12	011
			Stellarton	T	12	12	009
			Trenton	T	12	12	016
			Westville	T	12	12	008
			Norfolk	AR	547	Norfolk County	CY
North Battleford	AR	735	Battleford	T	47	12	079
			North Battleford	CN	47	16	027
			North Battleford	CY	47	16	029
			North Battleford No. 437	RM	47	16	028
North Bay	AR	575	Bonfield	TP	35	48	027
			Callander	MU	35	49	066
			East Ferris	TP	35	48	034
			North Bay	CY	35	48	044
Okotoks	AR	820	Okotoks	T	48	06	012
Orillia	AR	569	Mnjikaning First Nation 32 (Rama First Nation 32)	IRI	35	43	050
			Orillia	CY	35	43	052
			Ramara	TP	35	43	019
Oshawa	RMR	532	Clarington	MU	35	18	017
			Oshawa	CY	35	18	013
			Whitby	T	35	18	009
Ottawa–Gatineau	RMR	505	Cantley	MÉ	24	82	020
			Chelsea	MÉ	24	82	025
			Clarence-Rockland	CY	35	02	036
			Denholm	MÉ	24	83	005
			Gatineau	V	24	81	017
			L'Ange-Gardien	MÉ	24	82	005
			La Pêche	MÉ	24	82	035
			Ottawa	C	35	06	008
			Pontiac	MÉ	24	82	030
			Russell	TP	35	02	048
			Val-des-Monts	MÉ	24	82	015

**Tableau 5 Régions métropolitaines de recensement, agglomérations de recensement et leurs subdivisions de recensement composantes en ordre alphabétique, 2006 – suite**

Nom de RMR/AR	Genre de RMR/AR	Code RMR/AR	Nom de SDR composante	Genre de SDR	PR	DR	SDR
Owen Sound	AR	566	Georgian Bluffs	TP	35	42	053
			Owen Sound	CY	35	42	059
Parksville	AR	939	Nanaimo G	RDA	59	21	034
			Parksville	CY	59	21	018
			Qualicum Beach	T	59	21	023
Pembroke	AR	515	Laurentian Valley	TP	35	47	075
			Pembroke	CY	35	47	064
Penticton	AR	913	Okanagan-Similkameen D	RDA	59	07	047
			Okanagan-Similkameen E	RDA	59	07	049
			Okanagan-Similkameen F	RDA	59	07	051
			Penticton	CY	59	07	041
			Penticton 1	IRI	59	07	803
Petawawa	AR	516	Petawawa	T	35	47	076
Peterborough	RMR	529	Cavan-Millbrook-North Monaghan	TP	35	15	013
			Curve Lake First Nation 35	IRI	35	15	019
			Douro-Dummer	TP	35	15	023
			Hiawatha First Nation	IRI	35	15	008
			Otonabee-South Monaghan	TP	35	15	005
			Peterborough	CY	35	15	014
			Smith-Ennismore-Lakefield	TP	35	15	015
Port Alberni	AR	940	Ahahswinis 1	IRI	59	23	801
			Alberni 2	IRI	59	23	802
			Alberni-Clayoquot A	RDA	59	23	047
			Alberni-Clayoquot D	RDA	59	23	035
			Alberni-Clayoquot E	RDA	59	23	037
			Alberni-Clayoquot F	RDA	59	23	039
			Anacla 12	IRI	59	23	803
			Elhlateese 2	IRI	59	23	805
			Keeshan 9	IRI	59	23	821
			Klehkoot 2	IRI	59	23	822
			Numukamis 1	IRI	59	23	809
			Port Alberni	CY	59	23	008
			Sachsa 4	IRI	59	23	814
Tsahaheh 1	IRI	59	23	816			
Port Hope	AR	528	Port Hope	MU	35	14	020
Portage la Prairie	AR	607	Dakota Plains 6A	IRI	46	09	026
			Dakota Tipi 1	IRI	46	09	027
			Long Plain (Part) 6	IRI	46	09	025
			Portage la Prairie	CY	46	09	029
			Portage la Prairie	RM	46	09	024
Powell River	AR	945	Powell River	CY	59	27	008
			Powell River B	RDA	59	27	012
			Powell River C	RDA	59	27	016
			Sechelt (Part)	IGD	59	27	806
Prince Albert	AR	745	Buckland No. 491	RM	47	15	094
			Opawakoscikan	IRI	47	15	846
			Prince Albert	CY	47	15	066
			Prince Albert No. 461	RM	47	15	064
			Wahpaton 94A	IRI	47	15	848
Prince George	AR	970	Fort George (Shelley) 2	IRI	59	53	801
			Fraser-Fort George A	RDA	59	53	038
			Fraser-Fort George C	RDA	59	53	042
			Fraser-Fort George D	RDA	59	53	044

**Tableau 5 Régions métropolitaines de recensement, agglomérations de recensement et leurs subdivisions de recensement composantes en ordre alphabétique, 2006 – suite**

Nom de RMR/AR	Genre de RMR/AR	Code RMR/AR	Nom de SDR composante	Genre de SDR	PR	DR	SDR			
Prince George – fin			Fraser-Fort George F	RDA	59	53	048			
			Prince George	CY	59	53	023			
Prince Rupert	AR	955	Port Edward	DM	59	47	007			
			Prince Rupert	CY	59	47	012			
Québec	RMR	421	Beaumont	MÉ	24	19	105			
			Boischatel	MÉ	24	21	045			
			Château-Richer	V	24	21	035			
			Fossambault-sur-le-Lac	V	24	22	010			
			L'Ancienne-Lorette	V	24	23	057			
			L'Ange-Gardien	PE	24	21	040			
			Lac-Beauport	MÉ	24	22	040			
			Lac-Delage	V	24	22	030			
			Lac-Saint-Joseph	V	24	22	015			
			Lévis	V	24	25	213			
			Notre-Dame-des-Anges	PE	24	23	015			
			Québec	V	24	23	027			
			Saint-Augustin-de-Desmaures	V	24	23	072			
			Saint-François-de-l'Île-d'Orléans	MÉ	24	20	005			
			Saint-Gabriel-de-Valcartier	MÉ	24	22	025			
			Saint-Henri	MÉ	24	19	068			
			Saint-Jean-de-l'Île-d'Orléans	MÉ	24	20	015			
			Saint-Lambert-de-Lauzon	PE	24	26	070			
			Saint-Laurent-de-l'Île-d'Orléans	MÉ	24	20	020			
			Saint-Pierre-de-l'Île-d'Orléans	MÉ	24	20	025			
			Sainte-Brigitte-de-Laval	MÉ	24	22	045			
			Sainte-Catherine-de-la-Jacques-Cartier	V	24	22	005			
			Sainte-Famille	PE	24	20	010			
			Sainte-Pétronille	VL	24	20	030			
			Shannon	MÉ	24	22	020			
			Stoneham-et-Tewkesbury	CU	24	22	035			
			Wendake	IRI	24	23	802			
			Quesnel	AR	952	Alexandria 1	IRI	59	41	815
						Alexandria 1A	IRI	59	41	870
						Alexandria 3	IRI	59	41	816
						Alexandria 3A	IRI	59	41	814
						Baezaeko River 25	IRI	59	41	825
						Baezaeko River 26	IRI	59	41	836
Baezaeko River 27	IRI	59				41	881			
Cariboo A	RDA	59				41	019			
Cariboo B	RDA	59				41	021			
Cariboo C	RDA	59				41	026			
Cariboo I	RDA	59				41	027			
Coglistiko River 29	IRI	59				41	835			
Euchinico Creek 17	IRI	59				41	866			
Kluskus 1	IRI	59				41	833			
Kushya Creek 7	IRI	59				41	867			
Nazco 20	IRI	59				41	837			
Quesnel	CY	59				41	013			
Quesnel 1	IRI	59				41	809			
Sundayman's Meadow 3	IRI	59				41	864			
Tatelkus Lake 28	IRI	59				41	865			
Trout Lake Alec 16	IRI	59				41	852			
Wells	DM	59				41	025			
Red Deer	AR	830				Red Deer	CY	48	08	011
Regina	RMR	705	Balgonie	T	47	06	032			
			Belle Plaine	VL	47	06	022			
			Buena Vista	VL	47	06	055			
			Disley	VL	47	06	054			
			Edenwold	VL	47	06	033			

**Tableau 5 Régions métropolitaines de recensement, agglomérations de recensement et leurs subdivisions de recensement composantes en ordre alphabétique, 2006 – suite**

Nom de RMR/AR	Genre de RMR/AR	Code RMR/AR	Nom de SDR composante	Genre de SDR	PR	DR	SDR
Regina – fin			Edenwold No. 158	RM	47	06	029
			Grand Coulee	VL	47	06	028
			Lumsden	T	47	06	056
			Lumsden Beach	RV	47	06	057
			Lumsden No. 189	RM	47	06	053
			Pense	VL	47	06	023
			Pense No. 160	RM	47	06	021
			Pilot Butte	T	47	06	031
			Regina	CY	47	06	027
			Regina Beach	T	47	06	058
			Sherwood No. 159	RM	47	06	026
		White City	T	47	06	030	
Rimouski	AR	404	Rimouski	V	24	10	043
			Saint-Anaclet-de-Lessard	PE	24	10	030
			Saint-Narcisse-de-Rimouski	PE	24	10	015
			Saint-Valérien	PE	24	10	060
Rivière-du-Loup	AR	405	Notre-Dame-du-Portage	MÉ	24	12	080
			Rivière-du-Loup	V	24	12	072
			Saint-Antonin	PE	24	12	015
			Saint-Modeste	PE	24	12	020
Rouyn-Noranda	AR	485	Rouyn-Noranda	V	24	86	042
Saguenay	RMR	408	Larouche	MÉ	24	94	265
			Saguenay	V	24	94	068
			Saint-Fulgence	MÉ	24	94	235
			Saint-Honoré	MÉ	24	94	240
Saint John	RMR	310	Grand Bay-Westfield	TV	13	05	015
			Greenwich	P	13	05	038
			Hampton	P	13	05	006
			Hampton	T	13	05	007
			Kingston	P	13	05	014
			Lepreau	P	13	02	008
			Musquash	P	13	01	016
			Petersville	P	13	04	001
			Quispamsis	TV	13	05	057
			Rothesay	P	13	05	008
			Rothesay	TV	13	05	045
			Saint John	CY	13	01	006
			Saint Martins	P	13	01	001
			Simonds	P	13	01	004
			St. Martins	VL	13	01	002
			Upham	P	13	05	004
			Westfield	P	13	05	011
Saint-Georges	AR	428	Lac-Poulin	VL	24	29	095
			Saint-Benoît-Labre	MÉ	24	29	100
			Saint-Georges	V	24	29	073
Saint-Hyacinthe	AR	452	La Présentation	PE	24	54	035
			Saint-Barnabé-Sud	MÉ	24	54	105
			Saint-Hyacinthe	V	24	54	048
			Saint-Simon	PE	24	54	090
Saint-Jean-sur-Richelieu	AR	459	Saint-Jean-sur-Richelieu	V	24	56	083
Salaberry-de-Valleyfield	AR	465	Salaberry-de-Valleyfield	V	24	70	052
Salmon Arm	AR	920	Salmon Arm	CY	59	39	032
			Switsemalph 3	IRI	59	39	808
			Switsemalph 6	IRI	59	39	809
			Switsemalph 7	IRI	59	39	810

**Tableau 5 Régions métropolitaines de recensement, agglomérations de recensement et leurs subdivisions de recensement composantes en ordre alphabétique, 2006 – suite**

Nom de RMR/AR	Genre de RMR/AR	Code RMR/AR	Nom de SDR composante	Genre de SDR	PR	DR	SDR
Sarnia	AR	562	Point Edward	VL	35	38	031
			Sarnia	CY	35	38	030
			Sarnia 45	IRI	35	38	025
			St. Clair	TP	35	38	003
Saskatoon	RMR	725	Allan	T	47	11	072
			Asquith	T	47	12	059
			Blucher No. 343	RM	47	11	069
			Bradwell	VL	47	11	071
			Clavet	VL	47	11	077
			Colonsay	T	47	11	079
			Colonsay No. 342	RM	47	11	076
			Corman Park No. 344	RM	47	11	065
			Dalmeny	T	47	11	073
			Delisle	T	47	12	056
			Dundurn	T	47	11	063
			Dundurn No. 314	RM	47	11	061
			Elstow	VL	47	11	074
			Langham	T	47	11	067
			Martensville	T	47	11	070
			Meacham	VL	47	11	078
			Osler	T	47	11	075
			Saskatoon	CY	47	11	066
			Shields	RV	47	11	064
			Thode	RV	47	11	060
			Vanscoy	VL	47	12	058
			Vanscoy No. 345	RM	47	12	054
			Warman	T	47	11	068
			Whitecap	IRI	47	11	828
Sault Ste. Marie	AR	590	Garden River 14	IRI	35	57	074
			Laird	TP	35	57	011
			Macdonald, Meredith and Aberdeen Additional	TP	35	57	051
			Prince	TP	35	57	066
			Rankin Location 15D	IRI	35	57	075
			Sault Ste. Marie	CY	35	57	061
Sept-Îles	AR	412	Maliotenam	IRI	24	97	804
			Sept-Îles	V	24	97	007
			Uashat	IRI	24	97	802
Shawinigan	AR	444	Grandes-Piles	VL	24	35	040
			Saint-Boniface	MÉ	24	51	085
			Shawinigan	V	24	36	033
Sherbrooke	RMR	433	Ascot Corner	MÉ	24	41	055
			Compton	MÉ	24	44	071
			Hatley	CT	24	45	055
			Magog	V	24	45	072
			North Hatley	VL	24	45	050
			Saint-Denis-de-Brompton	PE	24	42	025
			Sherbrooke	V	24	43	027
			Stoke	MÉ	24	42	005
			Waterville	V	24	44	080
Sorel-Tracy	AR	454	Contrecoeur	V	24	59	035
			Saint-Joseph-de-Sorel	V	24	53	050
			Saint-Ours	V	24	53	032
			Sainte-Anne-de-Sorel	PE	24	53	065
			Sainte-Victoire-de-Sorel	PE	24	53	025
			Sorel-Tracy	V	24	53	052



**Tableau 5 Régions métropolitaines de recensement, agglomérations de recensement et leurs subdivisions de recensement composantes en ordre alphabétique, 2006 – suite**

Nom de RMR/AR	Genre de RMR/AR	Code RMR/AR	Nom de SDR composante	Genre de SDR	PR	DR	SDR
Squamish	AR	934	Kowtain 17	IRI	59	31	802
			Seaichem 16	IRI	59	31	806
			Squamish	DM	59	31	006
			Stawamus 24	IRI	59	31	807
			Waiwakum 14	IRI	59	31	808
			Yekwaupsum 18	IRI	59	31	809
St. Catharines–Niagara	RMR	539	Fort Erie	T	35	26	003
			Lincoln	T	35	26	057
			Niagara Falls	CY	35	26	043
			Niagara-on-the-Lake	T	35	26	047
			Pelham	T	35	26	028
			Port Colborne	CY	35	26	011
			St. Catharines	CY	35	26	053
			Thorold	CY	35	26	037
			Wainfleet	TP	35	26	014
			Welland	CY	35	26	032
St. John's	RMR	001	Bauline	T	10	01	512
			Bay Bulls	T	10	01	557
			Conception Bay South	T	10	01	485
			Flatrock	T	10	01	507
			Logy Bay-Middle Cove-Outer Cove	T	10	01	511
			Mount Pearl	CY	10	01	542
			Paradise	T	10	01	517
			Petty Harbour-Maddox Cove	T	10	01	551
			Portugal Cove-St. Philip's	T	10	01	504
			Pouch Cove	T	10	01	505
			St. John's	CY	10	01	519
			Torbay	T	10	01	509
			Witless Bay	T	10	01	559
			Stratford	AR	553	Stratford	CY
Summerside	AR	110	Linkletter	COM	11	03	023
			Lot 17	LOT	11	03	019
			Miscouche	COM	11	03	024
			Summerside	CY	11	03	025
Swift Current	AR	720	Swift Current	CY	47	08	004
			Swift Current No. 137	RM	47	08	001
Temiskaming Shores	AR	584	Cobalt	T	35	54	008
			Coleman	TP	35	54	001
			Harris	TP	35	54	014
			Temiskaming Shores	CY	35	54	020
Terrace	AR	965	Kitimat-Stikine C (Part 1)	RDA	59	49	013
			Kitimat-Stikine E	RDA	59	49	018
			Kitselas 1	IRI	59	49	844
			Kitsumkaylum 1	IRI	59	49	804
			Kshish 4	IRI	59	49	805
			Kulspai 6	IRI	59	49	807
			Terrace	CY	59	49	011
Thetford Mines	AR	430	Saint-Adrien-d'Irlande	MÉ	24	31	095
			Thetford Mines	V	24	31	084
Thompson	AR	640	Mystery Lake	LGD	46	22	017
			Thompson	CY	46	22	026

**Tableau 5 Régions métropolitaines de recensement, agglomérations de recensement et leurs subdivisions de recensement composantes en ordre alphabétique, 2006 – suite**

Nom de RMR/AR	Genre de RMR/AR	Code RMR/AR	Nom de SDR composante	Genre de SDR	PR	DR	SDR			
Thunder Bay	RMR	595	Conmee	TP	35	58	019			
			Fort William 52	IRI	35	58	003			
			Gillies	TP	35	58	012			
			Neebing	MU	35	58	001			
			O'Connor	TP	35	58	016			
			Oliver Paipoonge	MU	35	58	011			
			Shuniah	TP	35	58	028			
			Thunder Bay	CY	35	58	004			
Tillsonburg	AR	546	Tillsonburg	T	35	32	004			
Timmins	AR	586	Timmins	CY	35	56	027			
Toronto	RMR	535	Ajax	T	35	18	005			
			Aurora	T	35	19	046			
			Bradford West Gwillimbury	T	35	43	014			
			Brampton	CY	35	21	010			
			Caledon	T	35	21	024			
			Chippewas of Georgina Island First Nation	IRI	35	19	076			
			East Gwillimbury	T	35	19	054			
			Georgina	T	35	19	070			
			Halton Hills	T	35	24	015			
			King	TP	35	19	049			
			Markham	T	35	19	036			
			Milton	T	35	24	009			
			Mississauga	CY	35	21	005			
			Mono	T	35	22	012			
			New Tecumseth	T	35	43	007			
			Newmarket	T	35	19	048			
			Oakville	T	35	24	001			
			Orangeville	T	35	22	014			
			Pickering	CY	35	18	001			
			Richmond Hill	T	35	19	038			
			Toronto	C	35	20	005			
			Uxbridge	TP	35	18	029			
			Vaughan	CY	35	19	028			
			Whitchurch-Stouffville	T	35	19	044			
			Trois-Rivières	RMR	442	Bécancour	V	24	38	010
						Champlain	MÉ	24	37	220
						Saint-Maurice	PE	24	37	230
						Trois-Rivières	V	24	37	067
Wôlinak	IRI	24				38	802			
Truro	AR	215	Colchester, Subd. B	SC	12	10	008			
			Colchester, Subd. C	SC	12	10	001			
			Millbrook 27	IRI	12	10	003			
			Truro	T	12	10	006			
Val-d'Or	AR	480	Lac-Simon	IRI	24	89	804			
			Val-d'Or	V	24	89	008			
Vancouver	RMR	933	Anmore	VL	59	15	038			
			Barnston Island 3	IRI	59	15	809			
			Belcarra	VL	59	15	036			
			Bowen Island	IM	59	15	062			
			Burnaby	CY	59	15	025			
			Burrard Inlet 3	IRI	59	15	806			
			Capilano 5	IRI	59	15	808			
			Coquitlam	CY	59	15	034			
			Coquitlam 1	IRI	59	15	805			
			Coquitlam 2	IRI	59	15	804			
			Delta	DM	59	15	011			
			Greater Vancouver A	RDA	59	15	020			

**Tableau 5 Régions métropolitaines de recensement, agglomérations de recensement et leurs subdivisions de recensement composantes en ordre alphabétique, 2006 – suite**

Nom de RMR/AR	Genre de RMR/AR	Code RMR/AR	Nom de SDR composante	Genre de SDR	PR	DR	SDR			
Vancouver – fin			Katzie 1	IRI	59	15	830			
			Katzie 2	IRI	59	15	813			
			Langley	CY	59	15	002			
			Langley	DM	59	15	001			
			Langley 5	IRI	59	15	835			
			Lions Bay	VL	59	15	065			
			Maple Ridge	DM	59	15	075			
			Matsqui 4	IRI	59	15	825			
			McMillan Island 6	IRI	59	15	816			
			Mission 1	IRI	59	15	807			
			Musqueam 2	IRI	59	15	803			
			Musqueam 4	IRI	59	15	810			
			New Westminster	CY	59	15	029			
			North Vancouver	CY	59	15	051			
			North Vancouver	DM	59	15	046			
			Pitt Meadows	DM	59	15	070			
			Port Coquitlam	CY	59	15	039			
			Port Moody	CY	59	15	043			
			Richmond	CY	59	15	015			
			Semiahmoo	IRI	59	15	801			
			Seymour Creek 2	IRI	59	15	811			
			Surrey	CY	59	15	004			
			Tsawwassen	IRI	59	15	802			
			Vancouver	CY	59	15	022			
			West Vancouver	DM	59	15	055			
			White Rock	CY	59	15	007			
			Whonnock 1	IRI	59	15	840			
			Vernon	AR	918	Coldstream	DM	59	37	010
						North Okanagan B	RDA	59	37	017
						North Okanagan C	RDA	59	37	021
Okanagan (Part) 1	IRI	59				37	801			
Priest's Valley 6	IRI	59				37	803			
Vernon	CY	59				37	014			
Victoria	RMR	935	Becher Bay 1	IRI	59	17	809			
			Capital H (Part 1)	RDA	59	17	054			
			Central Saanich	DM	59	17	015			
			Cole Bay 3	IRI	59	17	801			
			Colwood	CY	59	17	041			
			East Saanich 2	IRI	59	17	803			
			Esquimalt	DM	59	17	040			
			Esquimalt	IRI	59	17	811			
			Highlands	DM	59	17	049			
			Langford	CY	59	17	044			
			Metchosin	DM	59	17	042			
			New Songhees 1A	IRI	59	17	812			
			North Saanich	DM	59	17	005			
			Oak Bay	DM	59	17	030			
			Saanich	DM	59	17	021			
			Sidney	T	59	17	010			
			Sooke	DM	59	17	052			
			South Saanich 1	IRI	59	17	804			
			T'Sou-ke 1 (Sooke 1)	IRI	59	17	817			
			T'Sou-ke 2 (Sooke 2)	IRI	59	17	818			
			Union Bay 4	IRI	59	17	802			
			Victoria	CY	59	17	034			
			View Royal	T	59	17	047			
Victoriaville	AR	440	Chesterville	MÉ	24	39	030			
			Saint-Christophe-d'Arthabaska	PE	24	39	060			
			Victoriaville	V	24	39	062			
			Warwick	V	24	39	077			

**Tableau 5 Régions métropolitaines de recensement, agglomérations de recensement et leurs subdivisions de recensement composantes en ordre alphabétique, 2006 – suite**

Nom de RMR/AR	Genre de RMR/AR	Code RMR/AR	Nom de SDR composante	Genre de SDR	PR	DR	SDR
Wetaskiwin	AR	865	Wetaskiwin	CY	48	11	002
Whitehorse	AR	990	Ibex Valley	HAM	60	01	055
			Lake Laberge 1	IRI	60	01	010
			Mt. Lorne	HAM	60	01	044
			Whitehorse	CY	60	01	009
			Whitehorse, Unorganized	NO	60	01	060
Williams Lake	AR	950	Alkali Lake 1	IRI	59	41	801
			Alkali Lake 4A	IRI	59	41	873
			Cariboo D	RDA	59	41	010
			Cariboo E	RDA	59	41	012
			Dog Creek 1	IRI	59	41	806
			Dog Creek 2	IRI	59	41	807
			Johny Sticks 2	IRI	59	41	811
			Little Springs 8	IRI	59	41	874
			Little Springs 18	IRI	59	41	875
			Sandy Harry 4	IRI	59	41	868
			Soda Creek 1	IRI	59	41	810
			Swan Lake 3	IRI	59	41	872
			Williams Lake	CY	59	41	009
Windsor	RMR	559	Amherstburg	T	35	37	028
			Lakeshore	T	35	37	064
			LaSalle	T	35	37	034
			Tecumseh	T	35	37	048
			Windsor	CY	35	37	039
Winnipeg	RMR	602	Brokenhead 4	IRI	46	13	062
			East St. Paul	RM	46	13	032
			Headingley	RM	46	11	042
			Macdonald	RM	46	10	035
			Ritchot	RM	46	02	075
			Rosser	RM	46	14	015
			Springfield	RM	46	12	047
			St. Clements	RM	46	13	056
			St. François Xavier	RM	46	10	052
			Taché	RM	46	02	069
			West St. Paul	RM	46	13	037
			Winnipeg	CY	46	11	040
Wood Buffalo	AR	860	Allison Bay 219	IRI	48	16	850
			Charles Lake 225	IRI	48	16	855
			Chipewyan 201	IRI	48	16	828
			Chipewyan 201A	IRI	48	16	831
			Chipewyan 201B	IRI	48	16	834
			Chipewyan 201C	IRI	48	16	837
			Chipewyan 201D	IRI	48	16	840
			Chipewyan 201E	IRI	48	16	843
			Chipewyan 201F	IRI	48	16	845
			Chipewyan 201G	IRI	48	16	848
			Clearwater 175	IRI	48	16	823
			Collin Lake 223	IRI	48	16	854
			Cornwall Lake 224	IRI	48	16	853
			Devil's Gate 220	IRI	48	16	825
			Dog Head 218	IRI	48	16	852
			Fort Mackay	S-É	48	16	859
			Fort McKay 174	IRI	48	16	856
			Gregoire Lake 176	IRI	48	16	821
			Gregoire Lake 176A	IRI	48	16	822
			Janvier 194	IRI	48	16	817
			Namur Lake 174B	IRI	48	16	858
			Namur River 174A	IRI	48	16	857
			Old Fort 217	IRI	48	16	849

**Tableau 5 Régions métropolitaines de recensement, agglomérations de recensement et leurs subdivisions de recensement composantes en ordre alphabétique, 2006 – fin**

Nom de RMR/AR	Genre de RMR/AR	Code RMR/AR	Nom de SDR composante	Genre de SDR	PR	DR	SDR
Wood Buffalo – fin			Sandy Point 221	IRI	48	16	851
			Wood Buffalo	RGM	48	16	037
Woodstock	AR	544	Woodstock	CY	35	32	042
Yellowknife	AR	995	Yellowknife	CY	61	06	023
Yorkton	AR	710	Ebenezer	VL	47	09	014
			Orkney No. 244	RM	47	09	011
			Springside	T	47	09	016
			Willowbrook	VL	47	09	018
			Yorkton	CY	47	09	012

**Note :** Six agglomérations de recensement sont devenues des régions métropolitaines de recensement en 2006 : Moncton (305), Peterborough (529), Brantford (543), Guelph (550), Barrie (568) et Kelowna (915). De plus, sept AR ont été ajoutées : Bay Roberts (005), Miramichi (329), Centre Wellington (531), Ingersoll (533), Okotoks (820), Canmore (828) et Salmon Arm (920) alors que les AR suivantes étaient supprimées : Gander et Labrador City dont la population du noyau urbain était inférieure à 10,000 habitants en 2001 ainsi que Magog qui est maintenant réunie à la RMR de Sherbrooke.