

Février 2005



Projections démographiques pour l'Ontario

2004 - 2031

L'Ontario et ses 49 divisions de recensement

Fondées sur le recensement
de 2001



MISE À JOUR DISPONIBLE
Avril 2006

**Projections démographiques pour
l'Ontario
2004 - 2031**

L'Ontario et ses 49 divisions de recensement

**MISE À JOUR DISPONIBLE
Avril 2006**

**Ministère des Finances de l'Ontario
Février 2005**

Prière d'adresser toute demande de renseignements
concernant le document *Projections démographiques pour l'Ontario, 2004-2031*
au :

Centre d'information du ministère des Finances

Demandes en français, sans frais : 1 800 668-5821

Demandes en anglais, sans frais : 1 800 263-7965

Téléimprimeur (ATS) : 1 800 263-7776

This report is available in English under the title:

Ontario Population Projections, 2004-2031

on the Ontario Ministry of Finance Web site at:

www.gov.on.ca/FIN/english/demogeng.htm

Exemplaires disponibles gratuitement auprès de :

Publications Ontario

880 rue Bay, Toronto (Ontario) M7A 1N8

Téléphone : (416) 326-5300

Clients de l'extérieur, sans frais : 1 800 668-9938

Téléimprimeur (ATS) : 1 800 268-7095

Site Web : www.publications.gov.on.ca

© Imprimeur de la Reine pour l'Ontario, 2005

ISBN 0-7794-7611-5

02-05-180

Table des matières

I. Sommaire et points saillants	3
II. Introduction	7
III. Résultats des projections	9
Scénarios de référence, de croissance faible et de croissance forte	9
Les composantes de la croissance démographique	11
Structure par âge	13
Croissance démographique régionale	15
Structure par âge régionale	18
IV. Méthodologie et hypothèses	20
Méthodologie	20
Fécondité	21
Mortalité	23
Migration internationale	25
Migration interprovinciale	28
Migration intraprovinciale	29
Annexe de tableaux statistiques	31
Liste des tableaux statistiques	33
Carte des divisions de recensement de l'Ontario	35
Tableaux	37

MISE À JOUR DISPONIBLE
Avril 2006

I. Sommaire et points saillants

Le présent rapport renferme les projections démographiques pour l'Ontario et chacune de ses 49 divisions de recensement, préparées par le ministère des Finances de l'Ontario à partir de l'année de base 2004 jusqu'en 2031.

Le ministère produit des projections démographiques détaillées pour la période de 30 ans qui suit chaque recensement; il s'agit, dans le cas présent, du recensement de 2001. Le ministère a d'abord publié, en novembre 2004, un rapport sur les projections à l'échelle de l'Ontario de 2004 à 2031, fondées sur le recensement de 2001. Ce rapport a maintenant été mis à jour pour inclure les projections à l'échelle des divisions de recensement qui correspondent aux projections à l'échelle de l'Ontario qui ont été publiées en novembre 2004. Ces projections remplacent les projections à l'échelle des divisions de recensement pour l'Ontario que le ministère des Finances a préparées à la suite du recensement de 1996.

Il est à noter que ces projections démographiques ne représentent pas les objectifs des politiques du gouvernement de l'Ontario ni les résultats démographiques désirés. Elles ne comprennent pas non plus des hypothèses économiques explicites. Les projections sont développées dans le but de fournir aux ministères et aux municipalités de la province ainsi qu'aux autres utilisateurs intéressés un aperçu de la croissance démographique en Ontario et dans chacune de ses 49 divisions de recensement qui se fonde sur une méthodologie démographique standard. Les hypothèses de croissance du ministère reflètent les tendances antérieures dans tous les courants migratoires et l'évolution continue des taux de fécondité et de mortalité à long terme dans chaque division de recensement. La population est projetée pour chacune des 49 divisions de recensement et totalisée pour l'Ontario.

Trois scénarios sont fournis pour les projections de l'Ontario. Le scénario moyen ou scénario de référence est considéré comme le « plus probable ». Les scénarios de croissance faible et de croissance forte délimitent une fourchette de prévision raisonnable en fonction de changements plausibles dans les composantes de la croissance démographique. À l'échelle des divisions de recensement, un scénario de croissance moyenne est fourni; il correspond au scénario de croissance moyenne pour l'Ontario.

La population de base pour l'Ontario et ses 49 divisions de recensement qui a servi aux projections correspond aux estimations postcensitaires provisoires du 1^{er} juillet 2004, publiées par Statistique Canada en septembre 2004 pour l'Ontario et en novembre 2004 pour les divisions de recensement. Elle s'établit pour l'Ontario à 12,39 millions de personnes.

Voici les points saillants des projections (scénario de référence sauf indication contraire) :

- Les trois scénarios prévoient une croissance relativement élevée de la population de l'Ontario pendant la période de projection.
- Selon le scénario de référence, la population ontarienne augmentera de 32,6 %, soit 4 millions de personnes, et passera d'environ 12,39 millions le 1^{er} juillet 2004 à plus de 16,43 millions le 1^{er} juillet 2031. D'ici 2031, elle atteindra 14,5 millions de personnes

4 PROJECTIONS DÉMOGRAPHIQUES POUR L'ONTARIO

selon le scénario de croissance faible et presque 18 millions selon le scénario de croissance forte.

- Au cours de la première décennie, le taux de croissance annuel s'établit en moyenne à 1,2 %, comparativement à 1,4 % durant la décennie précédente. Pendant toute la période de projection, le taux annuel de croissance démographique diminue, passant de 1,3 % durant la première année des projections à 0,7 % en 2030-2031.
- Le nombre de naissances, projeté à 130 000 pour la première année, augmente graduellement pour atteindre 157 000 en 2024-2025. Cette augmentation découle du plus grand nombre de femmes en âge de procréer et de la hausse légère des taux de fécondité prévue dans le scénario de référence. Le nombre annuel de naissances commence à diminuer lentement en 2025-2026 pour atteindre 155 000 à la fin de la période de projection. L'indice synthétique de fécondité augmentera légèrement pour passer de 1,48 en 2004-2005 à 1,53 d'ici 2011 et restera stable pour le reste de la période de projection.
- Le nombre annuel de décès continue d'augmenter à mesure que vieillit la génération du baby-boom. De 82 000 pendant la première année de projection, il passe à 136 000 au terme de la période de projection.
- Au cours de la première décennie, puisque le nombre de naissances et le nombre de décès augmentent environ au même rythme, l'accroissement naturel de la population reste pratiquement constant, à environ 48 000. Pour le reste de la période de projection, comme les décès augmentent plus rapidement que les naissances, l'accroissement naturel diminue rapidement pour se chiffrer à un peu plus de 19 000 d'ici 2030-2031. Selon le scénario de croissance faible, un phénomène de décroissance naturelle (nombre de décès supérieur à celui des naissances) s'amorce en 2024-2025. Selon le scénario de croissance forte, l'accroissement naturel augmente rapidement jusqu'en 2022-2023 et diminue lentement par la suite.
- Au cours de la décennie 2004-2014, la migration nette fait augmenter la population ontarienne de 1,1 million de personnes, représentant 70 % de la croissance démographique totale. Sur l'ensemble de la période de projection, la migration nette représentera 72 % de la croissance démographique totale. L'immigration est de loin la principale composante de la migration nette.
- L'âge médian de la population ontarienne passe à 43 ans en 2031, contre 38 ans en 2004. L'âge médian des femmes passe de 39 à 44 ans et celui des hommes, de 37 à 42 ans.
- La population âgée de 65 ans et plus fera plus que doubler, passant de 1,6 million de personnes ou 12,8 % de la population totale en 2004 à 3,6 millions ou 22,2 % en 2031. La population âgée de 75 ans et plus fera également plus que doubler, passant de 731 000 personnes ou 5,9 % de la population totale en 2004 à 1,7 million ou 10,1 % en 2031. L'accroissement du pourcentage de personnes âgées s'accélère après 2011, lorsque les membres de la génération du baby-boom commencent à atteindre l'âge de 65 ans. Cette même cohorte commencera à atteindre l'âge de 75 ans une décennie plus tard, soit en 2021.
- Le nombre d'enfants âgés de moins de 15 ans augmente d'à peine 253 000 au cours de la période de projection, passant de 2,3 à 2,5 millions, tandis que la part de la population qu'ils représentent diminue, passant de 18,5 % en 2004 à 15,5 % en 2031.

- Selon les projections, la population d'âge actif centrale (15 à 64 ans) augmentera de 20 %, passant de 8,5 millions de personnes en 2004 à 10,2 millions en 2031. Au sein de ce groupe, c'est le groupe des personnes de plus de 45 ans qui connaît la progression la plus rapide. La part de la population d'âge actif centrale passera graduellement de 68,8 % en 2004 à un niveau record de 69,6 % en 2010, pour diminuer lentement à 62,4 % d'ici 2031.
- Le ratio de dépendance total, ratio des groupes de 0 à 14 ans et de 65 ans et plus par rapport au groupe des 15 à 64 ans, demeure favorable jusqu'en 2010, reculant graduellement de 45 « personnes d'âge non productif » pour 100 membres de la population d'âge actif en 2004 à 44 en 2010. La tendance favorable des ratios de dépendance faibles amorcera un revirement après 2010, avec l'arrivée d'importantes cohortes de la génération du baby-boom dans le groupe des 65 ans et plus. Le ratio de dépendance atteindra 60 « personnes d'âge non productif » d'ici 2031.
- Selon les projections, toutes les régions de l'Ontario ne connaîtront pas le même taux de croissance démographique. La région du grand Toronto (RGT), qui comprend la Ville de Toronto et les municipalités régionales de Durham, Halton, Peel et York, sera de loin la région à plus forte croissance. Elle passera de 5,7 millions d'habitants en 2004 à 8,1 millions d'habitants en 2031. La part de la RGT de la population totale de l'Ontario augmentera pour passer de 45,6 % en 2004 à 49,5 % en 2031, soit près de la moitié de la population de l'Ontario. La part de la RGT de la croissance démographique nette de l'Ontario jusqu'en 2031 s'élèvera à 61,5 %. La migration internationale constitue un facteur très important dans l'augmentation prévue de la population et de la part de la RGT.
- Au sein de la RGT, la population de Toronto augmentera pour passer de 2,6 millions d'habitants en 2004 à 3,1 millions d'habitants en 2031. La croissance dans les autres régions de la RGT (Durham, Halton, Peel et York) se traduira par une augmentation d'environ 2 millions d'habitants dans la RGT. Au sein de la RGT, seule Toronto connaîtra une croissance moins rapide (19 %) que l'ensemble de l'Ontario; Durham, Halton, Peel et York afficheront une croissance de 50 % ou plus au cours de la période.
- La population du Centre de l'Ontario augmentera pour passer de 2 711 000 en 2004 à 3 570 000 en 2031. La part de la région demeurera essentiellement inchangée, à environ 22 %. Nombre de divisions de recensement entourant la RGT (Simcoe, Dufferin, Wellington et Waterloo) continueront à connaître une croissance démographique supérieure à la moyenne.
- La population de l'Est de l'Ontario augmentera pour passer de 1 647 000 à 2 077 000 au cours de la période de projection. Ottawa connaîtra la croissance la plus rapide, au-dessus de la moyenne provinciale, et sa population passera de 830 000 en 2004 à plus de 1,1 million en 2031. Le reste de l'Est de l'Ontario connaîtra une croissance inférieure à la moyenne provinciale, et Lanark et Frontenac afficheront la croissance la plus rapide.
- La population du Sud-Ouest de l'Ontario passera de 1 569 000 en 2004 à 1 905 000 en 2031. Le Sud-Ouest affichera des taux de croissance variés; Essex connaîtra la croissance la plus rapide, au-dessus de la moyenne provinciale, tandis que Lambton et Chatham-Kent auront la croissance la plus modeste.

6 PROJECTIONS DÉMOGRAPHIQUES POUR L'ONTARIO

- La population du Nord de l'Ontario diminuera de 8,5 % au cours de la période, pour passer de 810 000 en 2004 à 741 000 en 2031. Cette baisse prévue s'explique par les tendances migratoires récentes et la structure par âge dans le Nord de l'Ontario. Parmi les divisions de recensement du Nord, Timiskaming et Cochrane devraient subir les baisses les plus marquées, et Parry Sound devrait afficher le meilleur taux de croissance.

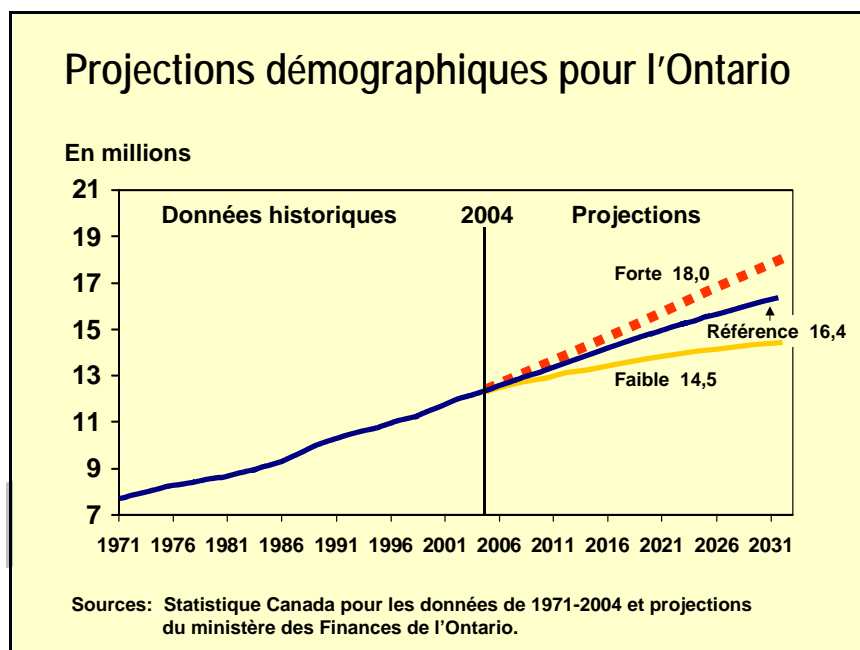

II. Introduction

Le présent rapport renferme les projections démographiques pour l'Ontario et pour chacune de ses 49 divisions de recensement (c.-à-d. les municipalités régionales, les comtés et les districts), selon l'âge et le sexe, à partir de l'année de base 2004 jusqu'en 2031.*

Le ministère des Finances produit des projections démographiques détaillées pour la période de 30 ans faisant suite à chaque recensement; il s'agit dans le cas présent du recensement de 2001. Le ministère a d'abord publié, en novembre 2004, un rapport sur les projections à l'échelle de l'Ontario de 2004 à 2031, en se fondant sur le recensement de 2001. Ce rapport a maintenant été mis à jour pour inclure les projections à l'échelle des divisions de recensement qui correspondent aux projections à l'échelle de l'Ontario qui ont été publiées en novembre 2004.** Ces projections remplacent les projections à l'échelle des divisions de recensement pour la province que le ministère des Finances a préparées à la suite du recensement de 1996.

Il est à noter que ces projections démographiques ne représentent pas les objectifs des politiques du gouvernement de l'Ontario ni les résultats démographiques désirés. Elles ne comprennent pas non plus des hypothèses économiques explicites. Les projections sont développées dans le but de fournir aux ministères et aux municipalités de la province ainsi qu'aux autres utilisateurs intéressés un aperçu de la croissance démographique en Ontario et dans chacune de ses 49 divisions de recensement qui se fonde sur une méthodologie démographique standard. Les hypothèses de croissance du ministère reflètent les tendances antérieures dans tous les courants migratoires et l'évolution continue des taux de fécondité et de mortalité à long terme dans chaque division de recensement. Les projections démographiques sont produites pour chacune des 49 divisions de recensement et totalisées pour l'Ontario.

La population de base pour l'Ontario et ses 49 divisions de recensement qui a servi aux projections correspond aux estimations postcensitaires provisoires du 1^{er} juillet 2004, publiées par Statistique Canada en septembre 2004 pour l'Ontario et en novembre 2004 pour les divisions de recensement. Elle s'établit pour l'Ontario à 12,39 millions de personnes.

La méthodologie utilisée est celle des composantes et cohortes. La modélisation part des estimations démographiques selon l'âge et le sexe pour l'année de base, 2004. La population est ensuite « vieillie » une année à la fois, les hypothèses sur le taux de fécondité et le taux de mortalité générant un certain nombre de naissances et de décès chaque année. D'autres hypothèses génèrent le niveau annuel et la composition par âge et par sexe de chacune des cinq composantes de la migration (l'immigration, l'émigration nette, le changement net de résidents non permanents, la migration interprovinciale d'entrée et de sortie et la migration

* Des ébauches de projections ont été envoyées à des intervenants clés en juillet 2004 aux fins d'une consultation technique. À ce moment-là, l'année de base était 2003. Afin de garder les projections à jour, elles sont maintenant fondées sur la population de 2004. La nouvelle base a fourni un point de départ plus élevé, et des rajustements mineurs ont été effectués aux hypothèses reflétant les plus récentes tendances.

** La méthodologie utilisée pour les projections à l'échelle des divisions de recensement qui consiste à obtenir un total pour l'Ontario dérivé de la somme de l'ensemble des 49 divisions de recensement produit avec le temps des différences légères et négligeables quant à la structure par âge, au nombre de naissances et à la population totale pour l'Ontario par rapport aux projections de Novembre 2004.

intraprovinciale d'entrée et de sortie). Cette méthodologie est appliquée et la population de chacune des 49 divisions de recensement est projetée. Ces populations sont ensuite totalisées pour l'Ontario.

Trois scénarios de projection pour l'Ontario délimitent une fourchette de prévision raisonnable. À l'échelle des divisions de recensement, un scénario de croissance moyenne est fourni; il correspond au scénario de croissance moyenne pour l'Ontario.

La prochaine partie du rapport (voir III. Résultats des projections) présente une analyse des résultats des projections, dont l'évolution démographique de l'Ontario selon les scénarios de référence, de croissance faible et de croissance forte. Elle examine également les composantes de la croissance démographique de l'Ontario, la structure par âge pour l'Ontario ainsi que la croissance démographique et la structure par âge pour les régions. La partie suivante du rapport (voir IV. Méthodologie et hypothèses) contient une description de la méthodologie et des hypothèses qui sous-tendent chaque scénario.

La dernière partie du rapport est une annexe statistique détaillée qui regroupe les tableaux les plus fréquemment utilisés.

MISE À JOUR DISPONIBLE
Avril 2006

III. Résultats des projections

Scénarios de référence, de croissance faible et de croissance forte

Les projections fournissent une fourchette de scénarios de croissance plausibles pour la population de l'Ontario au cours des trois prochaines décennies.

Le scénario de croissance moyenne ou scénario de référence est considéré comme le « plus probable ». Il combine un taux de fécondité légèrement à la hausse jusqu'en 2011, une diminution modérée du taux de mortalité et un taux net de migration diminuant lentement.

Le scénario de croissance faible est basé sur un taux de fécondité à la baisse ainsi que sur une diminution plus lente du taux de mortalité et un niveau net de migration plus bas par rapport au scénario de référence.

Le scénario de croissance forte conjugue un taux de fécondité à la hausse ainsi qu'une baisse plus rapide du taux de mortalité et un niveau net de migration plus élevé par rapport au scénario de référence.

Ces trois scénarios prévoient que la population de l'Ontario connaîtra une croissance relativement forte au cours de la période de projection. Estimée à 12,39 millions de personnes en juillet 2004, la population de la province devrait atteindre 16,43 millions selon le scénario de référence, ce qui représente une croissance de 32,6 %. Elle devrait passer à 14,5 millions selon le scénario de croissance faible et à presque 18 millions selon le scénario de croissance forte.

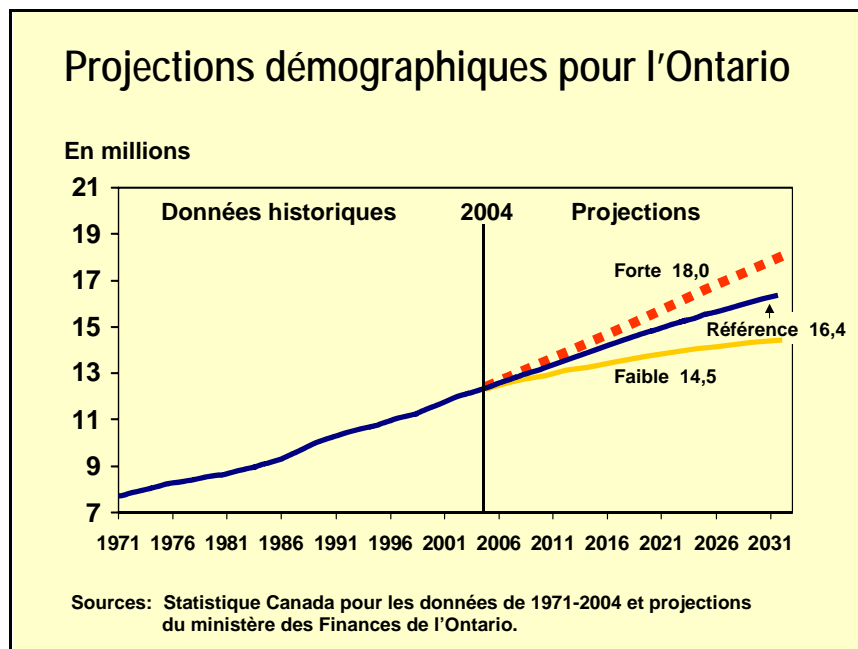

10 PROJECTIONS DÉMOGRAPHIQUES POUR L'ONTARIO

La croissance démographique sur l'ensemble de la période de projection se chiffre à 4 millions de personnes selon le scénario de référence, 2,1 millions selon le scénario de croissance faible et 5,6 millions selon le scénario de croissance forte.

Pendant la période de projection, le taux de croissance démographique diminuera dans le scénario de référence, passant de 1,3 % durant la première année à 0,7 % la dernière année. Ce taux est de 0,2 % en 2030-2031 selon le scénario de croissance faible et de 1,1 % selon le scénario de croissance forte.

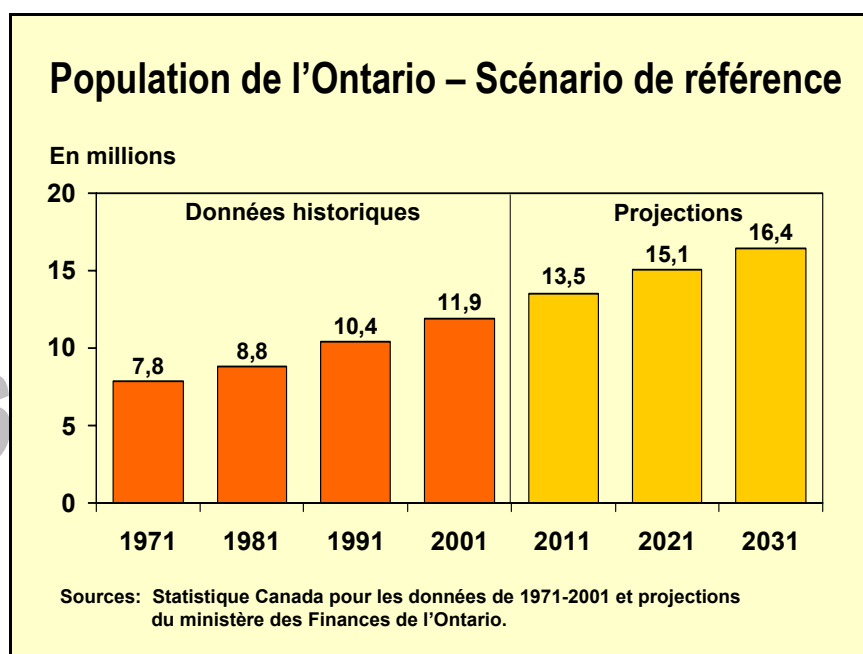

Au cours de la première décennie, le taux de croissance annuel dans le scénario de référence s'établit en moyenne à 1,2 %, comparativement à 1,4 % durant la décennie précédente. Le taux moyen de croissance annuelle diminuera pour se chiffrer à 1 % dans la deuxième décennie et à 0,8 % pour le reste de la période de projection. Selon le scénario de croissance faible, le taux de croissance annuel se situe en moyenne à 0,8 % la première décennie, 0,6 % la deuxième décennie et 0,3 % pour le reste de la période de projection. Les taux de croissance annuels, selon les hypothèses de croissance forte, s'établissent en moyenne à 1,5 %, 1,4 % et 1,2 % respectivement pour les mêmes périodes.

Les composantes de la croissance démographique

La diminution de l'accroissement naturel est le principal facteur qui contribue au ralentissement de la croissance démographique pendant la période de projection. Cette diminution est la conséquence de plusieurs décennies de baisse de la fécondité et du vieillissement des importantes cohortes de la génération du baby-boom (plus grand nombre de décès).

Le nombre de naissances, estimé à 130 000 durant la première année de projection, augmente graduellement pour atteindre 157 000 en 2024-2025. Cette augmentation découle du plus grand nombre de femmes en âge de procréer et de la légère hausse des taux de fécondité dans le scénario de référence. Le nombre annuel de naissances commence à diminuer lentement en 2025-2026 pour se chiffrer à 155 000 à la fin de la période de projection. Selon l'hypothèse d'une baisse de la fécondité (scénario de croissance faible), il recule à 115 000 à la fin de la période de projection, tandis qu'il atteint 191 000 selon le scénario de croissance forte.

Le nombre annuel de décès continuera d'augmenter avec le vieillissement de la génération du baby-boom. De 82 000 durant la première année de projection, le nombre de décès passe à 136 000 par année au terme de la période de projection dans le scénario de référence, alors qu'il atteint respectivement 143 000 et 126 000 dans les scénarios de croissance faible et de croissance forte.

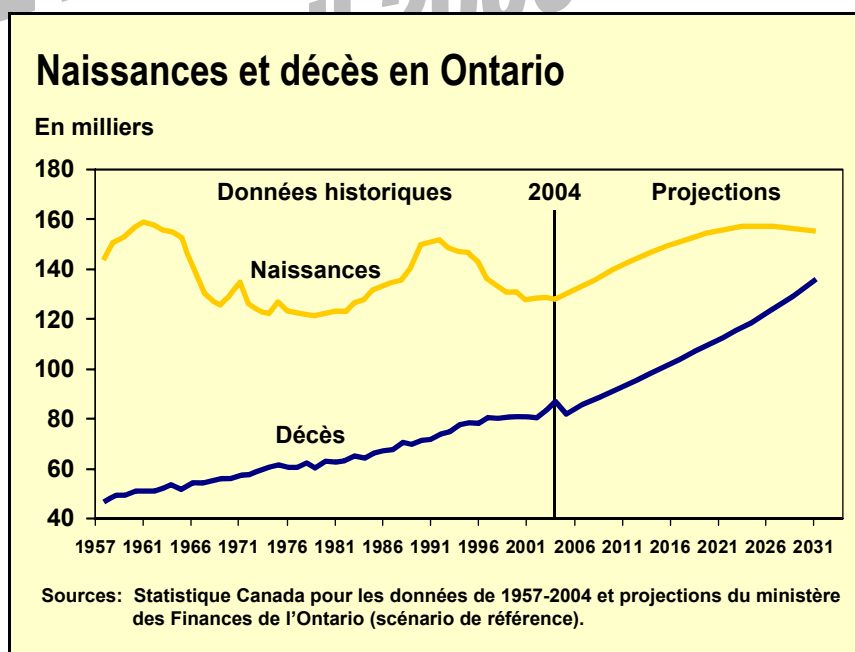

12 PROJECTIONS DÉMOGRAPHIQUES POUR L'ONTARIO

Au cours de la première décennie, puisque le nombre de naissances et le nombre de décès augmentent environ au même rythme, l'accroissement naturel de la population reste pratiquement constant, à environ 48 000. Pour le reste de la période de projection, comme les décès augmentent plus rapidement que les naissances, l'accroissement naturel diminue rapidement pour se chiffrer à un peu plus de 19 000 d'ici 2030-2031. Selon le scénario de croissance faible, un phénomène de décroissance naturelle (nombre de décès supérieur à celui des naissances) s'amorce en 2024-2025. Selon le scénario de croissance forte, l'accroissement naturel augmente rapidement pour atteindre 74 000 en 2022-2023 et diminue lentement par la suite pour se chiffrer à 65 000 d'ici 2030-2031.

La migration contribue de façon considérable à la croissance démographique de l'Ontario. Durant la première décennie des projections, 2004-2014, la migration nette fera augmenter la population de la province de plus de 1,1 million de personnes, représentant 70 % de la croissance démographique totale selon le scénario de référence. Sur l'ensemble de la période de projection, le scénario de référence prévoit que la migration nette représentera 72 % de la croissance démographique totale et fera augmenter la population de l'Ontario de plus de 2,9 millions de personnes. Pendant la même période, la population s'accroîtra de 3,8 millions de personnes selon le scénario de croissance forte et de moins de 1,8 million selon le scénario de croissance faible, par suite de la migration nette. L'immigration est de loin la composante la plus importante de la migration nette.

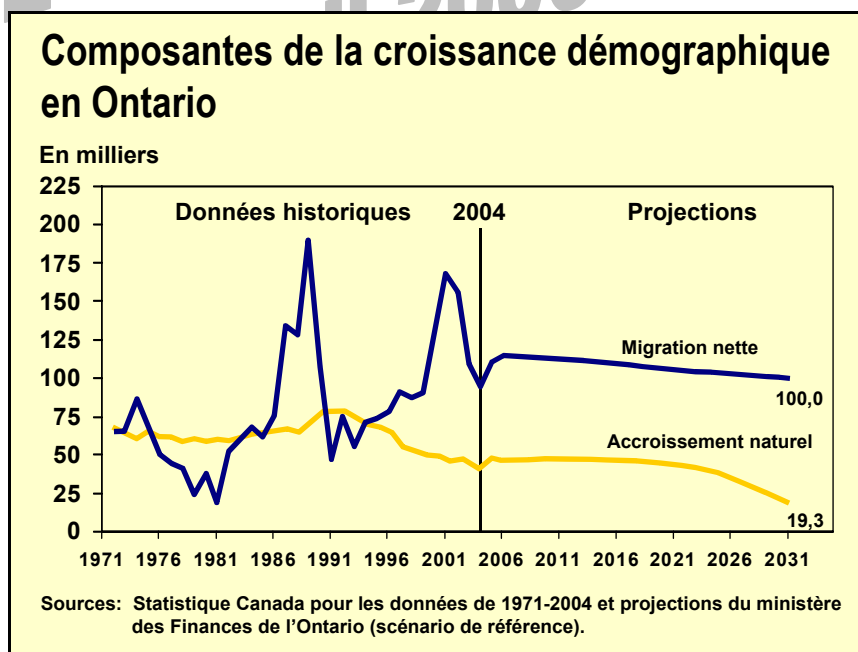

Structure par âge

Au cours de la période de projection, la structure par âge de la population ontarienne subira des changements, avec une hausse du nombre de personnes âgées.

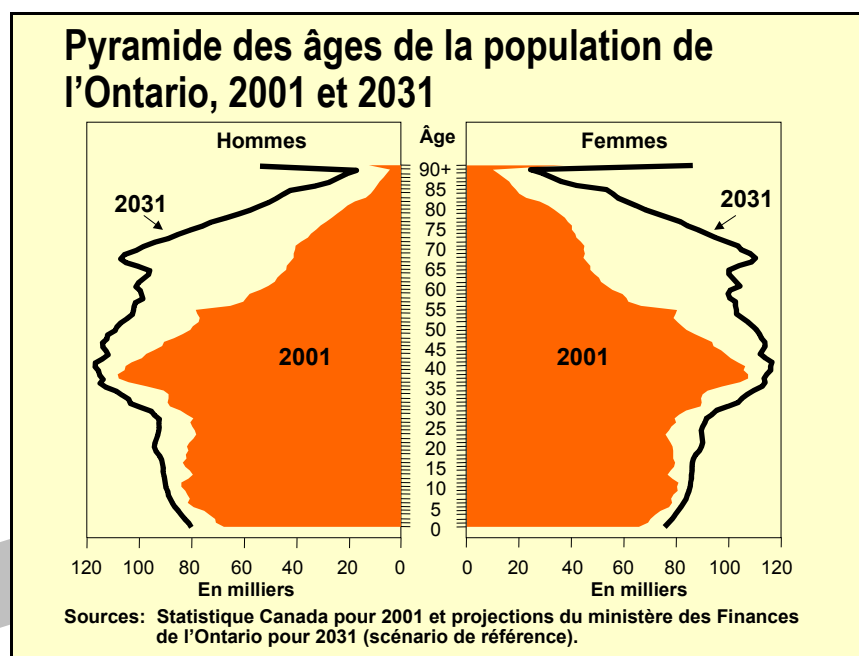

La population âgée de 65 ans et plus augmentera considérablement, passant de 1,6 million de personnes ou 12,8 % de la population totale en 2004 à 3,6 millions ou 22,2 % en 2031. Selon le scénario de croissance faible, ce groupe d'âge passera à 3,5 millions de personnes ou 23,8 % de la population en 2031 tandis que selon le scénario de croissance forte, il passera à 3,9 millions de personnes ou 21,6 %. La population âgée de 75 ans et plus fera plus que doubler et passera de 731 000 personnes ou 5,9 % en 2004 à 1,7 million ou 10,1 % en 2031. Selon le scénario de croissance faible, ce groupe d'âge passera à 1,6 million de personnes ou 10,8 % de la population en 2031 tandis que selon le scénario de croissance forte, il passera à 1,8 million de personnes ou 10,1 %. L'accroissement du pourcentage de personnes âgées s'accélère après 2011, lorsque les membres de la génération du baby-boom commencent à atteindre l'âge de 65 ans. Cette même cohorte commencera à atteindre l'âge de 75 ans une décennie plus tard, en 2021.

En revanche, le nombre d'enfants de moins de 15 ans n'augmentera que de 253 000 selon le scénario de référence, passant de 2,3 millions en 2004 à 2,5 millions en 2031, tandis que la part de la population qu'ils représentent reculera de 18,5 % à 15,5 %. Selon le scénario de croissance faible, le nombre d'enfants de moins de 15 ans tombe sous la barre des 2 millions d'ici 2031, traduisant la baisse du taux de fécondité, et leur proportion démographique tombe à 13,6 % d'ici 2031. Selon l'hypothèse de la hausse du taux de fécondité du scénario de croissance forte, le nombre d'enfants passe à 3 millions et leur proportion démographique tombe à 16,7 % d'ici 2031.

14 PROJECTIONS DÉMOGRAPHIQUES POUR L'ONTARIO

La population d'âge actif centrale, soit de 15 à 64 ans, augmente de 20 % dans le scénario de référence et passe de 8,5 millions de personnes en 2004 à 10,2 millions en 2031. Au sein de ce group, c'est le groupe des personnes de 45 à 64 ans qui connaît la progression la plus rapide. La part de la population d'âge actif centrale passera graduellement de 68,8 % en 2004 à un sommet de 69,6 % en 2010, pour reculer lentement à 62,4 % d'ici 2031. Dans les scénarios de croissance faible et de croissance forte, la population d'âge actif centrale atteindra 9,1 millions et 11,1 millions de personnes respectivement d'ici 2031, et représentera environ 62 % et 63 % de la population totale, comme c'est plus ou moins le cas dans le scénario de référence.

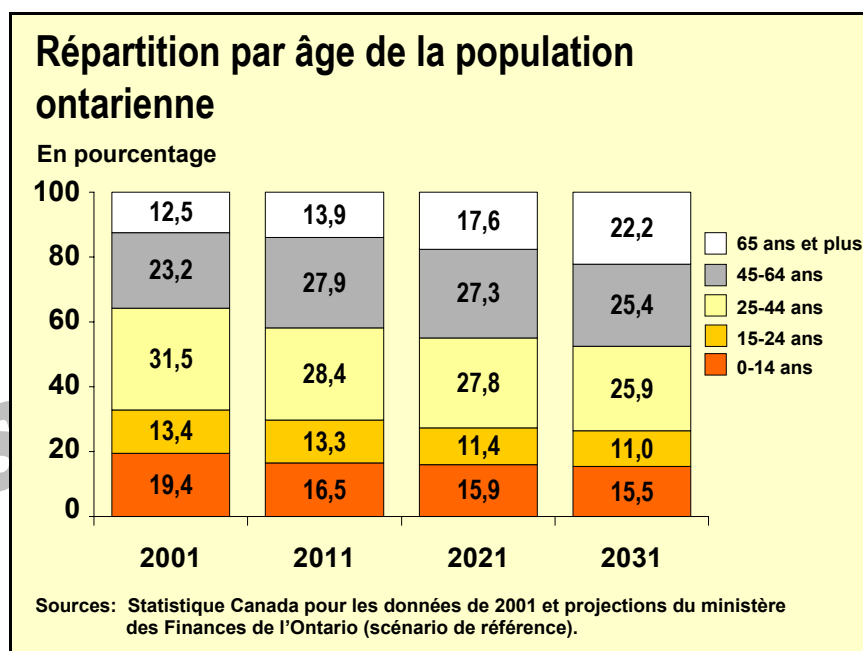

L'âge médian de la population ontarienne passera de 38 ans en 2004 à 43 ans en 2031. L'âge médian des femmes passera de 39 à 44 ans et celui des hommes, de 37 à 42 ans. Selon les scénarios de croissance faible et de croissance forte, l'âge médian de la population ontarienne passera respectivement à 45 et 42 ans d'ici 2031.

À des âges plus avancés, le nombre de femmes continuera de dépasser celui des hommes dû à l'espérance de vie plus élevée des femmes. Actuellement, on dénombre 64 hommes pour 100 femmes parmi les personnes âgées de 75 ans et plus. D'ici 2031, ce rapport sera de 80 hommes pour 100 femmes. Le ratio augmentera en raison du resserrement de l'écart entre l'espérance de vie des hommes et celle des femmes, hypothèse qui sous-tend ces projections.

Selon les trois scénarios, le ratio de dépendance total, soit le ratio des groupes de 0 à 14 ans et de 65 ans et plus par rapport au groupe des 15 à 64 ans, demeure favorable (soit faible) jusqu'en 2010. En 2004, il y avait 45 « personnes d'âge non productif » (entre 0 et 14 ans et 65 ans et plus) pour 100 membres de la population d'âge actif. D'ici 2010, ce ratio de dépendance devrait diminuer pour passer à 44. La tendance des ratios de dépendance faibles amorcera un revirement après 2010, avec l'arrivée d'importantes cohortes de la génération du baby-boom dans le groupe des 65 ans et plus. D'ici 2031, le ratio de dépendance aura augmenté pour passer à 60, chiffre

similaire à celui du début des années 70. Cependant, cette fois-ci, cette augmentation sera attribuable à l'augmentation du nombre de personnes âgées au lieu du nombre d'enfants.

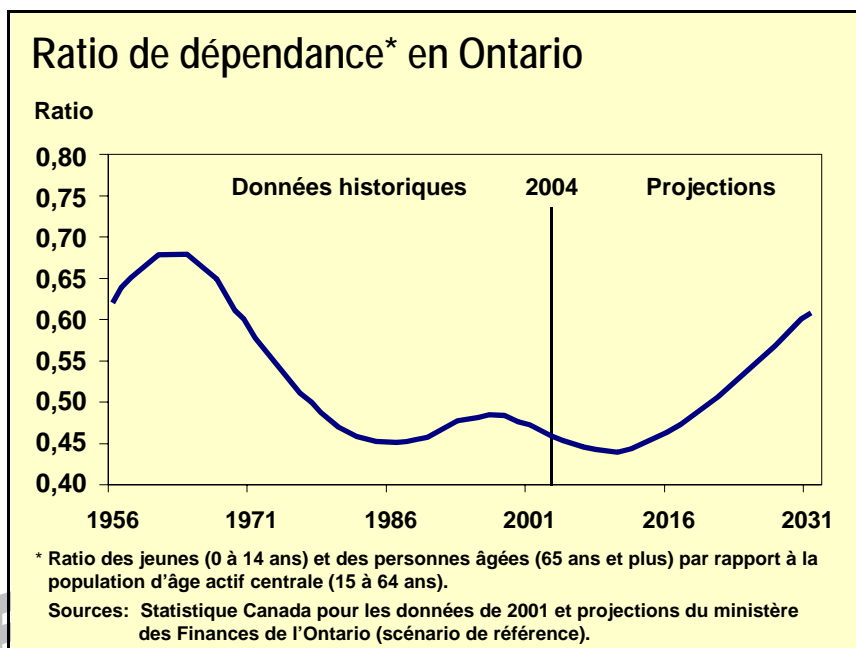

Croissance démographique régionale

En Ontario, les principaux facteurs de la croissance démographique régionale sont la structure par âge actuelle, l'accroissement naturel et les mouvements migratoires d'entrée et de sortie de chaque région.

La structure par âge régionale actuelle influe directement sur les naissances et les décès projetés, c'est-à-dire sur l'accroissement naturel. Une région ayant une part plus élevée de sa population formée de personnes âgées enregistrera vraisemblablement un plus grand nombre de décès dans l'avenir qu'une région de taille comparable où la population est plus jeune. De même, une région ayant une grande part de jeunes adultes dans sa population devrait connaître un plus grand nombre de naissances proportionnellement qu'une région de taille comparable ayant une structure par âge formée de personnes plus âgées. En outre, étant donné que les taux de migration varient non seulement par région et par division de recensement, mais aussi par âge, la structure par âge d'une région ou d'une division de recensement aura une incidence sur la migration de sa population.

L'accroissement naturel contribuera de façon positive à la croissance démographique au cours de la période complète de projection dans toutes les régions sauf celle du Nord-Est de l'Ontario, une région qui affiche déjà un accroissement naturel négatif qui est projeté de diminuer encore davantage. Toutefois, le vieillissement général de la population ontarienne signifie que l'accroissement naturel diminuera au cours de la période dans toutes les régions et, sauf dans la région du grand Toronto (RGT), qu'il deviendra en fait négatif au cours des dernières années de projection. Cette diminution ou tendance négative de l'accroissement naturel signifie que dans

nombre de divisions de recensement en Ontario où la croissance naturelle était habituellement le principal, sinon le seul facteur de croissance démographique, la croissance démographique ralentit, une tendance qui se poursuivra vraisemblablement au fur et à mesure que la population vieillira davantage.

La migration est le plus important facteur de croissance démographique pour l'Ontario dans son ensemble et pour la plupart des régions. Les gains migratoires nets, qu'ils soient de sources internationales, d'autres parties du Canada ou d'autres régions de l'Ontario, constitueront la principale source de croissance démographique dans presque toutes les régions. Les grandes régions urbaines comme la RGT, qui accueillent la majorité des migrants internationaux en Ontario, connaîtront une forte croissance. Dans d'autres régions comme le Centre de l'Ontario, les gains migratoires continus provenant des autres régions de la province seront une source clé de croissance. D'autres endroits comme certaines divisions de recensement du Nord de l'Ontario ne reçoivent qu'une petite partie de la migration internationale et subissent une migration nette négative de jeunes, ce qui réduit leur croissance démographique actuelle et future.

La RGT, qui comprend la Ville de Toronto et les municipalités régionales de Durham, Halton, Peel et York, sera de loin la région à plus forte croissance. Sa croissance sera de 43,9 % pour la période, comparativement à 32,6 % pour l'ensemble de l'Ontario. Sa population passera de 5,7 millions d'habitants en 2004 à 8,1 millions d'habitants en 2031. La part de la RGT de la population totale de l'Ontario augmentera pour passer de 45,6 % en 2004 à 49,5 % en 2031, soit près de la moitié de la population de l'Ontario. La part de la RGT de la croissance démographique nette de l'Ontario jusqu'en 2031 s'élèvera à 61,5 %. La migration internationale dans la RGT constitue un facteur très important dans l'augmentation prévue de la population et de la part de la RGT.

Au sein de la RGT, la population de Toronto augmentera pour passer de 2,6 millions d'habitants en 2004 à 3,1 millions d'habitants en 2031. La croissance dans les autres régions de la RGT (Durham, Halton, Peel et York) se traduira par une augmentation d'environ 2 millions d'habitants dans la RGT. Seule Toronto connaîtra une croissance moins rapide (19 %) que l'ensemble de l'Ontario; les autres divisions de recensement de la RGT afficheront une très forte croissance de 50 % ou plus au cours de la période, et c'est la région de York qui connaîtra la croissance la plus rapide.

La population du Centre de l'Ontario augmentera pour passer de 2 711 000 en 2004 à 3 570 000 en 2031. La part de la population de l'Ontario que représente la région demeurera essentiellement inchangée, à environ 22 %. Nombre de divisions de recensement entourant la RGT continueront à connaître une croissance démographique supérieure à la moyenne, allant de 33,4 % pour Waterloo, 37,3 % pour Wellington, 48,5 % pour Dufferin à 59,7 % pour Simcoe.

La population de l'Est de l'Ontario augmentera pour passer de 1 647 000 à 2 077 000 au cours de la période de projection, un taux de croissance de 26,1 %. Ottawa connaîtra la croissance la plus rapide, soit 34,6 %, et sa population passera de 830 000 en 2004 à 1 117 000 en 2031. Le reste de l'Est de l'Ontario connaîtra une croissance inférieure à la moyenne provinciale, et Lanark et Frontenac afficheront les meilleurs taux de croissance, 27,9 % et 24,7 % respectivement.

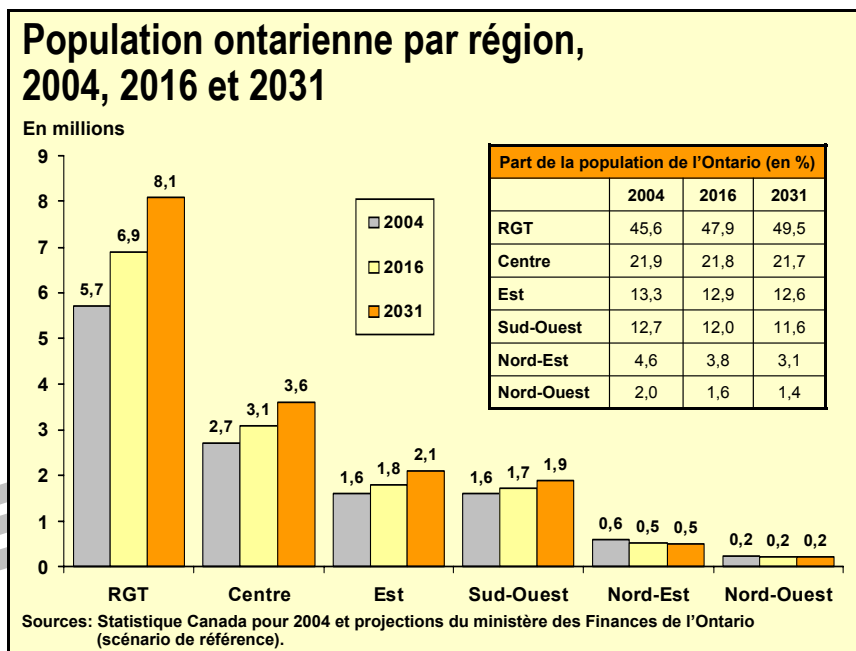

La population du Sud-Ouest de l'Ontario passera de 1 569 000 en 2004 à 1 905 000 en 2031, soit un taux de croissance de 21,4 %. Le Sud-Ouest affichera des taux de croissance variés; Essex connaîtra la croissance la plus rapide, au-dessus de la moyenne provinciale, tandis que la croissance sera plus modeste dans Lambton (3,3 %) et dans Chatham-Kent (0,6 %).

La population du Nord de l'Ontario diminuera de 8,5 % au cours de la période, pour passer de 810 000 en 2004 à 741 000 en 2031. Dans le passé, l'accroissement naturel positif dans le Nord de l'Ontario compensait en partie les pertes causées par la migration nette. Toutefois, dans ces projections démographiques, l'accroissement naturel est maintenant projeté de devenir négatif dans le Nord dû au vieillissement de la population. Une diminution de population est projetée pour sept des onze divisions de recensement du Nord. Timiskaming et Cochrane connaîtront les plus importantes diminutions, mais la population des divisions de recensement de Parry Sound, de Manitoulin, de Nipissing et de Kenora augmentera.

Structure par âge régionale

Dans toutes les régions, la structure par âge deviendra plus vieille. Et ce sont les régions où l'accroissement naturel et la migration nette prévus deviendront ou demeureront négatifs qui connaîtront les changements les plus marqués.

La RGT demeurera la région où la structure par âge est la plus jeune, ce qui est attribuable à une forte migration internationale et à un accroissement naturel positif. L'âge moyen dans la RGT augmentera pour passer de 36,4 ans en 2004 à 41,1 ans en 2031. Par contre, la région du Nord-Est continuera d'avoir la structure par âge la plus vieille, et l'âge moyen y augmentera pour passer de 41,0 ans en 2004 à 50,6 ans en 2031. Dans les autres régions, l'âge moyen devrait atteindre environ 45 ans d'ici 2031.

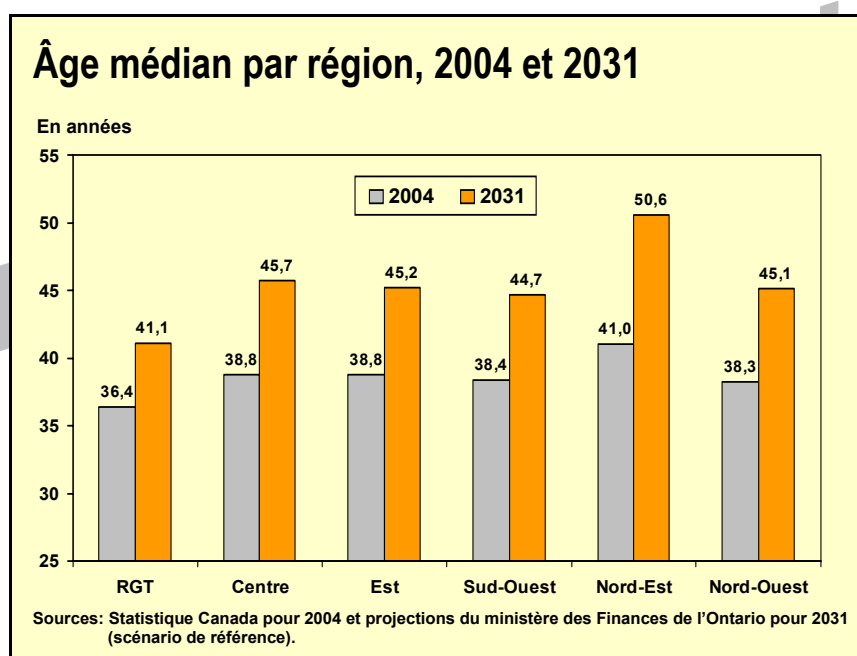

En 2004, la proportion des personnes âgées (65 ans et plus) dans la population de chaque région allait de 11,2 % dans la RGT à 15,3 % dans le Nord-Est. D'ici 2031, les aînés formeront 18,9 % de la population de la RGT et 31,5 % de celle du Nord-Est. De même, la proportion de personnes âgées dans la population augmentera pour passer de 14,2 % à 25,3 % dans le Centre de l'Ontario, de 13,4 % à 24,7 % dans l'Est, de 14,1 % à 24,6 % dans le Sud-Ouest, et de 13,1 % à 26,4 % dans le Nord-Ouest.

Selon les projections, la part de la population d'âge actif centrale (15-64 ans), laquelle variait de 67,4 % dans le Centre de l'Ontario à 70 % dans la RGT en 2004, diminuera pendant la période de projection dans chaque région. Ce groupe d'âge représentera 64,8 % de la population de la RGT et 59,9 % de celle du Centre de l'Ontario en 2031. Le Nord-Est connaîtra la plus grande diminution de la part de sa population âgée de 15 à 64 ans, qui passera de 67,7 % à 55,9 %. La part de ce groupe d'âge diminuera aussi pour passer de 68,9 % à 61 % dans l'Est, de 67,4 % à 60,2 % dans le Sud-Ouest, et de 67,6 % à 57,8 % dans le Nord-Ouest.

De même, la part des enfants de moins de 15 ans dans la population totale de chaque région diminuera au cours de la période de projection, en particulier au cours des dix premières années. En 2004, c'est le Nord-Ouest qui, avec son taux de fécondité relativement plus élevé, était la région ayant la part la plus élevée d'enfants de 0 à 14 ans, soit 19,3 %. Par contre, le Nord-Est était la région ayant la plus faible part d'enfants de 0 à 14 ans, soit 17 %. En 2031, les enfants de 0 à 14 ans formeront 12,6 % de la population du Nord-Est, et 15,8 % de celle du Nord-Ouest. Pour ce qui est des autres régions, les parts diminueront entre 2004 et 2031, passant de 18,8 % à 16,3 % dans la RGT, de 18,4 % à 14,8 % dans le Centre de l'Ontario, de 17,7 % à 14,4 % dans l'Est, et de 18,5 % à 15,3 % dans le Sud-Ouest.

Selon les projections, la part de jeunes âgés de 18 à 24 ans devrait également diminuer dans chaque région au cours de la période de projection. En 2004, les jeunes formaient une part sensiblement semblable de la population dans toutes les régions. Le Sud-Ouest affichait la part la plus élevée, soit 10 %, tandis que l'Est de l'Ontario avait la part la plus faible, soit 9,4 %. D'ici 2031, les jeunes formeront 7,7 % de la population dans le Sud-Ouest et 7,2 % dans l'Est. La part des jeunes diminuera aussi pour passer de 9,5 % dans la RGT en 2004 à 8,2 % en 2031, de 9,5 % à 7,3 % dans le Centre de l'Ontario, de 9,4 % à 6,6 % dans le Nord-Est, et de 9,8 % à 7,4 % dans le Nord-Ouest.

MISE À JOUR DISPONIBLE
Avril 2006

IV. Méthodologie et hypothèses

Méthodologie

La méthodologie utilisée dans ces projections démographiques à long terme est celle des composantes et cohortes. Cette méthodologie s'apparente essentiellement à un système de comptabilité démographique. Le calcul commence par la répartition de la population de l'année de base (2004) selon l'âge et le sexe.

La méthodologie prévoit chaque année une analyse et une projection distinctes de chaque composante de la croissance démographique, en commençant par les naissances. Les décès et les niveaux annuels prévus pour les cinq composantes de la migration (l'immigration, l'émigration nette, le changement net de résidents non permanents, la migration interprovinciale d'entrée et de sortie et la migration intraprovinciale d'entrée et de sortie) sont ensuite générés et ajoutés aux cohortes démographiques pour obtenir la population de l'année subséquente, par âge et par sexe.

On réalise cette étape en premier pour chacune des 49 divisions de recensement. On obtient ensuite la population de l'Ontario en additionnant les populations projetées des divisions de recensement.

Il convient de noter que les projections ont un caractère démographique, dans la mesure où elles reposent sur des hypothèses relatives aux naissances, aux décès et à la migration durant la période visée. Les hypothèses sont basées sur l'analyse des tendances historiques de ces composantes et sur l'orientation future prévue. Pour l'Ontario, le degré d'incertitude inhérent aux projections est représenté par l'écart entre les scénarios de croissance faible et de croissance forte et le scénario de croissance moyenne ou scénario de référence représentant le résultat le plus probable.

La population de base

La population de base est l'estimation postcensitaire (recensement de 2001) provisoire de Statistique Canada pour l'Ontario, par âge et par sexe, au 1^{er} juillet 2004. Les estimations pour 2004 à l'échelle des divisions de recensement utilisées pour ces projections ont été publiées par Statistique Canada en novembre 2004.

Hypothèses sur les composantes

Les hypothèses pour chaque composante de la croissance démographique - naissances, décès et migration - ont d'abord été élaborées au niveau provincial. Par la suite, des hypothèses pour chaque division de recensement ont été établies.

Fécondité

On obtient la projection des naissances pour une année donnée en appliquant les taux de fécondité par âge aux cohortes de femmes en âge de procréer, le groupe des 15 à 49 ans. Le modèle de projection utilise une courbe de Pearson à quatre paramètres pour déterminer le nombre annuel de naissances. Le premier de ces paramètres, l'indice synthétique de fécondité (ISF), réfère au niveau de fécondité tandis que les trois autres (l'âge moyen de fécondité, l'asymétrie et la variance de la répartition) concernent l'âge auquel les femmes ont leurs enfants. Tous les paramètres utilisés sont réglés de façon à obtenir des taux de fécondité par âge qui suivent de près les tendances récentes.

Les hypothèses ont découlé d'une analyse soignée des tendances relatives à la fécondité par âge observées en Ontario et d'un examen des tendances relatives à la fécondité ailleurs au Canada et dans d'autres pays. Les tendances générales observées au cours des 25 dernières années sont que les femmes ont moins d'enfants et les ont à un âge plus avancé.

La diminution du taux de fécondité parmi les jeunes femmes s'accompagne d'une augmentation des taux de fécondité parmi les femmes plus âgées. C'est parmi les adolescentes et les femmes au début de la vingtaine que la diminution des taux de fécondité a été la plus marquée récemment. Les femmes de la fin de la vingtaine et du début de la trentaine ont vu leurs taux de fécondité diminuer à la fin des années 90, mais les données récentes indiquent une stabilisation. Les taux de fécondité des femmes de la mi-trentaine et plus sont à la hausse.

Indice synthétique de fécondité

Après environ un demi-siècle de déclin presque continu, l'indice synthétique de fécondité (ISF) en Ontario a récemment atteint son plus bas niveau jamais enregistré: 1,48 enfant par femme en 2002. Ce chiffre représente moins de la moitié du taux enregistré au plus fort du baby-boom (en 1960), lorsque l'indice synthétique de fécondité en Ontario a grimpé à 3,8 avec un record de 159 000 naissances cette année-là. En 1972, le taux de fécondité a franchi le seuil de remplacement de 2,1 enfants par femme.

La plupart des chercheurs s'accordent à dire qu'une résurgence des taux de fécondité élevés observés dans les années 50 et au début des années 60 est peu probable. Il est plutôt envisagé que de légères fluctuations autour de valeurs inférieures au seuil de remplacement et à l'intérieur d'une fourchette relativement étroite sont plus probables.

Les hypothèses de fécondité élaborées par Statistique Canada et d'autres services de statistique ont procuré une certaine perspective et ont permis d'évaluer l'orientation et la portée de la série d'hypothèses retenues. Les hypothèses de fécondité utilisées pour les trois scénarios, ainsi que les tendances historiques, sont présentées dans le graphique ci-dessous.

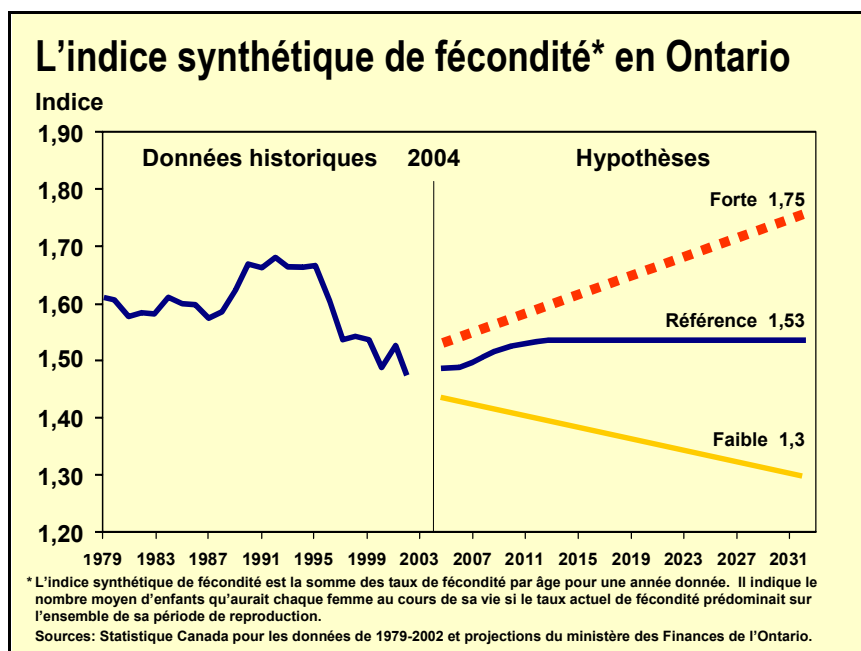

Le scénario de référence prévoit que l'ISF augmentera légèrement pour passer de 1,48 à 1,53 enfant par femme d'ici 2011 à mesure que les taux de fécondité des femmes plus jeunes se stabilisent et que ceux des femmes plus âgées continuent d'augmenter. Après 2011, l'ISF prévu demeure constant jusqu'à la fin de la période de projection.

Le scénario de croissance faible prévoit que le taux de fécondité maintiendra sa tendance à la baisse jusqu'à ce que l'ISF atteigne 1,3 à la fin de la période.

Le scénario de croissance forte suppose un renversement de la tendance à la baisse de la fécondité. Le taux de fécondité augmente graduellement jusqu'à 1,75 d'ici la fin de la période de projection.

Hypothèses sur la fécondité à l'échelle des divisions de recensement

L'indice synthétique de fécondité varie selon les divisions de recensement, allant de 1.32 dans le Grand Sudbury à 2.22 à Kenora (2001). Une étude de l'évolution de l'ISF dans chaque division de recensement au cours des dix dernières années n'indique pas que les ISF convergent. Pour cette raison, les paramètres de la courbe de Pearson pour la fécondité à l'échelle des divisions de recensement sont modélisés de façon à maintenir les différences régionales du comportement de fécondité des femmes. Le rapport entre la division de recensement et la province pour ce qui est de l'âge moyen de fécondité des femmes pour la période la plus récente demeure constant dans ces projections. La variance et l'asymétrie de la répartition de la fécondité à l'échelle des divisions de recensement évoluent au cours de la période de projection en suivant les mêmes changements absolus que ces mêmes paramètres à l'échelle de l'Ontario.

Mortalité

La projection du nombre de décès annuels est obtenue en appliquant les taux de mortalité par âge aux cohortes démographiques des âges correspondants. Une méthode de projection de la mortalité proposée par Lee et Carter en 1992 (voir Ronald D. Lee et Lawrence R. Carter, 1992, "Modeling and Forecasting U.S. Mortality," *Journal of the American Statistical Association* 87(419): 659-671) pour générer des taux annuels de mortalité par âge pour chaque année des projections est utilisée.

Selon le modèle Lee-Carter, la décomposition des valeurs d'une matrice des taux de mortalité par âge de la période de 1971-1972 à 2002-2003 est effectuée pour obtenir : 1) la tendance quant au changement du taux de mortalité avec le temps; 2) la tendance quant au changement du taux de mortalité à chaque âge. La tendance quant au changement du taux de mortalité avec le temps obtenue grâce à l'analyse de décomposition est prolongée jusqu'à la période de projection à l'aide d'un modèle axé sur un processus autorégressif de moyennes mobiles intégrées (ARIMA). Le taux relatif de changement à chaque âge tiré de la tendance historique est alors intégré à la tendance relative au taux de mortalité projeté pour obtenir les hypothèses relatives aux taux de mortalité par âge pour la période de projection. On a recours à ce processus de façon distincte pour les hommes et les femmes.

Pour les scénarios de croissance faible et de croissance forte, on établit d'abord les hypothèses d'espérance de vie à la naissance jusqu'à la fin de la période de projection. Les hypothèses pour les années intermédiaires sont établies par interpolation linéaire. La série d'hypothèses obtenues pour les trois scénarios de la province dans son ensemble illustrent toutes une amélioration continue (gains) enregistrée quant à la durée moyenne de vie.

L'espérance de vie en Ontario figure parmi les plus élevées au Canada et dans les pays du monde industrialisé. Actuellement, l'espérance de vie à la naissance des femmes ontariennes est de 82,2 ans tandis que celle des hommes est de 77,7 ans. Au cours de la dernière décennie, les gains annuels moyens d'espérance de vie ont été de l'ordre de 0,12 année pour les femmes et de 0,25 année pour les hommes.

Au cours de la période de 1971-1972 à 2002-2003, les gains quant à l'espérance de vie ont diminué quelque peu et on s'attend à ce que toute amélioration future continue à se produire à ce rythme plus lent. Les gains se concentreront davantage à des âges plus avancés et devraient être plus modestes chez les enfants.

Dans le scénario de référence, l'espérance de vie en Ontario augmente graduellement à partir de ses niveaux récents pour atteindre 82,6 ans chez les hommes et 85 ans chez les femmes d'ici 2031. Cela représente des gains totaux de 4,9 années pour les hommes et de 2,8 années pour les femmes, entre le début et la fin de la période de projection.

Selon le scénario de croissance faible, l'espérance de vie augmente plus lentement, atteignant 80,9 et 83,6 ans pour les hommes et les femmes, respectivement.

24 PROJECTIONS DÉMOGRAPHIQUES POUR L'ONTARIO

Le scénario de croissance forte suppose une espérance de vie atteignant 84,5 et 86,3 ans pour les hommes et les femmes, respectivement.

L'espérance de vie en Ontario							
	1976	1986	1996	2006	2016	2026	2031
Hommes							
À la naissance	70,8	73,8	75,9	78,9	80,5	81,9	82,6
À 40 ans	33,7	35,8	37,6	39,9	41,2	42,6	43,2
À 65 ans	13,9	15,0	16,1	17,5	18,5	19,5	19,9
Femmes							
À la naissance	78,0	80,0	81,3	83,2	83,8	84,6	85,0
À 40 ans	39,9	41,3	42,4	43,7	44,3	45,0	45,4
À 65 ans	18,2	19,2	19,9	20,5	20,9	21,4	21,7

Sources : Statistique Canada pour les données de 1976-1996 et projections du ministère des Finances de l'Ontario (scénario de référence).

Selon chacune des trois hypothèses relatives à la mortalité, l'espérance de vie des hommes devrait augmenter plus rapidement que celle des femmes. Cela concorde avec les tendances récentes indiquant que les hommes « se rattrapent », c'est-à-dire qu'ils enregistrent des gains légèrement supérieurs à ceux des femmes. Ainsi, l'écart global entre les hommes et les femmes a diminué, et cette tendance devrait se poursuivre.

Hypothèses sur la mortalité à l'échelle des divisions de recensement

À l'échelle des divisions de recensement, les hypothèses sur la mortalité ont été établies à l'aide d'une méthodologie de ratios. La structure de mortalité à l'échelle de l'Ontario a été appliquée à la structure par âge de chaque division de recensement au cours des trois dernières années, et le nombre de décès anticipés calculé. Ce nombre a ensuite été comparé au nombre annuel de décès au cours de la même période pour chaque division de recensement pour créer les ratios de décès réels par rapport aux décès anticipés. Ces ratios ont été multipliés par les taux de mortalité provinciaux pour créer les taux de mortalité pour chaque division de recensement. Ceux-ci ont ensuite été appliqués aux populations correspondantes pour établir le nombre de décès pour chaque division de recensement.

Une analyse des ratios de décès réels par rapport aux décès anticipés pour chaque division de recensement n'a pas révélé de tendance constante ni d'évolution vers une réduction ou une intensification des variances régionales avec le temps. Pour cette raison, les plus récents ratios moyens sur trois ans dans chaque division de recensement ont été maintenus constants pendant toute la période de projection.

Migration internationale

Immigration

L'immigration a largement contribué à la croissance démographique de l'Ontario. Entre 1994 et 2004, 1 211 000 immigrants se sont établis en Ontario, soit 55 % de tous les immigrants admis au Canada durant cette période.

Les niveaux ou les objectifs d'immigration au Canada sont déterminés par les politiques du gouvernement fédéral. Chaque année, le ministre de la Citoyenneté et de l'Immigration du Canada annonce le niveau-cible d'immigration pour l'année suivante. Pour les années civiles 2004 et 2005, le niveau visé par le gouvernement fédéral se situait entre 220 000 et 245 000 immigrants. Pour les années de recensement 2000-2001 et 2001-2002, l'immigration au Canada a dépassé les objectifs de l'époque avec plus de 250 000 nouveaux immigrants chaque année. Au cours de l'année de recensement 2003-2004 (données les plus récentes disponibles), le Canada a accueilli 239 000 immigrants et l'Ontario, 128 000.

Les importantes fluctuations observées quant à l'immigration par le passé, le fait que les niveaux d'immigration soient établis par le gouvernement fédéral et la proportion relativement stable des immigrants au Canada qui s'établissent en Ontario sont autant de facteurs qui ont été pris en compte dans l'élaboration des hypothèses d'immigration pour l'avenir. Ces hypothèses sont présentées dans le graphique ci-dessous.

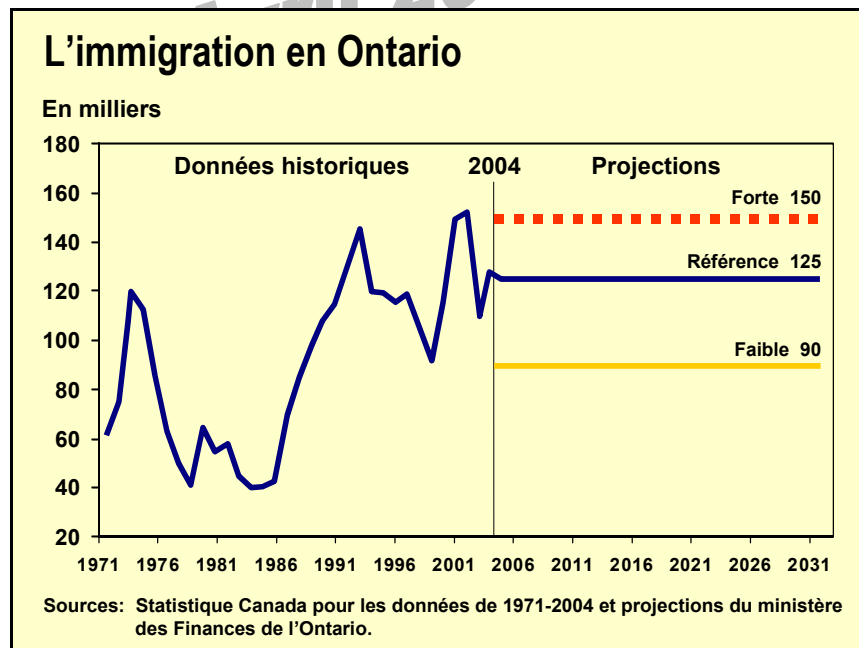

Selon le scénario de référence, le niveau d'immigration en Ontario est établi à 125 000 pour toute la période de projection. Ce niveau est légèrement supérieur au nombre annuel moyen d'immigrants s'étant installés en Ontario au cours des dix dernières années.

Le niveau d'immigration est établi à 90 000 dans le scénario de croissance faible et à 150 000 dans le scénario de croissance forte. Ces niveaux sont constants pour toute la période de projection.

L'écart entre la limite supérieure de 150 000 immigrants par année dans le scénario de croissance forte et la limite inférieure de 90 000 dans le scénario de croissance faible traduit les fluctuations importantes observées par le passé. Par exemple, durant la période de 1986 à 1991, le niveau moyen d'immigration en Ontario était de 96 000 par année, mais durant la période quinquennale suivante, il s'établissait à 126 000 par année.

En pourcentage de la population de l'Ontario, l'hypothèse d'immigration du scénario de référence correspond à un niveau d'immigration de 1,0 %, l'hypothèse de croissance faible à 0,7 % et l'hypothèse de croissance forte, à 1,2 % de la population de l'Ontario en 2004-2005. Cela est comparable au niveau de 1,1 % enregistré au cours des dix dernières années. À la fin de la période de projection, l'hypothèse de référence de 125 000 immigrants par année correspondrait à 0,8 % de la population projetée de l'Ontario. Le ratio est de 0,6 % pour l'hypothèse du scénario de croissance faible et de 0,8 % pour l'hypothèse du scénario de croissance forte.

Hypothèses sur l'immigration à l'échelle des divisions de recensement

Aux fins des projections, les parts de l'immigration allant à chaque division de recensement ont été fondées dans une large mesure sur la distribution récente des immigrants par divisions de recensement. Dans la majorité des divisions de recensement, les parts restent les mêmes pendant toute la période de projection. La distribution des immigrants par âge et par sexe observée récemment dans chaque division de recensement est également projetée de demeurer constante.

Émigration

L'émigration totale est une mesure de l'émigration nette, c'est-à-dire le flux d'émigration internationale brut moins les émigrants de retour, plus la variation nette du nombre d'Ontariens temporairement à l'étranger.

Le nombre d'émigrants est difficile à évaluer avec exactitude parce que le Canada n'a pas de système global d'enregistrement des personnes qui traversent la frontière. Statistique Canada publie des estimations annuelles de ces mouvements migratoires d'après diverses sources indirectes (fichiers de données administratives et enquêtes postcensitaires).

L'émigration totale provenant de l'Ontario était d'environ 19 000 personnes en 2001-2002. Les estimations provisoires et mises à jour de l'émigration totale pour 2002-2003 et 2003-2004 sont aussi d'environ 19 000.

Selon les trois scénarios, le nombre d'émigrants est établi à 19 000 en 2004-2005. La croissance démographique projetée générera avec le temps un plus grand bassin d'émigrants potentiels. C'est pourquoi, selon les trois scénarios, on projette une augmentation linéaire du niveau d'émigration, qui atteindra 30 000 d'ici 2030-2031.

Hypothèses sur l'émigration à l'échelle des divisions de recensement

Les parts projetées d'émigration pour chaque division de recensement ont été fondées sur la part moyenne de chaque division au cours des cinq dernières années. La distribution par âge et par sexe observée récemment est également projetée de demeurer constante.

Résidents non permanents

Statistique Canada estime qu'il y avait environ 182 000 résidents non permanents en Ontario en 2004 (p. ex., des étudiants étrangers, des travailleurs temporaires, des demandeurs du statut de réfugié). Ces résidents étrangers sont inclus dans la population de base puisqu'ils sont dénombrés dans le recensement, et les variations annuelles du nombre total de ces résidents doivent être comptabilisées en tant que composante de la croissance démographique. L'établissement d'hypothèses pour cette composante est une tâche complexe en raison des fluctuations considérables d'une année à l'autre et de la nature transitoire du groupe.

Au cours des 30 dernières années, le nombre de résidents non permanents en Ontario a augmenté en moyenne de 4 000 par année. Selon le scénario de référence, le changement du nombre de résidents non permanents est établi à 4 000 (moyenne annuelle des 30 dernières années) pour la période de 2004 à 2011. Le gain annuel diminue ensuite graduellement pour atteindre zéro en 2030-2031 en raison de l'importante incertitude caractérisant cette composante.

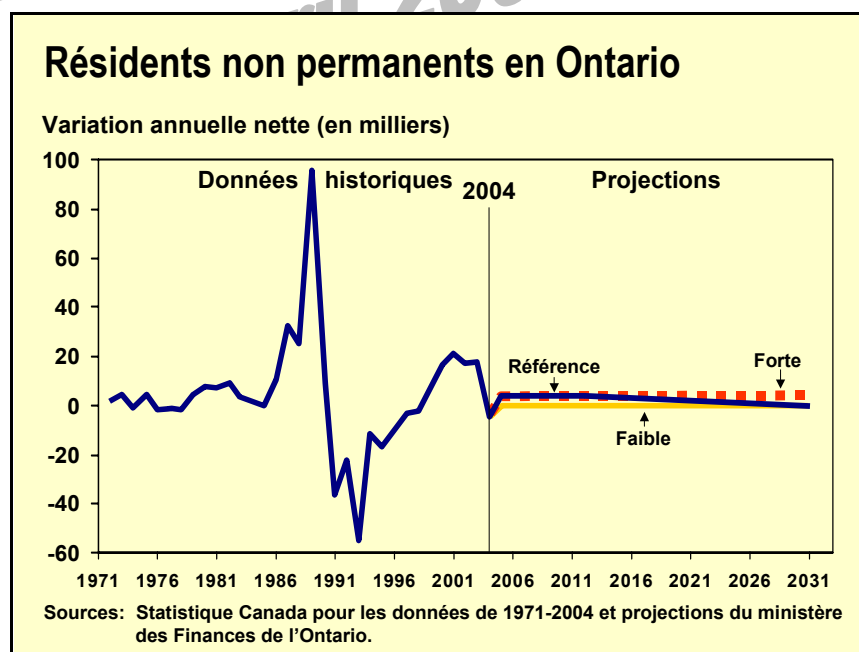

Selon les scénarios de croissance faible et de croissance forte, le changement du nombre de résidents non permanents est établi à 0 et à 4 000 par année respectivement pour toute la période de projection.

Hypothèses sur les résidents non permanents à l'échelle des divisions de recensement

La part de chaque division de recensement pour ce qui est des résidents non permanents selon le recensement de 2001 est projetée de demeurer constante pour toute la période de projection.

Migration interprovinciale

La migration interprovinciale est une composante qui varie énormément d'une année à l'autre, souvent dans des directions opposées. Même si l'Ontario continue à attirer de nombreuses personnes provenant d'autres provinces, l'analyse des tendances des trois dernières décennies révèle une répartition inégale de plusieurs années de gains suivies de plusieurs années de pertes.

La migration interprovinciale nette a contribué positivement à la croissance démographique de l'Ontario avec un total de 112 000 migrants au cours des 30 dernières années, soit une moyenne de 3 700 par année. La fin des années 90 a été période de gains importants pour l'Ontario en ce qui a trait à la migration interprovinciale nette. Ces gains nets ont atteint un sommet annuel de 22 400 en 1999-2000. Depuis, les gains nets annuels ont diminué graduellement pour se transformer en une perte de 8 800 en 2003-2004.

Selon le scénario de référence, le gain net annuel pour l'Ontario est de zéro pour la première année et de 5 000 pour le reste de la période de projection, soit légèrement supérieur au gain annuel moyen des trois dernières décennies.

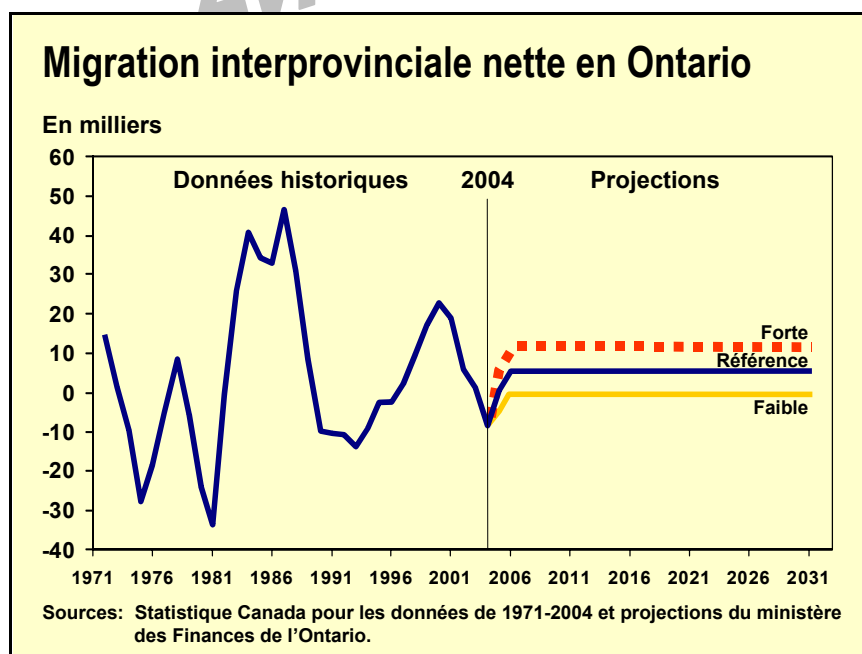

Dans le scénario de croissance forte, le gain net annuel est établi à 5 000 pour la première année et à 10 000 par la suite. Dans le scénario de croissance faible, on présume une perte nette de 5 000 pour la première année et des gains nets annuels de zéro pour le reste de la période de projection.

Les flux d'entrée correspondant aux niveaux de migration nette à long terme prévus dans les scénarios de croissance faible, de référence et de croissance forte s'établissent respectivement à 66 000, 68 500 et 71 000. Les flux de sortie correspondants se chiffrent à 66 000, 63 500 et 61 000.

Migration interprovinciale à l'échelle des divisions de recensement

La migration interprovinciale de sortie à l'échelle des divisions de recensement est établie à l'aide des taux de migration spécifiques par âge et par sexe observés au cours de la période de 1998 à 2003. Il s'ensuit qu'avec le temps, la structure par âge de chaque division de recensement influe sur son niveau de migration de sortie.

Le niveau de migration interprovinciale d'entrée de chaque division de recensement est maintenu constant tout au long de la période de projection. Le niveau de migration interprovinciale d'entrée pour chaque année de la période de projection est réparti entre les divisions de recensement en fonction des parts moyennes de chacune des divisions de recensement par rapport au total de la migration interprovinciale d'entrée de la province au cours de la période de 1998 à 2003.

Migration intraprovinciale

À l'échelle des divisions de recensement, la migration intraprovinciale ou le mouvement de la population dans la province constitue un facteur significatif de croissance démographique. Ce facteur influe sur la croissance démographique uniquement à l'échelle des divisions de recensement. À l'échelle de tout l'Ontario, les mouvements intraprovinciaux nets constituent une donnée nulle.

Le nombre annuel de migrants intraprovinciaux en Ontario a fluctué entre 350 000 et 450 000 au cours des 15 dernières années. En 2002-2003, la dernière année des données révisées, on a relevé 427 000 migrants intraprovinciaux en Ontario. Au cours de la période de projection, le nombre annuel de migrants intraprovinciaux augmentera progressivement, passant de 417 000 en 2004-2005 à 463 000 en 2030-2031. Étant donné que le total pour l'Ontario ne fait pas l'objet d'une projection en tant que telle (il s'agit de la somme de tous les mouvements entre les divisions de recensement), cette augmentation progressive est entièrement attribuable à la croissance démographique et à l'évolution de la structure par âge à l'échelle des divisions de recensement.

Migration intraprovinciale à l'échelle des divisions de recensement

Aux fins des projections, on établit le nombre de personnes par âge qui partent de chaque division de recensement pour chaque année des projections, ainsi que leur destination dans la province en utilisant la moyenne des taux migratoires origine-destination de 1998-1999 à 2002-2003 par âge pour chaque division de recensement. Étant donné que les taux de migration par groupes d'âge diffèrent pour chaque division de recensement, et puisque les différents groupes d'âge ont des comportements différents dépendant de leur origine et affectant leur destination, la méthodologie fournit un outil puissant pour projeter les déplacements de personnes en fonction de leur âge et de leur comportement migratoire en termes d'origine et de destination. La modélisation est dynamique, elle tient compte des changements annuels de la structure par âge dans les divisions de recensements.

Bien que les taux de migration intraprovinciale varient pour l'ensemble de la population d'une année à l'autre, la distribution relative par âge est sensiblement stable. Toutefois, l'évolution des tendances de migration intraprovinciale dans chaque division de recensement a été étudiée afin de repérer des tendances particulières, et les hypothèses sur les taux de migration intraprovinciale ont été modifiées pour tenir compte de ces tendances.

MISE À JOUR DISPONIBLE
Avril 2006

ANNEXE DE TABLEAUX STATISTIQUES

**Projections démographiques pour l'Ontario
2004 - 2031**

**MISE À JOUR DISPONIBLE
Avril 2006**

MISE À JOUR DISPONIBLE
Avril 2006

Liste des tableaux statistiques

Carte des divisions de recensement de l'Ontario	35
Tableau 1 Projection de la population de l'Ontario selon trois scénarios, 2001-2031	37
Tableau 2 Caractéristiques de la population de l'Ontario en 2031 selon trois scénarios	38
Tableau 3 Population de l'Ontario selon certaines caractéristiques, 2001-2031 (scénarios de référence et de croissance faible et forte)	39
Tableau 4 Population de l'Ontario par groupe d'âge de cinq ans et selon le sexe, projections quinquennales (scénarios de référence et de croissance faible et forte)	42
Tableau 5 Hypothèses de référence et autres hypothèses relatives aux flux migratoires en Ontario, 2004-2031	45
Tableau 6 Données démographiques historiques et projections quinquennales pour l'Ontario, par division de recensement - Scénario de référence	46
Tableau 7 Données historiques et projections quinquennales de la répartition démographique en Ontario, par division de recensement - Scénario de référence	47
Tableau 8 Population de l'Ontario selon certaines caractéristiques, pour chaque année, 2004-2031 – Scénario de référence	48
Tableau 9 Population par groupe d'âge de cinq ans, pour chaque année, 2004-2031, Ontario – Scénario de référence	49
Tableaux 9.1-9.49 Population par groupe d'âge de cinq ans par division de recensement, pour chaque année, 2004-2031 – Scénario de référence	
Divisions de recensement de la région du grand Toronto	50 - 54
Divisions de recensement du Centre de l'Ontario	55 - 67
Divisions de recensement de l'Est de l'Ontario	68 - 77
Divisions de recensement du Sud-Ouest de l'Ontario	78 - 87
Divisions de recensement du Nord-Est de l'Ontario	88 - 95
Divisions de recensement du Nord-Ouest de l'Ontario	96 - 98
Voir également la carte des divisions de recensement de l'Ontario	

MISE À JOUR DISPONIBLE
Avril 2006

Carte des divisions de recensement de l'Ontario

Légende

- | | | |
|--|--|--|
| RGT ■ | Centre ■ | Est ■ |
| 1. Toronto | 6. Brant | 19. Ottawa |
| 2. Durham | 7. Dufferin | 20. Frontenac |
| 3. Halton | 8. Haldimand-Norfolk | 21. Hastings |
| 4. Peel | 9. Haliburton | 22. Lanark |
| 5. York | 10. Hamilton | 23. Leeds et Grenville |
| | 11. Muskoka | 24. Lennox et Addington |
| | 12. Niagara | 25. Prescott et Russell |
| | 13. Northumberland | 26. Prince Edward |
| | 14. Peterborough | 27. Renfrew |
| | 15. Simcoe | 28. Stormont, Dundas et
Glengarry |
| | 16. Kawartha Lakes | |
| | 17. Waterloo | |
| | 18. Wellington | |
| | | Sud-Ouest ■ |
| | | 29. Bruce |
| | | 30. Elgin |
| | | 31. Essex |
| | | 32. Grey |
| | | 33. Huron |
| | | 34. Chatham-Kent |
| | | 35. Lambton |
| | | 36. Middlesex |
| | | 37. Oxford |
| | | 38. Perth |
| | | Nord-Est ■ |
| | | 39. Algoma |
| | | 40. Cochrane |
| | | 41. Manitoulin |
| | | 42. Nipissing |
| | | 43. Parry Sound |
| | | 44. Grand Sudbury |
| | | 45. Sudbury |
| | | 46. Timiskaming |
| | | Nord-Ouest ■ |
| | | 47. Kenora |
| | | 48. Rainy River |
| | | 49. Thunder Bay |

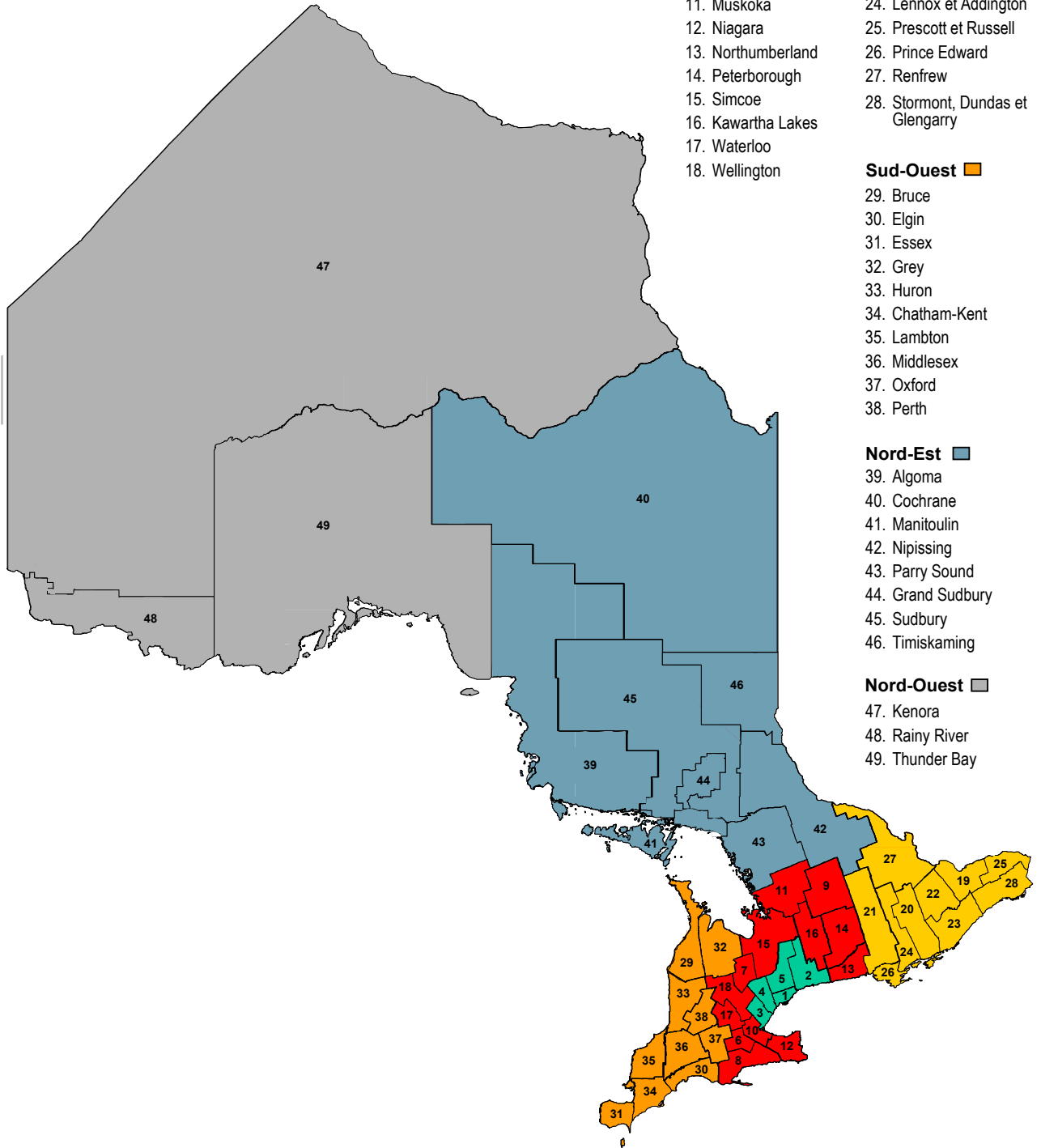

MISE À JOUR DISPONIBLE
Avril 2006

TABLEAU 1 PROJECTION DE LA POPULATION DE L'ONTARIO SELON TROIS SCÉNARIOS, 2001-2031
 (en milliers)

Année	Estimations	Scénario de référence ¹	Scénario de croissance faible ²	Scénario de croissance forte ³
2001	11 897,6			
2002	12 102,0			
2003	12 256,6			
2004	12 392,7			
Projections				
2005		12 550,9	12 502,0	12 585,8
2006		12 712,9	12 613,1	12 784,3
2007		12 874,4	12 721,1	12 983,4
2008		13 035,9	12 826,2	13 183,4
2009		13 197,2	12 928,6	13 384,3
2010		13 358,3	13 028,3	13 586,2
2011		13 519,0	13 125,6	13 789,2
2012		13 679,1	13 220,5	13 993,5
2013		13 838,4	13 313,1	14 198,9
2014		13 996,8	13 403,4	14 405,4
2015		14 154,3	13 491,5	14 613,1
2016		14 310,9	13 577,4	14 821,8
2017		14 466,5	13 661,0	15 031,5
2018		14 621,0	13 742,3	15 242,0
2019		14 774,3	13 821,1	15 453,1
2020		14 926,1	13 897,5	15 664,7
2021		15 076,4	13 971,1	15 876,5
2022		15 224,8	14 041,8	16 088,4
2023		15 371,1	14 109,4	16 300,1
2024		15 515,1	14 173,6	16 511,3
2025		15 656,4	14 234,2	16 721,6
2026		15 794,8	14 290,9	16 930,9
2027		15 929,9	14 343,3	17 138,8
2028		16 061,5	14 391,3	17 344,9
2029		16 189,1	14 434,5	17 549,0
2030		16 312,7	14 472,7	17 750,9
2031		16 432,0	14 505,6	17 950,3

Sources : Estimations de Statistique Canada pour les données de 2001 à 2004 et projections du ministère des Finances de l'Ontario.
Population au 1er juillet.

- Remarques : 1. Le scénario de référence prévoit une augmentation de l'indice synthétique de fécondité, qui passe à 1,53 d'ici 2011.
Immigration de 125 000 par année.
2. Le scénario de croissance faible prévoit un indice synthétique de fécondité baissant graduellement pour atteindre 1,3 d'ici 2031.
Immigration de 90 000 par année.
3. Le scénario de croissance forte prévoit une hausse graduelle de l'indice synthétique de fécondité qui devrait atteindre 1,75 d'ici 2031.
Immigration de 150 000 par année.

TABLEAU 2		CARACTÉRISTIQUES DE LA POPULATION DE L'ONTARIO EN 2031		
(en milliers sauf indication contraire)		SELON TROIS SCÉNARIOS		
		Scénario de référence	Scénario de croissance faible	Scénario de croissance forte
POPULATION TOTALE		16 432,0	14 505,6	17 950,3
	Hommes	8 156,1	7 189,9	8 936,0
	Femmes	8 275,9	7 315,8	9 014,3
	% hommes	49,6	49,6	49,8
	% femmes	50,4	50,4	50,2
ÂGE MÉDIAN (années)		43,3	45,1	42,3
	Hommes	42,4	44,2	41,6
	Femmes	44,1	46,0	43,1
GROUPES D'ÂGE				
	0-14	2 539,8	1 970,5	2 999,6
	Hommes	1 304,1	1 012,1	1 540,5
	Femmes	1 235,7	958,5	1 459,1
	15-24	1 806,5	1 495,1	2 010,6
	Hommes	926,0	767,1	1 030,6
	Femmes	880,5	728,0	980,0
	25-44	4 260,4	3 771,5	4 612,3
	Hommes	2 137,3	1 901,1	2 307,8
	Femmes	2 123,1	1 870,4	2 304,5
	45-64	4 179,7	3 817,5	4 452,4
	Hommes	2 081,8	1 901,3	2 221,8
	Femmes	2 097,9	1 916,2	2 230,6
	65-74	1 978,4	1 886,0	2 058,1
	Hommes	966,0	919,6	1 012,7
	Femmes	1 012,4	966,4	1 045,4
	75+	1 667,2	1 565,0	1 817,4
	Hommes	741,0	688,8	822,7
	Femmes	926,2	876,2	994,7
COMPOSANTES DÉMOGRAPHIQUES (2030-2031)				
	Naissances	155,0	115,5	191,5
	Décès	135,8	142,5	126,0
	Accroissement naturel	19,3	-27,0	65,4
	Migration totale nette	100,0	60,0	134,0
	Accroissement total	119,3	33,0	199,4
	Migration totale nette/Accroissement total (ratio)	83,9	182,0	67,2
RÉPARTITION PAR GROUPE D'ÂGE (%)				
	0-14	15,5	13,6	16,7
	15-24	11,0	10,3	11,2
	25-44	25,9	26,0	25,7
	45-64	25,4	26,3	24,8
	65-74	12,0	13,0	11,5
	75+	10,1	10,8	10,1
RATIO DE DÉPENDANCE¹				
	Jeunes	24,8	21,7	27,1
	Personnes âgées	35,6	38,0	35,0
	Total	60,4	59,7	62,1

Source : Projections du ministère des Finances de l'Ontario.

Remarques : 1. Les ratios de dépendance des jeunes et des personnes âgées sont ceux des groupes de 0 à 14 ans et de 65 ans et plus par rapport à la population d'âge actif (de 15 à 64 ans). Le ratio de dépendance total est la somme du ratio des jeunes et de celui des personnes âgées par rapport à la population d'âge actif.

2. Étant arrondis, les totaux peuvent ne pas correspondre à la somme de leurs éléments

TABLEAU 3 POPULATION DE L'ONTARIO SELON CERTAINES CARACTÉRISTIQUES, 2001-2031
(en milliers sauf indication contraire) **SCÉNARIO DE RÉFÉRENCE**

Année	Population		Décès	Migration totale nette	Accroissement annuel (%)	Âge médian ¹ (années)	Groupes d'âge ¹ (%)		
	totale ¹	Naissances					0-14	15-64	65+
Estimations									
2001-2002	11 897,6	128,9	81,0	156,4	1,7	36,7	19,4	68,1	12,5
2002-2003	12 102,0	128,9	83,6	109,3	1,3	37,0	19,1	68,3	12,6
2003-2004	12 256,6	128,5	87,3	94,9	1,1	37,4	18,8	68,5	12,6
Projections									
2004-2005 ²	12 392,7	130,2	82,1	110,0	1,3	37,7	18,5	68,8	12,8
2005-2006	12 550,9	131,4	83,9	114,6	1,3	38,0	18,1	69,0	12,9
2006-2007	12 712,9	133,1	85,8	114,2	1,3	38,2	17,8	69,2	13,0
2007-2008	12 874,4	135,4	87,7	113,7	1,3	38,5	17,5	69,4	13,1
2008-2009	13 035,9	137,6	89,6	113,3	1,2	38,7	17,2	69,5	13,3
2009-2010	13 197,2	139,7	91,5	112,9	1,2	39,0	17,0	69,6	13,5
2010-2011	13 358,3	141,6	93,3	112,5	1,2	39,2	16,7	69,6	13,7
2011-2012	13 519,0	143,5	95,2	111,8	1,2	39,4	16,5	69,6	13,9
2012-2013	13 679,1	145,1	97,0	111,2	1,2	39,6	16,3	69,4	14,3
2013-2014	13 838,4	146,7	98,9	110,6	1,1	39,8	16,2	69,1	14,7
2014-2015	13 996,8	148,3	100,7	110,0	1,1	40,0	16,1	68,9	15,0
2015-2016	14 154,3	149,8	102,5	109,4	1,1	40,2	16,0	68,7	15,3
2016-2017	14 310,9	151,2	104,3	108,7	1,1	40,4	15,9	68,4	15,7
2017-2018	14 466,5	152,5	106,1	108,1	1,1	40,6	15,9	68,1	16,0
2018-2019	14 621,0	153,7	107,9	107,5	1,0	40,7	15,9	67,7	16,4
2019-2020	14 774,3	154,7	109,8	106,9	1,0	40,9	15,9	67,3	16,8
2020-2021	14 926,1	155,6	111,6	106,2	1,0	41,1	15,9	66,9	17,2
2021-2022	15 076,4	156,3	113,5	105,6	1,0	41,3	15,9	66,5	17,6
2022-2023	15 224,8	156,9	115,5	105,0	1,0	41,5	15,9	66,1	18,0
2023-2024	15 371,1	157,2	117,6	104,4	0,9	41,7	15,9	65,6	18,5
2024-2025	15 515,1	157,4	119,8	103,8	0,9	41,9	15,9	65,2	18,9
2025-2026	15 656,4	157,4	122,1	103,1	0,9	42,1	15,8	64,8	19,4
2026-2027	15 794,8	157,2	124,5	102,5	0,9	42,3	15,8	64,3	19,9
2027-2028	15 929,9	156,8	127,1	101,9	0,8	42,5	15,7	63,9	20,4
2028-2029	16 061,5	156,3	129,8	101,3	0,8	42,7	15,7	63,4	20,9
2029-2030	16 189,1	155,7	132,7	100,7	0,8	42,9	15,6	63,0	21,4
2030-2031	16 312,7	155,0	135,8	100,0	0,7	43,1	15,5	62,6	21,8
2031-2032	16 432,0	--	--	--	--	43,3	15,5	62,4	22,2

Sources : Estimations de Statistique Canada pour les données de 2001 à 2004 et projections du ministère des Finances de l'Ontario.

- Remarques : 1. La population et la structure par âge sont celles du début de chaque année de recensement, soit au 1^{er} juillet.
2. Pour 2004-2005, la population et la structure par âge sont les estimations de Statistique Canada pour le 1^{er} juillet 2004.
3. Étant arrondis, les totaux peuvent ne pas correspondre à la somme de leurs éléments.

40 PROJECTIONS DÉMOGRAPHIQUES POUR L'ONTARIO

TABLEAU 3 (suite) POPULATION DE L'ONTARIO SELON CERTAINES CARACTÉRISTIQUES, 2001-2031
(en milliers sauf indication contraire) **SCÉNARIO DE CROISSANCE FAIBLE**

Année	Population		Décès	Migration totale nette	Accroissement annuel (%)	Âge médian ¹ (années)	Groupes d'âge ¹ (%)		
	totale ¹	Naissances					0-14	15-64	65+
Estimations									
2001-2002	11 897,6	128,9	81,0	156,4	1,7	36,7	19,4	68,1	12,5
2002-2003	12 102,0	128,9	83,6	109,3	1,3	37,0	19,1	68,3	12,6
2003-2004	12 256,6	128,5	87,3	94,9	1,1	37,4	18,8	68,5	12,6
Projections									
2004-2005 ²	12 392,7	125,8	82,5	66,0	0,9	37,7	18,5	68,8	12,8
2005-2006	12 502,0	125,2	84,7	70,6	0,9	38,0	18,1	69,0	12,9
2006-2007	12 613,1	124,8	86,9	70,2	0,9	38,4	17,7	69,2	13,1
2007-2008	12 721,1	124,6	89,2	69,7	0,8	38,7	17,3	69,4	13,2
2008-2009	12 826,2	124,5	91,4	69,3	0,8	39,0	17,0	69,5	13,5
2009-2010	12 928,6	124,5	93,6	68,9	0,8	39,4	16,7	69,6	13,7
2010-2011	13 028,3	124,6	95,8	68,5	0,7	39,7	16,3	69,8	13,9
2011-2012	13 125,6	124,8	98,0	68,0	0,7	40,0	16,0	69,8	14,2
2012-2013	13 220,5	125,1	100,1	67,6	0,7	40,3	15,7	69,6	14,7
2013-2014	13 313,1	125,3	102,2	67,2	0,7	40,6	15,5	69,4	15,1
2014-2015	13 403,4	125,6	104,3	66,8	0,7	40,8	15,3	69,3	15,5
2015-2016	13 491,5	125,9	106,3	66,3	0,6	41,1	15,1	69,1	15,8
2016-2017	13 577,4	126,1	108,4	65,9	0,6	41,4	14,9	68,9	16,2
2017-2018	13 661,0	126,2	110,4	65,5	0,6	41,6	14,8	68,6	16,6
2018-2019	13 742,3	126,2	112,4	65,1	0,6	41,9	14,7	68,3	17,0
2019-2020	13 821,1	126,2	114,5	64,7	0,6	42,1	14,6	68,0	17,5
2020-2021	13 897,5	126,0	116,6	64,2	0,5	42,3	14,5	67,6	18,0
2021-2022	13 971,1	125,6	118,7	63,8	0,5	42,6	14,4	67,2	18,4
2022-2023	14 041,8	125,2	120,9	63,4	0,5	42,8	14,3	66,7	18,9
2023-2024	14 109,4	124,5	123,2	63,0	0,5	43,0	14,3	66,3	19,5
2024-2025	14 173,6	123,7	125,6	62,5	0,4	43,3	14,2	65,8	20,0
2025-2026	14 234,2	122,7	128,1	62,1	0,4	43,5	14,1	65,3	20,5
2026-2027	14 290,9	121,5	130,8	61,7	0,4	43,8	14,0	64,8	21,1
2027-2028	14 343,3	120,2	133,5	61,3	0,3	44,1	14,0	64,3	21,7
2028-2029	14 391,3	118,7	136,4	60,8	0,3	44,3	13,9	63,8	22,3
2029-2030	14 434,5	117,2	139,4	60,4	0,3	44,6	13,8	63,4	22,9
2030-2031	14 472,7	115,5	142,5	60,0	0,2	44,8	13,7	62,9	23,4
2031-2032	14 505,6	--	--	--	--	45,1	13,6	62,6	23,8

Sources : Estimations de Statistique Canada pour les données de 2001 à 2004 et projections du ministère des Finances de l'Ontario.

Remarques : 1. La population et la structure par âge sont celles du début de chaque année de recensement, soit au 1^{er} juillet.

2. Pour 2004-2005, la population et la structure par âge sont les estimations de Statistique Canada pour le 1^{er} Juillet 2004.

3. Étant arrondis, les totaux peuvent ne pas correspondre à la somme de leurs éléments.

TABLEAU 3 (suite) POPULATION DE L'ONTARIO SELON CERTAINES CARACTÉRISTIQUES, 2001-2031
(en milliers sauf indication contraire) SCÉNARIO DE CROISSANCE FORTE

Année	Population		Décès	Migration totale nette	Accroissement annuel (%)	Âge médian ¹ (années)	Groupes d'âge ¹ (%)		
	totale ¹	Naissances					0-14	15-64	65+
Estimations									
2001-2002	11 897,6	128,9	81,0	156,4	1,7	36,7	19,4	68,1	12,5
2002-2003	12 102,0	128,9	83,6	109,3	1,3	37,0	19,1	68,3	12,6
2003-2004	12 256,6	128,5	87,3	94,9	1,1	37,4	18,8	68,5	12,6
Projections									
2004-2005 ²	12 392,7	134,6	81,5	140,0	1,6	37,7	18,5	68,8	12,8
2005-2006	12 585,8	136,8	82,8	144,6	1,6	37,9	18,2	69,0	12,8
2006-2007	12 784,3	139,1	84,2	144,2	1,6	38,1	17,9	69,2	12,9
2007-2008	12 983,4	141,8	85,6	143,7	1,5	38,3	17,6	69,3	13,1
2008-2009	13 183,4	144,6	87,0	143,3	1,5	38,5	17,4	69,4	13,2
2009-2010	13 384,3	147,5	88,5	142,9	1,5	38,8	17,2	69,4	13,4
2010-2011	13 586,2	150,5	89,9	142,5	1,5	39,0	17,0	69,5	13,6
2011-2012	13 789,2	153,5	91,4	142,0	1,5	39,1	16,8	69,4	13,8
2012-2013	13 993,5	156,6	92,8	141,6	1,5	39,3	16,6	69,1	14,2
2013-2014	14 198,9	159,6	94,3	141,2	1,5	39,5	16,6	68,9	14,6
2014-2015	14 405,4	162,7	95,7	140,8	1,4	39,6	16,5	68,6	14,9
2015-2016	14 613,1	165,6	97,2	140,3	1,4	39,8	16,5	68,3	15,2
2016-2017	14 821,8	168,4	98,7	139,9	1,4	39,9	16,5	68,0	15,5
2017-2018	15 031,5	171,1	100,1	139,5	1,4	40,1	16,5	67,6	15,8
2018-2019	15 242,0	173,7	101,6	139,1	1,4	40,2	16,6	67,2	16,2
2019-2020	15 453,1	176,1	103,2	138,7	1,4	40,4	16,6	66,8	16,6
2020-2021	15 664,7	178,3	104,7	138,2	1,4	40,5	16,7	66,4	16,9
2021-2022	15 876,5	180,4	106,3	137,8	1,3	40,7	16,7	66,0	17,3
2022-2023	16 088,4	182,3	108,0	137,4	1,3	40,8	16,8	65,5	17,7
2023-2024	16 300,1	184,0	109,8	137,0	1,3	41,0	16,8	65,1	18,1
2024-2025	16 511,3	185,5	111,7	136,5	1,3	41,2	16,8	64,6	18,6
2025-2026	16 721,6	186,8	113,7	136,1	1,3	41,4	16,8	64,2	19,0
2026-2027	16 930,9	188,0	115,8	135,7	1,2	41,5	16,8	63,7	19,5
2027-2028	17 138,8	188,9	118,1	135,3	1,2	41,7	16,8	63,2	19,9
2028-2029	17 344,9	189,8	120,6	134,8	1,2	41,9	16,8	62,8	20,4
2029-2030	17 549,0	190,7	123,2	134,4	1,2	42,0	16,8	62,4	20,9
2030-2031	17 750,9	191,5	126,0	134,0	1,1	42,2	16,8	62,0	21,3
2031-2032	17 950,3	--	--	--	--	42,3	16,7	61,7	21,6

Sources : Estimations de Statistique Canada pour les données de 2001 à 2004 et projections du ministère des Finances de l'Ontario.

Remarques : 1. La population et la structure par âge sont celles du début de chaque année de recensement, soit au 1^{er} juillet.

2. Pour 2004-2005, la population et la structure par âge sont les estimations de Statistique Canada pour le 1^{er} Juillet 2004.

3. Étant arrondis, les totaux peuvent ne pas correspondre à la somme de leurs éléments.

42 PROJECTIONS DÉMOGRAPHIQUES POUR L'ONTARIO

TABLEAU 4 POPULATION DE L'ONTARIO PAR GROUPE D'ÂGE DE CINQ ANS ET SELON LE SEXE, PROJECTIONS QUINQUENNALES¹ -- SCÉNARIO DE RÉFÉRENCE
(en milliers)

Âge	2001			2004			2006			2011		
	Hommes	Femmes	Total	Hommes	Femmes	Total	Hommes	Femmes	Total	Hommes	Femmes	Total
0-4	359,6	348,6	708,2	345,0	330,3	675,3	341,7	325,4	667,1	364,2	345,7	709,9
5-9	407,4	390,3	797,7	396,7	382,8	779,5	385,3	372,7	758,0	368,3	350,6	718,9
10-14	411,5	391,7	803,1	426,0	405,9	832,0	428,1	408,7	836,9	407,5	392,8	800,3
15-19	412,9	392,3	805,1	425,3	403,6	829,0	435,7	413,8	849,6	453,3	431,9	885,1
20-24	401,0	383,8	784,8	430,1	415,3	845,4	444,2	428,5	872,7	465,9	449,1	915,0
25-29	407,5	399,5	806,9	417,6	414,2	831,7	429,7	427,1	856,8	469,9	466,6	936,5
30-34	448,1	447,5	895,6	450,1	448,6	898,7	449,6	446,6	896,2	472,2	471,5	943,7
35-39	525,5	518,8	1 044,3	488,8	490,3	979,1	479,5	481,4	960,9	481,5	477,1	958,7
40-44	501,2	503,4	1 004,6	543,0	538,9	1 081,9	544,1	540,1	1 084,2	497,1	499,6	996,6
45-49	434,4	446,4	880,8	479,0	485,6	964,6	509,7	512,2	1 021,9	552,2	547,9	1 100,1
50-54	392,0	399,0	790,9	407,2	422,6	829,8	433,7	448,6	882,3	508,9	513,9	1 022,8
55-59	297,6	302,5	600,2	356,5	365,3	721,8	385,5	400,0	785,5	428,1	449,0	877,0
60-64	236,8	249,4	486,1	265,6	277,9	543,5	290,1	301,8	591,9	376,9	398,3	775,3
65-69	209,2	226,2	435,4	215,3	234,0	449,3	225,0	244,6	469,6	277,9	296,4	574,3
70-74	181,6	210,6	392,3	187,6	212,3	399,8	188,5	213,4	402,0	205,7	232,5	438,2
75-79	132,7	183,8	316,5	142,6	185,8	328,4	151,5	189,2	340,6	160,2	193,5	353,7
80-84	73,5	120,0	193,4	91,2	144,5	235,7	97,4	151,8	249,2	114,5	158,5	273,0
85-89	33,5	69,1	102,6	36,6	72,9	109,5	44,0	84,1	128,2	59,2	107,7	166,9
90+	12,3	36,8	49,1	15,2	42,5	57,7	16,2	43,3	59,6	21,5	51,7	73,2
Total	5 878,0	6 019,6	11 897,6	6 119,5	6 273,3	12 392,7	6 279,6	6 433,3	12 712,9	6 684,9	6 834,1	13 519,0
Âge	2016			2021			2026			2031		
	Hommes	Femmes	Total	Hommes	Femmes	Total	Hommes	Femmes	Total	Hommes	Femmes	Total
0-4	387,8	368,0	755,8	405,6	384,8	790,4	414,6	393,2	807,8	412,3	391,0	803,4
5-9	390,6	370,7	761,2	413,9	392,7	806,7	431,4	409,2	840,6	439,9	417,2	857,1
10-14	390,0	370,1	760,1	411,8	389,8	801,6	434,8	411,4	846,2	451,8	427,5	879,3
15-19	432,6	415,8	848,4	415,0	393,0	808,0	436,6	412,4	849,0	459,2	433,8	893,0
20-24	484,0	467,4	951,4	463,4	451,1	914,5	445,5	427,7	873,3	466,9	446,7	913,6
25-29	490,7	485,8	976,4	507,6	502,5	1 010,1	485,7	484,6	970,3	466,6	459,7	926,3
30-34	511,2	509,6	1 020,8	530,5	527,3	1 057,9	546,1	542,7	1 088,8	522,7	523,3	1 046,0
35-39	503,1	501,1	1 004,2	540,9	538,2	1 079,1	559,3	555,0	1 114,3	573,8	569,4	1 143,2
40-44	498,4	494,7	993,0	519,1	518,0	1 037,2	556,3	554,5	1 110,8	574,0	570,7	1 144,8
45-49	505,0	507,0	1 012,0	505,9	501,7	1 007,6	526,3	524,8	1 051,0	563,0	561,0	1 124,0
50-54	551,0	549,2	1 100,3	504,4	508,6	1 012,9	505,3	503,3	1 008,6	525,7	526,3	1 052,0
55-59	502,6	513,7	1 016,3	544,8	548,9	1 093,6	499,4	508,8	1 008,2	500,8	503,8	1 004,6
60-64	419,4	446,8	866,2	493,2	510,8	1 004,1	535,6	545,9	1 081,4	492,3	506,9	999,2
65-69	361,6	390,1	751,6	404,0	437,7	841,7	476,6	500,4	977,0	519,1	535,1	1 054,2
70-74	255,8	281,8	537,6	334,6	370,7	705,3	376,6	416,7	793,4	446,9	477,3	924,1
75-79	177,0	211,5	388,6	222,6	257,3	479,9	293,9	339,4	633,2	334,4	383,1	717,5
80-84	123,3	163,3	286,6	138,8	180,2	319,0	177,6	220,7	398,3	237,7	292,9	530,6
85-89	71,5	113,6	185,1	78,7	118,4	197,1	90,8	132,3	223,1	118,8	163,9	282,7
90+	29,4	65,8	95,2	37,0	72,6	109,7	42,5	77,1	119,6	50,1	86,2	136,4
Total	7 085,0	7 226,0	14 310,9	7 472,0	7 604,3	15 076,4	7 834,8	7 960,0	15 794,8	8 156,1	8 275,9	16 432,0

Sources : Estimations de Statistique Canada pour les données de 2001 et 2004 et projections du ministère des Finances de l'Ontario.

Remarques : 1. Année en date du 1^{er} juillet.

2. Étant arrondis, les totaux peuvent ne pas correspondre à la somme de leurs éléments.

TABLEAU 4 (suite) POPULATION DE L'ONTARIO PAR GROUPE D'ÂGE DE CINQ ANS ET SELON LE SEXE, PROJECTIONS QUINQUENNALES¹ -- SCÉNARIO DE CROISSANCE FAIBLE
(en milliers)

Âge	2001			2004			2006			2011		
	Hommes	Femmes	Total	Hommes	Femmes	Total	Hommes	Femmes	Total	Hommes	Femmes	Total
0-4	359,6	348,6	708,2	345,0	330,3	675,3	333,6	317,4	651,0	326,8	309,9	636,7
5-9	407,4	390,3	797,7	396,7	382,8	779,5	381,8	369,4	751,2	351,1	334,0	685,1
10-14	411,5	391,7	803,1	426,0	405,9	832,0	424,9	405,8	830,7	396,0	382,1	778,1
15-19	412,9	392,3	805,1	425,3	403,6	829,0	432,7	410,9	843,5	442,0	421,4	863,3
20-24	401,0	383,8	784,8	430,1	415,3	845,4	440,4	423,3	863,7	453,3	434,7	888,0
25-29	407,5	399,5	806,9	417,6	414,2	831,7	423,6	419,6	843,2	453,1	444,5	897,6
30-34	448,1	447,5	895,6	450,1	448,6	898,7	442,5	439,8	882,3	448,2	445,9	894,0
35-39	525,5	518,8	1 044,3	488,8	490,3	979,1	474,5	476,8	951,3	460,5	457,6	918,2
40-44	501,2	503,4	1 004,6	543,0	538,9	1 081,9	540,8	537,2	1 078,0	483,1	486,9	970,0
45-49	434,4	446,4	880,8	479,0	485,6	964,6	507,5	510,4	1 017,9	542,7	539,8	1 082,5
50-54	392,0	399,0	790,9	407,2	422,6	829,8	432,6	447,3	879,9	503,2	508,8	1 011,9
55-59	297,6	302,5	600,2	356,5	365,3	721,8	384,7	398,6	783,2	424,6	444,3	868,9
60-64	236,8	249,4	486,1	265,6	277,9	543,5	289,1	300,3	589,5	373,5	393,3	766,7
65-69	209,2	226,2	435,4	215,3	234,0	449,3	224,2	243,6	467,8	274,5	292,1	566,6
70-74	181,6	210,6	392,3	187,6	212,3	399,8	188,0	212,7	400,8	203,3	229,7	433,1
75-79	132,7	183,8	316,5	142,6	185,8	328,4	151,2	188,4	339,6	158,5	191,3	349,8
80-84	73,5	120,0	193,4	91,2	144,5	235,7	97,3	150,9	248,1	113,3	156,0	269,3
85-89	33,5	69,1	102,6	36,6	72,9	109,5	44,1	84,0	128,1	58,8	106,1	165,0
90+	12,3	36,8	49,1	15,2	42,5	57,7	17,0	46,4	63,4	22,8	57,9	80,7
Total	5 878,0	6 019,6	11 897,6	6 119,5	6 273,3	12 392,7	6 230,3	6 382,8	12 613,1	6 489,3	6 636,3	13 125,6
Âge	2016			2021			2026			2031		
	Hommes	Femmes	Total	Hommes	Femmes	Total	Hommes	Femmes	Total	Hommes	Femmes	Total
0-4	328,6	311,6	640,2	330,5	313,4	643,9	325,9	308,9	634,8	311,1	294,9	606,0
5-9	343,9	326,1	670,0	345,3	327,3	672,6	346,8	328,6	675,4	341,6	323,7	665,4
10-14	364,9	346,3	711,3	357,3	338,1	695,4	358,3	338,9	697,2	359,3	339,9	699,2
15-19	412,8	397,3	810,1	381,4	361,3	742,7	373,4	352,7	726,1	374,0	353,2	727,2
20-24	462,3	444,8	907,1	432,9	420,3	853,2	401,3	383,9	785,1	393,1	374,8	767,9
25-29	465,5	455,1	920,6	474,1	464,3	938,4	444,3	439,1	883,4	412,3	401,9	814,2
30-34	476,8	469,8	946,6	488,4	479,4	967,8	496,1	487,8	983,9	465,6	461,7	927,3
35-39	465,5	463,1	928,7	493,5	486,3	979,8	504,4	495,3	999,7	511,5	503,0	1 014,5
40-44	468,9	467,4	936,3	473,6	472,5	946,1	501,1	495,2	996,3	511,7	503,8	1 015,6
45-49	485,4	489,7	975,1	471,3	470,2	941,5	475,9	475,1	951,0	503,1	497,6	1 000,7
50-54	538,2	538,0	1 076,1	481,8	488,3	970,1	468,1	469,0	937,0	472,8	473,9	946,7
55-59	494,4	505,0	999,4	529,3	533,9	1 063,2	474,5	485,1	959,6	461,5	466,1	927,5
60-64	413,1	438,2	851,3	481,6	497,8	979,4	516,3	526,2	1 042,6	464,0	478,7	942,6
65-69	355,0	381,6	736,5	393,9	425,2	819,1	460,3	482,9	943,3	494,6	510,6	1 005,2
70-74	250,2	275,5	525,7	324,6	359,6	684,2	362,2	401,1	763,3	425,0	455,9	880,9
75-79	172,9	207,1	380,0	214,5	248,7	463,2	279,9	324,9	604,8	314,8	363,3	678,1
80-84	120,1	159,0	279,1	132,8	172,9	305,8	166,7	208,5	375,2	219,4	273,0	492,5
85-89	69,6	110,3	180,0	74,8	113,0	187,8	84,1	123,8	207,9	107,2	150,2	257,5
90+	30,6	72,7	103,3	37,4	79,4	116,9	41,6	82,6	124,3	47,3	89,7	137,0
Total	6 718,9	6 858,5	13 577,4	6 919,0	7 052,0	13 971,1	7 081,1	7 209,8	14 290,9	7 189,9	7 315,8	14 505,6

Sources : Estimations de Statistique Canada pour les données de 2001 et 2004 et projections du ministère des Finances de l'Ontario.

Remarques : 1. Année en date du 1^{er} juillet.

2. Étant arrondis, les totaux peuvent ne pas correspondre à la somme de leurs éléments.

44 PROJECTIONS DÉMOGRAPHIQUES POUR L'ONTARIO

TABLEAU 4 (suite) POPULATION DE L'ONTARIO PAR GROUPE D'ÂGE DE CINQ ANS ET SELON LE SEXE, PROJECTIONS QUINQUENNALES¹ -- SCÉNARIO DE CROISSANCE FORTE
(en milliers)

Âge	2001			2004			2006			2011		
	Hommes	Femmes	Total	Hommes	Femmes	Total	Hommes	Femmes	Total	Hommes	Femmes	Total
0-4	359,6	348,6	708,2	345,0	330,3	675,3	348,7	332,0	680,7	385,8	366,2	752,0
5-9	407,4	390,3	797,7	396,7	382,8	779,5	387,8	375,0	762,7	381,7	363,1	744,8
10-14	411,5	391,7	803,1	426,0	405,9	832,0	430,4	410,7	841,1	415,7	400,2	815,9
15-19	412,9	392,3	805,1	425,3	403,6	829,0	437,6	415,6	853,2	460,5	438,4	898,9
20-24	401,0	383,8	784,8	430,1	415,3	845,4	446,4	431,7	878,2	473,0	457,7	930,8
25-29	407,5	399,5	806,9	417,6	414,2	831,7	433,4	432,0	865,4	479,8	480,8	960,5
30-34	448,1	447,5	895,6	450,1	448,6	898,7	454,4	451,3	905,7	487,6	488,7	976,3
35-39	525,5	518,8	1 044,3	488,8	490,3	979,1	482,8	484,5	967,3	495,8	490,8	986,6
40-44	501,2	503,4	1 004,6	543,0	538,9	1 081,9	546,2	541,9	1 088,1	506,7	508,3	1 015,0
45-49	434,4	446,4	880,8	479,0	485,6	964,6	511,2	513,2	1 024,5	558,8	553,0	1 111,8
50-54	392,0	399,0	790,9	407,2	422,6	829,8	434,4	449,2	883,5	513,1	516,9	1 030,0
55-59	297,6	302,5	600,2	356,5	365,3	721,8	386,0	400,5	786,5	430,5	451,2	881,8
60-64	236,8	249,4	486,1	265,6	277,9	543,5	290,7	302,2	592,9	379,5	400,6	780,1
65-69	209,2	226,2	435,4	215,3	234,0	449,3	225,4	244,9	470,4	280,6	298,5	579,0
70-74	181,6	210,6	392,3	187,6	212,3	399,8	188,8	213,6	402,4	208,0	234,0	441,9
75-79	132,7	183,8	316,5	142,6	185,8	328,4	151,7	189,0	340,7	162,1	194,5	356,6
80-84	73,5	120,0	193,4	91,2	144,5	235,7	97,6	151,3	249,0	116,4	159,0	275,4
85-89	33,5	69,1	102,6	36,6	72,9	109,5	44,3	84,3	128,5	60,7	108,5	169,2
90+	12,3	36,8	49,1	15,2	42,5	57,7	17,1	46,5	63,6	23,5	59,0	82,4
Total	5 878,0	6 019,6	11 897,6	6 119,5	6 273,3	12 392,7	6 314,9	6 469,4	12 784,3	6 819,8	6 969,4	13 789,2
Âge	2016			2021			2026			2031		
	Hommes	Femmes	Total	Hommes	Femmes	Total	Hommes	Femmes	Total	Hommes	Femmes	Total
0-4	424,2	402,5	826,7	460,1	436,4	896,5	486,7	461,5	948,1	502,1	476,0	978,2
5-9	418,7	397,2	815,9	456,9	433,4	890,3	492,7	467,1	959,8	519,1	492,0	1 011,1
10-14	409,2	387,9	797,1	445,9	421,7	867,6	483,8	457,6	941,4	519,3	491,0	1 010,3
15-19	446,0	428,0	874,0	439,7	415,8	855,6	476,7	449,9	926,5	514,9	485,9	1 000,8
20-24	496,9	481,1	978,0	483,2	471,1	954,3	477,8	459,3	937,1	515,7	494,0	1 009,7
25-29	505,6	505,5	1 011,1	528,7	527,6	1 056,3	514,0	516,0	1 030,1	507,6	502,8	1 010,4
30-34	533,0	536,3	1 069,3	557,8	559,7	1 117,5	579,9	580,5	1 160,3	564,0	567,5	1 131,5
35-39	528,2	527,3	1 055,5	572,7	573,9	1 146,7	596,7	596,4	1 193,1	617,9	616,2	1 234,1
40-44	519,1	514,1	1 033,2	550,9	550,0	1 101,0	594,9	596,1	1 191,1	618,3	618,0	1 236,4
45-49	519,3	519,3	1 038,6	531,5	524,8	1 056,3	563,0	560,5	1 123,5	606,6	606,3	1 212,9
50-54	560,6	556,7	1 117,3	521,8	523,3	1 045,1	534,2	528,9	1 063,1	565,7	564,5	1 130,3
55-59	509,3	518,9	1 028,1	557,3	558,8	1 116,1	519,7	526,1	1 045,9	532,7	532,1	1 064,7
60-64	424,8	451,4	876,2	503,6	518,9	1 022,5	552,4	559,2	1 111,5	516,8	527,7	1 044,5
65-69	367,6	394,6	762,2	413,9	445,2	859,0	492,5	512,1	1 004,6	542,2	552,5	1 094,6
70-74	261,6	285,6	547,1	345,5	377,9	723,3	392,6	427,5	820,1	470,5	493,0	963,5
75-79	182,1	214,6	396,7	232,7	263,5	496,2	311,3	350,1	661,4	358,5	398,5	757,0
80-84	128,0	166,0	293,9	147,6	185,7	333,3	193,1	230,6	423,7	263,0	309,4	572,5
85-89	75,2	116,3	191,5	85,3	123,6	208,9	101,8	140,9	242,7	137,2	178,0	315,2
90+	33,1	76,3	109,3	43,3	87,0	130,2	51,9	95,1	147,0	64,0	108,8	172,8
Total	7 342,4	7 479,4	14 821,8	7 878,5	7 998,0	15 876,5	8 415,5	8 515,4	16 930,9	8 936,0	9 014,3	17 950,3

Sources : Estimations de Statistique Canada pour les données de 2001 et 2004 et projections du ministère des Finances de l'Ontario.

Remarques : 1. Année en date du 1^{er} juillet.

2. Étant arrondis, les totaux peuvent ne pas correspondre à la somme de leurs éléments.

TABLEAU 5
(en milliers) **HYPOTHÈSES DE RÉFÉRENCE ET AUTRES HYPOTHÈSES RELATIVES AUX FLUX MIGRATOIRES EN ONTARIO, 2004-2031**

	Immigration			Émigration nette			Variation nette du nombre de résidents non permanents			Migration internationale nette			Migration interprovinciale nette			Migration totale nette		
	faible	référence	forte	faible	référence	forte	faible	référence	forte	faible	référence	forte	faible	référence	forte	faible	référence	forte
Estimations																		
2001-2002		153			19			17			151			5			156	
2002-2003		110			19			18			109			1			109	
2003-2004		128			19			-5			104			-9			95	
Hypothèses																		
2004-2005	90	125	150	19	19	19	0	4	4	71	110	135	-5	0	5	66	110	140
2005-2006	90	125	150	19	19	19	0	4	4	71	110	135	0	5	10	71	115	145
2006-2007	90	125	150	20	20	20	0	4	4	70	109	134	0	5	10	70	114	144
2007-2008	90	125	150	20	20	20	0	4	4	70	109	134	0	5	10	70	114	144
2008-2009	90	125	150	21	21	21	0	4	4	69	108	133	0	5	10	69	113	143
2009-2010	90	125	150	21	21	21	0	4	4	69	108	133	0	5	10	69	113	143
2010-2011	90	125	150	22	22	22	0	4	4	68	107	132	0	5	10	68	112	142
2011-2012	90	125	150	22	22	22	0	4	4	68	107	132	0	5	10	68	112	142
2012-2013	90	125	150	22	22	22	0	4	4	68	106	132	0	5	10	68	111	142
2013-2014	90	125	150	23	23	23	0	3	4	67	106	131	0	5	10	67	111	141
2014-2015	90	125	150	23	23	23	0	3	4	67	105	131	0	5	10	67	110	141
2015-2016	90	125	150	24	24	24	0	3	4	66	104	130	0	5	10	66	109	140
2016-2017	90	125	150	24	24	24	0	3	4	66	104	130	0	5	10	66	109	140
2017-2018	90	125	150	25	25	25	0	3	4	66	103	130	0	5	10	66	108	140
2018-2019	90	125	150	25	25	25	0	2	4	65	102	129	0	5	10	65	107	139
2019-2020	90	125	150	25	25	25	0	2	4	65	102	129	0	5	10	65	107	139
2020-2021	90	125	150	26	26	26	0	2	4	64	101	128	0	5	10	64	106	138
2021-2022	90	125	150	26	26	26	0	2	4	64	101	128	0	5	10	64	106	138
2022-2023	90	125	150	27	27	27	0	2	4	63	100	127	0	5	10	63	105	137
2023-2024	90	125	150	27	27	27	0	1	4	63	99	127	0	5	10	63	104	137
2024-2025	90	125	150	27	27	27	0	1	4	63	99	127	0	5	10	63	104	137
2025-2026	90	125	150	28	28	28	0	1	4	62	98	126	0	5	10	62	103	136
2026-2027	90	125	150	28	28	28	0	1	4	62	98	126	0	5	10	62	103	136
2027-2028	90	125	150	29	29	29	0	1	4	61	97	125	0	5	10	61	102	135
2028-2029	90	125	150	29	29	29	0	0	4	61	96	125	0	5	10	61	101	135
2029-2030	90	125	150	30	30	30	0	0	4	60	96	124	0	5	10	60	101	134
2030-2031	90	125	150	30	30	30	0	0	4	60	95	124	0	5	10	60	100	134

Sources : Estimations de Statistique Canada pour les données de 2001 à 2004 et hypothèses du ministère des Finances de l'Ontario.

Remarque : Les hypothèses sont élaborées en fonction de l'année de recensement, qui va du 1^{er} juillet au 30 juin.

TABLEAU 6 DONNÉES DÉMOGRAPHIQUES HISTORIQUES ET PROJECTIONS QUINQUENNALES¹ POUR L'ONTARIO,
 (en milliers) PAR DIVISION DE RECENSEMENT -- SCÉNARIO DE RÉFÉRENCE

Division de recensement	Données historiques			Projections					
	1996	2001	2004	2006	2011	2016	2021	2026	2031
Région du grand Toronto	4 769,3	5 301,3	5 654,3	5 857,6	6 366,9	6 855,6	7 317,4	7 748,2	8 139,1
Toronto	2 459,7	2 592,5	2 603,2	2 629,0	2 741,7	2 855,1	2 955,7	3 038,6	3 101,0
Durham	471,4	527,0	563,2	586,3	638,8	690,3	742,4	794,6	844,7
Halton	349,5	390,2	427,2	447,3	495,2	541,9	587,9	633,1	676,3
Peel	878,8	1 032,3	1 171,4	1 235,8	1 380,0	1 513,4	1 637,0	1 750,9	1 853,8
York	610,0	759,3	889,4	959,1	1 111,2	1 254,9	1 394,5	1 531,0	1 663,3
Centre (sauf grand Toronto)	2 444,5	2 624,9	2 711,4	2 780,7	2 949,6	3 116,7	3 281,4	3 436,5	3 570,1
Brant	123,4	128,9	132,5	135,1	141,5	148,2	154,8	160,8	165,8
Dufferin	46,9	53,0	55,5	58,0	63,9	69,3	74,3	78,7	82,4
Haldimand-Norfolk	106,1	109,5	110,9	112,1	115,3	119,0	122,9	126,7	129,9
Haliburton	15,7	15,7	16,3	16,4	16,9	17,7	18,7	19,6	20,3
Hamilton	480,8	510,1	519,7	531,1	558,7	585,4	611,7	636,7	659,0
Muskoka	52,0	55,3	57,0	58,6	62,4	66,4	70,4	74,3	77,5
Niagara	414,5	426,5	431,3	434,9	444,4	455,1	466,9	478,8	489,0
Northumberland	76,4	80,5	83,3	85,3	89,9	94,7	99,5	104,0	107,7
Peterborough	126,7	130,7	133,2	135,2	140,3	145,6	151,3	156,8	161,6
Simcoe	338,9	391,8	420,1	441,9	493,5	543,0	590,2	633,9	670,9
Kawartha Lakes	69,7	71,8	74,3	75,5	78,7	82,5	86,6	90,8	94,4
Waterloo	417,1	456,3	475,7	489,0	521,3	552,5	582,4	610,2	634,7
Wellington	176,2	194,8	201,6	207,7	222,8	237,5	251,8	265,2	276,8
Est	1 529,5	1 608,5	1 647,5	1 679,0	1 761,1	1 844,7	1 928,2	2 007,5	2 076,9
Ottawa	741,4	806,6	829,6	850,5	904,9	959,6	1 014,1	1 067,1	1 116,7
Frontenac	140,1	144,1	147,7	150,8	158,6	166,0	172,8	178,9	184,2
Hastings	130,8	132,2	134,0	134,9	138,0	141,8	146,0	149,8	152,7
Lanark	61,4	64,9	66,9	68,7	72,9	76,8	80,4	83,4	85,6
Leeds et Grenville	98,9	100,3	102,5	103,5	106,2	109,1	112,2	115,0	117,0
Lennox et Addington	40,3	41,0	41,8	42,0	43,0	44,2	45,6	47,0	48,0
Prescott et Russell	76,0	79,5	82,9	84,7	89,1	93,0	96,7	100,0	102,2
Prince Edward	25,7	25,8	26,3	26,7	27,7	28,9	30,1	31,2	32,2
Renfrew	99,2	98,8	99,2	99,5	101,2	103,6	106,2	108,6	110,3
Stormont, Dundas et Glengarry	115,7	115,3	116,7	117,5	119,5	121,7	124,1	126,4	127,9
Sud-Ouest	1 484,2	1 541,4	1 569,1	1 593,7	1 656,8	1 722,2	1 788,1	1 850,6	1 904,7
Bruce	68,0	66,3	67,4	68,0	70,1	72,7	75,5	78,2	80,4
Elgin	81,4	84,7	86,9	88,0	91,1	94,4	97,7	100,8	103,3
Essex	360,3	390,5	402,6	413,8	441,2	467,8	493,9	518,7	541,0
Grey	89,9	92,5	94,6	95,9	99,6	104,0	108,8	113,6	117,8
Huron	61,8	62,0	61,7	62,0	63,0	64,4	66,1	67,8	69,2
Chatham-Kent	112,6	111,9	110,1	109,6	109,0	109,1	109,7	110,4	110,8
Lambton	133,3	131,8	132,5	132,5	132,8	133,7	134,9	136,1	136,8
Middlesex	402,9	422,0	430,4	438,5	458,5	477,8	496,2	513,1	527,7
Oxford	99,8	103,1	105,0	106,2	109,6	113,3	117,2	120,9	124,1
Perth	74,1	76,5	77,9	79,0	82,0	85,1	88,2	91,1	93,6
Nord-Est	601,6	574,9	566,3	560,3	547,4	537,8	530,2	523,7	516,4
Algoma	131,5	123,9	121,4	119,1	114,1	110,3	107,3	104,7	102,1
Cochrane	95,8	89,6	85,9	83,7	78,9	75,0	71,7	68,7	66,0
Manitoulin	12,9	13,2	13,2	13,4	13,6	13,7	13,8	13,9	13,9
Nipissing	87,0	86,3	85,7	85,9	86,3	86,9	87,6	88,1	88,4
Parry Sound	41,1	41,2	42,2	42,8	44,4	46,2	48,2	50,0	51,3
Grand Sudbury	169,8	161,2	160,9	159,9	157,7	155,4	153,1	151,1	149,0
Sudbury	24,7	23,8	22,9	22,5	21,6	20,9	20,5	20,1	19,6
Timiskaming	38,8	35,8	34,1	33,1	31,0	29,4	28,1	27,1	26,2
Nord-Ouest	254,0	246,5	244,1	241,7	237,2	233,8	231,1	228,3	224,9
Kenora	67,3	66,5	66,9	66,9	67,4	67,9	68,4	68,6	68,4
Rainy River	24,0	23,0	22,4	22,0	21,1	20,4	19,8	19,4	18,9
Thunder Bay	162,8	157,0	154,8	152,9	148,8	145,5	142,8	140,3	137,6
Ontario	11 083,1	11 897,6	12 392,7	12 712,9	13 519,0	14 310,9	15 076,4	15 794,8	16 432,0

Sources : Statistique Canada pour les données de 1996 à 2004 et projections du ministère des Finances de l'Ontario.

Remarques : 1. Année en date du 1^{er} juillet.

2. Étant arrondis, les totaux peuvent ne pas correspondre à la somme de leurs éléments.

TABLEAU 7 DONNÉES HISTORIQUES ET PROJECTIONS QUINQUENNALES¹ DE LA RÉPARTITION DÉMOGRAPHIQUE EN ONTARIO, PAR DIVISION DE RECENSEMENT -- SCÉNARIO DE RÉFÉRENCE

Division de recensement	Données historiques			Projections					
	1996	2001	2004	2006	2011	2016	2021	2026	2031
Région du grand Toronto	43,0	44,6	45,6	46,1	47,1	47,9	48,5	49,1	49,5
Toronto	22,2	21,8	21,0	20,7	20,3	20,0	19,6	19,2	18,9
Durham	4,3	4,4	4,5	4,6	4,7	4,8	4,9	5,0	5,1
Halton	3,2	3,3	3,4	3,5	3,7	3,8	3,9	4,0	4,1
Peel	7,9	8,7	9,5	9,7	10,2	10,6	10,9	11,1	11,3
York	5,5	6,4	7,2	7,5	8,2	8,8	9,2	9,7	10,1
Centre (sauf grand Toronto)	22,1	22,1	21,9	21,9	21,8	21,8	21,8	21,8	21,7
Brant	1,1	1,1	1,1	1,1	1,0	1,0	1,0	1,0	1,0
Dufferin	0,4	0,4	0,4	0,5	0,5	0,5	0,5	0,5	0,5
Haldimand-Norfolk	1,0	0,9	0,9	0,9	0,9	0,8	0,8	0,8	0,8
Haliburton	0,1	0,1	0,1	0,1	0,1	0,1	0,1	0,1	0,1
Hamilton	4,3	4,3	4,2	4,2	4,1	4,1	4,1	4,0	4,0
Muskoka	0,5	0,5	0,5	0,5	0,5	0,5	0,5	0,5	0,5
Niagara	3,7	3,6	3,5	3,4	3,3	3,2	3,1	3,0	3,0
Northumberland	0,7	0,7	0,7	0,7	0,7	0,7	0,7	0,7	0,7
Peterborough	1,1	1,1	1,1	1,1	1,0	1,0	1,0	1,0	1,0
Simcoe	3,1	3,3	3,4	3,5	3,7	3,8	3,9	4,0	4,1
Kawartha Lakes	0,6	0,6	0,6	0,6	0,6	0,6	0,6	0,6	0,6
Waterloo	3,8	3,8	3,8	3,8	3,9	3,9	3,9	3,9	3,9
Wellington	1,6	1,6	1,6	1,6	1,6	1,7	1,7	1,7	1,7
Est	13,8	13,5	13,3	13,2	13,0	12,9	12,8	12,7	12,6
Ottawa	6,7	6,8	6,7	6,7	6,7	6,7	6,7	6,8	6,8
Frontenac	1,3	1,2	1,2	1,2	1,2	1,2	1,1	1,1	1,1
Hastings	1,2	1,1	1,1	1,1	1,0	1,0	1,0	0,9	0,9
Lanark	0,6	0,5	0,5	0,5	0,5	0,5	0,5	0,5	0,5
Leeds et Grenville	0,9	0,8	0,8	0,8	0,8	0,8	0,7	0,7	0,7
Lennox et Addington	0,4	0,3	0,3	0,3	0,3	0,3	0,3	0,3	0,3
Prescott et Russell	0,7	0,7	0,7	0,7	0,7	0,6	0,6	0,6	0,6
Prince Edward	0,2	0,2	0,2	0,2	0,2	0,2	0,2	0,2	0,2
Renfrew	0,9	0,8	0,8	0,8	0,7	0,7	0,7	0,7	0,7
Stormont, Dundas et Glengarry	1,0	1,0	0,9	0,9	0,9	0,9	0,8	0,8	0,8
Sud-Ouest	13,4	13,0	12,7	12,5	12,3	12,0	11,9	11,7	11,6
Bruce	0,6	0,6	0,5	0,5	0,5	0,5	0,5	0,5	0,5
Elgin	0,7	0,7	0,7	0,7	0,7	0,7	0,6	0,6	0,6
Essex	3,3	3,3	3,2	3,3	3,3	3,3	3,3	3,3	3,3
Grey	0,8	0,8	0,8	0,8	0,7	0,7	0,7	0,7	0,7
Huron	0,6	0,5	0,5	0,5	0,5	0,4	0,4	0,4	0,4
Chatham-Kent	1,0	0,9	0,9	0,9	0,8	0,8	0,7	0,7	0,7
Lambton	1,2	1,1	1,1	1,0	1,0	0,9	0,9	0,9	0,8
Middlesex	3,6	3,5	3,5	3,4	3,4	3,3	3,3	3,2	3,2
Oxford	0,9	0,9	0,8	0,8	0,8	0,8	0,8	0,8	0,8
Perth	0,7	0,6	0,6	0,6	0,6	0,6	0,6	0,6	0,6
Nord-Est	5,4	4,8	4,6	4,4	4,0	3,8	3,5	3,3	3,1
Algoma	1,2	1,0	1,0	0,9	0,8	0,8	0,7	0,7	0,6
Cochrane	0,9	0,8	0,7	0,7	0,6	0,5	0,5	0,4	0,4
Manitoulin	0,1	0,1	0,1	0,1	0,1	0,1	0,1	0,1	0,1
Nipissing	0,8	0,7	0,7	0,7	0,6	0,6	0,6	0,6	0,5
Parry Sound	0,4	0,3	0,3	0,3	0,3	0,3	0,3	0,3	0,3
Grand Sudbury	1,5	1,4	1,3	1,3	1,2	1,1	1,0	1,0	0,9
Sudbury	0,2	0,2	0,2	0,2	0,2	0,1	0,1	0,1	0,1
Timiskaming	0,4	0,3	0,3	0,3	0,2	0,2	0,2	0,2	0,2
Nord-Ouest	2,3	2,1	2,0	1,9	1,8	1,6	1,5	1,4	1,4
Kenora	0,6	0,6	0,5	0,5	0,5	0,5	0,5	0,4	0,4
Rainy River	0,2	0,2	0,2	0,2	0,2	0,1	0,1	0,1	0,1
Thunder Bay	1,5	1,3	1,2	1,2	1,1	1,0	0,9	0,9	0,8
Ontario	100,0	100,0	100,0	100,0	100,0	100,0	100,0	100,0	100,0

Sources : Statistique Canada pour les données de 1996 à 2004 et projections du ministère des Finances de l'Ontario.

Remarques : 1. Année en date du 1^{er} juillet.

2. Étant arrondis, les totaux peuvent ne pas correspondre à la somme de leurs éléments.

48 PROJECTIONS DÉMOGRAPHIQUES POUR L'ONTARIO

TABLEAU 8

POPULATION DE L'ONTARIO SELON CERTAINES CARACTÉRISTIQUES, POUR CHAQUE ANNÉE, 2004-2031

SCÉNARIO DE RÉFÉRENCE

Année	Population ¹	Accroissement		Migration totale nette	Croissance		Hommes ¹				Femmes ¹				Âge médian ¹		
		Naissances	Décès		naturel	Nombre	%	0-14	15-24	25-64	65+	0-14	15-24	25-64	65+	Hommes	Femmes
2004-05 ²	12 392 720	130 190	82 060	48 130	110 010	158 130	1,3	1 167 750	855 420	3 407 730	688 550	1 119 040	818 970	3 443 320	891 930	36,8	38,5
2005-06	12 550 850	131 410	83 930	47 480	114 590	162 070	1,3	1 161 240	867 830	3 464 650	704 770	1 112 430	831 320	3 500 150	908 470	37,1	38,8
2006-07	12 712 920	133 130	85 800	47 340	114 160	161 490	1,3	1 155 160	879 920	3 521 970	722 580	1 106 780	842 290	3 557 770	926 460	37,3	39,1
2007-08	12 874 410	135 400	87 670	47 730	113 740	161 460	1,3	1 150 530	890 610	3 576 890	742 580	1 101 220	852 360	3 614 400	945 840	37,6	39,3
2008-09	13 035 870	137 580	89 560	48 010	113 320	161 320	1,2	1 146 850	898 670	3 630 630	765 520	1 097 310	860 450	3 668 450	968 000	37,9	39,6
2009-10	13 197 190	139 660	91 460	48 210	112 900	161 090	1,2	1 144 490	905 900	3 683 800	788 590	1 094 470	867 450	3 721 650	990 850	38,1	39,8
2010-11	13 358 280	141 630	93 330	48 290	112 480	160 760	1,2	1 141 130	913 250	3 737 580	811 930	1 091 240	874 520	3 774 950	1 013 680	38,3	40,1
2011-12	13 519 040	143 450	95 200	48 250	111 850	160 090	1,2	1 140 000	919 140	3 786 790	838 970	1 089 020	880 970	3 823 880	1 040 280	38,6	40,3
2012-13	13 679 130	145 070	97 050	48 020	111 230	159 240	1,2	1 142 600	923 030	3 822 500	877 570	1 089 700	885 690	3 858 870	1 079 180	38,8	40,5
2013-14	13 838 370	146 690	98 880	47 800	110 610	158 400	1,1	1 146 830	926 310	3 858 550	914 430	1 092 180	889 800	3 893 640	1 116 640	38,9	40,7
2014-15	13 996 770	148 270	100 710	47 560	109 990	157 530	1,1	1 153 040	925 760	3 898 220	949 120	1 096 260	890 430	3 931 540	1 152 410	39,1	40,9
2015-16	14 154 300	149 790	102 520	47 270	109 360	156 620	1,1	1 159 270	922 640	3 940 510	983 310	1 101 090	887 970	3 970 710	1 188 800	39,3	41,1
2016-17	14 310 910	151 210	104 320	46 890	108 740	155 620	1,1	1 168 410	916 630	3 981 380	1 018 530	1 108 780	883 210	4 007 860	1 226 110	39,5	41,3
2017-18	14 466 540	152 520	106 110	46 410	108 120	154 510	1,1	1 180 620	908 840	4 020 320	1 053 850	1 119 810	875 060	4 043 760	1 264 270	39,7	41,4
2018-19	14 621 050	153 700	107 920	45 780	107 490	153 260	1,0	1 193 230	901 090	4 056 520	1 090 940	1 131 490	867 470	4 075 940	1 304 350	39,9	41,6
2019-20	14 774 310	154 740	109 760	44 980	106 870	151 840	1,0	1 206 590	893 400	4 088 760	1 130 560	1 143 960	859 620	4 104 380	1 347 050	40,1	41,8
2020-21	14 926 150	155 620	111 630	44 000	106 250	150 230	1,0	1 219 100	884 950	4 119 020	1 173 040	1 155 730	851 510	4 130 840	1 391 960	40,2	41,9
2021-22	15 076 380	156 340	113 550	42 790	105 630	148 400	1,0	1 231 390	878 400	4 146 480	1 215 770	1 167 320	844 080	4 156 050	1 436 890	40,4	42,1
2022-23	15 224 780	156 870	115 540	41 330	105 000	146 320	1,0	1 243 150	875 490	4 167 780	1 260 580	1 178 410	839 470	4 175 890	1 484 000	40,6	42,3
2023-24	15 371 100	157 230	117 620	39 610	104 380	143 970	0,9	1 254 040	874 550	4 184 970	1 307 380	1 188 640	837 030	4 192 400	1 532 090	40,8	42,5
2024-25	15 515 070	157 390	119 800	37 590	103 760	141 330	0,9	1 263 960	875 820	4 198 830	1 355 010	1 197 990	836 390	4 205 750	1 581 320	41,0	42,7
2025-26	15 656 400	157 370	122 110	35 270	103 140	138 380	0,9	1 272 880	877 410	4 208 810	1 405 860	1 206 420	836 730	4 215 300	1 632 990	41,2	42,9
2026-27	15 794 780	157 170	124 550	32 620	102 520	135 120	0,9	1 280 800	882 110	4 213 880	1 458 010	1 213 840	840 170	4 219 410	1 686 580	41,5	43,1
2027-28	15 929 900	156 810	127 130	29 680	101 890	131 560	0,8	1 287 630	890 130	4 215 090	1 510 080	1 220 280	847 170	4 220 530	1 739 000	41,7	43,3
2028-29	16 061 460	156 290	129 850	26 440	101 270	127 690	0,8	1 293 420	898 680	4 212 980	1 564 150	1 225 740	854 950	4 218 770	1 792 770	41,9	43,5
2029-30	16 189 150	155 690	132 730	22 960	100 650	123 590	0,8	1 298 110	908 170	4 210 160	1 617 200	1 230 140	863 720	4 215 440	1 846 220	42,1	43,7
2030-31	16 312 740	155 020	135 770	19 250	100 020	119 260	0,7	1 301 670	917 050	4 211 540	1 665 680	1 233 480	872 060	4 215 300	1 895 940	42,2	43,9
2031	16 431 990	--	--	--	--	--	--	1 304 090	926 050	4 219 070	1 706 930	1 235 720	880 500	4 221 020	1 938 620	42,4	44,1

Sources : Estimations de Statistique Canada pour les données de 2004 et projections du ministère des Finances de l'Ontario.

Notes : 1. La population et la structure par âge sont celles du début de chaque année de recensement, soit au 1^{er} juillet.

2. Pour 2004-05, la population et la structure par âge sont les estimations de Statistique Canada pour le 1^{er} juillet.

3. Étant arrondis, les totaux peuvent ne pas correspondre à la somme de leurs éléments.

TABEAU 9 POPULATION PAR GROUPE D'ÂGE DE CINQ ANS, POUR CHAQUE ANNÉE, 2004-2031
SCENARIO REFERENCE

Année (1 ^{er} juillet)	0-4	5-9	10-14	15-19	20-24	25-29	30-34	35-39	40-44	45-49
2004	675 310	779 500	831 970	828 990	845 410	831 740	898 680	979 060	1 081 910	964 590
2005	668 260	770 080	835 330	839 090	860 060	842 410	897 990	962 930	1 091 760	991 270
2006	667 100	757 990	836 850	849 550	872 660	856 830	896 200	960 860	1 084 210	1 021 920
2007	672 590	745 730	833 430	861 320	881 650	872 710	900 830	962 980	1 065 360	1 047 420
2008	680 090	735 550	828 520	873 340	885 780	892 410	907 450	963 540	1 039 660	1 073 970
2009	690 110	726 960	821 880	879 870	893 480	909 160	918 650	961 340	1 014 970	1 097 810
2010	699 670	720 160	812 540	883 550	904 210	924 240	929 660	960 820	998 980	1 107 770
2011	709 880	718 870	800 260	885 130	914 970	936 490	943 690	958 670	996 640	1 100 080
2012	720 220	724 290	787 780	881 730	927 000	945 080	959 130	962 930	998 480	1 081 110
2013	729 900	731 710	777 400	876 820	939 290	948 760	978 330	969 170	998 750	1 055 370
2014	739 020	741 660	768 620	870 180	946 010	955 980	994 560	979 990	996 250	1 030 630
2015	747 650	751 120	761 590	860 810	949 800	966 210	1 009 090	990 610	995 470	1 014 520
2016	755 830	761 250	760 110	848 440	951 400	976 430	1 020 780	1 004 200	993 030	1 012 030
2017	763 600	771 480	765 350	835 920	947 990	987 930	1 028 800	1 019 200	997 000	1 013 670
2018	771 070	781 070	772 580	825 470	943 090	999 690	1 031 890	1 037 980	1 002 950	1 013 790
2019	778 100	790 090	782 370	816 610	936 420	1 005 860	1 038 540	1 053 760	1 013 470	1 011 150
2020	784 570	798 610	791 650	809 500	926 960	1 009 070	1 048 220	1 067 880	1 023 850	1 010 200
2021	790 410	806 680	801 630	807 950	914 520	1 010 100	1 057 880	1 079 150	1 037 150	1 007 640
2022	795 520	814 340	811 700	813 110	901 860	1 006 080	1 068 840	1 086 760	1 051 880	1 011 450
2023	799 860	821 700	821 110	820 270	891 310	1 000 570	1 080 070	1 089 440	1 070 380	1 017 250
2024	803 390	828 590	829 980	829 940	882 270	993 330	1 085 680	1 095 710	1 085 880	1 027 630
2025	806 030	834 940	838 340	839 140	875 000	983 290	1 088 310	1 104 990	1 099 730	1 037 860
2026	807 760	840 630	846 240	849 000	873 270	970 290	1 088 760	1 114 270	1 110 760	1 051 040
2027	808 570	845 600	853 740	858 980	878 330	957 010	1 084 150	1 124 870	1 118 140	1 065 620
2028	808 480	849 770	860 910	868 270	885 360	945 880	1 078 050	1 135 720	1 120 590	1 083 960
2029	807 500	853 110	867 650	877 010	894 870	936 310	1 070 240	1 140 920	1 126 640	1 099 330
2030	805 760	855 570	873 820	885 210	903 900	928 510	1 059 640	1 143 170	1 135 730	1 113 060
2031	803 370	857 110	879 330	892 960	913 590	926 300	1 046 050	1 143 220	1 144 780	1 123 990

Année (1 ^{er} juillet)	50-54	55-59	60-64	65-69	70-74	75-79	80-84	85-89	90+	Total
2004	829 810	721 780	543 490	449 330	399 840	328 400	235 670	109 510	57 730	12 392 720
2005	856 820	756 480	565 150	458 300	400 630	334 340	243 310	117 670	58 990	12 550 850
2006	882 320	785 530	591 880	469 570	401 960	340 610	249 190	128 160	59 560	12 712 920
2007	911 410	790 850	639 730	486 190	404 220	345 550	253 810	138 520	60 130	12 874 410
2008	940 100	803 250	678 690	507 190	409 300	348 840	258 850	148 500	60 830	13 035 870
2009	965 750	824 900	712 860	527 560	418 690	350 820	262 310	157 380	62 690	13 197 190
2010	992 460	851 770	746 840	548 530	427 400	351 950	267 480	162 660	67 600	13 358 280
2011	1 022 830	877 020	775 270	574 330	438 180	353 680	273 000	166 910	73 160	13 519 040
2012	1 048 090	905 810	780 740	620 570	453 970	356 210	277 430	170 270	78 310	13 679 130
2013	1 074 430	934 220	793 170	658 290	473 890	361 290	280 590	174 000	83 010	13 838 370
2014	1 098 060	959 640	814 640	691 320	493 220	370 110	282 670	176 690	87 530	13 996 770
2015	1 107 940	986 160	841 200	724 100	513 080	378 380	284 300	180 730	91 530	14 154 300
2016	1 100 290	1 016 300	866 180	751 630	537 550	388 570	286 590	185 100	95 220	14 310 910
2017	1 081 440	1 041 410	894 620	757 450	581 370	403 150	289 440	188 570	98 140	14 466 540
2018	1 055 880	1 067 580	922 710	769 960	617 170	421 470	294 380	191 230	101 110	14 621 050
2019	1 031 330	1 091 130	947 910	791 110	648 410	439 300	302 340	192 970	103 480	14 774 310
2020	1 015 380	1 101 060	974 200	817 170	679 310	457 460	309 850	194 690	106 510	14 926 150
2021	1 012 940	1 093 630	1 004 060	841 670	705 330	479 900	319 000	197 090	109 680	15 076 380
2022	1 014 550	1 075 140	1 028 980	869 520	711 570	519 990	331 750	199 750	112 000	15 224 780
2023	1 014 650	1 050 050	1 054 970	897 010	724 050	552 830	347 670	203 880	114 030	15 371 100
2024	1 012 020	1 025 970	1 078 370	921 770	744 590	581 350	363 210	210 080	115 330	15 515 070
2025	1 011 100	1 010 400	1 088 430	947 700	769 720	609 420	378 900	215 950	117 160	15 656 400
2026	1 008 580	1 008 170	1 081 430	977 020	793 380	633 210	398 330	223 100	119 550	15 794 780
2027	1 012 400	1 009 900	1 063 530	1 001 580	820 160	639 870	433 050	232 730	121 690	15 929 900
2028	1 018 200	1 010 130	1 039 210	1 027 230	846 640	652 130	461 580	244 800	124 540	16 061 460
2029	1 028 540	1 007 670	1 015 940	1 050 360	870 580	671 610	486 180	256 540	128 150	16 189 150
2030	1 038 780	1 006 910	1 001 050	1 060 580	895 770	695 230	510 140	268 120	131 790	16 312 740
2031	1 051 960	1 004 570	999 220	1 054 210	924 140	717 490	530 610	282 700	136 390	16 431 990

Sources : Estimations de Statistique Canada pour 2004 et projections du ministère des Finances de l'Ontario.

Remarque : Étant arrondis, les totaux peuvent ne pas correspondre à la somme de leurs éléments.

50 PROJECTIONS DÉMOGRAPHIQUES POUR L'ONTARIO

TORONTO

TABEAU 9.1 POPULATION PAR GROUPE D'ÂGE DE CINQ ANS, POUR CHAQUE ANNÉE, 2004-2031
SCENARIO REFERENCE

Année (1 ^{er} juillet)	0-4	5-9	10-14	15-19	20-24	25-29	30-34	35-39	40-44	45-49
2004	142 880	147 840	147 200	146 600	179 820	222 520	233 930	217 400	216 930	189 110
2005	142 930	144 610	149 520	147 420	179 340	222 450	235 640	212 240	215 720	191 110
2006	143 560	141 960	151 390	148 820	178 670	223 360	237 950	210 400	212 500	193 040
2007	145 240	140 330	152 120	150 600	177 960	224 600	241 480	210 410	207 640	195 040
2008	147 250	139 470	151 910	153 200	177 070	227 370	244 360	210 830	201 940	198 460
2009	149 680	139 870	150 520	155 400	177 800	229 240	247 430	212 050	197 030	201 740
2010	151 560	140 570	148 500	157 930	179 360	230 670	249 110	214 630	194 140	201 820
2011	153 460	141 550	146 630	159 940	181 270	231 360	251 170	217 020	193 540	199 850
2012	155 230	143 190	145 440	160 820	183 460	231 590	253 120	219 970	194 110	196 200
2013	156 800	144 900	144 700	160 780	186 300	231 170	255 980	222 190	194 600	191 460
2014	158 190	146 780	144 820	159 610	188 510	231 990	257 830	224 320	195 330	187 080
2015	159 420	148 240	145 200	157 890	190 710	233 630	259 330	225 490	197 050	184 430
2016	160 510	149 710	145 880	156 230	192 400	235 590	260 090	227 010	198 610	183 820
2017	161 530	151 100	147 180	155 150	193 050	237 840	260 320	228 470	200 740	184 270
2018	162 500	152 330	148 570	154 440	192 950	240 560	259 910	230 650	202 370	184 600
2019	163 430	153 410	150 140	154 470	191 860	242 410	260 670	232 070	203 980	185 080
2020	164 320	154 360	151 330	154 710	190 130	244 000	262 310	233 230	204 820	186 360
2021	165 170	155 210	152 550	155 250	188 350	245 100	264 130	233 790	205 970	187 480
2022	165 960	155 980	153 690	156 340	187 130	245 090	266 040	233 900	207 090	189 170
2023	166 670	156 720	154 700	157 530	186 200	244 420	268 120	233 470	208 820	190 490
2024	167 290	157 420	155 570	158 890	185 840	242 830	269 350	233 960	209 950	191 820
2025	167 790	158 070	156 330	159 910	185 540	240 550	270 460	235 120	210 880	192 480
2026	168 150	158 690	157 000	160 940	185 680	238 050	271 050	236 380	211 280	193 430
2027	168 350	159 240	157 600	161 920	186 530	235 990	270 440	237 700	211 320	194 370
2028	168 370	159 720	158 180	162 760	187 500	234 240	269 270	239 130	210 870	195 880
2029	168 210	160 120	158 710	163 470	188 740	233 000	267 310	239 870	211 140	196 870
2030	167 870	160 420	159 200	164 090	189 640	231 900	264 980	240 490	211 960	197 670
2031	167 390	160 600	159 650	164 620	190 570	231 520	262 310	240 680	212 870	198 010

Année (1 ^{er} juillet)	50-54	55-59	60-64	65-69	70-74	75-79	80-84	85-89	90+	Total
2004	164 950	141 800	105 420	93 000	86 860	73 570	54 100	24 690	14 560	2 603 180
2005	168 420	148 180	107 860	92 790	84 920	74 070	55 450	26 410	14 820	2 613 900
2006	172 050	152 930	112 130	92 590	83 220	74 310	56 470	28 870	14 830	2 629 030
2007	175 270	153 690	120 560	92 880	82 260	74 280	57 160	31 070	14 850	2 647 450
2008	178 400	155 380	127 520	94 410	81 430	74 020	57 620	33 580	14 800	2 669 000
2009	180 700	158 370	133 810	96 420	81 620	73 410	57 650	35 670	15 030	2 693 440
2010	183 330	162 100	139 920	98 960	81 890	72 190	58 270	36 660	16 090	2 717 700
2011	185 830	165 860	144 470	103 010	82 110	71 120	58 700	37 490	17 360	2 741 730
2012	188 220	169 230	145 390	110 670	82 720	70 590	58 880	38 030	18 470	2 765 320
2013	191 690	172 460	147 080	116 950	84 320	70 160	58 880	38 460	19 630	2 788 480
2014	194 880	174 840	149 900	122 560	86 240	70 540	58 550	38 560	20 670	2 811 190
2015	195 140	177 530	153 400	128 010	88 610	70 950	57 780	39 110	21 510	2 833 410
2016	193 420	180 150	156 920	132 120	92 270	71 350	57 170	39 560	22 330	2 855 140
2017	190 120	182 610	160 130	133 020	99 100	72 100	56 960	39 790	22 870	2 876 350
2018	185 730	186 030	163 230	134 590	104 740	73 680	56 860	39 920	23 400	2 897 050
2019	181 610	189 150	165 590	137 190	109 780	75 520	57 360	39 770	23 700	2 917 190
2020	179 090	189 540	168 250	140 420	114 670	77 730	57 880	39 390	24 190	2 936 750
2021	178 510	187 990	170 880	143 630	118 410	81 040	58 390	39 160	24 660	2 955 670
2022	178 900	184 920	173 300	146 630	119 310	87 140	59 220	39 190	24 880	2 973 870
2023	179 150	180 810	176 560	149 530	120 810	92 200	60 720	39 300	25 080	2 991 300
2024	179 490	176 950	179 540	151 820	123 240	96 730	62 420	39 810	25 030	3 007 930
2025	180 530	174 600	180 010	154 390	126 240	101 110	64 400	40 310	25 010	3 023 710
2026	181 400	174 090	178 610	156 950	129 210	104 510	67 300	40 810	25 110	3 038 630
2027	182 850	174 450	175 790	159 290	132 060	105 430	72 590	41 550	25 240	3 052 710
2028	184 000	174 650	172 080	162 370	134 840	106 900	76 990	42 790	25 430	3 065 950
2029	185 190	174 910	168 630	165 160	137 100	109 190	80 880	44 170	25 720	3 078 400
2030	185 770	175 810	166 560	165 730	139 620	112 010	84 630	45 710	26 020	3 090 060
2031	186 640	176 550	166 160	164 570	142 160	114 790	87 560	47 930	26 390	3 100 970

Sources : Estimations de Statistique Canada pour 2004 et projections du ministère des Finances de l'Ontario.

Remarque : Étant arrondis, les totaux peuvent ne pas correspondre à la somme de leurs éléments.

TABLEAU 9.2 POPULATION PAR GROUPE D'ÂGE DE CINQ ANS, POUR CHAQUE ANNÉE, 2004-2031
SCENARIO REFERENCE

Année (1 ^{er} juillet)	0-4	5-9	10-14	15-19	20-24	25-29	30-34	35-39	40-44	45-49
2004	32 460	40 390	44 850	42 140	37 090	32 080	37 870	47 510	55 600	46 830
2005	32 040	39 900	44 750	43 330	38 810	32 760	37 800	46 550	56 520	49 120
2006	32 000	39 130	44 600	44 340	40 380	33 850	37 420	46 210	56 270	51 730
2007	32 350	38 270	44 120	45 500	41 440	35 060	37 560	45 970	55 350	53 860
2008	32 820	37 610	43 460	46 510	42 190	36 440	37 720	46 010	53 740	56 030
2009	33 440	36 890	42 820	46 980	43 160	37 770	38 200	45 800	52 040	57 750
2010	33 940	36 440	42 250	46 900	44 250	39 180	38 730	45 680	50 940	58 550
2011	34 530	36 380	41 430	46 780	45 180	40 430	39 660	45 360	50 550	58 200
2012	35 190	36 740	40 580	46 320	46 230	41 300	40 730	45 560	50 320	57 200
2013	35 860	37 250	39 940	45 700	47 150	41 900	42 030	45 800	50 360	55 570
2014	36 540	37 920	39 290	45 070	47 610	42 730	43 290	46 370	50 230	53 900
2015	37 230	38 490	38 890	44 500	47 600	43 680	44 580	46 930	50 220	52 850
2016	37 920	39 130	38 880	43 690	47 540	44 510	45 710	47 870	50 020	52 500
2017	38 600	39 830	39 260	42 860	47 140	45 460	46 500	48 930	50 300	52 330
2018	39 280	40 530	39 800	42 240	46 590	46 310	47 030	50 260	50 600	52 400
2019	39 940	41 230	40 500	41 630	46 030	46 780	47 770	51 490	51 210	52 310
2020	40 550	41 930	41 090	41 250	45 500	46 860	48 650	52 740	51 790	52 350
2021	41 120	42 620	41 750	41 250	44 740	46 880	49 450	53 800	52 740	52 200
2022	41 630	43 310	42 470	41 660	43 960	46 600	50 380	54 550	53 800	52 530
2023	42 090	43 990	43 170	42 210	43 380	46 190	51 270	55 030	55 130	52 860
2024	42 480	44 650	43 870	42 930	42 830	45 730	51 770	55 750	56 350	53 500
2025	42 810	45 270	44 570	43 540	42 520	45 270	51 920	56 620	57 570	54 090
2026	43 080	45 850	45 270	44 220	42 560	44 600	52 020	57 450	58 600	55 040
2027	43 280	46 370	45 950	44 940	42 990	43 920	51 810	58 410	59 330	56 100
2028	43 420	46 840	46 630	45 650	43 550	43 410	51 480	59 320	59 780	57 430
2029	43 490	47 240	47 280	46 360	44 270	42 950	51 070	59 860	60 490	58 630
2030	43 510	47 590	47 900	47 060	44 880	42 690	50 590	60 080	61 370	59 840
2031	43 480	47 870	48 480	47 750	45 570	42 750	49 920	60 220	62 220	60 860

Année (1 ^{er} juillet)	50-54	55-59	60-64	65-69	70-74	75-79	80-84	85-89	90+	Total
2004	38 030	30 880	21 050	16 500	14 970	11 670	7 920	3 740	1 650	563 220
2005	39 780	32 730	22 330	16 920	15 300	12 170	8 340	4 070	1 740	574 950
2006	41 250	34 620	23 720	17 540	15 510	12 740	8 790	4 430	1 810	586 340
2007	43 350	35 090	26 200	18 350	15 740	13 230	9 140	4 900	1 860	597 320
2008	45 180	36 000	28 280	19 550	15 930	13 700	9 540	5 290	1 940	607 930
2009	47 200	37 450	30 160	20 560	16 310	14 100	9 860	5 700	2 030	618 210
2010	49 360	39 110	31 920	21 720	16 690	14 350	10 270	5 990	2 240	628 490
2011	51 810	40 520	33 690	23 030	17 230	14 530	10 720	6 290	2 430	638 770
2012	53 840	42 500	34 140	25 380	17 980	14 740	11 120	6 540	2 660	649 050
2013	55 930	44 260	35 030	27 370	19 090	14 930	11 500	6 820	2 850	659 330
2014	57 620	46 200	36 410	29 160	20 050	15 310	11 830	7 040	3 050	669 620
2015	58 390	48 250	38 000	30 850	21 150	15 680	12 050	7 340	3 250	679 930
2016	58 050	50 590	39 390	32 530	22 420	16 200	12 230	7 680	3 430	690 260
2017	57 060	52 530	41 270	32 990	24 660	16 910	12 430	7 970	3 600	700 620
2018	55 500	54 540	42 960	33 840	26 570	17 940	12 630	8 240	3 770	711 020
2019	53 900	56 190	44 810	35 160	28 290	18 850	12 980	8 470	3 920	721 450
2020	52 920	56 950	46 760	36 680	29 950	19 880	13 330	8 640	4 110	731 910
2021	52 630	56 660	48 980	38 020	31 540	21 080	13 790	8 800	4 320	742 380
2022	52 520	55 740	50 830	39 800	32 010	23 200	14 420	8 960	4 490	752 860
2023	52 610	54 280	52 760	41 430	32 840	25 010	15 310	9 130	4 650	763 330
2024	52 550	52 800	54 360	43 170	34 110	26 620	16 110	9 420	4 780	773 790
2025	52 640	51 900	55 120	45 020	35 570	28 160	17 010	9 700	4 910	784 210
2026	52 550	51 670	54 870	47 090	36 890	29 630	18 060	10 070	5 050	794 570
2027	52 900	51 620	54 030	48 850	38 590	30 110	19 930	10 560	5 180	804 860
2028	53 260	51 740	52 690	50 690	40 160	30 930	21 520	11 250	5 310	815 040
2029	53 910	51 730	51 330	52 250	41 810	32 140	22 930	11 860	5 490	825 090
2030	54 520	51 860	50 530	53 000	43 570	33 540	24 270	12 530	5 660	834 980
2031	55 470	51 820	50 390	52 820	45 540	34 820	25 540	13 330	5 890	844 710

Sources : Estimations de Statistique Canada pour 2004 et projections du ministère des Finances de l'Ontario.

Remarque : Étant arrondis, les totaux peuvent ne pas correspondre à la somme de leurs éléments.

52 PROJECTIONS DÉMOGRAPHIQUES POUR L'ONTARIO

HALTON

TABEAU 9.3 POPULATION PAR GROUPE D'ÂGE DE CINQ ANS, POUR CHAQUE ANNÉE, 2004-2031
SCENARIO REFERENCE

Année (1 ^{er} juillet)	0-4	5-9	10-14	15-19	20-24	25-29	30-34	35-39	40-44	45-49
2004	24 130	28 650	29 910	28 320	26 500	24 070	30 050	37 020	40 610	34 610
2005	23 900	28 670	30 260	28 970	27 570	24 350	29 790	37 210	41 890	36 270
2006	23 880	28 450	30 640	29 660	28 300	25 070	29 380	37 710	42 400	38 350
2007	23 880	28 320	30 880	30 360	28 970	25 850	29 330	37 890	42 840	40 070
2008	24 020	28 080	31 070	31 140	29 400	26 770	29 420	37 970	42 790	41 850
2009	24 300	27 790	31 090	31 890	29 830	27 640	29 780	37 880	42 540	43 450
2010	24 610	27 570	31 070	32 260	30 480	28 530	30 090	37 720	42 560	44 650
2011	24 960	27 570	30 820	32 640	31 160	29 140	30 730	37 430	42 970	45 050
2012	25 340	27 650	30 640	32 870	31 850	29 690	31 420	37 520	43 140	45 340
2013	25 720	27 860	30 360	33 040	32 610	30 040	32 290	37 720	43 220	45 160
2014	26 110	28 240	30 070	33 050	33 300	30 440	33 090	38 160	43 170	44 840
2015	26 510	28 600	29 860	33 010	33 680	31 030	33 890	38 520	43 100	44 800
2016	26 920	29 000	29 880	32 730	34 030	31 630	34 450	39 160	42 890	45 180
2017	27 350	29 420	29 990	32 520	34 220	32 280	34 930	39 870	43 070	45 350
2018	27 790	29 830	30 240	32 240	34 360	32 970	35 220	40 760	43 310	45 440
2019	28 230	30 240	30 640	31 930	34 350	33 550	35 600	41 560	43 790	45 400
2020	28 670	30 660	31 030	31 720	34 270	33 880	36 140	42 340	44 180	45 370
2021	29 090	31 080	31 450	31 750	33 970	34 190	36 720	42 890	44 840	45 210
2022	29 490	31 510	31 880	31 880	33 730	34 320	37 360	43 340	45 560	45 410
2023	29 870	31 960	32 310	32 150	33 440	34 410	38 040	43 590	46 470	45 690
2024	30 230	32 400	32 720	32 570	33 140	34 370	38 590	43 960	47 280	46 180
2025	30 560	32 830	33 140	32 960	32 940	34 240	38 900	44 520	48 060	46 590
2026	30 850	33 240	33 570	33 390	32 970	33 930	39 170	45 120	48 600	47 260
2027	31 110	33 640	34 000	33 830	33 130	33 660	39 260	45 790	49 040	47 980
2028	31 320	34 010	34 430	34 260	33 430	33 370	39 300	46 490	49 260	48 910
2029	31 490	34 350	34 870	34 680	33 860	33 090	39 210	47 020	49 640	49 720
2030	31 610	34 660	35 300	35 090	34 260	32 900	39 010	47 340	50 220	50 500
2031	31 680	34 940	35 710	35 520	34 700	32 930	38 620	47 600	50 830	51 040

Année (1 ^{er} juillet)	50-54	55-59	60-64	65-69	70-74	75-79	80-84	85-89	90+	Total
2004	28 320	25 270	18 870	14 730	13 100	10 620	7 530	3 320	1 600	427 220
2005	29 560	26 240	19 730	15 170	13 330	11 030	7 980	3 670	1 670	437 260
2006	30 770	27 050	20 690	15 740	13 500	11 470	8 300	4 130	1 790	447 270
2007	32 200	27 000	22 360	16 500	13 670	11 900	8 580	4 630	1 880	457 100
2008	33 690	27 410	23 660	17 420	13 980	12 150	8 890	5 120	1 960	466 780
2009	35 300	28 250	24 610	18 360	14 450	12 330	9 170	5 550	2 100	476 300
2010	36 910	29 460	25 590	19 190	14 870	12 540	9 520	5 860	2 320	485 790
2011	38 900	30 640	26 410	20 130	15 400	12 700	9 890	6 100	2 610	495 230
2012	40 570	32 020	26 410	21 770	16 130	12 870	10 250	6 300	2 890	504 650
2013	42 300	33 470	26 840	23 060	17 010	13 170	10 470	6 530	3 160	514 010
2014	43 870	35 020	27 660	24 040	17 910	13 620	10 630	6 730	3 400	523 340
2015	45 010	36 580	28 840	25 050	18 720	14 030	10 820	7 000	3 610	532 640
2016	45 370	38 490	29 980	25 900	19 660	14 530	10 990	7 280	3 820	541 910
2017	45 570	40 100	31 320	25 950	21 290	15 220	11 170	7 550	4 000	551 150
2018	45 330	41 780	32 710	26 400	22 580	16 060	11 450	7 720	4 190	560 370
2019	44 980	43 310	34 190	27 220	23 610	16 910	11 860	7 840	4 350	569 560
2020	44 910	44 400	35 680	28 380	24 640	17 690	12 240	8 000	4 540	578 730
2021	45 270	44 740	37 510	29 480	25 520	18 600	12 700	8 150	4 740	587 870
2022	45 450	44 880	39 050	30 770	25 630	20 180	13 310	8 310	4 920	596 990
2023	45 540	44 630	40 670	32 130	26 110	21 440	14 070	8 530	5 050	606 080
2024	45 520	44 270	42 140	33 530	26 930	22 460	14 830	8 860	5 140	615 130
2025	45 530	44 190	43 190	34 970	28 070	23 470	15 540	9 170	5 280	624 130
2026	45 400	44 540	43 510	36 710	29 160	24 330	16 370	9 540	5 430	633 080
2027	45 640	44 740	43 630	38 180	30 420	24 500	17 820	10 020	5 580	641 950
2028	45 930	44 850	43 370	39 740	31 730	24 990	18 970	10 620	5 740	650 730
2029	46 440	44 850	43 030	41 170	33 080	25 810	19 910	11 220	5 940	659 390
2030	46 870	44 890	42 960	42 170	34 470	26 920	20 830	11 780	6 160	667 910
2031	47 550	44 800	43 300	42 480	36 140	27 980	21 620	12 430	6 410	676 260

Sources : Estimations de Statistique Canada pour 2004 et projections du ministère des Finances de l'Ontario.

Remarque : Étant arrondis, les totaux peuvent ne pas correspondre à la somme de leurs éléments.

TABLEAU 9.4 POPULATION PAR GROUPE D'ÂGE DE CINQ ANS, POUR CHAQUE ANNÉE, 2004-2031
SCENARIO REFERENCE

Année (1 ^{er} juillet)	0-4	5-9	10-14	15-19	20-24	25-29	30-34	35-39	40-44	45-49
2004	75 360	85 140	85 800	81 390	84 120	86 990	95 580	104 060	106 610	89 590
2005	76 010	85 950	88 120	83 760	85 800	88 240	97 370	104 950	109 680	93 400
2006	77 220	85 950	90 220	86 600	87 010	89 760	98 690	106 540	111 490	97 870
2007	78 680	86 130	91 450	89 610	88 140	91 100	100 510	108 070	112 180	102 020
2008	80 510	86 100	92 380	92 400	89 190	92 940	101 890	109 050	112 140	106 340
2009	82 750	85 900	92 800	94 720	90 820	94 560	103 100	109 880	112 010	110 340
2010	84 230	86 230	93 170	96 840	92 920	95 980	103 990	111 100	112 200	112 920
2011	85 730	87 130	92 880	98 750	95 430	97 010	105 240	112 060	113 290	114 240
2012	87 190	88 390	92 840	99 850	98 140	97 960	106 470	113 630	114 510	114 520
2013	88 540	90 060	92 720	100 650	100 730	98 780	108 240	114 930	115 350	114 180
2014	89 810	92 150	92 550	100 960	102 880	100 150	109 780	116 240	116 140	113 840
2015	91 010	93 590	92 820	101 160	104 820	101 950	111 130	117 180	117 330	113 890
2016	92 180	95 050	93 610	100 770	106 540	104 050	112 080	118 430	118 260	114 860
2017	93 340	96 460	94 780	100 610	107 460	106 310	112 870	119 670	119 760	115 980
2018	94 500	97 770	96 320	100 410	108 090	108 530	113 450	121 420	121 030	116 760
2019	95 670	98 990	98 270	100 210	108 230	110 300	114 550	122 910	122 340	117 510
2020	96 830	100 140	99 630	100 400	108 260	111 860	116 050	124 230	123 270	118 640
2021	97 960	101 260	101 010	101 100	107 760	113 220	117 800	125 150	124 510	119 530
2022	99 050	102 360	102 350	102 210	107 480	113 850	119 720	125 870	125 750	120 980
2023	100 100	103 470	103 590	103 670	107 160	114 220	121 630	126 320	127 490	122 210
2024	101 080	104 570	104 740	105 520	106 870	114 140	123 100	127 290	128 950	123 490
2025	101 980	105 660	105 830	106 820	106 990	113 910	124 350	128 680	130 260	124 430
2026	102 770	106 720	106 880	108 140	107 600	113 230	125 400	130 280	131 160	125 660
2027	103 460	107 740	107 920	109 420	108 640	112 720	125 810	132 030	131 860	126 900
2028	104 030	108 710	108 960	110 600	109 980	112 230	125 950	133 800	132 260	128 620
2029	104 480	109 620	109 990	111 700	111 670	111 800	125 680	135 120	133 170	130 070
2030	104 800	110 440	111 000	112 730	112 900	111 740	125 210	136 230	134 510	131 360
2031	105 010	111 170	111 990	113 730	114 150	112 170	124 330	137 130	136 030	132 270

Année (1 ^{er} juillet)	50-54	55-59	60-64	65-69	70-74	75-79	80-84	85-89	90+	Total
2004	74 420	62 610	43 800	32 680	25 140	18 400	11 880	5 300	2 510	1 171 370
2005	77 560	66 060	46 100	34 190	26 160	19 450	12 630	5 980	2 670	1 204 070
2006	80 150	69 110	49 010	35 590	27 190	20 340	13 480	6 750	2 830	1 235 790
2007	83 300	70 230	53 410	37 310	28 210	21 250	14 160	7 560	3 000	1 266 280
2008	86 760	71 650	57 160	39 320	29 280	22 120	14 970	8 320	3 170	1 295 680
2009	89 890	73 760	60 600	41 320	30 540	22 930	15 600	9 110	3 400	1 324 030
2010	93 380	76 700	63 770	43 330	31 780	23 720	16 410	9 640	3 830	1 352 130
2011	97 480	79 150	66 550	45 900	32 950	24 540	17 110	10 250	4 300	1 379 970
2012	101 310	82 130	67 590	49 880	34 440	25 360	17 840	10 720	4 760	1 407 530
2013	105 360	85 390	68 940	53 280	36 210	26 260	18 530	11 300	5 170	1 434 640
2014	109 160	88 380	70 960	56 420	37 990	27 350	19 190	11 750	5 630	1 461 320
2015	111 560	91 700	73 720	59 310	39 810	28 430	19 830	12 340	6 030	1 487 590
2016	112 700	95 570	76 060	61 870	42 130	29 460	20 500	12 870	6 480	1 513 450
2017	112 860	99 180	78 850	62 830	45 760	30 770	21 180	13 400	6 850	1 538 920
2018	112 390	103 040	81 900	64 110	48 860	32 350	21 930	13 910	7 240	1 564 000
2019	111 940	106 650	84 690	65 990	51 720	33 950	22 840	14 380	7 580	1 588 710
2020	111 920	108 900	87 810	68 530	54 390	35 580	23 760	14 860	7 990	1 613 040
2021	112 820	109 930	91 410	70 720	56 750	37 660	24 650	15 370	8 400	1 636 990
2022	113 900	110 000	94 760	73 290	57 660	40 940	25 770	15 880	8 750	1 660 570
2023	114 660	109 480	98 360	76 080	58 880	43 760	27 120	16 460	9 120	1 683 760
2024	115 380	109 000	101 730	78 650	60 650	46 330	28 500	17 150	9 430	1 706 560
2025	116 480	108 960	103 820	81 510	63 000	48 750	29 900	17 860	9 790	1 728 960
2026	117 350	109 830	104 740	84 790	65 060	50 870	31 700	18 560	10 190	1 750 930
2027	118 750	110 870	104 760	87 840	67 450	51 750	34 550	19 430	10 560	1 772 460
2028	119 970	111 620	104 260	91 140	70 020	52 920	36 990	20 500	10 980	1 793 530
2029	121 250	112 340	103 800	94 240	72 400	54 580	39 210	21 580	11 440	1 814 130
2030	122 210	113 420	103 790	96 160	75 050	56 760	41 310	22 690	11 940	1 834 240
2031	123 460	114 290	104 640	97 020	78 070	58 690	43 170	24 100	12 430	1 853 840

Sources : Estimations de Statistique Canada pour 2004 et projections du ministère des Finances de l'Ontario.

Remarque : Étant arrondis, les totaux peuvent ne pas correspondre à la somme de leurs éléments.

54 PROJECTIONS DÉMOGRAPHIQUES POUR L'ONTARIO

YORK

TABLEAU 9.5 POPULATION PAR GROUPE D'ÂGE DE CINQ ANS, POUR CHAQUE ANNÉE, 2004-2031
SCENARIO REFERENCE

Année (1 ^{er} juillet)	0-4	5-9	10-14	15-19	20-24	25-29	30-34	35-39	40-44	45-49
2004	52 430	60 810	63 660	64 620	61 510	54 810	63 540	75 850	84 420	75 940
2005	53 030	62 390	65 290	66 540	64 230	56 070	65 370	78 290	87 950	80 180
2006	53 850	63 540	66 780	68 590	66 260	57 780	66 450	81 030	90 280	84 580
2007	54 760	64 600	68 120	70 310	68 200	59 670	67 300	83 700	91 760	88 590
2008	55 640	65 440	69 590	71 900	69 640	61 760	68 280	85 430	92 830	92 500
2009	56 770	66 110	70 760	73 250	71 170	63 590	69 240	86 870	93 520	96 230
2010	58 050	66 410	71 720	74 770	72 860	65 500	69 980	88 160	94 760	99 100
2011	59 330	67 050	72 380	76 170	74 710	66 960	71 190	89 010	96 720	100 740
2012	60 600	67 960	73 090	77 380	76 370	68 380	72 680	90 000	98 900	101 530
2013	61 800	68 960	73 710	78 700	78 000	69 470	74 560	91 120	100 410	101 990
2014	62 950	70 290	74 340	79 700	79 400	70 790	76 240	92 350	101 830	102 270
2015	64 070	71 680	74 700	80 480	80 970	72 320	77 960	93 270	103 270	103 220
2016	65 190	73 080	75 400	80 960	82 400	73 980	79 280	94 630	104 300	105 010
2017	66 310	74 470	76 410	81 550	83 530	75 530	80 520	96 220	105 540	107 060
2018	67 450	75 780	77 510	82 080	84 690	77 100	81 400	98 240	106 810	108 520
2019	68 600	77 020	78 930	82 680	85 490	78 420	82 580	100 000	108 200	109 920
2020	69 740	78 230	80 360	83 050	86 100	79 860	83 980	101 750	109 240	111 420
2021	70 870	79 410	81 820	83 790	86 450	81 140	85 520	103 090	110 710	112 540
2022	71 980	80 600	83 260	84 850	86 890	82 090	87 070	104 270	112 390	113 900
2023	73 070	81 800	84 610	86 020	87 330	83 000	88 710	105 070	114 540	115 250
2024	74 140	82 990	85 900	87 510	87 850	83 570	90 050	106 250	116 380	116 730
2025	75 180	84 180	87 140	88 970	88 240	84 010	91 350	107 740	118 190	117 850
2026	76 180	85 350	88 370	90 470	88 990	84 190	92 510	109 380	119 570	119 410
2027	77 140	86 490	89 580	91 950	90 100	84 470	93 350	111 070	120 750	121 150
2028	78 030	87 620	90 800	93 330	91 330	84 800	94 090	112 850	121 520	123 380
2029	78 850	88 700	92 020	94 650	92 850	85 230	94 520	114 250	122 740	125 270
2030	79 590	89 750	93 230	95 920	94 330	85 620	94 700	115 570	124 320	127 130
2031	80 230	90 750	94 420	97 170	95 830	86 370	94 640	116 710	126 050	128 550

Année (1 ^{er} juillet)	50-54	55-59	60-64	65-69	70-74	75-79	80-84	85-89	90+	Total
2004	62 850	50 570	33 490	27 490	22 560	16 480	10 880	4 890	2 560	889 360
2005	65 700	54 710	35 480	28 710	23 560	17 520	11 790	5 450	2 780	925 030
2006	68 920	58 140	38 180	29 820	24 620	18 670	12 490	6 220	2 950	959 120
2007	72 480	59 770	42 710	31 190	25 540	19 610	13 270	6 970	3 080	991 610
2008	76 390	61 580	46 930	32 690	26 480	20 570	14 080	7 690	3 260	1 022 680
2009	80 340	63 800	50 840	34 280	27 490	21 450	14 770	8 450	3 490	1 052 410
2010	84 210	66 450	54 660	36 070	28 470	22 180	15 580	9 080	3 910	1 081 920
2011	88 260	69 460	57 830	38 570	29 410	22 980	16 480	9 570	4 410	1 111 210
2012	91 990	72 780	59 290	42 840	30 610	23 710	17 220	10 110	4 860	1 140 300
2013	95 780	76 470	61 000	46 800	32 010	24 490	17 970	10 680	5 290	1 169 190
2014	99 430	80 170	63 150	50 490	33 510	25 380	18 680	11 170	5 760	1 197 910
2015	102 110	83 850	65 740	54 100	35 210	26 250	19 260	11 770	6 240	1 226 470
2016	103 520	87 700	68 620	57 110	37 560	27 110	19 920	12 430	6 670	1 254 870
2017	104 060	91 270	71 790	58 490	41 600	28 190	20 530	12 960	7 080	1 283 100
2018	104 260	94 940	75 270	60 130	45 290	29 490	21 200	13 510	7 490	1 311 170
2019	104 340	98 460	78 740	62 230	48 720	30 880	21 980	14 020	7 880	1 339 080
2020	105 130	100 980	82 210	64 750	52 070	32 440	22 740	14 450	8 350	1 366 860
2021	106 810	102 250	85 850	67 520	54 870	34 590	23 510	14 950	8 830	1 394 500
2022	108 760	102 660	89 230	70 540	56 170	38 260	24 460	15 410	9 220	1 422 020
2023	110 190	102 730	92 760	73 820	57 750	41 600	25 630	15 930	9 630	1 449 430
2024	111 560	102 720	96 150	77 070	59 780	44 700	26 880	16 540	9 990	1 476 740
2025	113 090	103 420	98 520	80 340	62 210	47 730	28 270	17 140	10 370	1 503 930
2026	114 260	105 020	99 700	83 780	64 850	50 280	30 160	17 750	10 800	1 531 000
2027	115 700	106 900	100 030	86 990	67 700	51 510	33 400	18 500	11 160	1 557 910
2028	117 090	108 300	100 020	90 380	70 770	53 000	36 330	19 440	11 570	1 584 650
2029	118 630	109 660	99 960	93 640	73 790	54 920	39 020	20 430	12 020	1 611 150
2030	119 820	111 200	100 600	95 880	76 880	57 200	41 640	21 530	12 480	1 637 390
2031	121 430	112 410	102 130	96 980	80 130	59 660	43 870	23 030	12 980	1 663 330

Sources : Estimations de Statistique Canada pour 2004 et projections du ministère des Finances de l'Ontario.

Remarque : Étant arrondis, les totaux peuvent ne pas correspondre à la somme de leurs éléments.

TABEAU 9.6 POPULATION PAR GROUPE D'ÂGE DE CINQ ANS, POUR CHAQUE ANNÉE, 2004-2031
SCENARIO REFERENCE

Année (1 ^{er} juillet)	0-4	5-9	10-14	15-19	20-24	25-29	30-34	35-39	40-44	45-49
2004	7 370	8 920	9 420	9 520	9 140	8 240	8 560	9 770	10 880	9 890
2005	7 240	8 780	9 460	9 510	9 400	8 250	8 650	9 440	11 140	9 980
2006	7 180	8 610	9 490	9 480	9 630	8 380	8 650	9 370	11 050	10 240
2007	7 260	8 350	9 420	9 550	9 730	8 630	8 680	9 330	10 810	10 410
2008	7 390	8 180	9 310	9 570	9 730	8 940	8 730	9 280	10 510	10 640
2009	7 550	7 980	9 180	9 670	9 720	9 200	8 750	9 250	10 130	11 010
2010	7 670	7 830	9 040	9 700	9 720	9 440	8 800	9 290	9 820	11 250
2011	7 800	7 760	8 850	9 730	9 700	9 640	8 940	9 260	9 740	11 160
2012	7 930	7 820	8 600	9 650	9 790	9 740	9 180	9 280	9 690	10 920
2013	8 060	7 940	8 430	9 540	9 820	9 740	9 460	9 340	9 630	10 610
2014	8 170	8 090	8 220	9 410	9 910	9 740	9 710	9 380	9 590	10 240
2015	8 270	8 210	8 070	9 270	9 920	9 760	9 930	9 440	9 610	9 930
2016	8 370	8 340	8 000	9 080	9 940	9 760	10 120	9 580	9 570	9 860
2017	8 450	8 470	8 050	8 830	9 860	9 840	10 220	9 810	9 590	9 810
2018	8 520	8 590	8 160	8 660	9 740	9 880	10 220	10 090	9 640	9 750
2019	8 580	8 700	8 300	8 450	9 610	9 940	10 230	10 330	9 690	9 690
2020	8 630	8 800	8 410	8 290	9 470	9 940	10 260	10 540	9 760	9 700
2021	8 660	8 900	8 540	8 220	9 280	9 930	10 270	10 720	9 900	9 650
2022	8 680	8 980	8 670	8 270	9 040	9 850	10 340	10 810	10 130	9 670
2023	8 690	9 060	8 780	8 370	8 860	9 740	10 400	10 810	10 390	9 720
2024	8 680	9 120	8 890	8 500	8 650	9 620	10 450	10 830	10 620	9 780
2025	8 650	9 170	9 000	8 620	8 500	9 470	10 440	10 870	10 830	9 850
2026	8 610	9 200	9 090	8 740	8 440	9 280	10 430	10 890	11 010	9 990
2027	8 570	9 230	9 170	8 860	8 490	9 050	10 340	10 970	11 090	10 210
2028	8 510	9 230	9 240	8 980	8 570	8 880	10 230	11 030	11 090	10 470
2029	8 450	9 220	9 300	9 090	8 690	8 680	10 110	11 080	11 110	10 690
2030	8 380	9 200	9 350	9 190	8 800	8 530	9 960	11 070	11 160	10 900
2031	8 320	9 170	9 390	9 280	8 920	8 460	9 760	11 050	11 190	11 060

Année (1 ^{er} juillet)	50-54	55-59	60-64	65-69	70-74	75-79	80-84	85-89	90+	Total
2004	9 240	7 810	5 850	4 800	4 250	3 870	2 900	1 340	760	132 520
2005	9 520	8 230	6 060	4 880	4 310	3 790	2 950	1 460	730	133 780
2006	9 620	8 700	6 280	5 060	4 310	3 760	3 000	1 550	710	135 050
2007	9 780	8 820	6 860	5 230	4 300	3 750	3 080	1 630	700	136 330
2008	9 910	8 970	7 380	5 480	4 370	3 710	3 090	1 730	690	137 610
2009	9 970	9 250	7 800	5 700	4 490	3 730	3 020	1 830	680	138 900
2010	10 080	9 530	8 210	5 910	4 570	3 790	2 970	1 870	730	140 210
2011	10 340	9 650	8 660	6 120	4 740	3 790	2 960	1 910	770	141 530
2012	10 530	9 830	8 780	6 690	4 910	3 790	2 970	1 960	810	142 860
2013	10 760	9 970	8 940	7 190	5 140	3 860	2 940	1 970	840	144 190
2014	11 110	10 060	9 220	7 590	5 350	3 970	2 970	1 930	880	145 530
2015	11 350	10 180	9 510	7 980	5 550	4 050	3 010	1 900	910	146 860
2016	11 250	10 450	9 640	8 420	5 770	4 200	3 030	1 910	940	148 200
2017	11 010	10 650	9 830	8 530	6 300	4 360	3 040	1 930	970	149 530
2018	10 710	10 890	9 990	8 690	6 770	4 570	3 110	1 920	980	150 850
2019	10 340	11 230	10 100	8 970	7 150	4 770	3 200	1 940	970	152 170
2020	10 040	11 460	10 240	9 250	7 510	4 960	3 270	1 970	970	153 470
2021	9 970	11 360	10 520	9 400	7 910	5 160	3 400	1 990	980	154 760
2022	9 920	11 130	10 720	9 610	8 030	5 640	3 540	2 020	1 000	156 030
2023	9 860	10 830	10 970	9 780	8 180	6 070	3 720	2 060	1 000	157 270
2024	9 800	10 460	11 310	9 900	8 450	6 400	3 890	2 130	1 000	158 480
2025	9 800	10 170	11 530	10 060	8 730	6 730	4 050	2 190	1 020	159 670
2026	9 750	10 100	11 440	10 340	8 890	7 080	4 230	2 270	1 030	160 810
2027	9 770	10 050	11 200	10 550	9 100	7 200	4 640	2 380	1 060	161 920
2028	9 820	9 990	10 900	10 800	9 280	7 360	5 000	2 520	1 080	162 970
2029	9 880	9 940	10 550	11 140	9 420	7 610	5 280	2 640	1 110	163 980
2030	9 950	9 930	10 270	11 350	9 590	7 870	5 550	2 750	1 140	164 930
2031	10 090	9 880	10 210	11 260	9 870	8 040	5 850	2 880	1 190	165 830

Sources : Estimations de Statistique Canada pour 2004 et projections du ministère des Finances de l'Ontario.

Remarque : Étant arrondis, les totaux peuvent ne pas correspondre à la somme de leurs éléments.

56 PROJECTIONS DÉMOGRAPHIQUES POUR L'ONTARIO

DUFFERIN

TABLEAU 9.7 POPULATION PAR GROUPE D'ÂGE DE CINQ ANS, POUR CHAQUE ANNÉE, 2004-2031
SCENARIO REFERENCE

Année (1 ^{er} juillet)	0-4	5-9	10-14	15-19	20-24	25-29	30-34	35-39	40-44	45-49
2004	3 300	4 290	4 530	4 300	3 410	2 910	3 830	4 760	5 290	4 330
2005	3 240	4 250	4 580	4 450	3 620	2 960	3 800	4 710	5 440	4 490
2006	3 250	4 140	4 630	4 580	3 850	3 050	3 730	4 740	5 470	4 700
2007	3 290	4 060	4 680	4 650	3 990	3 180	3 760	4 780	5 430	4 880
2008	3 350	3 960	4 700	4 780	4 130	3 290	3 760	4 820	5 310	5 130
2009	3 420	3 910	4 670	4 840	4 250	3 440	3 820	4 810	5 170	5 370
2010	3 490	3 850	4 630	4 890	4 380	3 590	3 870	4 780	5 120	5 510
2011	3 570	3 850	4 520	4 920	4 490	3 750	3 950	4 730	5 130	5 530
2012	3 650	3 890	4 430	4 970	4 540	3 840	4 060	4 750	5 160	5 480
2013	3 740	3 950	4 330	4 970	4 640	3 930	4 170	4 750	5 200	5 360
2014	3 820	4 020	4 280	4 940	4 690	4 010	4 300	4 810	5 180	5 220
2015	3 900	4 090	4 220	4 890	4 730	4 100	4 430	4 850	5 160	5 170
2016	3 980	4 160	4 220	4 780	4 760	4 170	4 550	4 930	5 110	5 170
2017	4 060	4 250	4 250	4 700	4 780	4 220	4 620	5 020	5 130	5 200
2018	4 130	4 320	4 310	4 600	4 780	4 300	4 690	5 130	5 130	5 230
2019	4 200	4 390	4 380	4 540	4 730	4 330	4 750	5 240	5 190	5 210
2020	4 260	4 470	4 450	4 480	4 680	4 360	4 820	5 350	5 220	5 190
2021	4 310	4 540	4 510	4 480	4 580	4 370	4 880	5 450	5 300	5 150
2022	4 360	4 600	4 590	4 510	4 500	4 380	4 940	5 510	5 380	5 160
2023	4 390	4 660	4 660	4 560	4 410	4 360	5 010	5 550	5 480	5 170
2024	4 420	4 720	4 720	4 630	4 350	4 320	5 040	5 600	5 580	5 210
2025	4 440	4 770	4 790	4 690	4 300	4 270	5 060	5 660	5 670	5 250
2026	4 450	4 820	4 850	4 760	4 300	4 190	5 070	5 720	5 760	5 310
2027	4 450	4 860	4 910	4 830	4 330	4 110	5 060	5 770	5 800	5 390
2028	4 450	4 890	4 970	4 890	4 380	4 030	5 030	5 840	5 830	5 480
2029	4 440	4 910	5 020	4 950	4 440	3 980	4 980	5 860	5 870	5 570
2030	4 430	4 920	5 060	5 020	4 490	3 930	4 920	5 870	5 920	5 660
2031	4 410	4 930	5 100	5 070	4 540	3 910	4 830	5 870	5 970	5 730

Année (1 ^{er} juillet)	50-54	55-59	60-64	65-69	70-74	75-79	80-84	85-89	90+	Total
2004	3 610	3 120	2 180	1 690	1 420	1 080	790	430	230	55 470
2005	3 790	3 240	2 370	1 730	1 460	1 150	790	440	240	56 750
2006	3 940	3 390	2 550	1 760	1 510	1 200	810	480	230	58 000
2007	4 090	3 440	2 770	1 860	1 580	1 220	850	510	230	59 230
2008	4 240	3 520	2 910	2 010	1 610	1 260	870	540	230	60 420
2009	4 430	3 610	3 040	2 140	1 650	1 320	900	560	240	61 590
2010	4 580	3 780	3 160	2 310	1 690	1 360	960	560	250	62 730
2011	4 780	3 920	3 310	2 470	1 720	1 390	1 000	580	270	63 870
2012	4 960	4 070	3 350	2 680	1 810	1 450	1 010	600	280	64 990
2013	5 190	4 210	3 420	2 830	1 950	1 480	1 040	620	300	66 090
2014	5 420	4 390	3 510	2 950	2 060	1 520	1 100	640	310	67 170
2015	5 550	4 540	3 670	3 080	2 210	1 560	1 120	680	310	68 240
2016	5 560	4 730	3 800	3 210	2 350	1 600	1 160	710	330	69 290
2017	5 510	4 900	3 940	3 250	2 550	1 680	1 200	720	340	70 320
2018	5 390	5 120	4 080	3 320	2 700	1 800	1 230	750	360	71 330
2019	5 250	5 340	4 240	3 400	2 820	1 900	1 270	780	370	72 330
2020	5 190	5 450	4 380	3 550	2 940	2 030	1 300	800	390	73 300
2021	5 200	5 460	4 560	3 670	3 070	2 160	1 340	830	400	74 250
2022	5 220	5 400	4 720	3 810	3 110	2 350	1 410	860	410	75 190
2023	5 240	5 290	4 920	3 940	3 170	2 480	1 510	880	430	76 100
2024	5 230	5 160	5 120	4 080	3 260	2 610	1 590	910	450	76 990
2025	5 210	5 100	5 220	4 220	3 390	2 720	1 700	940	460	77 860
2026	5 170	5 110	5 220	4 390	3 510	2 840	1 810	970	480	78 700
2027	5 190	5 130	5 170	4 540	3 630	2 870	1 960	1 030	490	79 500
2028	5 190	5 140	5 060	4 720	3 760	2 930	2 090	1 100	510	80 280
2029	5 240	5 130	4 940	4 900	3 890	3 010	2 190	1 170	530	81 020
2030	5 270	5 110	4 890	4 990	4 020	3 140	2 300	1 240	550	81 710
2031	5 330	5 080	4 890	5 000	4 180	3 250	2 390	1 320	570	82 370

Sources : Estimations de Statistique Canada pour 2004 et projections du ministère des Finances de l'Ontario.

Remarque : Étant arrondis, les totaux peuvent ne pas correspondre à la somme de leurs éléments.

TABLEAU 9.8 POPULATION PAR GROUPE D'ÂGE DE CINQ ANS, POUR CHAQUE ANNÉE, 2004-2031
SCENARIO REFERENCE

Année (1 ^{er} juillet)	0-4	5-9	10-14	15-19	20-24	25-29	30-34	35-39	40-44	45-49
2004	5 580	7 030	8 030	8 520	7 200	5 030	6 190	7 650	9 210	9 060
2005	5 350	6 860	7 910	8 530	7 500	5 160	5 870	7 500	9 170	9 100
2006	5 260	6 620	7 780	8 540	7 730	5 300	5 620	7 370	8 980	9 240
2007	5 210	6 410	7 680	8 480	7 820	5 530	5 480	7 260	8 700	9 380
2008	5 150	6 270	7 510	8 470	7 860	5 760	5 490	7 080	8 340	9 490
2009	5 110	6 110	7 370	8 400	7 870	5 990	5 560	6 830	8 050	9 550
2010	5 180	5 900	7 210	8 300	7 910	6 190	5 680	6 570	7 880	9 530
2011	5 260	5 820	6 980	8 180	7 920	6 360	5 810	6 360	7 750	9 350
2012	5 340	5 790	6 770	8 090	7 880	6 430	6 010	6 250	7 660	9 060
2013	5 420	5 760	6 620	7 920	7 880	6 460	6 220	6 260	7 500	8 700
2014	5 500	5 750	6 460	7 800	7 840	6 480	6 430	6 340	7 280	8 400
2015	5 570	5 830	6 260	7 630	7 780	6 510	6 610	6 450	7 050	8 230
2016	5 630	5 910	6 180	7 410	7 690	6 530	6 760	6 580	6 860	8 110
2017	5 680	6 000	6 160	7 190	7 600	6 520	6 840	6 780	6 760	8 010
2018	5 730	6 080	6 140	7 040	7 460	6 550	6 860	6 990	6 780	7 870
2019	5 770	6 160	6 150	6 870	7 350	6 530	6 880	7 190	6 850	7 660
2020	5 790	6 240	6 220	6 670	7 220	6 490	6 910	7 370	6 960	7 450
2021	5 810	6 300	6 310	6 600	7 030	6 430	6 940	7 510	7 100	7 270
2022	5 810	6 360	6 400	6 580	6 830	6 370	6 960	7 580	7 290	7 180
2023	5 800	6 420	6 490	6 580	6 680	6 270	7 000	7 600	7 490	7 200
2024	5 790	6 460	6 570	6 600	6 540	6 190	7 000	7 630	7 680	7 280
2025	5 760	6 490	6 640	6 670	6 390	6 090	6 960	7 670	7 860	7 390
2026	5 730	6 510	6 710	6 760	6 320	5 940	6 910	7 700	8 000	7 520
2027	5 690	6 520	6 770	6 860	6 320	5 780	6 850	7 730	8 080	7 710
2028	5 640	6 520	6 830	6 940	6 330	5 670	6 770	7 780	8 090	7 920
2029	5 590	6 500	6 880	7 030	6 360	5 560	6 690	7 780	8 120	8 110
2030	5 540	6 480	6 910	7 110	6 430	5 430	6 580	7 750	8 160	8 280
2031	5 490	6 450	6 930	7 180	6 520	5 380	6 430	7 710	8 200	8 430

Année (1 ^{er} juillet)	50-54	55-59	60-64	65-69	70-74	75-79	80-84	85-89	90+	Total
2004	8 260	7 170	5 720	4 600	4 140	3 290	2 400	1 200	610	110 870
2005	8 590	7 400	5 970	4 770	4 150	3 330	2 450	1 260	630	111 480
2006	8 850	7 660	6 240	4 920	4 150	3 390	2 480	1 340	640	112 110
2007	9 020	7 790	6 690	5 130	4 180	3 430	2 490	1 420	640	112 730
2008	9 140	8 060	7 000	5 410	4 230	3 470	2 500	1 480	670	113 360
2009	9 220	8 430	7 260	5 670	4 310	3 500	2 540	1 550	680	114 000
2010	9 280	8 770	7 500	5 910	4 470	3 520	2 560	1 590	720	114 660
2011	9 440	9 030	7 770	6 180	4 610	3 530	2 620	1 610	760	115 340
2012	9 590	9 220	7 890	6 630	4 800	3 550	2 650	1 620	810	116 030
2013	9 720	9 350	8 150	6 960	5 060	3 600	2 680	1 640	840	116 750
2014	9 790	9 450	8 510	7 230	5 310	3 670	2 720	1 660	870	117 480
2015	9 790	9 540	8 850	7 480	5 540	3 810	2 740	1 680	900	118 220
2016	9 620	9 730	9 110	7 750	5 790	3 930	2 750	1 720	920	118 980
2017	9 340	9 890	9 310	7 870	6 230	4 100	2 770	1 750	940	119 750
2018	8 980	10 030	9 480	8 120	6 550	4 340	2 820	1 770	960	120 520
2019	8 680	10 130	9 600	8 470	6 810	4 540	2 880	1 800	970	121 300
2020	8 500	10 140	9 710	8 800	7 060	4 740	3 000	1 820	990	122 080
2021	8 380	9 980	9 910	9 070	7 310	4 970	3 110	1 830	1 010	122 860
2022	8 290	9 700	10 090	9 280	7 430	5 360	3 250	1 850	1 030	123 640
2023	8 160	9 350	10 250	9 460	7 670	5 650	3 440	1 880	1 050	124 410
2024	7 960	9 040	10 360	9 610	7 990	5 880	3 610	1 940	1 070	125 180
2025	7 770	8 850	10 390	9 740	8 300	6 100	3 770	2 020	1 080	125 940
2026	7 590	8 740	10 230	9 960	8 560	6 330	3 960	2 100	1 100	126 680
2027	7 520	8 650	9 970	10 150	8 770	6 440	4 280	2 210	1 110	127 400
2028	7 540	8 530	9 620	10 330	8 960	6 650	4 530	2 340	1 130	128 090
2029	7 620	8 340	9 320	10 460	9 120	6 930	4 730	2 460	1 170	128 750
2030	7 730	8 150	9 120	10 510	9 260	7 210	4 910	2 590	1 220	129 370
2031	7 860	7 990	9 020	10 360	9 490	7 440	5 100	2 720	1 270	129 950

Sources : Estimations de Statistique Canada pour 2004 et projections du ministère des Finances de l'Ontario.

Remarque : Étant arrondis, les totaux peuvent ne pas correspondre à la somme de leurs éléments.

58 PROJECTIONS DÉMOGRAPHIQUES POUR L'ONTARIO

HALIBURTON

TABLEAU 9.9 POPULATION PAR GROUPE D'ÂGE DE CINQ ANS, POUR CHAQUE ANNÉE, 2004-2031 SCENARIO REFERENCE

Année (1 ^{er} juillet)	0-4	5-9	10-14	15-19	20-24	25-29	30-34	35-39	40-44	45-49
2004	560	670	890	1 070	810	480	760	870	1 130	1 110
2005	540	650	840	1 080	830	490	700	870	1 110	1 140
2006	510	660	780	1 070	850	500	640	870	1 050	1 190
2007	500	640	750	1 050	870	520	590	870	1 000	1 170
2008	510	600	750	1 020	870	550	560	850	980	1 160
2009	520	570	750	970	870	570	550	810	940	1 180
2010	520	550	730	920	890	580	550	770	930	1 160
2011	520	530	730	870	890	600	570	720	930	1 110
2012	530	530	720	840	870	610	580	690	930	1 070
2013	530	540	680	840	850	610	600	670	920	1 040
2014	530	550	660	840	810	620	620	660	880	1 000
2015	540	550	640	820	790	630	640	670	850	990
2016	540	550	620	820	760	630	650	680	820	990
2017	540	560	620	800	740	620	660	700	790	990
2018	540	560	620	770	740	620	660	720	770	980
2019	540	570	640	740	740	610	670	740	770	950
2020	540	570	640	720	720	590	670	750	770	920
2021	540	570	650	700	720	580	680	760	790	890
2022	540	580	650	710	700	570	680	770	800	870
2023	530	580	660	710	670	570	680	770	820	850
2024	530	580	660	720	650	560	670	780	840	860
2025	530	580	670	730	640	560	660	780	860	860
2026	520	580	670	730	630	550	660	790	870	870
2027	520	580	670	740	630	530	650	790	880	890
2028	510	580	680	750	640	520	640	790	880	910
2029	510	580	680	760	650	510	640	790	880	930
2030	500	580	680	760	650	500	630	790	890	940
2031	500	570	680	770	660	490	610	780	890	960

Année (1 ^{er} juillet)	50-54	55-59	60-64	65-69	70-74	75-79	80-84	85-89	90+	Total
2004	1 170	1 360	1 460	1 400	1 080	700	450	230	100	16 300
2005	1 170	1 400	1 490	1 430	1 100	760	460	240	100	16 360
2006	1 190	1 420	1 500	1 470	1 120	810	450	260	110	16 440
2007	1 230	1 430	1 550	1 500	1 170	810	460	270	120	16 520
2008	1 240	1 440	1 610	1 590	1 190	810	480	270	130	16 610
2009	1 270	1 430	1 710	1 620	1 230	840	490	270	140	16 710
2010	1 300	1 440	1 770	1 660	1 250	850	530	270	150	16 820
2011	1 350	1 470	1 810	1 690	1 290	870	560	270	160	16 950
2012	1 350	1 520	1 820	1 780	1 320	910	570	280	170	17 080
2013	1 350	1 540	1 840	1 860	1 400	930	570	290	170	17 230
2014	1 370	1 580	1 850	1 970	1 430	950	590	300	180	17 380
2015	1 360	1 620	1 870	2 050	1 470	980	600	320	180	17 550
2016	1 320	1 680	1 920	2 100	1 520	1 010	610	340	180	17 720
2017	1 280	1 690	1 980	2 110	1 610	1 040	640	350	190	17 900
2018	1 250	1 710	2 030	2 140	1 690	1 100	660	350	200	18 080
2019	1 200	1 740	2 080	2 170	1 780	1 130	670	360	200	18 270
2020	1 190	1 740	2 130	2 210	1 850	1 160	690	370	210	18 460
2021	1 190	1 700	2 210	2 270	1 900	1 200	710	390	220	18 650
2022	1 180	1 650	2 240	2 350	1 920	1 280	740	400	230	18 840
2023	1 170	1 620	2 270	2 400	1 950	1 350	780	410	230	19 030
2024	1 150	1 560	2 320	2 470	1 980	1 420	810	430	240	19 220
2025	1 120	1 540	2 330	2 540	2 020	1 480	840	430	250	19 400
2026	1 090	1 530	2 290	2 620	2 080	1 520	860	450	260	19 580
2027	1 080	1 530	2 240	2 670	2 150	1 540	930	470	270	19 750
2028	1 070	1 520	2 190	2 720	2 210	1 560	980	500	270	19 910
2029	1 070	1 500	2 120	2 770	2 270	1 590	1 030	520	280	20 060
2030	1 080	1 470	2 080	2 780	2 330	1 630	1 080	540	290	20 200
2031	1 090	1 450	2 070	2 740	2 410	1 680	1 110	560	310	20 330

Sources : Estimations de Statistique Canada pour 2004 et projections du ministère des Finances de l'Ontario.

Remarque : Étant arrondis, les totaux peuvent ne pas correspondre à la somme de leurs éléments.

TABLEAU 9.10 POPULATION PAR GROUPE D'ÂGE DE CINQ ANS, POUR CHAQUE ANNÉE, 2004-2031
SCENARIO REFERENCE

Année (1 ^{er} juillet)	0-4	5-9	10-14	15-19	20-24	25-29	30-34	35-39	40-44	45-49
2004	26 830	32 350	35 130	35 240	36 440	34 340	34 840	39 490	44 430	40 620
2005	26 270	31 800	35 170	35 700	37 350	35 060	34 720	38 470	44 890	41 610
2006	26 060	31 180	35 110	36 070	38 000	35 940	34 650	38 000	44 520	42 810
2007	26 280	30 260	34 800	36 700	38 480	36 850	34 950	37 610	43 660	43 800
2008	26 520	29 440	34 690	37 240	38 560	37 820	35 390	37 440	42 410	44 620
2009	26 820	28 790	34 330	37 490	38 960	38 650	36 030	37 070	41 160	45 500
2010	27 210	28 230	33 770	37 550	39 430	39 510	36 640	36 890	40 150	45 970
2011	27 630	28 000	33 120	37 490	39 810	40 110	37 390	36 730	39 690	45 570
2012	28 060	28 190	32 220	37 180	40 430	40 540	38 200	36 940	39 310	44 700
2013	28 470	28 420	31 410	37 050	40 960	40 600	39 080	37 300	39 130	43 450
2014	28 870	28 720	30 760	36 690	41 230	40 940	39 850	37 870	38 750	42 200
2015	29 260	29 090	30 200	36 140	41 290	41 390	40 630	38 410	38 560	41 210
2016	29 630	29 500	29 970	35 490	41 220	41 750	41 180	39 110	38 360	40 780
2017	29 980	29 930	30 150	34 600	40 930	42 300	41 560	39 860	38 550	40 410
2018	30 310	30 340	30 380	33 810	40 780	42 770	41 630	40 700	38 880	40 220
2019	30 620	30 730	30 690	33 170	40 410	43 000	41 920	41 420	39 410	39 850
2020	30 890	31 100	31 060	32 620	39 850	43 040	42 330	42 150	39 930	39 640
2021	31 140	31 460	31 470	32 410	39 170	42 960	42 680	42 650	40 590	39 430
2022	31 340	31 800	31 900	32 590	38 300	42 650	43 170	43 010	41 320	39 610
2023	31 500	32 120	32 300	32 820	37 530	42 440	43 610	43 060	42 130	39 920
2024	31 610	32 420	32 690	33 140	36 900	42 040	43 830	43 330	42 840	40 430
2025	31 680	32 690	33 060	33 520	36 350	41 480	43 860	43 710	43 530	40 930
2026	31 710	32 930	33 420	33 940	36 140	40 790	43 790	44 040	44 020	41 580
2027	31 680	33 120	33 750	34 370	36 300	39 940	43 500	44 500	44 360	42 290
2028	31 610	33 280	34 070	34 780	36 530	39 200	43 270	44 930	44 410	43 100
2029	31 500	33 390	34 370	35 170	36 860	38 580	42 900	45 130	44 650	43 800
2030	31 350	33 460	34 640	35 540	37 240	38 050	42 370	45 150	45 010	44 480
2031	31 180	33 480	34 870	35 890	37 650	37 840	41 700	45 090	45 340	44 960

Année (1 ^{er} juillet)	50-54	55-59	60-64	65-69	70-74	75-79	80-84	85-89	90+	Total
2004	34 190	29 870	22 980	19 170	17 990	16 350	11 850	5 050	2 590	519 740
2005	35 490	31 230	23 650	19 420	17 840	16 260	12 350	5 450	2 660	525 400
2006	36 720	32 340	24 620	19 880	17 630	16 220	12 690	6 000	2 670	531 100
2007	38 060	32 420	26 580	20 500	17 490	16 240	12 810	6 610	2 640	536 720
2008	39 440	32 950	27 990	21 390	17 520	16 130	12 930	7 160	2 660	542 280
2009	40 620	33 800	29 370	22 090	17 820	15 980	12 960	7 600	2 730	547 770
2010	41 600	35 070	30 680	22 760	18 080	15 890	12 930	7 940	2 970	553 220
2011	42 800	36 250	31 770	23 690	18 510	15 740	12 940	8 170	3 240	558 650
2012	43 790	37 560	31 860	25 580	19 120	15 650	12 980	8 250	3 500	564 040
2013	44 630	38 910	32 380	26 950	19 970	15 720	12 920	8 340	3 740	569 410
2014	45 510	40 060	33 220	28 270	20 650	16 020	12 840	8 370	3 940	574 760
2015	45 970	41 040	34 460	29 520	21 300	16 290	12 790	8 390	4 170	580 090
2016	45 580	42 240	35 630	30 570	22 200	16 710	12 730	8 430	4 340	585 410
2017	44 730	43 230	36 900	30 670	23 990	17 290	12 690	8 490	4 440	590 710
2018	43 500	44 080	38 220	31 190	25 300	18 090	12 800	8 470	4 530	595 990
2019	42 280	44 970	39 350	32 030	26 550	18 750	13 090	8 430	4 580	601 250
2020	41 330	45 430	40 330	33 230	27 730	19 380	13 350	8 430	4 650	606 470
2021	40 920	45 070	41 530	34 350	28 740	20 230	13 730	8 430	4 720	611 660
2022	40 570	44 240	42 510	35 580	28 870	21 900	14 250	8 440	4 760	616 800
2023	40 380	43 060	43 380	36 850	29 380	23 140	14 960	8 540	4 770	621 880
2024	40 010	41 880	44 280	37 940	30 200	24 300	15 540	8 770	4 750	626 900
2025	39 810	40 970	44 750	38 910	31 340	25 400	16 090	8 980	4 780	631 840
2026	39 590	40 590	44 410	40 080	32 420	26 330	16 840	9 270	4 810	636 680
2027	39 750	40 270	43 630	41 060	33 590	26 500	18 300	9 660	4 840	641 410
2028	40 050	40 090	42 500	41 930	34 790	27 010	19 400	10 170	4 900	646 020
2029	40 550	39 730	41 370	42 830	35 840	27 810	20 390	10 610	5 020	650 490
2030	41 030	39 540	40 510	43 300	36 780	28 900	21 320	11 000	5 140	654 810
2031	41 670	39 330	40 180	43 000	37 920	29 910	22 120	11 550	5 310	658 970

Sources : Estimations de Statistique Canada pour 2004 et projections du ministère des Finances de l'Ontario.

Remarque : Étant arrondis, les totaux peuvent ne pas correspondre à la somme de leurs éléments.

60 PROJECTIONS DÉMOGRAPHIQUES POUR L'ONTARIO

MUSKOKA

TABLEAU 9.11 POPULATION PAR GROUPE D'ÂGE DE CINQ ANS, POUR CHAQUE ANNÉE, 2004-2031
SCENARIO REFERENCE

Année (1 ^{er} juillet)	0-4	5-9	10-14	15-19	20-24	25-29	30-34	35-39	40-44	45-49
2004	2 520	3 080	3 550	3 810	3 350	2 540	3 050	3 820	4 640	4 490
2005	2 450	3 050	3 520	3 800	3 470	2 680	2 870	3 740	4 660	4 560
2006	2 390	3 030	3 470	3 820	3 570	2 760	2 790	3 680	4 610	4 650
2007	2 370	2 990	3 440	3 820	3 630	2 840	2 810	3 630	4 480	4 670
2008	2 390	2 920	3 430	3 800	3 650	2 950	2 820	3 570	4 340	4 780
2009	2 430	2 840	3 370	3 810	3 660	3 060	2 850	3 500	4 210	4 870
2010	2 470	2 770	3 330	3 780	3 670	3 150	2 970	3 350	4 120	4 890
2011	2 520	2 720	3 300	3 730	3 690	3 240	3 040	3 270	4 060	4 840
2012	2 560	2 710	3 250	3 690	3 700	3 290	3 120	3 280	4 020	4 710
2013	2 600	2 730	3 180	3 670	3 680	3 310	3 220	3 280	3 970	4 560
2014	2 640	2 770	3 100	3 620	3 690	3 320	3 330	3 320	3 900	4 420
2015	2 680	2 810	3 030	3 580	3 670	3 340	3 410	3 410	3 770	4 330
2016	2 720	2 860	2 980	3 540	3 630	3 350	3 490	3 480	3 700	4 270
2017	2 750	2 900	2 970	3 480	3 590	3 370	3 540	3 560	3 700	4 240
2018	2 780	2 950	3 000	3 410	3 560	3 370	3 550	3 660	3 700	4 190
2019	2 800	2 990	3 040	3 330	3 520	3 380	3 570	3 760	3 730	4 130
2020	2 820	3 030	3 080	3 250	3 480	3 360	3 590	3 850	3 820	4 010
2021	2 840	3 060	3 130	3 210	3 430	3 330	3 610	3 920	3 890	3 940
2022	2 850	3 100	3 170	3 200	3 370	3 300	3 630	3 960	3 970	3 940
2023	2 850	3 130	3 220	3 230	3 290	3 270	3 650	3 980	4 070	3 940
2024	2 850	3 150	3 260	3 270	3 220	3 230	3 650	3 990	4 170	3 980
2025	2 840	3 170	3 300	3 310	3 160	3 180	3 640	4 020	4 260	4 060
2026	2 830	3 190	3 340	3 360	3 130	3 130	3 610	4 040	4 330	4 130
2027	2 820	3 200	3 370	3 400	3 130	3 080	3 570	4 060	4 370	4 200
2028	2 800	3 200	3 400	3 450	3 150	3 020	3 540	4 090	4 380	4 310
2029	2 780	3 200	3 430	3 490	3 190	2 950	3 490	4 090	4 400	4 410
2030	2 760	3 200	3 450	3 530	3 230	2 900	3 450	4 080	4 430	4 490
2031	2 740	3 190	3 460	3 570	3 270	2 870	3 390	4 050	4 450	4 560

Année (1 ^{er} juillet)	50-54	55-59	60-64	65-69	70-74	75-79	80-84	85-89	90+	Total
2004	4 110	3 820	3 630	3 270	2 790	2 220	1 390	620	330	57 020
2005	4 300	3 990	3 730	3 380	2 850	2 230	1 490	690	330	57 790
2006	4 470	4 100	3 920	3 480	2 930	2 260	1 560	760	330	58 560
2007	4 650	4 150	4 150	3 650	3 020	2 310	1 600	800	330	59 330
2008	4 690	4 330	4 270	3 840	3 090	2 360	1 660	880	330	60 090
2009	4 740	4 470	4 440	4 020	3 200	2 400	1 700	940	340	60 850
2010	4 820	4 670	4 640	4 140	3 300	2 460	1 720	1 000	380	61 620
2011	4 930	4 840	4 780	4 340	3 390	2 520	1 740	1 050	410	62 400
2012	4 970	5 030	4 820	4 620	3 550	2 600	1 780	1 080	430	63 190
2013	5 090	5 100	4 990	4 790	3 740	2 660	1 820	1 120	470	63 980
2014	5 190	5 170	5 160	4 990	3 910	2 750	1 860	1 150	490	64 780
2015	5 220	5 270	5 370	5 220	4 030	2 850	1 900	1 160	530	65 580
2016	5 170	5 410	5 560	5 380	4 230	2 930	1 960	1 180	570	66 390
2017	5 040	5 470	5 770	5 430	4 520	3 070	2 020	1 210	580	67 200
2018	4 890	5 610	5 880	5 600	4 720	3 230	2 070	1 250	600	68 010
2019	4 740	5 720	5 980	5 780	4 920	3 390	2 150	1 270	630	68 820
2020	4 650	5 760	6 110	6 010	5 140	3 500	2 220	1 300	650	69 620
2021	4 590	5 710	6 280	6 220	5 300	3 680	2 300	1 340	660	70 420
2022	4 560	5 580	6 370	6 440	5 360	3 950	2 400	1 380	670	71 220
2023	4 520	5 420	6 540	6 580	5 520	4 130	2 540	1 430	700	72 000
2024	4 460	5 270	6 680	6 720	5 690	4 310	2 670	1 480	710	72 770
2025	4 360	5 160	6 730	6 880	5 920	4 500	2 760	1 540	730	73 520
2026	4 290	5 110	6 690	7 070	6 120	4 650	2 910	1 590	760	74 260
2027	4 290	5 080	6 550	7 200	6 350	4 710	3 130	1 680	780	74 980
2028	4 290	5 050	6 380	7 390	6 500	4 850	3 290	1 780	810	75 670
2029	4 330	5 000	6 200	7 560	6 640	5 010	3 450	1 870	840	76 330
2030	4 400	4 900	6 080	7 620	6 820	5 210	3 600	1 940	880	76 950
2031	4 470	4 840	6 030	7 570	7 020	5 390	3 730	2 050	910	77 540

Sources : Estimations de Statistique Canada pour 2004 et projections du ministère des Finances de l'Ontario.

Remarque : Étant arrondis, les totaux peuvent ne pas correspondre à la somme de leurs éléments.

TABLEAU 9.12 POPULATION PAR GROUPE D'ÂGE DE CINQ ANS, POUR CHAQUE ANNÉE, 2004-2031
SCENARIO REFERENCE

Année (1 ^{er} juillet)	0-4	5-9	10-14	15-19	20-24	25-29	30-34	35-39	40-44	45-49
2004	20 680	24 830	28 100	28 640	27 650	24 380	26 160	30 630	35 250	33 000
2005	20 230	24 150	27 660	28 870	28 000	24 750	25 530	29 750	35 450	33 500
2006	19 810	23 490	27 250	29 030	28 450	25 260	24 780	29 160	35 090	34 220
2007	19 640	22 880	26 640	29 090	28 810	25 820	24 410	28 800	34 170	34 810
2008	19 590	22 350	26 080	29 080	28 960	26 320	24 500	28 270	32 960	35 310
2009	19 600	21 780	25 640	28 880	29 200	26 820	24 690	27 760	31 710	35 730
2010	19 740	21 340	24 990	28 470	29 440	27 210	25 040	27 180	30 830	35 930
2011	19 920	20 950	24 320	28 080	29 610	27 630	25 520	26 480	30 250	35 560
2012	20 130	20 820	23 700	27 490	29 720	27 950	26 050	26 150	29 900	34 640
2013	20 340	20 800	23 170	26 950	29 740	28 070	26 560	26 250	29 400	33 430
2014	20 540	20 840	22 610	26 520	29 580	28 280	27 060	26 470	28 910	32 210
2015	20 740	21 000	22 170	25 870	29 230	28 520	27 460	26 810	28 360	31 340
2016	20 930	21 210	21 800	25 210	28 900	28 710	27 860	27 290	27 700	30 790
2017	21 110	21 430	21 690	24 590	28 370	28 840	28 150	27 830	27 400	30 450
2018	21 270	21 660	21 680	24 060	27 870	28 910	28 260	28 360	27 510	29 970
2019	21 410	21 870	21 750	23 510	27 460	28 800	28 470	28 880	27 730	29 500
2020	21 530	22 090	21 920	23 080	26 840	28 530	28 700	29 290	28 070	28 970
2021	21 620	22 290	22 140	22 720	26 220	28 270	28 890	29 680	28 560	28 340
2022	21 670	22 480	22 370	22 620	25 620	27 810	29 050	29 970	29 100	28 070
2023	21 690	22 650	22 600	22 630	25 100	27 380	29 170	30 070	29 650	28 170
2024	21 670	22 800	22 830	22 710	24 570	27 000	29 110	30 270	30 170	28 410
2025	21 610	22 930	23 040	22 890	24 130	26 450	28 890	30 510	30 580	28 750
2026	21 520	23 030	23 250	23 110	23 810	25 870	28 660	30 710	30 980	29 230
2027	21 390	23 090	23 440	23 360	23 740	25 300	28 260	30 890	31 260	29 770
2028	21 240	23 110	23 620	23 590	23 770	24 800	27 870	31 040	31 350	30 320
2029	21 050	23 100	23 780	23 820	23 880	24 310	27 520	31 010	31 550	30 840
2030	20 850	23 050	23 910	24 040	24 070	23 910	27 000	30 810	31 790	31 260
2031	20 640	22 970	24 010	24 250	24 300	23 630	26 440	30 600	31 990	31 660

Année (1 ^{er} juillet)	50-54	55-59	60-64	65-69	70-74	75-79	80-84	85-89	90+	Total
2004	29 540	27 570	22 330	18 850	17 990	15 630	11 730	5 380	2 940	431 270
2005	30 320	28 470	23 050	19 070	17 900	15 610	12 040	5 740	2 950	433 040
2006	31 100	29 120	23 890	19 540	17 660	15 780	12 170	6 170	2 950	434 900
2007	31 800	28 870	25 610	20 250	17 610	15 770	12 170	6 690	2 920	436 760
2008	32 560	29 110	26 690	21 210	17 650	15 760	12 160	7 170	2 890	438 620
2009	33 090	29 770	27 580	22 030	17 910	15 640	12 150	7 560	2 940	440 490
2010	33 610	30 570	28 500	22 750	18 140	15 600	12 160	7 770	3 150	442 410
2011	34 350	31 370	29 180	23 600	18 610	15 420	12 320	7 850	3 370	444 380
2012	34 960	32 100	28 970	25 310	19 300	15 420	12 330	7 870	3 600	446 400
2013	35 490	32 880	29 230	26 430	20 230	15 480	12 360	7 880	3 800	448 480
2014	35 930	33 450	29 920	27 360	21 030	15 750	12 300	7 900	3 980	450 620
2015	36 150	34 000	30 750	28 310	21 740	15 990	12 300	7 940	4 130	452 810
2016	35 790	34 780	31 570	29 030	22 580	16 430	12 220	8 070	4 220	455 070
2017	34 890	35 420	32 330	28 880	24 280	17 070	12 250	8 100	4 290	457 370
2018	33 700	35 980	33 150	29 180	25 420	17 920	12 340	8 140	4 340	459 720
2019	32 500	36 460	33 760	29 890	26 350	18 660	12 590	8 130	4 390	462 100
2020	31 640	36 700	34 350	30 750	27 300	19 320	12 820	8 170	4 450	464 520
2021	31 110	36 340	35 170	31 590	28 020	20 100	13 220	8 150	4 540	466 940
2022	30 800	35 460	35 840	32 390	27 940	21 670	13 770	8 200	4 570	469 380
2023	30 340	34 280	36 440	33 240	28 280	22 740	14 490	8 290	4 600	471 800
2024	29 890	33 090	36 960	33 900	29 010	23 610	15 120	8 490	4 610	474 190
2025	29 380	32 240	37 230	34 540	29 880	24 480	15 680	8 680	4 650	476 550
2026	28 770	31 730	36 890	35 390	30 720	25 160	16 350	8 990	4 690	478 850
2027	28 520	31 430	36 020	36 110	31 540	25 150	17 690	9 400	4 720	481 080
2028	28 630	31 000	34 870	36 760	32 410	25 510	18 630	9 930	4 790	483 220
2029	28 870	30 560	33 690	37 330	33 090	26 210	19 380	10 390	4 900	485 270
2030	29 200	30 080	32 860	37 620	33 770	27 050	20 120	10 790	5 020	487 210
2031	29 690	29 490	32 390	37 310	34 650	27 840	20 700	11 280	5 200	489 020

Sources : Estimations de Statistique Canada pour 2004 et projections du ministère des Finances de l'Ontario.

Remarque : Étant arrondis, les totaux peuvent ne pas correspondre à la somme de leurs éléments.

62 PROJECTIONS DÉMOGRAPHIQUES POUR L'ONTARIO

NORTHUMBERLAND

**TABLEAU 9.13 POPULATION PAR GROUPE D'ÂGE DE CINQ ANS, POUR CHAQUE ANNÉE, 2004-2031
SCENARIO REFERENCE**

Année (1 ^{er} juillet)	0-4	5-9	10-14	15-19	20-24	25-29	30-34	35-39	40-44	45-49
2004	3 630	4 760	5 790	6 070	4 730	3 460	4 380	5 530	7 280	6 460
2005	3 490	4 690	5 690	6 030	5 110	3 470	4 250	5 310	7 270	6 730
2006	3 460	4 520	5 620	6 010	5 380	3 530	4 090	5 270	7 040	6 990
2007	3 420	4 380	5 440	6 100	5 490	3 690	4 020	5 240	6 690	7 240
2008	3 390	4 270	5 360	6 110	5 520	3 920	3 950	5 180	6 380	7 410
2009	3 370	4 210	5 230	6 060	5 560	4 120	3 960	5 070	6 070	7 560
2010	3 420	4 080	5 150	5 960	5 550	4 370	3 980	4 960	5 840	7 560
2011	3 470	4 040	4 970	5 890	5 540	4 560	4 050	4 820	5 780	7 330
2012	3 540	4 010	4 820	5 720	5 630	4 640	4 190	4 760	5 750	6 990
2013	3 600	3 990	4 700	5 630	5 630	4 660	4 390	4 700	5 690	6 680
2014	3 660	3 990	4 630	5 490	5 580	4 700	4 570	4 720	5 590	6 360
2015	3 710	4 040	4 500	5 410	5 490	4 700	4 780	4 750	5 480	6 140
2016	3 760	4 100	4 460	5 230	5 430	4 700	4 940	4 830	5 350	6 080
2017	3 810	4 160	4 450	5 080	5 300	4 750	5 010	4 960	5 300	6 040
2018	3 850	4 220	4 440	4 960	5 210	4 770	5 030	5 150	5 250	5 980
2019	3 870	4 280	4 440	4 880	5 090	4 740	5 060	5 320	5 280	5 880
2020	3 900	4 340	4 490	4 760	5 010	4 680	5 070	5 510	5 310	5 780
2021	3 910	4 390	4 550	4 720	4 860	4 630	5 080	5 660	5 390	5 660
2022	3 910	4 430	4 620	4 700	4 720	4 530	5 130	5 730	5 520	5 610
2023	3 910	4 470	4 680	4 700	4 620	4 460	5 150	5 750	5 710	5 580
2024	3 900	4 500	4 740	4 710	4 550	4 370	5 130	5 770	5 700	5 600
2025	3 880	4 530	4 790	4 760	4 450	4 290	5 080	5 790	6 050	5 640
2026	3 850	4 540	4 840	4 820	4 410	4 180	5 040	5 800	6 190	5 720
2027	3 820	4 550	4 890	4 890	4 400	4 070	4 940	5 850	6 250	5 850
2028	3 790	4 540	4 930	4 950	4 410	3 980	4 860	5 880	6 270	6 030
2029	3 750	4 530	4 960	5 010	4 430	3 910	4 770	5 870	6 300	6 180
2030	3 710	4 510	4 980	5 060	4 470	3 830	4 690	5 820	6 320	6 360
2031	3 670	4 490	5 000	5 110	4 530	3 800	4 580	5 770	6 340	6 490

Année (1 ^{er} juillet)	50-54	55-59	60-64	65-69	70-74	75-79	80-84	85-89	90+	Total
2004	5 930	5 780	4 670	4 240	3 880	3 020	2 090	1 080	550	83 310
2005	6 120	6 020	4 860	4 410	3 920	3 120	2 150	1 130	560	84 310
2006	6 290	6 310	5 110	4 490	3 980	3 220	2 200	1 220	560	85 290
2007	6 490	6 310	5 570	4 710	4 040	3 340	2 230	1 270	560	86 230
2008	6 690	6 390	5 970	4 930	4 130	3 370	2 290	1 350	560	87 150
2009	6 920	6 500	6 290	5 120	4 280	3 420	2 350	1 400	590	88 060
2010	7 180	6 710	6 560	5 320	4 430	3 450	2 430	1 440	610	88 980
2011	7 450	6 890	6 860	5 580	4 520	3 510	2 510	1 480	660	89 900
2012	7 690	7 110	6 870	6 080	4 730	3 560	2 600	1 500	680	90 840
2013	7 870	7 330	6 950	6 500	4 950	3 640	2 630	1 540	720	91 790
2014	8 040	7 570	7 090	6 850	5 150	3 770	2 670	1 580	750	92 740
2015	8 040	7 850	7 310	7 150	5 350	3 910	2 700	1 640	770	93 700
2016	7 830	8 120	7 510	7 470	5 620	4 000	2 750	1 700	800	94 670
2017	7 490	8 380	7 760	7 490	6 120	4 180	2 800	1 760	820	95 640
2018	7 180	8 580	8 000	7 590	6 550	4 380	2 860	1 790	840	96 610
2019	6 850	8 760	8 250	7 750	6 890	4 560	2 980	1 810	870	97 580
2020	6 620	8 760	8 540	8 000	7 190	4 750	3 090	1 840	900	98 530
2021	6 550	8 560	8 840	8 220	7 500	4 990	3 170	1 880	940	99 480
2022	6 510	8 220	9 100	8 490	7 530	5 450	3 320	1 920	970	100 420
2023	6 460	7 890	9 320	8 750	7 640	5 830	3 490	1 970	990	101 350
2024	6 360	7 560	9 520	9 020	7 820	6 140	3 640	2 060	1 010	102 260
2025	6 270	7 320	9 540	9 320	8 070	6 410	3 790	2 140	1 030	103 150
2026	6 150	7 250	9 340	9 640	8 310	6 680	4 000	2 200	1 060	104 010
2027	6 110	7 210	9 010	9 920	8 590	6 720	4 380	2 310	1 090	104 830
2028	6 080	7 150	8 670	10 160	8 850	6 830	4 690	2 430	1 120	105 620
2029	6 110	7 060	8 320	10 380	9 130	7 010	4 950	2 550	1 170	106 370
2030	6 150	6 970	8 080	10 410	9 430	7 240	5 170	2 660	1 210	107 080
2031	6 230	6 850	8 000	10 220	9 750	7 460	5 390	2 810	1 250	107 730

Sources : Estimations de Statistique Canada pour 2004 et projections du ministère des Finances de l'Ontario.

Remarque : Étant arrondis, les totaux peuvent ne pas correspondre à la somme de leurs éléments.

TABLEAU 9.14 POPULATION PAR GROUPE D'ÂGE DE CINQ ANS, POUR CHAQUE ANNÉE, 2004-2031
SCENARIO REFERENCE

Année (1 ^{er} juillet)	0-4	5-9	10-14	15-19	20-24	25-29	30-34	35-39	40-44	45-49
2004	5 590	7 230	8 590	9 430	9 220	7 160	6 950	8 430	10 450	10 590
2005	5 450	7 080	8 390	9 420	9 370	7 420	6 820	8 190	10 440	10 700
2006	5 390	6 870	8 220	9 350	9 550	7 670	6 730	8 070	10 230	10 790
2007	5 440	6 620	8 020	9 300	9 640	7 930	6 730	7 950	9 900	10 900
2008	5 530	6 390	7 860	9 170	9 710	8 170	6 790	7 890	9 480	11 010
2009	5 660	6 170	7 700	9 020	9 710	8 420	6 960	7 790	9 110	11 060
2010	5 730	6 030	7 540	8 830	9 700	8 580	7 150	7 660	8 850	11 050
2011	5 810	5 960	7 320	8 660	9 660	8 740	7 340	7 550	8 720	10 830
2012	5 900	6 000	7 070	8 460	9 640	8 820	7 560	7 550	8 610	10 490
2013	5 970	6 080	6 840	8 300	9 560	8 870	7 780	7 590	8 550	10 050
2014	6 050	6 200	6 630	8 140	9 440	8 880	8 000	7 750	8 440	9 670
2015	6 110	6 280	6 480	7 970	9 280	8 910	8 150	7 920	8 320	9 400
2016	6 170	6 360	6 410	7 750	9 140	8 910	8 300	8 100	8 210	9 270
2017	6 220	6 450	6 450	7 500	8 950	8 920	8 380	8 310	8 200	9 160
2018	6 260	6 530	6 530	7 260	8 800	8 880	8 420	8 540	8 240	9 100
2019	6 290	6 600	6 640	7 050	8 630	8 810	8 440	8 750	8 390	9 000
2020	6 310	6 670	6 720	6 900	8 460	8 690	8 470	8 910	8 540	8 870
2021	6 320	6 730	6 800	6 830	8 250	8 580	8 480	9 060	8 720	8 760
2022	6 320	6 780	6 890	6 860	8 000	8 430	8 510	9 140	8 930	8 750
2023	6 310	6 830	6 970	6 950	7 770	8 290	8 510	9 180	9 160	8 790
2024	6 290	6 870	7 050	7 060	7 570	8 150	8 460	9 200	9 370	8 930
2025	6 260	6 890	7 120	7 130	7 430	8 000	8 370	9 240	9 540	9 080
2026	6 210	6 910	7 180	7 220	7 370	7 800	8 290	9 260	9 680	9 260
2027	6 160	6 910	7 240	7 310	7 410	7 590	8 150	9 300	9 760	9 460
2028	6 100	6 900	7 280	7 390	7 480	7 390	8 030	9 320	9 790	9 700
2029	6 030	6 880	7 320	7 470	7 580	7 230	7 900	9 280	9 820	9 910
2030	5 970	6 850	7 350	7 540	7 650	7 110	7 760	9 190	9 860	10 080
2031	5 900	6 810	7 370	7 600	7 740	7 050	7 580	9 110	9 890	10 220

Année (1 ^{er} juillet)	50-54	55-59	60-64	65-69	70-74	75-79	80-84	85-89	90+	Total
2004	9 590	8 860	7 300	6 180	5 880	5 140	3 740	1 880	940	133 170
2005	9 880	9 260	7 660	6 340	5 810	5 160	3 820	1 990	990	134 180
2006	10 220	9 480	8 090	6 570	5 780	5 190	3 920	2 100	1 000	135 220
2007	10 530	9 510	8 670	6 900	5 700	5 250	3 980	2 280	980	136 240
2008	10 750	9 600	9 190	7 270	5 760	5 220	4 060	2 390	1 010	137 240
2009	10 900	9 900	9 490	7 640	5 960	5 160	4 130	2 460	1 030	138 240
2010	11 030	10 200	9 920	8 000	6 110	5 110	4 150	2 520	1 100	139 240
2011	11 150	10 540	10 190	8 430	6 320	5 090	4 190	2 590	1 160	140 270
2012	11 280	10 860	10 220	9 050	6 630	5 050	4 250	2 630	1 240	141 310
2013	11 410	11 100	10 330	9 610	6 980	5 110	4 240	2 690	1 290	142 360
2014	11 480	11 280	10 650	9 960	7 330	5 290	4 200	2 740	1 320	143 430
2015	11 480	11 440	10 970	10 410	7 680	5 430	4 170	2 760	1 380	144 520
2016	11 260	11 600	11 340	10 710	8 090	5 620	4 180	2 800	1 420	145 620
2017	10 920	11 750	11 680	10 760	8 720	5 900	4 160	2 850	1 470	146 740
2018	10 480	11 910	11 970	10 890	9 270	6 220	4 230	2 850	1 510	147 860
2019	10 090	12 000	12 180	11 220	9 620	6 540	4 380	2 830	1 530	149 000
2020	9 820	12 020	12 380	11 580	10 060	6 850	4 510	2 820	1 560	150 130
2021	9 690	11 800	12 590	11 960	10 360	7 230	4 680	2 840	1 580	151 260
2022	9 590	11 460	12 790	12 330	10 420	7 810	4 920	2 840	1 620	152 400
2023	9 530	11 020	12 980	12 640	10 570	8 300	5 200	2 900	1 630	153 530
2024	9 420	10 620	13 120	12 890	10 900	8 640	5 470	3 020	1 630	154 650
2025	9 300	10 340	13 150	13 140	11 250	9 050	5 740	3 110	1 630	155 750
2026	9 190	10 220	12 940	13 400	11 620	9 330	6 060	3 240	1 650	156 830
2027	9 190	10 120	12 590	13 630	11 990	9 410	6 580	3 420	1 670	157 870
2028	9 220	10 060	12 130	13 870	12 310	9 550	7 020	3 620	1 710	158 870
2029	9 360	9 960	11 710	14 050	12 580	9 860	7 320	3 830	1 770	159 820
2030	9 510	9 840	11 410	14 090	12 840	10 190	7 670	4 020	1 810	160 720
2031	9 680	9 730	11 280	13 880	13 130	10 540	7 920	4 260	1 890	161 560

Sources : Estimations de Statistique Canada pour 2004 et projections du ministère des Finances de l'Ontario.

Remarque : Étant arrondis, les totaux peuvent ne pas correspondre à la somme de leurs éléments.

64 PROJECTIONS DÉMOGRAPHIQUES POUR L'ONTARIO

SIMCOE

TABLEAU 9.15 POPULATION PAR GROUPE D'ÂGE DE CINQ ANS, POUR CHAQUE ANNÉE, 2004-2031
SCENARIO REFERENCE

Année (1 ^{er} juillet)	0-4	5-9	10-14	15-19	20-24	25-29	30-34	35-39	40-44	45-49
2004	22 370	28 250	31 280	29 380	26 340	23 740	27 980	33 650	39 430	32 590
2005	22 240	28 010	31 540	30 300	27 730	24 220	28 210	33 020	40 500	34 340
2006	22 530	27 500	31 620	31 230	28 980	24 890	28 350	33 080	40 480	36 380
2007	23 050	26 910	31 590	32 120	29 950	25 870	28 420	33 380	39 920	38 100
2008	23 590	26 550	31 360	33 000	30 510	27 150	28 340	33 910	38 920	39 950
2009	24 230	26 200	31 120	33 550	31 230	28 310	28 590	34 190	37 650	41 780
2010	24 780	25 990	30 820	33 770	32 020	29 460	29 000	34 310	36 950	42 770
2011	25 370	26 170	30 250	33 820	32 810	30 430	29 590	34 350	36 960	42 670
2012	25 970	26 610	29 620	33 760	33 560	31 150	30 460	34 400	37 200	42 040
2013	26 560	27 110	29 200	33 500	34 290	31 530	31 620	34 340	37 630	40 980
2014	27 140	27 720	28 810	33 220	34 710	32 060	32 670	34 610	37 840	39 710
2015	27 700	28 240	28 550	32 890	34 860	32 660	33 690	34 990	37 930	39 000
2016	28 240	28 810	28 680	32 290	34 860	33 260	34 530	35 570	37 940	38 990
2017	28 740	29 380	29 090	31 640	34 730	33 840	35 140	36 400	37 990	39 200
2018	29 230	29 940	29 560	31 190	34 430	34 420	35 430	37 510	37 950	39 570
2019	29 670	30 480	30 150	30 770	34 100	34 730	35 860	38 500	38 220	39 740
2020	30 070	31 000	30 660	30 490	33 740	34 800	36 380	39 450	38 590	39 810
2021	30 410	31 490	31 200	30 580	33 120	34 750	36 900	40 220	39 150	39 790
2022	30 700	31 960	31 750	30 970	32 460	34 560	37 440	40 750	39 950	39 850
2023	30 930	32 400	32 290	31 420	31 980	34 250	37 980	40 970	41 020	39 820
2024	31 100	32 810	32 800	32 000	31 550	33 910	38 260	41 350	41 970	40 090
2025	31 210	33 170	33 280	32 480	31 260	33 500	38 300	41 830	42 860	40 450
2026	31 270	33 480	33 750	33 010	31 300	32 890	38 240	42 320	43 570	40 990
2027	31 270	33 740	34 190	33 550	31 630	32 250	38 020	42 830	44 050	41 760
2028	31 230	33 940	34 600	34 060	32 020	31 750	37 700	43 350	44 220	42 790
2029	31 150	34 080	34 980	34 550	32 520	31 300	37 320	43 590	44 560	43 700
2030	31 040	34 170	35 310	35 010	32 960	30 970	36 860	43 620	45 020	44 550
2031	30 900	34 200	35 600	35 450	33 430	30 930	36 200	43 540	45 480	45 210

Année (1 ^{er} juillet)	50-54	55-59	60-64	65-69	70-74	75-79	80-84	85-89	90+	Total
2004	26 550	23 840	19 720	16 280	14 510	11 200	7 700	3 570	1 760	420 130
2005	27 980	24 920	20 950	17 020	14 770	11 750	7 880	3 850	1 790	431 020
2006	29 350	26 060	22 110	17 930	15 070	12 200	8 140	4 170	1 810	441 860
2007	31 080	26 220	24 040	19 250	15 320	12 550	8 450	4 430	1 870	452 490
2008	32 650	26 880	25 440	20 590	15 860	12 940	8 770	4 640	1 910	462 950
2009	34 070	28 110	26 630	21 910	16 550	13 240	9 030	4 870	1 980	473 220
2010	35 770	29 510	27 870	23 140	17 220	13 470	9 450	5 000	2 130	483 420
2011	37 730	30 850	29 120	24 380	18 040	13 730	9 820	5 170	2 300	493 550
2012	39 380	32 550	29 290	26 490	19 240	13 970	10 100	5 380	2 440	503 600
2013	41 160	34 110	29 980	28 070	20 510	14 440	10 410	5 590	2 530	513 560
2014	42 920	35 520	31 230	29 420	21 740	15 060	10 650	5 750	2 660	523 430
2015	43 850	37 190	32 670	30 790	22 910	15 650	10 860	6 030	2 760	533 230
2016	43 720	39 110	34 070	32 110	24 130	16 380	11 100	6 280	2 890	542 950
2017	43 060	40 740	35 810	32 340	26 250	17 420	11 320	6 470	3 020	552 590
2018	42 000	42 490	37 430	33 070	27 850	18 550	11 710	6 670	3 140	562 140
2019	40 740	44 220	38 910	34 350	29 210	19 650	12 230	6 830	3 240	571 600
2020	40 040	45 120	40 610	35 860	30 570	20 690	12 720	6 980	3 390	580 960
2021	40 020	44 990	42 580	37 300	31 840	21 810	13 330	7 160	3 540	590 190
2022	40 210	44 330	44 250	39 080	32 110	23 760	14 170	7 320	3 660	599 290
2023	40 540	43 270	46 040	40 750	32 840	25 250	15 110	7 600	3 780	608 230
2024	40 670	42 020	47 800	42 270	34 080	26 510	16 010	7 950	3 870	617 000
2025	40 730	41 310	48 720	44 020	35 530	27 760	16 870	8 300	3 980	625 560
2026	40 700	41 280	48 590	46 020	36 930	28 920	17 800	8 710	4 120	633 880
2027	40 760	41 460	47 920	47 720	38 620	29 220	19 460	9 280	4 230	641 930
2028	40 740	41 760	46 820	49 540	40 200	29 910	20 730	9 920	4 400	649 670
2029	41 010	41 880	45 530	51 310	41 670	31 040	21 800	10 530	4 590	657 100
2030	41 360	41 930	44 770	52 210	43 340	32 370	22 830	11 090	4 790	664 170
2031	41 880	41 880	44 730	52 060	45 240	33 650	23 780	11 730	5 030	670 900

Sources : Estimations de Statistique Canada pour 2004 et projections du ministère des Finances de l'Ontario.

Remarque : Étant arrondis, les totaux peuvent ne pas correspondre à la somme de leurs éléments.

**TABLEAU 9.16 POPULATION PAR GROUPE D'ÂGE DE CINQ ANS, POUR CHAQUE ANNÉE, 2004-2031
SCENARIO REFERENCE**

Année (1 ^{er} juillet)	0-4	5-9	10-14	15-19	20-24	25-29	30-34	35-39	40-44	45-49
2004	2 890	4 280	5 140	5 160	4 260	3 200	3 530	4 750	6 160	5 880
2005	2 810	4 160	5 020	5 210	4 340	3 230	3 450	4 570	6 100	6 020
2006	2 800	3 960	4 950	5 260	4 380	3 250	3 410	4 460	5 940	6 160
2007	2 830	3 760	4 840	5 290	4 440	3 290	3 360	4 390	5 750	6 230
2008	2 870	3 570	4 750	5 280	4 490	3 340	3 360	4 320	5 530	6 310
2009	2 910	3 430	4 610	5 240	4 520	3 390	3 410	4 250	5 270	6 370
2010	2 930	3 340	4 500	5 130	4 580	3 470	3 440	4 170	5 090	6 330
2011	2 950	3 330	4 320	5 060	4 610	3 510	3 480	4 120	4 990	6 180
2012	2 980	3 350	4 130	4 960	4 650	3 570	3 540	4 080	4 920	5 990
2013	3 020	3 390	3 950	4 870	4 640	3 600	3 620	4 080	4 870	5 770
2014	3 050	3 450	3 820	4 750	4 620	3 630	3 690	4 130	4 790	5 520
2015	3 080	3 470	3 730	4 640	4 550	3 680	3 760	4 170	4 720	5 350
2016	3 100	3 510	3 720	4 470	4 500	3 710	3 820	4 220	4 670	5 260
2017	3 130	3 550	3 740	4 300	4 420	3 740	3 870	4 290	4 640	5 200
2018	3 150	3 580	3 780	4 140	4 350	3 760	3 900	4 380	4 640	5 150
2019	3 170	3 620	3 840	4 010	4 250	3 750	3 930	4 460	4 690	5 080
2020	3 190	3 650	3 870	3 930	4 150	3 710	3 970	4 550	4 730	5 020
2021	3 200	3 690	3 910	3 910	4 020	3 680	4 010	4 610	4 790	4 970
2022	3 210	3 720	3 950	3 930	3 880	3 620	4 040	4 660	4 870	4 940
2023	3 210	3 750	3 990	3 970	3 750	3 570	4 070	4 690	4 970	4 940
2024	3 200	3 770	4 030	4 020	3 660	3 500	4 070	4 720	5 050	4 990
2025	3 190	3 790	4 070	4 060	3 600	3 430	4 040	4 750	5 140	5 030
2026	3 170	3 810	4 100	4 100	3 590	3 340	4 010	4 790	5 200	5 090
2027	3 150	3 810	4 130	4 140	3 610	3 250	3 950	4 830	5 250	5 170
2028	3 130	3 810	4 160	4 180	3 640	3 160	3 900	4 860	5 270	5 260
2029	3 100	3 810	4 190	4 220	3 690	3 090	3 840	4 870	5 300	5 350
2030	3 080	3 800	4 210	4 250	3 720	3 040	3 770	4 840	5 340	5 440
2031	3 050	3 790	4 220	4 290	3 750	3 020	3 680	4 810	5 370	5 500

Année (1 ^{er} juillet)	50-54	55-59	60-64	65-69	70-74	75-79	80-84	85-89	90+	Total
2004	5 470	5 200	4 440	3 870	3 660	2 820	2 070	1 000	510	74 310
2005	5 650	5 420	4 730	3 960	3 630	2 850	2 110	1 100	520	74 880
2006	5 800	5 640	5 000	4 100	3 620	2 890	2 150	1 200	530	75 480
2007	5 940	5 710	5 400	4 320	3 650	2 950	2 160	1 280	520	76 090
2008	6 080	5 780	5 680	4 650	3 660	2 980	2 170	1 370	520	76 710
2009	6 220	5 950	5 940	4 950	3 720	3 010	2 180	1 430	560	77 350
2010	6 370	6 140	6 210	5 240	3 800	2 990	2 200	1 460	620	78 010
2011	6 530	6 310	6 470	5 520	3 930	2 990	2 240	1 490	670	78 700
2012	6 620	6 470	6 540	5 980	4 130	3 020	2 290	1 500	700	79 410
2013	6 730	6 640	6 620	6 320	4 420	3 040	2 320	1 510	740	80 140
2014	6 810	6 800	6 810	6 620	4 690	3 090	2 350	1 510	770	80 900
2015	6 790	6 980	7 040	6 920	4 940	3 170	2 350	1 540	810	81 670
2016	6 650	7 170	7 230	7 210	5 210	3 280	2 360	1 570	840	82 470
2017	6 470	7 290	7 440	7 280	5 660	3 440	2 390	1 610	840	83 280
2018	6 240	7 430	7 640	7 390	6 000	3 680	2 410	1 640	860	84 110
2019	5 990	7 540	7 840	7 600	6 290	3 900	2 460	1 660	870	84 940
2020	5 820	7 530	8 050	7 850	6 570	4 110	2 520	1 670	890	85 790
2021	5 730	7 400	8 290	8 080	6 830	4 330	2 620	1 680	910	86 640
2022	5 670	7 220	8 450	8 320	6 910	4 720	2 750	1 700	930	87 490
2023	5 630	6 980	8 630	8 560	7 030	5 010	2 930	1 730	950	88 340
2024	5 560	6 720	8 780	8 790	7 230	5 260	3 110	1 780	960	89 190
2025	5 510	6 540	8 800	9 040	7 480	5 500	3 280	1 830	970	90 020
2026	5 450	6 450	8 680	9 310	7 690	5 720	3 470	1 900	980	90 840
2027	5 430	6 400	8 480	9 510	7 940	5 790	3 780	2 000	1 010	91 620
2028	5 430	6 360	8 230	9 720	8 170	5 900	4 030	2 140	1 030	92 380
2029	5 480	6 300	7 940	9 900	8 400	6 080	4 240	2 270	1 050	93 090
2030	5 520	6 240	7 740	9 940	8 640	6 290	4 440	2 390	1 080	93 760
2031	5 580	6 190	7 650	9 810	8 910	6 480	4 620	2 530	1 120	94 380

Sources : Estimations de Statistique Canada pour 2004 et projections du ministère des Finances de l'Ontario.

Remarque : Étant arrondis, les totaux peuvent ne pas correspondre à la somme de leurs éléments.

66 PROJECTIONS DÉMOGRAPHIQUES POUR L'ONTARIO

WATERLOO

TABLEAU 9.17 POPULATION PAR GROUPE D'ÂGE DE CINQ ANS, POUR CHAQUE ANNÉE, 2004-2031
SCENARIO REFERENCE

Année (1 ^{er} juillet)	0-4	5-9	10-14	15-19	20-24	25-29	30-34	35-39	40-44	45-49
2004	28 230	31 600	33 070	33 000	34 660	34 600	35 700	39 080	41 710	36 020
2005	27 810	31 440	33 020	33 430	34 930	35 220	35 510	38 600	42 470	37 320
2006	27 700	30 950	33 120	33 700	35 350	35 680	35 220	38 750	42 540	38 940
2007	27 710	30 600	32 860	34 070	35 810	36 190	35 320	38 770	42 280	40 210
2008	27 900	30 180	32 860	34 410	36 070	36 570	35 600	38 830	41 650	41 450
2009	28 210	29 680	32 810	34 560	36 310	36 970	35 990	38 640	41 080	42 690
2010	28 570	29 250	32 610	34 530	36 720	37 360	36 580	38 460	40 550	43 420
2011	28 950	29 130	32 100	34 610	36 980	37 790	37 050	38 150	40 650	43 430
2012	29 340	29 160	31 720	34 350	37 390	38 180	37 590	38 230	40 640	43 100
2013	29 700	29 350	31 270	34 330	37 730	38 360	38 060	38 500	40 680	42 410
2014	30 040	29 680	30 770	34 260	37 890	38 570	38 510	38 910	40 470	41 790
2015	30 360	30 040	30 350	34 050	37 850	38 970	38 920	39 500	40 290	41 250
2016	30 660	30 440	30 230	33 530	37 900	39 240	39 350	40 000	39 990	41 330
2017	30 950	30 830	30 270	33 130	37 640	39 630	39 700	40 580	40 080	41 330
2018	31 230	31 200	30 480	32 680	37 560	39 950	39 860	41 120	40 350	41 340
2019	31 490	31 550	30 810	32 180	37 440	40 070	40 070	41 610	40 770	41 130
2020	31 720	31 870	31 180	31 760	37 150	40 020	40 440	42 040	41 350	40 960
2021	31 920	32 180	31 570	31 640	36 580	40 020	40 700	42 480	41 880	40 660
2022	32 100	32 470	31 970	31 690	36 120	39 720	41 080	42 820	42 470	40 760
2023	32 230	32 740	32 340	31 910	35 620	39 550	41 420	42 960	43 050	41 030
2024	32 330	33 000	32 690	32 250	35 080	39 330	41 550	43 170	43 550	41 450
2025	32 390	33 230	33 020	32 620	34 630	38 960	41 510	43 540	44 000	42 020
2026	32 410	33 440	33 320	33 020	34 470	38 360	41 490	43 820	44 440	42 550
2027	32 380	33 610	33 610	33 430	34 540	37 800	41 200	44 200	44 760	43 150
2028	32 320	33 740	33 890	33 800	34 770	37 250	41 000	44 560	44 900	43 740
2029	32 220	33 830	34 140	34 150	35 130	36 700	40 760	44 690	45 100	44 250
2030	32 090	33 890	34 370	34 480	35 510	36 250	40 360	44 660	45 470	44 710
2031	31 940	33 900	34 570	34 790	35 920	36 080	39 750	44 630	45 760	45 150

Année (1 ^{er} juillet)	50-54	55-59	60-64	65-69	70-74	75-79	80-84	85-89	90+	Total
2004	30 640	25 660	19 010	14 410	13 150	11 470	8 140	3 590	2 010	475 740
2005	31 600	27 060	19 880	14 780	13 100	11 710	8 510	3 900	2 020	482 310
2006	32 530	28 330	20 730	15 300	13 100	11 940	8 770	4 280	2 030	488 970
2007	33 660	28 820	22 270	16 040	13 060	12 100	9 020	4 740	2 020	495 550
2008	34 720	29 340	23 780	17 000	13 130	12 150	9 290	5 140	2 010	502 070
2009	35 920	30 150	24 970	17 970	13 430	12 060	9 480	5 510	2 090	508 510
2010	37 190	31 100	26 310	18 780	13 770	12 030	9 680	5 750	2 260	514 910
2011	38 750	32 010	27 530	19 590	14 240	12 050	9 880	5 930	2 460	521 270
2012	39 990	33 110	27 980	21 050	14 920	12 050	10 010	6 110	2 680	527 580
2013	41 200	34 150	28 490	22 470	15 790	12 150	10 070	6 300	2 850	533 860
2014	42 400	35 320	29 280	23 600	16 680	12 430	10 020	6 440	3 040	540 100
2015	43 100	36 550	30 210	24 850	17 440	12 760	10 020	6 590	3 200	546 300
2016	43 080	38 070	31 110	25 970	18 220	13 210	10 080	6 740	3 330	552 460
2017	42 720	39 260	32 180	26 390	19 590	13 860	10 110	6 840	3 480	558 570
2018	42 010	40 450	33 200	26 900	20 900	14 680	10 220	6 900	3 610	564 620
2019	41 380	41 620	34 330	27 650	21 960	15 500	10 480	6 870	3 720	570 620
2020	40 830	42 290	35 520	28 550	23 130	16 220	10 790	6 900	3 830	576 550
2021	40 900	42 250	36 980	29 400	24 190	16 960	11 190	6 960	3 920	582 400
2022	40 900	41 880	38 140	30 420	24 580	18 280	11 770	7 010	4 010	588 170
2023	40 910	41 180	39 280	31 390	25 070	19 530	12 490	7 120	4 060	593 850
2024	40 700	40 550	40 410	32 450	25 790	20 540	13 210	7 310	4 070	599 420
2025	40 530	40 010	41 050	33 580	26 650	21 630	13 840	7 550	4 110	604 890
2026	40 250	40 080	41 010	34 950	27 460	22 610	14 500	7 860	4 180	610 220
2027	40 350	40 090	40 640	36 030	28 430	23 000	15 680	8 310	4 240	615 430
2028	40 610	40 100	39 960	37 100	29 350	23 480	16 790	8 850	4 310	620 490
2029	41 030	39 900	39 350	38 160	30 340	24 190	17 680	9 380	4 410	625 400
2030	41 590	39 740	38 840	38 760	31 390	25 030	18 630	9 840	4 550	630 150
2031	42 110	39 480	38 920	38 720	32 660	25 820	19 480	10 330	4 740	634 730

Sources : Estimations de Statistique Canada pour 2004 et projections du ministère des Finances de l'Ontario.

Remarque : Étant arrondis, les totaux peuvent ne pas correspondre à la somme de leurs éléments.

**TABLEAU 9.18 POPULATION PAR GROUPE D'ÂGE DE CINQ ANS, POUR CHAQUE ANNÉE, 2004-2031
SCENARIO REFERENCE**

Année (1 ^{er} juillet)	0-4	5-9	10-14	15-19	20-24	25-29	30-34	35-39	40-44	45-49
2004	11 540	13 340	14 060	13 850	14 210	13 350	13 570	15 840	18 070	15 710
2005	11 350	13 200	14 120	14 050	14 260	13 830	13 480	15 470	18 430	16 230
2006	11 270	13 060	14 110	14 200	14 450	14 220	13 370	15 450	18 340	16 980
2007	11 340	12 830	14 050	14 370	14 610	14 570	13 400	15 580	18 000	17 470
2008	11 420	12 600	14 100	14 470	14 730	14 870	13 630	15 480	17 590	18 010
2009	11 530	12 440	14 060	14 530	14 860	15 060	13 970	15 240	17 190	18 580
2010	11 710	12 260	13 910	14 590	15 030	15 190	14 340	15 140	16 820	18 930
2011	11 900	12 180	13 740	14 580	15 170	15 400	14 660	15 010	16 800	18 820
2012	12 100	12 250	13 510	14 510	15 340	15 540	14 970	15 030	16 900	18 470
2013	12 280	12 330	13 270	14 540	15 470	15 630	15 260	15 220	16 800	18 060
2014	12 460	12 460	13 100	14 490	15 540	15 730	15 470	15 520	16 580	17 650
2015	12 620	12 630	12 920	14 350	15 590	15 910	15 630	15 840	16 480	17 290
2016	12 770	12 820	12 840	14 180	15 570	16 050	15 820	16 140	16 350	17 270
2017	12 910	13 020	12 910	13 940	15 500	16 210	15 950	16 450	16 370	17 360
2018	13 050	13 200	13 000	13 710	15 500	16 340	16 010	16 750	16 550	17 260
2019	13 170	13 370	13 130	13 530	15 420	16 390	16 110	16 970	16 830	17 050
2020	13 290	13 530	13 310	13 360	15 260	16 410	16 270	17 150	17 130	16 960
2021	13 390	13 680	13 500	13 280	15 060	16 380	16 400	17 330	17 430	16 830
2022	13 470	13 820	13 690	13 360	14 810	16 290	16 560	17 460	17 740	16 860
2023	13 540	13 950	13 860	13 450	14 570	16 230	16 690	17 510	18 050	17 020
2024	13 590	14 080	14 030	13 580	14 390	16 120	16 750	17 600	18 280	17 290
2025	13 620	14 190	14 190	13 750	14 200	15 930	16 760	17 760	18 460	17 570
2026	13 630	14 280	14 340	13 940	14 110	15 700	16 730	17 880	18 650	17 860
2027	13 630	14 360	14 470	14 130	14 170	15 430	16 630	18 040	18 760	18 160
2028	13 600	14 430	14 600	14 300	14 260	15 180	16 560	18 190	18 810	18 470
2029	13 560	14 470	14 720	14 460	14 410	14 980	16 440	18 250	18 900	18 700
2030	13 510	14 500	14 830	14 620	14 570	14 790	16 250	18 250	19 050	18 890
2031	13 440	14 510	14 920	14 760	14 740	14 710	16 020	18 230	19 180	19 070

Année (1 ^{er} juillet)	50-54	55-59	60-64	65-69	70-74	75-79	80-84	85-89	90+	Total
2004	13 070	11 230	8 480	6 920	6 350	5 330	3 940	1 840	880	201 570
2005	13 710	11 740	8 930	7 140	6 340	5 450	3 950	2 040	940	204 650
2006	14 120	12 200	9 440	7 360	6 420	5 560	4 070	2 180	970	207 750
2007	14 720	12 290	10 220	7 720	6 510	5 710	4 080	2 360	1 000	210 800
2008	15 230	12 620	10 850	8 160	6 650	5 690	4 190	2 550	1 020	213 830
2009	15 700	13 080	11 370	8 620	6 840	5 730	4 280	2 670	1 060	216 820
2010	16 220	13 700	11 880	9 060	7 040	5 730	4 380	2 690	1 190	219 800
2011	16 940	14 110	12 340	9 550	7 260	5 810	4 480	2 770	1 270	222 780
2012	17 420	14 690	12 430	10 330	7 610	5 900	4 600	2 780	1 360	225 740
2013	17 950	15 200	12 750	10 970	8 030	6 020	4 600	2 870	1 450	228 700
2014	18 510	15 660	13 210	11 500	8 470	6 200	4 640	2 940	1 510	231 650
2015	18 830	16 180	13 810	12 020	8 890	6 390	4 650	3 010	1 560	234 590
2016	18 730	16 880	14 220	12 490	9 370	6 600	4 730	3 090	1 620	237 520
2017	18 390	17 360	14 800	12 590	10 140	6 910	4 810	3 170	1 650	240 430
2018	17 980	17 880	15 300	12 900	10 770	7 300	4 930	3 180	1 720	243 320
2019	17 580	18 430	15 780	13 350	11 300	7 700	5 080	3 220	1 760	246 190
2020	17 240	18 740	16 290	13 930	11 810	8 080	5 250	3 240	1 810	249 030
2021	17 210	18 640	16 980	14 350	12 270	8 520	5 430	3 310	1 860	251 840
2022	17 290	18 320	17 460	14 920	12 380	9 240	5 700	3 380	1 910	254 610
2023	17 200	17 920	17 990	15 430	12 690	9 820	6 030	3 460	1 930	257 330
2024	17 010	17 530	18 520	15 900	13 120	10 310	6 360	3 590	1 960	260 000
2025	16 920	17 190	18 830	16 420	13 680	10 780	6 690	3 710	1 980	262 610
2026	16 800	17 170	18 740	17 100	14 100	11 190	7 050	3 850	2 040	265 150
2027	16 820	17 240	18 430	17 580	14 650	11 310	7 670	4 050	2 090	267 630
2028	16 970	17 160	18 040	18 110	15 150	11 600	8 170	4 300	2 140	270 040
2029	17 230	16 980	17 650	18 640	15 620	12 000	8 590	4 550	2 220	272 370
2030	17 490	16 900	17 330	18 950	16 130	12 520	8 980	4 780	2 280	274 610
2031	17 770	16 780	17 310	18 860	16 790	12 920	9 340	5 050	2 380	276 760

Sources : Estimations de Statistique Canada pour 2004 et projections du ministère des Finances de l'Ontario.

Remarque : Étant arrondis, les totaux peuvent ne pas correspondre à la somme de leurs éléments.

TABLEAU 9.19 POPULATION PAR GROUPE D'ÂGE DE CINQ ANS, POUR CHAQUE ANNÉE, 2004-2031
SCENARIO REFERENCE

Année (1 ^{er} juillet)	0-4	5-9	10-14	15-19	20-24	25-29	30-34	35-39	40-44	45-49
2004	44 850	50 280	53 630	52 630	59 100	62 490	63 330	66 810	73 650	65 860
2005	44 110	49 650	53 860	53 340	58 760	64 020	63 410	65 500	74 540	67 570
2006	43 810	48 880	53 650	54 340	58 880	65 460	63 590	65 310	74 100	69 550
2007	43 860	48 090	53 400	55 210	59 270	66 490	64 210	65 720	72 640	71 180
2008	43 980	47 500	53 130	56 010	59 650	67 330	65 030	65 930	70 750	73 110
2009	44 270	46 920	52 890	56 320	60 370	67 800	66 300	65 880	69 040	74 930
2010	44 850	46 260	52 270	56 590	61 170	68 020	67 850	66 000	67 720	75 840
2011	45 480	45 990	51 470	56 390	62 150	68 470	69 270	66 110	67 480	75 350
2012	46 140	46 100	50 640	56 130	63 060	69 010	70 370	66 660	67 860	73 840
2013	46 770	46 290	50 010	55 840	63 940	69 420	71 400	67 410	68 040	71 910
2014	47 370	46 640	49 420	55 600	64 300	70 170	72 090	68 620	67 970	70 150
2015	47 960	47 250	48 780	54 990	64 540	71 030	72 530	70 100	68 080	68 810
2016	48 530	47 920	48 530	54 210	64 310	72 030	73 150	71 510	68 180	68 560
2017	49 090	48 610	48 680	53 380	64 000	72 960	73 780	72 660	68 710	68 930
2018	49 650	49 280	48 900	52 760	63 640	73 860	74 210	73 800	69 430	69 100
2019	50 190	49 920	49 290	52 190	63 330	74 160	74 990	74 620	70 620	69 030
2020	50 720	50 550	49 930	51 580	62 610	74 310	75 900	75 190	72 060	69 130
2021	51 220	51 150	50 630	51 360	61 730	74 000	76 910	75 890	73 470	69 220
2022	51 680	51 750	51 350	51 540	60 840	73 540	77 880	76 560	74 660	69 730
2023	52 100	52 340	52 040	51 800	60 160	72 990	78 810	77 020	75 880	70 440
2024	52 470	52 910	52 710	52 220	59 510	72 490	79 130	77 810	76 780	71 610
2025	52 790	53 460	53 360	52 880	58 800	71 640	79 310	78 740	77 410	73 040
2026	53 040	53 980	53 990	53 590	58 510	70 610	79 040	79 760	78 160	74 450
2027	53 210	54 460	54 610	54 330	58 740	69 520	78 580	80 750	78 860	75 670
2028	53 300	54 900	55 220	55 050	59 070	68 660	78 020	81 720	79 330	76 930
2029	53 310	55 280	55 810	55 730	59 580	67 890	77 530	82 090	80 140	77 870
2030	53 240	55 610	56 380	56 400	60 270	67 140	76 690	82 300	81 100	78 560
2031	53 100	55 870	56 910	57 040	61 040	66 860	75 670	82 080	82 120	79 340

Année (1 ^{er} juillet)	50-54	55-59	60-64	65-69	70-74	75-79	80-84	85-89	90+	Total
2004	56 890	49 350	34 750	26 970	23 440	19 510	15 100	7 170	3 790	829 580
2005	58 690	51 730	36 370	27 620	23 500	19 870	15 390	7 770	3 940	839 620
2006	60 250	53 680	38 520	28 490	23 650	20 280	15 560	8 510	4 020	850 510
2007	62 140	53 840	41 980	29 860	23 830	20 700	15 630	9 240	4 110	861 380
2008	64 100	54 250	45 020	31 380	24 180	20 960	15 840	9 890	4 230	872 250
2009	65 690	55 510	47 380	33 060	24 860	21 010	16 100	10 430	4 350	883 110
2010	67 440	57 310	49 700	34 610	25 490	21 090	16 420	10 630	4 740	894 000
2011	69 410	58 860	51 590	36 640	26 310	21 260	16 770	10 760	5 150	904 910
2012	71 030	60 720	51 780	39 940	27 590	21 450	17 140	10 830	5 540	915 820
2013	72 940	62 650	52 210	42 830	29 030	21 810	17 380	11 010	5 880	926 740
2014	74 750	64 230	53 460	45 080	30 590	22 460	17 450	11 210	6 130	937 680
2015	75 640	65 960	55 230	47 280	32 050	23 060	17 560	11 470	6 340	948 630
2016	75 130	67 910	56 750	49 080	33 940	23 840	17 750	11 740	6 530	959 590
2017	73 620	69 520	58 580	49 330	37 020	25 030	17 960	12 010	6 660	970 540
2018	71 690	71 400	60 480	49 810	39 710	26 370	18 310	12 210	6 840	981 470
2019	69 940	73 180	62 040	51 060	41 830	27 820	18 900	12 280	7 000	992 390
2020	68 610	74 060	63 740	52 790	43 910	29 180	19 450	12 390	7 180	1 003 270
2021	68 370	73 570	65 660	54 300	45 630	30 930	20 160	12 560	7 360	1 014 120
2022	68 740	72 100	67 250	56 100	45 930	33 780	21 220	12 760	7 520	1 024 900
2023	68 900	70 230	69 090	57 960	46 460	36 260	22 410	13 060	7 660	1 035 600
2024	68 840	68 540	70 840	59 490	47 690	38 230	23 690	13 530	7 730	1 046 210
2025	68 940	67 270	71 730	61 170	49 360	40 160	24 880	13 950	7 840	1 056 710
2026	69 030	67 080	71 290	63 050	50 840	41 780	26 410	14 510	8 000	1 067 090
2027	69 540	67 450	69 910	64 620	52 580	42 130	28 930	15 320	8 160	1 077 340
2028	70 230	67 620	68 150	66 430	54 380	42 690	31 120	16 240	8 380	1 087 440
2029	71 390	67 580	66 540	68 140	55 880	43 900	32 850	17 220	8 650	1 097 380
2030	72 810	67 700	65 360	69 030	57 520	45 500	34 520	18 100	8 910	1 107 130
2031	74 230	67 810	65 200	68 640	59 340	46 940	35 940	19 260	9 280	1 116 680

Sources : Estimations de Statistique Canada pour 2004 et projections du ministère des Finances de l'Ontario.

Remarque : Étant arrondis, les totaux peuvent ne pas correspondre à la somme de leurs éléments.

TABLEAU 9.20 POPULATION PAR GROUPE D'ÂGE DE CINQ ANS, POUR CHAQUE ANNÉE, 2004-2031
SCENARIO REFERENCE

Année (1 ^{er} juillet)	0-4	5-9	10-14	15-19	20-24	25-29	30-34	35-39	40-44	45-49
2004	6 790	8 370	9 170	9 380	11 290	10 260	9 430	10 970	12 600	11 380
2005	6 580	8 120	9 330	9 380	11 050	10 880	9 260	10 670	12 670	11 740
2006	6 480	7 870	9 330	9 490	10 900	11 350	9 120	10 620	12 540	12 170
2007	6 480	7 630	9 190	9 660	10 900	11 630	9 200	10 500	12 270	12 480
2008	6 500	7 420	9 010	9 840	11 000	11 710	9 420	10 360	11 850	12 910
2009	6 550	7 210	8 870	9 930	11 100	11 710	9 800	10 100	11 530	13 230
2010	6 630	7 020	8 620	10 070	11 120	11 690	10 240	9 920	11 220	13 300
2011	6 730	6 920	8 370	10 060	11 220	11 690	10 600	9 770	11 150	13 140
2012	6 820	6 920	8 130	9 900	11 390	11 720	10 850	9 810	11 040	12 840
2013	6 900	6 940	7 920	9 710	11 570	11 790	11 000	9 990	10 900	12 390
2014	6 980	6 990	7 710	9 560	11 640	11 860	11 070	10 300	10 650	12 040
2015	7 050	7 070	7 510	9 310	11 720	11 910	11 100	10 670	10 470	11 730
2016	7 120	7 160	7 410	9 050	11 660	12 000	11 130	10 990	10 300	11 650
2017	7 180	7 260	7 410	8 790	11 480	12 140	11 180	11 250	10 330	11 540
2018	7 240	7 340	7 440	8 580	11 260	12 280	11 230	11 420	10 480	11 400
2019	7 280	7 420	7 480	8 370	11 090	12 300	11 300	11 520	10 760	11 160
2020	7 330	7 500	7 570	8 160	10 830	12 310	11 340	11 580	11 110	10 980
2021	7 350	7 570	7 670	8 060	10 550	12 230	11 420	11 630	11 410	10 800
2022	7 370	7 630	7 770	8 070	10 280	12 040	11 540	11 680	11 670	10 830
2023	7 380	7 690	7 860	8 090	10 060	11 810	11 650	11 740	11 860	10 960
2024	7 380	7 740	7 940	8 140	9 840	11 630	11 670	11 800	11 980	11 240
2025	7 360	7 780	8 020	8 230	9 630	11 390	11 670	11 860	12 060	11 570
2026	7 330	7 810	8 090	8 340	9 520	11 130	11 600	11 940	12 120	11 870
2027	7 290	7 830	8 160	8 440	9 530	10 850	11 430	12 050	12 180	12 130
2028	7 240	7 840	8 220	8 540	9 570	10 620	11 240	12 160	12 230	12 340
2029	7 180	7 840	8 270	8 630	9 630	10 420	11 080	12 180	12 300	12 470
2030	7 110	7 820	8 320	8 720	9 730	10 230	10 870	12 170	12 360	12 560
2031	7 030	7 790	8 350	8 790	9 850	10 130	10 630	12 100	12 440	12 640

Année (1 ^{er} juillet)	50-54	55-59	60-64	65-69	70-74	75-79	80-84	85-89	90+	Total
2004	10 130	9 160	7 230	5 940	5 340	4 340	3 440	1 730	760	147 710
2005	10 470	9 600	7 560	6 010	5 390	4 390	3 470	1 910	740	149 210
2006	10 770	9 950	7 880	6 160	5 390	4 500	3 470	2 080	760	150 820
2007	11 170	9 940	8 510	6 400	5 370	4 670	3 430	2 190	800	152 410
2008	11 470	10 070	8 940	6 770	5 470	4 660	3 460	2 300	830	153 980
2009	11 740	10 380	9 290	7 120	5 580	4 670	3 510	2 350	880	155 530
2010	12 100	10 720	9 730	7 430	5 650	4 720	3 560	2 370	950	157 080
2011	12 530	11 030	10 080	7 750	5 800	4 730	3 650	2 390	1 030	158 620
2012	12 850	11 430	10 070	8 370	6 030	4 730	3 790	2 360	1 090	160 140
2013	13 270	11 740	10 210	8 810	6 380	4 830	3 790	2 400	1 140	161 650
2014	13 580	12 020	10 520	9 160	6 710	4 930	3 820	2 440	1 170	163 130
2015	13 650	12 380	10 870	9 590	7 000	5 010	3 860	2 480	1 200	164 590
2016	13 480	12 810	11 180	9 930	7 310	5 160	3 890	2 550	1 230	166 020
2017	13 160	13 140	11 580	9 940	7 910	5 370	3 900	2 650	1 240	167 430
2018	12 710	13 550	11 900	10 070	8 330	5 680	3 990	2 660	1 260	168 820
2019	12 340	13 870	12 190	10 390	8 680	5 980	4 090	2 690	1 290	170 170
2020	12 020	13 940	12 550	10 730	9 090	6 250	4 170	2 730	1 320	171 500
2021	11 940	13 770	12 990	11 040	9 410	6 540	4 300	2 760	1 360	172 800
2022	11 840	13 440	13 330	11 440	9 430	7 090	4 490	2 780	1 400	174 080
2023	11 700	12 980	13 740	11 760	9 570	7 480	4 760	2 860	1 410	175 340
2024	11 470	12 600	14 050	12 050	9 870	7 800	5 020	2 940	1 420	176 560
2025	11 290	12 280	14 130	12 420	10 200	8 170	5 260	3 000	1 460	177 770
2026	11 120	12 200	13 960	12 850	10 500	8 460	5 510	3 110	1 490	178 940
2027	11 130	12 100	13 630	13 180	10 890	8 490	5 990	3 260	1 510	180 080
2028	11 270	11 970	13 170	13 580	11 200	8 640	6 350	3 470	1 550	181 180
2029	11 530	11 750	12 790	13 900	11 490	8 920	6 630	3 680	1 590	182 250
2030	11 850	11 570	12 470	13 980	11 840	9 230	6 960	3 860	1 630	183 260
2031	12 140	11 400	12 400	13 810	12 260	9 520	7 220	4 050	1 700	184 230

Sources : Estimations de Statistique Canada pour 2004 et projections du ministère des Finances de l'Ontario.

Remarque : Étant arrondis, les totaux peuvent ne pas correspondre à la somme de leurs éléments.

70 PROJECTIONS DÉMOGRAPHIQUES POUR L'ONTARIO

HASTINGS

TABLEAU 9.21 POPULATION PAR GROUPE D'ÂGE DE CINQ ANS, POUR CHAQUE ANNÉE, 2004-2031
SCENARIO REFERENCE

Année (1 ^{er} juillet)	0-4	5-9	10-14	15-19	20-24	25-29	30-34	35-39	40-44	45-49
2004	6 720	7 890	9 110	9 420	8 570	7 290	7 740	9 170	11 590	10 250
2005	6 530	7 710	8 950	9 370	8 910	7 250	7 570	8 720	11 490	10 560
2006	6 350	7 560	8 830	9 280	9 120	7 380	7 440	8 470	11 170	10 910
2007	6 380	7 320	8 580	9 290	9 210	7 530	7 390	8 390	10 560	11 150
2008	6 350	7 210	8 250	9 340	9 200	7 830	7 350	8 240	10 010	11 310
2009	6 370	7 070	8 080	9 260	9 170	8 060	7 440	8 080	9 360	11 530
2010	6 430	6 890	7 910	9 110	9 160	8 370	7 450	7 930	8 940	11 460
2011	6 510	6 740	7 730	9 000	9 110	8 560	7 600	7 790	8 710	11 150
2012	6 590	6 760	7 500	8 760	9 140	8 660	7 760	7 740	8 640	10 580
2013	6 660	6 750	7 380	8 460	9 200	8 660	8 040	7 720	8 500	10 060
2014	6 720	6 780	7 240	8 290	9 120	8 670	8 270	7 800	8 350	9 440
2015	6 780	6 850	7 060	8 120	9 000	8 680	8 550	7 840	8 190	9 040
2016	6 830	6 940	6 930	7 940	8 890	8 660	8 720	7 980	8 060	8 830
2017	6 870	7 020	6 950	7 710	8 680	8 710	8 820	8 150	8 020	8 760
2018	6 900	7 100	6 950	7 580	8 430	8 760	8 830	8 420	8 000	8 630
2019	6 920	7 170	6 980	7 430	8 280	8 710	8 850	8 630	8 080	8 490
2020	6 920	7 240	7 060	7 270	8 110	8 610	8 870	8 890	8 130	8 340
2021	6 920	7 300	7 140	7 140	7 940	8 530	8 880	9 060	8 280	8 210
2022	6 900	7 350	7 230	7 160	7 730	8 350	8 930	9 160	8 440	8 170
2023	6 870	7 380	7 310	7 170	7 580	8 150	8 980	9 170	8 700	8 150
2024	6 830	7 410	7 390	7 200	7 440	8 010	8 950	9 190	8 910	8 240
2025	6 790	7 430	7 460	7 280	7 280	7 850	8 870	9 220	9 160	8 290
2026	6 730	7 430	7 520	7 370	7 180	7 680	8 790	9 230	9 320	8 440
2027	6 670	7 420	7 570	7 460	7 190	7 480	8 620	9 300	9 410	8 600
2028	6 600	7 400	7 610	7 540	7 210	7 340	8 440	9 350	9 420	8 850
2029	6 530	7 370	7 640	7 620	7 260	7 200	8 300	9 330	9 450	9 060
2030	6 460	7 330	7 670	7 690	7 340	7 060	8 150	9 260	9 490	9 290
2031	6 400	7 280	7 670	7 750	7 420	6 970	7 970	9 180	9 510	9 450

Année (1 ^{er} juillet)	50-54	55-59	60-64	65-69	70-74	75-79	80-84	85-89	90+	Total
2004	9 010	8 640	7 170	6 320	5 370	4 360	3 090	1 540	720	133 960
2005	9 220	9 000	7 380	6 440	5 420	4 370	3 160	1 620	710	134 390
2006	9 450	9 260	7 660	6 560	5 450	4 430	3 180	1 700	730	134 910
2007	9 800	9 160	8 230	6 750	5 550	4 440	3 210	1 780	730	135 460
2008	10 160	9 190	8 630	7 010	5 660	4 410	3 290	1 840	750	136 040
2009	10 470	9 330	8 960	7 220	5 850	4 490	3 260	1 890	780	136 650
2010	10 790	9 560	9 340	7 450	5 970	4 540	3 270	1 940	820	137 300
2011	11 130	9 800	9 630	7 740	6 090	4 570	3 330	1 950	880	137 990
2012	11 380	10 160	9 540	8 340	6 280	4 660	3 330	1 970	910	138 720
2013	11 560	10 530	9 590	8 760	6 550	4 760	3 330	2 030	940	139 460
2014	11 790	10 840	9 760	9 120	6 760	4 930	3 400	2 000	970	140 230
2015	11 730	11 170	10 010	9 510	6 980	5 050	3 450	2 020	1 000	141 020
2016	11 440	11 530	10 270	9 810	7 270	5 160	3 480	2 070	1 030	141 830
2017	10 900	11 790	10 650	9 750	7 860	5 340	3 560	2 080	1 040	142 640
2018	10 380	11 990	11 020	9 820	8 280	5 570	3 650	2 090	1 070	143 470
2019	9 780	12 230	11 350	10 010	8 620	5 770	3 790	2 140	1 070	144 310
2020	9 390	12 190	11 690	10 290	8 990	5 980	3 900	2 180	1 080	145 140
2021	9 190	11 910	12 070	10 560	9 280	6 230	4 000	2 210	1 110	145 960
2022	9 130	11 390	12 350	10 960	9 250	6 760	4 150	2 270	1 120	146 770
2023	9 010	10 870	12 570	11 340	9 350	7 140	4 350	2 340	1 140	147 570
2024	8 870	10 290	12 830	11 670	9 550	7 450	4 520	2 440	1 160	148 340
2025	8 730	9 900	12 810	12 030	9 830	7 770	4 690	2 520	1 180	149 080
2026	8 600	9 710	12 540	12 420	10 100	8 030	4 910	2 590	1 210	149 790
2027	8 560	9 650	12 030	12 720	10 480	8 030	5 350	2 700	1 240	150 470
2028	8 550	9 540	11 520	12 960	10 840	8 130	5 670	2 840	1 270	151 100
2029	8 640	9 410	10 950	13 230	11 170	8 330	5 920	2 970	1 330	151 700
2030	8 700	9 270	10 570	13 240	11 520	8 590	6 190	3 090	1 370	152 250
2031	8 840	9 140	10 390	12 980	11 890	8 840	6 410	3 240	1 420	152 750

Sources : Estimations de Statistique Canada pour 2004 et projections du ministère des Finances de l'Ontario.

Remarque : Étant arrondis, les totaux peuvent ne pas correspondre à la somme de leurs éléments.

TABLEAU 9.22 POPULATION PAR GROUPE D'ÂGE DE CINQ ANS, POUR CHAQUE ANNÉE, 2004-2031
SCENARIO REFERENCE

Année (1 ^{er} juillet)	0-4	5-9	10-14	15-19	20-24	25-29	30-34	35-39	40-44	45-49
2004	3 230	3 940	4 710	4 880	3 950	3 150	3 960	4 630	5 820	5 630
2005	3 230	3 830	4 620	4 960	4 230	3 150	3 980	4 440	5 870	5 690
2006	3 240	3 800	4 440	4 980	4 470	3 230	3 950	4 430	5 670	5 790
2007	3 300	3 730	4 320	4 950	4 650	3 360	3 890	4 450	5 460	5 910
2008	3 390	3 650	4 210	4 990	4 650	3 560	3 860	4 490	5 210	5 950
2009	3 500	3 590	4 110	4 900	4 680	3 820	3 830	4 490	4 930	6 010
2010	3 560	3 560	4 000	4 810	4 740	3 990	3 840	4 490	4 740	6 050
2011	3 620	3 550	3 950	4 640	4 770	4 160	3 920	4 460	4 720	5 860
2012	3 680	3 600	3 870	4 520	4 750	4 280	4 040	4 400	4 730	5 650
2013	3 740	3 670	3 780	4 410	4 770	4 280	4 200	4 380	4 750	5 390
2014	3 800	3 760	3 720	4 310	4 690	4 300	4 400	4 360	4 740	5 120
2015	3 840	3 810	3 680	4 200	4 620	4 340	4 540	4 390	4 730	4 930
2016	3 880	3 870	3 660	4 140	4 480	4 360	4 670	4 460	4 690	4 900
2017	3 920	3 930	3 700	4 050	4 360	4 350	4 770	4 570	4 640	4 900
2018	3 940	3 980	3 760	3 960	4 270	4 380	4 770	4 720	4 620	4 920
2019	3 960	4 030	3 830	3 890	4 170	4 330	4 790	4 890	4 610	4 900
2020	3 970	4 070	3 880	3 840	4 070	4 270	4 830	5 010	4 650	4 890
2021	3 970	4 110	3 940	3 810	4 010	4 160	4 850	5 120	4 720	4 850
2022	3 970	4 140	3 990	3 850	3 920	4 070	4 850	5 200	4 820	4 800
2023	3 950	4 170	4 040	3 900	3 830	3 990	4 880	5 200	4 960	4 780
2024	3 940	4 180	4 090	3 970	3 750	3 910	4 840	5 220	5 110	4 780
2025	3 920	4 200	4 130	4 020	3 710	3 820	4 790	5 260	5 220	4 810
2026	3 890	4 200	4 160	4 070	3 690	3 740	4 690	5 280	5 320	4 890
2027	3 850	4 200	4 190	4 120	3 710	3 660	4 590	5 290	5 390	4 980
2028	3 820	4 190	4 220	4 170	3 760	3 570	4 500	5 320	5 400	5 120
2029	3 780	4 170	4 230	4 210	3 810	3 500	4 420	5 280	5 410	5 260
2030	3 740	4 150	4 250	4 250	3 850	3 450	4 320	5 230	5 450	5 360
2031	3 700	4 120	4 250	4 290	3 890	3 420	4 230	5 140	5 470	5 460

Année (1 ^{er} juillet)	50-54	55-59	60-64	65-69	70-74	75-79	80-84	85-89	90+	Total
2004	5 080	4 450	3 440	2 870	2 510	2 010	1 490	730	390	66 890
2005	5 260	4 750	3 660	2 900	2 550	2 020	1 530	790	380	67 800
2006	5 450	5 020	3 830	2 990	2 590	2 080	1 530	850	370	68 700
2007	5 600	5 090	4 180	3 100	2 660	2 120	1 540	890	370	69 580
2008	5 750	5 260	4 390	3 340	2 730	2 130	1 580	920	370	70 430
2009	5 910	5 440	4 670	3 500	2 790	2 190	1 590	960	380	71 260
2010	5 970	5 630	4 960	3 710	2 820	2 230	1 600	990	400	72 080
2011	6 090	5 820	5 220	3 880	2 900	2 260	1 650	990	430	72 890
2012	6 210	5 980	5 280	4 230	3 020	2 330	1 680	1 000	450	73 690
2013	6 260	6 140	5 440	4 450	3 240	2 390	1 690	1 030	460	74 480
2014	6 330	6 300	5 630	4 720	3 390	2 440	1 740	1 030	480	75 260
2015	6 370	6 380	5 820	5 010	3 590	2 470	1 770	1 040	500	76 030
2016	6 190	6 510	6 010	5 260	3 760	2 550	1 800	1 080	510	76 790
2017	5 970	6 640	6 180	5 320	4 100	2 660	1 860	1 100	520	77 540
2018	5 720	6 710	6 350	5 460	4 330	2 850	1 910	1 110	530	78 270
2019	5 440	6 780	6 510	5 640	4 580	2 990	1 960	1 150	530	78 990
2020	5 240	6 830	6 610	5 830	4 850	3 160	1 980	1 170	550	79 690
2021	5 200	6 650	6 740	6 020	5 070	3 320	2 060	1 200	560	80 370
2022	5 200	6 430	6 880	6 190	5 130	3 620	2 150	1 240	580	81 020
2023	5 220	6 160	6 960	6 360	5 260	3 830	2 310	1 270	590	81 650
2024	5 190	5 870	7 050	6 530	5 430	4 060	2 430	1 310	600	82 260
2025	5 170	5 660	7 090	6 630	5 620	4 290	2 570	1 330	610	82 830
2026	5 130	5 620	6 920	6 780	5 800	4 490	2 700	1 380	630	83 380
2027	5 080	5 620	6 690	6 920	5 970	4 550	2 960	1 460	660	83 890
2028	5 060	5 630	6 420	7 010	6 150	4 670	3 140	1 570	670	84 370
2029	5 070	5 600	6 140	7 110	6 310	4 830	3 330	1 660	690	84 800
2030	5 110	5 580	5 930	7 160	6 420	5 000	3 520	1 750	710	85 200
2031	5 180	5 530	5 890	6 990	6 570	5 170	3 690	1 840	740	85 550

Sources : Estimations de Statistique Canada pour 2004 et projections du ministère des Finances de l'Ontario.

Remarque : Étant arrondis, les totaux peuvent ne pas correspondre à la somme de leurs éléments.

72 PROJECTIONS DÉMOGRAPHIQUES POUR L'ONTARIO

LEEDS ET GRENVILLE

TABLEAU 9.23 POPULATION PAR GROUPE D'ÂGE DE CINQ ANS, POUR CHAQUE ANNÉE, 2004-2031
SCENARIO REFERENCE

Année (1 ^{er} juillet)	0-4	5-9	10-14	15-19	20-24	25-29	30-34	35-39	40-44	45-49
2004	4 890	5 930	6 850	6 930	5 760	4 770	6 070	7 360	8 720	8 300
2005	4 710	5 840	6 730	7 030	6 010	4 690	5 880	7 090	8 800	8 390
2006	4 660	5 660	6 580	7 060	6 270	4 720	5 710	6 950	8 640	8 560
2007	4 640	5 480	6 390	7 090	6 440	4 850	5 550	6 790	8 400	8 720
2008	4 630	5 310	6 210	7 140	6 510	5 030	5 460	6 690	8 060	8 840
2009	4 620	5 190	6 060	7 090	6 580	5 260	5 330	6 620	7 690	9 020
2010	4 640	5 030	5 960	6 980	6 660	5 430	5 300	6 460	7 430	9 090
2011	4 670	4 970	5 790	6 830	6 700	5 620	5 350	6 310	7 290	8 930
2012	4 710	4 960	5 610	6 640	6 730	5 740	5 470	6 180	7 140	8 680
2013	4 760	4 950	5 440	6 460	6 780	5 790	5 640	6 110	7 050	8 340
2014	4 800	4 960	5 310	6 310	6 720	5 840	5 840	6 020	6 980	7 960
2015	4 850	4 990	5 160	6 200	6 620	5 910	5 990	6 020	6 830	7 690
2016	4 890	5 030	5 100	6 030	6 490	5 940	6 150	6 090	6 690	7 560
2017	4 930	5 080	5 100	5 850	6 330	5 970	6 250	6 210	6 580	7 420
2018	4 970	5 130	5 100	5 680	6 180	6 010	6 300	6 380	6 510	7 340
2019	5 000	5 170	5 110	5 550	6 040	5 980	6 340	6 570	6 450	7 260
2020	5 020	5 220	5 140	5 390	5 940	5 910	6 400	6 710	6 470	7 120
2021	5 040	5 270	5 190	5 340	5 770	5 810	6 430	6 850	6 540	6 980
2022	5 040	5 310	5 240	5 330	5 600	5 680	6 470	6 950	6 670	6 880
2023	5 030	5 350	5 290	5 340	5 450	5 550	6 510	6 980	6 830	6 820
2024	5 010	5 380	5 340	5 350	5 330	5 440	6 490	7 030	7 010	6 770
2025	4 990	5 400	5 390	5 390	5 200	5 340	6 430	7 080	7 150	6 800
2026	4 950	5 420	5 430	5 440	5 150	5 200	6 330	7 120	7 290	6 880
2027	4 910	5 420	5 470	5 490	5 150	5 050	6 200	7 160	7 380	7 000
2028	4 860	5 410	5 510	5 540	5 160	4 930	6 070	7 210	7 410	7 170
2029	4 810	5 390	5 540	5 590	5 190	4 820	5 960	7 180	7 450	7 350
2030	4 750	5 370	5 560	5 640	5 220	4 710	5 840	7 120	7 510	7 480
2031	4 690	5 330	5 580	5 690	5 270	4 660	5 690	7 020	7 550	7 620

Année (1 ^{er} juillet)	50-54	55-59	60-64	65-69	70-74	75-79	80-84	85-89	90+	Total
2004	7 420	6 960	5 780	4 850	4 240	3 310	2 500	1 170	650	102 460
2005	7 680	7 180	5 990	4 930	4 270	3 330	2 540	1 250	640	102 980
2006	7 920	7 350	6 210	5 070	4 320	3 360	2 540	1 330	630	103 530
2007	8 200	7 310	6 590	5 330	4 340	3 390	2 550	1 390	630	104 070
2008	8 450	7 340	6 880	5 540	4 440	3 440	2 520	1 480	620	104 600
2009	8 510	7 570	7 120	5 750	4 540	3 540	2 490	1 550	630	105 140
2010	8 620	7 830	7 350	5 970	4 630	3 570	2 510	1 580	660	105 690
2011	8 800	8 070	7 550	6 200	4 760	3 620	2 540	1 580	700	106 250
2012	8 970	8 350	7 500	6 600	5 000	3 640	2 560	1 590	730	106 810
2013	9 100	8 610	7 550	6 910	5 220	3 730	2 610	1 570	770	107 380
2014	9 280	8 690	7 790	7 170	5 430	3 820	2 680	1 560	790	107 960
2015	9 350	8 810	8 050	7 420	5 640	3 900	2 710	1 580	820	108 550
2016	9 190	9 000	8 300	7 630	5 860	4 020	2 760	1 600	830	109 150
2017	8 930	9 180	8 590	7 600	6 270	4 230	2 780	1 630	840	109 750
2018	8 580	9 330	8 850	7 650	6 590	4 420	2 860	1 660	850	110 370
2019	8 210	9 510	8 950	7 900	6 850	4 610	2 940	1 710	850	110 980
2020	7 940	9 590	9 090	8 170	7 090	4 790	3 010	1 740	870	111 590
2021	7 810	9 420	9 290	8 420	7 290	4 990	3 100	1 770	880	112 190
2022	7 680	9 160	9 480	8 710	7 280	5 370	3 270	1 790	890	112 790
2023	7 600	8 810	9 650	8 980	7 350	5 650	3 430	1 840	910	113 370
2024	7 520	8 440	9 830	9 100	7 590	5 880	3 590	1 900	930	113 930
2025	7 390	8 170	9 910	9 250	7 850	6 100	3 740	1 950	950	114 470
2026	7 260	8 050	9 740	9 470	8 100	6 280	3 900	2 030	970	114 990
2027	7 160	7 930	9 480	9 680	8 380	6 280	4 220	2 140	980	115 480
2028	7 110	7 850	9 130	9 850	8 640	6 350	4 460	2 250	1 020	115 930
2029	7 070	7 770	8 760	10 040	8 770	6 570	4 650	2 370	1 050	116 340
2030	7 110	7 640	8 480	10 120	8 940	6 810	4 830	2 470	1 080	116 700
2031	7 200	7 520	8 370	9 960	9 170	7 030	4 980	2 590	1 120	117 020

Sources : Estimations de Statistique Canada pour 2004 et projections du ministère des Finances de l'Ontario.

Remarque : Étant arrondis, les totaux peuvent ne pas correspondre à la somme de leurs éléments.

TABLEAU 9.24 POPULATION PAR GROUPE D'ÂGE DE CINQ ANS, POUR CHAQUE ANNÉE, 2004-2031
SCENARIO REFERENCE

Année (1 ^{er} juillet)	0-4	5-9	10-14	15-19	20-24	25-29	30-34	35-39	40-44	45-49
2004	2 020	2 320	2 790	2 900	2 430	1 980	2 530	3 030	3 700	3 310
2005	1 970	2 270	2 710	2 890	2 550	2 000	2 360	2 980	3 680	3 370
2006	1 950	2 210	2 640	2 870	2 610	2 050	2 240	2 960	3 570	3 500
2007	1 950	2 140	2 570	2 870	2 620	2 110	2 190	2 940	3 400	3 630
2008	1 940	2 110	2 470	2 840	2 640	2 170	2 190	2 870	3 260	3 710
2009	1 940	2 110	2 400	2 800	2 630	2 200	2 220	2 790	3 180	3 710
2010	1 960	2 060	2 350	2 740	2 620	2 260	2 260	2 660	3 130	3 700
2011	1 990	2 030	2 280	2 680	2 620	2 300	2 330	2 560	3 090	3 600
2012	2 020	2 030	2 210	2 610	2 620	2 310	2 390	2 520	3 080	3 440
2013	2 050	2 030	2 180	2 520	2 620	2 330	2 440	2 530	3 010	3 300
2014	2 080	2 030	2 160	2 450	2 590	2 330	2 470	2 570	2 940	3 210
2015	2 100	2 060	2 110	2 400	2 550	2 330	2 530	2 630	2 820	3 140
2016	2 120	2 090	2 080	2 330	2 510	2 330	2 560	2 700	2 740	3 110
2017	2 140	2 120	2 080	2 260	2 450	2 350	2 570	2 760	2 710	3 100
2018	2 150	2 150	2 080	2 220	2 380	2 360	2 590	2 820	2 720	3 040
2019	2 160	2 170	2 090	2 200	2 320	2 340	2 600	2 860	2 770	2 970
2020	2 170	2 200	2 110	2 150	2 270	2 330	2 600	2 910	2 830	2 870
2021	2 180	2 220	2 140	2 120	2 220	2 300	2 610	2 940	2 900	2 790
2022	2 180	2 230	2 170	2 120	2 150	2 250	2 630	2 960	2 970	2 770
2023	2 170	2 250	2 200	2 130	2 120	2 190	2 640	2 970	3 030	2 780
2024	2 170	2 260	2 230	2 130	2 080	2 150	2 640	2 980	3 070	2 830
2025	2 160	2 270	2 250	2 160	2 040	2 110	2 620	2 990	3 120	2 890
2026	2 150	2 280	2 270	2 190	2 010	2 050	2 600	3 010	3 150	2 960
2027	2 130	2 280	2 290	2 220	2 010	2 000	2 550	3 030	3 170	3 020
2028	2 110	2 280	2 300	2 240	2 020	1 960	2 500	3 050	3 180	3 080
2029	2 090	2 270	2 320	2 270	2 030	1 930	2 460	3 050	3 190	3 130
2030	2 060	2 260	2 320	2 290	2 050	1 880	2 400	3 030	3 210	3 170
2031	2 040	2 250	2 330	2 310	2 080	1 860	2 350	3 010	3 220	3 210

Année (1 ^{er} juillet)	50-54	55-59	60-64	65-69	70-74	75-79	80-84	85-89	90+	Total
2004	3 050	2 960	2 450	1 940	1 600	1 190	850	460	240	41 750
2005	3 120	3 050	2 520	2 030	1 630	1 210	860	440	250	41 880
2006	3 180	3 080	2 620	2 130	1 660	1 220	850	450	240	42 020
2007	3 240	3 050	2 790	2 210	1 680	1 260	870	450	230	42 180
2008	3 270	3 100	2 900	2 310	1 730	1 290	860	470	230	42 350
2009	3 370	3 120	2 990	2 430	1 780	1 310	870	470	230	42 540
2010	3 450	3 200	3 080	2 510	1 860	1 330	880	480	230	42 740
2011	3 570	3 260	3 130	2 610	1 950	1 360	900	470	230	42 950
2012	3 700	3 330	3 100	2 790	2 020	1 370	930	490	240	43 180
2013	3 780	3 370	3 150	2 910	2 120	1 410	950	490	240	43 420
2014	3 790	3 470	3 190	3 010	2 230	1 460	960	490	240	43 670
2015	3 790	3 550	3 270	3 110	2 300	1 520	980	500	250	43 940
2016	3 690	3 680	3 340	3 170	2 400	1 590	1 000	510	250	44 210
2017	3 540	3 810	3 420	3 150	2 580	1 650	1 020	530	250	44 490
2018	3 400	3 900	3 470	3 200	2 700	1 740	1 050	550	260	44 770
2019	3 310	3 930	3 580	3 250	2 790	1 830	1 090	550	260	45 060
2020	3 240	3 920	3 670	3 340	2 890	1 900	1 140	560	270	45 350
2021	3 210	3 840	3 790	3 420	2 950	1 990	1 200	580	270	45 640
2022	3 190	3 690	3 920	3 510	2 940	2 130	1 250	590	280	45 930
2023	3 140	3 550	4 010	3 580	3 000	2 240	1 320	610	290	46 210
2024	3 070	3 450	4 050	3 680	3 050	2 320	1 390	640	290	46 480
2025	2 970	3 370	4 060	3 780	3 150	2 410	1 440	670	300	46 740
2026	2 900	3 340	3 970	3 920	3 220	2 470	1 510	700	310	47 000
2027	2 880	3 320	3 830	4 040	3 310	2 470	1 630	730	320	47 230
2028	2 890	3 270	3 690	4 140	3 390	2 520	1 720	780	330	47 460
2029	2 940	3 210	3 580	4 190	3 490	2 570	1 790	820	340	47 660
2030	3 000	3 120	3 510	4 200	3 590	2 660	1 860	860	360	47 840
2031	3 070	3 050	3 480	4 130	3 720	2 720	1 910	900	380	48 010

Sources : Estimations de Statistique Canada pour 2004 et projections du ministère des Finances de l'Ontario.

Remarque : Étant arrondis, les totaux peuvent ne pas correspondre à la somme de leurs éléments.

74 PROJECTIONS DÉMOGRAPHIQUES POUR L'ONTARIO

PRESCOTT ET RUSSELL

TABLEAU 9.25 POPULATION PAR GROUPE D'ÂGE DE CINQ ANS, POUR CHAQUE ANNÉE, 2004-2031 SCENARIO REFERENCE

Année (1 ^{er} juillet)	0-4	5-9	10-14	15-19	20-24	25-29	30-34	35-39	40-44	45-49
2004	3 960	5 420	6 320	6 160	4 940	4 280	5 480	6 910	7 960	7 280
2005	3 940	5 220	6 230	6 320	5 180	4 220	5 460	6 590	8 070	7 420
2006	3 980	5 070	6 050	6 360	5 490	4 250	5 400	6 440	8 040	7 550
2007	4 120	4 810	5 890	6 430	5 700	4 310	5 300	6 440	7 820	7 720
2008	4 250	4 610	5 720	6 450	5 810	4 560	5 200	6 380	7 540	7 850
2009	4 380	4 460	5 540	6 390	5 950	4 780	5 120	6 360	7 200	8 000
2010	4 420	4 420	5 360	6 300	6 080	4 940	5 100	6 330	6 900	8 100
2011	4 470	4 430	5 200	6 130	6 120	5 150	5 140	6 270	6 750	8 060
2012	4 530	4 530	4 950	5 970	6 170	5 290	5 200	6 170	6 750	7 830
2013	4 590	4 640	4 760	5 800	6 180	5 360	5 410	6 090	6 680	7 560
2014	4 650	4 750	4 610	5 630	6 120	5 460	5 590	6 040	6 650	7 220
2015	4 710	4 790	4 560	5 450	6 040	5 550	5 730	6 040	6 620	6 930
2016	4 770	4 840	4 550	5 290	5 880	5 580	5 900	6 090	6 560	6 780
2017	4 830	4 900	4 640	5 050	5 750	5 620	6 020	6 160	6 470	6 770
2018	4 880	4 960	4 740	4 870	5 590	5 640	6 070	6 350	6 400	6 710
2019	4 930	5 020	4 840	4 710	5 440	5 600	6 150	6 530	6 360	6 680
2020	4 960	5 080	4 880	4 650	5 280	5 540	6 230	6 650	6 380	6 650
2021	4 990	5 130	4 930	4 640	5 130	5 420	6 270	6 800	6 440	6 590
2022	5 000	5 180	4 980	4 730	4 910	5 300	6 310	6 900	6 510	6 510
2023	5 010	5 230	5 040	4 810	4 740	5 170	6 340	6 950	6 690	6 440
2024	5 000	5 280	5 100	4 910	4 610	5 050	6 300	7 020	6 850	6 420
2025	4 980	5 310	5 150	4 950	4 560	4 910	6 240	7 100	6 970	6 440
2026	4 950	5 330	5 210	5 000	4 550	4 780	6 120	7 140	7 110	6 500
2027	4 910	5 350	5 260	5 050	4 620	4 600	6 010	7 190	7 200	6 570
2028	4 860	5 350	5 300	5 110	4 690	4 460	5 870	7 220	7 240	6 750
2029	4 810	5 340	5 340	5 160	4 760	4 340	5 750	7 180	7 310	6 900
2030	4 750	5 320	5 370	5 220	4 790	4 280	5 600	7 120	7 380	7 000
2031	4 690	5 290	5 400	5 270	4 840	4 250	5 450	7 000	7 420	7 130

Année (1 ^{er} juillet)	50-54	55-59	60-64	65-69	70-74	75-79	80-84	85-89	90+	Total
2004	5 860	5 130	3 950	2 810	2 350	1 740	1 290	670	350	82 860
2005	6 160	5 330	4 180	2 960	2 380	1 820	1 280	710	320	83 780
2006	6 490	5 480	4 430	3 100	2 420	1 880	1 280	730	310	84 750
2007	6 760	5 580	4 730	3 350	2 420	1 950	1 270	780	300	85 670
2008	7 100	5 660	5 020	3 570	2 500	1 970	1 280	790	300	86 550
2009	7 310	5 890	5 190	3 790	2 650	2 000	1 320	790	300	87 410
2010	7 460	6 180	5 390	4 010	2 780	2 030	1 370	780	310	88 250
2011	7 600	6 500	5 540	4 240	2 910	2 060	1 420	780	320	89 070
2012	7 760	6 760	5 630	4 540	3 130	2 070	1 470	790	340	89 870
2013	7 890	7 080	5 710	4 820	3 340	2 140	1 490	800	340	90 670
2014	8 030	7 290	5 930	4 980	3 540	2 260	1 510	820	340	91 450
2015	8 130	7 440	6 220	5 180	3 730	2 370	1 530	860	340	92 230
2016	8 070	7 580	6 520	5 340	3 950	2 480	1 570	890	350	93 000
2017	7 840	7 740	6 780	5 430	4 240	2 670	1 580	920	360	93 760
2018	7 570	7 870	7 090	5 500	4 510	2 840	1 630	930	360	94 520
2019	7 240	8 020	7 300	5 710	4 680	3 020	1 730	950	380	95 270
2020	6 950	8 110	7 450	5 980	4 870	3 190	1 820	960	390	96 010
2021	6 820	8 050	7 600	6 260	5 020	3 380	1 910	990	400	96 740
2022	6 810	7 830	7 760	6 500	5 100	3 640	2 050	1 000	410	97 450
2023	6 750	7 560	7 900	6 800	5 170	3 880	2 190	1 040	420	98 130
2024	6 710	7 240	8 040	6 990	5 370	4 030	2 340	1 110	430	98 790
2025	6 680	6 960	8 130	7 150	5 620	4 190	2 470	1 170	440	99 420
2026	6 620	6 830	8 070	7 300	5 870	4 330	2 620	1 230	460	100 010
2027	6 550	6 820	7 850	7 460	6 100	4 400	2 840	1 330	460	100 550
2028	6 490	6 760	7 570	7 600	6 370	4 470	3 040	1 420	480	101 040
2029	6 470	6 730	7 260	7 740	6 560	4 650	3 160	1 520	510	101 480
2030	6 500	6 700	6 990	7 830	6 710	4 860	3 300	1 610	540	101 870
2031	6 570	6 640	6 870	7 770	6 860	5 080	3 410	1 720	570	102 210

Sources : Estimations de Statistique Canada pour 2004 et projections du ministère des Finances de l'Ontario.

Remarque : Étant arrondis, les totaux peuvent ne pas correspondre à la somme de leurs éléments.

TABLEAU 9.26 POPULATION PAR GROUPE D'ÂGE DE CINQ ANS, POUR CHAQUE ANNÉE, 2004-2031
SCENARIO REFERENCE

Année (1 ^{er} juillet)	0-4	5-9	10-14	15-19	20-24	25-29	30-34	35-39	40-44	45-49
2004	990	1 370	1 670	1 840	1 460	960	1 230	1 560	2 030	2 100
2005	950	1 320	1 650	1 840	1 550	990	1 180	1 480	2 030	2 120
2006	930	1 260	1 640	1 820	1 600	1 030	1 160	1 460	1 990	2 140
2007	920	1 230	1 590	1 840	1 610	1 080	1 150	1 450	1 900	2 130
2008	930	1 180	1 580	1 820	1 610	1 150	1 150	1 430	1 810	2 110
2009	940	1 130	1 550	1 800	1 610	1 210	1 150	1 400	1 690	2 150
2010	960	1 100	1 500	1 770	1 620	1 270	1 170	1 360	1 610	2 150
2011	970	1 070	1 440	1 770	1 610	1 310	1 210	1 340	1 580	2 100
2012	990	1 060	1 410	1 710	1 620	1 320	1 250	1 320	1 580	2 010
2013	1 000	1 070	1 350	1 690	1 610	1 320	1 310	1 320	1 550	1 920
2014	1 020	1 080	1 310	1 660	1 590	1 330	1 360	1 330	1 530	1 800
2015	1 030	1 100	1 270	1 610	1 580	1 330	1 420	1 350	1 490	1 720
2016	1 040	1 110	1 250	1 560	1 570	1 330	1 450	1 380	1 460	1 700
2017	1 050	1 130	1 240	1 520	1 520	1 330	1 470	1 420	1 450	1 690
2018	1 070	1 150	1 250	1 470	1 500	1 330	1 470	1 480	1 450	1 670
2019	1 070	1 160	1 260	1 430	1 470	1 330	1 470	1 530	1 460	1 640
2020	1 070	1 180	1 280	1 390	1 430	1 310	1 480	1 580	1 480	1 600
2021	1 080	1 190	1 290	1 370	1 390	1 310	1 480	1 610	1 510	1 580
2022	1 080	1 200	1 310	1 360	1 350	1 270	1 490	1 620	1 540	1 570
2023	1 070	1 210	1 330	1 370	1 320	1 250	1 490	1 620	1 600	1 570
2024	1 070	1 210	1 350	1 380	1 280	1 230	1 480	1 630	1 650	1 580
2025	1 060	1 220	1 360	1 400	1 260	1 200	1 470	1 640	1 700	1 600
2026	1 060	1 220	1 370	1 420	1 240	1 170	1 460	1 640	1 730	1 630
2027	1 050	1 220	1 390	1 440	1 240	1 140	1 430	1 650	1 740	1 670
2028	1 040	1 220	1 400	1 450	1 240	1 110	1 410	1 660	1 740	1 720
2029	1 030	1 220	1 400	1 470	1 250	1 090	1 380	1 650	1 750	1 760
2030	1 020	1 210	1 410	1 480	1 270	1 070	1 360	1 640	1 760	1 810
2031	1 010	1 200	1 410	1 500	1 290	1 050	1 320	1 630	1 760	1 840

Année (1 ^{er} juillet)	50-54	55-59	60-64	65-69	70-74	75-79	80-84	85-89	90+	Total
2004	1 970	1 980	1 800	1 670	1 410	1 080	700	370	160	26 340
2005	2 030	2 030	1 880	1 690	1 450	1 120	710	370	160	26 540
2006	2 070	2 080	1 940	1 750	1 480	1 150	710	400	150	26 740
2007	2 140	2 060	2 080	1 810	1 490	1 180	750	390	160	26 940
2008	2 200	2 090	2 160	1 890	1 510	1 200	780	390	150	27 130
2009	2 230	2 150	2 250	1 940	1 560	1 220	810	400	150	27 330
2010	2 250	2 210	2 330	2 010	1 580	1 250	840	410	160	27 530
2011	2 280	2 260	2 390	2 080	1 630	1 280	860	410	160	27 740
2012	2 280	2 340	2 370	2 240	1 690	1 290	880	430	160	27 960
2013	2 270	2 410	2 410	2 340	1 770	1 310	900	460	160	28 180
2014	2 320	2 440	2 470	2 440	1 820	1 350	920	480	170	28 400
2015	2 320	2 480	2 540	2 520	1 890	1 380	950	490	170	28 630
2016	2 280	2 520	2 600	2 600	1 960	1 420	960	500	180	28 860
2017	2 190	2 530	2 690	2 590	2 120	1 480	980	520	190	29 090
2018	2 090	2 540	2 770	2 630	2 220	1 550	1 000	530	200	29 330
2019	1 970	2 580	2 820	2 700	2 310	1 590	1 030	540	200	29 570
2020	1 900	2 590	2 870	2 780	2 400	1 660	1 060	560	210	29 810
2021	1 870	2 550	2 930	2 840	2 470	1 720	1 090	570	220	30 050
2022	1 860	2 450	2 960	2 950	2 470	1 870	1 140	580	220	30 300
2023	1 840	2 360	2 990	3 030	2 510	1 960	1 200	600	230	30 540
2024	1 810	2 230	3 050	3 100	2 580	2 050	1 240	620	240	30 770
2025	1 780	2 150	3 060	3 160	2 660	2 130	1 290	640	240	31 010
2026	1 760	2 130	3 010	3 240	2 730	2 190	1 350	660	250	31 230
2027	1 750	2 120	2 920	3 280	2 820	2 200	1 460	690	250	31 450
2028	1 750	2 100	2 810	3 320	2 910	2 240	1 540	730	260	31 650
2029	1 760	2 070	2 680	3 390	2 970	2 310	1 620	760	280	31 830
2030	1 780	2 040	2 600	3 410	3 050	2 380	1 680	790	280	32 010
2031	1 810	2 010	2 560	3 360	3 120	2 450	1 730	830	300	32 160

Sources : Estimations de Statistique Canada pour 2004 et projections du ministère des Finances de l'Ontario.

Remarque : Étant arrondis, les totaux peuvent ne pas correspondre à la somme de leurs éléments.

76 PROJECTIONS DÉMOGRAPHIQUES POUR L'ONTARIO

RENFREW

TABLEAU 9.27 POPULATION PAR GROUPE D'ÂGE DE CINQ ANS, POUR CHAQUE ANNÉE, 2004-2031 SCENARIO REFERENCE

Année (1 ^{er} juillet)	0-4	5-9	10-14	15-19	20-24	25-29	30-34	35-39	40-44	45-49
2004	5 230	5 990	6 640	6 660	6 180	5 360	5 940	6 810	8 550	7 680
2005	5 120	5 800	6 490	6 630	6 340	5 360	5 830	6 390	8 470	7 840
2006	5 010	5 660	6 380	6 610	6 440	5 410	5 700	6 260	8 130	8 060
2007	4 970	5 560	6 190	6 570	6 460	5 520	5 610	6 200	7 660	8 230
2008	4 950	5 490	5 950	6 580	6 400	5 720	5 540	6 140	7 170	8 330
2009	4 950	5 370	5 830	6 510	6 340	5 850	5 600	6 000	6 700	8 470
2010	4 990	5 270	5 670	6 390	6 340	6 000	5 640	5 920	6 330	8 420
2011	5 040	5 180	5 540	6 280	6 340	6 100	5 710	5 810	6 200	8 110
2012	5 100	5 150	5 440	6 110	6 330	6 150	5 830	5 740	6 160	7 660
2013	5 160	5 150	5 370	5 890	6 350	6 120	6 020	5 680	6 100	7 200
2014	5 220	5 160	5 260	5 780	6 300	6 100	6 150	5 750	5 980	6 750
2015	5 280	5 210	5 160	5 630	6 200	6 110	6 290	5 800	5 900	6 400
2016	5 330	5 270	5 080	5 500	6 110	6 130	6 390	5 880	5 800	6 280
2017	5 370	5 330	5 060	5 400	5 950	6 140	6 440	5 990	5 740	6 240
2018	5 410	5 390	5 060	5 320	5 770	6 170	6 430	6 170	5 700	6 190
2019	5 440	5 450	5 080	5 220	5 680	6 140	6 420	6 290	5 760	6 070
2020	5 460	5 510	5 130	5 130	5 540	6 070	6 440	6 420	5 820	6 000
2021	5 470	5 560	5 180	5 050	5 430	5 990	6 470	6 520	5 890	5 900
2022	5 460	5 610	5 240	5 030	5 320	5 870	6 490	6 570	6 010	5 850
2023	5 450	5 650	5 310	5 040	5 240	5 720	6 530	6 560	6 170	5 810
2024	5 440	5 680	5 370	5 060	5 130	5 630	6 510	6 560	6 290	5 870
2025	5 410	5 700	5 420	5 110	5 050	5 510	6 450	6 600	6 420	5 920
2026	5 370	5 720	5 470	5 160	4 980	5 390	6 380	6 630	6 510	6 000
2027	5 320	5 720	5 520	5 230	4 970	5 280	6 260	6 650	6 560	6 120
2028	5 280	5 710	5 560	5 280	4 980	5 200	6 120	6 700	6 550	6 280
2029	5 220	5 700	5 590	5 350	5 010	5 100	6 030	6 680	6 560	6 400
2030	5 170	5 670	5 610	5 400	5 060	5 010	5 910	6 620	6 590	6 520
2031	5 110	5 640	5 630	5 450	5 110	4 950	5 790	6 560	6 630	6 610

Année (1 ^{er} juillet)	50-54	55-59	60-64	65-69	70-74	75-79	80-84	85-89	90+	Total
2004	6 970	6 260	5 250	4 420	3 980	3 290	2 280	1 180	540	99 200
2005	7 130	6 600	5 360	4 510	4 020	3 310	2 360	1 190	560	99 310
2006	7 250	6 880	5 520	4 620	4 040	3 350	2 410	1 260	570	99 530
2007	7 510	6 900	5 880	4 800	4 020	3 390	2 450	1 320	560	99 790
2008	7 770	6 970	6 160	5 040	4 020	3 430	2 490	1 360	580	100 080
2009	7 880	7 200	6 470	5 190	4 110	3 410	2 490	1 450	580	100 410
2010	8 060	7 370	6 810	5 310	4 190	3 450	2 520	1 490	600	100 770
2011	8 290	7 510	7 100	5 490	4 310	3 470	2 560	1 520	630	101 180
2012	8 460	7 780	7 120	5 870	4 480	3 460	2 590	1 550	650	101 610
2013	8 570	8 040	7 200	6 160	4 710	3 470	2 630	1 580	670	102 070
2014	8 720	8 170	7 430	6 460	4 860	3 560	2 630	1 580	710	102 550
2015	8 680	8 360	7 620	6 800	4 990	3 630	2 670	1 610	730	103 050
2016	8 380	8 590	7 760	7 080	5 170	3 740	2 690	1 650	750	103 570
2017	7 950	8 770	8 040	7 110	5 530	3 900	2 690	1 670	770	104 090
2018	7 500	8 900	8 320	7 190	5 820	4 110	2 710	1 710	780	104 630
2019	7 050	9 050	8 450	7 430	6 120	4 250	2 770	1 710	800	105 170
2020	6 700	9 030	8 660	7 630	6 430	4 360	2 840	1 740	810	105 710
2021	6 580	8 740	8 900	7 780	6 700	4 530	2 930	1 760	840	106 240
2022	6 540	8 320	9 090	8 060	6 730	4 870	3 070	1 760	850	106 750
2023	6 500	7 860	9 230	8 340	6 820	5 140	3 240	1 780	880	107 250
2024	6 380	7 420	9 400	8 490	7 040	5 400	3 360	1 830	880	107 730
2025	6 310	7 070	9 380	8 690	7 240	5 680	3 460	1 880	900	108 180
2026	6 220	6 960	9 100	8 950	7 400	5 920	3 610	1 950	910	108 610
2027	6 160	6 920	8 680	9 140	7 670	5 960	3 900	2 040	920	109 010
2028	6 130	6 870	8 240	9 290	7 930	6 050	4 130	2 170	930	109 390
2029	6 190	6 760	7 800	9 460	8 090	6 260	4 340	2 260	950	109 730
2030	6 250	6 690	7 460	9 450	8 290	6 450	4 570	2 330	980	110 030
2031	6 330	6 590	7 350	9 190	8 540	6 600	4 770	2 440	1 020	110 310

Sources : Estimations de Statistique Canada pour 2004 et projections du ministère des Finances de l'Ontario.

Remarque : Étant arrondis, les totaux peuvent ne pas correspondre à la somme de leurs éléments.

STORMONT, DUNDAS ET GLENGARRY

TABLEAU 9.28 POPULATION PAR GROUPE D'ÂGE DE CINQ ANS, POUR CHAQUE ANNÉE, 2004-2031
SCENARIO REFERENCE

Année (1 ^{er} juillet)	0-4	5-9	10-14	15-19	20-24	25-29	30-34	35-39	40-44	45-49
2004	5 400	7 070	8 560	8 610	7 110	5 730	6 640	7 990	9 980	9 390
2005	5 260	6 780	8 480	8 660	7 430	5 710	6 630	7 550	9 800	9 550
2006	5 160	6 500	8 300	8 760	7 760	5 730	6 560	7 340	9 440	9 810
2007	5 220	6 230	8 010	8 820	7 950	5 880	6 480	7 220	9 060	9 940
2008	5 280	6 020	7 660	8 850	8 090	6 180	6 320	7 180	8 610	9 990
2009	5 350	5 840	7 360	8 780	8 240	6 510	6 190	7 140	8 150	9 980
2010	5 410	5 700	7 070	8 710	8 290	6 750	6 190	7 120	7 730	9 810
2011	5 480	5 600	6 800	8 520	8 380	7 010	6 220	7 050	7 520	9 480
2012	5 550	5 650	6 520	8 240	8 430	7 170	6 360	6 980	7 410	9 100
2013	5 630	5 710	6 310	7 900	8 480	7 270	6 630	6 830	7 360	8 650
2014	5 700	5 780	6 130	7 600	8 400	7 380	6 930	6 730	7 320	8 200
2015	5 770	5 840	5 990	7 320	8 330	7 430	7 150	6 740	7 300	7 790
2016	5 840	5 910	5 890	7 040	8 160	7 510	7 380	6 790	7 220	7 600
2017	5 890	5 990	5 940	6 760	7 900	7 560	7 520	6 930	7 150	7 490
2018	5 940	6 070	6 000	6 550	7 590	7 600	7 610	7 180	7 020	7 440
2019	5 970	6 140	6 070	6 370	7 330	7 540	7 710	7 460	6 930	7 390
2020	5 990	6 210	6 130	6 220	7 090	7 490	7 760	7 660	6 950	7 370
2021	6 000	6 280	6 200	6 130	6 850	7 360	7 830	7 880	7 000	7 300
2022	5 990	6 340	6 280	6 180	6 590	7 150	7 880	8 010	7 140	7 230
2023	5 970	6 390	6 360	6 230	6 400	6 920	7 930	8 090	7 380	7 110
2024	5 940	6 420	6 430	6 300	6 230	6 710	7 890	8 180	7 650	7 030
2025	5 890	6 450	6 510	6 370	6 100	6 510	7 840	8 240	7 840	7 060
2026	5 830	6 460	6 570	6 440	6 030	6 310	7 710	8 310	8 050	7 110
2027	5 770	6 460	6 630	6 520	6 070	6 090	7 520	8 370	8 170	7 240
2028	5 690	6 440	6 680	6 600	6 130	5 920	7 300	8 420	8 250	7 490
2029	5 620	6 410	6 720	6 680	6 190	5 780	7 110	8 380	8 340	7 740
2030	5 540	6 360	6 750	6 750	6 250	5 660	6 910	8 320	8 400	7 930
2031	5 460	6 310	6 760	6 810	6 320	5 590	6 710	8 200	8 470	8 130

Année (1 ^{er} juillet)	50-54	55-59	60-64	65-69	70-74	75-79	80-84	85-89	90+	Total
2004	8 470	7 620	5 970	5 070	4 410	3 800	2 750	1 360	820	116 740
2005	8 640	8 010	6 190	5 210	4 380	3 790	2 810	1 430	780	117 090
2006	8 770	8 300	6 410	5 330	4 430	3 770	2 870	1 530	750	117 500
2007	8 980	8 220	6 960	5 460	4 490	3 780	2 890	1 590	740	117 910
2008	9 240	8 270	7 330	5 630	4 600	3 790	2 890	1 680	730	118 310
2009	9 370	8 510	7 620	5 840	4 720	3 780	2 890	1 740	740	118 710
2010	9 540	8 690	8 010	6 070	4 860	3 760	2 900	1 770	760	119 120
2011	9 790	8 830	8 300	6 280	4 980	3 810	2 890	1 810	790	119 530
2012	9 930	9 050	8 230	6 820	5 100	3 860	2 910	1 820	820	119 960
2013	9 990	9 310	8 280	7 200	5 280	3 960	2 920	1 830	860	120 390
2014	9 990	9 450	8 520	7 490	5 490	4 080	2 920	1 830	890	120 820
2015	9 840	9 620	8 710	7 870	5 700	4 200	2 910	1 840	910	121 270
2016	9 520	9 880	8 870	8 160	5 920	4 320	2 960	1 850	940	121 730
2017	9 150	10 030	9 090	8 110	6 430	4 440	3 010	1 870	940	122 190
2018	8 710	10 100	9 360	8 160	6 800	4 600	3 090	1 880	960	122 670
2019	8 270	10 120	9 510	8 410	7 080	4 800	3 190	1 880	970	123 150
2020	7 870	9 990	9 700	8 610	7 440	4 990	3 300	1 880	980	123 640
2021	7 690	9 680	9 960	8 770	7 710	5 190	3 400	1 920	990	124 130
2022	7 580	9 320	10 120	9 010	7 680	5 660	3 510	1 960	1 000	124 620
2023	7 540	8 880	10 210	9 280	7 740	5 990	3 650	2 020	1 010	125 100
2024	7 490	8 450	10 240	9 440	7 980	6 240	3 820	2 100	1 010	125 560
2025	7 470	8 050	10 130	9 630	8 190	6 570	3 980	2 180	1 010	126 000
2026	7 390	7 870	9 830	9 900	8 360	6 810	4 150	2 260	1 040	126 420
2027	7 330	7 780	9 470	10 070	8 590	6 800	4 540	2 330	1 060	126 810
2028	7 220	7 730	9 040	10 170	8 860	6 870	4 820	2 440	1 100	127 160
2029	7 150	7 680	8 620	10 220	9 030	7 090	5 030	2 560	1 130	127 460
2030	7 180	7 660	8 230	10 120	9 230	7 300	5 300	2 670	1 170	127 720
2031	7 230	7 580	8 060	9 840	9 500	7 460	5 500	2 790	1 220	127 930

Sources : Estimations de Statistique Canada pour 2004 et projections du ministère des Finances de l'Ontario.

Remarque : Étant arrondis, les totaux peuvent ne pas correspondre à la somme de leurs éléments.

78 PROJECTIONS DÉMOGRAPHIQUES POUR L'ONTARIO

BRUCE

TABLEAU 9.29 POPULATION PAR GROUPE D'ÂGE DE CINQ ANS, POUR CHAQUE ANNÉE, 2004-2031
SCENARIO REFERENCE

Année (1 ^{er} juillet)	0-4	5-9	10-14	15-19	20-24	25-29	30-34	35-39	40-44	45-49
2004	2 950	3 610	4 690	5 150	4 550	2 890	3 050	3 700	5 160	5 460
2005	2 950	3 450	4 540	5 130	4 600	3 040	3 040	3 500	4 940	5 490
2006	2 960	3 360	4 390	5 000	4 660	3 200	2 990	3 420	4 710	5 510
2007	2 970	3 290	4 240	4 930	4 660	3 350	2 960	3 370	4 440	5 530
2008	3 010	3 260	4 020	4 890	4 600	3 530	2 950	3 330	4 140	5 530
2009	3 070	3 210	3 910	4 740	4 570	3 660	3 000	3 290	3 920	5 380
2010	3 120	3 200	3 760	4 610	4 560	3 720	3 120	3 270	3 740	5 200
2011	3 170	3 200	3 670	4 480	4 470	3 780	3 240	3 220	3 670	4 980
2012	3 220	3 210	3 590	4 340	4 420	3 780	3 380	3 200	3 620	4 730
2013	3 270	3 250	3 540	4 140	4 400	3 760	3 530	3 190	3 580	4 440
2014	3 310	3 310	3 490	4 040	4 290	3 750	3 640	3 240	3 540	4 230
2015	3 340	3 360	3 460	3 900	4 190	3 750	3 700	3 340	3 510	4 040
2016	3 360	3 420	3 460	3 810	4 090	3 710	3 750	3 450	3 470	3 980
2017	3 380	3 470	3 470	3 720	3 980	3 690	3 770	3 570	3 450	3 930
2018	3 390	3 520	3 510	3 670	3 830	3 690	3 750	3 700	3 440	3 900
2019	3 390	3 560	3 570	3 610	3 750	3 630	3 750	3 810	3 490	3 860
2020	3 380	3 590	3 620	3 580	3 640	3 570	3 760	3 870	3 580	3 830
2021	3 370	3 620	3 680	3 580	3 570	3 510	3 740	3 920	3 680	3 780
2022	3 360	3 640	3 730	3 590	3 490	3 430	3 740	3 940	3 790	3 760
2023	3 340	3 650	3 780	3 630	3 440	3 350	3 750	3 930	3 920	3 760
2024	3 320	3 660	3 830	3 690	3 380	3 290	3 710	3 930	4 020	3 810
2025	3 290	3 660	3 860	3 740	3 350	3 210	3 660	3 950	4 090	3 900
2026	3 260	3 660	3 890	3 800	3 340	3 150	3 610	3 940	4 140	4 000
2027	3 230	3 650	3 920	3 850	3 360	3 080	3 550	3 950	4 170	4 110
2028	3 200	3 630	3 930	3 900	3 390	3 020	3 480	3 960	4 160	4 240
2029	3 170	3 620	3 950	3 940	3 440	2 970	3 420	3 930	4 160	4 340
2030	3 140	3 600	3 950	3 980	3 490	2 940	3 350	3 890	4 180	4 410
2031	3 110	3 570	3 950	4 010	3 540	2 920	3 290	3 850	4 180	4 470

Année (1 ^{er} juillet)	50-54	55-59	60-64	65-69	70-74	75-79	80-84	85-89	90+	Total
2004	5 170	5 060	4 260	3 880	3 020	2 200	1 510	670	390	67 350
2005	5 280	5 320	4 470	3 970	3 090	2 260	1 530	710	390	67 690
2006	5 390	5 450	4 760	4 040	3 220	2 330	1 510	780	380	68 040
2007	5 500	5 440	5 080	4 220	3 330	2 360	1 540	830	370	68 410
2008	5 590	5 540	5 340	4 360	3 500	2 390	1 590	870	360	68 790
2009	5 680	5 660	5 610	4 530	3 660	2 410	1 610	920	360	69 200
2010	5 730	5 790	5 900	4 750	3 750	2 460	1 650	940	390	69 630
2011	5 780	5 910	6 050	5 040	3 820	2 570	1 700	930	410	70 080
2012	5 820	6 050	6 060	5 390	4 000	2 640	1 730	950	430	70 560
2013	5 850	6 160	6 170	5 680	4 150	2 780	1 760	980	450	71 060
2014	5 740	6 280	6 310	5 970	4 320	2 900	1 770	1 000	470	71 580
2015	5 590	6 360	6 470	6 270	4 530	2 980	1 820	1 030	480	72 110
2016	5 390	6 440	6 620	6 450	4 800	3 050	1 890	1 060	490	72 660
2017	5 150	6 510	6 790	6 470	5 150	3 190	1 960	1 080	510	73 220
2018	4 870	6 560	6 930	6 600	5 440	3 320	2 060	1 100	520	73 790
2019	4 660	6 490	7 080	6 750	5 710	3 470	2 150	1 110	540	74 360
2020	4 480	6 370	7 190	6 940	5 990	3 630	2 210	1 150	550	74 940
2021	4 410	6 180	7 320	7 110	6 170	3 850	2 270	1 200	570	75 520
2022	4 370	5 950	7 420	7 310	6 200	4 150	2 390	1 240	580	76 080
2023	4 340	5 670	7 500	7 470	6 330	4 390	2 500	1 300	600	76 640
2024	4 300	5 440	7 480	7 650	6 490	4 610	2 610	1 370	600	77 190
2025	4 270	5 250	7 390	7 800	6 680	4 840	2 750	1 410	630	77 710
2026	4 220	5 180	7 210	7 960	6 860	4 990	2 910	1 450	650	78 220
2027	4 210	5 150	6 970	8 090	7 060	5 030	3 150	1 530	670	78 710
2028	4 200	5 120	6 680	8 220	7 230	5 140	3 340	1 610	710	79 170
2029	4 260	5 080	6 440	8 240	7 420	5 280	3 520	1 690	740	79 600
2030	4 340	5 040	6 250	8 180	7 580	5 450	3 700	1 780	760	80 010
2031	4 440	4 980	6 190	8 020	7 760	5 610	3 810	1 890	790	80 380

Sources : Estimations de Statistique Canada pour 2004 et projections du ministère des Finances de l'Ontario.

Remarque : Étant arrondis, les totaux peuvent ne pas correspondre à la somme de leurs éléments.

TABLEAU 9.30 POPULATION PAR GROUPE D'ÂGE DE CINQ ANS, POUR CHAQUE ANNÉE, 2004-2031
SCENARIO REFERENCE

Année (1 ^{er} juillet)	0-4	5-9	10-14	15-19	20-24	25-29	30-34	35-39	40-44	45-49
2004	4 760	6 200	6 440	6 370	5 600	4 850	5 600	6 470	7 140	6 500
2005	4 650	6 020	6 470	6 410	5 750	4 820	5 530	6 300	7 230	6 670
2006	4 640	5 810	6 420	6 470	5 930	4 800	5 520	6 150	7 180	6 870
2007	4 680	5 580	6 410	6 510	5 990	4 910	5 410	6 130	7 020	7 040
2008	4 750	5 360	6 370	6 580	6 020	5 020	5 370	6 060	6 830	7 170
2009	4 820	5 160	6 330	6 580	6 040	5 160	5 370	6 020	6 620	7 250
2010	4 880	5 040	6 170	6 600	6 090	5 270	5 380	5 950	6 460	7 340
2011	4 950	5 020	5 970	6 540	6 150	5 400	5 410	5 930	6 320	7 270
2012	5 020	5 060	5 740	6 530	6 190	5 440	5 520	5 860	6 290	7 110
2013	5 090	5 120	5 530	6 490	6 240	5 470	5 640	5 840	6 220	6 910
2014	5 150	5 190	5 340	6 440	6 230	5 480	5 760	5 870	6 180	6 700
2015	5 210	5 260	5 220	6 280	6 250	5 520	5 860	5 910	6 110	6 540
2016	5 260	5 330	5 200	6 090	6 210	5 560	5 970	5 960	6 090	6 410
2017	5 300	5 400	5 230	5 870	6 180	5 590	6 020	6 080	6 030	6 380
2018	5 340	5 470	5 290	5 660	6 130	5 640	6 040	6 200	6 030	6 310
2019	5 370	5 540	5 360	5 480	6 070	5 650	6 050	6 320	6 070	6 260
2020	5 390	5 590	5 430	5 360	5 930	5 650	6 080	6 420	6 120	6 200
2021	5 400	5 650	5 500	5 330	5 750	5 610	6 120	6 520	6 180	6 170
2022	5 400	5 690	5 570	5 360	5 550	5 570	6 160	6 570	6 300	6 120
2023	5 390	5 730	5 640	5 420	5 380	5 520	6 220	6 580	6 420	6 130
2024	5 370	5 760	5 710	5 490	5 230	5 460	6 230	6 590	6 540	6 180
2025	5 340	5 790	5 770	5 550	5 130	5 350	6 220	6 630	6 640	6 240
2026	5 300	5 800	5 820	5 630	5 110	5 200	6 180	6 670	6 730	6 310
2027	5 260	5 800	5 860	5 700	5 140	5 050	6 130	6 720	6 780	6 420
2028	5 220	5 790	5 910	5 770	5 180	4 910	6 070	6 770	6 790	6 550
2029	5 170	5 780	5 940	5 840	5 250	4 780	6 010	6 780	6 800	6 660
2030	5 130	5 750	5 960	5 900	5 310	4 690	5 890	6 770	6 840	6 760
2031	5 080	5 720	5 980	5 950	5 370	4 660	5 750	6 730	6 880	6 850

Année (1 ^{er} juillet)	50-54	55-59	60-64	65-69	70-74	75-79	80-84	85-89	90+	Total
2004	5 660	5 260	4 250	3 290	2 840	2 360	1 870	880	550	86 860
2005	5 850	5 410	4 380	3 440	2 790	2 380	1 850	960	530	87 440
2006	6 010	5 560	4 530	3 600	2 780	2 400	1 860	1 010	510	88 030
2007	6 170	5 520	4 850	3 800	2 840	2 370	1 850	1 070	480	88 620
2008	6 380	5 560	5 070	3 990	2 900	2 360	1 850	1 120	470	89 230
2009	6 550	5 720	5 240	4 120	3 020	2 370	1 840	1 150	480	89 840
2010	6 720	5 910	5 400	4 250	3 160	2 340	1 860	1 150	510	90 470
2011	6 920	6 070	5 550	4 400	3 300	2 330	1 880	1 150	530	91 100
2012	7 090	6 240	5 530	4 720	3 480	2 380	1 870	1 150	550	91 750
2013	7 220	6 450	5 570	4 940	3 660	2 440	1 860	1 150	570	92 400
2014	7 310	6 620	5 740	5 120	3 790	2 540	1 870	1 150	590	93 060
2015	7 390	6 790	5 930	5 280	3 910	2 650	1 850	1 170	600	93 720
2016	7 320	6 990	6 090	5 440	4 060	2 770	1 860	1 190	600	94 390
2017	7 150	7 170	6 270	5 430	4 360	2 920	1 900	1 180	610	95 060
2018	6 950	7 310	6 470	5 480	4 580	3 080	1 950	1 180	610	95 720
2019	6 740	7 400	6 650	5 650	4 750	3 190	2 040	1 190	620	96 380
2020	6 580	7 480	6 820	5 840	4 900	3 310	2 130	1 190	630	97 030
2021	6 460	7 410	7 020	6 000	5 050	3 440	2 230	1 200	640	97 680
2022	6 420	7 240	7 200	6 180	5 060	3 710	2 350	1 220	640	98 310
2023	6 360	7 030	7 350	6 380	5 120	3 900	2 480	1 260	640	98 950
2024	6 310	6 820	7 450	6 560	5 280	4 050	2 590	1 320	650	99 570
2025	6 250	6 660	7 520	6 740	5 460	4 190	2 680	1 390	650	100 180
2026	6 220	6 550	7 450	6 940	5 620	4 330	2 800	1 460	660	100 760
2027	6 180	6 510	7 280	7 120	5 790	4 340	3 030	1 540	680	101 330
2028	6 200	6 460	7 070	7 270	5 980	4 400	3 200	1 630	690	101 860
2029	6 250	6 410	6 860	7 370	6 160	4 550	3 330	1 700	730	102 360
2030	6 320	6 340	6 700	7 440	6 330	4 720	3 450	1 770	760	102 820
2031	6 390	6 320	6 600	7 380	6 520	4 860	3 570	1 860	800	103 250

Sources : Estimations de Statistique Canada pour 2004 et projections du ministère des Finances de l'Ontario.

Remarque : Étant arrondis, les totaux peuvent ne pas correspondre à la somme de leurs éléments.

TABLEAU 9.31 POPULATION PAR GROUPE D'ÂGE DE CINQ ANS, POUR CHAQUE ANNÉE, 2004-2031
SCENARIO REFERENCE

Année (1 ^{er} juillet)	0-4	5-9	10-14	15-19	20-24	25-29	30-34	35-39	40-44	45-49
2004	23 170	26 530	27 050	27 470	28 350	28 390	30 160	31 810	33 810	30 370
2005	22 770	26 430	27 420	27 650	28 830	28 810	30 040	31 830	34 240	31 390
2006	22 570	26 220	27 740	27 980	29 360	29 110	29 880	31 990	34 590	32 230
2007	22 830	25 800	27 880	28 290	29 830	29 430	29 810	32 440	34 360	32 950
2008	23 130	25 340	27 970	28 610	30 080	30 010	30 050	32 690	33 780	33 780
2009	23 500	25 020	27 940	28 920	30 260	30 440	30 650	32 560	33 320	34 630
2010	23 850	24 620	27 810	29 280	30 450	30 920	31 050	32 420	33 270	35 040
2011	24 210	24 420	27 560	29 590	30 760	31 390	31 350	32 240	33 380	35 340
2012	24 560	24 660	27 120	29 710	31 070	31 810	31 680	32 160	33 800	35 060
2013	24 890	24 960	26 650	29 780	31 410	32 000	32 260	32 390	34 020	34 440
2014	25 200	25 330	26 320	29 740	31 720	32 140	32 680	32 970	33 880	33 950
2015	25 480	25 680	25 920	29 590	32 050	32 330	33 150	33 360	33 740	33 870
2016	25 750	26 050	25 720	29 330	32 320	32 610	33 610	33 690	33 560	33 960
2017	26 020	26 410	25 970	28 880	32 400	32 900	34 000	34 050	33 490	34 350
2018	26 270	26 750	26 270	28 420	32 450	33 210	34 170	34 640	33 720	34 560
2019	26 520	27 060	26 640	28 090	32 370	33 470	34 320	35 080	34 280	34 420
2020	26 760	27 350	26 990	27 700	32 200	33 720	34 510	35 550	34 680	34 280
2021	26 970	27 630	27 360	27 510	31 910	33 920	34 780	36 010	35 020	34 100
2022	27 160	27 900	27 720	27 760	31 440	33 930	35 070	36 390	35 390	34 040
2023	27 320	28 150	28 060	28 070	30 960	33 900	35 370	36 540	35 980	34 260
2024	27 460	28 400	28 370	28 440	30 610	33 770	35 610	36 690	36 430	34 820
2025	27 560	28 640	28 670	28 800	30 220	33 550	35 830	36 890	36 900	35 210
2026	27 620	28 850	28 950	29 170	30 040	33 210	36 000	37 160	37 360	35 560
2027	27 660	29 030	29 210	29 540	30 290	32 700	35 980	37 460	37 730	35 940
2028	27 650	29 190	29 470	29 880	30 590	32 210	35 930	37 770	37 870	36 540
2029	27 620	29 320	29 720	30 200	30 960	31 840	35 770	38 000	38 030	36 990
2030	27 560	29 420	29 950	30 500	31 310	31 460	35 530	38 200	38 230	37 460
2031	27 480	29 480	30 160	30 780	31 680	31 290	35 160	38 350	38 500	37 910

Année (1 ^{er} juillet)	50-54	55-59	60-64	65-69	70-74	75-79	80-84	85-89	90+	Total
2004	25 900	22 410	17 020	13 820	12 610	10 810	7 820	3 380	1 780	402 630
2005	26 580	23 570	17 670	14 050	12 470	10 920	8 090	3 610	1 820	408 210
2006	27 420	24 480	18 420	14 390	12 350	11 080	8 200	4 010	1 800	413 810
2007	28 460	24 630	19 820	14 960	12 330	11 040	8 360	4 390	1 760	419 360
2008	29 540	25 010	20 920	15 520	12 500	10 990	8 460	4 720	1 760	424 860
2009	30 440	25 600	21 940	16 190	12 690	10 950	8 480	5 000	1 810	430 320
2010	31 450	26 280	23 050	16 810	12 920	10 850	8 580	5 180	1 950	435 760
2011	32 270	27 100	23 930	17 530	13 240	10 760	8 720	5 260	2 130	441 170
2012	32 980	28 120	24 080	18 850	13 770	10 760	8 710	5 360	2 290	446 540
2013	33 810	29 180	24 460	19 900	14 300	10 940	8 670	5 430	2 420	451 890
2014	34 640	30 060	25 050	20 880	14 920	11 120	8 660	5 450	2 550	457 230
2015	35 030	31 050	25 720	21 940	15 500	11 340	8 610	5 530	2 670	462 550
2016	35 290	31 860	26 530	22 770	16 180	11 650	8 580	5 640	2 750	467 850
2017	34 990	32 560	27 530	22 930	17 420	12 130	8 610	5 650	2 830	473 120
2018	34 360	33 380	28 560	23 310	18 410	12 620	8 770	5 640	2 880	478 370
2019	33 850	34 190	29 420	23 880	19 320	13 190	8 950	5 640	2 920	483 590
2020	33 770	34 580	30 380	24 540	20 300	13 710	9 150	5 630	2 990	488 780
2021	33 860	34 820	31 190	25 320	21 090	14 320	9 430	5 650	3 050	493 920
2022	34 230	34 520	31 880	26 270	21 260	15 460	9 840	5 690	3 080	499 000
2023	34 420	33 900	32 680	27 260	21 630	16 360	10 260	5 820	3 080	504 030
2024	34 280	33 390	33 480	28 090	22 180	17 190	10 750	5 960	3 090	508 990
2025	34 140	33 300	33 860	29 020	22 810	18 080	11 190	6 110	3 110	513 880
2026	33 970	33 380	34 080	29 800	23 560	18 790	11 720	6 320	3 150	518 670
2027	33 920	33 740	33 780	30 470	24 460	18 970	12 700	6 630	3 180	523 370
2028	34 140	33 930	33 170	31 250	25 390	19 320	13 470	6 940	3 250	527 960
2029	34 680	33 800	32 690	32 020	26 180	19 850	14 180	7 280	3 320	532 430
2030	35 080	33 670	32 600	32 400	27 050	20 450	14 930	7 600	3 410	536 780
2031	35 430	33 510	32 700	32 610	27 800	21 140	15 530	7 980	3 530	541 000

Sources : Estimations de Statistique Canada pour 2004 et projections du ministère des Finances de l'Ontario.

Remarque : Étant arrondis, les totaux peuvent ne pas correspondre à la somme de leurs éléments.

TABLEAU 9.32 POPULATION PAR GROUPE D'ÂGE DE CINQ ANS, POUR CHAQUE ANNÉE, 2004-2031
SCENARIO REFERENCE

Année (1 ^{er} juillet)	0-4	5-9	10-14	15-19	20-24	25-29	30-34	35-39	40-44	45-49
2004	4 250	5 210	6 230	6 960	6 170	4 090	4 870	5 890	7 460	7 420
2005	4 150	5 120	6 070	6 910	6 380	4 240	4 690	5 670	7 430	7 580
2006	4 100	5 060	5 880	6 880	6 510	4 400	4 540	5 610	7 190	7 730
2007	4 120	4 920	5 750	6 860	6 510	4 640	4 460	5 570	6 960	7 770
2008	4 170	4 780	5 640	6 800	6 510	4 840	4 410	5 550	6 690	7 830
2009	4 220	4 680	5 520	6 700	6 540	5 020	4 450	5 450	6 350	7 910
2010	4 280	4 600	5 420	6 550	6 530	5 170	4 590	5 310	6 130	7 890
2011	4 350	4 550	5 350	6 380	6 520	5 270	4 730	5 180	6 070	7 670
2012	4 430	4 580	5 210	6 260	6 510	5 290	4 930	5 120	6 040	7 440
2013	4 490	4 630	5 080	6 140	6 470	5 300	5 120	5 080	6 020	7 150
2014	4 550	4 690	4 980	6 020	6 400	5 330	5 290	5 140	5 940	6 830
2015	4 610	4 760	4 890	5 920	6 290	5 350	5 420	5 260	5 820	6 610
2016	4 650	4 840	4 850	5 830	6 160	5 350	5 530	5 400	5 700	6 550
2017	4 690	4 920	4 880	5 690	6 050	5 360	5 560	5 590	5 650	6 520
2018	4 720	4 990	4 940	5 550	5 960	5 360	5 570	5 770	5 620	6 510
2019	4 740	5 050	5 000	5 450	5 860	5 320	5 600	5 940	5 670	6 430
2020	4 750	5 110	5 070	5 370	5 760	5 260	5 620	6 070	5 790	6 320
2021	4 760	5 160	5 150	5 330	5 670	5 180	5 630	6 170	5 930	6 210
2022	4 760	5 210	5 230	5 360	5 540	5 100	5 660	6 210	6 100	6 160
2023	4 740	5 240	5 300	5 410	5 410	5 030	5 680	6 220	6 290	6 150
2024	4 730	5 270	5 370	5 490	5 320	4 950	5 660	6 250	6 450	6 200
2025	4 710	5 290	5 430	5 560	5 250	4 880	5 610	6 280	6 580	6 320
2026	4 680	5 300	5 480	5 640	5 220	4 790	5 540	6 300	6 680	6 450
2027	4 650	5 310	5 530	5 720	5 260	4 690	5 480	6 330	6 720	6 630
2028	4 620	5 300	5 570	5 800	5 310	4 590	5 410	6 360	6 730	6 810
2029	4 590	5 290	5 600	5 870	5 380	4 520	5 330	6 350	6 760	6 970
2030	4 550	5 270	5 620	5 930	5 450	4 460	5 250	6 310	6 800	7 100
2031	4 520	5 250	5 640	5 990	5 520	4 430	5 160	6 250	6 820	7 200

Année (1 ^{er} juillet)	50-54	55-59	60-64	65-69	70-74	75-79	80-84	85-89	90+	Total
2004	6 850	6 580	5 610	4 960	4 480	3 340	2 280	1 290	710	94 640
2005	6 970	6 820	5 890	5 050	4 470	3 530	2 270	1 330	690	95 270
2006	7 170	7 020	6 140	5 190	4 450	3 680	2 310	1 390	680	95 940
2007	7 390	6 980	6 480	5 460	4 500	3 740	2 400	1 420	690	96 620
2008	7 510	7 070	6 830	5 670	4 590	3 780	2 490	1 490	680	97 320
2009	7 690	7 180	7 130	5 900	4 690	3 810	2 620	1 500	680	98 050
2010	7 870	7 330	7 410	6 190	4 790	3 810	2 760	1 500	700	98 810
2011	8 030	7 540	7 640	6 450	4 920	3 810	2 870	1 540	730	99 610
2012	8 110	7 770	7 620	6 840	5 170	3 860	2 920	1 600	750	100 430
2013	8 190	7 930	7 720	7 220	5 390	3 940	2 960	1 660	780	101 280
2014	8 280	8 130	7 870	7 550	5 610	4 050	3 000	1 740	780	102 160
2015	8 290	8 310	8 040	7 860	5 880	4 130	3 000	1 830	780	103 060
2016	8 080	8 510	8 280	8 110	6 140	4 260	3 020	1 910	810	103 980
2017	7 850	8 610	8 550	8 110	6 550	4 480	3 070	1 950	850	104 910
2018	7 570	8 730	8 730	8 240	6 930	4 680	3 140	1 980	880	105 860
2019	7 250	8 850	8 960	8 410	7 250	4 880	3 240	2 010	910	106 820
2020	7 040	8 870	9 190	8 620	7 550	5 120	3 310	2 020	950	107 790
2021	6 990	8 680	9 420	8 880	7 800	5 360	3 420	2 040	990	108 750
2022	6 960	8 450	9 560	9 170	7 820	5 740	3 610	2 080	1 020	109 720
2023	6 940	8 170	9 720	9 390	7 950	6 070	3 780	2 150	1 050	110 690
2024	6 870	7 850	9 880	9 650	8 140	6 370	3 960	2 220	1 060	111 660
2025	6 770	7 630	9 920	9 900	8 360	6 640	4 150	2 280	1 080	112 610
2026	6 670	7 580	9 740	10 170	8 620	6 860	4 360	2 360	1 100	113 550
2027	6 630	7 560	9 510	10 350	8 900	6 900	4 690	2 500	1 130	114 470
2028	6 620	7 550	9 220	10 540	9 130	7 030	4 970	2 630	1 170	115 360
2029	6 680	7 480	8 890	10 730	9 390	7 200	5 230	2 760	1 210	116 210
2030	6 790	7 390	8 660	10 790	9 640	7 420	5 460	2 900	1 240	117 020
2031	6 930	7 290	8 610	10 620	9 920	7 650	5 650	3 050	1 280	117 790

Sources : Estimations de Statistique Canada pour 2004 et projections du ministère des Finances de l'Ontario.

Remarque : Étant arrondis, les totaux peuvent ne pas correspondre à la somme de leurs éléments.

82 PROJECTIONS DÉMOGRAPHIQUES POUR L'ONTARIO

HURON

TABLEAU 9.33 POPULATION PAR GROUPE D'ÂGE DE CINQ ANS, POUR CHAQUE ANNÉE, 2004-2031
SCENARIO REFERENCE

Année (1 ^{er} juillet)	0-4	5-9	10-14	15-19	20-24	25-29	30-34	35-39	40-44	45-49
2004	2 980	4 060	4 460	4 670	4 050	3 130	3 290	3 680	4 660	4 530
2005	2 920	3 920	4 380	4 680	4 150	3 140	3 240	3 550	4 620	4 580
2006	2 810	3 830	4 330	4 610	4 310	3 170	3 170	3 510	4 470	4 670
2007	2 880	3 600	4 240	4 620	4 340	3 260	3 210	3 450	4 260	4 720
2008	2 960	3 400	4 210	4 580	4 310	3 400	3 220	3 410	4 050	4 750
2009	3 040	3 190	4 190	4 530	4 270	3 510	3 260	3 400	3 820	4 730
2010	3 080	3 130	4 050	4 450	4 290	3 590	3 290	3 350	3 690	4 680
2011	3 130	3 030	3 970	4 400	4 250	3 700	3 330	3 290	3 650	4 540
2012	3 180	3 100	3 750	4 310	4 260	3 730	3 410	3 320	3 600	4 340
2013	3 230	3 160	3 560	4 280	4 230	3 710	3 540	3 340	3 560	4 130
2014	3 280	3 240	3 370	4 250	4 180	3 690	3 640	3 380	3 540	3 910
2015	3 310	3 290	3 310	4 120	4 130	3 710	3 710	3 420	3 490	3 780
2016	3 350	3 340	3 220	4 040	4 080	3 680	3 810	3 470	3 440	3 740
2017	3 370	3 390	3 280	3 830	4 020	3 700	3 830	3 550	3 470	3 690
2018	3 390	3 440	3 340	3 660	3 980	3 690	3 820	3 670	3 480	3 660
2019	3 410	3 490	3 420	3 480	3 950	3 660	3 810	3 760	3 530	3 640
2020	3 410	3 530	3 460	3 420	3 830	3 620	3 830	3 830	3 570	3 590
2021	3 410	3 560	3 520	3 340	3 750	3 590	3 810	3 920	3 630	3 540
2022	3 400	3 590	3 570	3 390	3 570	3 530	3 830	3 940	3 710	3 570
2023	3 380	3 610	3 620	3 450	3 420	3 490	3 830	3 930	3 820	3 580
2024	3 360	3 630	3 670	3 520	3 290	3 460	3 810	3 920	3 910	3 630
2025	3 340	3 640	3 710	3 570	3 240	3 370	3 770	3 940	3 980	3 680
2026	3 300	3 640	3 750	3 630	3 190	3 300	3 740	3 930	4 060	3 740
2027	3 270	3 630	3 770	3 680	3 230	3 180	3 680	3 950	4 090	3 820
2028	3 230	3 620	3 800	3 730	3 280	3 070	3 640	3 960	4 080	3 930
2029	3 190	3 600	3 820	3 770	3 340	2 970	3 610	3 940	4 070	4 020
2030	3 150	3 570	3 830	3 810	3 390	2 920	3 520	3 910	4 100	4 090
2031	3 110	3 540	3 830	3 850	3 440	2 880	3 450	3 880	4 090	4 160

Année (1 ^{er} juillet)	50-54	55-59	60-64	65-69	70-74	75-79	80-84	85-89	90+	Total
2004	4 320	3 880	3 320	2 870	2 570	2 250	1 660	920	450	61 750
2005	4 380	4 150	3 370	2 950	2 500	2 270	1 650	970	460	61 880
2006	4 450	4 260	3 450	3 100	2 450	2 320	1 630	1 000	470	62 020
2007	4 510	4 290	3 650	3 210	2 480	2 290	1 680	1 010	470	62 180
2008	4 590	4 340	3 820	3 310	2 570	2 240	1 720	1 020	470	62 350
2009	4 660	4 420	4 040	3 390	2 660	2 170	1 770	1 020	490	62 540
2010	4 720	4 500	4 310	3 450	2 730	2 120	1 780	1 020	520	62 750
2011	4 810	4 590	4 430	3 550	2 860	2 080	1 820	1 020	540	62 980
2012	4 880	4 650	4 470	3 770	2 970	2 110	1 810	1 050	540	63 240
2013	4 910	4 740	4 530	3 950	3 070	2 190	1 770	1 080	540	63 500
2014	4 900	4 820	4 620	4 180	3 150	2 260	1 720	1 110	550	63 790
2015	4 860	4 890	4 710	4 440	3 220	2 330	1 690	1 120	570	64 090
2016	4 730	4 990	4 810	4 570	3 320	2 440	1 670	1 150	570	64 400
2017	4 530	5 060	4 890	4 610	3 540	2 530	1 700	1 140	580	64 720
2018	4 320	5 110	4 990	4 680	3 720	2 630	1 760	1 120	590	65 050
2019	4 100	5 110	5 080	4 790	3 940	2 700	1 830	1 090	610	65 380
2020	3 970	5 080	5 170	4 900	4 160	2 770	1 880	1 080	620	65 720
2021	3 930	4 950	5 280	5 010	4 290	2 870	1 980	1 070	630	66 060
2022	3 890	4 750	5 370	5 110	4 340	3 070	2 060	1 100	630	66 400
2023	3 850	4 550	5 430	5 220	4 410	3 230	2 140	1 140	630	66 750
2024	3 830	4 330	5 450	5 330	4 520	3 420	2 210	1 190	620	67 100
2025	3 790	4 190	5 420	5 430	4 630	3 620	2 280	1 230	620	67 440
2026	3 730	4 150	5 300	5 560	4 750	3 740	2 360	1 290	620	67 780
2027	3 760	4 110	5 100	5 660	4 850	3 780	2 540	1 350	640	68 100
2028	3 780	4 080	4 890	5 740	4 970	3 850	2 680	1 410	660	68 400
2029	3 840	4 050	4 680	5 780	5 080	3 950	2 840	1 460	690	68 680
2030	3 890	4 010	4 540	5 770	5 190	4 060	3 010	1 500	700	68 940
2031	3 950	3 960	4 500	5 650	5 320	4 170	3 100	1 570	730	69 170

Sources : Estimations de Statistique Canada pour 2004 et projections du ministère des Finances de l'Ontario.

Remarque : Étant arrondis, les totaux peuvent ne pas correspondre à la somme de leurs éléments.

TABLEAU 9.34 POPULATION PAR GROUPE D'ÂGE DE CINQ ANS, POUR CHAQUE ANNÉE, 2004-2031
SCENARIO REFERENCE

Année (1 ^{er} juillet)	0-4	5-9	10-14	15-19	20-24	25-29	30-34	35-39	40-44	45-49
2004	5 640	6 850	7 760	8 280	7 430	5 900	6 580	7 410	9 250	8 860
2005	5 500	6 690	7 590	8 200	7 630	5 870	6 420	7 050	9 130	8 990
2006	5 470	6 460	7 450	8 020	7 750	5 970	6 300	6 860	8 700	9 130
2007	5 530	6 210	7 280	7 900	7 800	6 130	6 200	6 740	8 240	9 150
2008	5 590	6 020	7 090	7 820	7 700	6 370	6 080	6 670	7 720	9 160
2009	5 650	5 880	6 920	7 740	7 580	6 520	6 070	6 550	7 300	9 040
2010	5 690	5 740	6 760	7 590	7 530	6 690	6 070	6 410	6 960	8 940
2011	5 730	5 710	6 550	7 460	7 420	6 790	6 170	6 310	6 810	8 540
2012	5 780	5 760	6 310	7 300	7 340	6 840	6 310	6 230	6 690	8 110
2013	5 820	5 820	6 120	7 130	7 290	6 780	6 530	6 130	6 630	7 630
2014	5 850	5 890	5 980	6 970	7 220	6 720	6 670	6 140	6 520	7 230
2015	5 880	5 930	5 840	6 820	7 110	6 700	6 820	6 150	6 390	6 920
2016	5 890	5 980	5 810	6 610	7 000	6 630	6 920	6 250	6 290	6 770
2017	5 900	6 040	5 860	6 380	6 870	6 590	6 970	6 380	6 220	6 670
2018	5 910	6 090	5 930	6 200	6 730	6 570	6 930	6 580	6 150	6 610
2019	5 900	6 130	5 990	6 060	6 590	6 540	6 890	6 720	6 160	6 510
2020	5 890	6 160	6 040	5 930	6 470	6 460	6 880	6 850	6 180	6 390
2021	5 860	6 190	6 100	5 890	6 290	6 380	6 830	6 950	6 280	6 290
2022	5 830	6 200	6 160	5 940	6 080	6 290	6 810	7 000	6 400	6 230
2023	5 790	6 220	6 210	6 000	5 920	6 180	6 810	6 970	6 590	6 160
2024	5 740	6 220	6 250	6 070	5 800	6 080	6 790	6 940	6 720	6 180
2025	5 690	6 210	6 290	6 120	5 690	5 970	6 720	6 940	6 850	6 210
2026	5 630	6 200	6 320	6 180	5 670	5 820	6 660	6 900	6 940	6 300
2027	5 570	6 180	6 340	6 240	5 710	5 650	6 570	6 900	6 990	6 420
2028	5 510	6 140	6 350	6 290	5 760	5 510	6 480	6 900	6 960	6 610
2029	5 450	6 100	6 360	6 340	5 820	5 400	6 380	6 890	6 940	6 730
2030	5 390	6 060	6 360	6 370	5 880	5 310	6 270	6 830	6 940	6 860
2031	5 340	6 010	6 350	6 400	5 930	5 270	6 130	6 780	6 920	6 950

Année (1 ^{er} juillet)	50-54	55-59	60-64	65-69	70-74	75-79	80-84	85-89	90+	Total
2004	7 720	6 680	5 220	4 510	3 940	3 510	2 540	1 380	690	110 140
2005	7 890	6 890	5 390	4 580	3 870	3 530	2 590	1 380	670	109 870
2006	8 020	7 210	5 550	4 670	3 870	3 460	2 630	1 430	680	109 630
2007	8 280	7 210	5 890	4 780	3 940	3 400	2 590	1 480	680	109 430
2008	8 530	7 310	6 180	4 860	4 030	3 350	2 610	1 510	670	109 260
2009	8 760	7 500	6 400	5 000	4 090	3 310	2 620	1 550	670	109 120
2010	8 900	7 670	6 620	5 170	4 160	3 270	2 640	1 580	670	109 030
2011	9 040	7 800	6 920	5 330	4 240	3 270	2 600	1 600	700	108 970
2012	9 070	8 060	6 920	5 670	4 350	3 330	2 560	1 580	730	108 950
2013	9 090	8 300	7 020	5 950	4 440	3 410	2 530	1 590	740	108 950
2014	8 990	8 530	7 200	6 170	4 580	3 470	2 510	1 600	760	108 980
2015	8 900	8 670	7 370	6 390	4 750	3 540	2 490	1 610	770	109 040
2016	8 530	8 810	7 510	6 680	4 910	3 620	2 500	1 600	790	109 110
2017	8 120	8 850	7 770	6 700	5 240	3 730	2 550	1 580	790	109 200
2018	7 650	8 890	8 000	6 790	5 510	3 810	2 620	1 560	790	109 310
2019	7 270	8 800	8 230	6 980	5 730	3 940	2 670	1 550	790	109 430
2020	6 970	8 720	8 370	7 150	5 930	4 100	2 730	1 550	810	109 560
2021	6 830	8 370	8 520	7 300	6 200	4 250	2 800	1 570	800	109 700
2022	6 740	7 990	8 570	7 550	6 220	4 550	2 890	1 600	790	109 840
2023	6 690	7 540	8 610	7 780	6 320	4 790	2 970	1 650	790	109 990
2024	6 590	7 180	8 550	8 010	6 500	4 990	3 090	1 690	790	110 140
2025	6 470	6 900	8 480	8 150	6 670	5 180	3 220	1 730	800	110 280
2026	6 380	6 770	8 160	8 310	6 830	5 410	3 350	1 780	810	110 410
2027	6 330	6 690	7 810	8 380	7 070	5 440	3 600	1 850	820	110 530
2028	6 270	6 640	7 390	8 440	7 290	5 540	3 810	1 910	840	110 630
2029	6 290	6 540	7 050	8 400	7 510	5 700	3 970	1 990	860	110 710
2030	6 320	6 440	6 790	8 350	7 660	5 870	4 120	2 080	880	110 770
2031	6 420	6 350	6 670	8 060	7 820	6 020	4 310	2 180	910	110 810

Sources : Estimations de Statistique Canada pour 2004 et projections du ministère des Finances de l'Ontario.

Remarque : Étant arrondis, les totaux peuvent ne pas correspondre à la somme de leurs éléments.

84 PROJECTIONS DÉMOGRAPHIQUES POUR L'ONTARIO

LAMBTON

TABLEAU 9.35 POPULATION PAR GROUPE D'ÂGE DE CINQ ANS, POUR CHAQUE ANNÉE, 2004-2031
SCENARIO REFERENCE

Année (1 ^{er} juillet)	0-4	5-9	10-14	15-19	20-24	25-29	30-34	35-39	40-44	45-49
2004	6 070	7 790	9 130	9 750	9 160	7 110	7 400	8 270	10 430	10 760
2005	5 930	7 450	8 900	9 700	9 270	7 210	7 250	7 970	10 210	10 760
2006	5 800	7 160	8 670	9 590	9 370	7 400	6 990	7 930	9 740	10 770
2007	5 800	6 890	8 330	9 580	9 350	7 510	6 970	7 880	9 250	10 710
2008	5 830	6 590	8 130	9 550	9 160	7 750	6 920	7 770	8 780	10 690
2009	5 880	6 320	7 940	9 300	9 180	7 870	7 000	7 630	8 440	10 500
2010	5 920	6 180	7 630	9 080	9 160	7 980	7 100	7 490	8 150	10 290
2011	5 970	6 060	7 340	8 870	9 090	8 070	7 280	7 270	8 100	9 850
2012	6 030	6 070	7 080	8 540	9 090	8 070	7 390	7 250	8 050	9 370
2013	6 070	6 100	6 790	8 350	9 050	7 950	7 620	7 210	7 950	8 900
2014	6 110	6 160	6 530	8 160	8 850	7 970	7 740	7 300	7 820	8 570
2015	6 130	6 210	6 390	7 860	8 680	7 970	7 850	7 400	7 680	8 290
2016	6 150	6 270	6 270	7 580	8 500	7 930	7 940	7 580	7 480	8 230
2017	6 160	6 330	6 280	7 310	8 220	7 940	7 960	7 700	7 460	8 180
2018	6 160	6 380	6 320	7 030	8 050	7 930	7 870	7 920	7 430	8 080
2019	6 150	6 420	6 380	6 770	7 890	7 800	7 890	8 040	7 530	7 960
2020	6 130	6 460	6 440	6 630	7 620	7 680	7 890	8 160	7 630	7 830
2021	6 100	6 480	6 500	6 520	7 370	7 560	7 870	8 250	7 810	7 630
2022	6 060	6 500	6 560	6 530	7 120	7 350	7 890	8 280	7 920	7 620
2023	6 010	6 510	6 620	6 580	6 870	7 210	7 900	8 200	8 140	7 600
2024	5 950	6 500	6 670	6 640	6 650	7 080	7 810	8 220	8 270	7 690
2025	5 880	6 490	6 710	6 700	6 520	6 880	7 710	8 230	8 390	7 800
2026	5 800	6 470	6 740	6 770	6 430	6 680	7 600	8 220	8 480	7 970
2027	5 720	6 430	6 760	6 830	6 450	6 460	7 430	8 250	8 510	8 100
2028	5 630	6 390	6 770	6 890	6 490	6 260	7 310	8 270	8 440	8 310
2029	5 550	6 340	6 770	6 950	6 560	6 080	7 190	8 190	8 460	8 450
2030	5 460	6 270	6 770	6 990	6 620	5 970	7 000	8 110	8 480	8 560
2031	5 390	6 210	6 750	7 020	6 690	5 900	6 810	8 010	8 470	8 660

Année (1 ^{er} juillet)	50-54	55-59	60-64	65-69	70-74	75-79	80-84	85-89	90+	Total
2004	9 760	8 990	7 010	5 790	5 260	4 480	3 140	1 450	740	132 470
2005	10 070	9 220	7 380	5 880	5 210	4 500	3 290	1 540	740	132 450
2006	10 310	9 500	7 700	6 020	5 270	4 510	3 340	1 680	730	132 470
2007	10 510	9 500	8 220	6 320	5 280	4 520	3 320	1 840	740	132 500
2008	10 600	9 580	8 710	6 600	5 320	4 520	3 400	1 930	750	132 560
2009	10 660	9 820	9 070	6 910	5 370	4 510	3 400	2 040	780	132 620
2010	10 690	10 130	9 330	7 260	5 470	4 480	3 420	2 130	820	132 710
2011	10 720	10 380	9 620	7 580	5 600	4 540	3 440	2 170	890	132 820
2012	10 690	10 590	9 630	8 110	5 880	4 550	3 460	2 160	970	132 960
2013	10 680	10 700	9 730	8 600	6 150	4 600	3 470	2 210	1 000	133 110
2014	10 520	10 780	9 970	8 960	6 440	4 660	3 460	2 220	1 060	133 280
2015	10 330	10 830	10 290	9 230	6 770	4 750	3 450	2 240	1 110	133 460
2016	9 910	10 880	10 550	9 530	7 070	4 890	3 510	2 260	1 140	133 670
2017	9 450	10 880	10 780	9 550	7 580	5 140	3 530	2 270	1 150	133 890
2018	9 000	10 900	10 910	9 670	8 050	5 380	3 580	2 280	1 180	134 120
2019	8 670	10 760	11 020	9 920	8 400	5 640	3 640	2 290	1 200	134 370
2020	8 390	10 590	11 100	10 250	8 660	5 930	3 720	2 300	1 230	134 620
2021	8 330	10 190	11 180	10 510	8 960	6 200	3 840	2 340	1 240	134 880
2022	8 280	9 740	11 200	10 760	8 990	6 670	4 050	2 360	1 240	135 130
2023	8 190	9 280	11 250	10 910	9 120	7 090	4 250	2 410	1 260	135 390
2024	8 070	8 950	11 150	11 040	9 370	7 410	4 470	2 460	1 260	135 650
2025	7 950	8 670	11 000	11 150	9 690	7 650	4 700	2 520	1 280	135 890
2026	7 760	8 610	10 610	11 260	9 950	7 920	4 920	2 620	1 300	136 110
2027	7 750	8 570	10 170	11 320	10 200	7 970	5 320	2 770	1 320	136 320
2028	7 730	8 480	9 720	11 390	10 360	8 110	5 660	2 920	1 350	136 500
2029	7 830	8 360	9 380	11 320	10 510	8 350	5 930	3 070	1 370	136 640
2030	7 940	8 240	9 100	11 200	10 640	8 630	6 130	3 230	1 410	136 760
2031	8 120	8 060	9 040	10 830	10 780	8 890	6 360	3 390	1 470	136 840

Sources : Estimations de Statistique Canada pour 2004 et projections du ministère des Finances de l'Ontario.

Remarque : Étant arrondis, les totaux peuvent ne pas correspondre à la somme de leurs éléments.

TABLEAU 9.36 POPULATION PAR GROUPE D'ÂGE DE CINQ ANS, POUR CHAQUE ANNÉE, 2004-2031
SCENARIO REFERENCE

Année (1 ^{er} juillet)	0-4	5-9	10-14	15-19	20-24	25-29	30-34	35-39	40-44	45-49
2004	22 500	26 820	29 560	28 860	32 720	31 990	28 890	31 730	36 700	32 950
2005	21 950	26 270	29 490	29 150	32 710	33 180	28 710	31 020	36 610	33 810
2006	21 780	25 540	29 220	29 530	32 670	34 130	28 840	30 730	36 050	34 670
2007	21 890	24 700	28 890	29 900	32 810	34 730	29 390	30 400	35 020	35 670
2008	22 070	24 030	28 420	30 360	32 880	35 100	30 200	30 100	33 780	36 520
2009	22 350	23 490	27 820	30 670	32 900	35 390	31 220	29 760	32 600	37 160
2010	22 690	22 970	27 270	30 610	33 170	35 590	32 180	29 560	31 880	37 090
2011	23 050	22 780	26 540	30 350	33 510	35 720	32 960	29 600	31 580	36 520
2012	23 400	22 890	25 710	30 020	33 880	35 870	33 520	30 020	31 260	35 490
2013	23 710	23 070	25 040	29 570	34 340	35 870	33 950	30 690	30 980	34 250
2014	24 000	23 360	24 500	29 000	34 620	35 900	34 280	31 570	30 650	33 070
2015	24 250	23 690	23 990	28 450	34 510	36 180	34 540	32 400	30 450	32 350
2016	24 470	24 040	23 800	27 740	34 250	36 490	34 720	33 110	30 440	32 060
2017	24 670	24 380	23 920	26 930	33 900	36 820	34 870	33 670	30 810	31 760
2018	24 840	24 700	24 100	26 270	33 460	37 190	34 870	34 130	31 410	31 490
2019	24 990	24 980	24 390	25 730	32 920	37 340	34 920	34 500	32 220	31 170
2020	25 120	25 230	24 720	25 240	32 340	37 230	35 180	34 770	33 000	30 960
2021	25 210	25 460	25 070	25 060	31 600	36 970	35 440	34 980	33 690	30 930
2022	25 270	25 660	25 420	25 180	30 790	36 600	35 740	35 140	34 250	31 270
2023	25 300	25 840	25 740	25 370	30 120	36 150	36 070	35 160	34 730	31 830
2024	25 300	26 000	26 020	25 670	29 540	35 630	36 200	35 220	35 110	32 610
2025	25 260	26 130	26 280	26 000	29 010	35 040	36 120	35 460	35 410	33 350
2026	25 180	26 220	26 510	26 350	28 790	34 300	35 910	35 710	35 640	34 020
2027	25 080	26 290	26 720	26 700	28 920	33 460	35 590	35 990	35 800	34 570
2028	24 940	26 330	26 900	27 020	29 130	32 760	35 200	36 320	35 820	35 070
2029	24 770	26 330	27 060	27 310	29 450	32 160	34 750	36 440	35 890	35 470
2030	24 590	26 290	27 190	27 570	29 790	31 660	34 230	36 370	36 120	35 780
2031	24 390	26 220	27 290	27 810	30 150	31 470	33 560	36 190	36 360	36 020

Année (1 ^{er} juillet)	50-54	55-59	60-64	65-69	70-74	75-79	80-84	85-89	90+	Total
2004	28 570	24 770	18 600	14 900	13 550	11 800	9 000	4 180	2 300	430 370
2005	29 560	25 770	19 470	15 200	13 520	11 880	9 260	4 480	2 340	434 350
2006	30 390	26 860	20 320	15 610	13 500	12 040	9 300	4 940	2 340	438 450
2007	31 150	27 050	21 930	16 310	13 440	12 180	9 370	5 330	2 350	442 510
2008	31 920	27 480	23 150	17 150	13 640	12 260	9 440	5 700	2 330	446 540
2009	32 850	28 070	24 180	17 920	14 090	12 140	9 470	6 090	2 380	450 530
2010	33 700	29 030	25 160	18 740	14 380	12 120	9 550	6 260	2 560	454 500
2011	34 550	29 850	26 210	19 550	14 780	12 130	9 700	6 310	2 790	458 460
2012	35 520	30 600	26 400	21 100	15 440	12 110	9 820	6 360	2 980	462 380
2013	36 340	31 370	26 830	22 280	16 240	12 310	9 900	6 420	3 130	466 280
2014	36 970	32 270	27 410	23 280	16 960	12 730	9 830	6 460	3 310	470 140
2015	36 920	33 110	28 360	24 230	17 740	13 010	9 840	6 540	3 440	473 980
2016	36 350	33 950	29 160	25 240	18 520	13 390	9 870	6 670	3 520	477 790
2017	35 330	34 890	29 920	25 440	20 000	14 010	9 890	6 760	3 600	481 560
2018	34 120	35 700	30 680	25 870	21 130	14 760	10 090	6 820	3 650	485 290
2019	32 970	36 320	31 570	26 460	22 100	15 430	10 450	6 790	3 720	488 980
2020	32 260	36 290	32 400	27 380	23 040	16 150	10 710	6 820	3 800	492 630
2021	31 970	35 740	33 240	28 170	24 000	16 870	11 050	6 870	3 880	496 220
2022	31 700	34 760	34 150	28 920	24 210	18 250	11 590	6 920	3 930	499 750
2023	31 440	33 590	34 950	29 680	24 640	19 330	12 230	7 090	3 970	503 210
2024	31 130	32 470	35 560	30 540	25 240	20 230	12 820	7 360	3 970	506 600
2025	30 930	31 790	35 560	31 360	26 130	21 090	13 440	7 560	4 010	509 900
2026	30 880	31 530	35 040	32 190	26 900	21 980	14 060	7 830	4 070	513 110
2027	31 200	31 270	34 110	33 080	27 650	22 200	15 260	8 240	4 120	516 230
2028	31 720	31 030	32 980	33 860	28 410	22 640	16 200	8 730	4 220	519 260
2029	32 460	30 730	31 920	34 460	29 240	23 230	16 980	9 180	4 360	522 200
2030	33 180	30 540	31 270	34 480	30 040	24 080	17 730	9 630	4 480	525 030
2031	33 830	30 500	31 020	34 010	30 860	24 830	18 490	10 100	4 640	527 740

Sources : Estimations de Statistique Canada pour 2004 et projections du ministère des Finances de l'Ontario.

Remarque : Étant arrondis, les totaux peuvent ne pas correspondre à la somme de leurs éléments.

TABLEAU 9.37 POPULATION PAR GROUPE D'ÂGE DE CINQ ANS, POUR CHAQUE ANNÉE, 2004-2031
SCENARIO REFERENCE

Année (1 ^{er} juillet)	0-4	5-9	10-14	15-19	20-24	25-29	30-34	35-39	40-44	45-49
2004	6 150	7 050	7 350	7 370	7 050	5 780	6 610	7 630	8 810	7 980
2005	5 920	6 990	7 380	7 340	7 180	5 820	6 490	7 400	8 860	8 170
2006	5 810	6 830	7 340	7 360	7 240	5 930	6 260	7 360	8 710	8 440
2007	5 730	6 710	7 300	7 380	7 240	6 110	6 120	7 350	8 440	8 580
2008	5 740	6 580	7 180	7 480	7 130	6 330	6 070	7 290	8 110	8 730
2009	5 790	6 390	7 190	7 400	7 120	6 490	6 090	7 160	7 820	8 860
2010	5 860	6 180	7 110	7 420	7 110	6 600	6 150	7 050	7 590	8 910
2011	5 930	6 090	6 950	7 390	7 140	6 680	6 260	6 850	7 540	8 770
2012	6 010	6 030	6 820	7 340	7 170	6 700	6 440	6 750	7 530	8 510
2013	6 080	6 050	6 690	7 230	7 250	6 630	6 630	6 730	7 470	8 190
2014	6 150	6 110	6 510	7 220	7 190	6 630	6 780	6 760	7 350	7 900
2015	6 220	6 180	6 310	7 140	7 200	6 640	6 900	6 840	7 240	7 670
2016	6 270	6 260	6 220	6 980	7 170	6 670	6 980	6 960	7 070	7 620
2017	6 320	6 340	6 180	6 840	7 120	6 700	7 010	7 130	6 980	7 600
2018	6 360	6 420	6 210	6 710	7 010	6 760	6 970	7 320	6 980	7 550
2019	6 400	6 500	6 260	6 530	6 990	6 730	6 970	7 470	7 020	7 430
2020	6 420	6 560	6 330	6 340	6 900	6 730	6 990	7 600	7 100	7 330
2021	6 440	6 620	6 420	6 260	6 750	6 690	7 010	7 690	7 220	7 170
2022	6 440	6 670	6 500	6 220	6 610	6 640	7 050	7 730	7 390	7 090
2023	6 440	6 720	6 580	6 250	6 470	6 550	7 120	7 690	7 580	7 090
2024	6 430	6 750	6 660	6 310	6 300	6 510	7 100	7 700	7 730	7 140
2025	6 400	6 780	6 720	6 380	6 140	6 420	7 090	7 730	7 850	7 230
2026	6 370	6 800	6 780	6 460	6 070	6 280	7 050	7 760	7 940	7 340
2027	6 330	6 810	6 840	6 550	6 050	6 140	7 000	7 810	7 980	7 510
2028	6 280	6 810	6 880	6 630	6 090	6 010	6 910	7 880	7 950	7 700
2029	6 230	6 800	6 920	6 700	6 140	5 870	6 860	7 860	7 960	7 840
2030	6 170	6 770	6 950	6 770	6 210	5 740	6 760	7 850	8 000	7 970
2031	6 120	6 750	6 970	6 830	6 290	5 680	6 610	7 810	8 030	8 060

Année (1 ^{er} juillet)	50-54	55-59	60-64	65-69	70-74	75-79	80-84	85-89	90+	Total
2004	6 940	6 070	4 730	4 000	3 770	3 300	2 570	1 210	650	105 030
2005	7 210	6 330	4 860	4 080	3 720	3 320	2 680	1 270	650	105 630
2006	7 390	6 530	5 090	4 170	3 690	3 360	2 700	1 370	670	106 250
2007	7 680	6 520	5 450	4 340	3 720	3 360	2 720	1 470	660	106 880
2008	7 880	6 690	5 750	4 470	3 730	3 380	2 740	1 580	660	107 520
2009	8 070	6 930	6 010	4 650	3 780	3 370	2 710	1 710	670	108 190
2010	8 260	7 200	6 270	4 770	3 850	3 320	2 730	1 770	710	108 870
2011	8 530	7 390	6 470	5 010	3 950	3 310	2 770	1 780	770	109 580
2012	8 670	7 670	6 470	5 370	4 110	3 340	2 780	1 800	810	110 300
2013	8 830	7 870	6 640	5 670	4 250	3 360	2 800	1 810	850	111 030
2014	8 970	8 060	6 880	5 930	4 420	3 410	2 790	1 800	910	111 780
2015	9 020	8 250	7 140	6 190	4 560	3 490	2 770	1 830	950	112 530
2016	8 890	8 520	7 330	6 390	4 780	3 580	2 770	1 860	970	113 300
2017	8 630	8 680	7 610	6 410	5 140	3 740	2 800	1 870	990	114 070
2018	8 310	8 840	7 810	6 570	5 430	3 870	2 820	1 890	1 010	114 840
2019	8 020	8 980	8 000	6 810	5 690	4 040	2 880	1 890	1 020	115 620
2020	7 800	9 040	8 200	7 070	5 940	4 170	2 960	1 880	1 040	116 390
2021	7 750	8 900	8 460	7 260	6 140	4 380	3 040	1 900	1 060	117 160
2022	7 730	8 650	8 630	7 530	6 170	4 710	3 190	1 920	1 070	117 920
2023	7 680	8 340	8 790	7 730	6 330	4 990	3 310	1 940	1 080	118 680
2024	7 560	8 060	8 940	7 930	6 560	5 230	3 460	1 990	1 090	119 430
2025	7 470	7 840	9 000	8 130	6 810	5 470	3 580	2 050	1 090	120 170
2026	7 320	7 790	8 870	8 400	7 000	5 660	3 770	2 120	1 110	120 900
2027	7 250	7 770	8 630	8 570	7 260	5 700	4 080	2 230	1 120	121 600
2028	7 250	7 720	8 330	8 740	7 460	5 850	4 320	2 320	1 140	122 280
2029	7 310	7 610	8 050	8 890	7 660	6 070	4 540	2 430	1 170	122 930
2030	7 400	7 520	7 850	8 960	7 860	6 310	4 750	2 520	1 200	123 550
2031	7 520	7 380	7 800	8 840	8 120	6 490	4 920	2 660	1 240	124 130

Sources : Estimations de Statistique Canada pour 2004 et projections du ministère des Finances de l'Ontario.

Remarque : Étant arrondis, les totaux peuvent ne pas correspondre à la somme de leurs éléments.

TABLEAU 9.38 POPULATION PAR GROUPE D'ÂGE DE CINQ ANS, POUR CHAQUE ANNÉE, 2004-2031
SCENARIO REFERENCE

Année (1 ^{er} juillet)	0-4	5-9	10-14	15-19	20-24	25-29	30-34	35-39	40-44	45-49
2004	4 610	5 110	5 580	5 750	5 660	4 930	4 800	5 210	6 340	6 010
2005	4 620	4 990	5 510	5 800	5 770	5 040	4 810	5 020	6 260	6 190
2006	4 600	4 870	5 460	5 790	5 880	5 200	4 820	4 940	6 090	6 330
2007	4 670	4 830	5 310	5 830	5 860	5 370	4 820	4 980	5 820	6 440
2008	4 750	4 770	5 220	5 830	5 860	5 500	4 910	4 980	5 570	6 490
2009	4 850	4 690	5 180	5 800	5 840	5 600	5 080	4 920	5 340	6 520
2010	4 950	4 690	5 060	5 730	5 890	5 710	5 190	4 930	5 150	6 440
2011	5 040	4 670	4 950	5 680	5 900	5 800	5 330	4 920	5 070	6 270
2012	5 140	4 730	4 890	5 540	5 920	5 800	5 480	4 920	5 100	6 010
2013	5 230	4 810	4 820	5 450	5 940	5 800	5 610	4 990	5 100	5 770
2014	5 310	4 900	4 730	5 400	5 900	5 790	5 710	5 140	5 040	5 530
2015	5 370	4 990	4 720	5 280	5 840	5 830	5 810	5 240	5 040	5 350
2016	5 430	5 080	4 690	5 160	5 790	5 840	5 900	5 370	5 020	5 270
2017	5 480	5 170	4 750	5 100	5 660	5 870	5 910	5 510	5 020	5 290
2018	5 520	5 250	4 820	5 020	5 580	5 890	5 900	5 640	5 090	5 280
2019	5 550	5 330	4 910	4 930	5 540	5 860	5 900	5 730	5 230	5 230
2020	5 580	5 390	4 990	4 910	5 420	5 820	5 940	5 830	5 320	5 220
2021	5 590	5 450	5 080	4 880	5 310	5 780	5 950	5 910	5 450	5 200
2022	5 590	5 500	5 160	4 930	5 230	5 670	5 990	5 930	5 580	5 200
2023	5 590	5 540	5 240	5 000	5 140	5 590	6 010	5 920	5 710	5 270
2024	5 570	5 570	5 320	5 080	5 050	5 550	5 990	5 920	5 800	5 400
2025	5 550	5 590	5 380	5 170	5 010	5 440	5 950	5 970	5 900	5 500
2026	5 520	5 610	5 440	5 250	4 980	5 330	5 910	5 980	5 980	5 620
2027	5 490	5 610	5 480	5 340	5 030	5 240	5 820	6 020	5 990	5 750
2028	5 450	5 610	5 520	5 420	5 090	5 140	5 750	6 040	5 990	5 880
2029	5 410	5 590	5 560	5 490	5 170	5 040	5 700	6 030	5 990	5 980
2030	5 360	5 570	5 580	5 560	5 250	4 990	5 590	5 990	6 040	6 070
2031	5 320	5 550	5 590	5 610	5 330	4 950	5 480	5 960	6 050	6 150

Année (1 ^{er} juillet)	50-54	55-59	60-64	65-69	70-74	75-79	80-84	85-89	90+	Total
2004	5 200	4 260	3 290	2 880	2 580	2 320	1 850	1 020	500	77 870
2005	5 400	4 480	3 380	2 890	2 540	2 330	1 860	1 070	500	78 440
2006	5 670	4 620	3 460	2 930	2 520	2 340	1 870	1 130	510	79 010
2007	5 840	4 740	3 630	3 020	2 540	2 300	1 880	1 180	510	79 590
2008	5 990	4 920	3 840	3 070	2 600	2 250	1 860	1 230	540	80 180
2009	6 110	5 150	4 050	3 090	2 660	2 230	1 880	1 240	560	80 780
2010	6 290	5 340	4 250	3 190	2 670	2 200	1 890	1 260	590	81 380
2011	6 430	5 600	4 390	3 260	2 720	2 190	1 910	1 270	610	82 000
2012	6 550	5 770	4 500	3 440	2 810	2 220	1 890	1 280	640	82 620
2013	6 610	5 910	4 660	3 630	2 870	2 270	1 850	1 270	660	83 240
2014	6 650	6 040	4 880	3 830	2 900	2 330	1 840	1 290	670	83 860
2015	6 580	6 210	5 060	4 020	3 000	2 350	1 820	1 300	690	84 490
2016	6 420	6 360	5 300	4 160	3 080	2 400	1 820	1 320	700	85 110
2017	6 160	6 480	5 460	4 260	3 260	2 480	1 850	1 310	710	85 740
2018	5 920	6 550	5 600	4 410	3 450	2 550	1 900	1 280	710	86 360
2019	5 680	6 600	5 720	4 610	3 640	2 590	1 950	1 280	720	86 980
2020	5 500	6 540	5 890	4 780	3 820	2 680	1 980	1 270	730	87 600
2021	5 430	6 380	6 030	5 000	3 960	2 760	2 020	1 280	750	88 200
2022	5 450	6 130	6 150	5 160	4 050	2 930	2 100	1 310	750	88 800
2023	5 440	5 900	6 220	5 290	4 190	3 110	2 170	1 340	730	89 400
2024	5 380	5 670	6 270	5 410	4 370	3 280	2 220	1 390	740	89 970
2025	5 370	5 500	6 220	5 580	4 540	3 440	2 300	1 410	740	90 540
2026	5 350	5 430	6 080	5 720	4 740	3 570	2 380	1 450	750	91 090
2027	5 350	5 450	5 850	5 840	4 890	3 660	2 540	1 520	760	91 620
2028	5 420	5 440	5 630	5 910	5 020	3 780	2 700	1 570	780	92 140
2029	5 550	5 390	5 420	5 970	5 150	3 950	2 850	1 610	800	92 630
2030	5 640	5 380	5 270	5 940	5 300	4 100	3 000	1 670	820	93 100
2031	5 770	5 350	5 210	5 810	5 450	4 280	3 110	1 740	840	93 550

Sources : Estimations de Statistique Canada pour 2004 et projections du ministère des Finances de l'Ontario.

Remarque : Étant arrondis, les totaux peuvent ne pas correspondre à la somme de leurs éléments.

TABLEAU 9.39 POPULATION PAR GROUPE D'ÂGE DE CINQ ANS, POUR CHAQUE ANNÉE, 2004-2031
SCENARIO REFERENCE

Année (1 ^{er} juillet)	0-4	5-9	10-14	15-19	20-24	25-29	30-34	35-39	40-44	45-49
2004	5 300	6 380	7 770	8 680	7 780	5 620	6 300	7 690	10 050	10 030
2005	5 060	6 090	7 400	8 430	7 920	5 630	5 930	7 170	9 720	10 080
2006	4 830	5 830	7 100	8 140	7 970	5 710	5 550	6 900	9 160	10 110
2007	4 720	5 500	6 820	7 920	7 870	5 740	5 370	6 700	8 590	9 950
2008	4 600	5 320	6 450	7 730	7 700	5 920	5 190	6 450	8 030	9 780
2009	4 510	5 140	6 180	7 450	7 520	6 090	5 100	6 130	7 530	9 620
2010	4 460	4 930	5 920	7 120	7 360	6 210	5 120	5 820	7 050	9 320
2011	4 430	4 730	5 680	6 850	7 160	6 260	5 190	5 490	6 810	8 810
2012	4 400	4 650	5 370	6 600	7 010	6 220	5 240	5 330	6 630	8 280
2013	4 360	4 560	5 200	6 260	6 870	6 120	5 390	5 180	6 400	7 750
2014	4 330	4 480	5 030	6 010	6 660	6 030	5 550	5 110	6 110	7 290
2015	4 290	4 460	4 840	5 770	6 410	5 940	5 660	5 140	5 830	6 840
2016	4 260	4 440	4 660	5 540	6 210	5 830	5 720	5 210	5 530	6 630
2017	4 220	4 420	4 590	5 250	6 010	5 740	5 700	5 260	5 380	6 460
2018	4 170	4 400	4 510	5 090	5 740	5 680	5 630	5 410	5 240	6 260
2019	4 130	4 390	4 450	4 930	5 540	5 550	5 560	5 550	5 180	5 990
2020	4 070	4 360	4 440	4 750	5 340	5 390	5 500	5 660	5 210	5 730
2021	4 010	4 340	4 420	4 590	5 160	5 250	5 420	5 720	5 280	5 450
2022	3 950	4 310	4 420	4 530	4 920	5 110	5 370	5 720	5 340	5 310
2023	3 890	4 280	4 410	4 460	4 770	4 930	5 330	5 660	5 490	5 190
2024	3 820	4 240	4 400	4 420	4 630	4 780	5 240	5 610	5 630	5 140
2025	3 750	4 200	4 390	4 400	4 480	4 640	5 110	5 570	5 740	5 170
2026	3 680	4 160	4 370	4 400	4 350	4 490	5 010	5 500	5 800	5 240
2027	3 610	4 110	4 350	4 400	4 310	4 300	4 890	5 470	5 800	5 300
2028	3 540	4 060	4 330	4 390	4 260	4 190	4 730	5 450	5 750	5 440
2029	3 460	4 000	4 300	4 390	4 240	4 080	4 610	5 370	5 710	5 580
2030	3 390	3 940	4 260	4 380	4 240	3 960	4 480	5 260	5 670	5 690
2031	3 330	3 880	4 230	4 370	4 250	3 860	4 350	5 170	5 620	5 750

Année (1 ^{er} juillet)	50-54	55-59	60-64	65-69	70-74	75-79	80-84	85-89	90+	Total
2004	9 110	8 480	7 090	6 420	5 840	4 310	2 690	1 240	600	121 370
2005	9 290	8 720	7 230	6 470	5 860	4 500	2 800	1 280	630	120 200
2006	9 430	8 870	7 490	6 540	5 880	4 710	2 910	1 340	640	119 100
2007	9 610	8 830	7 900	6 720	5 830	4 870	2 980	1 480	620	118 020
2008	9 720	8 860	8 200	6 930	5 880	4 930	3 110	1 590	610	116 980
2009	9 660	9 060	8 530	7 020	5 980	4 960	3 220	1 680	630	115 990
2010	9 730	9 250	8 780	7 180	6 030	4 990	3 370	1 760	660	115 040
2011	9 780	9 400	8 950	7 440	6 120	5 020	3 530	1 820	700	114 140
2012	9 640	9 600	8 920	7 880	6 290	4 990	3 650	1 860	760	113 290
2013	9 510	9 730	8 960	8 200	6 510	5 050	3 700	1 940	800	112 490
2014	9 370	9 690	9 180	8 540	6 610	5 140	3 740	2 020	840	111 720
2015	9 110	9 770	9 380	8 810	6 770	5 200	3 770	2 120	890	111 000
2016	8 640	9 840	9 550	8 990	7 040	5 290	3 810	2 230	910	110 310
2017	8 140	9 740	9 760	8 980	7 480	5 450	3 800	2 310	950	109 650
2018	7 650	9 630	9 910	9 040	7 800	5 660	3 860	2 350	1 000	109 030
2019	7 210	9 520	9 910	9 270	8 140	5 770	3 940	2 380	1 040	108 430
2020	6 790	9 270	10 010	9 490	8 410	5 920	4 010	2 410	1 100	107 860
2021	6 580	8 820	10 110	9 680	8 600	6 170	4 090	2 450	1 150	107 310
2022	6 430	8 350	10 030	9 920	8 610	6 590	4 230	2 460	1 190	106 770
2023	6 250	7 870	9 950	10 090	8 680	6 890	4 410	2 500	1 210	106 250
2024	6 000	7 430	9 870	10 120	8 910	7 190	4 500	2 560	1 240	105 730
2025	5 760	7 020	9 650	10 250	9 140	7 440	4 640	2 620	1 270	105 220
2026	5 490	6 830	9 230	10 370	9 340	7 620	4 850	2 690	1 300	104 710
2027	5 360	6 690	8 760	10 340	9 590	7 640	5 200	2 780	1 320	104 200
2028	5 250	6 510	8 290	10 300	9 780	7 730	5 450	2 910	1 340	103 680
2029	5 210	6 270	7 850	10 240	9 840	7 950	5 700	2 990	1 380	103 160
2030	5 240	6 040	7 450	10 060	9 990	8 170	5 900	3 090	1 420	102 620
2031	5 310	5 780	7 260	9 660	10 140	8 370	6 060	3 240	1 460	102 070

Sources : Estimations de Statistique Canada pour 2004 et projections du ministère des Finances de l'Ontario.

Remarque : Étant arrondis, les totaux peuvent ne pas correspondre à la somme de leurs éléments.

TABLEAU 9.40 POPULATION PAR GROUPE D'ÂGE DE CINQ ANS, POUR CHAQUE ANNÉE, 2004-2031
SCENARIO REFERENCE

Année (1 ^{er} juillet)	0-4	5-9	10-14	15-19	20-24	25-29	30-34	35-39	40-44	45-49
2004	4 290	5 440	6 190	6 550	5 770	4 440	5 530	6 020	7 880	7 400
2005	4 110	5 130	5 980	6 470	5 840	4 320	5 230	5 690	7 540	7 510
2006	3 950	4 880	5 720	6 300	5 910	4 310	4 940	5 500	7 130	7 550
2007	3 920	4 550	5 520	6 100	5 900	4 380	4 630	5 370	6 600	7 580
2008	3 890	4 280	5 250	6 030	5 720	4 550	4 410	5 190	6 120	7 480
2009	3 860	4 070	5 070	5 850	5 580	4 690	4 240	4 990	5 640	7 400
2010	3 830	3 920	4 810	5 660	5 520	4 770	4 160	4 750	5 340	7 110
2011	3 810	3 780	4 590	5 440	5 410	4 850	4 170	4 510	5 170	6 740
2012	3 800	3 760	4 300	5 250	5 280	4 860	4 250	4 260	5 060	6 250
2013	3 790	3 740	4 060	5 010	5 230	4 750	4 400	4 080	4 900	5 810
2014	3 770	3 720	3 880	4 850	5 080	4 670	4 530	3 950	4 730	5 370
2015	3 750	3 700	3 740	4 610	4 940	4 650	4 620	3 890	4 510	5 090
2016	3 720	3 690	3 610	4 410	4 770	4 570	4 690	3 900	4 300	4 940
2017	3 690	3 690	3 590	4 150	4 630	4 500	4 710	3 980	4 080	4 830
2018	3 660	3 680	3 580	3 930	4 440	4 480	4 620	4 110	3 920	4 700
2019	3 620	3 680	3 560	3 760	4 300	4 390	4 560	4 230	3 810	4 540
2020	3 570	3 670	3 550	3 630	4 120	4 290	4 550	4 320	3 760	4 340
2021	3 510	3 650	3 550	3 520	3 960	4 170	4 500	4 380	3 780	4 150
2022	3 460	3 630	3 560	3 500	3 740	4 070	4 450	4 400	3 850	3 940
2023	3 390	3 600	3 560	3 490	3 570	3 930	4 440	4 340	3 970	3 800
2024	3 330	3 580	3 550	3 480	3 430	3 830	4 370	4 300	4 090	3 710
2025	3 260	3 540	3 550	3 480	3 330	3 700	4 290	4 290	4 170	3 670
2026	3 190	3 500	3 540	3 480	3 250	3 580	4 190	4 260	4 240	3 680
2027	3 120	3 450	3 520	3 490	3 230	3 410	4 100	4 220	4 260	3 750
2028	3 060	3 400	3 510	3 490	3 230	3 280	3 980	4 220	4 200	3 870
2029	2 990	3 350	3 480	3 490	3 230	3 180	3 890	4 170	4 170	3 980
2030	2 930	3 290	3 450	3 490	3 230	3 080	3 770	4 100	4 170	4 070
2031	2 870	3 230	3 420	3 490	3 240	3 020	3 650	4 020	4 140	4 130

Année (1 ^{er} juillet)	50-54	55-59	60-64	65-69	70-74	75-79	80-84	85-89	90+	Total
2004	6 190	5 340	3 910	3 320	2 930	2 280	1 450	680	300	85 920
2005	6 310	5 580	3 990	3 330	2 890	2 340	1 510	700	310	84 760
2006	6 460	5 710	4 160	3 320	2 900	2 340	1 560	740	300	83 670
2007	6 640	5 730	4 430	3 360	2 880	2 360	1 610	780	290	82 610
2008	6 840	5 780	4 640	3 420	2 910	2 350	1 650	810	290	81 600
2009	7 000	5 790	4 890	3 510	2 900	2 360	1 660	850	300	80 640
2010	7 100	5 920	5 120	3 590	2 910	2 330	1 710	890	310	79 720
2011	7 150	6 060	5 240	3 750	2 910	2 340	1 710	920	320	78 850
2012	7 190	6 230	5 260	4 000	2 950	2 330	1 730	950	340	78 020
2013	7 110	6 420	5 310	4 190	3 020	2 360	1 730	970	350	77 210
2014	7 040	6 570	5 330	4 430	3 100	2 360	1 730	980	370	76 440
2015	6 780	6 680	5 450	4 640	3 180	2 380	1 710	1 010	380	75 690
2016	6 440	6 730	5 580	4 750	3 320	2 390	1 730	1 020	400	74 970
2017	5 980	6 770	5 750	4 780	3 560	2 430	1 730	1 030	410	74 270
2018	5 580	6 710	5 930	4 820	3 730	2 490	1 760	1 030	420	73 590
2019	5 160	6 650	6 070	4 850	3 940	2 560	1 770	1 030	430	72 930
2020	4 910	6 410	6 180	4 970	4 130	2 630	1 790	1 030	450	72 290
2021	4 770	6 100	6 230	5 100	4 240	2 750	1 800	1 050	450	71 660
2022	4 670	5 680	6 280	5 260	4 270	2 950	1 840	1 050	460	71 050
2023	4 550	5 300	6 220	5 430	4 320	3 110	1 890	1 070	460	70 460
2024	4 400	4 920	6 180	5 560	4 360	3 290	1 950	1 090	470	69 880
2025	4 220	4 690	5 970	5 660	4 470	3 450	2 010	1 100	470	69 310
2026	4 040	4 560	5 680	5 730	4 590	3 550	2 110	1 120	470	68 740
2027	3 850	4 470	5 310	5 780	4 740	3 580	2 270	1 140	480	68 180
2028	3 720	4 360	4 960	5 740	4 900	3 640	2 400	1 180	490	67 630
2029	3 630	4 220	4 610	5 710	5 030	3 680	2 550	1 230	500	67 070
2030	3 600	4 050	4 400	5 530	5 130	3 780	2 680	1 260	510	66 520
2031	3 620	3 890	4 290	5 280	5 200	3 890	2 760	1 330	520	65 970

Sources : Estimations de Statistique Canada pour 2004 et projections du ministère des Finances de l'Ontario.

Remarque : Étant arrondis, les totaux peuvent ne pas correspondre à la somme de leurs éléments.

90 PROJECTIONS DÉMOGRAPHIQUES POUR L'ONTARIO

MANITOULIN

TABLEAU 9.41 POPULATION PAR GROUPE D'ÂGE DE CINQ ANS, POUR CHAQUE ANNÉE, 2004-2031
SCENARIO REFERENCE

Année (1 ^{er} juillet)	0-4	5-9	10-14	15-19	20-24	25-29	30-34	35-39	40-44	45-49
2004	610	850	1 070	970	770	450	720	940	1 000	980
2005	600	810	1 030	1 030	810	460	660	930	980	980
2006	580	760	1 010	1 080	810	480	600	920	960	990
2007	600	700	1 000	1 070	850	510	550	890	950	1 010
2008	610	650	970	1 080	860	550	530	850	930	1 000
2009	620	620	920	1 100	850	600	520	810	920	980
2010	630	600	880	1 060	890	620	530	760	900	960
2011	630	590	830	1 050	920	620	540	700	890	950
2012	640	600	780	1 030	910	640	560	650	870	930
2013	650	600	730	990	920	640	600	640	830	910
2014	650	610	690	950	930	640	630	630	790	890
2015	650	610	680	910	900	660	650	630	740	870
2016	660	620	660	870	890	670	650	640	690	870
2017	660	620	660	810	870	670	670	670	650	850
2018	660	630	670	770	840	670	670	700	640	820
2019	660	630	680	730	810	680	660	730	630	780
2020	660	640	680	710	780	660	670	750	640	740
2021	660	640	690	690	750	660	680	760	650	690
2022	650	650	690	700	700	640	680	770	670	650
2023	640	650	700	710	670	630	690	760	700	640
2024	630	640	700	710	640	610	690	760	730	640
2025	620	650	710	720	620	590	680	770	740	640
2026	610	640	710	720	610	570	670	780	750	650
2027	600	640	710	730	620	540	660	780	760	670
2028	590	630	710	730	620	520	650	790	760	690
2029	580	630	710	740	630	500	630	790	750	720
2030	580	620	710	740	630	490	620	780	760	740
2031	570	610	710	740	630	480	600	770	770	750

Année (1 ^{er} juillet)	50-54	55-59	60-64	65-69	70-74	75-79	80-84	85-89	90+	Total
2004	870	950	880	750	560	420	250	150	70	13 250
2005	920	940	930	780	560	440	250	150	70	13 310
2006	960	940	930	800	590	440	270	150	60	13 360
2007	1 000	920	970	830	600	460	280	150	60	13 410
2008	1 030	950	990	860	630	470	290	150	60	13 450
2009	1 040	990	1 040	850	660	470	300	140	70	13 490
2010	1 050	1 040	1 040	900	680	470	320	150	70	13 520
2011	1 060	1 080	1 050	910	710	490	320	160	70	13 550
2012	1 070	1 120	1 030	950	740	500	340	160	70	13 580
2013	1 070	1 160	1 060	970	760	530	340	170	70	13 610
2014	1 050	1 170	1 100	1 020	750	550	340	180	70	13 640
2015	1 040	1 180	1 150	1 020	790	570	340	190	70	13 660
2016	1 020	1 200	1 190	1 040	810	590	360	190	70	13 690
2017	1 000	1 220	1 240	1 020	850	610	370	200	70	13 720
2018	980	1 220	1 280	1 040	870	640	390	200	80	13 750
2019	960	1 210	1 290	1 090	910	640	410	200	80	13 770
2020	940	1 190	1 310	1 140	920	670	420	200	90	13 800
2021	920	1 170	1 330	1 180	930	680	440	220	90	13 820
2022	910	1 150	1 350	1 220	920	720	460	220	90	13 850
2023	880	1 120	1 360	1 260	940	740	480	240	90	13 870
2024	840	1 090	1 350	1 280	980	780	480	250	90	13 890
2025	800	1 060	1 340	1 300	1 030	790	510	260	100	13 910
2026	760	1 050	1 320	1 320	1 060	800	520	270	100	13 920
2027	720	1 030	1 290	1 350	1 100	800	550	280	110	13 930
2028	710	1 000	1 250	1 350	1 140	810	570	300	110	13 930
2029	700	970	1 210	1 350	1 150	850	600	300	120	13 930
2030	710	930	1 190	1 340	1 180	890	610	320	120	13 920
2031	720	880	1 170	1 310	1 200	920	620	320	130	13 910

Sources : Estimations de Statistique Canada pour 2004 et projections du ministère des Finances de l'Ontario.

Remarque : Étant arrondis, les totaux peuvent ne pas correspondre à la somme de leurs éléments.

TABLEAU 9.42 POPULATION PAR GROUPE D'ÂGE DE CINQ ANS, POUR CHAQUE ANNÉE, 2004-2031
SCENARIO REFERENCE

Année (1 ^{er} juillet)	0-4	5-9	10-14	15-19	20-24	25-29	30-34	35-39	40-44	45-49
2004	4 080	4 830	5 820	6 210	5 810	4 730	5 000	5 700	7 610	6 830
2005	3 920	4 740	5 610	6 160	5 950	4 900	4 740	5 440	7 480	7 130
2006	3 830	4 600	5 430	6 130	6 130	5 010	4 520	5 340	7 170	7 400
2007	3 800	4 460	5 240	6 080	6 170	5 100	4 490	5 270	6 790	7 550
2008	3 810	4 330	5 060	6 020	6 160	5 240	4 520	5 250	6 300	7 600
2009	3 810	4 210	4 920	5 910	6 140	5 370	4 550	5 160	5 880	7 620
2010	3 830	4 060	4 830	5 720	6 120	5 490	4 680	4 940	5 630	7 500
2011	3 860	3 970	4 690	5 540	6 100	5 630	4 780	4 740	5 530	7 210
2012	3 890	3 960	4 540	5 370	6 060	5 670	4 870	4 690	5 460	6 840
2013	3 910	3 960	4 410	5 200	6 010	5 660	5 000	4 700	5 440	6 380
2014	3 930	3 970	4 290	5 060	5 930	5 650	5 120	4 720	5 350	5 980
2015	3 950	3 990	4 150	4 960	5 770	5 650	5 240	4 830	5 140	5 730
2016	3 960	4 020	4 070	4 820	5 630	5 650	5 350	4 930	4 960	5 630
2017	3 970	4 060	4 050	4 680	5 470	5 630	5 390	5 020	4 900	5 560
2018	3 970	4 080	4 060	4 550	5 320	5 610	5 390	5 150	4 900	5 540
2019	3 970	4 110	4 070	4 420	5 200	5 550	5 390	5 270	4 920	5 450
2020	3 960	4 130	4 100	4 290	5 110	5 440	5 390	5 380	5 020	5 260
2021	3 950	4 150	4 130	4 200	4 970	5 340	5 390	5 490	5 120	5 080
2022	3 930	4 160	4 160	4 190	4 820	5 220	5 390	5 530	5 210	5 030
2023	3 900	4 170	4 200	4 190	4 690	5 090	5 390	5 530	5 340	5 030
2024	3 860	4 170	4 220	4 210	4 570	4 990	5 350	5 530	5 460	5 040
2025	3 830	4 170	4 240	4 240	4 440	4 900	5 260	5 540	5 570	5 140
2026	3 780	4 160	4 260	4 270	4 370	4 770	5 180	5 550	5 680	5 230
2027	3 740	4 140	4 280	4 310	4 360	4 640	5 070	5 560	5 720	5 330
2028	3 680	4 120	4 290	4 340	4 370	4 520	4 970	5 560	5 720	5 460
2029	3 630	4 090	4 300	4 370	4 400	4 410	4 870	5 530	5 730	5 580
2030	3 580	4 060	4 300	4 400	4 430	4 300	4 790	5 460	5 740	5 690
2031	3 530	4 020	4 290	4 420	4 460	4 240	4 670	5 380	5 750	5 800

Année (1 ^{er} juillet)	50-54	55-59	60-64	65-69	70-74	75-79	80-84	85-89	90+	Total
2004	6 030	5 510	4 660	3 980	3 280	2 550	1 780	910	400	85 700
2005	6 100	5 750	4 680	4 020	3 350	2 620	1 790	960	420	85 760
2006	6 200	5 930	4 740	4 100	3 460	2 640	1 830	980	430	85 850
2007	6 380	5 900	5 000	4 230	3 440	2 740	1 870	1 010	440	85 940
2008	6 640	5 920	5 160	4 360	3 490	2 780	1 910	1 050	440	86 040
2009	6 880	6 010	5 370	4 450	3 570	2 790	1 960	1 090	450	86 120
2010	7 180	6 090	5 620	4 480	3 620	2 850	2 020	1 100	480	86 220
2011	7 440	6 200	5 800	4 550	3 700	2 940	2 030	1 130	490	86 320
2012	7 580	6 380	5 770	4 820	3 820	2 940	2 110	1 160	500	86 430
2013	7 650	6 640	5 800	4 990	3 950	2 990	2 150	1 180	520	86 540
2014	7 680	6 870	5 900	5 200	4 040	3 060	2 160	1 220	540	86 660
2015	7 580	7 160	5 990	5 440	4 080	3 120	2 200	1 260	550	86 780
2016	7 300	7 420	6 100	5 610	4 160	3 200	2 280	1 270	570	86 910
2017	6 940	7 570	6 280	5 600	4 420	3 310	2 290	1 320	580	87 040
2018	6 500	7 640	6 530	5 640	4 600	3 430	2 340	1 340	600	87 180
2019	6 110	7 680	6 760	5 740	4 790	3 520	2 410	1 350	620	87 310
2020	5 860	7 580	7 040	5 840	5 010	3 570	2 460	1 380	640	87 440
2021	5 760	7 320	7 290	5 960	5 180	3 650	2 540	1 430	650	87 570
2022	5 700	6 970	7 440	6 150	5 180	3 890	2 630	1 450	670	87 700
2023	5 680	6 540	7 520	6 390	5 220	4 060	2 740	1 480	680	87 820
2024	5 590	6 170	7 570	6 610	5 320	4 240	2 820	1 530	690	87 930
2025	5 410	5 930	7 480	6 870	5 430	4 430	2 860	1 570	710	88 040
2026	5 240	5 840	7 240	7 120	5 550	4 590	2 940	1 640	730	88 130
2027	5 180	5 780	6 910	7 270	5 730	4 600	3 150	1 700	750	88 210
2028	5 180	5 760	6 510	7 360	5 960	4 650	3 300	1 780	770	88 280
2029	5 200	5 670	6 150	7 420	6 170	4 750	3 460	1 830	790	88 330
2030	5 290	5 500	5 920	7 350	6 410	4 860	3 620	1 870	820	88 360
2031	5 380	5 340	5 830	7 120	6 640	4 980	3 750	1 930	860	88 380

Sources : Estimations de Statistique Canada pour 2004 et projections du ministère des Finances de l'Ontario.

Remarque : Étant arrondis, les totaux peuvent ne pas correspondre à la somme de leurs éléments.

92 PROJECTIONS DÉMOGRAPHIQUES POUR L'ONTARIO

PARRY SOUND

TABLEAU 9.43 POPULATION PAR GROUPE D'ÂGE DE CINQ ANS, POUR CHAQUE ANNÉE, 2004-2031
SCENARIO REFERENCE

Année (1 ^{er} juillet)	0-4	5-9	10-14	15-19	20-24	25-29	30-34	35-39	40-44	45-49
2004	1 850	2 140	2 510	2 700	2 180	1 600	2 080	2 690	3 410	3 320
2005	1 780	2 130	2 440	2 700	2 300	1 560	2 070	2 540	3 380	3 320
2006	1 750	2 070	2 390	2 690	2 350	1 610	1 990	2 490	3 300	3 370
2007	1 720	2 050	2 340	2 680	2 380	1 660	1 940	2 440	3 170	3 440
2008	1 710	2 020	2 280	2 660	2 400	1 720	1 900	2 430	3 020	3 530
2009	1 710	1 980	2 250	2 630	2 380	1 790	1 870	2 400	2 850	3 570
2010	1 720	1 920	2 230	2 560	2 390	1 870	1 870	2 370	2 720	3 550
2011	1 740	1 890	2 170	2 520	2 390	1 910	1 910	2 300	2 670	3 470
2012	1 750	1 870	2 140	2 470	2 390	1 960	1 960	2 260	2 630	3 350
2013	1 770	1 870	2 110	2 410	2 370	1 950	2 020	2 230	2 610	3 190
2014	1 790	1 880	2 060	2 380	2 350	1 950	2 090	2 220	2 580	3 030
2015	1 800	1 890	2 000	2 350	2 300	1 960	2 160	2 230	2 550	2 910
2016	1 810	1 910	1 980	2 300	2 270	1 960	2 210	2 270	2 490	2 860
2017	1 820	1 930	1 960	2 260	2 230	1 960	2 230	2 320	2 450	2 820
2018	1 830	1 950	1 970	2 220	2 180	1 960	2 240	2 390	2 430	2 810
2019	1 840	1 970	1 980	2 170	2 150	1 950	2 240	2 450	2 420	2 770
2020	1 840	1 980	2 000	2 120	2 130	1 920	2 250	2 520	2 440	2 740
2021	1 850	2 000	2 020	2 090	2 090	1 900	2 260	2 570	2 480	2 680
2022	1 850	2 010	2 040	2 080	2 040	1 870	2 270	2 590	2 530	2 650
2023	1 850	2 020	2 060	2 090	2 000	1 840	2 270	2 600	2 600	2 630
2024	1 840	2 030	2 080	2 100	1 960	1 810	2 270	2 610	2 660	2 630
2025	1 830	2 040	2 090	2 120	1 920	1 790	2 240	2 620	2 730	2 650
2026	1 820	2 040	2 110	2 140	1 900	1 750	2 220	2 630	2 780	2 690
2027	1 810	2 040	2 120	2 160	1 900	1 710	2 190	2 640	2 800	2 740
2028	1 800	2 040	2 130	2 180	1 910	1 680	2 150	2 650	2 800	2 810
2029	1 790	2 040	2 150	2 210	1 920	1 640	2 120	2 640	2 810	2 870
2030	1 770	2 030	2 150	2 220	1 940	1 610	2 090	2 620	2 830	2 940
2031	1 760	2 020	2 160	2 240	1 950	1 590	2 050	2 600	2 840	2 980

Année (1 ^{er} juillet)	50-54	55-59	60-64	65-69	70-74	75-79	80-84	85-89	90+	Total
2004	3 150	3 390	3 200	2 700	2 040	1 510	1 070	440	210	42 170
2005	3 290	3 510	3 290	2 740	2 100	1 530	1 110	480	200	42 470
2006	3 390	3 560	3 420	2 860	2 140	1 550	1 130	510	200	42 780
2007	3 470	3 560	3 630	2 960	2 180	1 560	1 140	560	200	43 090
2008	3 500	3 590	3 760	3 140	2 230	1 570	1 130	620	200	43 400
2009	3 580	3 640	3 900	3 220	2 350	1 570	1 150	660	210	43 710
2010	3 600	3 790	4 040	3 310	2 400	1 620	1 160	690	230	44 040
2011	3 670	3 900	4 110	3 450	2 500	1 650	1 180	700	240	44 380
2012	3 740	4 000	4 120	3 680	2 590	1 680	1 190	710	260	44 720
2013	3 840	4 060	4 160	3 830	2 740	1 730	1 200	700	290	45 080
2014	3 890	4 160	4 230	3 970	2 830	1 820	1 210	710	310	45 450
2015	3 880	4 200	4 400	4 120	2 910	1 860	1 250	730	330	45 830
2016	3 810	4 300	4 530	4 220	3 030	1 940	1 280	740	330	46 210
2017	3 680	4 390	4 660	4 230	3 250	2 010	1 300	750	340	46 600
2018	3 520	4 510	4 740	4 290	3 400	2 130	1 340	760	350	46 990
2019	3 360	4 580	4 860	4 370	3 530	2 200	1 410	760	360	47 380
2020	3 240	4 580	4 940	4 540	3 660	2 270	1 450	790	370	47 780
2021	3 190	4 510	5 070	4 670	3 750	2 370	1 510	810	370	48 170
2022	3 160	4 370	5 190	4 810	3 770	2 550	1 580	830	370	48 550
2023	3 140	4 200	5 320	4 910	3 820	2 670	1 670	860	380	48 920
2024	3 110	4 030	5 410	5 040	3 910	2 780	1 730	910	380	49 280
2025	3 070	3 890	5 420	5 140	4 060	2 890	1 790	940	400	49 630
2026	3 010	3 840	5 340	5 280	4 190	2 970	1 880	980	410	49 960
2027	2 990	3 810	5 190	5 410	4 310	2 990	2 020	1 020	420	50 280
2028	2 970	3 800	5 010	5 550	4 410	3 040	2 130	1 090	430	50 570
2029	2 970	3 760	4 810	5 650	4 530	3 110	2 220	1 130	460	50 840
2030	3 000	3 720	4 670	5 670	4 640	3 240	2 310	1 180	480	51 090
2031	3 040	3 660	4 630	5 590	4 770	3 340	2 380	1 240	500	51 310

Sources : Estimations de Statistique Canada pour 2004 et projections du ministère des Finances de l'Ontario.

Remarque : Étant arrondis, les totaux peuvent ne pas correspondre à la somme de leurs éléments.

**TABLEAU 9.44 POPULATION PAR GROUPE D'ÂGE DE CINQ ANS, POUR CHAQUE ANNÉE, 2004-2031
SCENARIO REFERENCE**

Année (1 ^{er} juillet)	0-4	5-9	10-14	15-19	20-24	25-29	30-34	35-39	40-44	45-49
2004	7 160	9 720	10 730	10 810	11 100	9 400	10 260	11 960	14 050	13 070
2005	6 770	9 400	10 600	10 810	10 980	9 400	9 870	11 520	14 000	13 280
2006	6 520	8 920	10 550	10 800	10 820	9 470	9 410	11 310	13 660	13 660
2007	6 430	8 390	10 340	10 920	10 680	9 540	9 020	11 240	13 060	13 870
2008	6 380	7 840	10 160	11 000	10 530	9 580	8 800	11 070	12 430	13 980
2009	6 340	7 400	9 860	11 000	10 510	9 580	8 800	10 640	11 990	14 010
2010	6 300	7 040	9 550	10 850	10 540	9 580	8 810	10 260	11 550	13 970
2011	6 280	6 800	9 100	10 780	10 520	9 540	8 890	9 820	11 350	13 620
2012	6 270	6 720	8 590	10 570	10 610	9 460	8 990	9 460	11 270	13 030
2013	6 250	6 690	8 070	10 370	10 670	9 360	9 090	9 250	11 110	12 410
2014	6 240	6 670	7 660	10 070	10 660	9 340	9 150	9 250	10 720	11 970
2015	6 240	6 640	7 310	9 760	10 510	9 360	9 190	9 260	10 360	11 530
2016	6 230	6 640	7 080	9 320	10 420	9 350	9 190	9 350	9 940	11 330
2017	6 220	6 640	7 020	8 830	10 210	9 410	9 150	9 470	9 590	11 260
2018	6 210	6 640	6 990	8 330	10 000	9 460	9 070	9 600	9 400	11 100
2019	6 190	6 640	6 980	7 930	9 720	9 430	9 060	9 690	9 390	10 720
2020	6 170	6 640	6 970	7 590	9 440	9 310	9 080	9 770	9 410	10 380
2021	6 140	6 640	6 970	7 370	9 050	9 220	9 070	9 790	9 510	9 970
2022	6 090	6 640	6 980	7 310	8 600	9 040	9 130	9 770	9 640	9 650
2023	6 040	6 640	6 990	7 290	8 180	8 860	9 180	9 690	9 780	9 460
2024	5 980	6 630	7 000	7 280	7 840	8 640	9 160	9 680	9 890	9 450
2025	5 900	6 610	7 000	7 270	7 570	8 410	9 050	9 710	9 970	9 480
2026	5 810	6 580	7 010	7 280	7 380	8 110	8 970	9 710	10 000	9 580
2027	5 720	6 550	7 020	7 300	7 340	7 770	8 810	9 770	10 000	9 710
2028	5 630	6 500	7 010	7 320	7 330	7 450	8 640	9 820	9 930	9 870
2029	5 520	6 440	7 010	7 330	7 340	7 200	8 460	9 800	9 910	9 980
2030	5 420	6 370	6 990	7 340	7 350	6 980	8 250	9 700	9 950	10 070
2031	5 320	6 290	6 970	7 350	7 370	6 840	7 990	9 610	9 950	10 120

Année (1 ^{er} juillet)	50-54	55-59	60-64	65-69	70-74	75-79	80-84	85-89	90+	Total
2004	11 670	10 460	8 110	6 400	5 950	4 830	3 210	1 400	620	160 910
2005	11 890	10 810	8 300	6 480	5 950	4 840	3 360	1 500	640	160 390
2006	11 960	11 100	8 500	6 670	5 880	4 960	3 490	1 620	640	159 930
2007	12 290	10 990	9 020	6 930	5 790	5 010	3 550	1 780	650	159 470
2008	12 630	10 910	9 470	7 260	5 740	5 090	3 610	1 880	670	159 020
2009	12 840	11 090	9 740	7 520	5 840	5 060	3 670	1 990	690	158 560
2010	13 070	11 310	10 070	7 700	5 930	5 080	3 680	2 090	740	158 110
2011	13 440	11 390	10 340	7 890	6 100	5 040	3 780	2 170	810	157 650
2012	13 640	11 710	10 250	8 390	6 350	4 970	3 830	2 210	870	157 200
2013	13 760	12 040	10 200	8 810	6 660	4 950	3 910	2 250	920	156 740
2014	13 790	12 260	10 370	9 070	6 890	5 050	3 890	2 280	960	156 280
2015	13 740	12 480	10 590	9 390	7 070	5 150	3 920	2 300	1 010	155 820
2016	13 400	12 830	10 680	9 660	7 260	5 310	3 920	2 380	1 060	155 360
2017	12 820	13 040	10 990	9 590	7 730	5 530	3 880	2 430	1 100	154 900
2018	12 220	13 150	11 310	9 560	8 130	5 810	3 880	2 480	1 120	154 440
2019	11 780	13 190	11 520	9 730	8 390	6 020	3 980	2 480	1 140	153 990
2020	11 360	13 140	11 740	9 950	8 690	6 180	4 070	2 500	1 160	153 540
2021	11 170	12 820	12 080	10 060	8 950	6 360	4 210	2 520	1 220	153 100
2022	11 110	12 270	12 280	10 360	8 900	6 790	4 400	2 510	1 240	152 670
2023	10 950	11 700	12 390	10 660	8 890	7 160	4 630	2 530	1 270	152 260
2024	10 590	11 290	12 430	10 880	9 070	7 400	4 800	2 600	1 270	151 860
2025	10 260	10 900	12 400	11 090	9 290	7 670	4 940	2 670	1 280	151 470
2026	9 870	10 730	12 100	11 420	9 420	7 900	5 100	2 780	1 320	151 080
2027	9 560	10 660	11 590	11 620	9 710	7 880	5 470	2 910	1 320	150 690
2028	9 390	10 520	11 060	11 740	10 000	7 900	5 780	3 070	1 330	150 290
2029	9 390	10 190	10 680	11 790	10 220	8 080	5 990	3 190	1 370	149 870
2030	9 410	9 880	10 320	11 770	10 430	8 300	6 220	3 280	1 410	149 440
2031	9 520	9 510	10 160	11 500	10 750	8 430	6 420	3 410	1 480	148 980

Sources : Estimations de Statistique Canada pour 2004 et projections du ministère des Finances de l'Ontario.

Remarque : Étant arrondis, les totaux peuvent ne pas correspondre à la somme de leurs éléments.

94 PROJECTIONS DÉMOGRAPHIQUES POUR L'ONTARIO

SUDBURY

TABLEAU 9.45 POPULATION PAR GROUPE D'ÂGE DE CINQ ANS, POUR CHAQUE ANNÉE, 2004-2031
SCENARIO REFERENCE

Année (1 ^{er} juillet)	0-4	5-9	10-14	15-19	20-24	25-29	30-34	35-39	40-44	45-49
2004	1 030	1 170	1 570	1 620	1 320	860	1 370	1 550	2 030	2 010
2005	990	1 110	1 480	1 580	1 380	810	1 290	1 460	1 990	2 020
2006	930	1 080	1 420	1 520	1 390	830	1 180	1 400	1 860	2 090
2007	920	1 040	1 300	1 520	1 350	870	1 060	1 390	1 730	2 100
2008	920	1 000	1 210	1 520	1 300	920	980	1 360	1 600	2 080
2009	920	970	1 120	1 490	1 270	960	930	1 310	1 510	2 000
2010	920	930	1 070	1 420	1 260	990	910	1 250	1 430	1 960
2011	920	890	1 040	1 370	1 230	1 000	920	1 160	1 380	1 850
2012	920	880	1 000	1 280	1 240	990	950	1 070	1 360	1 730
2013	920	880	960	1 200	1 230	970	990	1 020	1 330	1 610
2014	920	880	930	1 130	1 210	960	1 020	990	1 290	1 520
2015	920	880	900	1 080	1 170	950	1 040	970	1 240	1 450
2016	920	880	860	1 050	1 130	940	1 060	980	1 160	1 400
2017	910	890	850	1 010	1 070	950	1 050	1 000	1 090	1 390
2018	910	890	850	970	1 020	950	1 040	1 040	1 040	1 360
2019	900	890	860	940	970	940	1 030	1 070	1 020	1 320
2020	890	890	860	900	940	920	1 030	1 090	1 000	1 270
2021	880	890	860	870	920	900	1 020	1 100	1 020	1 200
2022	870	890	860	870	880	870	1 030	1 100	1 040	1 140
2023	860	890	870	870	850	840	1 030	1 090	1 070	1 100
2024	850	880	870	870	820	810	1 030	1 090	1 100	1 070
2025	830	880	870	870	800	790	1 010	1 090	1 120	1 070
2026	820	870	870	870	780	770	990	1 080	1 130	1 080
2027	810	870	870	880	780	740	970	1 090	1 130	1 100
2028	790	860	870	880	770	710	940	1 090	1 120	1 140
2029	780	850	870	890	780	690	920	1 090	1 120	1 160
2030	770	840	870	890	780	680	900	1 070	1 120	1 180
2031	750	830	860	890	780	660	870	1 060	1 120	1 200

Année (1 ^{er} juillet)	50-54	55-59	60-64	65-69	70-74	75-79	80-84	85-89	90+	Total
2004	1 780	1 790	1 550	1 250	830	590	360	170	70	22 920
2005	1 810	1 820	1 580	1 280	890	570	380	180	70	22 680
2006	1 840	1 840	1 600	1 330	940	560	400	190	70	22 460
2007	1 870	1 830	1 700	1 360	950	570	410	190	80	22 250
2008	1 910	1 820	1 760	1 400	990	600	420	200	80	22 050
2009	1 970	1 820	1 790	1 430	1 050	630	420	210	80	21 870
2010	1 980	1 860	1 820	1 460	1 070	670	410	220	80	21 710
2011	2 050	1 890	1 850	1 490	1 110	710	400	230	90	21 560
2012	2 060	1 930	1 840	1 580	1 140	720	420	240	90	21 420
2013	2 050	1 970	1 830	1 640	1 180	750	430	240	100	21 290
2014	1 990	2 030	1 840	1 670	1 210	790	460	240	100	21 170
2015	1 960	2 040	1 880	1 720	1 230	810	480	240	100	21 050
2016	1 860	2 110	1 910	1 740	1 260	850	510	240	110	20 950
2017	1 740	2 130	1 950	1 740	1 350	870	520	250	120	20 850
2018	1 630	2 120	2 000	1 730	1 400	900	540	260	120	20 760
2019	1 550	2 070	2 060	1 750	1 430	930	570	270	120	20 670
2020	1 480	2 050	2 080	1 790	1 470	940	590	290	120	20 590
2021	1 440	1 960	2 150	1 820	1 490	970	620	300	120	20 500
2022	1 420	1 840	2 170	1 860	1 490	1 040	640	310	120	20 420
2023	1 400	1 730	2 170	1 910	1 490	1 080	660	320	130	20 340
2024	1 360	1 650	2 130	1 960	1 510	1 110	680	340	140	20 260
2025	1 310	1 580	2 100	1 990	1 540	1 140	700	360	140	20 180
2026	1 250	1 540	2 020	2 050	1 570	1 160	710	370	150	20 100
2027	1 190	1 520	1 910	2 080	1 620	1 160	770	390	150	20 010
2028	1 150	1 500	1 800	2 080	1 660	1 170	810	400	160	19 920
2029	1 130	1 460	1 720	2 050	1 710	1 180	830	420	170	19 820
2030	1 130	1 420	1 650	2 030	1 730	1 210	850	430	180	19 720
2031	1 140	1 350	1 610	1 960	1 790	1 240	870	440	190	19 610

Sources : Estimations de Statistique Canada pour 2004 et projections du ministère des Finances de l'Ontario.

Remarque : Étant arrondis, les totaux peuvent ne pas correspondre à la somme de leurs éléments.

TABLEAU 9.46 POPULATION PAR GROUPE D'ÂGE DE CINQ ANS, POUR CHAQUE ANNÉE, 2004-2031
SCENARIO REFERENCE

Année (1 ^{er} juillet)	0-4	5-9	10-14	15-19	20-24	25-29	30-34	35-39	40-44	45-49
2004	1 580	1 940	2 200	2 570	2 030	1 340	1 860	2 090	2 750	2 900
2005	1 480	1 920	2 070	2 520	2 110	1 240	1 750	1 970	2 650	2 910
2006	1 440	1 850	1 960	2 420	2 190	1 180	1 660	1 890	2 490	2 940
2007	1 430	1 730	1 920	2 320	2 170	1 220	1 520	1 850	2 340	2 880
2008	1 430	1 600	1 870	2 240	2 150	1 270	1 410	1 810	2 150	2 840
2009	1 430	1 520	1 810	2 150	2 100	1 330	1 280	1 750	2 030	2 750
2010	1 410	1 430	1 790	2 030	2 070	1 380	1 210	1 660	1 920	2 660
2011	1 390	1 400	1 730	1 930	2 020	1 440	1 170	1 580	1 840	2 510
2012	1 380	1 400	1 620	1 900	1 940	1 430	1 200	1 470	1 810	2 370
2013	1 360	1 400	1 510	1 850	1 890	1 420	1 240	1 380	1 780	2 190
2014	1 340	1 400	1 450	1 790	1 820	1 410	1 300	1 290	1 720	2 070
2015	1 320	1 390	1 370	1 770	1 740	1 400	1 340	1 230	1 650	1 960
2016	1 300	1 380	1 340	1 710	1 680	1 370	1 390	1 210	1 570	1 890
2017	1 280	1 370	1 340	1 610	1 660	1 340	1 390	1 240	1 480	1 870
2018	1 260	1 360	1 340	1 520	1 630	1 320	1 380	1 280	1 410	1 830
2019	1 240	1 350	1 350	1 450	1 580	1 300	1 370	1 330	1 330	1 780
2020	1 230	1 340	1 340	1 380	1 560	1 260	1 370	1 370	1 290	1 710
2021	1 210	1 320	1 330	1 350	1 500	1 220	1 350	1 410	1 270	1 640
2022	1 190	1 310	1 320	1 350	1 420	1 200	1 330	1 420	1 300	1 550
2023	1 170	1 300	1 320	1 350	1 350	1 180	1 330	1 410	1 340	1 490
2024	1 150	1 290	1 310	1 360	1 300	1 160	1 310	1 410	1 380	1 420
2025	1 130	1 270	1 300	1 350	1 250	1 140	1 280	1 400	1 420	1 380
2026	1 110	1 260	1 300	1 350	1 240	1 110	1 250	1 390	1 460	1 370
2027	1 090	1 250	1 290	1 350	1 240	1 060	1 230	1 380	1 470	1 390
2028	1 070	1 230	1 280	1 350	1 240	1 020	1 210	1 380	1 460	1 440
2029	1 060	1 210	1 270	1 340	1 250	990	1 190	1 360	1 460	1 480
2030	1 040	1 200	1 260	1 340	1 250	960	1 170	1 340	1 460	1 520
2031	1 030	1 180	1 250	1 330	1 250	940	1 140	1 310	1 450	1 560

Année (1 ^{er} juillet)	50-54	55-59	60-64	65-69	70-74	75-79	80-84	85-89	90+	Total
2004	2 640	2 480	1 950	1 740	1 470	1 130	830	390	180	34 080
2005	2 650	2 540	2 000	1 740	1 490	1 100	840	400	190	33 580
2006	2 680	2 540	2 080	1 750	1 520	1 090	850	420	170	33 110
2007	2 710	2 520	2 200	1 760	1 520	1 090	860	440	170	32 650
2008	2 780	2 470	2 290	1 810	1 480	1 130	840	460	180	32 210
2009	2 820	2 500	2 370	1 820	1 500	1 160	810	490	180	31 780
2010	2 840	2 510	2 440	1 870	1 500	1 170	790	490	190	31 380
2011	2 870	2 540	2 450	1 940	1 510	1 200	790	500	190	31 000
2012	2 820	2 580	2 420	2 060	1 530	1 200	800	500	210	30 630
2013	2 800	2 650	2 390	2 150	1 580	1 170	830	490	220	30 290
2014	2 720	2 690	2 420	2 230	1 590	1 190	840	470	230	29 960
2015	2 640	2 720	2 440	2 300	1 640	1 200	860	470	230	29 660
2016	2 500	2 750	2 470	2 310	1 710	1 220	880	460	230	29 370
2017	2 360	2 710	2 520	2 300	1 820	1 230	890	470	240	29 090
2018	2 190	2 690	2 590	2 270	1 900	1 280	870	490	240	28 830
2019	2 060	2 630	2 630	2 310	1 970	1 290	890	500	230	28 580
2020	1 970	2 560	2 660	2 330	2 030	1 330	900	510	230	28 340
2021	1 900	2 420	2 700	2 370	2 050	1 390	920	520	230	28 100
2022	1 880	2 300	2 670	2 410	2 040	1 490	930	530	240	27 880
2023	1 850	2 140	2 660	2 480	2 030	1 560	970	520	250	27 670
2024	1 800	2 020	2 600	2 530	2 070	1 620	980	540	250	27 470
2025	1 730	1 930	2 540	2 570	2 090	1 670	1 020	550	250	27 270
2026	1 670	1 870	2 420	2 610	2 130	1 690	1 060	560	250	27 090
2027	1 590	1 850	2 290	2 590	2 180	1 690	1 140	580	260	26 910
2028	1 530	1 820	2 140	2 580	2 250	1 680	1 200	600	260	26 730
2029	1 460	1 780	2 030	2 540	2 290	1 720	1 250	610	270	26 550
2030	1 440	1 710	1 940	2 480	2 330	1 740	1 290	640	280	26 380
2031	1 430	1 650	1 890	2 380	2 380	1 780	1 310	670	290	26 200

Sources : Estimations de Statistique Canada pour 2004 et projections du ministère des Finances de l'Ontario.

Remarque : Étant arrondis, les totaux peuvent ne pas correspondre à la somme de leurs éléments.

TABLEAU 9.47 POPULATION PAR GROUPE D'ÂGE DE CINQ ANS, POUR CHAQUE ANNÉE, 2004-2031
SCENARIO REFERENCE

Année (1 ^{er} juillet)	0-4	5-9	10-14	15-19	20-24	25-29	30-34	35-39	40-44	45-49
2004	5 220	5 160	5 370	5 450	4 710	4 150	4 350	4 640	5 480	5 140
2005	5 140	5 060	5 280	5 440	4 880	4 120	4 280	4 420	5 390	5 200
2006	5 080	4 980	5 230	5 400	5 020	4 100	4 230	4 290	5 200	5 320
2007	5 000	4 970	5 150	5 320	5 140	4 140	4 180	4 200	4 980	5 340
2008	4 930	5 020	5 020	5 320	5 150	4 270	4 090	4 140	4 670	5 370
2009	4 890	4 990	4 970	5 250	5 160	4 430	4 040	4 080	4 430	5 320
2010	4 940	4 920	4 870	5 170	5 160	4 600	4 030	4 010	4 240	5 230
2011	4 990	4 860	4 780	5 110	5 130	4 720	4 030	3 960	4 120	5 050
2012	5 040	4 790	4 760	5 040	5 080	4 830	4 080	3 910	4 030	4 840
2013	5 080	4 720	4 780	4 910	5 080	4 840	4 200	3 830	3 970	4 550
2014	5 120	4 700	4 750	4 850	5 020	4 850	4 360	3 790	3 910	4 320
2015	5 150	4 740	4 670	4 760	4 950	4 860	4 510	3 790	3 840	4 140
2016	5 160	4 790	4 610	4 670	4 910	4 830	4 630	3 790	3 790	4 020
2017	5 180	4 830	4 550	4 630	4 840	4 800	4 710	3 850	3 740	3 940
2018	5 180	4 880	4 500	4 640	4 720	4 810	4 720	3 960	3 670	3 880
2019	5 180	4 910	4 470	4 600	4 670	4 770	4 730	4 100	3 630	3 820
2020	5 170	4 940	4 510	4 530	4 580	4 710	4 740	4 240	3 630	3 760
2021	5 150	4 960	4 560	4 470	4 490	4 670	4 720	4 340	3 640	3 700
2022	5 120	4 970	4 600	4 410	4 450	4 600	4 700	4 420	3 690	3 650
2023	5 090	4 980	4 640	4 360	4 450	4 490	4 710	4 430	3 800	3 580
2024	5 050	4 980	4 670	4 340	4 410	4 440	4 680	4 440	3 930	3 550
2025	5 010	4 970	4 700	4 380	4 340	4 360	4 620	4 450	4 060	3 560
2026	4 960	4 950	4 720	4 430	4 280	4 270	4 580	4 430	4 160	3 560
2027	4 910	4 930	4 740	4 470	4 230	4 220	4 520	4 420	4 230	3 620
2028	4 860	4 900	4 740	4 510	4 200	4 210	4 410	4 430	4 230	3 720
2029	4 810	4 860	4 740	4 540	4 190	4 160	4 360	4 400	4 240	3 850
2030	4 770	4 820	4 740	4 570	4 230	4 090	4 280	4 350	4 250	3 970
2031	4 730	4 780	4 720	4 590	4 270	4 040	4 190	4 310	4 250	4 070

Année (1 ^{er} juillet)	50-54	55-59	60-64	65-69	70-74	75-79	80-84	85-89	90+	Total
2004	4 160	3 500	2 580	2 240	1 820	1 410	960	370	150	66 850
2005	4 300	3 640	2 660	2 240	1 860	1 420	960	410	150	66 840
2006	4 440	3 780	2 710	2 260	1 910	1 430	940	450	150	66 920
2007	4 630	3 800	2 930	2 280	1 930	1 450	920	500	150	67 000
2008	4 810	3 870	3 080	2 330	1 950	1 460	960	510	150	67 080
2009	4 950	3 980	3 260	2 350	1 970	1 470	970	520	160	67 170
2010	5 020	4 120	3 390	2 420	1 980	1 500	980	520	170	67 260
2011	5 140	4 250	3 520	2 470	2 000	1 550	1 000	510	190	67 370
2012	5 160	4 430	3 540	2 670	2 010	1 570	1 010	510	210	67 480
2013	5 190	4 600	3 620	2 820	2 060	1 590	1 020	530	210	67 600
2014	5 140	4 750	3 720	2 980	2 090	1 610	1 030	540	210	67 710
2015	5 070	4 810	3 850	3 110	2 150	1 620	1 060	550	220	67 830
2016	4 900	4 930	3 980	3 230	2 200	1 640	1 100	560	220	67 950
2017	4 700	4 950	4 150	3 260	2 390	1 660	1 110	570	220	68 060
2018	4 420	4 990	4 320	3 330	2 520	1 700	1 140	580	230	68 170
2019	4 200	4 950	4 450	3 430	2 670	1 730	1 150	590	240	68 270
2020	4 020	4 880	4 520	3 550	2 790	1 790	1 170	610	240	68 360
2021	3 920	4 720	4 630	3 670	2 910	1 840	1 190	630	240	68 440
2022	3 840	4 530	4 660	3 840	2 940	2 000	1 210	650	250	68 510
2023	3 780	4 260	4 700	3 990	3 010	2 120	1 240	660	250	68 560
2024	3 730	4 060	4 670	4 120	3 100	2 240	1 260	670	260	68 590
2025	3 660	3 890	4 610	4 190	3 220	2 350	1 310	680	270	68 610
2026	3 610	3 790	4 450	4 300	3 330	2 450	1 350	700	280	68 610
2027	3 560	3 720	4 280	4 340	3 490	2 480	1 480	710	280	68 600
2028	3 500	3 670	4 030	4 370	3 630	2 550	1 570	740	290	68 570
2029	3 470	3 610	3 840	4 350	3 760	2 630	1 670	750	300	68 530
2030	3 480	3 550	3 690	4 300	3 820	2 740	1 760	790	310	68 480
2031	3 490	3 500	3 600	4 170	3 930	2 840	1 830	810	320	68 420

Sources : Estimations de Statistique Canada pour 2004 et projections du ministère des Finances de l'Ontario.

Remarque : Étant arrondis, les totaux peuvent ne pas correspondre à la somme de leurs éléments.

TABLEAU 9.48 POPULATION PAR GROUPE D'ÂGE DE CINQ ANS, POUR CHAQUE ANNÉE, 2004-2031
SCENARIO REFERENCE

Année (1 ^{er} juillet)	0-4	5-9	10-14	15-19	20-24	25-29	30-34	35-39	40-44	45-49
2004	1 120	1 500	1 700	1 650	1 430	1 170	1 330	1 540	1 790	1 790
2005	1 080	1 380	1 680	1 650	1 440	1 130	1 270	1 440	1 770	1 790
2006	1 060	1 300	1 610	1 650	1 480	1 100	1 230	1 370	1 710	1 820
2007	1 060	1 200	1 560	1 650	1 490	1 110	1 190	1 320	1 620	1 820
2008	1 060	1 110	1 510	1 640	1 480	1 140	1 140	1 290	1 550	1 780
2009	1 050	1 060	1 430	1 630	1 460	1 180	1 090	1 270	1 480	1 730
2010	1 050	1 030	1 330	1 610	1 460	1 210	1 060	1 220	1 390	1 710
2011	1 050	1 010	1 260	1 550	1 460	1 240	1 040	1 180	1 330	1 660
2012	1 050	1 010	1 160	1 500	1 470	1 250	1 050	1 150	1 280	1 570
2013	1 050	1 010	1 080	1 450	1 460	1 240	1 080	1 110	1 260	1 500
2014	1 040	1 000	1 040	1 380	1 450	1 230	1 120	1 060	1 230	1 440
2015	1 040	1 000	1 000	1 290	1 440	1 240	1 140	1 040	1 190	1 360
2016	1 050	1 000	990	1 220	1 390	1 240	1 170	1 020	1 150	1 290
2017	1 050	1 000	990	1 130	1 350	1 250	1 180	1 030	1 120	1 250
2018	1 040	1 000	990	1 050	1 310	1 240	1 180	1 060	1 080	1 220
2019	1 040	1 000	980	1 010	1 250	1 240	1 170	1 100	1 040	1 200
2020	1 030	1 000	980	980	1 180	1 230	1 180	1 120	1 020	1 160
2021	1 020	1 010	980	970	1 120	1 190	1 180	1 150	1 010	1 120
2022	1 010	1 010	980	960	1 050	1 170	1 180	1 170	1 020	1 100
2023	990	1 010	990	970	990	1 140	1 180	1 160	1 050	1 060
2024	980	1 010	990	960	950	1 100	1 180	1 160	1 090	1 020
2025	960	1 000	990	960	930	1 040	1 180	1 160	1 110	1 000
2026	940	990	990	960	920	1 000	1 140	1 170	1 140	990
2027	920	980	1 000	970	920	950	1 130	1 170	1 150	1 010
2028	900	970	1 000	970	920	900	1 100	1 180	1 150	1 040
2029	880	960	1 000	970	920	880	1 060	1 180	1 140	1 070
2030	860	940	990	980	920	860	1 010	1 170	1 150	1 100
2031	840	920	980	980	920	850	970	1 140	1 150	1 120

Année (1 ^{er} juillet)	50-54	55-59	60-64	65-69	70-74	75-79	80-84	85-89	90+	Total
2004	1 570	1 310	1 030	900	800	780	520	340	140	22 370
2005	1 610	1 360	1 070	890	790	760	540	350	150	22 150
2006	1 620	1 440	1 080	910	790	750	550	340	150	21 960
2007	1 640	1 470	1 140	920	800	720	560	340	160	21 770
2008	1 700	1 460	1 230	930	800	690	580	330	170	21 580
2009	1 730	1 500	1 280	980	810	670	580	330	170	21 410
2010	1 730	1 530	1 330	1 020	800	670	570	340	180	21 240
2011	1 760	1 550	1 410	1 030	830	670	560	350	170	21 080
2012	1 760	1 570	1 440	1 090	840	680	540	360	180	20 930
2013	1 730	1 630	1 420	1 180	850	680	520	370	180	20 790
2014	1 680	1 650	1 460	1 230	890	690	510	370	170	20 650
2015	1 670	1 660	1 500	1 270	940	680	510	370	180	20 510
2016	1 610	1 690	1 520	1 350	950	710	510	360	180	20 380
2017	1 530	1 690	1 540	1 380	1 000	720	520	350	190	20 260
2018	1 460	1 660	1 600	1 370	1 080	730	520	340	200	20 140
2019	1 400	1 620	1 620	1 410	1 130	770	530	330	190	20 040
2020	1 320	1 610	1 630	1 450	1 170	810	530	340	190	19 930
2021	1 270	1 560	1 660	1 460	1 250	820	550	330	190	19 830
2022	1 220	1 470	1 670	1 500	1 270	870	560	340	190	19 740
2023	1 200	1 420	1 640	1 550	1 270	940	570	350	190	19 650
2024	1 180	1 360	1 600	1 580	1 310	980	600	350	180	19 560
2025	1 140	1 280	1 590	1 590	1 340	1 020	630	350	190	19 470
2026	1 100	1 230	1 540	1 620	1 360	1 090	640	370	190	19 380
2027	1 080	1 190	1 470	1 630	1 400	1 110	680	380	190	19 290
2028	1 040	1 170	1 410	1 600	1 450	1 110	740	390	190	19 200
2029	1 010	1 150	1 350	1 570	1 480	1 140	770	410	190	19 100
2030	990	1 110	1 280	1 560	1 490	1 180	810	430	200	19 000
2031	980	1 080	1 230	1 510	1 520	1 200	860	440	200	18 900

Sources : Estimations de Statistique Canada pour 2004 et projections du ministère des Finances de l'Ontario.

Remarque : Étant arrondis, les totaux peuvent ne pas correspondre à la somme de leurs éléments.

TABLEAU 9.49 POPULATION PAR GROUPE D'ÂGE DE CINQ ANS, POUR CHAQUE ANNÉE, 2004-2031
SCENARIO REFERENCE

Année (1 ^{er} juillet)	0-4	5-9	10-14	15-19	20-24	25-29	30-34	35-39	40-44	45-49
2004	7 590	9 150	10 350	10 730	10 520	8 790	9 840	11 130	13 450	13 300
2005	7 220	8 830	10 130	10 530	10 550	8 810	9 320	10 770	13 080	13 380
2006	6 940	8 510	9 930	10 270	10 600	8 870	8 810	10 580	12 570	13 500
2007	6 830	8 060	9 620	10 230	10 480	9 060	8 450	10 290	12 010	13 410
2008	6 740	7 810	9 160	10 240	10 270	9 270	8 230	9 950	11 320	13 340
2009	6 670	7 440	8 910	10 050	10 100	9 500	8 190	9 510	10 870	13 070
2010	6 640	7 110	8 620	9 850	9 970	9 600	8 240	9 060	10 520	12 730
2011	6 630	6 870	8 330	9 660	9 770	9 690	8 300	8 610	10 350	12 240
2012	6 630	6 770	7 910	9 370	9 750	9 640	8 490	8 290	10 080	11 710
2013	6 630	6 690	7 680	8 950	9 780	9 500	8 700	8 100	9 770	11 050
2014	6 620	6 640	7 340	8 720	9 630	9 390	8 930	8 070	9 370	10 610
2015	6 620	6 620	7 040	8 440	9 460	9 310	9 050	8 110	8 950	10 280
2016	6 610	6 620	6 810	8 160	9 290	9 180	9 150	8 180	8 530	10 110
2017	6 590	6 630	6 720	7 770	9 050	9 180	9 140	8 360	8 240	9 860
2018	6 580	6 640	6 650	7 550	8 670	9 220	9 030	8 580	8 060	9 570
2019	6 550	6 650	6 600	7 240	8 480	9 110	8 950	8 800	8 030	9 190
2020	6 520	6 650	6 600	6 950	8 230	8 980	8 910	8 930	8 070	8 800
2021	6 480	6 650	6 600	6 740	7 980	8 850	8 810	9 050	8 140	8 400
2022	6 430	6 640	6 620	6 660	7 630	8 650	8 820	9 050	8 320	8 120
2023	6 370	6 630	6 630	6 590	7 430	8 350	8 870	8 970	8 540	7 950
2024	6 300	6 620	6 650	6 550	7 150	8 180	8 780	8 910	8 760	7 930
2025	6 220	6 590	6 660	6 550	6 900	7 970	8 670	8 870	8 900	7 980
2026	6 130	6 560	6 660	6 570	6 730	7 740	8 570	8 790	9 020	8 050
2027	6 040	6 510	6 660	6 590	6 660	7 450	8 400	8 810	9 030	8 230
2028	5 940	6 460	6 660	6 610	6 620	7 280	8 130	8 870	8 960	8 440
2029	5 830	6 390	6 650	6 630	6 590	7 050	7 980	8 800	8 900	8 670
2030	5 730	6 320	6 630	6 640	6 610	6 840	7 790	8 700	8 880	8 810
2031	5 620	6 240	6 600	6 650	6 640	6 690	7 590	8 600	8 810	8 930

Année (1 ^{er} juillet)	50-54	55-59	60-64	65-69	70-74	75-79	80-84	85-89	90+	Total
2004	11 720	9 680	7 050	5 810	5 350	4 750	3 340	1 540	780	154 830
2005	11 950	10 290	7 250	5 870	5 260	4 680	3 490	1 620	780	153 780
2006	12 200	10 640	7 590	6 000	5 130	4 660	3 590	1 740	750	152 860
2007	12 510	10 730	8 260	6 130	5 050	4 620	3 620	1 860	750	151 970
2008	12 760	10 940	8 760	6 340	5 080	4 570	3 660	1 950	760	151 110
2009	12 870	11 280	9 190	6 510	5 160	4 530	3 640	2 050	760	150 300
2010	12 970	11 510	9 780	6 700	5 220	4 460	3 600	2 150	810	149 520
2011	13 100	11 760	10 110	7 010	5 340	4 360	3 590	2 210	860	148 780
2012	13 030	12 070	10 210	7 640	5 460	4 310	3 580	2 230	910	148 080
2013	12 970	12 320	10 420	8 120	5 660	4 340	3 540	2 260	940	147 400
2014	12 720	12 450	10 750	8 530	5 820	4 420	3 520	2 240	980	146 740
2015	12 410	12 550	10 990	9 080	6 000	4 480	3 480	2 230	1 030	146 110
2016	11 940	12 690	11 230	9 390	6 290	4 600	3 420	2 230	1 080	145 510
2017	11 430	12 630	11 540	9 500	6 870	4 710	3 390	2 240	1 100	144 930
2018	10 800	12 590	11 790	9 700	7 300	4 890	3 430	2 230	1 110	144 370
2019	10 370	12 360	11 920	10 020	7 680	5 050	3 510	2 210	1 110	143 830
2020	10 050	12 070	12 030	10 250	8 180	5 210	3 560	2 200	1 130	143 310
2021	9 890	11 630	12 180	10 490	8 480	5 470	3 670	2 170	1 140	142 800
2022	9 650	11 140	12 140	10 790	8 580	5 990	3 770	2 160	1 140	142 300
2023	9 380	10 530	12 110	11 040	8 770	6 380	3 930	2 200	1 140	141 810
2024	9 030	10 120	11 910	11 180	9 080	6 720	4 070	2 260	1 140	141 310
2025	8 660	9 810	11 640	11 300	9 300	7 160	4 210	2 300	1 130	140 820
2026	8 270	9 660	11 220	11 450	9 530	7 430	4 430	2 380	1 130	140 320
2027	8 010	9 440	10 760	11 430	9 820	7 530	4 870	2 450	1 130	139 810
2028	7 850	9 180	10 180	11 410	10 060	7 720	5 200	2 570	1 150	139 280
2029	7 830	8 850	9 800	11 240	10 200	8 000	5 490	2 680	1 180	138 740
2030	7 880	8 490	9 500	11 000	10 320	8 210	5 850	2 770	1 210	138 170
2031	7 950	8 130	9 370	10 620	10 480	8 430	6 080	2 930	1 240	137 590

Sources : Estimations de Statistique Canada pour 2004 et projections du ministère des Finances de l'Ontario.

Remarque : Étant arrondis, les totaux peuvent ne pas correspondre à la somme de leurs éléments.