

Census Division **04** Division de recensement
 18 000

Census Subdivision **745** Subdivision de recensement
 18 000

Census Metropolitan Area or Census Agglomeration **745** Région métropolitaine de recensement ou agglomération de recensement

Census Divisions Divisions de recensement

01	02	03	04	05	06	07	08	09	10	11	12	13	14	15	16	17	18	19	20	21	22	23	24	25	26	27	28	29	30	31	32	33	34	35	36	37	38	39	40	41	42	43	44	45	46	47	48	49	50	51	52	53	54	55	56	57	58	59	60	61	62	63	64	65	66	67	68	69	70	71	72	73	74	75	76	77	78	79	80	81	82	83	84	85	86	87	88	89	90	91	92	93	94	95	96	97	98	99	00
----	----	----	----	----	----	----	----	----	----	----	----	----	----	----	----	----	----	----	----	----	----	----	----	----	----	----	----	----	----	----	----	----	----	----	----	----	----	----	----	----	----	----	----	----	----	----	----	----	----	----	----	----	----	----	----	----	----	----	----	----	----	----	----	----	----	----	----	----	----	----	----	----	----	----	----	----	----	----	----	----	----	----	----	----	----	----	----	----	----	----	----	----	----	----	----	----	----	----	----

Census Metropolitan Areas and Census Agglomerations Régions métropolitaines de recensement et agglomérations de recensement

1 : 850 000
 0 10 20 30 km

Lambert Conformal Conic Projection Standard Parallels: 49°N and 77°N
 Projection conique conforme de Lambert Parallèles standards: 49°N et 77°N
 Central Meridian: 105° 45' 00" W
 Méridien central: 105° 45' 00" O

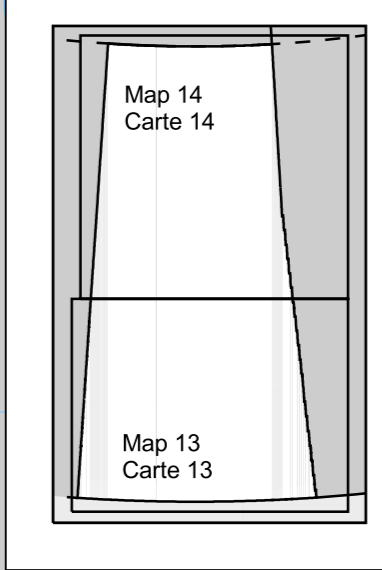

Source: 2001 Census of Canada
 Source: Recensement de 2001

Source: 2001 Census of Canada
 Source: Recensement de 2001