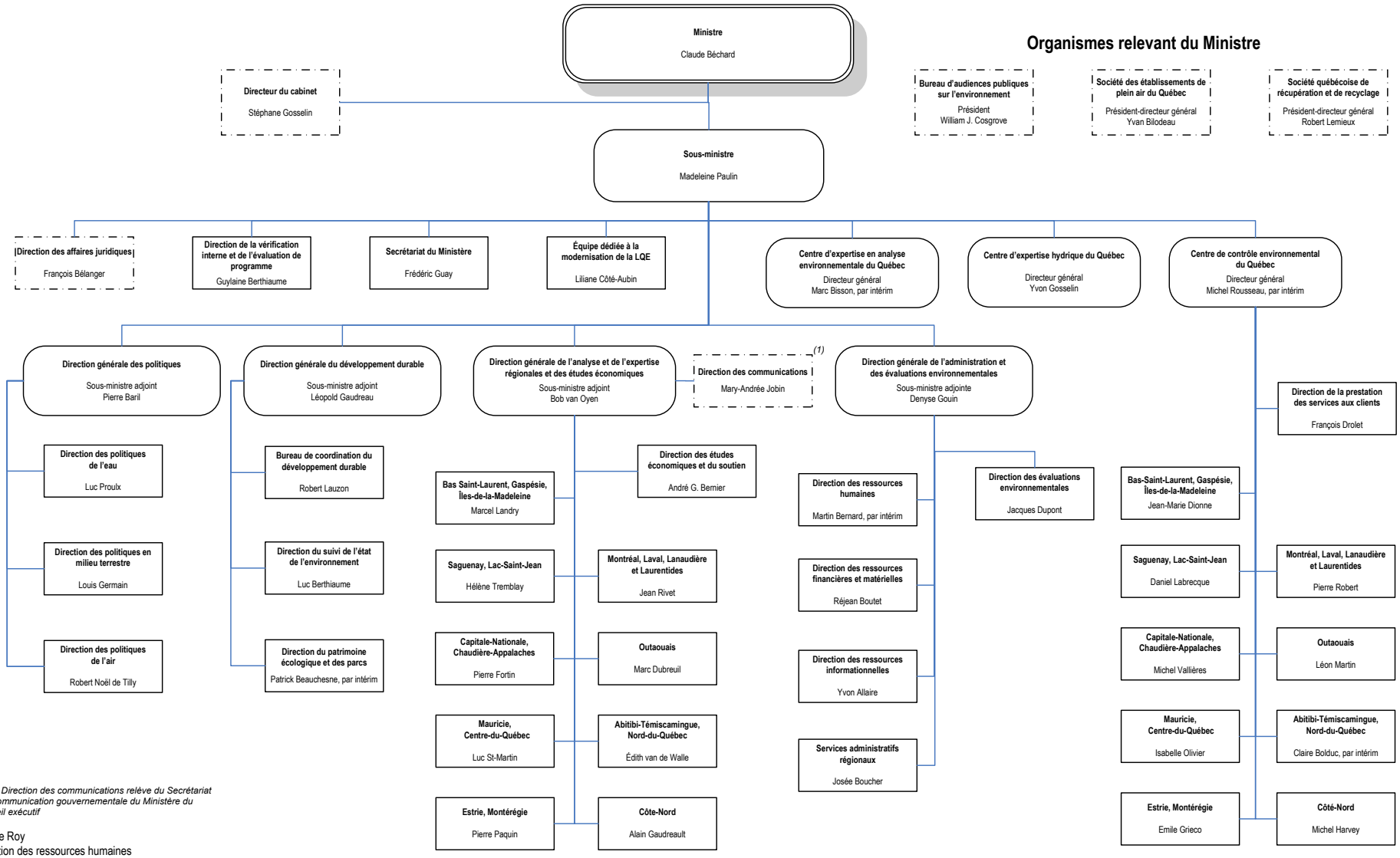

(1) La Direction des communications relève du Secrétariat à la communication gouvernementale du Ministère du Conseil exécutif

Louise Roy
Direction des ressources humaines
27 novembre 2006