Ministère du Conseil exécutif
Québec

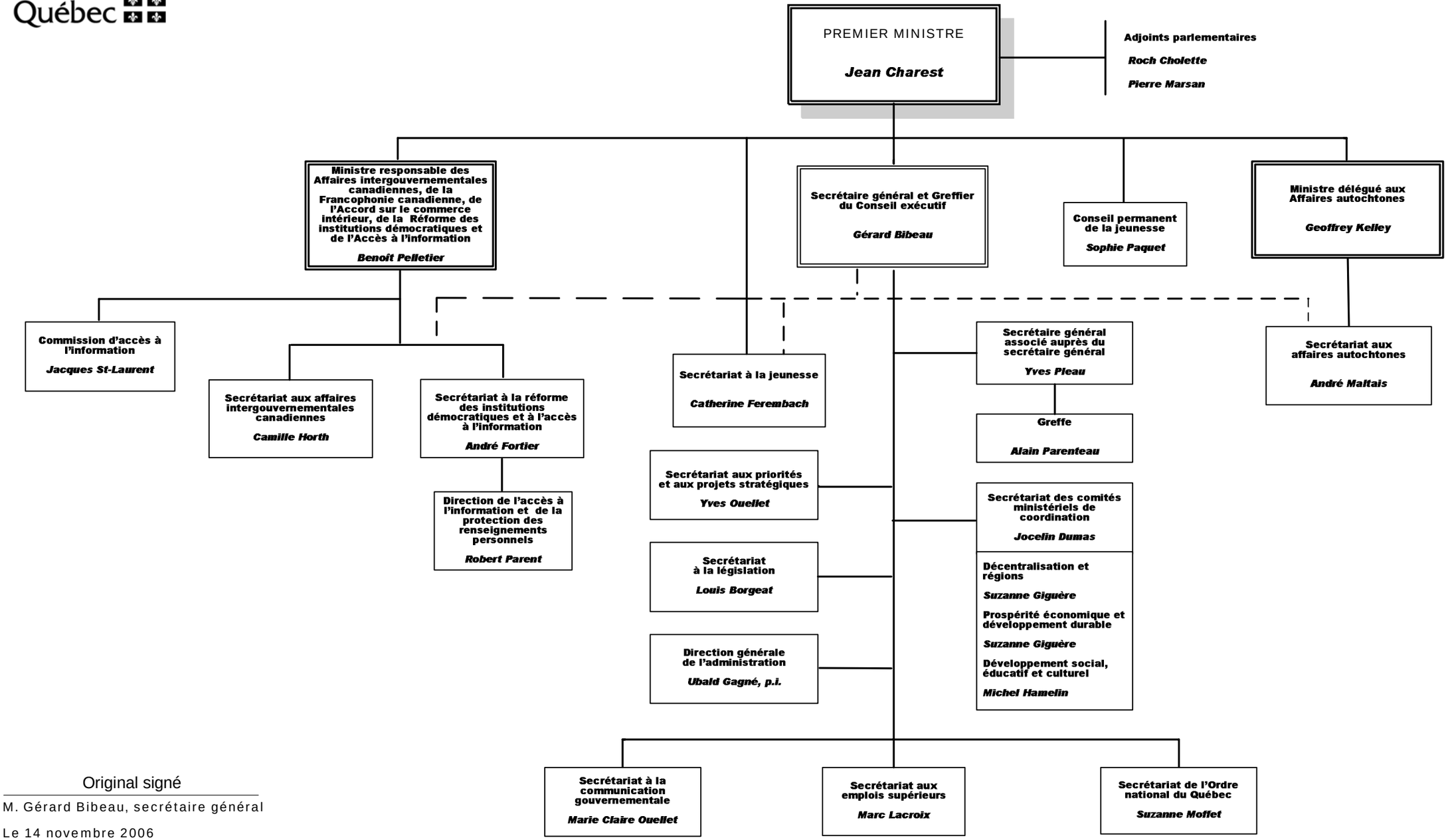

Original signé

M. Gérard Bibeau, secrétaire général

Le 14 novembre 2006