Cheminement des plaintes adressées au Module de la cybersurveillance et de la vigie

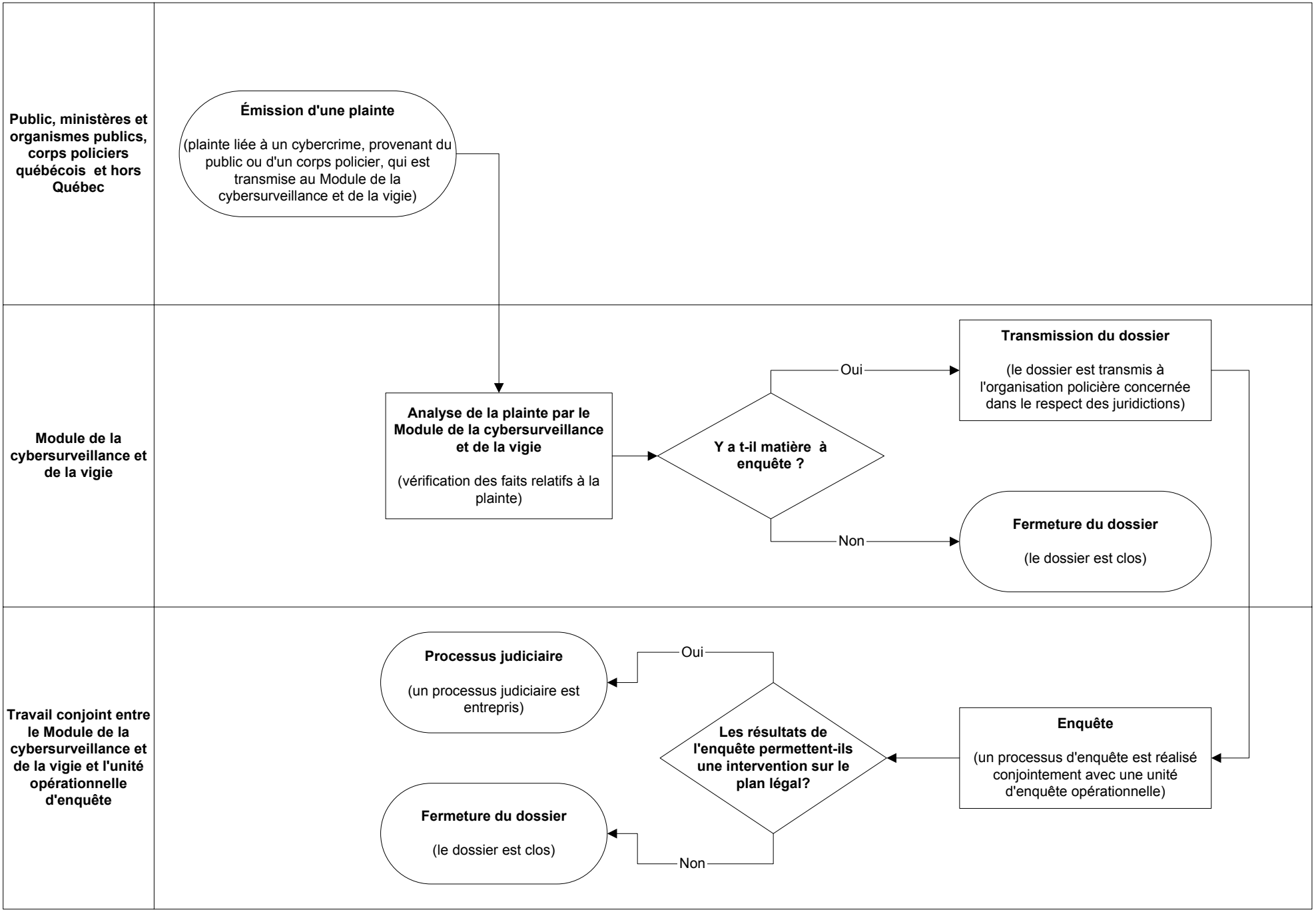

Direction conseil et développement en enquêtes criminelles, Service développement en enquêtes, 2003.