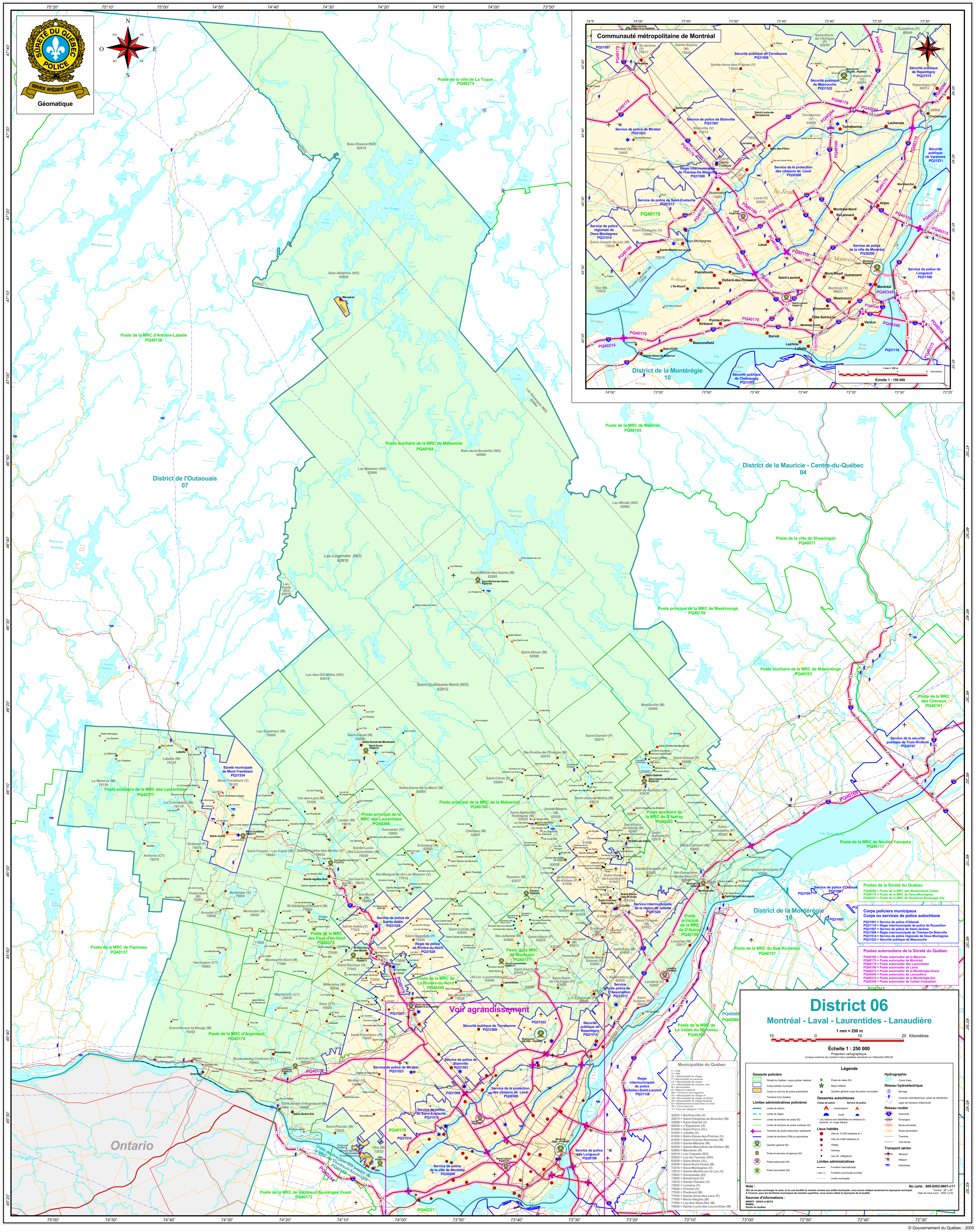
SÛRETÉ DU QUÉBEC POLICE
SERVICE INTÉGRITÉ JUSTICE
Géomatique
Communauté métropolitaine de Montréal
District de l'Outaouais 07
District de la Mauricie - Centre-du-Québec 04
District de la Montérégie 10
Ontario
Voir agrandissement
Poste de la ville de La Tuque PQ40274
Poste de la MRC d'Antoine-Labelle PQ40136
Poste auxiliaire de la MRC de Matawinie PQ40164
Poste de la MRC de Mékinac PQ40165
Poste de la ville de Shawinigan PQ40071
Poste principal de la MRC de Maskinongé PQ40159
Poste auxiliaire de la MRC de Maskinongé PQ40353
Poste de la MRC des Chenaux PQ40161
Service de la sécurité publique de Trois-Rivières PQ30707
Poste de la MRC de Nicolet-Yamaska PQ40117
Poste de la MRC du Bas-Richelieu PQ40107
Poste de la MRC de La Vallée-du-Richelieu PQ40103
Poste auxiliaire de la MRC des Laurentides PQ40177
Sûreté municipale de Mont-Tremblant PQ31534
Poste principal de la MRC des Laurentides PQ40345
Poste principal de la MRC de la Matawinie PQ40160
Poste auxiliaire de la MRC de D'Autray PQ40163
Poste principal de la MRC de D'Autray PQ40156
Service intermunicipale de la région de Joliette PQ31520
Poste de la MRC de Montcalm PQ40171
Service de police de l'Assomption PQ31517
Poste de la MRC de Papineau PQ40137
Poste de la MRC d'Argenteuil PQ40174
Poste de la MRC des Pays-d'en-Haut PQ40373
Service de police de Sainte-Adèle PQ31528
Régie de police de Rivière-du-Nord PQ31526
Poste de la MRC de La Rivière-du-Nord PQ40540
Poste de la MRC de Vaudreuil-Soulanges Ouest PQ40172
Unité de direction des postes de la MRC de Vaudreuil-Soulanges PQ40168
Régie intermunicipale de police Richelieu-Saint-Laurent PQ31128
Sécurité publique de Terrebonne PQ31509
Sécurité publique de Mascouche PQ31522
Sécurité publique de Repentigny PQ31515
Sécurité publique de Varennes PQ31221
Service de police de Blainville PQ31501
Service de police de Mirabel PQ31523
Régie intermunicipale de Thérèse-De Blainville PQ31508
Service de police de Saint-Eustache PQ31513
Service de police régionale de Deux-Montagnes PQ31514
Service de la protection des citoyens de Laval PQ30300
Service de police de la ville de Montréal PQ30200
Service de police de Longueuil PQ31108
Sécurité publique de Chateaugay PQ31205
Échelle 1 : 150 000
1 mm = 150 m
Postes de la Sûreté du Québec
PQ40086 = Poste de la MRC des Maskoutains Ouest
PQ40178 = Poste de la MRC de Deux-Montagnes
PQ40221 = Poste de la MRC de Vaudreuil-Soulanges Est
Corps policiers municipaux
Corps ou services de police autochtone
PQ31001 = Service de police d'Odanak
PQ31118 = Régie intermunicipale de police de Roussillon
PQ31507 = Service de police de Saint-Jérôme
PQ31508 = Régie intermunicipale de Thérèse-De Blainville
PQ31514 = Service de police régionale de Deux-Montagnes
PQ31522 = Sécurité publique de Mascouche
Postes autoroutiers de la Sûreté du Québec
PQ40166 = Poste autoroutier de la Mauricie
PQ40170 = Poste autoroutier de Montréal
PQ40179 = Poste autoroutier des Laurentides
PQ40190 = Poste autoroutier de Laval
PQ40214 = Poste autoroutier de la Montérégie-Ouest
PQ40244 = Poste autoroutier de Lanaudière
PQ40315 = Poste autoroutier de la Montérégie-Est
PQ40348 = Poste autoroutier de Cartier-Champlain
District 06
Montréal - Laval - Laurentides - Lanaudière
1 mm = 250 m
10 0 10 20 Kilomètres
Échelle 1 : 250 000
Projection cartographique
Conique conforme de Lambert à deux parallèles standards sur l'ellipsoïde GRS 80
Municipalités du Québec
C = Cité
V = Ville
VL = Municipalité de village
P = Municipalité de paroisse
CT = Municipalité de canton
CU = Municipalité de cantons unis
M = Municipalité
R = Réserve indienne
NO = Territoire non-organisé
VC = Municipalité de village cri
VN = Municipalité de village nordique
VK = Municipalité de village Naskapi
EI = Établissement amérindien ou inuit
TR = Terre réservée
TI = Terre de catégorie 1 inuit
52035 = Berthierville (V)
52075 = Saint-Cléophas-de-Brandon (M)
52080 = Saint-Gabriel (V)
60035 = L'Épiphanie (V)
61020 = Saint-Pierre (VL)
61025 = Joliette (V)
61030 = Notre-Dame-des-Prairies (V)
61035 = Saint-Charles-Borromée (M)
61050 = Sainte-Mélanie (M)
62030 = Sainte-Marcelline-de-Kildare (M)
62802 = Manawan (R)
62919 = Lac-Cabasta (NO)
62922 = Lac-du-Taureau (NO)
63020 = Saint-Alexis (VL)
63040 = Saint-Roch-Ouest (M)
72010 = Deux-Montagnes (V)
72015 = Sainte-Marthe-sur-le-Lac (V)
72802 = Kanesatake (EI)
73005 = Boisbriand (V)
73010 = Sainte-Thérèse (V)
73025 = Lorraine (V)
75040 = Prévost (V)
77030 = Piedmont (M)
77035 = Sainte-Anne-des-Lacs (P)
77050 = Morin-Heights (M)
77055 = Lac-des-Seize-Îles (M)
78020 = Sainte-Lucie-des-Laurentides (M)
Légende
Desserte policière
Sûreté du Québec, corps policier national
Corps policier municipal
Corps ou service de police autochtone
Territoire hors Québec
Limites administratives policières
Limite de district
Limite de région
Limite de territoire de poste SQ
Limite de territoire de poste auxiliaire SQ
Territoire de poste autoroutier représenté
Limite de territoire CPM ou autochtone
Quartier général SQ
Poste et services d'urgences SQ
Poste autoroutier SQ
Poste secondaire SQ
Poste de relais SQ
Base militaire
Quartier général corps de police municipale
Dessertes autochtones
Corps de police
Service de police
Amérindiens*
Inuits
* Les nations sont identifiées en dessous du symbole, en rouge italique.
Lieux habités
Ville de 10 000 habitants et +
Ville de 9 999 habitants et -
Village
Hameau
Lieu-dit, villégiature
Limites administratives
Frontière internationale
Frontière provinciale et d'état
Limite municipale
Hydrographie
Cours d'eau
Réseau hydroélectrique
Barrage
Centrale hydroélectrique, poste de distribution
Ligne de transport d'électricité
Réseau routier
Autoroute
Échangeur
Route principale
Route secondaire
Traverse
Voie ferrée
Transport aérien
Aéroport
Héliport
Hydrobase
Note :
Afin de ne pas surcharger la carte, là où une localité se nomme comme son entité municipale, nous avons indiqué seulement le toponyme municipal.
À l'inverse, pour les territoires municipaux de moindre superficie, nous avons utilisé le toponyme de la localité.
No carte : 600-0203-0601-v11
Format : 36" x 45"
Date de mise à jour : 2005-12-20
Sources d'informations :
MRNFP : BDGA et BDTA
MAMSL
Sûreté du Québec
© Gouvernement du Québec - 2005