

Flux et stock de capital fixe et indice d'intensité capitalistique de l'industrie des services financiers, Canada et provinces, 1991-2005

Programme de développement de statistiques sur l'industrie des services financiers au Québec



Flux et stock de capital fixe et indice d'intensité capitalistique de l'industrie des services financiers, Canada et provinces, 1991-2005

Programme de développement de statistiques sur
l'industrie des services financiers au Québec

La publication « Flux et stock de capital fixe et indice d'intensité capitalistique de l'industrie des services financiers, Canada et provinces, 1991-2005 » constitue une troisième production sur le sujet. L'objectif de ce document est d'offrir une vision d'ensemble de l'évolution interprovinciale du flux et du stock de capital fixe net de l'industrie des services financiers et d'en offrir un portrait le plus détaillé possible. La ventilation sur une base provinciale de l'industrie en fonction de ses différents secteurs est cependant restreinte par le respect de la confidentialité des données.

Les données exploitées proviennent de Statistique Canada, alors que des compilations ont été réalisées par l'ISQ afin de dégager,

sur une base provinciale, la partie Finance, assurances et crédit-bail de l'industrie « Finance, assurances et services immobiliers, de location et de location à bail et gestion de sociétés et d'entreprise ».

Cette publication présente la valeur nette du stock de capital fixe en fin d'année et les dépenses brutes en immobilisation (investissement brut) et en réparation aux prix de 1997, de même que les dépenses brutes en immobilisation et en réparation aux prix courants. Elle couvre la période 1991-2005.

Le lecteur trouvera en annexe un ensemble de renseignements utiles à la compréhension des concepts et méthodes reliés au calcul des flux et stock de capital fixe.

*Produire une information statistique pertinente, fiable et objective, comparable, actuelle, intelligible et accessible, c'est là l'engagement « **qualité** » de l'Institut de la statistique du Québec.*

Cette publication a été réalisée par :

James O'Connor
Économiste

Christian Nadeau
Économiste, MBA

Bruno Verreault
Technicien en recherche

Sous la direction de :

Camille Courchesne
Directeur
Direction des statistiques économiques et sociales
Institut de la statistique du Québec

Martin Landry
Directeur
Direction de l'encadrement des personnes morales
et du développement du secteur financier
Ministère des Finances du Québec

Pour tout renseignement concernant le
contenu de cette publication :

Direction des statistiques économiques et sociales
Institut de la statistique du Québec
200, chemin Sainte-Foy, 3^e étage
Québec (Québec)
G1R 5T4
Téléphone : (418) 691-2411, poste 3151
Télécopieur : (418) 643-4129
Courriel : james.oconnor@stat.gouv.qc.ca

Note au lecteur :

Ce document a été élaboré en vertu de l'entente conclue entre le ministère des Finances du Québec et l'Institut de la statistique du Québec concernant le développement de statistiques sur l'industrie des services financiers au Québec.

Avertissement

En raison de l'arrondissement des données, le total ne correspond pas nécessairement à la somme des parties.

Signes conventionnels

- Néant ou zéro
- x Donnée confidentielle
- .. Donnée non disponible
- Donnée infime
- ... N'ayant pas lieu de figurer

Abréviations et symboles

- % Pour cent ou en pourcentage
- k En milliers
- M En millions
- G En milliards

Table des matières

Faits saillants	9
Chapitre 1 Évolution du stock de capital fixe et de l'intensité capitalistique dans l'industrie des services financiers au Canada en 2005	11
Chapitre 2 Tableau synthèse : Indice comparatif de l'intensité capitalistique de l'industrie des services financiers, Québec, Ontario, Alberta et Colombie-Britannique, 1991-2005	21
Chapitre 3 Stock de capital fixe net en fin d'année par industrie, aux prix de 1997, Canada et provinces, 1991-2005	25
Chapitre 4 Dépenses brutes en immobilisation et en réparation par industrie, aux prix de 1997, Canada et provinces, 1991-2005	57
Chapitre 5 Dépenses brutes en immobilisation et en réparation par industrie, aux prix courants, Canada et provinces, 1991-2006	119
Annexe 1 Note méthodologique	181
Annexe 2 Lexique	183

Liste des tableaux et des figures

Liste des tableaux

Chapitre 2

2.1	Indice comparatif de l'intensité capitalistique en machines et équipement de l'industrie des services financiers, Québec, Ontario, Alberta et Colombie-Britannique, 1991-2005	22
-----	---	----

Chapitre 3

3.1	Stock de capital fixe net en fin d'année par industrie, aux prix de 1997 en milliers de dollars, Canada, 1991-2005	26
3.2	Stock de capital fixe net en fin d'année par industrie, aux prix de 1997 en milliers de dollars, Québec, 1991-2005	32
3.3	Stock de capital fixe net en fin d'année par industrie, aux prix de 1997 en milliers de dollars, Ontario, 1991-2005	38
3.4	Stock de capital fixe net en fin d'année par industrie, aux prix de 1997 en milliers de dollars, Alberta, 1991-2005	44
3.5	Stock de capital fixe net en fin d'année par industrie, aux prix de 1997 en milliers de dollars, Colombie-Britannique, 1991-2005	50

Chapitre 4

4.1	Dépenses brutes en immobilisation et en réparation par industrie, aux prix de 1997 en milliers de dollars, Canada, 1991-2005	58
4.2	Dépenses brutes en immobilisation et en réparation par industrie, aux prix de 1997 en milliers de dollars, Québec, 1991-2005	70
4.3	Dépenses brutes en immobilisation et en réparation par industrie, aux prix de 1997 en milliers de dollars, Ontario, 1991-2005	82
4.4	Dépenses brutes en immobilisation et en réparation par industrie, aux prix de 1997 en milliers de dollars, Alberta, 1991-2005	94
4.5	Dépenses brutes en immobilisation et en réparation par industrie, aux prix de 1997 en milliers de dollars, Colombie-Britannique, 1991-2005	106

Chapitre 5

5.1	Dépenses brutes en immobilisation et en réparation par industrie, aux prix courants en milliers de dollars, Canada, 1991-2006	120
5.2	Dépenses brutes en immobilisation et en réparation par industrie, aux prix courants en milliers de dollars, Québec, 1991-2006	132
5.3	Dépenses brutes en immobilisation et en réparation par industrie, aux prix courants en milliers de dollars, Ontario, 1991-2006	144
5.4	Dépenses brutes en immobilisation et en réparation par industrie, aux prix courants en milliers de dollars, Alberta, 1991-2006	156
5.5	Dépenses brutes en immobilisation et en réparation par industrie, aux prix courants en milliers de dollars, Colombie-Britannique, 1991-2006	168

Liste des figures

Chapitre 1

1.1	Stock de capital fixe net en construction, Finance et assurances (52), Canada, Québec, Ontario, Alberta et Colombie-Britannique, 1991-2005	11
1.2	Stock de capital fixe net en machines et équipement, Finance et assurances (52), Canada, Québec, Ontario, Alberta et Colombie-Britannique, 1991-2005	12
1.3	Stock de capital fixe net total, Finance et assurances (52), Canada, Québec, Ontario, Alberta et Colombie-Britannique, 1991-2005	12
1.4	Pourcentage du total canadien, PIB, stock de capital fixe net total, de type construction et de type machines et équipement, Finance et assurances (52), Québec, 1991-2005	12
1.5	Pourcentage du total canadien, PIB, stock de capital fixe net total, de type construction et de type machines et équipement, Finance et assurances (52), Ontario, 1991-2005	13
1.6	Pourcentage du total canadien, PIB, stock de capital fixe net total, de type construction et de type machines et équipement, Finance et assurances (52), Alberta, 1991-2005	13

1.7	Pourcentage du total canadien, PIB, stock de capital fixe net total, de type construction et de type machines et équipement, Finance et assurances (52), Colombie-Britannique, 1991-2005	13	1.16	Indice comparé d'intensité capitalistique en machines et équipement, intermédiation financière (522), Québec, Ontario, Alberta et Colombie-Britannique, 1991-2005	16
1.8	Indice comparé d'intensité capitalistique en machines et équipement, Finance et assurances (52), Québec, Ontario, Alberta et Colombie-Britannique, 1991-2005	14	1.17	Stock de capital fixe net en construction, assurance (524), Canada, Québec, Ontario et Alberta, 1991-2005	17
1.9	Stock de capital fixe net en construction, intermédiation financière (522), Canada, Québec, Ontario, Alberta et Colombie-Britannique, 1991-2005	14	1.18	Stock de capital fixe net en machines et équipement, assurance (524), Canada, Québec, Ontario et Alberta, 1991-2005	17
1.10	Stock de capital fixe net en machines et équipement, intermédiation financière (522), Canada, Québec, Ontario, Alberta et Colombie-Britannique, 1991-2005	14	1.19	Stock de capital fixe net total, assurance (524), Canada, Québec, Ontario et Alberta, 1991-2005	17
1.11	Stock de capital fixe net total, intermédiation financière (522), Canada, Québec, Ontario, Alberta et Colombie-Britannique, 1991-2005	15	1.20	Pourcentage du total canadien, PIB, stock de capital fixe net total, de type construction et de type machines et équipement, assurance (524), Québec, 1991-2005	17
1.12	Pourcentage du total canadien, PIB, stock de capital fixe net total, de type construction et de type machines et équipement, intermédiation financière (522), Québec, 1991-2005	15	1.21	Pourcentage du total canadien, PIB, stock de capital fixe net total, de type construction et de type machines et équipement, assurance (524), Ontario, 1991-2005	18
1.13	Pourcentage du total canadien, PIB, stock de capital fixe net total, de type construction et de type machines et équipement, intermédiation financière (522), Ontario, 1991-2005	15	1.22	Pourcentage du total canadien, PIB, stock de capital fixe net total, de type construction et de type machines et équipement, assurance (524), Alberta, 1991-2005	18
1.14	Pourcentage du total canadien, PIB, stock de capital fixe net total, de type construction et de type machines et équipement, intermédiation financière (522), Alberta, 1991-2005	16	1.23	Indice comparé d'intensité capitalistique en machines et équipement, assurance (524), Québec, Ontario et Alberta, 1991-2005	18
1.15	Pourcentage du total canadien, PIB, stock de capital fixe net total, de type construction et de type machines et équipement, intermédiation financière (522), Colombie-Britannique, 1991-2005	16	1.24	Stock de capital fixe net en construction, crédit-bail (532, 533), Canada et Québec, 1991-2005	19
			1.25	Stock de capital fixe net en machines et équipement, crédit-bail (532, 533), Canada et Québec, 1991-2005	19
			1.26	Stock de capital fixe net total, crédit-bail (532, 533), Canada et Québec, 1991-2005	19
			1.27	Pourcentage du total canadien, PIB, stock de capital fixe net total, de type construction et de type machines et équipement, crédit-bail (532, 533), Québec, 1991-2005	19

Gains appréciables du Québec et de l'Alberta dans le secteur de l'intermédiation financière en termes de stocks de capital de type « machines et équipement »

Le groupe des intermédiaires financiers, principalement composé par les institutions de dépôt, enregistrent au Québec, comme en Alberta, une croissance de 10,5 % de la valeur de leur stock de capital fixe de type « machines et équipement » en 2005. Ces variations sont de l'ordre de 8,5 % et 10,2 % respectivement au cours de 2004. À titre de comparaison, on observe à l'échelle canadienne une hausse de 8,8 % en 2005 et de 6,5 % en 2004. Ainsi, le pourcentage de stock de capital fixe net canadien du secteur de l'intermédiation financière localisé au Québec et en Alberta augmente respectivement de 22,8 % à 23,2 % et de 9,4 % à 9,6 % au cours de 2005.

Variations paradoxales du PIB et du stock de capital fixe net dans l'intermédiation financière

Au total, on trouve au Québec 22,2 % du stock de capital fixe net canadien du secteur de l'intermédiation financière en 2000, 23,1 % en 2004 et 23,3 % en 2005. En termes de PIB, le poids québécois dans ce secteur au Canada évolue plutôt de 18,0 % en 2000 à 17,0 % en 2004 et à 17,2 % en 2005.

Par ailleurs, l'Ontario compte pour 49,9 % du stock total de capital fixe net canadien dans le secteur de l'intermédiation financière en 2000, 47,4 % en 2004 et 47,2 % en 2005. Parallèlement, le poids ontarien dans le PIB du secteur au Canada s'élève de 53,1 % en 2000 à 55,1 % en 2004, puis à 55,2 % en 2005.

La présence d'un nombre élevé de sièges sociaux bancaires en Ontario et la taille des opérations financières liées aux sièges sociaux des entreprises non financières présentes sur son territoire ne sont sans doute pas étrangères à cette situation particulière : c'est à dire à une hausse de la part ontarienne du PIB du secteur au Canada en parallèle à une baisse de sa part relative dans le total du stock de capital fixe en machines et équipement du secteur. L'absence de données spécifiques à l'activité des sièges sociaux ne nous permet pas de vérifier cette hypothèse.

Recul de l'indice comparé de l'intensité capitalistique de l'intermédiation financière au Québec en 2005.

L'indice comparé d'intensité capitalistique en machines et équipement décroît au Québec dans le secteur de l'intermédiation financière, passant de 97,4 en 2004 à 95,5 en 2005. En d'autres termes, le travailleur québécois de ce secteur dispose de façon générale d'une valeur en machines et équipement de 4,5 % inférieure à la moyenne canadienne en 2005. Si la hausse de la valeur du stock de capital fixe en machines et équipement est considérable au Québec, elle demeure inférieure à la croissance de l'emploi québécois dans ce secteur.

Assurance : la valeur du stock de capital fixe en machines et équipement décroît en général au Canada et l'indice québécois d'intensité capitalistique augmente

À partir de 1995, l'Alberta enregistre une croissance du stock de capital fixe nettement supérieure à la moyenne canadienne. Cette tendance subsiste en 2005, année au cours de laquelle la valeur du stock de capital fixe de type « machines et équipement » s'accroît de 6,2 % en Alberta comparativement à des diminutions de - 1,0 % au Québec, - 15,7 % en Ontario et - 5,1 % à l'échelle canadienne. Ce constat s'applique également à l'année 2004, au cours de laquelle l'Alberta enregistre dans cette composante une croissance de 1,5 %, face à des diminutions de - 4,7 % au Québec, de - 14,4 % en Ontario et de - 8,9 % à l'échelle canadienne.

Cependant, puisque la performance du secteur de l'assurance au Québec demeure sensiblement supérieure à la moyenne canadienne, l'indice québécois d'intensité capitalistique augmente, évoluant de 73,6 en 2004 à 77,6 en 2005.

Meilleure performance du secteur des assurances québécois en regard de l'adéquation entre la croissance du PIB et l'augmentation du stock de capital fixe

On relève au Québec 18,0 % du stock de capital fixe net canadien du secteur de l'assurance en 2000, 21,6 % en 2004 et 22,5 % en 2005. En termes de PIB, le poids québécois dans ce secteur au Canada évolue de 20,9 % en 2000 à 21,9 % en 2004 et à 21,4 % en 2005.

L'Ontario compte pour 50,0 % du stock total de capital fixe net canadien dans le secteur de l'assurance en 2000, comparative-ment à 46,7 % en 2004 et à 44,3 % en 2005. Parallèlement, le poids ontarien dans le PIB du secteur au Canada diminue de 53,6 % en 2000 à 51,0 % en 2004 puis remonte à 51,3 % en 2005.

La présence relativement plus importante de sièges sociaux dans le secteur de l'assurance au Québec offre potentiellement une plus large part des activités les plus rémunératrices en terme de PIB. Le type d'activités conduites dans les sociétés d'assurance, en particulier de l'assurance-vie, par rapport à celles réalisées dans les institutions de dépôt apporte sans doute également un autre élément explicatif. Cet ensemble de particularités à l'assurance pourrait également expliquer le fait que la part québécoise du PIB du secteur soit plus importante que la part québécoise dans le

stock de capital fixe net en machines et équipement au Canada. Répétons cependant que nous ne disposons pas de données particulières sur les sièges sociaux des sociétés d'assurance au Canada nous permettant de nous prononcer de façon plus précise sur ce sujet.

Légère augmentation du poids québécois dans le stock de capital fixe de type « machines et équipement » reliée aux activités de crédit-bail

Dans le groupe sectoriel du crédit-bail, la valeur du stock de capital fixe net de type « machines et équipement » s'accroît de 10,9 % au Québec en 2005, contre 13,7 % une année auparavant. À l'échelle canadienne, ces variations s'élèvent à 8,4 % en 2005 et à 8,2 % en 2004. Le poids québécois dans le stock de capital fixe de ce type croît ainsi de 14,2 % en 2004 à 14,5 % en 2005.

Évolution du stock de capital fixe et de l'intensité capitaliste dans l'industrie des services financiers au Canada en 2005

Mise en contexte

Les dépenses en capital représentent une composante importante et variable de la dépense intérieure totale. Puisqu'elles donnent une indication de la demande future anticipée par rapport à la capacité de production actuelle, les données sur les flux et les stocks de capital produisent un bon indicateur de l'état d'une économie et de ses industries.

Le stock de capital fixe total est divisible en deux composantes : « machines et équipement » et « construction ». La composante « machines et équipement » regroupe des éléments qui sont plus susceptibles d'influencer la productivité du travailleur que les éléments entrant dans la composante « construction »¹. Voilà pourquoi nous portons ici davantage notre attention sur l'évolution de la composante « machines et équipement ».

L'évolution du stock de capital fixe net dans l'ensemble de l'industrie ne sera pas analysée ici, la prépondérance de certains secteurs rendant cette mesure inadéquate, vu l'utilisation différente du capital fixe dans chaque secteur. L'industrie des services financiers est composée de deux groupes sectoriels qui diffèrent largement de par l'utilisation qui y est faite du stock de capital fixe. Il s'agit du groupe Finance et assurances et du groupe sectoriel du crédit-bail. L'évolution du stock de capital fixe au sein de ces deux groupes sera étudiée séparément.

Dans le document intitulé *Portrait statistique de l'évolution récente de l'industrie des services financiers au Québec : comparaison interprovinciale des principaux indicateurs économiques*², un nouvel indice est introduit : l'indice comparé d'intensité capitaliste en machines et équipement. Cet indice provient du rapport du pourcentage que détient une province dans le stock de capital fixe net canadien en machines et équipement sur son pourcentage d'emploi salarié.

Groupe Finance et assurances (52)

Au cours des années 2004 et 2005, le Québec, l'Ontario, l'Alberta et la Colombie-Britannique enregistrent des croissances négatives du stock de capital fixe net de type « construction », dans le groupe Finance et assurances. Il en va de même pour l'évolution de cette composante à l'échelle du Canada. Cependant, le Québec présente un affaiblissement moins prononcé que ce qui est observé à l'échelle canadienne et dans chacune des trois autres provinces les plus peuplées. En 2005, le Québec, l'Ontario, l'Alberta et la Colombie-Britannique enregistrent respectivement des variations de -0,7 %, -1,0 %, -2,6 % et -1,1 % comparativement à -0,9 % à l'échelle canadienne. En 2004, ces résultats s'élevaient respectivement à -0,5 %, -1,0 %, -2,8 %, -1,9 % et -1,0 %. Sur l'ensemble de la période 2000-2005, le Québec présente un taux de croissance annuelle moyen (TCAM) de -0,3 % dans la composante « construction », tout comme l'Ontario et le Canada dans son ensemble. L'Alberta enregistre un TCAM de -1,3 % comparativement à -0,7 % en Colombie-Britannique.

Figure 1.1
Stock de capital fixe net en construction, Finance et assurances (52), Canada, Québec, Ontario, Alberta et Colombie-Britannique, 1991-2005

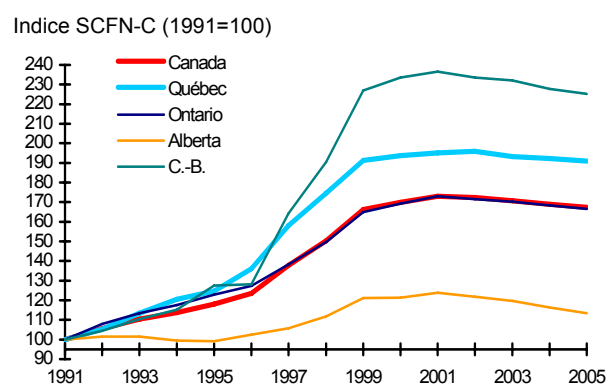

En ce qui a trait à la composante « machines et équipement » dans le groupe Finance et assurances, le Québec, l'Ontario, l'Alberta et la Colombie-Britannique enregistrent respectivement des taux de croissance de 10,0 %, 7,1 %, 10,3 % et 6,5 % en 2005 comparativement à 8,2 % à l'échelle canadienne. En 2004, ces résultats s'élevaient respectivement à 8,1 %, 3,9 %, 9,8 %, 3,2 % et 5,6 %. Sur l'ensemble de la période 2000-2005, le Québec présente un TCAM de 6,6 % dans la composante « machines et équipement », comparativement à 2,8 % en Ontario, 9,1 % en Alberta et 3,9 % en Colombie-Britannique. À l'échelle canadienne, le TCAM s'élève à 4,7 %.

¹ RAO, Someshwar, Jiamin TANG et Weimin WANG (2003). « Accumulation de capital et bilan récent de la productivité du Canada », *Observateur international de la productivité*, n° 7, p. 29-45.

² Institut de la statistique du Québec. *Portrait statistique de l'évolution récente de l'industrie des services financiers au Québec : comparaison des interprovinciale des principaux indicateurs économiques*, Québec, Mai 2006, p. 114-140.

Figure 1.2
Stock de capital fixe net en machines et équipement, Finance et assurances (52), Canada, Québec, Ontario, Alberta et Colombie-Britannique, 1991-2005

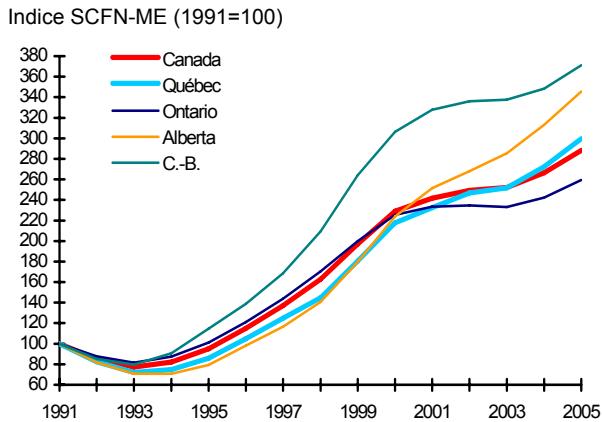

En ce qui concerne le total du stock de capital fixe net, la valeur de ce dernier s'est accrue de 7,1 % au Québec en 2005, une croissance supérieure à celle des trois autres provinces les plus peuplées et à la moyenne canadienne. Cette croissance s'élève à 5,0 % en Ontario, 6,6 % en Alberta, 4,1 % en Colombie-Britannique et à 5,6 % à l'échelle canadienne. En 2004, les variations correspondantes s'élevaient respectivement à 5,6 %, 2,6 %, 5,9 %, 1,5 % et 3,7 %. Sur l'ensemble de la période 2000-2005, le Québec présente un TCAM de 4,6 %, comparativement à 2,0 % en Ontario, 5,7 % en Alberta et 2,3 % en Colombie-Britannique. À l'échelle canadienne, le TCAM s'élève à 3,3 %.

Figure 1.3
Stock de capital fixe net total, Finance et assurances (52), Canada, Québec, Ontario, Alberta et Colombie-Britannique, 1991-2005

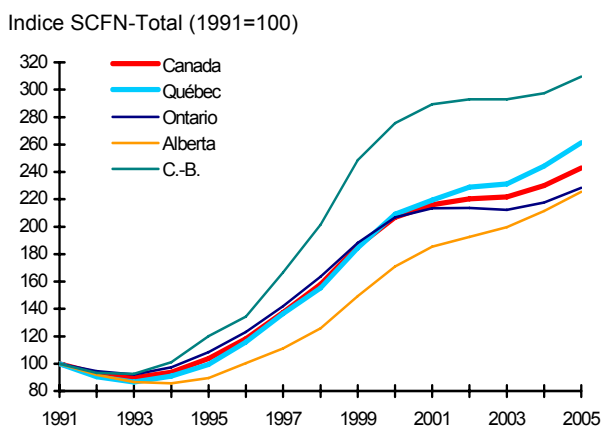

Entre 1996 et 2005, on observe une tendance à la hausse du poids du Québec dans le stock total de capital fixe au sein du groupe Finance et assurances. Notons cependant qu'en 1996, 1997 et 1998, cette augmentation provient de la composante « construction », tandis que le poids québécois dans la composante « machines et équipement » diminue. À l'inverse, de 1999 à 2005, la croissance du poids québécois dans le total du stock de capital fixe net provient de la composante « machines et équipement », tandis que le poids dans la composante « construction » diminue. Paradoxalement, de façon générale, la participation québécoise dans le

PIB canadien du groupe Finance et assurances décroît entre 1995 et 2005.

Le poids québécois dans le total canadien en ce qui a trait à la composante « construction » passe de 22,6 % en 2000 à 22,5 % en 2004, puis revient à 22,6 % en 2005. En « machines et équipement », cette participation augmente de 20,8 % en 2000 à 22,4 % en 2004 et à 22,8 % en 2005. Au total, on trouve au Québec 21,4 % du stock de capital fixe canadien en Finance et assurances en 2000, 22,4 % en 2004 et 22,7 % en 2005. En termes de PIB, la participation québécoise dans le groupe décroît de 19,0 % en 2000 à 18,7 % en 2004 et à 18,6 % en 2005.

Figure 1.4
Pourcentage du total canadien, PIB, stock de capital fixe net total, de type construction et de type machines et équipement, Finance et assurances (52), Québec, 1991-2005

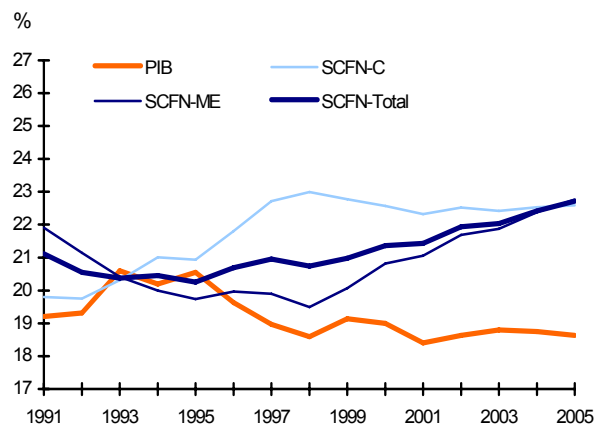

De 1998 à 2005, le poids ontarien dans le stock total de capital fixe au sein du groupe Finance et assurances décroît significativement, entraîné à la baisse par la composante « machines et équipement ». Cependant, la proportion du PIB canadien du groupe Finance et assurances provenant de l'Ontario s'accroît.

Le poids ontarien dans la composante « construction » à l'intérieur du Canada passe de 44,5 % en 2000 à 44,6 % en 2004, puis revient à 44,5 % en 2005. En « machines et équipement », cette participation diminue de 52,8 % en 2000 à 48,7 % en 2004 et à 48,2 % en 2005. L'Ontario compte pour 50,2 % du stock total de capital fixe net canadien en Finance et assurances en 2000, 47,6 % en 2004 et 47,3 % en 2005. Parallèlement, le poids ontarien dans le PIB du groupe s'élève légèrement, passant de 53,4 % en 2000 à 53,6 % en 2004 et à 53,9 % en 2005.

Le paradoxe à l'effet que la croissance de la part d'une province dans le PIB du groupe sectoriel ne suit pas celle observée dans le stock de capital fixe net trouve peut-être son explication dans le type d'activités conduites dans chacune des provinces. En effet, la croissance des activités de détail entraîne un plus grand effort d'investissement que celle touchant les activités de gros, ces dernières étant habituellement conduites dans les sièges sociaux. L'absence de données sur l'importance relative des deux types d'activités ne nous

permet pas cependant de nous prononcer de façon catégorique sur ce sujet.

Figure 1.5
Pourcentage du total canadien, PIB, stock de capital fixe net total, de type construction et de type machines et équipement, Finance et assurances (52), Ontario, 1991-2005

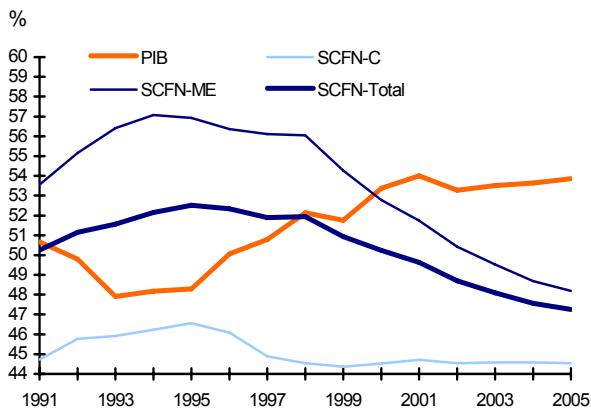

Depuis 1997, le poids albertain dans le stock total de capital fixe au sein du groupe Finance et assurances canadien s'accroît significativement, entraîné à la hausse par la composante « machines et équipement ». Pendant ce temps, la part du PIB canadien provenant de l'Alberta demeure relativement constante dans ce groupe.

Le poids albertain dans la composante « construction » diminue de 10,0 % en 2000 à 9,7 % en 2004, puis revient à 9,5 % en 2005. En « machines et équipement », cette participation augmente de 7,7 % en 2000 à 9,2 % en 2004 et à 9,4 % en 2005. L'Alberta compte pour 8,4 % du stock total de capital fixe net canadien en Finance et assurances en 2000, et 9,4 % en 2004 et 2005. En termes de PIB, le poids albertain dans le groupe s'élève de 7,9 % en 2000 à 8,4 % en 2004 et 2005.

Figure 1.6
Pourcentage du total canadien, PIB, stock de capital fixe net total, de type construction et de type machines et équipement, Finance et assurances (52), Alberta, 1991-2005

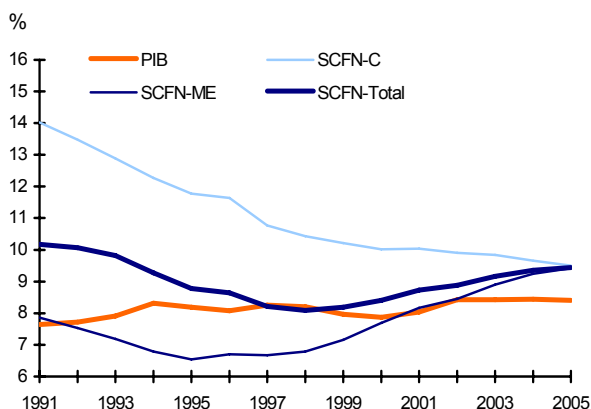

Depuis 1999, le poids de la Colombie-Britannique dans le stock total de capital fixe au sein du groupe Finance et assurances au Canada tend à décroître légèrement dans chacune des deux composantes tandis que le poids de la Colombie-Britannique dans le PIB canadien du groupe diminue de façon plus marquée.

Le poids de la Colombie-Britannique dans la composante « construction » diminue de 12,8 % en 2000 à 12,5 % en 2004 et 2005. En « machines et équipement », cette participation passe de 10,2 % en 2000 à 10,0 % en 2004 et à 9,8 % en 2005. La Colombie-Britannique compte pour 11,0 % du stock total de capital fixe net canadien en Finance et assurances en 2000, 10,7 % en 2004 et 10,5 % en 2005. Le poids de la Colombie-Britannique dans le PIB du groupe décroît parallèlement de 10,5 % en 2000 à 9,8 % en 2004 et 2005.

Figure 1.7
Pourcentage du total canadien, PIB, stock de capital fixe net total, de type construction et de type machines et équipement, Finance et assurances (52), Colombie-Britannique, 1991-2005

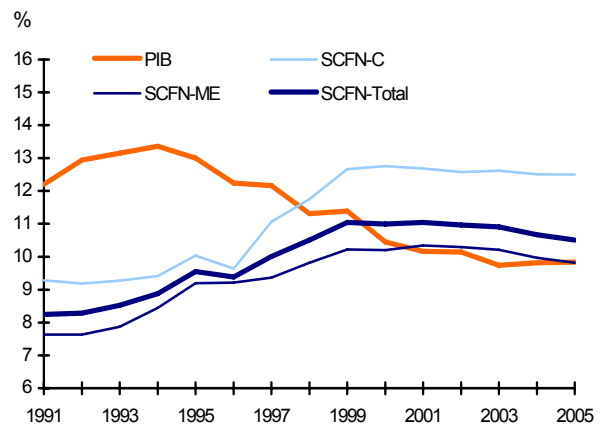

L'indice comparé d'intensité capitalistique en machines et équipement du groupe Finance et assurances s'élève au Québec à 97,7 en 2000. En d'autres mots, chaque salarié québécois dispose en moyenne d'une valeur en machine et équipements de 2,3 % inférieure à la moyenne canadienne en 2000. L'indice québécois diminue à 97,0 en 2004 et remonte à 98,6 en 2005. Cela reflète une augmentation encore plus importante de la part du Québec dans le stock de capital fixe net canadien de type machines et équipement (20,8 % à 22,8 %) que la croissance de la part québécoise dans l'emploi en Finance et assurances (21,3 % à 23,1 %) durant la période 2000 et 2005.

L'indice ontarien diminue quant à lui de 120,6 en 2000 à 112,8 en 2004 et à 110,3 en 2005. Cela reflète une diminution notable de la part ontarienne du stock de capital fixe net canadien de type machines et équipements entre 2000 et 2005 (52,8 % à 48,2 %), supérieure à la diminution de la part ontarienne dans l'emploi du groupe Finance et assurances (43,8 % à 43,7 %).

En Alberta, cet indice augmente de 101,9 en 2000 à 119,6 en 2004 et à 123,1 en 2005. Cette forte croissance provient à la fois d'une hausse de 7,7 % à 9,4 % de la participation albertaine dans le stock de capital fixe net canadien de type machines et équipement, et d'une augmentation plus légère de la part albertaine dans l'emploi (7,5 % à 7,7 %) entre 2000 et 2005.

L'indice de la Colombie-Britannique s'élève également, passant respectivement de 78,9 à 91,4 et à 91,5 en 2000, 2004 et 2005. Cette croissance vient toutefois d'une double baisse : la part de la province dans le stock de capital fixe net canadien de type machines et équipement décroît de 10,2 % à 9,8 % entre 2000 et 2005 tandis que la part dans l'emploi passe de 12,9 % à 10,7 %.

Figure 1.8
Indice comparé d'intensité capitaliste en machines et équipement, Finance et assurances (52), Québec, Ontario, Alberta et Colombie-Britannique, 1991-2005

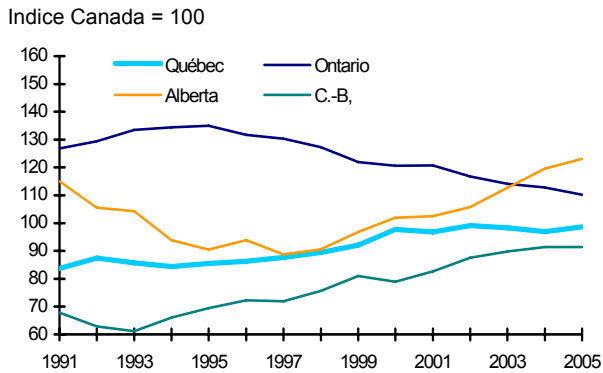

Le groupe Finance et assurances est composé de trois secteurs : intermédiation financière, assurance ainsi que valeurs mobilières et investissement. Nous nous pencherons ici sur les deux premiers secteurs, la confidentialité des données ne nous permettant pas d'analyser l'évolution du stock de capital fixe net lié au secteur des valeurs mobilières et de l'investissement.

Intermédiation financière (522)

De 2000 à 2005, le Québec, l'Ontario, l'Alberta et la Colombie-Britannique, enregistrent des variations négatives du stock de capital fixe net de type « construction », dans le secteur de l'intermédiation financière. Il en va à l'inverse pour l'évolution de la composante « machines et équipement » qui soutient la croissance du total du stock de capital fixe net dans le secteur dans les quatre provinces (à l'exception de l'Ontario en 2002 et 2003).

En 2005, le Québec, l'Ontario, l'Alberta et la Colombie-Britannique enregistrent respectivement des reculs du stock de capital fixe net de type « construction » de -1,9 %, -1,4 %, -3,2 % et -1,6 % comparativement à -1,7 % à l'échelle canadienne. Une année plus tôt, ces résultats sont, dans l'ordre : -2,0 %, -1,4 %, -3,2 %, -2,1 % et -1,8 %. Pour la période 2000-2005, ces provinces affichent respectivement des TCAM de -1,1 %, -0,9 %, -2,3 % et -1,5 % comparativement à -1,2 % à l'échelle canadienne.

Figure 1.9
Stock de capital fixe net en construction, intermédiation financière (522), Canada, Québec, Ontario, Alberta et Colombie-Britannique, 1991-2005

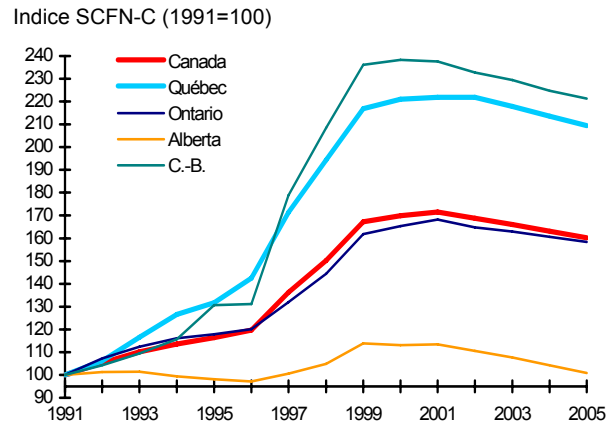

En ce qui a trait à la composante « machines et équipement », le Québec et l'Alberta enregistrent en 2005 un taux de croissance de 10,5 %, suivies de l'Ontario (8,1 %) et de la Colombie-Britannique (6,4 %), comparativement à un taux de croissance de 8,8 % à l'échelle canadienne. En 2004, ces résultats s'élèvent à 8,5 % au Québec, à 5,0 % en Ontario, à 10,2 % en Alberta, à 4,1 % en Colombie-Britannique et à 6,5 % à l'échelle canadienne. Sur l'ensemble de la période 2000-2005, le Québec présente un TCAM de 6,5 % dans la composante « machines et équipement », comparativement à 3,2 % en Ontario, 9,3 % en Alberta et 4,7 % en Colombie-Britannique. Pour l'ensemble du Canada, le TCAM s'élève à 5,0 %.

Figure 1.10
Stock de capital fixe net en machines et équipement, intermédiation financière (522), Canada, Québec, Ontario, Alberta et Colombie-Britannique, 1991-2005

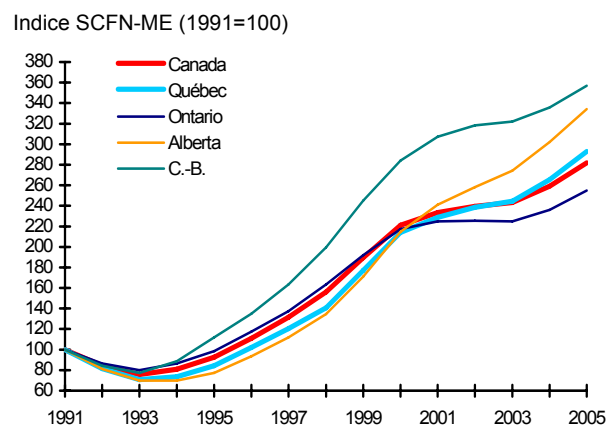

Le total du stock de capital fixe net s'accroît de 7,4 % au Québec en 2005, une croissance supérieure à celle des trois autres provinces les plus peuplées et à la moyenne canadienne. Cette croissance s'élève à 6,0 % en Ontario, à 6,9 % en Alberta, à 4,2 % en Colombie-Britannique et à 6,3 % à l'échelle canadienne. En 2004, les variations correspondantes s'élèvent respectivement à 5,8 %, 3,5 %, 6,3 %, 2,3 % et 4,4 %. Sur l'ensemble de la période 2000-2005, le Québec présente un TCAM de 4,5 %, comparativement à 2,3 % en Ontario, à 5,7 % en Alberta et à 2,8 % en Colombie-Britannique. À l'échelle canadienne, le TCAM s'élève à 3,4 %.

Figure 1.11

Stock de capital fixe net total, intermédiation financière (522), Canada, Québec, Ontario, Alberta et Colombie-Britannique, 1991-2005

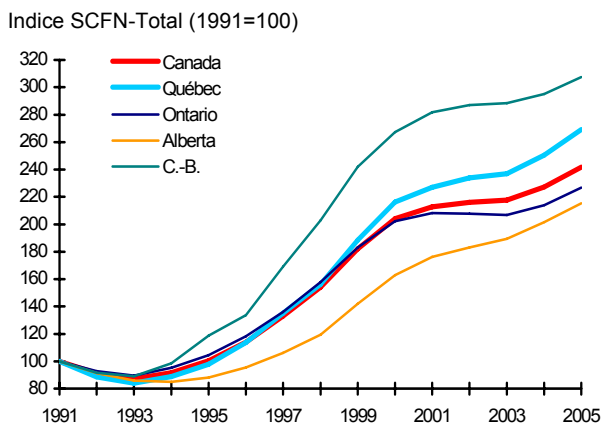

La proportion du stock de capital fixe net canadien du secteur de l'intermédiation financière étant localisée au Québec augmente au cours des dernières années. Le poids québécois au Canada dans la composante « construction » du secteur de l'intermédiation financière augmente de 23,6 % en 2000 à 23,7 % en 2004 et 2005. En « machines et équipement », cette participation croît de 21,6 % en 2000 à 22,8 % en 2004 et à 23,2 % en 2005. Au total, on trouve au Québec 22,2 % du stock de capital fixe net canadien du secteur de l'intermédiation financière en 2000, 23,1 % en 2004 et 23,3 % en 2005. En termes de PIB, le poids québécois au Canada dans ce secteur évolue plutôt de 18,0 % en 2000 à 17,0 % en 2004 et à 17,2 % en 2005.

Figure 1.12

Pourcentage du total canadien, PIB, stock de capital fixe net total, de type construction et de type machines et équipement, intermédiation financière (522), Québec, 1991-2005

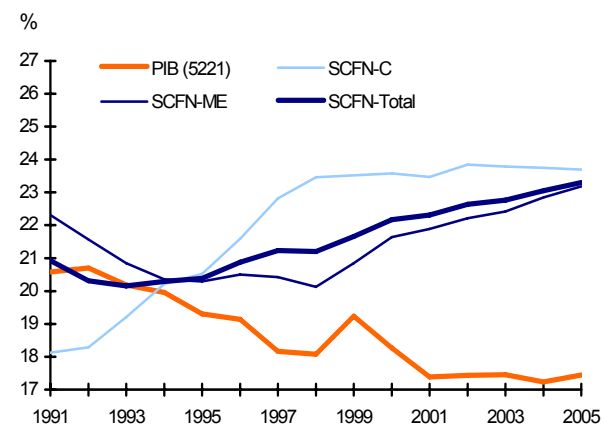

Le poids ontarien dans le stock total de capital fixe net canadien du secteur de l'intermédiation financière décroît significativement entre 1998 et 2005, entraîné à la baisse par la composante « machines et équipement ». Le poids ontarien dans la composante « construction » passe de 43,4 % en 2000 à 44,0 % en 2004 et à 44,1 % en 2005. En « machines et équipement », cette participation diminue de 52,4 % en 2000 à 48,5 % en 2004 et à 48,1 % en 2005.

L'Ontario compte pour 49,9 % du stock total de capital fixe net canadien dans le secteur de l'intermédiation financière en 2000, 47,4 % en 2004 et 47,2 % en 2005. Parallèlement, le poids ontarien dans le PIB du secteur au Canada s'élève de 53,1 % en 2000 à 55,1 % en 2004, puis à 55,2 % en 2005.

La présence d'un nombre élevé de sièges sociaux bancaires en Ontario et la taille des opérations financières liées aux sièges sociaux des entreprises non financières présentes sur son territoire ne sont pas étrangères à cette situation particulière : c'est à dire une hausse de la part ontarienne du PIB du secteur en parallèle à une baisse de sa part relative dans le stock canadien de capital fixe en machines et équipement.

Figure 1.13

Pourcentage du total canadien, PIB, stock de capital fixe net total, de type construction et de type machines et équipement, intermédiation financière (522), Ontario, 1991-2005

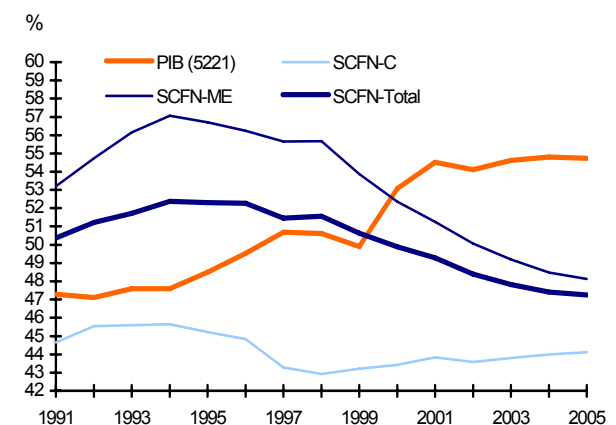

Le poids albertain dans la composante « construction » au Canada diminue de 11,3 % en 2000 à 10,8 % en 2004, puis à 10,6 % en 2005. En « machines et équipement », cette participation augmente de 7,8 % en 2000 à 9,4 % en 2004 et à 9,6 % en 2005. L'Alberta compte pour 8,8 % du stock total de capital fixe net canadien du secteur de l'intermédiation financière en 2000, et cette part augmente à 9,8 % en 2004 et 2005. En termes de PIB, le poids albertain dans le secteur s'élève de 8,2 % en 2000, puis à 9,1 % en 2004 et 2005.

Figure 1.14

Pourcentage du total canadien, PIB, stock de capital fixe net total, de type construction et de type machines et équipement, intermédiation financière (522), Alberta, 1991-2005

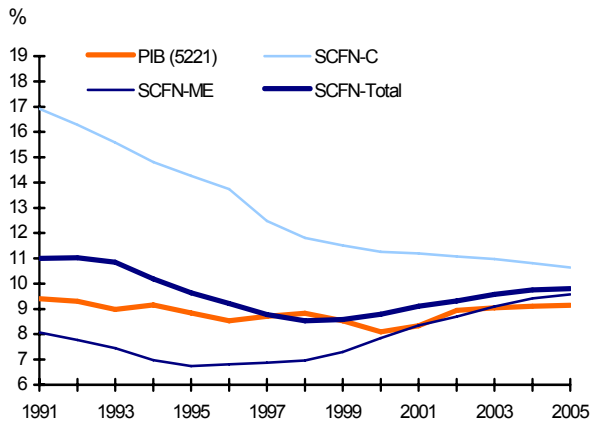

Le poids de la Colombie-Britannique au Canada dans la composante « construction » diminue de 12,3 % en 2000 à 12,1 % en 2004 et 2005. En « machines et équipement », cette participation passe de 9,7 % en 2000 à 9,8 % en 2004 et à 9,5 % en 2005. La Colombie-Britannique compte pour 10,4 % du stock total de capital fixe net canadien du secteur de l'intermédiation financière en 2000, 10,3 % en 2004 et 10,1 % en 2005. Le poids de la Colombie-Britannique dans le PIB du secteur décroît parallèlement de 12,1 % en 2000 à 10,2 % en 2004 et 2005.

Figure 1.15

Pourcentage du total canadien, PIB, stock de capital fixe net total, de type construction et de type machines et équipement, intermédiation financière (522), Colombie-Britannique, 1991-2005

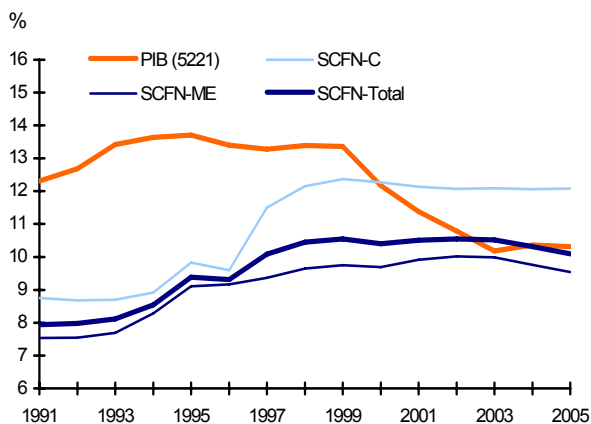

L'indice comparé d'intensité capitalistique en machines et équipement du secteur de l'intermédiation financière décroît au Québec de 99,8 en 2000 à 97,4 en 2004 et à 95,5 en 2005. Cette diminution est le produit d'une augmentation de la part du Québec dans le stock de capital fixe net de type machines et équipement qui s'avère inférieure (21,6 % à 23,2 %) à celle observée dans l'emploi au sein de ce secteur (21,7 % à 24,3 %), entre 2000 et 2005.

L'indice ontarien évolue quant à lui de 120,7 en 2000 à 115,0 en 2004 et à 115,3 en 2005. Cette diminution entre 2000 et 2005 est liée à une diminution plus importante de la part ontarienne dans le stock de capital fixe net canadien en machines et équipement (52,4 % à 48,1 %) que celle enregistrée dans l'emploi (43,4 % à 41,7 %).

En Alberta, cet indice augmente de 107,6 en 2000 à 126,2 en 2004 et 2005. Cette hausse provient d'une augmentation de la part albertaine dans le stock de capital fixe net canadien de type machines et équipement (7,8 % à 9,6 %) supérieure à celle ayant cours dans l'emploi au sein du secteur (7,3 % à 7,6 %).

L'indice de la Colombie-Britannique s'élève également, passant de 87,8 en 2000 à 88,8 en 2004, puis à 90,1 en 2005. Il provient toutefois d'une double baisse, soit d'une diminution de la part de la Colombie-Britannique dans le stock de capital fixe net canadien de type machines et équipement (9,7 % à 9,5 %) mais qui est inférieure à la diminution observée dans l'emploi (11,0 % à 10,6 %).

Figure 1.16

Indice comparé d'intensité capitalistique en machines et équipement, intermédiation financière (522), Québec, Ontario, Alberta et Colombie-Britannique, 1991-2005

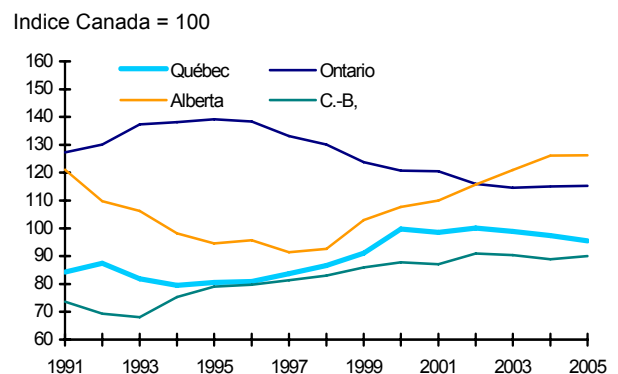

Assurance (524)

On retrouve dans le secteur de l'assurance, les sociétés, les agences et les courtiers d'assurance. En 2005, le Québec, l'Ontario et l'Alberta enregistrent respectivement des taux de croissance du stock de capital fixe net de type « construction » de 4,2 %, -1,0 % et -0,3 % comparativement à une hausse de 0,3 % à l'échelle canadienne. Une année plus tôt, ces résultats sont respectivement de 5,8 %, -0,7 %, -1,2 % et 0,5 %. Pour la période 2000-2005, ces trois provinces affichent respectivement des TCAM de 2,5 %, 0,4 % et 3,8 % comparativement à un taux de 0,9 % à l'échelle canadienne.

Notons que les données concernant le stock de capital fixe en Colombie-Britannique sont confidentielles dans ce secteur.

Figure 1.17
Stock de capital fixe net en construction, assurance (524), Canada, Québec, Ontario et Alberta, 1991-2005

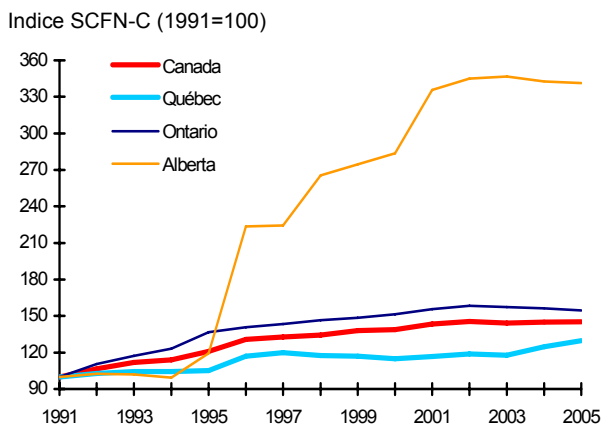

En ce qui a trait à la composante « machines et équipement », le Québec, l'Ontario et l'Alberta enregistrent en 2005 des variations respectives de -1,0 %, -15,7 % et 6,2 %, comparativement à une diminution de -5,1 % à l'échelle canadienne. En 2004, ces résultats s'élèvent respectivement à -4,7 %, -14,4 %, 1,5 % et -8,9 %. Sur l'ensemble de la période 2000-2005, le Québec présente un TCAM de 9,6 % dans la composante « machines et équipement », comparativement à -6,3 % en Ontario et 1,8 % en Alberta. À l'échelle canadienne, le TCAM s'élève à -1,3 %.

Figure 1.18
Stock de capital fixe net en machines et équipement, assurance (524), Canada, Québec, Ontario et Alberta, 1991-2005

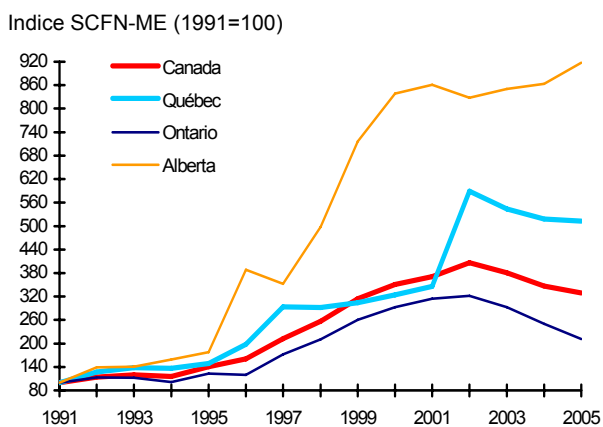

Au total, le stock de capital fixe net s'accroît de 2,3 % au Québec en 2005, comparativement à une baisse de -6,9 % en Ontario, à une hausse de 2,3 % en Alberta et à une diminution de -1,9 % à l'échelle canadienne. En 2004, les variations correspondantes s'élèvent respectivement à 1,9 %, -6,7 %, -0,1 % et -3,6 %. Sur l'ensemble de la période 2000-2005, le Québec présente un TCAM de 4,6 %, comparativement à -2,4 % en Ontario, à 2,9 % en Alberta et à un TCAM nul à l'échelle canadienne.

Figure 1.19
Stock de capital fixe net total, assurance (524), Canada, Québec, Ontario et Alberta, 1991-2005

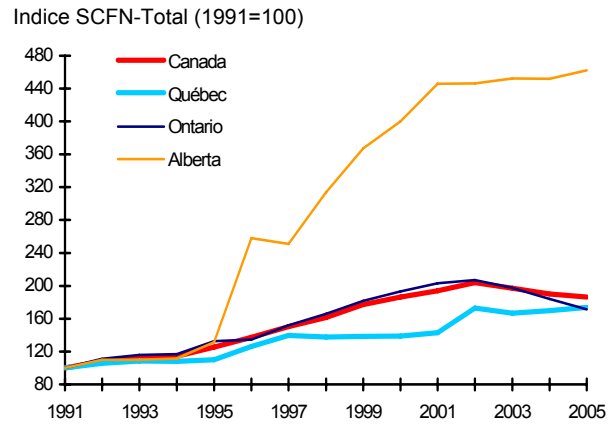

Le poids québécois dans le stock de capital fixe net du secteur canadien de l'assurance croît au cours des dernières années. La proportion du stock de capital fixe net de type « construction » localisé au Québec augmente de 22,7 % en 2000 à 23,6 % en 2004 et à 24,5 % en 2005. Dans la composante « machines et équipement », cette participation croît de 11,5 % en 2000 à 18,6 % en 2004 et à 19,4 % en 2005. Au total, on trouve au Québec 18,0 % du stock de capital fixe net canadien du secteur de l'assurance en 2000, 21,6 % en 2004 et 22,5 % en 2005. En termes de PIB, le poids québécois au Canada dans ce secteur évolue de 20,9 % en 2000 à 21,9 % en 2004 et à 21,4 % en 2005.

Figure 1.20
Pourcentage du total canadien, PIB, stock de capital fixe net total, de type construction et de type machines et équipement, assurance (524), Québec, 1991-2005

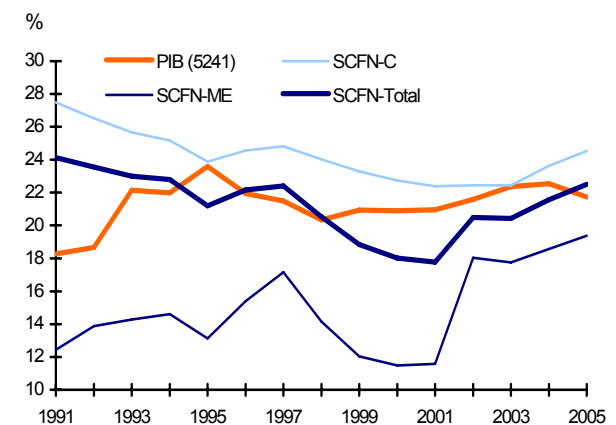

Le poids ontarien dans le stock total de capital fixe du secteur de l'assurance au Canada décroît de façon notable depuis 2001, entraîné à la baisse par la composante « machines et équipement ». Le poids ontarien dans la composante « construction » passe de 47,3 % en 2000 à 46,8 % en 2004 et à 46,2 % en 2005. En « machines et équipement », cette participation diminue de 53,5 % en 2000 à 46,4 % en 2004 et à 41,2 % en 2005. L'Ontario compte pour 50,0 % du stock total de capital fixe net canadien dans le secteur de l'assurance en 2000, pour 46,7 % en 2004 et pour 44,3 % en 2005. Parallèlement, le poids ontarien dans le PIB du secteur au Canada

diminue de 53,6 % en 2000 à 51,0 % en 2004 puis remonte à 51,3 % en 2005.

Figure 1.21
Pourcentage du total canadien, PIB, stock de capital fixe net total, de type construction et de type machines et équipement, assurance (524), Ontario, 1991-2005

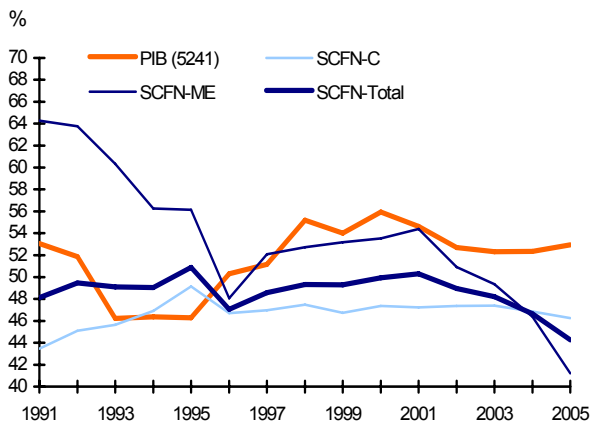

Le poids albertain au Canada dans la composante « construction » augmente de 6,0 % en 2000 à 6,9 % en 2004 et 2005. En « machines et équipement », cette participation augmente de 6,5 % en 2000 à 6,8 % en 2004 et à 7,6 % en 2005. L'Alberta compte pour 6,2 % du stock total de capital fixe net canadien du secteur de l'assurance en 2000, 6,8 % en 2004 et 7,1 % en 2005. En termes de PIB, le poids albertain dans le secteur décroît de 7,0 % en 2000 à 6,9 % en 2004 et à 6,8 % en 2005.

Figure 1.22
Pourcentage du total canadien, PIB, stock de capital fixe net total, de type construction et de type machines et équipement, assurance (524), Alberta, 1991-2005

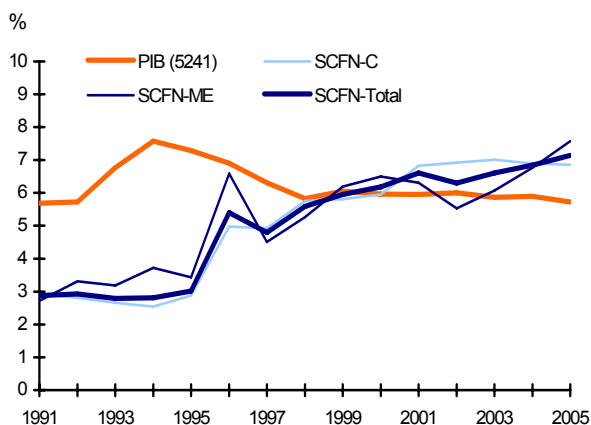

Pour le secteur de l'assurance, le paradoxe décrit plus tôt pour l'intermédiation financière s'applique également mais dans une plus faible mesure. La présence relativement plus importante de sièges sociaux dans ce secteur au Québec offre potentiellement une plus large part des activités les plus rémunératrices en terme de PIB. Le type d'activités conduites dans les sociétés d'assurance, en particulier de l'assurance-vie, par rapport à celles des institutions de dépôt, apporte sans doute également un autre élément explicatif. Cet ensemble de particularités liées à l'assurance pourrait également expliquer le fait que la part québécoise du PIB du secteur soit plus importante que la part québécoise dans le

stock de capital fixe net en machines et équipement. Répétons cependant que nous ne disposons toutefois pas de données particulières sur les sièges sociaux des sociétés d'assurance au Canada ainsi que sur les types d'activités nous permettant de nous prononcer sur cette hypothèse explicative.

L'indice comparé d'intensité capitalistique en machines et équipement du secteur de l'assurance augmente au Québec de 47,1 en 2000 à 73,6 en 2004 puis à 77,6 en 2005. Cette augmentation provient d'une forte augmentation de la part québécoise du stock de capital fixe en machines et équipement (de 11,5 % à 19,4 %) dont l'effet sur la progression de l'indice a été diminué quelque peu par une augmentation de sa part des salariés canadiens du secteur de l'assurance (de 24,3 % à 25,0 %).

L'indice ontarien décroît quant à lui de 127,6 en 2000 à 120,5 en 2004 et à 105,7 en 2005. Cette diminution de l'indice comparé d'intensité capitalistique s'est réalisée dans un contexte où la baisse de la part de l'Ontario du capital fixe en machines et équipement (de 53,5 % à 41,2 %) a été accompagnée celle de l'emploi (de 42,0 % à 39,0 %).

En Alberta, cet indice s'élève respectivement de 78,5 à 79,8 et à 88,5 en 2000, 2004 et 2005. Cette amélioration de l'indice se produit alors que la part de l'emploi de l'Alberta dans ce secteur passe de 8,3 % à 8,6 % du total canadien et que celle du stock de capital fixe en machines et équipement augmente de façon encore plus prononcée (6,5 % à 7,6 %) durant cette période.

Figure 1.23
Indice comparé d'intensité capitalistique en machines et équipement, assurance (524), Québec, Ontario et Alberta, 1991-2005

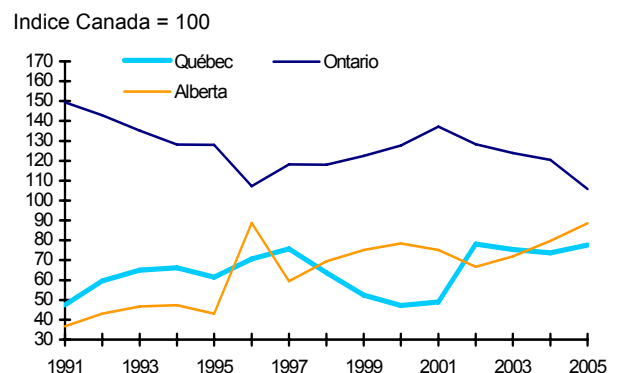

Groupe sectoriel du crédit-bail (532, 533)

Les données portant sur le stock de capital fixe dans le groupe sectoriel du crédit-bail ne sont disponibles que pour le Québec et l'ensemble du Canada. Le Québec présente en 2005 un taux de croissance de la composante « construction » du stock de capital fixe net de 7,3 %, comparativement à une augmentation de 8,5 % à l'échelle canadienne. On enregistre des valeurs correspondantes de 5,8 % et 5,7 % pour l'année 2004. De 2000 à 2005, le Québec enregistre un taux de croissance annuel moyen

de 3,9 % de la composante « construction » contre 4,4 % pour le Canada.

Figure 1.24
Stock de capital fixe net en construction, crédit-bail (532, 533), Canada et Québec, 1991-2005

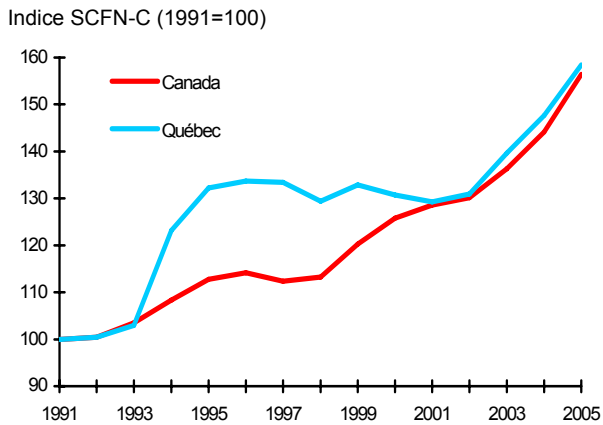

La valeur du stock de capital fixe net de type « machines et équipement », s'accroît de 10,9 % au Québec en 2005, comparativement à 13,7 % en 2004. Les croissances correspondantes à l'échelle canadienne sont respectivement de 8,4 % et 8,2 %. De 2000 à 2005, le Québec présente un TCAM de 15,6 % contre 9,7 % pour le Canada entre 2000 et 2005.

Figure 1.25
Stock de capital fixe net en machines et équipement, crédit-bail (532, 533), Canada et Québec, 1991-2005

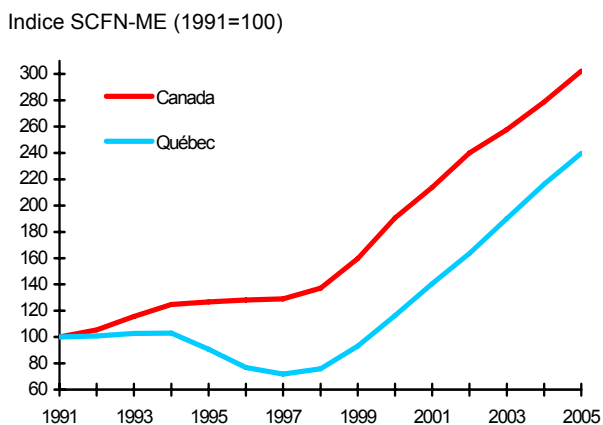

La croissance du total du stock de capital fixe net au Québec dans le groupe sectoriel du crédit-bail s'avère supérieure à la moyenne canadienne en 2005 (10,6 % vs 8,4 %), en 2004 (13,0 % vs 8,0 %) et sur l'ensemble de la période 2000-2005 (TCAM de 14,3 % vs 9,2 %).

Figure 1.26
Stock de capital fixe net total, crédit-bail (532, 533), Canada et Québec, 1991-2005

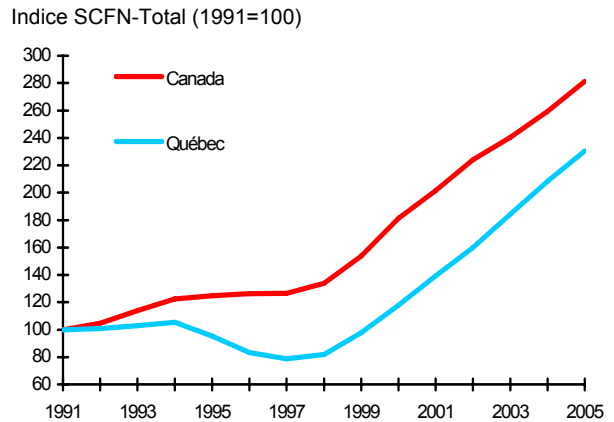

Depuis 1998, le poids québécois dans la composante « construction » dans le groupe sectoriel du crédit-bail diminue, contrairement à celui dans la composante « machines et équipement » qui augmente. Le poids québécois dans la composante « construction » décroît de 16,0 % en 1998 à 14,5 % en 2000, puis de 14,3 % en 2004 à 14,1 % en 2005. Dans la composante « machines et équipement », la part québécoise s'élève plutôt de 10,1 % en 1998 à 11,2 % en 2000, puis de 14,2 % en 2004 à 14,5 % en 2005. Au total, le poids québécois dans le stock de capital fixe net au sein de ce groupe sectoriel passe de 10,8 % à 11,5 %, puis de 14,2 % à 14,5 % en 1998, 2000, 2004 et 2005 respectivement. Parallèlement, le poids québécois dans le PIB lié aux activités de crédit-bail s'affaiblit depuis 1999. Il est de 16,4 % en 1999, de 15,9 % en 2000, de 14,3 % en 2004 et de 13,7 % en 2005.

Figure 1.27
Pourcentage du total canadien, PIB, stock de capital fixe net total, de type construction et de type machines et équipement, crédit-bail (532, 533), Québec, 1991-2005

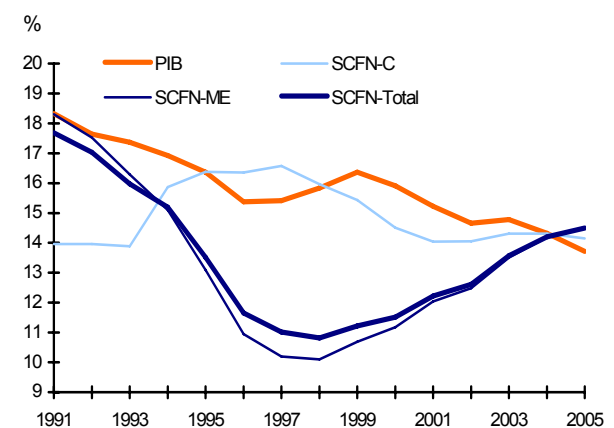

**Tableau synthèse : Indice comparatif de l'intensité capitalistique
de l'industrie des services financiers, Québec, Ontario, Alberta
et Colombie-Britannique, 1991-2005**

Tableau 2.1

Indice comparatif de l'intensité capitaliste en machines et équipement de l'industrie des services financiers, Québec, Ontario, Alberta et Colombie-Britannique, 1991-2005

Année ²	Québec			Ontario			Alberta			Colombie-Britannique			
	Emploi % Can.	ME % Can.	Indice*	Emploi % Can.	ME % Can.	Indice*	Emploi % Can.	ME % Can.	Indice*	Emploi % Can.	ME % Can.	Indice*	
Ensemble des industries	1991	25,0	22,7	90,5	39,7	42,5	107,0	9,7	10,6	114,8	11,7	11,1	95,1
	1992	24,7	22,9	92,9	39,5	42,3	106,9	9,7	10,6	115,7	12,0	11,2	93,1
	1993	24,5	22,9	93,4	39,3	42,1	107,2	9,6	10,8	120,9	12,5	11,3	90,3
	1994	24,3	22,9	94,4	39,0	42,0	107,8	9,9	10,8	121,1	12,7	11,5	90,4
	1995	24,2	22,8	94,3	39,1	42,2	108,1	9,7	10,9	122,6	12,9	11,5	89,3
	1996	24,0	22,7	94,7	39,0	42,5	108,9	9,8	11,0	122,7	12,9	11,3	87,5
	1997	24,0	22,5	93,8	39,0	42,6	109,2	10,2	11,2	122,7	12,9	11,1	86,0
	1998	23,9	22,3	93,4	39,2	42,3	108,0	10,3	12,1	122,3	12,7	10,8	85,2
	1999	23,8	22,5	94,5	39,4	42,1	106,9	10,2	12,4	119,0	12,5	10,5	83,8
	2000	23,7	22,5	94,8	39,3	41,9	106,8	10,4	12,9	118,0	12,6	10,3	81,6
	2001	23,6	22,3	94,2	39,1	41,6	106,5	10,7	13,6	115,6	12,5	10,2	81,8
	2002	23,7	22,0	93,0	39,0	41,0	105,1	10,9	14,2	113,2	12,3	10,1	82,1
	2003	23,7	21,7	91,7	38,8	40,6	104,8	10,9	15,1	113,9	12,3	10,0	80,7
	2004	23,5	21,6	91,8	38,9	40,2	103,4	11,0	15,7	114,2	12,4	9,9	79,7
	2005	23,3	21,3	91,3	38,9	40,1	103,1	11,2	16,1	114,0	12,5	9,9	79,1
Finance, assurances, et crédit-bail (52, 532, 533)	1991	25,9	20,7	79,8	42,0	x	x	7,8	x	x	11,3	x	x
	1992	24,3	19,7	81,1	41,9	x	x	7,9	x	x	12,2	x	x
	1993	23,9	18,6	77,9	41,9	x	x	7,6	x	x	12,8	x	x
	1994	23,7	17,8	75,4	42,3	x	x	7,7	x	x	12,9	x	x
	1995	23,0	17,0	74,1	42,1	x	x	7,5	x	x	13,5	x	x
	1996	23,1	16,7	72,3	42,4	x	x	7,7	x	x	13,0	x	x
	1997	22,7	16,7	73,8	42,5	x	x	8,2	x	x	13,3	x	x
	1998	21,6	16,6	77,0	43,7	x	x	8,3	x	x	13,2	x	x
	1999	21,5	17,3	80,3	44,3	x	x	8,2	x	x	12,8	x	x
	2000	21,1	17,9	84,7	43,7	x	x	8,3	x	x	13,0	x	x
	2001	21,7	18,2	84,1	42,7	x	x	8,8	x	x	12,6	x	x
	2002	21,8	18,6	85,6	42,7	x	x	8,8	x	x	12,1	x	x
	2003	22,1	19,0	85,8	42,8	x	x	8,9	x	x	11,7	x	x
	2004	22,8	19,5	85,5	42,6	x	x	8,8	x	x	11,3	x	x
	2005	22,7	19,9	87,6	43,1	x	x	8,9	x	x	11,2	x	x
Finance et assurances (52)	1991	26,2	21,9	83,7	42,2	53,6	126,9	6,8	7,9	115,1	11,2	7,6	67,9
	1992	24,2	21,1	87,4	42,6	55,2	129,4	7,1	7,5	105,6	12,1	7,6	63,0
	1993	23,8	20,4	85,7	42,2	56,4	133,5	6,9	7,2	104,2	12,9	7,9	61,2
	1994	23,7	20,0	84,5	42,5	57,1	134,4	7,2	6,8	93,8	12,8	8,4	66,1
	1995	23,1	19,7	85,5	42,2	56,9	135,0	7,2	6,5	90,4	13,2	9,2	69,5
	1996	23,1	20,0	86,3	42,8	56,4	131,8	7,1	6,7	93,9	12,7	9,2	72,3
	1997	22,7	19,9	87,7	43,0	56,1	130,4	7,5	6,7	88,8	13,0	9,4	72,0
	1998	21,8	19,5	89,4	44,0	56,0	127,3	7,5	6,8	90,6	13,0	9,8	75,6
	1999	21,8	20,1	92,1	44,5	54,3	121,9	7,4	7,2	96,8	12,6	10,2	81,0
	2000	21,3	20,8	97,7	43,8	52,8	120,6	7,5	7,7	101,9	12,9	10,2	78,9
	2001	21,7	21,1	96,8	42,8	51,7	120,8	8,0	8,2	102,5	12,5	10,3	82,7
	2002	21,9	21,7	99,2	43,2	50,4	116,7	8,0	8,5	105,8	11,8	10,3	87,6
	2003	22,3	21,9	98,3	43,4	49,5	114,1	7,9	8,9	112,7	11,4	10,2	89,8
	2004	23,1	22,4	97,0	43,2	48,7	112,8	7,7	9,2	119,6	10,9	10,0	91,4
	2005	23,1	22,8	98,6	43,7	48,2	110,3	7,7	9,4	123,1	10,7	9,8	91,5
Intermédiation financière et activités connexes (522)	1991	26,5	22,3	84,3	41,8	53,2	127,3	6,7	8,1	121,1	10,2	7,5	73,6
	1992	24,7	21,6	87,5	42,1	54,7	130,0	7,1	7,8	109,7	10,9	7,5	69,3
	1993	25,5	20,8	81,9	40,9	56,1	137,3	7,0	7,4	106,3	11,3	7,7	68,0
	1994	25,6	20,4	79,6	41,3	57,1	138,2	7,1	7,0	98,2	11,0	8,3	75,3
	1995	25,2	20,3	80,6	40,7	56,7	139,2	7,1	6,8	94,5	11,5	9,1	79,0
	1996	25,3	20,5	81,0	40,6	56,2	138,4	7,1	6,8	95,8	11,5	9,2	79,7
	1997	24,4	20,4	83,7	41,8	55,7	133,1	7,5	6,9	91,4	11,5	9,4	81,4
	1998	23,2	20,1	86,7	42,8	55,7	130,1	7,5	7,0	92,6	11,6	9,6	83,0
	1999	22,9	20,8	91,1	43,5	53,9	123,8	7,1	7,3	103,0	11,3	9,8	85,9
	2000	21,7	21,6	99,8	43,4	52,4	120,7	7,3	7,8	107,6	11,0	9,7	87,8
	2001	22,2	21,9	98,6	42,5	51,3	120,5	7,6	8,3	110,0	11,4	9,9	87,1
	2002	22,2	22,2	100,1	43,2	50,1	116,0	7,5	8,7	115,8	11,0	10,0	90,9
	2003	22,7	22,4	98,9	42,9	49,2	114,6	7,5	9,1	121,0	11,1	10,0	90,3
	2004	23,5	22,8	97,4	42,2	48,5	115,0	7,5	9,4	126,2	11,0	9,8	88,8
	2005	24,3	23,2	95,5	41,7	48,1	115,3	7,6	9,6	126,2	10,6	9,5	90,1

Tableau 2.1 (suite)

Indice comparatif de l'intensité capitaliste en machines et équipement de l'industrie des services financiers, Québec, Ontario, Alberta et Colombie-Britannique, 1991-2005

Année ²	Québec			Ontario			Alberta			Colombie-Britannique			
	Emploi % Can.	ME % Can.	Indice*	Emploi % Can.	ME % Can.	Indice*	Emploi % Can.	ME % Can.	Indice*	Emploi % Can.	ME % Can.	Indice*	
Valeurs mobilières, contrats de marchandises et autres activités d'investissement financier connexes (523)	1991	25,2	x	x	40,2	-	...	6,3	x	x	20,6	x	x
	1992	24,9	x	x	38,0	-	...	6,1	x	x	22,9	x	x
	1993	20,6	x	x	41,1	-	...	6,7	x	x	23,2	x	x
	1994	18,7	x	x	42,6	-	...	6,5	x	x	23,7	x	x
	1995	17,8	x	x	43,0	67,1	156,3	6,2	x	x	24,2	x	x
	1996	17,0	x	x	45,5	74,8	164,4	6,8	x	x	21,5	x	x
	1997	16,0	x	x	44,0	77,4	176,0	7,5	x	x	23,7	x	x
	1998	15,8	x	x	45,8	75,0	163,8	7,4	x	x	22,1	x	x
	1999	16,0	x	x	48,4	70,1	144,7	7,1	x	x	20,1	x	x
	2000	15,3	x	x	46,6	67,7	145,2	7,3	x	x	21,7	x	x
	2001	17,0	x	x	49,0	63,5	129,6	8,4	x	x	16,5	x	x
	2002	18,7	x	x	49,3	62,0	125,7	9,0	x	x	13,5	x	x
	2003	18,5	x	x	51,5	61,6	119,5	8,1	x	x	12,3	x	x
	2004	18,2	x	x	54,4	60,6	111,4	7,1	x	x	10,6	x	x
	2005	16,6	x	x	57,1	63,3	110,9	6,3	x	x	10,2	x	x
Sociétés d'assurance et activités connexes (524)	1991	26,2	12,4	47,5	43,0	64,3	149,5	7,4	2,7	36,7	10,3	x	x
	1992	23,3	13,9	59,7	44,6	63,8	142,9	7,7	3,3	43,1	10,8	x	x
	1993	22,0	14,3	65,0	44,6	60,3	135,2	6,8	3,2	46,7	12,5	x	x
	1994	22,1	14,6	66,2	43,9	56,3	128,1	7,9	3,7	47,3	12,4	x	x
	1995	21,4	13,1	61,5	43,9	56,1	128,0	8,0	3,4	43,1	12,4	x	x
	1996	21,8	15,4	70,6	44,9	48,1	107,1	7,4	6,6	88,6	11,8	x	x
	1997	22,7	17,2	75,7	44,1	52,1	118,2	7,6	4,5	59,4	11,5	x	x
	1998	22,2	14,1	63,7	44,7	52,7	118,1	7,6	5,3	69,5	11,6	x	x
	1999	22,9	12,0	52,5	43,5	53,2	122,4	8,2	6,2	75,2	11,5	x	x
	2000	24,3	11,5	47,1	42,0	53,5	127,6	8,3	6,5	78,5	11,8	x	x
	2001	23,7	11,6	48,9	39,6	54,4	137,2	8,4	6,3	75,1	12,4	x	x
	2002	23,1	18,0	78,0	39,7	50,9	128,3	8,3	5,5	66,7	12,2	x	x
	2003	23,6	17,8	75,3	39,8	49,3	123,9	8,5	6,1	71,8	11,4	x	x
	2004	25,2	18,6	73,6	38,5	46,4	120,5	8,5	6,8	79,8	11,0	x	x
	2005	25,0	19,4	77,6	39,0	41,2	105,7	8,6	7,6	88,5	11,4	x	x
Services de location et de location à bail (532, 533)	1991	23,9	18,3	76,5	39,8	x	x	15,3	x	x	11,4	x	x
	1992	25,4	17,5	68,9	35,1	x	x	14,9	x	x	13,4	x	x
	1993	24,8	16,3	65,6	38,8	x	x	13,8	x	x	11,9	x	x
	1994	23,5	15,1	64,3	40,7	x	x	11,6	x	x	13,5	x	x
	1995	22,0	13,1	59,5	41,6	x	x	9,9	x	x	15,6	x	x
	1996	22,6	10,9	48,5	39,6	x	x	12,3	x	x	15,1	x	x
	1997	22,5	10,2	45,3	38,6	x	x	13,7	x	x	15,3	x	x
	1998	20,2	10,1	49,9	41,5	x	x	14,0	x	x	14,4	x	x
	1999	19,9	10,7	53,7	42,8	x	x	13,5	x	x	13,7	x	x
	2000	20,0	11,2	55,8	42,9	x	x	13,5	x	x	13,4	x	x
	2001	21,0	12,0	57,3	41,5	x	x	14,6	x	x	13,6	x	x
	2002	21,0	12,5	59,4	39,4	x	x	14,7	x	x	14,8	x	x
	2003	21,2	13,5	63,6	38,3	x	x	15,8	x	x	14,3	x	x
	2004	20,8	14,2	68,1	38,4	x	x	16,3	x	x	14,0	x	x
	2005	19,9	14,5	73,1	38,8	x	x	17,1	x	x	14,1	x	x

**Stock de capital fixe net en fin d'année par industrie,
aux prix de 1997, Canada et provinces, 1991-2005**

Tableau 3.1
Stock de capital fixe net en fin d'année par industrie¹, aux prix de 1997,
en milliers de dollars, Canada, 1991-2005

Année ²		1991	1992	1993	1994	1995	1996	1997
Ensemble des industries								
Construction	k\$	777 763 800	783 167 800	787 568 400	795 837 400	802 874 400	808 604 400	818 983 800
	TCA	..	0,7	0,6	1,0	0,9	0,7	1,3
	%	100,0	100,0	100,0	100,0	100,0	100,0	100,0
Machines et équipement	k\$	260 269 200	264 954 400	268 282 800	275 017 800	284 091 600	295 780 800	316 413 200
	TCA	..	1,8	1,3	2,5	3,3	4,1	7,0
	%	100,0	100,0	100,0	100,0	100,0	100,0	100,0
Total	k\$	1 038 033 000	1 048 122 200	1 055 851 200	1 070 855 200	1 086 966 100	1 104 385 200	1 135 397 100
	TCA	..	1,0	0,7	1,4	1,5	1,6	2,8
	%	100,0	100,0	100,0	100,0	100,0	100,0	100,0
Industries productrices de biens								
Construction	k\$	303 764 000	301 951 900	301 755 700	305 014 200	307 830 900	310 437 600	316 349 300
	TCA	..	-0,6	-0,1	1,1	0,9	0,8	1,9
	%	100,0	100,0	100,0	100,0	100,0	100,0	100,0
Machines et équipement	k\$	161 696 800	162 353 800	162 345 000	163 458 500	166 443 100	169 207 900	175 030 500
	TCA	..	0,4	—	0,7	1,8	1,7	3,4
	%	100,0	100,0	100,0	100,0	100,0	100,0	100,0
Total	k\$	465 460 700	464 305 400	464 100 700	468 472 600	474 273 800	479 645 300	491 380 000
	TCA	..	-0,2	—	0,9	1,2	1,1	2,4
	%	100,0	100,0	100,0	100,0	100,0	100,0	100,0
Industries productrices de services								
Construction	k\$	473 999 500	481 216 100	485 812 500	490 823 400	495 043 800	498 167 000	502 634 200
	TCA	..	1,5	1,0	1,0	0,9	0,6	0,9
	%	100,0	100,0	100,0	100,0	100,0	100,0	100,0
Machines et équipement	k\$	98 572 200	102 600 500	105 937 800	111 559 400	117 648 600	126 572 900	141 382 700
	TCA	..	4,1	3,3	5,3	5,5	7,6	11,7
	%	100,0	100,0	100,0	100,0	100,0	100,0	100,0
Total	k\$	572 572 100	583 816 800	591 750 600	602 382 600	612 692 300	624 739 900	644 016 900
	TCA	..	2,0	1,4	1,8	1,7	2,0	3,1
	%	100,0	100,0	100,0	100,0	100,0	100,0	100,0
Finance, assurances et crédit-bail (52, 532, 533)³								
Construction	k\$	12 125 500	12 716 700	13 284 700	13 697 000	14 221 200	14 828 500	16 310 900
	TCA	..	4,9	4,5	3,1	3,8	4,3	10,0
	%	100,0	100,0	100,0	100,0	100,0	100,0	100,0
Machines et équipement	k\$	26 789 200	24 691 400	24 205 100	25 880 900	28 396 500	32 030 300	36 030 600
	TCA	..	-7,8	-2,0	6,9	9,7	12,8	12,5
	%	100,0	100,0	100,0	100,0	100,0	100,0	100,0
Total	k\$	38 914 800	37 408 300	37 489 800	39 577 700	42 617 600	46 858 800	52 341 600
	TCA	..	-3,9	0,2	5,6	7,7	10,0	11,7
	%	100,0	100,0	100,0	100,0	100,0	100,0	100,0
Finance et assurances (52)								
Construction	k\$	10 585 200	11 169 400	11 690 600	12 027 700	12 483 900	13 070 400	14 579 800
	TCA	..	5,5	4,7	2,9	3,8	4,7	11,5
	%	100,0	100,0	100,0	100,0	100,0	100,0	100,0
Machines et équipement	k\$	17 652 500	15 062 000	13 646 500	14 478 500	16 816 300	20 308 200	24 251 200
	TCA	..	-14,7	-9,4	6,1	16,1	20,8	19,4
	%	100,0	100,0	100,0	100,0	100,0	100,0	100,0
Total	k\$	28 237 800	26 231 500	25 337 100	26 506 100	29 300 200	33 378 600	38 831 000
	TCA	..	-7,1	-3,4	4,6	10,5	13,9	16,3
	%	100,0	100,0	100,0	100,0	100,0	100,0	100,0
Autorités monétaires - banque centrale (521)								
Construction	k\$	x	x	x	x	x	x	x
	TCA
	%	100,0	100,0	100,0	100,0	100,0	100,0	100,0
Machines et équipement	k\$	x	x	x	x	x	x	x
	TCA
	%	100,0	100,0	100,0	100,0	100,0	100,0	100,0
Total	k\$	x	x	x	x	x	x	x
	TCA
	%	100,0	100,0	100,0	100,0	100,0	100,0	100,0

1998	1999	2000	2001	2002	2003	2004	2005		
828 365 600	839 023 700	849 947 900	864 327 200	875 984 300	889 521 400	903 212 200	920 607 400	k\$	Construction
1,1	1,3	1,3	1,7	1,3	1,5	1,5	1,9	TCA	
100,0	100,0	100,0	100,0	100,0	100,0	100,0	100,0	%	
339 420 200	366 729 100	394 918 300	415 913 700	430 559 500	449 969 300	475 820 600	507 690 300	k\$	Machines et équipement
7,3	8,0	7,7	5,3	3,5	4,5	5,7	6,7	TCA	
100,0	100,0	100,0	100,0	100,0	100,0	100,0	100,0	%	
1 167 785 800	1 205 752 800	1 244 866 100	1 280 240 900	1 306 543 700	1 339 490 800	1 379 032 900	1 428 297 700	k\$	Total
2,9	3,3	3,2	2,8	2,1	2,5	3,0	3,6	TCA	
100,0	100,0	100,0	100,0	100,0	100,0	100,0	100,0	%	
319 860 400	321 557 900	328 348 300	337 390 900	342 704 800	350 848 300	359 477 700	370 531 900	k\$	Construction
1,1	0,5	2,1	2,8	1,6	2,4	2,5	3,1	TCA	
100,0	100,0	100,0	100,0	100,0	100,0	100,0	100,0	%	
181 651 500	187 346 500	192 577 300	194 596 200	195 086 700	199 994 700	206 734 400	218 090 700	k\$	Machines et équipement
3,8	3,1	2,8	1,0	0,3	2,5	3,4	5,5	TCA	
100,0	100,0	100,0	100,0	100,0	100,0	100,0	100,0	%	
501 512 000	508 904 500	520 925 700	531 986 900	537 791 900	550 843 000	566 212 000	588 622 700	k\$	Total
2,1	1,5	2,4	2,1	1,1	2,4	2,8	4,0	TCA	
100,0	100,0	100,0	100,0	100,0	100,0	100,0	100,0	%	
508 505 400	517 465 800	521 599 600	526 936 400	533 278 800	538 673 400	543 734 600	550 075 100	k\$	Construction
1,2	1,8	0,8	1,0	1,2	1,0	0,9	1,2	TCA	
100,0	100,0	100,0	100,0	100,0	100,0	100,0	100,0	%	
157 768 700	179 382 500	202 341 000	221 317 500	235 472 600	249 974 500	269 086 100	289 599 700	k\$	Machines et équipement
11,6	13,7	12,8	9,4	6,4	6,2	7,6	7,6	TCA	
100,0	100,0	100,0	100,0	100,0	100,0	100,0	100,0	%	
666 273 800	696 848 500	723 940 400	748 254 100	768 751 800	788 647 700	812 820 900	839 675 000	k\$	Total
3,5	4,6	3,9	3,4	2,7	2,6	3,1	3,3	TCA	
100,0	100,0	100,0	100,0	100,0	100,0	100,0	100,0	%	
17 654 900	19 454 700	19 926 100	20 301 600	20 244 900	20 168 000	20 106 200	20 124 900	k\$	Construction
8,2	10,2	2,4	1,9	-0,3	-0,4	-0,3	0,1	TCA	
100,0	100,0	100,0	100,0	100,0	100,0	100,0	100,0	%	
41 279 900	49 383 500	57 830 100	62 220 000	65 908 300	68 088 500	72 532 000	78 504 800	k\$	Machines et équipement
14,6	19,6	17,1	7,6	5,9	3,3	6,5	8,2	TCA	
100,0	100,0	100,0	100,0	100,0	100,0	100,0	100,0	%	
58 934 800	68 838 200	77 756 000	82 521 500	86 153 200	88 256 500	92 638 400	98 629 800	k\$	Total
12,6	16,8	13,0	6,1	4,4	2,4	5,0	6,5	TCA	
100,0	100,0	100,0	100,0	100,0	100,0	100,0	100,0	%	
15 910 500	17 602 700	17 988 600	18 320 800	18 240 300	18 068 000	17 885 800	17 716 300	k\$	Construction
9,1	10,6	2,2	1,8	-0,4	-0,9	-1,0	-0,9	TCA	
100,0	100,0	100,0	100,0	100,0	100,0	100,0	100,0	%	
28 738 300	34 806 700	40 417 200	42 689 900	43 988 800	44 530 600	47 045 500	50 881 500	k\$	Machines et équipement
18,5	21,1	16,1	5,6	3,0	1,2	5,6	8,2	TCA	
100,0	100,0	100,0	100,0	100,0	100,0	100,0	100,0	%	
44 648 800	52 409 400	58 405 700	61 010 600	62 229 100	62 598 600	64 931 400	68 597 800	k\$	Total
15,0	17,4	11,4	4,5	2,0	0,6	3,7	5,6	TCA	
100,0	100,0	100,0	100,0	100,0	100,0	100,0	100,0	%	
x	x	x	x	x	x	x	x	k\$	Construction
..	TCA	
100,0	100,0	100,0	100,0	100,0	100,0	100,0	100,0	%	
x	x	x	x	x	x	x	x	k\$	Machines et équipement
..	TCA	
100,0	100,0	100,0	100,0	100,0	100,0	100,0	100,0	%	
x	x	x	x	x	x	x	x	k\$	Total
..	TCA	
100,0	100,0	100,0	100,0	100,0	100,0	100,0	100,0	%	

Tableau 3.1 (suite)
Stock de capital fixe net en fin d'année par industrie¹, aux prix de 1997,
en milliers de dollars, Canada, 1991-2005

Année ²		1991	1992	1993	1994	1995	1996	1997
Intermédiation financière (522)								
Construction	k\$	8 409 200	8 848 300	9 258 500	9 547 600	9 783 700	10 060 600	11 454 000
	TCA	..	5,2	4,6	3,1	2,5	2,8	13,9
	%	100,0	100,0	100,0	100,0	100,0	100,0	100,0
Machines et équipement	k\$	16 976 400	14 308 100	12 856 200	13 711 200	15 725 400	18 860 100	22 318 800
	TCA	..	-15,7	-10,1	6,7	14,7	19,9	18,3
	%	100,0	100,0	100,0	100,0	100,0	100,0	100,0
Total	k\$	25 385 600	23 156 400	22 114 700	23 258 800	25 509 000	28 920 700	33 772 800
	TCA	..	-8,8	-4,5	5,2	9,7	13,4	16,8
	%	100,0	100,0	100,0	100,0	100,0	100,0	100,0
Valeurs mobilières et investissement (523)								
Construction	k\$	200	200	200	200	73 800	177 500	253 000
	TCA	..	-	-	-	36 800,0	140,5	42,5
	%	100,0	100,0	100,0	100,0	100,0	100,0	100,0
Machines et équipement	k\$	36 000	28 000	21 800	19 600	189 900	430 800	601 300
	TCA	..	-22,2	-22,1	-10,1	868,9	126,9	39,6
	%	100,0	100,0	100,0	100,0	100,0	100,0	100,0
Total	k\$	36 100	28 200	21 900	19 800	263 700	608 300	854 300
	TCA	..	-21,9	-22,3	-9,6	1 231,8	130,7	40,4
	%	100,0	100,0	100,0	100,0	100,0	100,0	100,0
Assurance (524)								
Construction	k\$	2 077 500	2 216 400	2 322 900	2 368 500	2 514 200	2 719 200	2 756 600
	TCA	..	6,7	4,8	2,0	6,2	8,2	1,4
	%	100,0	100,0	100,0	100,0	100,0	100,0	100,0
Machines et équipement	k\$	596 000	678 200	716 300	691 300	839 700	954 800	1 266 200
	TCA	..	13,8	5,6	-3,5	21,5	13,7	32,6
	%	100,0	100,0	100,0	100,0	100,0	100,0	100,0
Total	k\$	2 673 600	2 894 600	3 039 200	3 059 800	3 353 800	3 674 100	4 022 800
	TCA	..	8,3	5,0	0,7	9,6	9,6	9,5
	%	100,0	100,0	100,0	100,0	100,0	100,0	100,0
Fonds et autres instruments financiers (526)								
Construction	k\$	x	x	x	x	x	x	x
	TCA
	%	100,0	100,0	100,0	100,0	100,0	100,0	100,0
Machines et équipement	k\$	x	x	x	x	x	x	x
	TCA
	%	100,0	100,0	100,0	100,0	100,0	100,0	100,0
Total	k\$	x	x	x	x	x	x	x
	TCA
	%	100,0	100,0	100,0	100,0	100,0	100,0	100,0
Crédit-bail (532, 533)³								
Construction	k\$	1 540 300	1 547 300	1 594 100	1 669 300	1 737 300	1 758 100	1 731 100
	TCA	..	0,5	3,0	4,7	4,1	1,2	-1,5
	%	100,0	100,0	100,0	100,0	100,0	100,0	100,0
Machines et équipement	k\$	9 136 700	9 629 400	10 558 600	11 402 400	11 580 200	11 722 100	11 779 400
	TCA	..	5,4	9,6	8,0	1,6	1,2	0,5
	%	100,0	100,0	100,0	100,0	100,0	100,0	100,0
Total	k\$	10 677 000	11 176 800	12 152 700	13 071 600	13 317 400	13 480 200	13 510 600
	TCA	..	4,7	8,7	7,6	1,9	1,2	0,2
	%	100,0	100,0	100,0	100,0	100,0	100,0	100,0
Services de location et de location à bail (532)³								
Construction	k\$	1 540 300	1 547 300	1 594 100	1 669 300	1 736 100	1 755 400	1 728 000
	TCA	..	0,5	3,0	4,7	4,0	1,1	-1,6
	%	100,0	100,0	100,0	100,0	100,0	100,0	100,0
Machines et équipement	k\$	9 136 700	9 629 400	10 558 600	11 402 400	11 577 400	11 715 800	11 771 800
	TCA	..	5,4	9,6	8,0	1,5	1,2	0,5
	%	100,0	100,0	100,0	100,0	100,0	100,0	100,0
Total	k\$	10 677 000	11 176 800	12 152 700	13 071 600	13 313 400	13 471 200	13 499 900
	TCA	..	4,7	8,7	7,6	1,8	1,2	0,2
	%	100,0	100,0	100,0	100,0	100,0	100,0	100,0

1998	1999	2000	2001	2002	2003	2004	2005		
12 628 300	14 059 000	14 293 900	14 415 700	14 190 600	13 969 300	13 712 200	13 478 900	k\$	Construction
10,3	11,3	1,7	0,9	-1,6	-1,6	-1,8	-1,7	TCA	
100,0	100,0	100,0	100,0	100,0	100,0	100,0	100,0	%	
26 495 400	32 160 000	37 511 200	39 609 400	40 675 900	41 292 300	43 983 200	47 872 900	k\$	Machines et équipement
18,7	21,4	16,6	5,6	2,7	1,5	6,5	8,8	TCA	
100,0	100,0	100,0	100,0	100,0	100,0	100,0	100,0	%	
39 123 700	46 219 000	51 805 200	54 025 100	54 866 500	55 261 600	57 695 300	61 351 900	k\$	Total
15,8	18,1	12,1	4,3	1,6	0,7	4,4	6,3	TCA	
100,0	100,0	100,0	100,0	100,0	100,0	100,0	100,0	%	
370 000	555 100	683 800	771 500	826 700	859 000	881 000	891 700	k\$	Construction
46,2	50,0	23,2	12,8	7,2	3,9	2,6	1,2	TCA	
100,0	100,0	100,0	100,0	100,0	100,0	100,0	100,0	%	
630 000	687 300	727 200	779 500	799 300	850 300	868 600	911 400	k\$	Machines et équipement
4,8	9,1	5,8	7,2	2,5	6,4	2,2	4,9	TCA	
100,0	100,0	100,0	100,0	100,0	100,0	100,0	100,0	%	
1 000 000	1 242 400	1 411 000	1 551 000	1 626 000	1 709 300	1 749 600	1 803 100	k\$	Total
17,1	24,2	13,6	9,9	4,8	5,1	2,4	3,1	TCA	
100,0	100,0	100,0	100,0	100,0	100,0	100,0	100,0	%	
2 792 200	2 867 800	2 886 800	2 978 700	3 021 700	2 997 000	3 010 900	3 019 600	k\$	Construction
1,3	2,7	0,7	3,2	1,4	-0,8	0,5	0,3	TCA	
100,0	100,0	100,0	100,0	100,0	100,0	100,0	100,0	%	
1 530 400	1 874 000	2 092 800	2 211 500	2 423 500	2 269 500	2 067 200	1 961 400	k\$	Machines et équipement
20,9	22,5	11,7	5,7	9,6	-6,4	-8,9	-5,1	TCA	
100,0	100,0	100,0	100,0	100,0	100,0	100,0	100,0	%	
4 322 600	4 741 700	4 979 600	5 190 200	5 445 200	5 266 500	5 078 100	4 980 900	k\$	Total
7,5	9,7	5,0	4,2	4,9	-3,3	-3,6	-1,9	TCA	
100,0	100,0	100,0	100,0	100,0	100,0	100,0	100,0	%	
x	x	x	x	x	x	x	x	k\$	Construction
..	TCA	
100,0	100,0	100,0	100,0	100,0	100,0	100,0	100,0	%	
x	x	x	x	x	x	x	x	k\$	Machines et équipement
..	TCA	
100,0	100,0	100,0	100,0	100,0	100,0	100,0	100,0	%	
x	x	x	x	x	x	x	x	k\$	Total
..	TCA	
100,0	100,0	100,0	100,0	100,0	100,0	100,0	100,0	%	
1 744 400	1 852 000	1 937 500	1 980 800	2 004 600	2 100 000	2 220 400	2 408 600	k\$	Construction
0,8	6,2	4,6	2,2	1,2	4,8	5,7	8,5	TCA	
100,0	100,0	100,0	100,0	100,0	100,0	100,0	100,0	%	
12 541 600	14 576 800	17 412 900	19 530 100	21 919 500	23 557 900	25 486 500	27 623 300	k\$	Machines et équipement
6,5	16,2	19,5	12,2	12,2	7,5	8,2	8,4	TCA	
100,0	100,0	100,0	100,0	100,0	100,0	100,0	100,0	%	
14 286 000	16 428 800	19 350 300	21 510 900	23 924 100	25 657 900	27 707 000	30 032 000	k\$	Total
5,7	15,0	17,8	11,2	11,2	7,2	8,0	8,4	TCA	
100,0	100,0	100,0	100,0	100,0	100,0	100,0	100,0	%	
1 740 500	1 843 300	1 882 200	1 884 500	1 843 900	1 893 800	1 953 600	2 095 400	k\$	Construction
0,7	5,9	2,1	0,1	-2,2	2,7	3,2	7,3	TCA	
100,0	100,0	100,0	100,0	100,0	100,0	100,0	100,0	%	
12 529 300	14 542 600	17 319 900	19 390 000	21 732 600	23 328 700	25 187 500	27 265 700	k\$	Machines et équipement
6,4	16,1	19,1	12,0	12,1	7,3	8,0	8,3	TCA	
100,0	100,0	100,0	100,0	100,0	100,0	100,0	100,0	%	
14 269 700	16 386 000	19 202 000	21 274 500	23 576 500	25 222 500	27 141 200	29 361 200	k\$	Total
5,7	14,8	17,2	10,8	10,8	7,0	7,6	8,2	TCA	
100,0	100,0	100,0	100,0	100,0	100,0	100,0	100,0	%	

Tableau 3.1 (suite)
Stock de capital fixe net en fin d'année par industrie¹, aux prix de 1997,
en milliers de dollars, Canada, 1991-2005

Année ²		1991	1992	1993	1994	1995	1996	1997
Location et location à bail de matériel automobile (5321)								
Construction	k\$	906 400	902 200	935 100	979 700	1 028 800	1 026 100	1 003 100
	TCA	..	-0,5	3,6	4,8	5,0	-0,3	-2,2
	%	100,0	100,0	100,0	100,0	100,0	100,0	100,0
Machines et équipement	k\$	5 082 200	5 389 900	5 959 400	6 401 900	6 299 400	6 098 000	6 364 100
	TCA	..	6,1	10,6	7,4	-1,6	-3,2	4,4
	%	100,0	100,0	100,0	100,0	100,0	100,0	100,0
Total	k\$	5 988 600	6 292 100	6 894 500	7 381 600	7 328 200	7 124 100	7 367 200
	TCA	..	5,1	9,6	7,1	-0,7	-2,8	3,4
	%	100,0	100,0	100,0	100,0	100,0	100,0	100,0
Location de biens de consommation (5322)								
Construction	k\$	148 600	154 300	157 800	167 600	173 200	178 100	177 400
	TCA	..	3,8	2,3	6,2	3,3	2,8	-0,4
	%	100,0	100,0	100,0	100,0	100,0	100,0	100,0
Machines et équipement	k\$	433 300	453 900	492 500	524 700	503 900	510 600	524 300
	TCA	..	4,8	8,5	6,5	-4,0	1,3	2,7
	%	100,0	100,0	100,0	100,0	100,0	100,0	100,0
Total	k\$	581 900	608 200	650 300	692 300	677 000	688 700	701 800
	TCA	..	4,5	6,9	6,5	-2,2	1,7	1,9
	%	100,0	100,0	100,0	100,0	100,0	100,0	100,0
Centres de location d'articles divers (5323)³								
Construction	k\$	25 100	26 000	26 600	26 600	30 000	30 900	31 800
	TCA	..	3,6	2,3	-	12,8	3,0	2,9
	%	100,0	100,0	100,0	100,0	100,0	100,0	100,0
Machines et équipement	k\$	161 100	172 700	184 200	181 400	188 900	172 400	144 400
	TCA	..	7,2	6,7	-1,5	4,1	-8,7	-16,2
	%	100,0	100,0	100,0	100,0	100,0	100,0	100,0
Total	k\$	186 200	198 700	210 800	208 000	218 900	203 300	176 200
	TCA	..	6,7	6,1	-1,3	5,2	-7,1	-13,3
	%	100,0	100,0	100,0	100,0	100,0	100,0	100,0
Location et location à bail de machines et matériel d'usage commercial et industriel (5324)								
Construction	k\$	460 200	464 800	474 600	495 400	504 100	520 300	515 700
	TCA	..	1,0	2,1	4,4	1,8	3,2	-0,9
	%	100,0	100,0	100,0	100,0	100,0	100,0	100,0
Machines et équipement	k\$	3 460 100	3 612 900	3 922 500	4 294 400	4 585 200	4 934 800	4 739 000
	TCA	..	4,4	8,6	9,5	6,8	7,6	-4,0
	%	100,0	100,0	100,0	100,0	100,0	100,0	100,0
Total	k\$	3 920 300	4 077 800	4 397 100	4 789 700	5 089 300	5 455 100	5 254 700
	TCA	..	4,0	7,8	8,9	6,3	7,2	-3,7
	%	100,0	100,0	100,0	100,0	100,0	100,0	100,0
Bailleurs de biens incorporels non financiers, sauf les œuvres protégées par le droit d'auteur (533)								
Construction	k\$	-	-	-	-	1 200	2 700	3 100
	TCA	125,0	14,8
	%	100,0	100,0	100,0	100,0	100,0	100,0	100,0
Machines et équipement	k\$	-	-	-	-	2 800	6 300	7 600
	TCA	125,0	20,6
	%	100,0	100,0	100,0	100,0	100,0	100,0	100,0
Total	k\$	-	-	-	-	4 000	9 000	10 700
	TCA	125,0	18,9
	%	100,0	100,0	100,0	100,0	100,0	100,0	100,0

1. Statistique Canada, Système de classification des industries de l'Amérique du Nord, Canada 2002.

2. 1991-2004 : données réelles; 2005 : données réelles provisoires.

3. Le crédit-bail comprend des activités de location, mais exclut le logement locatif. Le secteur « 5323 », qui ne renferme aucune activité de crédit-bail, est inclus dans la nomenclature de l'industrie afin de préserver la comparabilité des données de l'emploi avec celles du PIB.

Source : Statistique Canada.

Compilation de l'Institut de la statistique du Québec.

1998	1999	2000	2001	2002	2003	2004	2005		
999 700	1 014 600	1 000 300	974 600	951 000	977 600	996 600	1 040 300	k\$	Construction
-0,3	1,5	-1,4	-2,6	-2,4	2,8	1,9	4,4	TCA	
100,0	100,0	100,0	100,0	100,0	100,0	100,0	100,0	%	
6 734 200	7 546 500	8 848 000	9 609 300	10 905 700	12 262 100	13 884 800	15 364 000	k\$	Machines et équipement
5,8	12,1	17,2	8,6	13,5	12,4	13,2	10,7	TCA	
100,0	100,0	100,0	100,0	100,0	100,0	100,0	100,0	%	
7 733 900	8 561 100	9 848 300	10 583 900	11 856 700	13 239 700	14 881 400	16 404 400	k\$	Total
5,0	10,7	15,0	7,5	12,0	11,7	12,4	10,2	TCA	
100,0	100,0	100,0	100,0	100,0	100,0	100,0	100,0	%	
186 700	196 900	206 400	208 800	208 600	216 100	229 400	245 000	k\$	Construction
5,2	5,5	4,8	1,2	-0,1	3,6	6,2	6,8	TCA	
100,0	100,0	100,0	100,0	100,0	100,0	100,0	100,0	%	
494 500	553 800	605 800	695 900	807 200	929 000	1 058 900	1 160 600	k\$	Machines et équipement
-5,7	12,0	9,4	14,9	16,0	15,1	14,0	9,6	TCA	
100,0	100,0	100,0	100,0	100,0	100,0	100,0	100,0	%	
681 100	750 700	812 100	904 700	1 015 800	1 145 100	1 288 300	1 405 600	k\$	Total
-2,9	10,2	8,2	11,4	12,3	12,7	12,5	9,1	TCA	
100,0	100,0	100,0	100,0	100,0	100,0	100,0	100,0	%	
31 400	33 000	33 300	32 600	31 500	33 500	35 900	37 900	k\$	Construction
-1,3	5,1	0,9	-2,1	-3,4	6,3	7,2	5,6	TCA	
100,0	100,0	100,0	100,0	100,0	100,0	100,0	100,0	%	
153 600	202 200	207 000	210 800	212 600	210 900	228 300	252 100	k\$	Machines et équipement
6,4	31,6	2,4	1,8	0,9	-0,8	8,3	10,4	TCA	
100,0	100,0	100,0	100,0	100,0	100,0	100,0	100,0	%	
185 000	235 200	240 300	243 400	244 100	244 400	264 200	290 000	k\$	Total
5,0	27,1	2,2	1,3	0,3	0,1	8,1	9,8	TCA	
100,0	100,0	100,0	100,0	100,0	100,0	100,0	100,0	%	
522 700	598 800	642 200	668 500	652 800	666 600	691 700	772 200	k\$	Construction
1,4	14,6	7,2	4,1	-2,3	2,1	3,8	11,6	TCA	
100,0	100,0	100,0	100,0	100,0	100,0	100,0	100,0	%	
5 147 000	6 240 100	7 659 100	8 874 000	9 807 100	9 926 700	10 015 500	10 489 000	k\$	Machines et équipement
8,6	21,2	22,7	15,9	10,5	1,2	0,9	4,7	TCA	
100,0	100,0	100,0	100,0	100,0	100,0	100,0	100,0	%	
5 669 700	6 839 000	8 301 300	9 542 500	10 459 900	10 593 300	10 707 300	11 261 200	k\$	Total
7,9	20,6	21,4	15,0	9,6	1,3	1,1	5,2	TCA	
100,0	100,0	100,0	100,0	100,0	100,0	100,0	100,0	%	
3 900	8 700	55 300	96 300	160 700	206 200	266 800	313 200	k\$	Construction
25,8	123,1	535,6	74,1	66,9	28,3	29,4	17,4	TCA	
100,0	100,0	100,0	100,0	100,0	100,0	100,0	100,0	%	
12 300	34 200	93 000	140 100	186 900	229 200	299 000	357 600	k\$	Machines et équipement
61,8	178,0	171,9	50,6	33,4	22,6	30,5	19,6	TCA	
100,0	100,0	100,0	100,0	100,0	100,0	100,0	100,0	%	
16 300	42 800	148 300	236 400	347 600	435 400	565 800	670 800	k\$	Total
52,3	162,6	246,5	59,4	47,0	25,3	29,9	18,6	TCA	
100,0	100,0	100,0	100,0	100,0	100,0	100,0	100,0	%	

Tableau 3.2
Stock de capital fixe net en fin d'année par industrie¹, aux prix de 1997,
en milliers de dollars, Québec, 1991-2005

Année ²		1991	1992	1993	1994	1995	1996	1997
Ensemble des industries								
Construction	k\$	163 065 300	164 751 300	166 913 700	168 492 800	169 461 100	169 999 800	170 099 400
	TCA	..	1,0	1,3	0,9	0,6	0,3	0,1
	%	21,0	21,0	21,2	21,2	21,1	21,0	20,8
Machines et équipement	k\$	58 974 900	60 743 700	61 433 600	63 094 300	64 812 500	67 250 700	71 091 400
	TCA	..	3,0	1,1	2,7	2,7	3,8	5,7
	%	22,7	22,9	22,9	22,9	22,8	22,7	22,5
Total	k\$	222 040 200	225 495 000	228 347 300	231 587 000	234 273 700	237 250 500	241 190 700
	TCA	..	1,6	1,3	1,4	1,2	1,3	1,7
	%	21,4	21,5	21,6	21,6	21,6	21,5	21,2
Industries productrices de biens								
Construction	k\$	70 238 500	70 904 900	71 831 100	72 469 500	72 590 100	72 467 000	71 803 300
	TCA	..	0,9	1,3	0,9	0,2	-0,2	-0,9
	%	23,1	23,5	23,8	23,8	23,3	23,3	22,7
Machines et équipement	k\$	39 238 200	40 459 100	40 437 100	41 090 700	41 789 100	42 259 000	42 910 600
	TCA	..	3,1	-0,1	1,6	1,7	1,1	1,5
	%	24,3	24,9	24,9	25,1	25,1	25,0	24,5
Total	k\$	109 476 800	111 364 000	112 268 200	113 560 100	114 379 400	114 725 900	114 714 200
	TCA	..	1,7	0,8	1,2	0,7	0,3	—
	%	23,5	24,0	24,2	24,2	24,1	23,9	23,3
Industries productrices de services								
Construction	k\$	92 826 700	93 846 300	95 082 800	96 023 000	96 870 800	97 533 000	98 296 200
	TCA	..	1,1	1,3	1,0	0,9	0,7	0,8
	%	19,6	19,5	19,6	19,6	19,6	19,6	19,6
Machines et équipement	k\$	19 736 400	20 284 700	20 996 400	22 003 700	23 023 500	24 991 900	28 180 700
	TCA	..	2,8	3,5	4,8	4,6	8,5	12,8
	%	20,0	19,8	19,8	19,7	19,6	19,7	19,9
Total	k\$	112 563 200	114 130 900	116 079 100	118 026 700	119 894 300	122 524 500	126 476 600
	TCA	..	1,4	1,7	1,7	1,6	2,2	3,2
	%	19,7	19,5	19,6	19,6	19,6	19,6	19,6
Finance, assurances et crédit-bail (52, 532, 533)³								
Construction	k\$	2 311 000	2 421 800	2 596 300	2 791 500	2 898 500	3 138 200	3 599 700
	TCA	..	4,8	7,2	7,5	3,8	8,3	14,7
	%	19,1	19,0	19,5	20,4	20,4	21,2	22,1
Machines et équipement	k\$	5 538 600	4 871 700	4 506 200	4 616 500	4 835 500	5 339 100	6 026 300
	TCA	..	-12,0	-7,5	2,4	4,7	10,4	12,9
	%	20,7	19,7	18,6	17,8	17,0	16,7	16,7
Total	k\$	7 849 500	7 293 600	7 102 600	7 407 900	7 734 300	8 477 300	9 626 000
	TCA	..	-7,1	-2,6	4,3	4,4	9,6	13,6
	%	20,2	19,5	18,9	18,7	18,1	18,1	18,4
Finance et assurances (52)								
Construction	k\$	2 095 900	2 205 700	2 374 900	2 526 600	2 614 000	2 850 600	3 312 800
	TCA	..	5,2	7,7	6,4	3,5	9,1	16,2
	%	19,8	19,7	20,3	21,0	20,9	21,8	22,7
Machines et équipement	k\$	3 866 100	3 184 800	2 785 800	2 895 200	3 319 700	4 055 600	4 824 900
	TCA	..	-17,6	-12,5	3,9	14,7	22,2	19,0
	%	21,9	21,1	20,4	20,0	19,7	20,0	19,9
Total	k\$	5 962 000	5 390 500	5 160 700	5 421 800	5 933 700	6 906 200	8 137 700
	TCA	..	-9,6	-4,3	5,1	9,4	16,4	17,8
	%	21,1	20,5	20,4	20,5	20,3	20,7	21,0
Autorités monétaires - banque centrale (521)								
Construction	k\$	x	x	x	x	x	x	x
	TCA
	%	x	x	x	x	x	x	x
Machines et équipement	k\$	x	x	x	x	x	x	x
	TCA
	%	x	x	x	x	x	x	x
Total	k\$	x	x	x	x	x	x	x
	TCA
	%	x	x	x	x	x	x	x

	1998	1999	2000	2001	2002	2003	2004	2005		
170 949 000	171 020 100	171 433 100	172 353 800	173 857 400	175 497 300	177 369 800	179 479 800	k\$		Construction
0,5	—	0,2	0,5	0,9	0,9	1,1	1,2	TCA		
20,6	20,4	20,2	19,9	19,8	19,7	19,6	19,5	%		
75 581 200	82 470 700	88 897 300	92 559 700	94 785 800	97 822 200	102 808 900	108 183 300	k\$		Machines et équipement
6,3	9,1	7,8	4,1	2,4	3,2	5,1	5,2	TCA		
22,3	22,5	22,5	22,3	22,0	21,7	21,6	21,3	%		
246 530 200	253 490 800	260 330 400	264 913 600	268 643 200	273 319 500	280 178 600	287 663 100	k\$		Total
2,2	2,8	2,7	1,8	1,4	1,7	2,5	2,7	TCA		
21,1	21,0	20,9	20,7	20,6	20,4	20,3	20,1	%		
71 425 100	70 884 800	71 345 300	71 246 300	71 061 000	71 319 600	71 908 500	72 634 300	k\$		Construction
-0,5	-0,8	0,6	-0,1	-0,3	0,4	0,8	1,0	TCA		
22,3	22,0	21,7	21,1	20,7	20,3	20,0	19,6	%		
43 957 400	45 799 000	47 075 400	46 619 300	45 748 700	45 944 900	46 698 900	47 886 700	k\$		Machines et équipement
2,4	4,2	2,8	-1,0	-1,9	0,4	1,6	2,5	TCA		
24,2	24,4	24,4	24,0	23,5	23,0	22,6	22,0	%		
115 382 600	116 683 600	118 420 900	117 865 700	116 809 500	117 264 500	118 607 300	120 521 000	k\$		Total
0,6	1,1	1,5	-0,5	-0,9	0,4	1,1	1,6	TCA		
23,0	22,9	22,7	22,2	21,7	21,3	20,9	20,5	%		
99 523 700	100 135 300	100 088 000	101 107 700	102 796 300	104 177 500	105 461 300	106 845 700	k\$		Construction
1,2	0,6	—	1,0	1,7	1,3	1,2	1,3	TCA		
19,6	19,4	19,2	19,2	19,3	19,3	19,4	19,4	%		
31 623 900	36 671 900	41 822 100	45 940 300	49 037 200	51 877 300	56 109 800	60 296 600	k\$		Machines et équipement
12,2	16,0	14,0	9,8	6,7	5,8	8,2	7,5	TCA		
20,0	20,4	20,7	20,8	20,8	20,8	20,9	20,8	%		
131 147 700	136 807 100	141 909 600	147 048 000	151 833 600	156 055 000	161 571 500	167 142 100	k\$		Total
3,7	4,3	3,7	3,6	3,3	2,8	3,5	3,4	TCA		
19,7	19,6	19,6	19,7	19,8	19,8	19,9	19,9	%		
3 936 900	4 294 300	4 341 500	4 367 200	4 389 100	4 351 100	4 346 600	4 343 400	k\$		Construction
9,4	9,1	1,1	0,6	0,5	-0,9	-0,1	-0,1	TCA		
22,3	22,1	21,8	21,5	21,7	21,6	21,6	21,6	%		
6 869 300	8 541 400	10 361 200	11 338 700	12 276 600	12 921 000	14 144 400	15 594 800	k\$		Machines et équipement
14,0	24,3	21,3	9,4	8,3	5,2	9,5	10,3	TCA		
16,6	17,3	17,9	18,2	18,6	19,0	19,5	19,9	%		
10 806 300	12 835 800	14 702 700	15 705 900	16 665 600	17 272 200	18 491 000	19 938 400	k\$		Total
12,3	18,8	14,5	6,8	6,1	3,6	7,1	7,8	TCA		
18,3	18,6	18,9	19,0	19,3	19,6	20,0	20,2	%		
3 658 500	4 008 500	4 060 400	4 089 200	4 107 500	4 050 700	4 028 900	4 002 600	k\$		Construction
10,4	9,6	1,3	0,7	0,4	-1,4	-0,5	-0,7	TCA		
23,0	22,8	22,6	22,3	22,5	22,4	22,5	22,6	%		
5 603 000	6 983 900	8 414 900	8 987 700	9 539 900	9 740 900	10 528 300	11 584 000	k\$		Machines et équipement
16,1	24,6	20,5	6,8	6,1	2,1	8,1	10,0	TCA		
19,5	20,1	20,8	21,1	21,7	21,9	22,4	22,8	%		
9 261 500	10 992 500	12 475 300	13 076 800	13 647 400	13 791 600	14 557 200	15 586 600	k\$		Total
13,8	18,7	13,5	4,8	4,4	1,1	5,6	7,1	TCA		
20,7	21,0	21,4	21,4	21,9	22,0	22,4	22,7	%		
x	x	x	x	x	x	x	x	k\$		Construction
..	TCA		
x	x	x	x	x	x	x	x	%		
x	x	x	x	x	x	x	x	k\$		Machines et équipement
..	TCA		
x	x	x	x	x	x	x	x	%		
x	x	x	x	x	x	x	x	k\$		Total
..	TCA		
x	x	x	x	x	x	x	x	%		

Tableau 3.2 (suite)
Stock de capital fixe net en fin d'année par industrie¹, aux prix de 1997,
en milliers de dollars, Québec, 1991-2005

Année ²		1991	1992	1993	1994	1995	1996	1997
Intermédiation financière (522)								
Construction	k\$	1 524 700	1 617 600	1 778 000	1 929 700	2 007 600	2 172 200	2 613 300
	TCA	..	6,1	9,9	8,5	4,0	8,2	20,3
	%	18,1	18,3	19,2	20,2	20,5	21,6	22,8
Machines et équipement	k\$	3 787 200	3 086 700	2 680 200	2 790 800	3 190 800	3 866 300	4 557 400
	TCA	..	-18,5	-13,2	4,1	14,3	21,2	17,9
	%	22,3	21,6	20,8	20,4	20,3	20,5	20,4
Total	k\$	5 311 900	4 704 300	4 458 200	4 720 400	5 198 400	6 038 600	7 170 700
	TCA	..	-11,4	-5,2	5,9	10,1	16,2	18,7
	%	20,9	20,3	20,2	20,3	20,4	20,9	21,2
Valeurs mobilières et investissement (523)								
Construction	k\$	x	x	x	x	x	x	x
	TCA
	%	x	x	x	x	x	x	x
Machines et équipement	k\$	x	x	x	x	x	x	x
	TCA
	%	x	x	x	x	x	x	x
Total	k\$	x	x	x	x	x	x	x
	TCA
	%	x	x	x	x	x	x	x
Assurance (524)								
Construction	k\$	570 900	587 700	596 400	596 400	600 400	667 700	684 100
	TCA	..	2,9	1,5	-	0,7	11,2	2,5
	%	27,5	26,5	25,7	25,2	23,9	24,6	24,8
Machines et équipement	k\$	74 100	94 100	102 200	101 000	110 200	147 000	217 200
	TCA	..	27,0	8,6	-1,2	9,1	33,4	47,8
	%	12,4	13,9	14,3	14,6	13,1	15,4	17,2
Total	k\$	644 900	681 900	698 700	697 400	710 600	814 700	901 300
	TCA	..	5,7	2,5	-0,2	1,9	14,6	10,6
	%	24,1	23,6	23,0	22,8	21,2	22,2	22,4
Fonds et autres instruments financiers (526)								
Construction	k\$	x	x	x	x	x	x	x
	TCA
	%	x	x	x	x	x	x	x
Machines et équipement	k\$	x	x	x	x	x	x	x
	TCA
	%	x	x	x	x	x	x	x
Total	k\$	x	x	x	x	x	x	x
	TCA
	%	x	x	x	x	x	x	x
Crédit-bail (532, 533)³								
Construction	k\$	215 100	216 100	221 400	264 900	284 500	287 600	286 900
	TCA	..	0,5	2,5	19,6	7,4	1,1	-0,2
	%	14,0	14,0	13,9	15,9	16,4	16,4	16,6
Machines et équipement	k\$	1 672 500	1 686 900	1 720 400	1 721 300	1 515 800	1 283 500	1 201 400
	TCA	..	0,9	2,0	0,1	-11,9	-15,3	-6,4
	%	18,3	17,5	16,3	15,1	13,1	10,9	10,2
Total	k\$	1 887 500	1 903 100	1 941 900	1 986 100	1 800 600	1 571 100	1 488 300
	TCA	..	0,8	2,0	2,3	-9,3	-12,7	-5,3
	%	17,7	17,0	16,0	15,2	13,5	11,7	11,0
Services de location et de location à bail (532)³								
Construction	k\$	x	x	x	x	x	x	x
	TCA
	%	x	x	x	x	x	x	x
Machines et équipement	k\$	x	x	x	x	x	x	x
	TCA
	%	x	x	x	x	x	x	x
Total	k\$	x	x	x	x	x	x	x
	TCA
	%	x	x	x	x	x	x	x

1998	1999	2000	2001	2002	2003	2004	2005		
2 962 700	3 307 100	3 369 700	3 383 900	3 383 700	3 322 900	3 255 700	3 194 500	k\$	Construction
13,4	11,6	1,9	0,4	—	-1,8	-2,0	-1,9	TCA	
23,5	23,5	23,6	23,5	23,8	23,8	23,7	23,7	%	
5 331 100	6 705 200	8 115 300	8 667 300	9 036 000	9 256 100	10 046 800	11 099 100	k\$	Machines et équipement
17,0	25,8	21,0	6,8	4,3	2,4	8,5	10,5	TCA	
20,1	20,8	21,6	21,9	22,2	22,4	22,8	23,2	%	
8 293 800	10 012 300	11 485 000	12 051 200	12 419 700	12 578 900	13 302 600	14 293 600	k\$	Total
15,7	20,7	14,7	4,9	3,1	1,3	5,8	7,4	TCA	
21,2	21,7	22,2	22,3	22,6	22,8	23,1	23,3	%	
x	x	x	x	x	x	x	x	k\$	Construction
..	TCA	
x	x	x	x	x	x	x	x	%	
x	x	x	x	x	x	x	x	k\$	Machines et équipement
..	TCA	
x	x	x	x	x	x	x	x	%	
x	x	x	x	x	x	x	x	k\$	Total
..	TCA	
x	x	x	x	x	x	x	x	%	
671 100	668 200	656 300	666 800	678 200	672 400	711 700	741 300	k\$	Construction
-1,9	-0,4	-1,8	1,6	1,7	-0,9	5,8	4,2	TCA	
24,0	23,3	22,7	22,4	22,4	22,4	23,6	24,5	%	
216 500	225 400	240 200	256 000	436 800	402 900	383 800	379 900	k\$	Machines et équipement
-0,3	4,1	6,6	6,6	70,6	-7,8	-4,7	-1,0	TCA	
14,1	12,0	11,5	11,6	18,0	17,8	18,6	19,4	%	
887 600	893 600	896 500	922 800	1 115 000	1 075 300	1 095 500	1 121 200	k\$	Total
-1,5	0,7	0,3	2,9	20,8	-3,6	1,9	2,3	TCA	
20,5	18,8	18,0	17,8	20,5	20,4	21,6	22,5	%	
x	x	x	x	x	x	x	x	k\$	Construction
..	TCA	
x	x	x	x	x	x	x	x	%	
x	x	x	x	x	x	x	x	k\$	Machines et équipement
..	TCA	
x	x	x	x	x	x	x	x	%	
x	x	x	x	x	x	x	x	k\$	Total
..	TCA	
x	x	x	x	x	x	x	x	%	
278 400	285 800	281 100	278 000	281 600	300 400	317 700	340 800	k\$	Construction
-3,0	2,7	-1,6	-1,1	1,3	6,7	5,8	7,3	TCA	
16,0	15,4	14,5	14,0	14,0	14,3	14,3	14,1	%	
1 266 300	1 557 500	1 946 300	2 351 000	2 736 700	3 180 100	3 616 100	4 010 800	k\$	Machines et équipement
5,4	23,0	25,0	20,8	16,4	16,2	13,7	10,9	TCA	
10,1	10,7	11,2	12,0	12,5	13,5	14,2	14,5	%	
1 544 800	1 843 300	2 227 400	2 629 100	3 018 200	3 480 600	3 933 800	4 351 800	k\$	Total
3,8	19,3	20,8	18,0	14,8	15,3	13,0	10,6	TCA	
10,8	11,2	11,5	12,2	12,6	13,6	14,2	14,5	%	
x	x	x	x	x	x	x	x	k\$	Construction
..	TCA	
x	x	x	x	x	x	x	x	%	
x	x	x	x	x	x	x	x	k\$	Machines et équipement
..	TCA	
x	x	x	x	x	x	x	x	%	
x	x	x	x	x	x	x	x	k\$	Total
..	TCA	
x	x	x	x	x	x	x	x	%	

Tableau 3.2 (suite)
Stock de capital fixe net en fin d'année par industrie¹, aux prix de 1997,
en milliers de dollars, Québec, 1991-2005

Année ²		1991	1992	1993	1994	1995	1996	1997
Location et location à bail de matériel automobile (5321)								
Construction	k\$	164 600	165 400	169 500	202 500	217 100	218 600	211 100
	TCA	..	0,5	2,5	19,5	7,2	0,7	-3,4
	%	18,2	18,3	18,1	20,7	21,1	21,3	21,0
Machines et équipement	k\$	1 199 100	1 229 800	1 269 800	1 262 000	1 087 500	886 600	783 500
	TCA	..	2,6	3,3	-0,6	-13,8	-18,5	-11,6
	%	23,6	22,8	21,3	19,7	17,3	14,5	12,3
Total	k\$	1 363 700	1 395 300	1 439 300	1 464 500	1 304 700	1 105 200	994 600
	TCA	..	2,3	3,2	1,8	-10,9	-15,3	-10,0
	%	22,8	22,2	20,9	19,8	17,8	15,5	13,5
Location de biens de consommation (5322)								
Construction	k\$	x	x	x	x	x	x	x
	TCA
	%	x	x	x	x	x	x	x
Machines et équipement	k\$	x	x	x	x	x	x	x
	TCA
	%	x	x	x	x	x	x	x
Total	k\$	x	x	x	x	x	x	x
	TCA
	%	x	x	x	x	x	x	x
Centres de location d'articles divers (5323)³								
Construction	k\$	x	x	x	x	x	x	x
	TCA
	%	x	x	x	x	x	x	x
Machines et équipement	k\$	x	x	x	x	x	x	x
	TCA
	%	x	x	x	x	x	x	x
Total	k\$	x	x	x	x	x	x	x
	TCA
	%	x	x	x	x	x	x	x
Location et location à bail de machines et matériel d'usage commercial et industriel (5324)								
Construction	k\$	30 900	31 000	31 800	38 300	41 400	42 700	50 300
	TCA	..	0,3	2,6	20,4	8,1	3,1	17,8
	%	6,7	6,7	6,7	7,7	8,2	8,2	9,8
Machines et équipement	k\$	333 800	314 000	303 000	312 400	300 900	292 600	337 300
	TCA	..	-5,9	-3,5	3,1	-3,7	-2,8	15,3
	%	9,6	8,7	7,7	7,3	6,6	5,9	7,1
Total	k\$	364 700	345 000	334 800	350 600	342 400	335 300	387 600
	TCA	..	-5,4	-3,0	4,7	-2,3	-2,1	15,6
	%	9,3	8,5	7,6	7,3	6,7	6,1	7,4
Bailleurs de biens incorporels non financiers, sauf les œuvres protégées par le droit d'auteur (533)								
Construction	k\$	x	x	x	x	x	x	x
	TCA
	%	x	x	x	x	x	x	x
Machines et équipement	k\$	x	x	x	x	x	x	x
	TCA
	%	x	x	x	x	x	x	x
Total	k\$	x	x	x	x	x	x	x
	TCA
	%	x	x	x	x	x	x	x

1. Statistique Canada, Système de classification des industries de l'Amérique du Nord, Canada 2002.

2. 1991-2004 : données réelles; 2005 : données réelles provisoires.

3. Le crédit-bail comprend des activités de location, mais exclut le logement locatif. Le secteur « 5323 », qui ne renferme aucune activité de crédit-bail, est inclus dans la nomenclature de l'industrie afin de préserver la comparabilité des données de l'emploi avec celles du PIB.

Source : Statistique Canada.

Compilation de l'Institut de la statistique du Québec.

1998	1999	2000	2001	2002	2003	2004	2005		
203 300	208 000	200 900	196 300	191 300	190 300	191 800	195 700	k\$	Construction
-3,7	2,3	-3,4	-2,3	-2,5	-0,5	0,8	2,0	TCA	
20,3	20,5	20,1	20,1	20,1	19,5	19,2	18,8	%	
778 700	809 900	937 300	1 050 500	1 236 000	1 581 700	1 921 600	2 183 700	k\$	Machines et équipement
-0,6	4,0	15,7	12,1	17,7	28,0	21,5	13,6	TCA	
11,6	10,7	10,6	10,9	11,3	12,9	13,8	14,2	%	
982 000	1 017 900	1 138 200	1 246 700	1 427 200	1 772 000	2 113 400	2 379 400	k\$	Total
-1,3	3,7	11,8	9,5	14,5	24,2	19,3	12,6	TCA	
12,7	11,9	11,6	11,8	12,0	13,4	14,2	14,5	%	
x	x	x	x	x	x	x	x	k\$	Construction
..	TCA	
x	x	x	x	x	x	x	x	%	
x	x	x	x	x	x	x	x	k\$	Machines et équipement
..	TCA	
x	x	x	x	x	x	x	x	%	
x	x	x	x	x	x	x	x	k\$	Total
..	TCA	
x	x	x	x	x	x	x	x	%	
x	x	x	x	x	x	x	x	k\$	Construction
..	TCA	
x	x	x	x	x	x	x	x	%	
x	x	x	x	x	x	x	x	k\$	Machines et équipement
..	TCA	
x	x	x	x	x	x	x	x	%	
x	x	x	x	x	x	x	x	k\$	Total
..	TCA	
x	x	x	x	x	x	x	x	%	
48 800	47 500	48 700	49 600	51 800	59 500	67 400	75 600	k\$	Construction
-3,0	-2,7	2,5	1,8	4,4	14,9	13,3	12,2	TCA	
9,3	7,9	7,6	7,4	7,9	8,9	9,7	9,8	%	
405 300	648 500	922 200	1 203 800	1 382 400	1 450 600	1 482 900	1 563 200	k\$	Machines et équipement
20,2	60,0	42,2	30,5	14,8	4,9	2,2	5,4	TCA	
7,9	10,4	12,0	13,6	14,1	14,6	14,8	14,9	%	
454 100	696 000	970 900	1 253 500	1 434 200	1 510 100	1 550 300	1 638 800	k\$	Total
17,2	53,3	39,5	29,1	14,4	5,3	2,7	5,7	TCA	
8,0	10,2	11,7	13,1	13,7	14,3	14,5	14,6	%	
x	x	x	x	x	x	x	x	k\$	Construction
..	TCA	
x	x	x	x	x	x	x	x	%	
x	x	x	x	x	x	x	x	k\$	Machines et équipement
..	TCA	
x	x	x	x	x	x	x	x	%	
x	x	x	x	x	x	x	x	k\$	Total
..	TCA	
x	x	x	x	x	x	x	x	%	

Tableau 3.3
Stock de capital fixe net en fin d'année par industrie¹, aux prix de 1997,
en milliers de dollars, Ontario, 1991-2005

Année ²		1991	1992	1993	1994	1995	1996	1997
Ensemble des industries								
Construction	k\$	238 432 900	242 708 900	243 934 300	245 532 900	247 011 400	249 022 400	251 401 200
	TCA	..	1,8	0,5	0,7	0,6	0,8	1,0
	%	30,7	31,0	31,0	30,9	30,8	30,8	30,7
Machines et équipement	k\$	110 511 600	111 966 500	113 005 900	115 635 300	119 931 800	125 755 100	134 648 800
	TCA	..	1,3	0,9	2,3	3,7	4,9	7,1
	%	42,5	42,3	42,1	42,0	42,2	42,5	42,6
Total	k\$	348 944 600	354 675 300	356 940 200	361 168 100	366 943 100	374 777 600	386 050 000
	TCA	..	1,6	0,6	1,2	1,6	2,1	3,0
	%	33,6	33,8	33,8	33,7	33,8	33,9	34,0
Industries productrices de biens								
Construction	k\$	73 930 000	74 485 900	73 995 200	73 641 300	73 379 100	73 765 900	73 725 500
	TCA	..	0,8	-0,7	-0,5	-0,4	0,5	-0,1
	%	24,3	24,7	24,5	24,1	23,8	23,8	23,3
Machines et équipement	k\$	66 761 200	66 614 100	66 467 000	66 855 100	68 244 400	69 537 800	72 041 000
	TCA	..	-0,2	-0,2	0,6	2,1	1,9	3,6
	%	41,3	41,0	40,9	40,9	41,0	41,1	41,2
Total	k\$	140 691 200	141 100 100	140 462 100	140 496 400	141 623 300	143 303 700	145 766 700
	TCA	..	0,3	-0,5	—	0,8	1,2	1,7
	%	30,2	30,4	30,3	30,0	29,9	29,9	29,7
Industries productrices de services								
Construction	k\$	164 503 000	168 222 900	169 939 300	171 891 600	173 632 400	175 256 600	177 675 400
	TCA	..	2,3	1,0	1,1	1,0	0,9	1,4
	%	34,7	35,0	35,0	35,0	35,1	35,2	35,3
Machines et équipement	k\$	43 750 300	45 352 300	46 539 000	48 780 300	51 687 500	56 217 300	62 608 000
	TCA	..	3,7	2,6	4,8	6,0	8,8	11,4
	%	44,4	44,2	43,9	43,7	43,9	44,4	44,3
Total	k\$	208 253 500	213 575 200	216 478 100	220 671 900	225 319 900	231 473 900	240 283 300
	TCA	..	2,6	1,4	1,9	2,1	2,7	3,8
	%	36,4	36,6	36,6	36,6	36,8	37,1	37,3
Finance, assurances et crédit-bail (52, 532, 533)³								
Construction	k\$	x	x	x	x	x	x	x
	TCA
	%	x	x	x	x	x	x	x
Machines et équipement	k\$	x	x	x	x	x	x	x
	TCA
	%	x	x	x	x	x	x	x
Total	k\$	x	x	x	x	x	x	x
	TCA
	%	x	x	x	x	x	x	x
Finance et assurances (52)								
Construction	k\$	4 734 800	5 111 900	5 368 100	5 560 400	5 812 700	6 024 100	6 543 200
	TCA	..	8,0	5,0	3,6	4,5	3,6	8,6
	%	44,7	45,8	45,9	46,2	46,6	46,1	44,9
Machines et équipement	k\$	9 454 100	8 307 600	7 697 600	8 263 100	9 572 600	11 446 600	13 607 300
	TCA	..	-12,1	-7,3	7,3	15,8	19,6	18,9
	%	53,6	55,2	56,4	57,1	56,9	56,4	56,1
Total	k\$	14 188 800	13 419 400	13 065 600	13 823 500	15 385 400	17 470 700	20 150 500
	TCA	..	-5,4	-2,6	5,8	11,3	13,6	15,3
	%	50,2	51,2	51,6	52,2	52,5	52,3	51,9
Autorités monétaires - banque centrale (521)								
Construction	k\$	x	x	x	x	x	x	x
	TCA
	%	x	x	x	x	x	x	x
Machines et équipement	k\$	x	x	x	x	x	x	x
	TCA
	%	x	x	x	x	x	x	x
Total	k\$	x	x	x	x	x	x	x
	TCA
	%	x	x	x	x	x	x	x

1998	1999	2000	2001	2002	2003	2004	2005		
253 148 500	256 543 900	259 008 400	262 076 100	265 999 500	270 397 900	273 693 300	277 695 900	k\$	Construction
0,7	1,3	1,0	1,2	1,5	1,7	1,2	1,5	TCA	
30,6	30,6	30,5	30,3	30,4	30,4	30,3	30,2	%	
143 742 400	154 498 900	165 531 000	173 153 700	176 495 100	182 865 700	191 348 100	203 747 400	k\$	Machines et équipement
6,8	7,5	7,1	4,6	1,9	3,6	4,6	6,5	TCA	
42,3	42,1	41,9	41,6	41,0	40,6	40,2	40,1	%	
396 890 900	411 042 800	424 539 500	435 229 700	442 494 600	453 263 600	465 041 500	481 443 300	k\$	Total
2,8	3,6	3,3	2,5	1,7	2,4	2,6	3,5	TCA	
34,0	34,1	34,1	34,0	33,9	33,8	33,7	33,7	%	
73 131 500	72 658 200	72 156 000	71 783 800	71 911 400	72 069 200	71 945 600	72 176 500	k\$	Construction
-0,8	-0,6	-0,7	-0,5	0,2	0,2	-0,2	0,3	TCA	
22,9	22,6	22,0	21,3	21,0	20,5	20,0	19,5	%	
74 805 500	76 571 000	77 816 700	78 299 600	77 899 200	79 163 100	80 883 400	84 534 800	k\$	Machines et équipement
3,8	2,4	1,6	0,6	-0,5	1,6	2,2	4,5	TCA	
41,2	40,9	40,4	40,2	39,9	39,6	39,1	38,8	%	
147 937 100	149 229 300	149 972 700	150 083 500	149 810 800	151 232 200	152 829 100	156 711 400	k\$	Total
1,5	0,9	0,5	0,1	-0,2	0,9	1,1	2,5	TCA	
29,5	29,3	28,8	28,2	27,9	27,5	27,0	26,6	%	
180 016 800	183 885 800	186 852 500	190 292 000	194 088 100	198 328 600	201 747 500	205 519 100	k\$	Construction
1,3	2,1	1,6	1,8	2,0	2,2	1,7	1,9	TCA	
35,4	35,5	35,8	36,1	36,4	36,8	37,1	37,4	%	
68 937 000	77 927 900	87 714 400	94 854 200	98 595 800	103 702 800	110 464 800	119 212 700	k\$	Machines et équipement
10,1	13,0	12,6	8,1	3,9	5,2	6,5	7,9	TCA	
43,7	43,4	43,3	42,9	41,9	41,5	41,1	41,2	%	
248 953 800	261 813 400	274 566 600	285 146 600	292 683 800	302 031 200	312 212 400	324 731 900	k\$	Total
3,6	5,2	4,9	3,9	2,6	3,2	3,4	4,0	TCA	
37,4	37,6	37,9	38,1	38,1	38,3	38,4	38,7	%	
x	x	x	x	x	x	x	x	k\$	Construction
..	TCA	
x	x	x	x	x	x	x	x	%	
x	x	x	x	x	x	x	x	k\$	Machines et équipement
..	TCA	
x	x	x	x	x	x	x	x	%	
x	x	x	x	x	x	x	x	k\$	Total
..	TCA	
x	x	x	x	x	x	x	x	%	
7 085 400	7 809 000	8 008 800	8 192 200	8 123 100	8 056 500	7 973 900	7 890 500	k\$	Construction
8,3	10,2	2,6	2,3	-0,8	-0,8	-1,0	-1,0	TCA	
44,5	44,4	44,5	44,7	44,5	44,6	44,6	44,5	%	
16 107 800	18 887 600	21 332 800	22 085 100	22 180 800	22 051 400	22 904 800	24 525 300	k\$	Machines et équipement
18,4	17,3	12,9	3,5	0,4	-0,6	3,9	7,1	TCA	
56,0	54,3	52,8	51,7	50,4	49,5	48,7	48,2	%	
23 193 300	26 696 500	29 341 600	30 277 300	30 304 000	30 107 900	30 878 800	32 415 800	k\$	Total
15,1	15,1	9,9	3,2	0,1	-0,6	2,6	5,0	TCA	
51,9	50,9	50,2	49,6	48,7	48,1	47,6	47,3	%	
x	x	x	x	x	x	x	x	k\$	Construction
..	TCA	
x	x	x	x	x	x	x	x	%	
x	x	x	x	x	x	x	x	k\$	Machines et équipement
..	TCA	
x	x	x	x	x	x	x	x	%	
x	x	x	x	x	x	x	x	k\$	Total
..	TCA	
x	x	x	x	x	x	x	x	%	

Tableau 3.3 (suite)
Stock de capital fixe net en fin d'année par industrie¹, aux prix de 1997,
en milliers de dollars, Ontario, 1991-2005

Année ²		1991	1992	1993	1994	1995	1996	1997
Intermédiation financière (522)								
Construction	k\$	3 754 500	4 029 400	4 220 800	4 359 200	4 424 500	4 509 800	4 956 800
	TCA	..	7,3	4,8	3,3	1,5	1,9	9,9
	%	44,6	45,5	45,6	45,7	45,2	44,8	43,3
Machines et équipement	k\$	9 030 900	7 831 900	7 218 200	7 822 800	8 918 000	10 607 900	12 422 700
	TCA	..	-13,3	-7,8	8,4	14,0	18,9	17,1
	%	53,2	54,7	56,1	57,1	56,7	56,2	55,7
Total	k\$	12 785 400	11 861 300	11 439 000	12 182 000	13 342 500	15 117 800	17 379 500
	TCA	..	-7,2	-3,6	6,5	9,5	13,3	15,0
	%	50,4	51,2	51,7	52,4	52,3	52,3	51,5
Valeurs mobilières et investissement (523)								
Construction	k\$	-	-	-	-	62 000	152 200	196 900
	TCA	145,5	29,4
	%	-	-	-	-	84,0	85,7	77,8
Machines et équipement	k\$	-	-	-	-	127 500	322 400	465 400
	TCA	152,9	44,4
	%	-	-	-	-	67,1	74,8	77,4
Total	k\$	-	-	-	-	189 500	474 600	662 300
	TCA	150,4	39,5
	%	-	-	-	-	71,9	78,0	77,5
Assurance (524)								
Construction	k\$	903 400	999 700	1 060 300	1 111 500	1 235 300	1 270 400	1 294 800
	TCA	..	10,7	6,1	4,8	11,1	2,8	1,9
	%	43,5	45,1	45,6	46,9	49,1	46,7	47,0
Machines et équipement	k\$	383 100	432 500	432 200	389 000	471 400	458 900	659 500
	TCA	..	12,9	-0,1	-10,0	21,2	-2,7	43,7
	%	64,3	63,8	60,3	56,3	56,1	48,1	52,1
Total	k\$	1 286 500	1 432 200	1 492 500	1 500 500	1 706 700	1 729 200	1 954 300
	TCA	..	11,3	4,2	0,5	13,7	1,3	13,0
	%	48,1	49,5	49,1	49,0	50,9	47,1	48,6
Fonds et autres instruments financiers (526)								
Construction	k\$	x	x	x	x	x	x	x
	TCA
	%	x	x	x	x	x	x	x
Machines et équipement	k\$	x	x	x	x	x	x	x
	TCA
	%	x	x	x	x	x	x	x
Total	k\$	x	x	x	x	x	x	x
	TCA
	%	x	x	x	x	x	x	x
Crédit-bail (532, 533)³								
Construction	k\$	x	x	x	x	x	x	x
	TCA
	%	x	x	x	x	x	x	x
Machines et équipement	k\$	x	x	x	x	x	x	x
	TCA
	%	x	x	x	x	x	x	x
Total	k\$	x	x	x	x	x	x	x
	TCA
	%	x	x	x	x	x	x	x
Services de location et de location à bail (532)³								
Construction	k\$	x	x	x	x	x	x	x
	TCA
	%	x	x	x	x	x	x	x
Machines et équipement	k\$	x	x	x	x	x	x	x
	TCA
	%	x	x	x	x	x	x	x
Total	k\$	x	x	x	x	x	x	x
	TCA
	%	x	x	x	x	x	x	x

1998	1999	2000	2001	2002	2003	2004	2005		
5 420 200	6 076 000	6 208 300	6 317 900	6 185 100	6 117 500	6 031 800	5 947 600	k\$	Construction
9,3	12,1	2,2	1,8	-2,1	-1,1	-1,4	-1,4	TCA	
42,9	43,2	43,4	43,8	43,6	43,8	44,0	44,1	%	
14 752 100	17 329 100	19 638 900	20 304 000	20 366 900	20 313 300	21 323 900	23 040 600	k\$	Machines et équipement
18,8	17,5	13,3	3,4	0,3	-0,3	5,0	8,1	TCA	
55,7	53,9	52,4	51,3	50,1	49,2	48,5	48,1	%	
20 172 300	23 405 100	25 847 200	26 622 000	26 552 000	26 430 800	27 355 800	28 988 200	k\$	Total
16,1	16,0	10,4	3,0	-0,3	-0,5	3,5	6,0	TCA	
51,6	50,6	49,9	49,3	48,4	47,8	47,4	47,2	%	
243 200	294 700	332 000	363 700	402 300	406 600	416 300	417 800	k\$	Construction
23,5	21,2	12,7	9,5	10,6	1,1	2,4	0,4	TCA	
65,7	53,1	48,6	47,1	48,7	47,3	47,3	46,9	%	
472 600	481 800	492 100	494 900	495 400	523 800	526 700	577 000	k\$	Machines et équipement
1,5	1,9	2,1	0,6	0,1	5,7	0,6	9,6	TCA	
75,0	70,1	67,7	63,5	62,0	61,6	60,6	63,3	%	
715 800	776 500	824 100	858 600	897 600	930 500	943 100	994 700	k\$	Total
8,1	8,5	6,1	4,2	4,5	3,7	1,4	5,5	TCA	
71,6	62,5	58,4	55,4	55,2	54,4	53,9	55,2	%	
1 325 500	1 340 300	1 366 800	1 407 400	1 431 400	1 419 900	1 410 400	1 396 500	k\$	Construction
2,4	1,1	2,0	3,0	1,7	-0,8	-0,7	-1,0	TCA	
47,5	46,7	47,3	47,2	47,4	47,4	46,8	46,2	%	
806 900	996 500	1 120 600	1 202 700	1 234 100	1 119 900	958 600	808 400	k\$	Machines et équipement
22,4	23,5	12,5	7,3	2,6	-9,3	-14,4	-15,7	TCA	
52,7	53,2	53,5	54,4	50,9	49,3	46,4	41,2	%	
2 132 400	2 336 800	2 487 400	2 610 100	2 665 500	2 539 900	2 369 000	2 204 900	k\$	Total
9,1	9,6	6,4	4,9	2,1	-4,7	-6,7	-6,9	TCA	
49,3	49,3	50,0	50,3	49,0	48,2	46,7	44,3	%	
x	x	x	x	x	x	x	x	k\$	Construction
..	TCA	
x	x	x	x	x	x	x	x	%	
x	x	x	x	x	x	x	x	k\$	Machines et équipement
..	TCA	
x	x	x	x	x	x	x	x	%	
x	x	x	x	x	x	x	x	k\$	Total
..	TCA	
x	x	x	x	x	x	x	x	%	
x	x	x	x	x	x	x	x	k\$	Construction
..	TCA	
x	x	x	x	x	x	x	x	%	
x	x	x	x	x	x	x	x	k\$	Machines et équipement
..	TCA	
x	x	x	x	x	x	x	x	%	
x	x	x	x	x	x	x	x	k\$	Total
..	TCA	
x	x	x	x	x	x	x	x	%	

Tableau 3.3 (suite)
Stock de capital fixe net en fin d'année par industrie¹, aux prix de 1997,
en milliers de dollars, Ontario, 1991-2005

Année ²		1991	1992	1993	1994	1995	1996	1997
Location et location à bail de matériel automobile (5321)								
Construction	k\$	x	x	x	x	x	x	x
	TCA
	%	x	x	x	x	x	x	x
Machines et équipement	k\$	x	x	x	x	x	x	x
	TCA
	%	x	x	x	x	x	x	x
Total	k\$	x	x	x	x	x	x	x
	TCA
	%	x	x	x	x	x	x	x
Location de biens de consommation (5322)								
Construction	k\$	x	x	x	x	x	x	x
	TCA
	%	x	x	x	x	x	x	x
Machines et équipement	k\$	x	x	x	x	x	x	x
	TCA
	%	x	x	x	x	x	x	x
Total	k\$	x	x	x	x	x	x	x
	TCA
	%	x	x	x	x	x	x	x
Centres de location d'articles divers (5323)³								
Construction	k\$	x	x	x	x	x	x	x
	TCA
	%	x	x	x	x	x	x	x
Machines et équipement	k\$	x	x	x	x	x	x	x
	TCA
	%	x	x	x	x	x	x	x
Total	k\$	x	x	x	x	x	x	x
	TCA
	%	x	x	x	x	x	x	x
Location et location à bail de machines et matériel d'usage commercial et industriel (5324)								
Construction	k\$	x	x	x	x	x	x	x
	TCA
	%	x	x	x	x	x	x	x
Machines et équipement	k\$	x	x	x	x	x	x	x
	TCA
	%	x	x	x	x	x	x	x
Total	k\$	x	x	x	x	x	x	x
	TCA
	%	x	x	x	x	x	x	x
Bailleurs de biens incorporels non financiers, sauf les œuvres protégées par le droit d'auteur (533)								
Construction	k\$	x	x	x	x	x	x	x
	TCA
	%	x	x	x	x	x	x	x
Machines et équipement	k\$	x	x	x	x	x	x	x
	TCA
	%	x	x	x	x	x	x	x
Total	k\$	x	x	x	x	x	x	x
	TCA
	%	x	x	x	x	x	x	x

1. Statistique Canada, Système de classification des industries de l'Amérique du Nord, Canada 2002.

2. 1991-2004 : données réelles; 2005 : données réelles provisoires.

3. Le crédit-bail comprend des activités de location, mais exclut le logement locatif. Le secteur « 5323 », qui ne renferme aucune activité de crédit-bail, est inclus dans la nomenclature de l'industrie afin de préserver la comparabilité des données de l'emploi avec celles du PIB.

Source : Statistique Canada.

Compilation de l'Institut de la statistique du Québec.

1998	1999	2000	2001	2002	2003	2004	2005		
X	X	X	X	X	X	X	X	k\$	Construction
..	TCA	
X	X	X	X	X	X	X	X	%	
X	X	X	X	X	X	X	X	k\$	Machines et équipement
..	TCA	
X	X	X	X	X	X	X	X	%	
X	X	X	X	X	X	X	X	k\$	Total
..	TCA	
X	X	X	X	X	X	X	X	%	
X	X	X	X	X	X	X	X	k\$	Construction
..	TCA	
X	X	X	X	X	X	X	X	%	
X	X	X	X	X	X	X	X	k\$	Machines et équipement
..	TCA	
X	X	X	X	X	X	X	X	%	
X	X	X	X	X	X	X	X	k\$	Total
..	TCA	
X	X	X	X	X	X	X	X	%	
X	X	X	X	X	X	X	X	k\$	Construction
..	TCA	
X	X	X	X	X	X	X	X	%	
X	X	X	X	X	X	X	X	k\$	Machines et équipement
..	TCA	
X	X	X	X	X	X	X	X	%	
X	X	X	X	X	X	X	X	k\$	Total
..	TCA	
X	X	X	X	X	X	X	X	%	
X	X	X	X	X	X	X	X	k\$	Construction
..	TCA	
X	X	X	X	X	X	X	X	%	
X	X	X	X	X	X	X	X	k\$	Machines et équipement
..	TCA	
X	X	X	X	X	X	X	X	%	
X	X	X	X	X	X	X	X	k\$	Total
..	TCA	
X	X	X	X	X	X	X	X	%	

Tableau 3.4
Stock de capital fixe net en fin d'année par industrie¹, aux prix de 1997,
en milliers de dollars, Alberta, 1991-2005

Année ²		1991	1992	1993	1994	1995	1996	1997
Ensemble des industries								
Construction	k\$	137 741 500	136 793 800	137 418 300	140 029 300	142 393 900	143 965 700	148 732 400
	TCA	..	-0,7	0,5	1,9	1,7	1,1	3,3
	%	17,7	17,5	17,4	17,6	17,7	17,8	18,2
Machines et équipement	k\$	27 466 100	28 043 900	28 910 800	29 833 400	30 959 900	32 568 000	35 593 100
	TCA	..	2,1	3,1	3,2	3,8	5,2	9,3
	%	10,6	10,6	10,8	10,8	10,9	11,0	11,2
Total	k\$	165 207 600	164 837 700	166 329 100	169 862 600	173 353 800	176 533 700	184 325 500
	TCA	..	-0,2	0,9	2,1	2,1	1,8	4,4
	%	15,9	15,7	15,8	15,9	15,9	16,0	16,2
Industries productrices de biens								
Construction	k\$	67 479 900	66 120 600	66 483 900	69 383 700	72 075 200	74 342 900	79 244 500
	TCA	..	-2,0	0,5	4,4	3,9	3,1	6,6
	%	22,2	21,9	22,0	22,7	23,4	23,9	25,0
Machines et équipement	k\$	17 381 500	17 280 900	17 734 800	17 772 200	18 332 500	19 265 100	20 723 000
	TCA	..	-0,6	2,6	0,2	3,2	5,1	7,6
	%	10,7	10,6	10,9	10,9	11,0	11,4	11,8
Total	k\$	84 861 000	83 401 400	84 218 700	87 155 800	90 407 800	93 608 100	99 967 400
	TCA	..	-1,7	1,0	3,5	3,7	3,5	6,8
	%	18,2	18,0	18,1	18,6	19,1	19,5	20,3
Industries productrices de services								
Construction	k\$	70 261 900	70 673 200	70 934 500	70 645 600	70 317 900	69 620 600	69 471 000
	TCA	..	0,6	0,4	-0,4	-0,5	-1,0	-0,2
	%	14,8	14,7	14,6	14,4	14,2	14,0	13,8
Machines et équipement	k\$	10 084 600	10 762 900	11 175 900	12 061 100	12 614 600	13 284 000	14 849 500
	TCA	..	6,7	3,8	7,9	4,6	5,3	11,8
	%	10,2	10,5	10,5	10,8	10,7	10,5	10,5
Total	k\$	80 346 400	81 436 300	82 110 400	82 706 600	82 932 400	82 904 600	84 320 300
	TCA	..	1,4	0,8	0,7	0,3	—	1,7
	%	14,0	13,9	13,9	13,7	13,5	13,3	13,1
Finance, assurances et crédit-bail (52, 532, 533)³								
Construction	k\$	x	x	x	x	x	x	x
	TCA
	%	x	x	x	x	x	x	x
Machines et équipement	k\$	x	x	x	x	x	x	x
	TCA
	%	x	x	x	x	x	x	x
Total	k\$	x	x	x	x	x	x	x
	TCA
	%	x	x	x	x	x	x	x
Finance et assurances (52)								
Construction	k\$	1 484 500	1 504 900	1 505 800	1 476 100	1 470 700	1 521 400	1 570 200
	TCA	..	1,4	0,1	-2,0	-0,4	3,4	3,2
	%	14,0	13,5	12,9	12,3	11,8	11,6	10,8
Machines et équipement	k\$	1 387 800	1 135 300	980 900	983 200	1 100 400	1 362 100	1 618 100
	TCA	..	-18,2	-13,6	0,2	11,9	23,8	18,8
	%	7,9	7,5	7,2	6,8	6,5	6,7	6,7
Total	k\$	2 872 300	2 640 300	2 486 600	2 459 300	2 571 100	2 883 500	3 188 300
	TCA	..	-8,1	-5,8	-1,1	4,5	12,2	10,6
	%	10,2	10,1	9,8	9,3	8,8	8,6	8,2
Autorités monétaires - banque centrale (521)								
Construction	k\$	x	x	x	x	x	x	x
	TCA
	%	x	x	x	x	x	x	x
Machines et équipement	k\$	x	x	x	x	x	x	x
	TCA
	%	x	x	x	x	x	x	x
Total	k\$	x	x	x	x	x	x	x
	TCA
	%	x	x	x	x	x	x	x

1998	1999	2000	2001	2002	2003	2004	2005		
153 304 400	156 440 800	162 567 900	169 917 000	174 934 500	180 133 200	186 164 600	193 753 500	k\$	Construction
3,1	2,0	3,9	4,5	3,0	3,0	3,3	4,1	TCA	
18,5	18,6	19,1	19,7	20,0	20,3	20,6	21,0	%	
41 015 000	45 620 700	50 896 300	56 558 800	61 350 700	67 767 600	74 719 100	81 739 100	k\$	Machines et équipement
15,2	11,2	11,6	11,1	8,5	10,5	10,3	9,4	TCA	
12,1	12,4	12,9	13,6	14,2	15,1	15,7	16,1	%	
194 319 400	202 061 500	213 464 200	226 475 800	236 285 200	247 900 700	260 883 800	275 492 500	k\$	Total
5,4	4,0	5,6	6,1	4,3	4,9	5,2	5,6	TCA	
16,6	16,8	17,1	17,7	18,1	18,5	18,9	19,3	%	
82 893 600	84 739 300	90 527 600	97 424 900	101 516 000	106 645 200	112 347 700	119 479 600	k\$	Construction
4,6	2,2	6,8	7,6	4,2	5,1	5,3	6,3	TCA	
25,9	26,4	27,6	28,9	29,6	30,4	31,3	32,2	%	
23 134 000	25 136 200	27 274 100	29 817 600	32 129 300	35 297 200	38 473 400	42 378 100	k\$	Machines et équipement
11,6	8,7	8,5	9,3	7,8	9,9	9,0	10,1	TCA	
12,7	13,4	14,2	15,3	16,5	17,6	18,6	19,4	%	
106 027 400	109 875 500	117 801 700	127 242 200	133 645 300	141 942 300	150 821 000	161 857 600	k\$	Total
6,1	3,6	7,2	8,0	5,0	6,2	6,3	7,3	TCA	
21,1	21,6	22,6	23,9	24,9	25,8	26,6	27,5	%	
70 392 600	71 671 800	72 008 100	72 453 900	73 373 800	73 442 600	73 770 000	74 224 300	k\$	Construction
1,3	1,8	0,5	0,6	1,3	0,1	0,4	0,6	TCA	
13,8	13,9	13,8	13,8	13,8	13,6	13,6	13,5	%	
17 850 000	20 421 200	23 546 300	26 655 000	29 143 400	32 375 000	36 142 300	39 247 900	k\$	Machines et équipement
20,2	14,4	15,3	13,2	9,3	11,1	11,6	8,6	TCA	
11,3	11,4	11,6	12,0	12,4	13,0	13,4	13,6	%	
88 242 700	92 093 300	95 554 400	99 108 800	102 516 900	105 817 700	109 912 400	113 472 700	k\$	Total
4,7	4,4	3,8	3,7	3,4	3,2	3,9	3,2	TCA	
13,2	13,2	13,2	13,2	13,3	13,4	13,5	13,5	%	
x	x	x	x	x	x	x	x	k\$	Construction
..	TCA	
x	x	x	x	x	x	x	x	%	
x	x	x	x	x	x	x	x	k\$	Machines et équipement
..	TCA	
x	x	x	x	x	x	x	x	%	
x	x	x	x	x	x	x	x	k\$	Total
..	TCA	
x	x	x	x	x	x	x	x	%	
1 659 500	1 798 400	1 801 600	1 839 100	1 807 500	1 777 000	1 727 600	1 683 400	k\$	Construction
5,7	8,4	0,2	2,1	-1,7	-1,7	-2,8	-2,6	TCA	
10,4	10,2	10,0	10,0	9,9	9,8	9,7	9,5	%	
1 951 500	2 491 000	3 108 700	3 488 200	3 720 300	3 960 500	4 348 700	4 796 400	k\$	Machines et équipement
20,6	27,6	24,8	12,2	6,7	6,5	9,8	10,3	TCA	
6,8	7,2	7,7	8,2	8,5	8,9	9,2	9,4	%	
3 610 900	4 289 300	4 910 300	5 327 300	5 527 800	5 737 400	6 076 300	6 479 900	k\$	Total
13,3	18,8	14,5	8,5	3,8	3,8	5,9	6,6	TCA	
8,1	8,2	8,4	8,7	8,9	9,2	9,4	9,4	%	
x	x	x	x	x	x	x	x	k\$	Construction
..	TCA	
x	x	x	x	x	x	x	x	%	
x	x	x	x	x	x	x	x	k\$	Machines et équipement
..	TCA	
x	x	x	x	x	x	x	x	%	
x	x	x	x	x	x	x	x	k\$	Total
..	TCA	
x	x	x	x	x	x	x	x	%	

Tableau 3.4 (suite)
Stock de capital fixe net en fin d'année par industrie¹, aux prix de 1997,
en milliers de dollars, Alberta, 1991-2005

Année ²		1991	1992	1993	1994	1995	1996	1997
Intermédiation financière (522)								
Construction	k\$	1 422 200	1 441 000	1 442 200	1 414 200	1 395 600	1 382 300	1 429 600
	TCA	..	1,3	0,1	-1,9	-1,3	-1,0	3,4
	%	16,9	16,3	15,6	14,8	14,3	13,7	12,5
Machines et équipement	k\$	1 371 100	1 112 400	957 600	957 100	1 061 600	1 284 400	1 535 600
	TCA	..	-18,9	-13,9	-0,1	10,9	21,0	19,6
	%	8,1	7,8	7,4	7,0	6,8	6,8	6,9
Total	k\$	2 793 300	2 553 400	2 399 800	2 371 300	2 457 200	2 666 700	2 965 300
	TCA	..	-8,6	-6,0	-1,2	3,6	8,5	11,2
	%	11,0	11,0	10,9	10,2	9,6	9,2	8,8
Valeurs mobilières et investissement (523)								
Construction	k\$	x	x	x	x	x	x	x
	TCA
	%	x	x	x	x	x	x	x
Machines et équipement	k\$	x	x	x	x	x	x	x
	TCA
	%	x	x	x	x	x	x	x
Total	k\$	x	x	x	x	x	x	x
	TCA
	%	x	x	x	x	x	x	x
Assurance (524)								
Construction	k\$	60 600	62 200	61 900	60 200	72 300	135 400	135 900
	TCA	..	2,6	-0,5	-2,7	20,1	87,3	0,4
	%	2,9	2,8	2,7	2,5	2,9	5,0	4,9
Machines et équipement	k\$	16 200	22 500	22 800	25 700	28 800	62 900	57 100
	TCA	..	38,9	1,3	12,7	12,1	118,4	-9,2
	%	2,7	3,3	3,2	3,7	3,4	6,6	4,5
Total	k\$	76 900	84 700	84 700	85 900	101 100	198 300	193 000
	TCA	..	10,1	-	1,4	17,7	96,1	-2,7
	%	2,9	2,9	2,8	2,8	3,0	5,4	4,8
Fonds et autres instruments financiers (526)								
Construction	k\$	x	x	x	x	x	x	x
	TCA
	%	x	x	x	x	x	x	x
Machines et équipement	k\$	x	x	x	x	x	x	x
	TCA
	%	x	x	x	x	x	x	x
Total	k\$	x	x	x	x	x	x	x
	TCA
	%	x	x	x	x	x	x	x
Crédit-bail (532, 533)³								
Construction	k\$	x	x	x	x	x	x	x
	TCA
	%	x	x	x	x	x	x	x
Machines et équipement	k\$	x	x	x	x	x	x	x
	TCA
	%	x	x	x	x	x	x	x
Total	k\$	x	x	x	x	x	x	x
	TCA
	%	x	x	x	x	x	x	x
Services de location et de location à bail (532)³								
Construction	k\$	x	x	x	x	x	x	x
	TCA
	%	x	x	x	x	x	x	x
Machines et équipement	k\$	x	x	x	x	x	x	x
	TCA
	%	x	x	x	x	x	x	x
Total	k\$	x	x	x	x	x	x	x
	TCA
	%	x	x	x	x	x	x	x

1998	1999	2000	2001	2002	2003	2004	2005		
1 491 600	1 619 100	1 608 600	1 612 900	1 572 400	1 532 600	1 482 800	1 435 200	k\$	Construction
4,3	8,5	-0,6	0,3	-2,5	-2,5	-3,2	-3,2	TCA	
11,8	11,5	11,3	11,2	11,1	11,0	10,8	10,6	%	
1 846 200	2 347 000	2 943 100	3 307 100	3 538 400	3 759 800	4 143 700	4 580 700	k\$	Machines et équipement
20,2	27,1	25,4	12,4	7,0	6,3	10,2	10,5	TCA	
7,0	7,3	7,8	8,3	8,7	9,1	9,4	9,6	%	
3 337 800	3 966 000	4 551 800	4 920 000	5 110 800	5 292 300	5 626 500	6 015 900	k\$	Total
12,6	18,8	14,8	8,1	3,9	3,6	6,3	6,9	TCA	
8,5	8,6	8,8	9,1	9,3	9,6	9,8	9,8	%	
x	x	x	x	x	x	x	x	k\$	Construction
..	TCA	
x	x	x	x	x	x	x	x	%	
x	x	x	x	x	x	x	x	k\$	Machines et équipement
..	TCA	
x	x	x	x	x	x	x	x	%	
x	x	x	x	x	x	x	x	k\$	Total
..	TCA	
x	x	x	x	x	x	x	x	%	
160 800	166 400	171 900	203 400	209 100	210 100	207 600	206 900	k\$	Construction
18,3	3,5	3,3	18,3	2,8	0,5	-1,2	-0,3	TCA	
5,8	5,8	6,0	6,8	6,9	7,0	6,9	6,9	%	
80 600	116 000	135 900	139 500	134 100	137 800	139 900	148 600	k\$	Machines et équipement
41,2	43,9	17,2	2,6	-3,9	2,8	1,5	6,2	TCA	
5,3	6,2	6,5	6,3	5,5	6,1	6,8	7,6	%	
241 400	282 400	307 800	342 900	343 200	347 900	347 500	355 500	k\$	Total
25,1	17,0	9,0	11,4	0,1	1,4	-0,1	2,3	TCA	
5,6	6,0	6,2	6,6	6,3	6,6	6,8	7,1	%	
x	x	x	x	x	x	x	x	k\$	Construction
..	TCA	
x	x	x	x	x	x	x	x	%	
x	x	x	x	x	x	x	x	k\$	Machines et équipement
..	TCA	
x	x	x	x	x	x	x	x	%	
x	x	x	x	x	x	x	x	k\$	Total
..	TCA	
x	x	x	x	x	x	x	x	%	
x	x	x	x	x	x	x	x	k\$	Construction
..	TCA	
x	x	x	x	x	x	x	x	%	
x	x	x	x	x	x	x	x	k\$	Machines et équipement
..	TCA	
x	x	x	x	x	x	x	x	%	
x	x	x	x	x	x	x	x	k\$	Total
..	TCA	
x	x	x	x	x	x	x	x	%	

Tableau 3.4 (suite)
Stock de capital fixe net en fin d'année par industrie¹, aux prix de 1997,
en milliers de dollars, Alberta, 1991-2005

Année ²		1991	1992	1993	1994	1995	1996	1997
Location et location à bail de matériel automobile (5321)								
Construction	k\$	393 000	380 500	395 000	384 800	380 400	372 900	358 400
	TCA	..	-3,2	3,8	-2,6	-1,1	-2,0	-3,9
	%	43,4	42,2	42,2	39,3	37,0	36,3	35,7
Machines et équipement	k\$	868 300	971 500	1 114 500	1 177 500	1 172 000	1 090 200	1 078 200
	TCA	..	11,9	14,7	5,7	-0,5	-7,0	-1,1
	%	17,1	18,0	18,7	18,4	18,6	17,9	16,9
Total	k\$	1 261 300	1 352 000	1 509 500	1 562 300	1 552 400	1 463 100	1 436 600
	TCA	..	7,2	11,6	3,5	-0,6	-5,8	-1,8
	%	21,1	21,5	21,9	21,2	21,2	20,5	19,5
Location de biens de consommation (5322)								
Construction	k\$	x	x	x	x	x	x	x
	TCA
	%	x	x	x	x	x	x	x
Machines et équipement	k\$	x	x	x	x	x	x	x
	TCA
	%	x	x	x	x	x	x	x
Total	k\$	x	x	x	x	x	x	x
	TCA
	%	x	x	x	x	x	x	x
Centres de location d'articles divers (5323)³								
Construction	k\$	x	x	x	x	x	x	x
	TCA
	%	x	x	x	x	x	x	x
Machines et équipement	k\$	x	x	x	x	x	x	x
	TCA
	%	x	x	x	x	x	x	x
Total	k\$	x	x	x	x	x	x	x
	TCA
	%	x	x	x	x	x	x	x
Location et location à bail de machines et matériel d'usage commercial et industriel (5324)								
Construction	k\$	102 500	99 400	103 200	100 800	99 800	98 400	94 600
	TCA	..	-3,0	3,8	-2,3	-1,0	-1,4	-3,9
	%	22,3	21,4	21,7	20,3	19,8	18,9	18,3
Machines et équipement	k\$	219 900	246 000	282 000	301 800	304 900	288 800	277 500
	TCA	..	11,9	14,6	7,0	1,0	-5,3	-3,9
	%	6,4	6,8	7,2	7,0	6,6	5,9	5,9
Total	k\$	322 400	345 400	385 200	402 600	404 800	387 300	372 200
	TCA	..	7,1	11,5	4,5	0,5	-4,3	-3,9
	%	8,2	8,5	8,8	8,4	8,0	7,1	7,1
Bailleurs de biens incorporels non financiers, sauf les œuvres protégées par le droit d'auteur (533)								
Construction	k\$	x	x	x	x	x	x	x
	TCA
	%	x	x	x	x	x	x	x
Machines et équipement	k\$	x	x	x	x	x	x	x
	TCA
	%	x	x	x	x	x	x	x
Total	k\$	x	x	x	x	x	x	x
	TCA
	%	x	x	x	x	x	x	x

1. Statistique Canada, Système de classification des industries de l'Amérique du Nord, Canada 2002.

2. 1991-2004 : données réelles; 2005 : données réelles provisoires.

3. Le crédit-bail comprend des activités de location, mais exclut le logement locatif. Le secteur « 5323 », qui ne renferme aucune activité de crédit-bail, est inclus dans la nomenclature de l'industrie afin de préserver la comparabilité des données de l'emploi avec celles du PIB.

Source : Statistique Canada.

Compilation de l'Institut de la statistique du Québec.

1998	1999	2000	2001	2002	2003	2004	2005		
369 900	354 300	342 200	329 600	314 700	309 100	303 600	300 300	k\$	Construction
3,2	-4,2	-3,4	-3,7	-4,5	-1,8	-1,8	-1,1	TCA	
37,0	34,9	34,2	33,8	33,1	31,6	30,5	28,9	%	
1 138 100	1 070 800	1 391 700	1 653 500	1 918 900	2 120 500	2 437 600	2 716 300	k\$	Machines et équipement
5,6	-5,9	30,0	18,8	16,1	10,5	15,0	11,4	TCA	
16,9	14,2	15,7	17,2	17,6	17,3	17,6	17,7	%	
1 508 000	1 425 100	1 734 000	1 983 200	2 233 600	2 429 600	2 741 200	3 016 700	k\$	Total
5,0	-5,5	21,7	14,4	12,6	8,8	12,8	10,1	TCA	
19,5	16,6	17,6	18,7	18,8	18,4	18,4	18,4	%	
x	x	x	x	x	x	x	x	k\$	Construction
..	TCA	
x	x	x	x	x	x	x	x	%	
x	x	x	x	x	x	x	x	k\$	Machines et équipement
..	TCA	
x	x	x	x	x	x	x	x	%	
x	x	x	x	x	x	x	x	k\$	Total
..	TCA	
x	x	x	x	x	x	x	x	%	
x	x	x	x	x	x	x	x	k\$	Construction
..	TCA	
x	x	x	x	x	x	x	x	%	
x	x	x	x	x	x	x	x	k\$	Machines et équipement
..	TCA	
x	x	x	x	x	x	x	x	%	
x	x	x	x	x	x	x	x	k\$	Total
..	TCA	
x	x	x	x	x	x	x	x	%	
97 400	118 300	117 700	119 600	116 100	124 100	134 300	160 300	k\$	Construction
3,0	21,5	-0,5	1,6	-2,9	6,9	8,2	19,4	TCA	
18,6	19,8	18,3	17,9	17,8	18,6	19,4	20,8	%	
655 200	722 900	900 400	1 009 600	1 098 300	1 131 200	1 135 900	1 158 000	k\$	Machines et équipement
136,1	10,3	24,6	12,1	8,8	3,0	0,4	1,9	TCA	
12,7	11,6	11,8	11,4	11,2	11,4	11,3	11,0	%	
752 600	841 200	1 018 100	1 129 200	1 214 500	1 255 400	1 270 200	1 318 300	k\$	Total
102,2	11,8	21,0	10,9	7,6	3,4	1,2	3,8	TCA	
13,3	12,3	12,3	11,8	11,6	11,9	11,9	11,7	%	
x	x	x	x	x	x	x	x	k\$	Construction
..	TCA	
x	x	x	x	x	x	x	x	%	
x	x	x	x	x	x	x	x	k\$	Machines et équipement
..	TCA	
x	x	x	x	x	x	x	x	%	
x	x	x	x	x	x	x	x	k\$	Total
..	TCA	
x	x	x	x	x	x	x	x	%	

Tableau 3.5
Stock de capital fixe net en fin d'année par industrie¹, aux prix de 1997,
en milliers de dollars, Colombie-Britannique, 1991-2005

Année ²		1991	1992	1993	1994	1995	1996	1997
Ensemble des industries								
Construction	k\$	99 126 200	100 247 000	101 186 900	103 339 300	105 102 800	106 398 500	108 416 000
	TCA	..	1,1	0,9	2,1	1,7	1,2	1,9
	%	12,7	12,8	12,8	13,0	13,1	13,2	13,2
Machines et équipement	k\$	28 980 500	29 650 400	30 234 900	31 588 300	32 686 500	33 441 900	35 016 300
	TCA	..	2,3	2,0	4,5	3,5	2,3	4,7
	%	11,1	11,2	11,3	11,5	11,5	11,3	11,1
Total	k\$	128 106 700	129 897 400	131 421 800	134 927 600	137 789 200	139 840 300	143 432 300
	TCA	..	1,4	1,2	2,7	2,1	1,5	2,6
	%	12,3	12,4	12,4	12,6	12,7	12,7	12,6
Industries productrices de biens								
Construction	k\$	33 496 900	32 909 900	32 513 800	32 770 600	32 812 600	32 742 500	33 277 200
	TCA	..	-1,8	-1,2	0,8	0,1	-0,2	1,6
	%	11,0	10,9	10,8	10,7	10,7	10,5	10,5
Machines et équipement	k\$	16 721 600	16 635 500	16 635 200	16 994 900	17 221 600	17 144 400	17 027 200
	TCA	..	-0,5	—	2,2	1,3	-0,4	-0,7
	%	10,3	10,2	10,2	10,4	10,3	10,1	9,7
Total	k\$	50 218 700	49 545 400	49 148 900	49 765 600	50 034 300	49 886 900	50 304 300
	TCA	..	-1,3	-0,8	1,3	0,5	-0,3	0,8
	%	10,8	10,7	10,6	10,6	10,5	10,4	10,2
Industries productrices de services								
Construction	k\$	65 629 100	67 337 300	68 673 200	70 568 700	72 289 500	73 653 800	75 110 400
	TCA	..	2,6	2,0	2,8	2,4	1,9	2,0
	%	13,8	14,0	14,1	14,4	14,6	14,8	14,9
Machines et équipement	k\$	12 258 900	13 014 900	13 599 800	14 593 400	15 461 800	16 292 800	17 977 100
	TCA	..	6,2	4,5	7,3	6,0	5,4	10,3
	%	12,4	12,7	12,8	13,1	13,1	12,9	12,7
Total	k\$	77 888 400	80 352 200	82 272 900	85 162 100	87 751 300	89 946 700	93 087 200
	TCA	..	3,2	2,4	3,5	3,0	2,5	3,5
	%	13,6	13,8	13,9	14,1	14,3	14,4	14,5
Finance, assurances et crédit-bail (52, 532, 533)³								
Construction	k\$	x	x	x	x	x	x	x
	TCA
	%	x	x	x	x	x	x	x
Machines et équipement	k\$	x	x	x	x	x	x	x
	TCA
	%	x	x	x	x	x	x	x
Total	k\$	x	x	x	x	x	x	x
	TCA
	%	x	x	x	x	x	x	x
Finance et assurances (52)								
Construction	k\$	982 600	1 025 400	1 084 400	1 132 300	1 252 500	1 259 600	1 613 500
	TCA	..	4,4	5,8	4,4	10,6	0,6	28,1
	%	9,3	9,2	9,3	9,4	10,0	9,6	11,1
Machines et équipement	k\$	1 346 900	1 148 800	1 074 500	1 222 300	1 546 300	1 871 500	2 270 800
	TCA	..	-14,7	-6,5	13,8	26,5	21,0	21,3
	%	7,6	7,6	7,9	8,4	9,2	9,2	9,4
Total	k\$	2 329 500	2 174 200	2 159 000	2 354 600	2 798 800	3 131 000	3 884 200
	TCA	..	-6,7	-0,7	9,1	18,9	11,9	24,1
	%	8,2	8,3	8,5	8,9	9,6	9,4	10,0
Autorités monétaires - banque centrale (521)								
Construction	k\$	x	x	x	x	x	x	x
	TCA
	%	x	x	x	x	x	x	x
Machines et équipement	k\$	x	x	x	x	x	x	x
	TCA
	%	x	x	x	x	x	x	x
Total	k\$	x	x	x	x	x	x	x
	TCA
	%	x	x	x	x	x	x	x

1998	1999	2000	2001	2002	2003	2004	2005		
109 093 200	110 251 600	111 178 200	112 688 000	113 610 000	115 274 100	116 858 500	119 004 000	k\$	Construction
0,6	1,1	0,8	1,4	0,8	1,5	1,4	1,8	TCA	
13,2	13,1	13,1	13,0	13,0	13,0	12,9	12,9	%	
36 690 900	38 502 600	40 579 400	42 447 200	43 641 200	44 787 200	47 232 100	50 360 500	k\$	Machines et équipement
4,8	4,9	5,4	4,6	2,8	2,6	5,5	6,6	TCA	
10,8	10,5	10,3	10,2	10,1	10,0	9,9	9,9	%	
145 784 100	148 754 200	151 757 700	155 135 200	157 251 100	160 061 300	164 090 700	169 364 500	k\$	Total
1,6	2,0	2,0	2,2	1,4	1,8	2,5	3,2	TCA	
12,5	12,3	12,2	12,1	12,0	11,9	11,9	11,9	%	
33 363 600	32 927 800	32 925 600	33 928 900	34 496 300	36 063 900	37 333 000	38 858 700	k\$	Construction
0,3	-1,3	—	3,0	1,7	4,5	3,5	4,1	TCA	
10,4	10,2	10,0	10,1	10,1	10,3	10,4	10,5	%	
16 573 700	16 183 400	15 894 800	15 372 200	14 670 900	14 340 500	14 559 100	15 395 900	k\$	Machines et équipement
-2,7	-2,4	-1,8	-3,3	-4,6	-2,3	1,5	5,7	TCA	
9,1	8,6	8,3	7,9	7,5	7,2	7,0	7,1	%	
49 937 500	49 111 200	48 820 300	49 301 100	49 167 200	50 404 300	51 892 100	54 254 600	k\$	Total
-0,7	-1,7	-0,6	1,0	-0,3	2,5	3,0	4,6	TCA	
10,0	9,7	9,4	9,3	9,1	9,2	9,2	9,2	%	
75 694 400	77 281 400	78 210 600	78 713 600	79 054 600	79 146 800	79 460 800	80 080 100	k\$	Construction
0,8	2,1	1,2	0,6	0,4	0,1	0,4	0,8	TCA	
14,9	14,9	15,0	14,9	14,8	14,7	14,6	14,6	%	
20 081 300	22 258 600	24 622 000	27 001 900	28 897 200	30 385 200	32 614 500	34 897 100	k\$	Machines et équipement
11,7	10,8	10,6	9,7	7,0	5,1	7,3	7,0	TCA	
12,7	12,4	12,2	12,2	12,3	12,2	12,1	12,1	%	
95 776 000	99 539 900	102 832 300	105 715 400	107 951 600	109 531 700	112 074 900	114 977 500	k\$	Total
2,9	3,9	3,3	2,8	2,1	1,5	2,3	2,6	TCA	
14,4	14,3	14,2	14,1	14,0	13,9	13,8	13,7	%	
x	x	x	x	x	x	x	x	k\$	Construction
..	TCA	
x	x	x	x	x	x	x	x	%	
x	x	x	x	x	x	x	x	k\$	Machines et équipement
..	TCA	
x	x	x	x	x	x	x	x	%	
x	x	x	x	x	x	x	x	k\$	Total
..	TCA	
x	x	x	x	x	x	x	x	%	
1 871 000	2 229 700	2 294 500	2 323 800	2 294 400	2 279 900	2 237 200	2 213 400	k\$	Construction
16,0	19,2	2,9	1,3	-1,3	-0,6	-1,9	-1,1	TCA	
11,8	12,7	12,8	12,7	12,6	12,6	12,5	12,5	%	
2 821 900	3 558 900	4 126 000	4 415 600	4 527 700	4 546 400	4 690 300	4 996 800	k\$	Machines et équipement
24,3	26,1	15,9	7,0	2,5	0,4	3,2	6,5	TCA	
9,8	10,2	10,2	10,3	10,3	10,2	10,0	9,8	%	
4 693 000	5 788 600	6 420 500	6 739 400	6 822 100	6 826 300	6 927 500	7 210 200	k\$	Total
20,8	23,3	10,9	5,0	1,2	0,1	1,5	4,1	TCA	
10,5	11,0	11,0	11,0	11,0	10,9	10,7	10,5	%	
x	x	x	x	x	x	x	x	k\$	Construction
..	TCA	
x	x	x	x	x	x	x	x	%	
x	x	x	x	x	x	x	x	k\$	Machines et équipement
..	TCA	
x	x	x	x	x	x	x	x	%	
x	x	x	x	x	x	x	x	k\$	Total
..	TCA	
x	x	x	x	x	x	x	x	%	

Tableau 3.5 (suite)
Stock de capital fixe net en fin d'année par industrie¹, aux prix de 1997,
en milliers de dollars, Colombie-Britannique, 1991-2005

Année ²		1991	1992	1993	1994	1995	1996	1997
Intermédiation financière (522)								
Construction	k\$	736 200	767 900	805 600	851 200	961 800	965 500	1 316 900
	TCA	..	4,3	4,9	5,7	13,0	0,4	36,4
	%	8,8	8,7	8,7	8,9	9,8	9,6	11,5
Machines et équipement	k\$	1 279 400	1 079 900	988 800	1 135 500	1 432 200	1 728 500	2 090 300
	TCA	..	-15,6	-8,4	14,8	26,1	20,7	20,9
	%	7,5	7,5	7,7	8,3	9,1	9,2	9,4
Total	k\$	2 015 500	1 847 800	1 794 300	1 986 700	2 394 000	2 694 000	3 407 200
	TCA	..	-8,3	-2,9	10,7	20,5	12,5	26,5
	%	7,9	8,0	8,1	8,5	9,4	9,3	10,1
Valeurs mobilières et investissement (523)								
Construction	k\$	x	x	x	x	x	x	x
	TCA
	%	x	x	x	x	x	x	x
Machines et équipement	k\$	x	x	x	x	x	x	x
	TCA
	%	x	x	x	x	x	x	x
Total	k\$	x	x	x	x	x	x	x
	TCA
	%	x	x	x	x	x	x	x
Assurance (524)								
Construction	k\$	x	x	x	x	x	x	x
	TCA
	%	x	x	x	x	x	x	x
Machines et équipement	k\$	x	x	x	x	x	x	x
	TCA
	%	x	x	x	x	x	x	x
Total	k\$	x	x	x	x	x	x	x
	TCA
	%	x	x	x	x	x	x	x
Fonds et autres instruments financiers (526)								
Construction	k\$	x	x	x	x	x	x	x
	TCA
	%	x	x	x	x	x	x	x
Machines et équipement	k\$	x	x	x	x	x	x	x
	TCA
	%	x	x	x	x	x	x	x
Total	k\$	x	x	x	x	x	x	x
	TCA
	%	x	x	x	x	x	x	x
Crédit-bail (532, 533)³								
Construction	k\$	x	x	x	x	x	x	x
	TCA
	%	x	x	x	x	x	x	x
Machines et équipement	k\$	x	x	x	x	x	x	x
	TCA
	%	x	x	x	x	x	x	x
Total	k\$	x	x	x	x	x	x	x
	TCA
	%	x	x	x	x	x	x	x
Services de location et de location à bail (532)³								
Construction	k\$	x	x	x	x	x	x	x
	TCA
	%	x	x	x	x	x	x	x
Machines et équipement	k\$	x	x	x	x	x	x	x
	TCA
	%	x	x	x	x	x	x	x
Total	k\$	x	x	x	x	x	x	x
	TCA
	%	x	x	x	x	x	x	x

1998	1999	2000	2001	2002	2003	2004	2005		
1 534 500	1 738 500	1 754 500	1 748 500	1 713 200	1 689 500	1 654 700	1 628 900	k\$	Construction
16,5	13,3	0,9	-0,3	-2,0	-1,4	-2,1	-1,6	TCA	
12,2	12,4	12,3	12,1	12,1	12,1	12,1	12,1	%	
2 555 500	3 136 300	3 634 800	3 929 300	4 073 200	4 122 100	4 293 100	4 565 900	k\$	Machines et équipement
22,3	22,7	15,9	8,1	3,7	1,2	4,1	6,4	TCA	
9,6	9,8	9,7	9,9	10,0	10,0	9,8	9,5	%	
4 090 000	4 874 900	5 389 400	5 677 800	5 786 300	5 811 500	5 947 800	6 194 800	k\$	Total
20,0	19,2	10,6	5,4	1,9	0,4	2,3	4,2	TCA	
10,5	10,5	10,4	10,5	10,5	10,5	10,3	10,1	%	
x	x	x	x	x	x	x	x	k\$	Construction
..	TCA	
x	x	x	x	x	x	x	x	%	
x	x	x	x	x	x	x	x	k\$	Machines et équipement
..	TCA	
x	x	x	x	x	x	x	x	%	
x	x	x	x	x	x	x	x	k\$	Total
..	TCA	
x	x	x	x	x	x	x	x	%	
x	x	x	x	x	x	x	x	k\$	Construction
..	TCA	
x	x	x	x	x	x	x	x	%	
x	x	x	x	x	x	x	x	k\$	Machines et équipement
..	TCA	
x	x	x	x	x	x	x	x	%	
x	x	x	x	x	x	x	x	k\$	Total
..	TCA	
x	x	x	x	x	x	x	x	%	
x	x	x	x	x	x	x	x	k\$	Construction
..	TCA	
x	x	x	x	x	x	x	x	%	
x	x	x	x	x	x	x	x	k\$	Machines et équipement
..	TCA	
x	x	x	x	x	x	x	x	%	
x	x	x	x	x	x	x	x	k\$	Total
..	TCA	
x	x	x	x	x	x	x	x	%	

Tableau 3.5 (suite)
Stock de capital fixe net en fin d'année par industrie¹, aux prix de 1997,
en milliers de dollars, Colombie-Britannique, 1991-2005

Année ²		1991	1992	1993	1994	1995	1996	1997
Location et location à bail de matériel automobile (5321)								
Construction	k\$	94 600	100 800	109 400	113 400	153 700	162 000	163 500
	TCA	..	6,6	8,5	3,7	35,5	5,4	0,9
	%	10,4	11,2	11,7	11,6	14,9	15,8	16,3
Machines et équipement	k\$	1 036 400	1 129 200	1 241 700	1 394 100	1 440 600	1 338 000	1 257 700
	TCA	..	9,0	10,0	12,3	3,3	-7,1	-6,0
	%	20,4	21,0	20,8	21,8	22,9	21,9	19,8
Total	k\$	1 131 000	1 230 000	1 351 100	1 507 500	1 594 200	1 500 100	1 421 200
	TCA	..	8,8	9,8	11,6	5,8	-5,9	-5,3
	%	18,9	19,5	19,6	20,4	21,8	21,1	19,3
Location de biens de consommation (5322)								
Construction	k\$	x	x	x	x	x	x	x
	TCA
	%	x	x	x	x	x	x	x
Machines et équipement	k\$	x	x	x	x	x	x	x
	TCA
	%	x	x	x	x	x	x	x
Total	k\$	x	x	x	x	x	x	x
	TCA
	%	x	x	x	x	x	x	x
Centres de location d'articles divers (5323)³								
Construction	k\$	x	x	x	x	x	x	x
	TCA
	%	x	x	x	x	x	x	x
Machines et équipement	k\$	x	x	x	x	x	x	x
	TCA
	%	x	x	x	x	x	x	x
Total	k\$	x	x	x	x	x	x	x
	TCA
	%	x	x	x	x	x	x	x
Location et location à bail de machines et matériel d'usage commercial et industriel (5324)								
Construction	k\$	x	x	x	x	x	x	x
	TCA
	%	x	x	x	x	x	x	x
Machines et équipement	k\$	x	x	x	x	x	x	x
	TCA
	%	x	x	x	x	x	x	x
Total	k\$	x	x	x	x	x	x	x
	TCA
	%	x	x	x	x	x	x	x
Bailleurs de biens incorporels non financiers, sauf les œuvres protégées par le droit d'auteur (533)								
Construction	k\$	x	x	x	x	x	x	x
	TCA
	%	x	x	x	x	x	x	x
Machines et équipement	k\$	x	x	x	x	x	x	x
	TCA
	%	x	x	x	x	x	x	x
Total	k\$	x	x	x	x	x	x	x
	TCA
	%	x	x	x	x	x	x	x

1. Statistique Canada, Système de classification des industries de l'Amérique du Nord, Canada 2002.

2. 1991-2004 : données réelles; 2005 : données réelles provisoires.

3. Le crédit-bail comprend des activités de location, mais exclut le logement locatif. Le secteur « 5323 », qui ne renferme aucune activité de crédit-bail, est inclus dans la nomenclature de l'industrie afin de préserver la comparabilité des données de l'emploi avec celles du PIB.

Source : Statistique Canada.

Compilation de l'Institut de la statistique du Québec.

1998	1999	2000	2001	2002	2003	2004	2005		
160 300	162 600	157 700	154 300	149 200	157 400	159 500	162 500	k\$	Construction
-2,0	1,4	-3,0	-2,2	-3,3	5,5	1,3	1,9	TCA	
16,0	16,0	15,8	15,8	15,7	16,1	16,0	15,6	%	
1 312 500	1 351 500	1 649 500	1 886 800	2 232 400	2 504 900	2 938 800	3 271 500	k\$	Machines et équipement
4,4	3,0	22,0	14,4	18,3	12,2	17,3	11,3	TCA	
19,5	17,9	18,6	19,6	20,5	20,4	21,2	21,3	%	
1 472 800	1 514 100	1 807 200	2 041 200	2 381 600	2 662 300	3 098 300	3 434 000	k\$	Total
3,6	2,8	19,4	12,9	16,7	11,8	16,4	10,8	TCA	
19,0	17,7	18,4	19,3	20,1	20,1	20,8	20,9	%	
x	x	x	x	x	x	x	x	k\$	Construction
..	TCA	
x	x	x	x	x	x	x	x	%	
x	x	x	x	x	x	x	x	k\$	Machines et équipement
..	TCA	
x	x	x	x	x	x	x	x	%	
x	x	x	x	x	x	x	x	k\$	Total
..	TCA	
x	x	x	x	x	x	x	x	%	
x	x	x	x	x	x	x	x	k\$	Construction
..	TCA	
x	x	x	x	x	x	x	x	%	
x	x	x	x	x	x	x	x	k\$	Machines et équipement
..	TCA	
x	x	x	x	x	x	x	x	%	
x	x	x	x	x	x	x	x	k\$	Total
..	TCA	
x	x	x	x	x	x	x	x	%	
x	x	x	x	x	x	x	x	k\$	Construction
..	TCA	
x	x	x	x	x	x	x	x	%	
x	x	x	x	x	x	x	x	k\$	Machines et équipement
..	TCA	
x	x	x	x	x	x	x	x	%	
x	x	x	x	x	x	x	x	k\$	Total
..	TCA	
x	x	x	x	x	x	x	x	%	

**Dépenses brutes en immobilisation et en réparation par industrie,
aux prix de 1997, Canada et provinces, 1991-2005**

Tableau 4.1
Dépenses brutes en immobilisation et en réparation par industrie¹, aux prix de 1997,
en milliers de dollars, Canada, 1991-2005

Année ²			1991	1992	1993	1994	1995	1996	1997
Ensemble des industries									
01 Immobilisations	Construction	k\$	89 525 577	86 593 313	85 418 829	90 468 338	84 315 822	84 092 855	93 116 300
		TCA	..	-3,3	-1,4	5,9	-6,8	-0,3	10,7
		%	100,0	100,0	100,0	100,0	100,0	100,0	100,0
	Machines et équipement	k\$	48 669 232	49 522 365	48 784 943	53 313 532	57 175 884	60 608 825	75 056 700
		TCA	..	1,8	-1,5	9,3	7,2	6,0	23,8
		%	100,0	100,0	100,0	100,0	100,0	100,0	100,0
	Total	k\$	136 315 497	134 185 181	132 139 563	141 833 932	140 110 905	144 368 912	168 173 000
		TCA	..	-1,6	-1,5	7,3	-1,2	3,0	16,5
		%	100,0	100,0	100,0	100,0	100,0	100,0	100,0
02 Réparations	Construction	k\$	16 957 250	15 678 600	15 162 370	15 687 700
		TCA	-7,5	-3,3	3,5
		%	100,0	100,0	100,0	100,0	100,0	100,0	100,0
	Machines et équipement	k\$	22 424 382	21 658 194	20 647 951	23 417 300
		TCA	-3,4	-4,7	13,4
		%	100,0	100,0	100,0	100,0	100,0	100,0	100,0
	Total	k\$	39 673 525	37 531 716	35 833 929	39 105 000
		TCA	-5,4	-4,5	9,1
		%	100,0	100,0	100,0	100,0	100,0	100,0	100,0
03 Total	k\$	181 507 559	177 642 621	180 202 841	207 278 000	
	TCA	-2,1	1,4	15,0	
	%	100,0	100,0	100,0	100,0	100,0	100,0	100,0	
Industries productrices de biens									
01 Immobilisations	Construction	k\$	23 164 192	19 881 647	21 809 075	25 161 264	25 113 067	25 292 059	28 948 600
		TCA	..	-14,2	9,7	15,4	-0,2	0,7	14,5
		%	100,0	100,0	100,0	100,0	100,0	100,0	100,0
	Machines et équipement	k\$	24 091 959	22 123 889	21 812 191	22 964 429	25 135 396	25 680 415	28 436 700
		TCA	..	-8,2	-1,4	5,3	9,5	2,2	10,7
		%	100,0	100,0	100,0	100,0	100,0	100,0	100,0
	Total	k\$	47 254 149	42 005 626	43 622 480	48 131 056	50 254 991	50 973 900	57 385 300
		TCA	..	-11,1	3,8	10,3	4,4	1,4	12,6
		%	100,0	100,0	100,0	100,0	100,0	100,0	100,0
02 Réparations	Construction	k\$	3 244 420	3 022 661	2 976 527	3 228 500
		TCA	-6,8	-1,5	8,5
		%	100,0	100,0	100,0	100,0	100,0	100,0	100,0
	Machines et équipement	k\$	14 467 019	14 101 828	13 419 572	15 270 800
		TCA	-2,5	-4,8	13,8
		%	100,0	100,0	100,0	100,0	100,0	100,0	100,0
	Total	k\$	17 881 675	17 361 812	16 427 037	18 499 300
		TCA	-2,9	-5,4	12,6
		%	100,0	100,0	100,0	100,0	100,0	100,0	100,0
03 Total	k\$	66 012 731	67 616 699	67 400 733	75 884 600	
	TCA	2,4	-0,3	12,6	
	%	100,0	100,0	100,0	100,0	100,0	100,0	100,0	
Industries productrices de services									
01 Immobilisations	Construction	k\$	31 656 568	28 904 753	26 923 473	27 143 943	27 143 857	25 622 647	27 655 800
		TCA	..	-8,7	-6,9	0,8	—	-5,6	7,9
		%	100,0	100,0	100,0	100,0	100,0	100,0	100,0
	Machines et équipement	k\$	24 517 642	27 410 215	27 023 931	30 371 541	32 051 633	34 951 129	46 620 000
		TCA	..	11,8	-1,4	12,4	5,5	9,0	33,4
		%	100,0	100,0	100,0	100,0	100,0	100,0	100,0
	Total	k\$	56 240 547	56 331 352	53 946 919	57 582 254	59 228 050	60 577 374	74 275 800
		TCA	..	0,2	-4,2	6,7	2,9	2,3	22,6
		%	100,0	100,0	100,0	100,0	100,0	100,0	100,0
02 Réparations	Construction	k\$	8 998 932	7 976 072	7 236 610	7 075 100
		TCA	-11,4	-9,3	-2,2
		%	100,0	100,0	100,0	100,0	100,0	100,0	100,0
	Machines et équipement	k\$	8 519 125	7 913 759	7 345 701	8 146 400
		TCA	-7,1	-7,2	10,9
		%	100,0	100,0	100,0	100,0	100,0	100,0	100,0
	Total	k\$	17 420 936	15 818 646	14 554 218	15 221 400
		TCA	-9,2	-8,0	4,6
		%	100,0	100,0	100,0	100,0	100,0	100,0	100,0
03 Total	k\$	75 003 488	75 046 696	75 131 693	89 497 000	
	TCA	0,1	0,1	19,1	
	%	100,0	100,0	100,0	100,0	100,0	100,0	100,0	

1998	1999	2000	2001	2002	2003	2004	2005			
92 791 716	94 256 847	98 075 914	107 617 468	113 363 679	120 565 362	129 462 680	138 218 569	k\$	Construction	01
-0,3	1,6	4,1	9,7	5,3	6,4	7,4	6,8	TCA		
100,0	100,0	100,0	100,0	100,0	100,0	100,0	100,0	%		
79 371 587	88 379 784	92 850 675	93 175 774	92 340 527	101 686 493	114 435 838	123 349 134	k\$	Machines et équipement	
5,7	11,3	5,1	0,4	-0,9	10,1	12,5	7,8	TCA		
100,0	100,0	100,0	100,0	100,0	100,0	100,0	100,0	%		
172 529 514	184 154 757	194 000 786	204 212 363	210 495 663	231 648 136	259 294 834	281 066 646	k\$	Total	
2,6	6,7	5,3	5,3	3,1	10,0	11,9	8,4	TCA		
100,0	100,0	100,0	100,0	100,0	100,0	100,0	100,0	%		
16 076 850	16 202 520	16 426 531	17 761 792	18 571 592	19 059 775	19 420 511	..	k\$	Construction	02
2,5	0,8	1,4	8,1	4,6	2,6	1,9	..	TCA		
100,0	100,0	100,0	100,0	100,0	100,0	100,0	100,0	%		
24 952 200	25 032 200	25 879 867	27 406 467	27 439 757	33 342 848	37 057 187	..	k\$	Machines et équipement	
6,6	0,3	3,4	5,9	0,1	21,5	11,1	..	TCA		
100,0	100,0	100,0	100,0	100,0	100,0	100,0	100,0	%		
41 011 060	41 218 341	42 321 742	45 093 615	46 019 326	52 030 909	55 943 199	..	k\$	Total	
4,9	0,5	2,7	6,5	2,1	13,1	7,5	..	TCA		
100,0	100,0	100,0	100,0	100,0	100,0	100,0	100,0	%		
213 540 673	225 373 099	236 319 543	249 305 979	256 514 988	283 679 045	315 238 033	..	k\$	Total	03
3,0	5,5	4,9	5,5	2,9	10,6	11,1	..	TCA		
100,0	100,0	100,0	100,0	100,0	100,0	100,0	100,0	%		
26 883 973	24 224 267	29 892 808	33 500 047	30 397 278	34 087 466	37 219 452	42 052 503	k\$	Construction	01
-7,1	-9,9	23,4	12,1	-9,3	12,1	9,2	13,0	TCA		
100,0	100,0	100,0	100,0	100,0	100,0	100,0	100,0	%		
29 143 909	30 315 565	30 684 819	29 837 275	29 667 793	33 390 467	36 259 194	39 885 135	k\$	Machines et équipement	
2,5	4,0	1,2	-2,8	—	12,5	8,6	10,0	TCA		
100,0	100,0	100,0	100,0	100,0	100,0	100,0	100,0	%		
56 027 777	54 531 359	60 574 445	63 323 884	60 036 223	67 500 913	73 728 070	82 750 123	k\$	Total	
-2,4	-2,7	11,1	4,5	-5,2	12,4	9,2	12,2	TCA		
100,0	100,0	100,0	100,0	100,0	100,0	100,0	100,0	%		
3 446 965	3 801 749	3 637 492	3 432 259	3 598 443	3 837 282	3 812 200	..	k\$	Construction	02
6,8	10,3	-4,3	-5,6	4,8	6,6	-0,7	..	TCA		
100,0	100,0	100,0	100,0	100,0	100,0	100,0	100,0	%		
15 389 678	15 343 021	15 050 256	16 038 199	15 439 417	18 288 380	19 860 653	..	k\$	Machines et équipement	
0,8	-0,3	-1,9	6,6	-3,7	18,5	8,6	..	TCA		
100,0	100,0	100,0	100,0	100,0	100,0	100,0	100,0	%		
18 836 483	19 033 905	18 491 266	19 261 044	18 791 778	21 178 685	21 938 044	..	k\$	Total	
1,8	1,0	-2,9	4,2	-2,4	12,7	3,6	..	TCA		
100,0	100,0	100,0	100,0	100,0	100,0	100,0	100,0	%		
74 864 357	73 565 168	79 065 617	82 584 928	78 828 001	88 679 885	95 666 018	..	k\$	Total	03
-1,3	-1,7	7,5	4,5	-4,5	12,5	7,9	..	TCA		
100,0	100,0	100,0	100,0	100,0	100,0	100,0	100,0	%		
30 716 336	33 692 985	30 088 147	31 469 091	33 162 923	32 178 724	33 419 621	35 133 906	k\$	Construction	01
11,1	9,7	-10,7	4,6	5,4	-3,0	3,9	5,1	TCA		
100,0	100,0	100,0	100,0	100,0	100,0	100,0	100,0	%		
50 270 304	58 059 814	62 082 330	63 133 243	62 353 039	68 166 040	78 082 124	83 623 771	k\$	Machines et équipement	
7,8	15,5	6,9	1,7	-1,2	9,3	14,5	7,1	TCA		
100,0	100,0	100,0	100,0	100,0	100,0	100,0	100,0	%		
80 982 135	91 752 961	92 371 288	94 780 195	95 797 643	100 539 736	112 044 087	119 517 726	k\$	Total	
9,0	13,3	0,7	2,6	1,1	5,0	11,4	6,7	TCA		
100,0	100,0	100,0	100,0	100,0	100,0	100,0	100,0	%		
7 358 939	6 983 579	6 890 195	7 621 479	7 886 461	7 450 527	7 484 193	..	k\$	Construction	02
4,0	-5,1	-1,3	10,6	3,5	-5,5	0,5	..	TCA		
100,0	100,0	100,0	100,0	100,0	100,0	100,0	100,0	%		
9 342 292	9 117 350	9 902 686	10 278 081	10 823 395	13 548 860	15 415 197	..	k\$	Machines et équipement	
14,7	-2,4	8,6	3,8	5,3	25,2	13,8	..	TCA		
100,0	100,0	100,0	100,0	100,0	100,0	100,0	100,0	%		
16 728 274	16 203 722	17 076 904	18 245 195	19 071 735	21 307 132	23 321 982	..	k\$	Total	
9,9	-3,1	5,4	6,8	4,5	11,7	9,5	..	TCA		
100,0	100,0	100,0	100,0	100,0	100,0	100,0	100,0	%		
97 710 509	107 956 887	109 447 986	113 024 981	114 869 583	121 846 977	135 366 404	..	k\$	Total	03
9,2	10,5	1,4	3,3	1,6	6,1	11,1	..	TCA		
100,0	100,0	100,0	100,0	100,0	100,0	100,0	100,0	%		

Tableau 4.1 (suite)
Dépenses brutes en immobilisation et en réparation par industrie¹, aux prix de 1997,
en milliers de dollars, Canada, 1991-2005

Année ²			1991	1992	1993	1994	1995	1996	1997
Finance, assurances et crédit-bail (52, 532, 533)³									
01 Immobilisations	Construction	k\$	994 755	1 010 404	1 010 065	878 268	1 001 857	1 099 330	1 174 300
		TCA	..	1,6	—	-13,0	14,1	9,7	6,8
		%	100,0	100,0	100,0	100,0	100,0	100,0	100,0
	Machines et équipement	k\$	7 123 350	6 647 556	8 000 189	9 964 711	11 064 542	10 291 321	16 475 900
		TCA	..	-6,7	20,3	24,6	11,0	-7,0	60,1
		%	100,0	100,0	100,0	100,0	100,0	100,0	100,0
	Total	k\$	8 117 683	7 657 569	9 009 435	10 841 374	12 065 822	11 390 276	17 650 300
		TCA	..	-5,7	17,7	20,3	11,3	-5,6	55,0
		%	100,0	100,0	100,0	100,0	100,0	100,0	100,0
02 Réparations	Construction	k\$	x	x	x	270 400
		TCA
		%	100,0	100,0	100,0	100,0	100,0	100,0	100,0
	Machines et équipement	k\$	x	x	x	427 500
		TCA
		%	100,0	100,0	100,0	100,0	100,0	100,0	100,0
	Total	k\$	474 901	425 980	369 640	697 900
		TCA	-10,3	-13,2	88,8
		%	100,0	100,0	100,0	100,0	100,0	100,0	100,0
03 Total	k\$	11 316 376	12 491 802	11 759 916	18 348 000	
	TCA	10,4	-5,9	56,0	
	%	100,0	100,0	100,0	100,0	100,0	100,0	100,0	
Finance et assurances (52)									
01 Immobilisations	Construction	k\$	948 471	940 063	897 179	742 535	875 016	1 015 143	1 130 400
		TCA	..	-0,9	-4,6	-17,2	17,8	16,0	11,4
		%	100,0	100,0	100,0	100,0	100,0	100,0	100,0
	Machines et équipement	k\$	4 424 491	3 182 071	3 986 842	5 951 391	7 491 513	6 644 920	12 400 500
		TCA	..	-28,1	25,3	49,3	25,9	-11,3	86,6
		%	100,0	100,0	100,0	100,0	100,0	100,0	100,0
	Total	k\$	5 371 392	4 123 010	4 885 275	6 693 407	8 366 573	7 661 036	13 531 000
		TCA	..	-23,2	18,5	37,0	25,0	-8,4	76,6
		%	100,0	100,0	100,0	100,0	100,0	100,0	100,0
02 Réparations	Construction	k\$	92 189	136 139	87 808	267 000
		TCA	47,7	-35,5	204,1
		%	100,0	100,0	100,0	100,0	100,0	100,0	100,0
	Machines et équipement	k\$	257 644	214 208	191 701	369 400
		TCA	-16,9	-10,5	92,7
		%	100,0	100,0	100,0	100,0	100,0	100,0	100,0
	Total	k\$	344 537	345 042	279 754	636 400
		TCA	0,1	-18,9	127,5
		%	100,0	100,0	100,0	100,0	100,0	100,0	100,0
03 Total	k\$	7 038 042	8 711 615	7 940 789	14 167 300	
	TCA	23,8	-8,8	78,4	
	%	100,0	100,0	100,0	100,0	100,0	100,0	100,0	
Autorités monétaires - banque centrale (521)									
01 Immobilisations	Construction	k\$	x	x	x	x	x	x	x
		TCA
		%	100,0	100,0	100,0	100,0	100,0	100,0	100,0
	Machines et équipement	k\$	x	x	x	x	x	x	x
		TCA
		%	100,0	100,0	100,0	100,0	100,0	100,0	100,0
	Total	k\$	x	x	x	x	x	x	x
		TCA
		%	100,0	100,0	100,0	100,0	100,0	100,0	100,0
02 Réparations	Construction	k\$..	x	x	x	x	x	x
		TCA
		%	100,0	100,0	100,0	100,0	100,0	100,0	100,0
	Machines et équipement	k\$..	x	x	x	x	x	x
		TCA
		%	100,0	100,0	100,0	100,0	100,0	100,0	100,0
	Total	k\$..	x	x	x	x	x	x
		TCA
		%	100,0	100,0	100,0	100,0	100,0	100,0	100,0
03 Total	k\$	33 069	33 223	30 504	x	
	TCA	0,5	-8,2	..	
	%	100,0	100,0	100,0	100,0	100,0	100,0	100,0	

1998	1999	2000	2001	2002	2003	2004	2005			
2 019 122	2 455 756	1 260 218	1 166 830	704 234	666 286	618 133	768 511	k\$	Construction	01
71,9	21,6	-48,7	-7,4	-39,6	-5,4	-7,2	24,3	TCA		
100,0	100,0	100,0	100,0	100,0	100,0	100,0	100,0	%		
17 955 769	20 517 770	22 156 362	20 675 292	21 556 174	22 422 326	26 865 250	28 166 619	k\$	Machines et équipement	
9,0	14,3	8,0	-6,7	4,3	4,0	19,8	4,8	TCA		
100,0	100,0	100,0	100,0	100,0	100,0	100,0	100,0	%		
19 974 118	22 980 288	23 443 154	21 868 834	22 279 101	23 100 348	27 446 083	28 957 708	k\$	Total	
13,2	15,1	2,0	-6,7	—	3,7	18,8	5,5	TCA		
100,0	100,0	100,0	100,0	100,0	100,0	100,0	100,0	%		
146 126	219 841	192 249	221 932	187 289	201 312	314 970	..	k\$	Construction	02
-46,0	50,4	-12,6	15,4	-15,6	7,5	56,5	..	TCA		
100,0	100,0	100,0	100,0	100,0	100,0	100,0	100,0	%		
563 649	769 699	731 222	720 898	743 558	1 149 269	1 333 009	..	k\$	Machines et équipement	
31,8	36,6	-5,0	-1,4	3,1	54,6	16,0	..	TCA		
100,0	100,0	100,0	100,0	100,0	100,0	100,0	100,0	%		
710 556	997 288	944 276	974 033	967 720	1 414 906	1 799 957	..	k\$	Total	
1,8	40,4	-5,3	3,2	-0,6	46,2	27,2	..	TCA		
100,0	100,0	100,0	100,0	100,0	100,0	100,0	100,0	%		
20 684 674	23 977 780	24 387 326	22 842 763	23 246 715	24 515 253	29 246 040	..	k\$	Total	03
12,7	15,9	1,7	-6,3	1,8	5,5	19,3	..	TCA		
100,0	100,0	100,0	100,0	100,0	100,0	100,0	100,0	%		
1 859 875	2 212 122	1 036 307	984 820	496 509	480 815	408 524	524 975	k\$	Construction	01
64,5	18,9	-53,2	-5,0	-49,6	-3,2	-15,0	28,5	TCA		
100,0	100,0	100,0	100,0	100,0	100,0	100,0	100,0	%		
12 870 615	14 268 987	15 200 396	13 530 276	13 783 621	14 147 692	17 159 572	17 892 476	k\$	Machines et équipement	
3,8	10,9	6,5	-11,0	1,9	2,6	21,3	4,3	TCA		
100,0	100,0	100,0	100,0	100,0	100,0	100,0	100,0	%		
14 729 754	16 485 687	16 252 392	14 529 727	14 274 251	14 636 560	17 536 841	18 462 263	k\$	Total	
8,9	11,9	-1,4	-10,6	-1,8	2,5	19,8	5,3	TCA		
100,0	100,0	100,0	100,0	100,0	100,0	100,0	100,0	%		
131 359	184 560	168 445	180 254	169 781	165 881	287 419	..	k\$	Construction	02
-50,8	40,5	-8,7	7,0	-5,8	-2,3	73,3	..	TCA		
100,0	100,0	100,0	100,0	100,0	100,0	100,0	100,0	%		
397 957	464 674	452 533	441 823	416 347	572 498	529 190	..	k\$	Machines et équipement	
7,7	16,8	-2,6	-2,4	-5,8	37,5	-7,6	..	TCA		
100,0	100,0	100,0	100,0	100,0	100,0	100,0	100,0	%		
529 666	656 033	639 124	645 099	617 886	791 975	958 028	..	k\$	Total	
-16,8	23,9	-2,6	0,9	-4,2	28,2	21,0	..	TCA		
100,0	100,0	100,0	100,0	100,0	100,0	100,0	100,0	%		
15 259 420	17 141 822	16 891 516	15 174 825	14 892 138	15 428 649	18 494 987	..	k\$	Total	03
7,7	12,3	-1,5	-10,2	-1,9	3,6	19,9	..	TCA		
100,0	100,0	100,0	100,0	100,0	100,0	100,0	100,0	%		
x	x	x	x	x	x	4 816	11 059	k\$	Construction	01
..	129,6	TCA		
100,0	100,0	100,0	100,0	100,0	100,0	100,0	100,0	%		
x	x	x	x	x	x	17 105	20 098	k\$	Machines et équipement	
..	17,5	TCA		
100,0	100,0	100,0	100,0	100,0	100,0	100,0	100,0	%		
x	x	x	x	x	x	24 175	37 730	k\$	Total	
..	56,1	TCA		
100,0	100,0	100,0	100,0	100,0	100,0	100,0	100,0	%		
x	x	x	x	x	x	5 438	..	k\$	Construction	02
..	TCA		
100,0	100,0	100,0	100,0	100,0	100,0	100,0	100,0	%		
x	x	x	x	x	x	2 273	..	k\$	Machines et équipement	
..	TCA		
100,0	100,0	100,0	100,0	100,0	100,0	100,0	100,0	%		
x	x	x	x	x	x	10 495	..	k\$	Total	
..	TCA		
100,0	100,0	100,0	100,0	100,0	100,0	100,0	100,0	%		
x	x	x	x	x	x	34 670	..	k\$	Total	03
..	TCA		
100,0	100,0	100,0	100,0	100,0	100,0	100,0	100,0	%		

Tableau 4.1 (suite)
Dépenses brutes en immobilisation et en réparation par industrie¹, aux prix de 1997,
en milliers de dollars, Canada, 1991-2005

Année ²			1991	1992	1993	1994	1995	1996	1997
Intermédiation financière (522)									
01 Immobilisations	Construction	k\$	705 888	721 573	708 198	603 003	567 807	618 804	906 700
		TCA	..	2,2	-1,9	-14,9	-5,8	9,0	46,5
		%	100,0	100,0	100,0	100,0	100,0	100,0	100,0
	Machines et équipement	k\$	4 215 500	2 911 504	3 743 812	5 741 913	6 924 676	5 992 321	11 478 900
		TCA	..	-30,9	28,6	53,4	20,6	-13,5	91,6
		%	100,0	100,0	100,0	100,0	100,0	100,0	100,0
	Total	k\$	4 920 005	3 633 843	4 453 099	6 345 419	7 492 398	6 611 761	12 385 600
		TCA	..	-26,1	22,5	42,5	18,1	-11,8	87,3
		%	100,0	100,0	100,0	100,0	100,0	100,0	100,0
02 Réparations	Construction	k\$	66 632	84 012	41 002	212 600
		TCA	26,1	-51,2	418,5
		%	100,0	100,0	100,0	100,0	100,0	100,0	100,0
	Machines et équipement	k\$	203 017	146 847	121 026	264 100
		TCA	-27,7	-17,6	118,2
		%	100,0	100,0	100,0	100,0	100,0	100,0	100,0
	Total	k\$	265 635	227 434	162 144	476 700
		TCA	-14,4	-28,7	194,0
		%	100,0	100,0	100,0	100,0	100,0	100,0	100,0
03 Total	k\$	6 611 053	7 719 832	6 773 904	12 862 300	
	TCA	16,8	-12,3	89,9	
	%	100,0	100,0	100,0	100,0	100,0	100,0	100,0	
Valeurs mobilières et investissement (523)									
01 Immobilisations	Construction	k\$	x	x	x	x	x	x	x
		TCA
		%	100,0	100,0	100,0	100,0	100,0	100,0	100,0
	Machines et équipement	k\$	x	x	x	x	x	x	x
		TCA
		%	100,0	100,0	100,0	100,0	100,0	100,0	100,0
	Total	k\$	x	x	x	x	x	x	x
		TCA
		%	100,0	100,0	100,0	100,0	100,0	100,0	100,0
02 Réparations	Construction	k\$	x	x	x	x
		TCA
		%	100,0	100,0	100,0	100,0	100,0	100,0	100,0
	Machines et équipement	k\$	x	x	x	x
		TCA
		%	100,0	100,0	100,0	100,0	100,0	100,0	100,0
	Total	k\$	x	x	x	x
		TCA
		%	100,0	100,0	100,0	100,0	100,0	100,0	100,0
03 Total	k\$	33 413	281 016	398 632	x	
	TCA	741,1	41,9	..	
	%	100,0	100,0	100,0	100,0	100,0	100,0	100,0	
Assurance (524)									
01 Immobilisations	Construction	k\$	233 591	208 991	180 873	124 341	227 696	291 570	130 300
		TCA	..	-10,5	-13,5	-31,3	83,1	28,1	-55,3
		%	100,0	100,0	100,0	100,0	100,0	100,0	100,0
	Machines et équipement	k\$	187 024	252 904	222 714	166 463	352 338	347 311	613 300
		TCA	..	35,2	-11,9	-25,3	111,7	-1,4	76,6
		%	100,0	100,0	100,0	100,0	100,0	100,0	100,0
	Total	k\$	420 604	461 892	403 690	290 900	580 011	638 864	743 600
		TCA	..	9,8	-12,6	-27,9	99,4	10,1	16,4
		%	100,0	100,0	100,0	100,0	100,0	100,0	100,0
02 Réparations	Construction	k\$	23 074	46 970	43 343	42 500
		TCA	103,6	-7,7	—
		%	100,0	100,0	100,0	100,0	100,0	100,0	100,0
	Machines et équipement	k\$	46 839	51 749	56 691	60 500
		TCA	10,5	9,5	6,7
		%	100,0	100,0	100,0	100,0	100,0	100,0	100,0
	Total	k\$	70 800	98 104	99 990	103 000
		TCA	38,6	1,9	3,0
		%	100,0	100,0	100,0	100,0	100,0	100,0	100,0
03 Total	k\$	361 700	678 115	738 854	846 600	
	TCA	87,5	9,0	14,6	
	%	100,0	100,0	100,0	100,0	100,0	100,0	100,0	

1998	1999	2000	2001	2002	2003	2004	2005			
1 520 162	1 777 832	681 805	586 650	238 889	287 489	199 896	319 586	k\$	Construction	01
67,7	17,0	-61,6	-14,0	-59,3	20,3	-30,5	59,9	TCA		
100,0	100,0	100,0	100,0	100,0	100,0	100,0	100,0	%		
11 856 636	13 157 647	14 133 581	12 515 035	12 748 727	13 360 429	16 243 369	16 909 962	k\$	Machines et équipement	
3,3	11,0	7,4	-11,5	1,9	4,8	21,6	4,1	TCA		
100,0	100,0	100,0	100,0	100,0	100,0	100,0	100,0	%		
13 375 808	14 937 154	14 819 321	13 105 117	12 983 408	13 652 653	16 418 689	17 272 094	k\$	Total	
8,0	11,7	-0,8	-11,6	-0,9	5,2	20,3	5,2	TCA		
100,0	100,0	100,0	100,0	100,0	100,0	100,0	100,0	%		
52 701	37 385	62 116	73 553	99 189	97 237	225 145	..	k\$	Construction	02
-75,2	-29,1	66,1	18,4	34,9	-2,0	131,5	..	TCA		
100,0	100,0	100,0	100,0	100,0	100,0	100,0	100,0	%		
233 537	313 989	307 415	293 119	266 558	407 913	334 835	..	k\$	Machines et équipement	
-11,6	34,4	-2,1	-4,7	-9,1	53,0	-17,9	..	TCA		
100,0	100,0	100,0	100,0	100,0	100,0	100,0	100,0	%		
286 445	351 106	375 870	376 190	385 234	538 212	677 081	..	k\$	Total	
-39,9	22,6	7,1	0,1	2,4	39,7	25,8	..	TCA		
100,0	100,0	100,0	100,0	100,0	100,0	100,0	100,0	%		
13 662 253	15 288 260	15 195 190	13 481 205	13 368 642	14 190 865	17 095 652	..	k\$	Total	03
6,2	11,9	-0,6	-11,3	-0,8	6,2	20,5	..	TCA		
100,0	100,0	100,0	100,0	100,0	100,0	100,0	100,0	%		
198 154	259 240	224 443	162 407	72 588	56 138	39 182	30 626	k\$	Construction	01
..	30,8	-13,4	-27,6	-55,3	-22,7	-30,2	-21,8	TCA		
100,0	100,0	100,0	100,0	100,0	100,0	100,0	100,0	%		
362 517	397 825	402 704	369 340	221 888	258 946	288 619	330 440	k\$	Machines et équipement	
..	9,7	1,2	-8,3	-39,9	16,7	11,5	14,5	TCA		
100,0	100,0	100,0	100,0	100,0	100,0	100,0	100,0	%		
560 636	655 324	617 724	517 544	280 115	283 375	275 518	289 146	k\$	Total	
..	16,9	-5,7	-16,2	-45,9	1,2	-2,8	4,9	TCA		
100,0	100,0	100,0	100,0	100,0	100,0	100,0	100,0	%		
13 992	53 819	34 565	39 369	14 901	13 263	6 491	..	k\$	Construction	02
..	284,6	-35,8	13,9	-62,2	-11,0	-51,1	..	TCA		
100,0	100,0	100,0	100,0	100,0	100,0	100,0	100,0	%		
44 042	80 115	35 824	52 262	50 324	49 508	58 678	..	k\$	Machines et équipement	
..	81,9	-55,3	45,9	-3,7	-1,6	18,5	..	TCA		
100,0	100,0	100,0	100,0	100,0	100,0	100,0	100,0	%		
58 183	133 612	70 437	90 863	61 825	57 099	54 236	..	k\$	Total	
..	129,6	-47,3	29,0	-32,0	-7,6	-5,0	..	TCA		
100,0	100,0	100,0	100,0	100,0	100,0	100,0	100,0	%		
618 721	788 936	688 161	608 406	341 940	340 473	329 848	..	k\$	Total	03
..	27,5	-12,8	-11,6	-43,8	-0,4	-3,1	..	TCA		
100,0	100,0	100,0	100,0	100,0	100,0	100,0	100,0	%		
127 959	163 379	116 698	187 408	125 257	87 540	120 624	124 356	k\$	Construction	01
—	27,7	-28,6	60,6	-33,2	-30,1	37,8	3,1	TCA		
100,0	100,0	100,0	100,0	100,0	100,0	100,0	100,0	%		
601 326	673 976	626 496	589 836	754 482	473 422	588 599	608 438	k\$	Machines et équipement	
-2,0	12,1	-7,0	-5,9	27,9	-37,3	24,3	3,4	TCA		
100,0	100,0	100,0	100,0	100,0	100,0	100,0	100,0	%		
736 159	837 724	744 074	778 496	876 921	561 860	689 689	721 860	k\$	Total	
-1,0	13,8	-11,2	4,6	12,6	-35,9	22,8	4,7	TCA		
100,0	100,0	100,0	100,0	100,0	100,0	100,0	100,0	%		
56 369	86 523	63 337	59 509	47 317	46 705	48 938	..	k\$	Construction	02
32,6	53,5	-26,8	-6,0	-20,5	-1,3	4,8	..	TCA		
100,0	100,0	100,0	100,0	100,0	100,0	100,0	100,0	%		
108 270	66 598	102 313	88 434	92 914	108 250	131 849	..	k\$	Machines et équipement	
79,0	-38,5	53,6	-13,6	5,1	16,5	21,8	..	TCA		
100,0	100,0	100,0	100,0	100,0	100,0	100,0	100,0	%		
164 725	156 541	170 947	151 899	145 542	163 323	184 393	..	k\$	Total	
59,9	-5,0	9,2	-11,1	-4,2	12,2	12,9	..	TCA		
100,0	100,0	100,0	100,0	100,0	100,0	100,0	100,0	%		
894 012	994 266	915 021	930 395	1 022 463	725 182	874 189	..	k\$	Total	03
5,6	11,2	-8,0	1,7	9,9	-29,1	20,5	..	TCA		
100,0	100,0	100,0	100,0	100,0	100,0	100,0	100,0	%		

Tableau 4.1 (suite)
Dépenses brutes en immobilisation et en réparation par industrie¹, aux prix de 1997,
en milliers de dollars, Canada, 1991-2005

Année ²			1991	1992	1993	1994	1995	1996	1997
Fonds et autres instruments financiers (526)									
01 Immobilisations	Construction	k\$	x	x	x	-	-	x	-
		TCA
		%	100,0	100,0	100,0	100,0	100,0	100,0	100,0
	Machines et équipement	k\$	x	x	x	-	-	x	-
		TCA
		%	100,0	100,0	100,0	100,0	100,0	100,0	100,0
	Total	k\$	x	x	x	-	-	x	-
		TCA
		%	100,0	100,0	100,0	100,0	100,0	100,0	100,0
02 Réparations	Construction	k\$	-	-	-	-
		TCA
		%	100,0	100,0	100,0	100,0	100,0	100,0	100,0
	Machines et équipement	k\$	-	-	-	-
		TCA
		%	100,0	100,0	100,0	100,0	100,0	100,0	100,0
	Total	k\$	-	-	-	-
		TCA
		%	100,0	100,0	100,0	100,0	100,0	100,0	100,0
03 Total	k\$	-	-	-	-	
	TCA	
	%	100,0	100,0	100,0	100,0	100,0	100,0	100,0	
Crédit-bail (532, 533)³									
01 Immobilisations	Construction	k\$	46 345	70 387	112 881	135 733	126 818	84 184	43 900
		TCA	..	51,9	60,4	20,2	-6,6	-33,6	-47,9
		%	100,0	100,0	100,0	100,0	100,0	100,0	100,0
	Machines et équipement	k\$	2 707 730	3 456 842	4 000 693	3 996 475	3 567 637	3 636 438	4 075 400
		TCA	..	27,7	15,7	-0,1	-10,7	1,9	12,1
		%	100,0	100,0	100,0	100,0	100,0	100,0	100,0
	Total	k\$	2 753 763	3 527 459	4 113 642	4 132 366	3 694 351	3 720 524	4 119 300
		TCA	..	28,1	16,6	0,5	-10,6	0,7	10,7
		%	100,0	100,0	100,0	100,0	100,0	100,0	100,0
02 Réparations	Construction	k\$	x	x	x	3 400
		TCA
		%	100,0	100,0	100,0	100,0	100,0	100,0	100,0
	Machines et équipement	k\$	x	x	x	58 100
		TCA
		%	100,0	100,0	100,0	100,0	100,0	100,0	100,0
	Total	k\$	125 704	79 326	90 138	61 500
		TCA	-36,9	13,6	-31,8
		%	100,0	100,0	100,0	100,0	100,0	100,0	100,0
03 Total	k\$	4 258 070	3 773 677	3 810 663	4 180 700	
	TCA	-11,4	1,0	9,7	
	%	100,0	100,0	100,0	100,0	100,0	100,0	100,0	
Services de location et de location à bail (532)³									
01 Immobilisations	Construction	k\$	46 345	70 387	112 881	135 519	125 615	82 988	43 400
		TCA	..	51,9	60,4	20,1	-7,3	-33,9	-47,7
		%	100,0	100,0	100,0	100,0	100,0	100,0	100,0
	Machines et équipement	k\$	2 707 730	3 456 842	4 000 693	3 995 949	3 564 432	3 632 847	4 072 700
		TCA	..	27,7	15,7	-0,1	-10,8	1,9	12,1
		%	100,0	100,0	100,0	100,0	100,0	100,0	100,0
	Total	k\$	2 753 763	3 527 459	4 113 642	4 131 525	3 689 843	3 715 734	4 116 100
		TCA	..	28,1	16,6	0,4	-10,7	0,7	10,8
		%	100,0	100,0	100,0	100,0	100,0	100,0	100,0
02 Réparations	Construction	k\$	x	x	x	x
		TCA
		%	100,0	100,0	100,0	100,0	100,0	100,0	100,0
	Machines et équipement	k\$	x	x	x	x
		TCA
		%	100,0	100,0	100,0	100,0	100,0	100,0	100,0
	Total	k\$	125 704	79 226	90 036	61 200
		TCA	-37,0	13,6	-32,0
		%	100,0	100,0	100,0	100,0	100,0	100,0	100,0
03 Total	k\$	4 257 229	3 769 069	3 805 771	4 177 200	
	TCA	-11,5	1,0	9,8	
	%	100,0	100,0	100,0	100,0	100,0	100,0	100,0	

1998	1999	2000	2001	2002	2003	2004	2005			
x	x	x	x	x	x	44 656	39 829	k\$	Construction	01
..	-10,8	TCA		
100,0	100,0	100,0	100,0	100,0	100,0	100,0	100,0	%		
x	x	x	x	x	x	21 587	23 258	k\$	Machines et équipement	
..	7,7	TCA		
100,0	100,0	100,0	100,0	100,0	100,0	100,0	100,0	%		
x	x	x	x	x	x	70 931	67 283	k\$	Total	
..	-5,1	TCA		
100,0	100,0	100,0	100,0	100,0	100,0	100,0	100,0	%		
x	x	x	x	x	x	1 017	..	k\$	Construction	02
..	TCA		
100,0	100,0	100,0	100,0	100,0	100,0	100,0	100,0	%		
x	x	x	x	x	x	1 431	..	k\$	Machines et équipement	
..	TCA		
100,0	100,0	100,0	100,0	100,0	100,0	100,0	100,0	%		
x	x	x	x	x	x	2 358	..	k\$	Total	
..	TCA		
100,0	100,0	100,0	100,0	100,0	100,0	100,0	100,0	%		
x	x	x	x	x	x	73 195	..	k\$	Total	03
..	TCA		
100,0	100,0	100,0	100,0	100,0	100,0	100,0	100,0	%		
159 452	243 590	223 482	181 522	205 641	185 471	209 604	243 452	k\$	Construction	01
263,2	52,8	-8,3	-18,8	13,3	-9,8	13,0	16,1	TCA		
100,0	100,0	100,0	100,0	100,0	100,0	100,0	100,0	%		
5 084 933	6 247 158	6 955 807	7 146 977	7 768 636	8 275 417	9 713 462	10 300 344	k\$	Machines et équipement	
24,8	22,9	11,3	2,7	8,7	6,5	17,4	6,0	TCA		
100,0	100,0	100,0	100,0	100,0	100,0	100,0	100,0	%		
5 245 274	6 494 238	7 190 226	7 342 095	8 002 589	8 464 514	9 918 464	10 516 207	k\$	Total	
27,3	23,8	10,7	2,1	9,0	5,8	17,2	6,0	TCA		
100,0	100,0	100,0	100,0	100,0	100,0	100,0	100,0	%		
14 791	35 267	23 841	41 511	17 801	35 419	27 569	..	k\$	Construction	02
335,0	138,4	-32,4	74,1	-57,1	99,0	-22,2	..	TCA		
100,0	100,0	100,0	100,0	100,0	100,0	100,0	100,0	%		
165 766	304 346	278 764	280 058	328 366	582 081	818 235	..	k\$	Machines et équipement	
185,3	83,6	-8,4	0,5	17,2	77,3	40,6	..	TCA		
100,0	100,0	100,0	100,0	100,0	100,0	100,0	100,0	%		
180 844	341 142	305 228	329 144	349 792	626 905	851 104	..	k\$	Total	
194,1	88,6	-10,5	7,8	6,3	79,2	35,8	..	TCA		
100,0	100,0	100,0	100,0	100,0	100,0	100,0	100,0	%		
5 426 118	6 835 482	7 495 350	7 671 132	8 352 273	9 091 302	10 769 445	..	k\$	Total	03
29,8	26,0	9,7	2,3	8,9	8,8	18,5	..	TCA		
100,0	100,0	100,0	100,0	100,0	100,0	100,0	100,0	%		
157 062	237 410	179 013	139 107	139 910	134 721	148 837	171 821	k\$	Construction	01
261,9	51,2	-24,6	-22,3	0,6	-3,7	10,5	15,4	TCA		
100,0	100,0	100,0	100,0	100,0	100,0	100,0	100,0	%		
5 076 136	6 217 917	6 891 026	7 079 133	7 688 022	8 189 397	9 595 351	10 187 919	k\$	Machines et équipement	
24,6	22,5	10,8	2,7	8,6	6,5	17,2	6,2	TCA		
100,0	100,0	100,0	100,0	100,0	100,0	100,0	100,0	%		
5 234 385	6 458 759	7 080 463	7 231 260	7 854 965	8 326 770	9 743 791	10 319 006	k\$	Total	
27,2	23,4	9,6	2,1	8,6	6,0	17,0	5,9	TCA		
100,0	100,0	100,0	100,0	100,0	100,0	100,0	100,0	%		
14 592	35 250	19 108	36 760	14 195	33 158	24 780	..	k\$	Construction	02
..	141,6	-45,8	92,4	-61,4	133,6	-25,3	..	TCA		
100,0	100,0	100,0	100,0	100,0	100,0	100,0	100,0	%		
164 768	302 835	276 265	275 374	322 884	576 781	812 886	..	k\$	Machines et équipement	
..	83,8	-8,8	-0,3	17,3	78,6	40,9	..	TCA		
100,0	100,0	100,0	100,0	100,0	100,0	100,0	100,0	%		
179 549	339 436	297 491	319 115	340 430	619 668	844 538	..	k\$	Total	
193,4	89,0	-12,4	7,3	6,7	82,0	36,3	..	TCA		
100,0	100,0	100,0	100,0	100,0	100,0	100,0	100,0	%		
5 413 935	6 798 297	7 377 850	7 550 375	8 195 503	8 946 438	10 588 328	..	k\$	Total	03
29,6	25,6	8,5	2,3	8,5	9,2	18,4	..	TCA		
100,0	100,0	100,0	100,0	100,0	100,0	100,0	100,0	%		

Tableau 4.1 (suite)
Dépenses brutes en immobilisation et en réparation par industrie¹, aux prix de 1997,
en milliers de dollars, Canada, 1991-2005

Année ²			1991	1992	1993	1994	1995	1996	1997
Location et location à bail de matériel automobile (5321)									
01 Immobilisations	Construction	k\$	20 946	35 067	74 489	80 515	79 467	33 810	18 600
		TCA	..	67,4	112,4	8,1	-1,3	-57,5	-45,0
		%	100,0	100,0	100,0	100,0	100,0	100,0	100,0
	Machines et équipement	k\$	1 578 181	1 978 733	2 286 001	2 187 825	1 786 049	1 806 092	2 443 400
		TCA	..	25,4	15,5	-4,3	-18,4	1,1	35,3
		%	100,0	100,0	100,0	100,0	100,0	100,0	100,0
	Total	k\$	1 599 079	2 013 914	2 360 624	2 268 396	1 865 558	1 839 930	2 462 000
		TCA	..	25,9	17,2	-3,9	-17,8	-1,4	33,8
		%	100,0	100,0	100,0	100,0	100,0	100,0	100,0
02 Réparations	Construction	k\$	4 283	2 078	2 247	600
		TCA	-51,5	8,2	-73,3
		%	100,0	100,0	100,0	100,0	100,0	100,0	100,0
	Machines et équipement	k\$	48 559	31 438	35 380	21 000
		TCA	-35,3	12,5	-40,6
		%	100,0	100,0	100,0	100,0	100,0	100,0	100,0
	Total	k\$	52 825	33 405	37 616	21 700
		TCA	-36,8	12,6	-42,3
		%	100,0	100,0	100,0	100,0	100,0	100,0	100,0
03 Total	k\$	2 321 115	1 898 963	1 877 546	2 483 600	
	TCA	-18,2	-1,1	32,3	
	%	100,0	100,0	100,0	100,0	100,0	100,0	100,0	
Location de biens de consommation (5322)									
01 Immobilisations	Construction	k\$	5 658	10 968	10 384	14 933	12 310	10 681	6 400
		TCA	..	93,8	-5,3	43,8	-17,6	-13,2	-40,1
		%	100,0	100,0	100,0	100,0	100,0	100,0	100,0
	Machines et équipement	k\$	129 621	162 820	183 760	172 580	154 100	162 252	193 400
		TCA	..	25,6	12,9	-6,1	-10,7	5,3	19,2
		%	100,0	100,0	100,0	100,0	100,0	100,0	100,0
	Total	k\$	135 188	173 992	194 118	187 498	166 420	173 036	199 800
		TCA	..	28,7	11,6	-3,4	-11,2	4,0	15,5
		%	100,0	100,0	100,0	100,0	100,0	100,0	100,0
02 Réparations	Construction	k\$	747	1 241	2 034	—
		TCA	66,3	63,9	..
		%	100,0	100,0	100,0	100,0	100,0	100,0	100,0
	Machines et équipement	k\$	3 861	5 558	3 551	3 000
		TCA	44,0	-36,1	-15,5
		%	100,0	100,0	100,0	100,0	100,0	100,0	100,0
	Total	k\$	4 599	6 681	5 537	3 000
		TCA	45,3	-17,1	-45,8
		%	100,0	100,0	100,0	100,0	100,0	100,0	100,0
03 Total	k\$	192 097	173 102	178 573	202 800	
	TCA	-9,9	3,2	13,6	
	%	100,0	100,0	100,0	100,0	100,0	100,0	100,0	
Centres de location d'articles divers (5323)³									
01 Immobilisations	Construction	k\$	800	1 900	1 500	1 000	4 605	2 100	2 200
		TCA	..	137,5	-21,1	-33,3	360,5	-54,4	4,8
		%	100,0	100,0	100,0	100,0	100,0	100,0	100,0
	Machines et équipement	k\$	42 711	65 170	67 299	53 307	62 728	40 427	29 900
		TCA	..	52,6	3,3	-20,8	17,7	-35,6	-26,0
		%	100,0	100,0	100,0	100,0	100,0	100,0	100,0
	Total	k\$	43 511	67 068	68 894	54 403	67 220	42 426	32 100
		TCA	..	54,1	2,7	-21,0	23,6	-36,9	-24,3
		%	100,0	100,0	100,0	100,0	100,0	100,0	100,0
02 Réparations	Construction	k\$	600	837	315	2 500
		TCA	39,5	-62,4	693,7
		%	100,0	100,0	100,0	100,0	100,0	100,0	100,0
	Machines et équipement	k\$	10 497	10 339	12 386	1 900
		TCA	-1,5	19,8	-84,7
		%	100,0	100,0	100,0	100,0	100,0	100,0	100,0
	Total	k\$	11 128	11 153	12 787	4 300
		TCA	0,2	14,6	-66,4
		%	100,0	100,0	100,0	100,0	100,0	100,0	100,0
03 Total	k\$	65 531	78 373	55 214	36 400	
	TCA	19,6	-29,6	-34,1	
	%	100,0	100,0	100,0	100,0	100,0	100,0	100,0	

1998	1999	2000	2001	2002	2003	2004	2005			
63 738	84 955	54 956	41 803	71 430	72 689	51 006	47 980	k\$	Construction	01
242,7	33,3	-35,3	-23,9	70,9	1,8	-29,8	-5,9	TCA		
100,0	100,0	100,0	100,0	100,0	100,0	100,0	100,0	%		
2 684 013	3 067 491	3 438 150	3 283 470	3 924 579	4 687 202	5 776 663	6 225 892	k\$	Machines et équipement	
9,8	14,3	12,1	-4,5	19,5	19,4	23,2	7,8	TCA		
100,0	100,0	100,0	100,0	100,0	100,0	100,0	100,0	%		
2 748 107	3 154 040	3 497 232	3 330 154	4 011 140	4 761 307	5 817 757	6 238 036	k\$	Total	
11,6	14,8	10,9	-4,8	20,4	18,7	22,2	7,2	TCA		
100,0	100,0	100,0	100,0	100,0	100,0	100,0	100,0	%		
7 759	12 758	2 206	19 287	1 507	9 128	12 419	..	k\$	Construction	02
1 193,1	64,4	-82,7	774,4	-92,2	505,6	36,1	..	TCA		
100,0	100,0	100,0	100,0	100,0	100,0	100,0	100,0	%		
57 758	94 317	129 291	95 756	83 217	255 493	436 700	..	k\$	Machines et équipement	
175,0	63,3	37,1	-25,9	-13,1	207,0	70,9	..	TCA		
100,0	100,0	100,0	100,0	100,0	100,0	100,0	100,0	%		
65 723	107 668	131 667	118 595	85 043	266 681	453 283	..	k\$	Total	
202,9	63,8	22,3	-9,9	-28,3	213,6	70,0	..	TCA		
100,0	100,0	100,0	100,0	100,0	100,0	100,0	100,0	%		
2 813 830	3 261 605	3 628 899	3 448 749	4 096 184	5 027 989	6 271 040	..	k\$	Total	03
13,3	15,9	11,3	-5,0	18,8	22,7	24,7	..	TCA		
100,0	100,0	100,0	100,0	100,0	100,0	100,0	100,0	%		
26 380	26 369	24 983	17 422	15 111	16 651	31 593	21 275	k\$	Construction	01
312,2	0,0	-5,3	-30,3	-13,3	10,2	89,7	-32,7	TCA		
100,0	100,0	100,0	100,0	100,0	100,0	100,0	100,0	%		
163 116	248 987	225 478	279 080	312 108	366 580	386 080	431 944	k\$	Machines et équipement	
-15,7	52,6	-9,4	23,8	11,8	17,5	5,3	11,9	TCA		
100,0	100,0	100,0	100,0	100,0	100,0	100,0	100,0	%		
189 460	275 738	251 407	297 822	328 826	383 538	423 758	450 620	k\$	Total	
-5,2	45,5	-8,8	18,5	10,4	16,6	10,5	6,3	TCA		
100,0	100,0	100,0	100,0	100,0	100,0	100,0	100,0	%		
889	5 967	4 241	5 539	5 667	5 857	6 553	..	k\$	Construction	02
...	571,0	-28,9	30,6	2,3	3,4	11,9	..	TCA		
100,0	100,0	100,0	100,0	100,0	100,0	100,0	100,0	%		
7 370	8 255	5 676	9 963	9 618	18 062	23 512	..	k\$	Machines et équipement	
145,7	12,0	-31,2	75,5	-3,5	87,8	30,2	..	TCA		
100,0	100,0	100,0	100,0	100,0	100,0	100,0	100,0	%		
8 160	14 475	10 406	16 487	16 640	25 927	33 007	..	k\$	Total	
172,0	77,4	-28,1	58,4	—	55,8	27,3	..	TCA		
100,0	100,0	100,0	100,0	100,0	100,0	100,0	100,0	%		
197 719	290 315	261 708	314 308	345 574	409 465	456 765	..	k\$	Total	03
-2,5	46,8	-9,9	20,1	9,9	18,5	11,6	..	TCA		
100,0	100,0	100,0	100,0	100,0	100,0	100,0	100,0	%		
4 700	6 670	5 289	2 538	4 500	3 400	6 396	3 375	k\$	Construction	01
113,6	41,9	-20,7	-52,0	77,3	-24,4	88,1	-47,2	TCA		
100,0	100,0	100,0	100,0	100,0	100,0	100,0	100,0	%		
71 309	114 482	71 263	66 319	60 026	63 851	139 717	174 710	k\$	Machines et équipement	
138,5	60,5	-37,8	-6,9	-9,5	6,4	118,8	25,0	TCA		
100,0	100,0	100,0	100,0	100,0	100,0	100,0	100,0	%		
75 969	121 309	76 903	69 239	64 821	67 444	146 310	176 296	k\$	Total	
136,7	59,7	-36,6	-10,0	-6,4	4,0	116,9	20,5	TCA		
100,0	100,0	100,0	100,0	100,0	100,0	100,0	100,0	%		
3 100	1 450	5 950	1 663	600	1 990	780	..	k\$	Construction	02
24,0	-53,2	310,3	-72,1	-63,9	231,7	-60,8	..	TCA		
100,0	100,0	100,0	100,0	100,0	100,0	100,0	100,0	%		
4 648	7 174	9 557	8 779	11 556	13 337	14 930	..	k\$	Machines et équipement	
144,7	54,3	33,2	-8,1	31,6	15,4	11,9	..	TCA		
100,0	100,0	100,0	100,0	100,0	100,0	100,0	100,0	%		
7 716	8 679	16 086	10 766	12 194	15 992	15 785	..	k\$	Total	
79,4	12,5	85,3	-33,1	13,3	31,1	-1,3	..	TCA		
100,0	100,0	100,0	100,0	100,0	100,0	100,0	100,0	%		
83 685	129 988	92 989	80 005	77 015	83 436	162 095	..	k\$	Total	03
129,9	55,3	-28,5	-14,0	-3,7	—	94,3	..	TCA		
100,0	100,0	100,0	100,0	100,0	100,0	100,0	100,0	%		

Tableau 4.1 (suite)
Dépenses brutes en immobilisation et en réparation par industrie¹, aux prix de 1997,
en milliers de dollars, Canada, 1991-2005

Année ²			1991	1992	1993	1994	1995	1996	1997
Location et location à bail de machines et matériel d'usage commercial et industriel (5324)									
01 Immobilisations	Construction	k\$	18 972	22 440	26 500	39 072	29 236	36 398	16 200
		TCA	..	18,3	18,1	47,4	-25,2	24,5	-55,5
		%	100,0	100,0	100,0	100,0	100,0	100,0	100,0
	Machines et équipement	k\$	958 796	1 250 947	1 463 773	1 581 579	1 561 551	1 625 322	1 406 000
		TCA	..	30,5	17,0	8,0	-1,3	4,1	-13,5
		%	100,0	100,0	100,0	100,0	100,0	100,0	100,0
	Total	k\$	977 602	1 273 362	1 490 267	1 620 590	1 590 592	1 661 546	1 422 200
		TCA	..	30,3	17,0	8,7	-1,9	4,5	-14,4
		%	100,0	100,0	100,0	100,0	100,0	100,0	100,0
02 Réparations	Construction	k\$	x	x	x	x
		TCA
		%	100,0	100,0	100,0	100,0	100,0	100,0	100,0
	Machines et équipement	k\$	x	x	x	x
		TCA
		%	100,0	100,0	100,0	100,0	100,0	100,0	100,0
	Total	k\$	56 661	27 799	33 909	32 200
		TCA	-50,9	22,0	-5,0
		%	100,0	100,0	100,0	100,0	100,0	100,0	100,0
03 Total	k\$	1 677 355	1 618 391	1 695 455	1 454 400	
	TCA	-3,5	4,8	-14,2	
	%	100,0	100,0	100,0	100,0	100,0	100,0	100,0	
Bailleurs de biens incorporels non financiers, sauf les œuvres protégées par le droit d'auteur (533)									
01 Immobilisations	Construction	k\$	-	-	-	213	1 242	1 223	500
		TCA	482,9	-1,6	-59,1
		%	100,0	100,0	100,0	100,0	100,0	100,0	100,0
	Machines et équipement	k\$	-	-	-	517	3 234	3 528	2 700
		TCA	525,8	9,1	-23,5
		%	100,0	100,0	100,0	100,0	100,0	100,0	100,0
	Total	k\$	-	-	-	849	4 644	4 783	3 200
		TCA	447,0	3,0	-33,1
		%	100,0	100,0	100,0	100,0	100,0	100,0	100,0
02 Réparations	Construction	k\$	-	-	-	x
		TCA
		%	100,0	100,0	100,0	100,0	100,0	100,0	100,0
	Machines et équipement	k\$	-	101	101	x
		TCA	-0,3	..
		%	100,0	100,0	100,0	100,0	100,0	100,0	100,0
	Total	k\$	-	103	102	300
		TCA	-1,4	194,8
		%	100,0	100,0	100,0	100,0	100,0	100,0	100,0
03 Total	k\$	849	4 748	4 885	3 500	
	TCA	459,1	2,9	-28,3	
	%	100,0	100,0	100,0	100,0	100,0	100,0	100,0	

1. Statistique Canada, Système de classification des industries de l'Amérique du Nord, Canada 2002.

2. 1991-2004 : dépenses réelles; 2005 : dépenses réelles provisoires.

3. Le crédit-bail comprend des activités de location, mais exclut le logement locatif. Le secteur « 5323 », qui ne renferme aucune activité de crédit-bail, est inclus dans la nomenclature de l'industrie afin de préserver la comparabilité des données de l'emploi avec celles du PIB.

Source : Statistique Canada, Investissements privés et publics au Canada.

Compilation de l'Institut de la statistique du Québec.

1998	1999	2000	2001	2002	2003	2004	2005			
62 341	119 477	93 959	77 608	49 400	41 982	59 883	99 681	k\$	Construction	01
284,8	91,7	-21,4	-17,4	-36,3	-15,0	42,6	66,5	TCA		
100,0	100,0	100,0	100,0	100,0	100,0	100,0	100,0	%		
2 157 506	2 786 979	3 156 093	3 450 137	3 391 264	3 071 732	3 292 781	3 356 030	k\$	Machines et équipement	
53,4	29,2	13,2	9,3	-1,7	-9,4	7,2	1,9	TCA		
100,0	100,0	100,0	100,0	100,0	100,0	100,0	100,0	%		
2 220 600	2 907 688	3 254 728	3 533 767	3 450 101	3 114 500	3 355 903	3 457 192	k\$	Total	
56,1	30,9	11,9	8,6	-2,4	-9,7	7,8	3,0	TCA		
100,0	100,0	100,0	100,0	100,0	100,0	100,0	100,0	%		
2 870	15 091	6 913	10 575	6 650	16 128	4 977	..	k\$	Construction	02
..	425,9	-54,2	53,0	-37,1	142,5	-69,1	..	TCA		
100,0	100,0	100,0	100,0	100,0	100,0	100,0	100,0	%		
95 245	193 164	131 661	160 734	218 312	289 753	337 593	..	k\$	Machines et équipement	
..	102,8	-31,8	22,1	35,8	32,7	16,5	..	TCA		
100,0	100,0	100,0	100,0	100,0	100,0	100,0	100,0	%		
98 146	208 661	139 207	173 080	226 421	310 874	342 248	..	k\$	Total	
204,8	112,6	-33,3	24,3	30,8	37,3	10,1	..	TCA		
100,0	100,0	100,0	100,0	100,0	100,0	100,0	100,0	%		
2 318 645	3 116 451	3 393 935	3 706 847	3 676 523	3 425 374	3 698 151	..	k\$	Total	03
59,4	34,4	8,9	9,2	-0,8	-6,8	8,0	..	TCA		
100,0	100,0	100,0	100,0	100,0	100,0	100,0	100,0	%		
2 366	6 074	45 708	43 267	67 531	51 889	62 672	72 835	k\$	Construction	01
373,3	156,7	652,5	-5,3	56,1	-23,2	20,8	16,2	TCA		
100,0	100,0	100,0	100,0	100,0	100,0	100,0	100,0	%		
8 882	27 608	65 060	67 978	80 921	86 382	118 334	112 655	k\$	Machines et équipement	
229,0	210,8	135,7	4,5	19,0	6,7	37,0	-4,8	TCA		
100,0	100,0	100,0	100,0	100,0	100,0	100,0	100,0	%		
10 963	32 492	105 154	103 593	138 722	121 391	151 584	156 284	k\$	Total	
242,6	196,4	223,6	-1,5	33,9	-12,5	24,9	3,1	TCA		
100,0	100,0	100,0	100,0	100,0	100,0	100,0	100,0	%		
197	—	4 864	4 897	3 723	2 499	3 051	..	k\$	Construction	02
..	0,7	-24,0	-32,9	22,1	..	TCA		
100,0	100,0	100,0	100,0	100,0	100,0	100,0	100,0	%		
998	1 432	2 510	4 688	5 495	5 325	5 367	..	k\$	Machines et équipement	
..	43,4	75,4	86,8	17,2	-3,1	0,8	..	TCA		
100,0	100,0	100,0	100,0	100,0	100,0	100,0	100,0	%		
1 284	1 556	7 229	9 024	8 512	6 729	7 107	..	k\$	Total	
328,0	21,2	364,5	24,8	-5,7	-20,9	5,6	..	TCA		
100,0	100,0	100,0	100,0	100,0	100,0	100,0	100,0	%		
12 247	34 048	112 383	112 525	147 053	128 030	158 604	..	k\$	Total	03
249,9	178,0	230,1	0,1	30,7	-12,9	23,9	..	TCA		
100,0	100,0	100,0	100,0	100,0	100,0	100,0	100,0	%		

Tableau 4.2
Dépenses brutes en immobilisation et en réparation par industrie¹, aux prix de 1997,
en milliers de dollars, Québec, 1991-2005

Année ²			1991	1992	1993	1994	1995	1996	1997
Ensemble des industries									
01 Immobilisations	Construction	k\$	18 757 785	17 759 676	18 082 925	18 511 807	15 735 468	16 325 792	15 506 700
		TCA	..	-5,3	1,8	2,4	-15,0	3,8	-5,0
		%	21,0	20,5	21,2	20,5	18,7	19,4	16,7
	Machines et équipement	k\$	11 054 678	11 107 948	10 140 742	11 229 952	11 801 674	12 474 278	15 170 500
		TCA	..	0,5	-8,7	10,7	5,1	5,7	21,6
		%	22,7	22,4	20,8	21,1	20,6	20,6	20,2
	Total	k\$	29 440 352	28 463 412	27 745 883	29 209 969	27 223 076	28 694 152	30 677 200
		TCA	..	-3,3	-2,5	5,3	-6,8	5,4	6,9
		%	21,6	21,2	21,0	20,6	19,4	19,9	18,2
02 Réparations	Construction	k\$	3 714 271	3 403 403	3 300 220	3 366 300
		TCA	-8,4	-3,0	2,0
		%	21,9	21,7	21,8	21,5
	Machines et équipement	k\$	4 709 740	4 513 255	4 114 683	4 613 700
		TCA	-4,2	-8,8	12,1
		%	21,0	20,8	19,9	19,7
	Total	k\$	8 444 703	7 925 596	7 409 034	7 980 000
		TCA	-6,1	-6,5	7,7
		%	21,3	21,1	20,7	20,4
03 Total	k\$	37 654 774	35 148 773	36 103 186	38 657 300	
	TCA	-6,7	2,7	7,1	
	%	20,7	19,8	20,0	18,6	
Industries productrices de biens									
01 Immobilisations	Construction	k\$	4 821 444	4 122 778	4 415 799	3 996 907	3 627 284	3 420 910	2 889 000
		TCA	..	-14,5	7,1	-9,5	-9,2	-5,7	-15,5
		%	20,8	20,7	20,2	15,9	14,4	13,5	10,0
	Machines et équipement	k\$	6 356 153	5 730 703	4 625 958	5 345 583	5 578 398	5 499 346	5 643 000
		TCA	..	-9,8	-19,3	15,6	4,4	-1,4	2,6
		%	26,4	25,9	21,2	23,3	22,2	21,4	19,8
	Total	k\$	11 177 591	9 853 731	9 042 448	9 346 801	9 208 366	8 920 778	8 531 900
		TCA	..	-11,8	-8,2	3,4	-1,5	-3,1	-4,4
		%	23,7	23,5	20,7	19,4	18,3	17,5	14,9
02 Réparations	Construction	k\$	x	x	x	x
		TCA
		%	x	x	x	x
	Machines et équipement	k\$	x	x	x	x
		TCA
		%	x	x	x	x
	Total	k\$	3 831 855 ^e	3 632 366 ^e	3 366 091 ^e	3 623 300 ^e
		TCA	-5,2	-7,3	7,6
		%	21,4	20,9	20,5	19,6
03 Total	k\$	13 178 656 ^e	12 840 630 ^e	12 286 971 ^e	12 155 200 ^e	
	TCA	-2,6	-4,3	-1,1	
	%	20,0	19,0	18,2	16,0	
Industries productrices de services									
01 Immobilisations	Construction	k\$	4 755 518	4 637 260	4 789 685	4 719 983	4 869 842	5 318 314	5 509 100
		TCA	..	-2,5	3,3	-1,5	3,2	9,2	3,6
		%	15,0	16,0	17,8	17,4	17,9	20,8	19,9
	Machines et équipement	k\$	5 233 054	5 826 877	6 046 742	6 366 774	6 575 539	7 064 303	9 527 500
		TCA	..	11,3	3,8	5,3	3,3	7,4	34,9
		%	21,3	21,3	22,4	21,0	20,5	20,2	20,4
	Total	k\$	11 405 342	11 410 347	12 243 131	12 393 095	12 322 329	12 669 828	15 036 300
		TCA	..	0,0	7,3	1,2	-0,6	2,8	18,7
		%	20,3	20,3	22,7	21,5	20,8	20,9	20,2
02 Réparations	Construction	k\$	x	x	x	x
		TCA
		%	x	x	x	x
	Machines et équipement	k\$	x	x	x	x
		TCA
		%	x	x	x	x
	Total	k\$	3 764 287 ^e	3 480 081 ^e	2 941 136 ^e	3 135 400 ^e
		TCA	-7,6	-15,5	6,6
		%	21,6	22,0	20,2	20,6
03 Total	k\$	16 157 383 ^e	15 802 619 ^e	15 610 861 ^e	18 171 800 ^e	
	TCA	-2,2	-1,2	16,4	
	%	21,5	21,1	20,8	20,3	

	1998	1999	2000	2001	2002	2003	2004	2005			
16 428 958	15 566 617	16 334 296	18 116 951	21 169 975	23 182 210	25 918 224	25 901 180	k\$	Construction	01	
5,9	-5,2	4,9	10,9	16,9	9,5	11,8	-0,1	TCA			
17,7	16,5	16,7	16,8	18,7	19,2	20,0	18,7	%			
16 271 236	19 644 801	19 806 401	18 813 248	18 464 925	20 239 337	23 696 970	24 583 385	k\$	Machines et équipement		
7,3	20,7	0,8	-5,0	-1,9	9,6	17,1	3,7	TCA			
20,5	22,2	21,3	20,2	20,0	19,9	20,7	19,9	%			
32 779 579	35 558 498	36 840 876	37 747 772	40 909 904	45 973 663	53 896 461	55 521 309	k\$	Total		
6,9	8,5	3,6	2,5	8,4	12,4	17,2	3,0	TCA			
19,0	19,3	19,0	18,5	19,4	19,8	20,8	19,8	%			
3 705 467	3 479 758	3 745 098	4 176 422	4 327 599	4 400 311	4 459 560	..	k\$	Construction	02	
10,1	-6,1	7,6	11,5	3,6	1,7	1,3	..	TCA			
23,0	21,5	22,8	23,5	23,3	23,1	23,0	..	%			
4 897 845	5 153 823	5 272 160	5 563 536	5 924 024	6 997 659	7 741 513	..	k\$	Machines et équipement		
6,2	5,2	2,3	5,5	6,5	18,1	10,6	..	TCA			
19,6	20,6	20,4	20,3	21,6	21,0	20,9	..	%			
8 613 072	8 693 953	9 147 265	9 867 472	10 370 360	11 550 453	12 446 050	..	k\$	Total		
7,9	0,9	5,2	7,9	5,1	11,4	7,8	..	TCA			
21,0	21,1	21,6	21,9	22,5	22,2	22,2	..	%			
41 392 651	44 252 451	45 988 141	47 615 144	51 280 264	57 524 116	66 342 511	..	k\$	Total	03	
7,1	6,9	3,9	3,5	7,7	12,2	15,3	..	TCA			
19,4	19,6	19,5	19,1	20,0	20,3	21,0	..	%			
3 269 623	2 961 169	4 052 393	3 592 032	3 535 559	4 019 981	4 545 036	4 556 832	k\$	Construction	01	
13,2	-9,4	36,9	-11,4	-1,6	13,7	13,1	0,3	TCA			
12,2	12,2	13,6	10,7	11,6	11,8	12,2	10,8	%			
6 080 623	7 245 891	6 802 507	5 572 366	5 241 896	6 229 553	6 658 741	6 956 501	k\$	Machines et équipement		
7,8	19,2	-6,1	-18,1	-5,9	18,8	6,9	4,5	TCA			
20,9	23,9	22,2	18,7	17,7	18,7	18,4	17,4	%			
9 350 583	10 205 370	10 855 562	9 161 497	8 772 994	10 250 181	11 255 613	11 581 472	k\$	Total		
9,6	9,1	6,4	-15,6	-4,2	16,8	9,8	2,9	TCA			
16,7	18,7	17,9	14,5	14,6	15,2	15,3	14,0	%			
x	x	x	x	x	x	x	..	k\$	Construction	02	
..	TCA			
x	x	x	x	x	x	x	..	%			
x	x	x	x	x	x	x	..	k\$	Machines et équipement		
..	TCA			
x	x	x	x	x	x	x	..	%			
3 644 089 ^e	3 751 009 ^e	3 553 063 ^e	3 667 172 ^e	3 588 922 ^e	3 836 043 ^e	3 834 513 ^e	..	k\$	Total		
0,6	2,9	-5,3	3,2	-2,1	6,9	—	..	TCA			
19,3	19,7	19,2	19,0	19,1	18,1	17,5	..	%			
12 994 672 ^e	13 956 379 ^e	14 408 625 ^e	12 828 669 ^e	12 361 916 ^e	14 086 224 ^e	15 089 930 ^e	..	k\$	Total	03	
6,9	7,4	3,2	-11,0	-3,6	13,9	7,1	..	TCA			
17,4	19,0	18,2	15,5	15,7	15,9	15,8	..	%			
6 457 222	6 062 014	6 074 342	7 077 404	8 335 859	9 501 673	10 992 744	12 173 626	k\$	Construction	01	
17,2	-6,1	0,2	16,5	17,8	14,0	15,7	10,7	TCA			
21,0	18,0	20,2	22,5	25,1	29,5	32,9	34,6	%			
10 078 219	11 990 626	12 322 304	12 405 955	12 128 640	12 240 556	14 593 090	14 785 972	k\$	Machines et équipement		
5,8	19,0	2,8	0,7	-2,2	0,9	19,2	1,3	TCA			
20,0	20,7	19,8	19,7	19,5	18,0	18,7	17,7	%			
16 449 100	16 703 454	16 308 958	16 592 169	16 365 560	15 734 792	16 926 608	16 738 746	k\$	Total		
9,4	1,5	-2,4	1,7	-1,4	-3,9	7,6	-1,1	TCA			
20,3	18,2	17,7	17,5	17,1	15,7	15,1	14,0	%			
x	x	x	x	x	x	x	..	k\$	Construction	02	
..	TCA			
x	x	x	x	x	x	x	..	%			
x	x	x	x	x	x	x	..	k\$	Machines et équipement		
..	TCA			
x	x	x	x	x	x	x	..	%			
3 627 200 ^e	3 258 225 ^e	3 597 952 ^e	3 693 253 ^e	3 832 648 ^e	3 984 164 ^e	4 074 872 ^e	..	k\$	Total		
15,7	-10,2	10,4	2,6	3,8	4,0	2,3	..	TCA			
21,7	20,1	21,1	20,2	20,1	18,7	17,5	..	%			
20 076 400 ^e	19 961 486 ^e	19 906 910 ^e	20 285 241 ^e	20 198 293 ^e	19 718 872 ^e	21 001 641 ^e	..	k\$	Total	03	
10,5	-0,6	-0,3	1,9	-0,4	-2,4	6,5	..	TCA			
20,5	18,5	18,2	17,9	17,6	16,2	15,5	..	%			

Tableau 4.2 (suite)
Dépenses brutes en immobilisation et en réparation par industrie¹, aux prix de 1997,
en milliers de dollars, Québec, 1991-2005

Année ²			1991	1992	1993	1994	1995	1996	1997
Finance, assurances et crédit-bail (52, 532, 533)³									
01 Immobilisations	Construction	k\$	284 404	x	x	x
		TCA
		%	32,4	x	x	x
	Machines et équipement	k\$	1 703 907	x	x	x
		TCA
		%	17,1	x	x	x
	Total	k\$	1 987 993	x	x	x
		TCA
		%	18,3	x	x	x
02 Réparations	Construction	k\$	x	x	x	37 100
		TCA
		%	x	x	x	13,7
	Machines et équipement	k\$	x	x	x	86 800
		TCA
		%	x	x	x	20,3
	Total	k\$	x	x	x	123 900
		TCA
		%	x	x	x	17,8
03 Total	k\$	x	x	x	x	
	TCA	
	%	x	x	x	x	
Finance et assurances (52)									
01 Immobilisations	Construction	k\$	194 474	185 112	247 048	236 022	178 597	329 059	350 200
		TCA	..	-4,8	33,5	-4,5	-24,3	84,2	6,4
		%	20,5	19,7	27,5	31,8	20,4	32,4	31,0
	Machines et équipement	k\$	785 002	627 972	785 029	1 189 090	1 474 542	1 225 623	2 551 600
		TCA	..	-20,0	25,0	51,5	24,0	-16,9	108,2
		%	17,7	19,7	19,7	20,0	19,7	18,4	20,6
	Total	k\$	979 377	813 073	1 032 398	1 425 049	1 653 150	1 555 309	2 901 800
		TCA	..	-17,0	27,0	38,0	16,0	-5,9	86,6
		%	18,2	19,7	21,1	21,3	19,8	20,3	21,4
02 Réparations	Construction	k\$	16 437	37 856	34 967	37 100
		TCA	130,3	-7,6	6,1
		%	17,8	27,8	39,8	13,9
	Machines et équipement	k\$	56 114	32 820	34 068	61 100
		TCA	-41,5	3,8	79,3
		%	21,8	15,3	17,8	16,5
	Total	k\$	72 122	69 353	69 200	98 200
		TCA	-3,8	-0,2	41,9
		%	20,9	20,1	24,7	15,4
03 Total	k\$	1 497 073	1 722 503	1 624 509	3 000 000	
	TCA	15,1	-5,7	84,7	
	%	21,3	19,8	20,5	21,2	
Autorités monétaires - banque centrale (521)									
01 Immobilisations	Construction	k\$	x	x	x	x	x	x	x
		TCA
		%	x	x	x	x	x	x	x
	Machines et équipement	k\$	x	x	x	x	x	x	x
		TCA
		%	x	x	x	x	x	x	x
	Total	k\$	x	x	x	x	x	x	x
		TCA
		%	x	x	x	x	x	x	x
02 Réparations	Construction	k\$	x	x	x	x
		TCA
		%	x	x	x	x
	Machines et équipement	k\$	x	x	x	x
		TCA
		%	x	x	x	x
	Total	k\$	x	x	x	x
		TCA
		%	x	x	x	x
03 Total	k\$	x	x	x	x	
	TCA	
	%	x	x	x	x	

	1998	1999	2000	2001	2002	2003	2004	2005			
	x	x	x	178 289	x	120 056	34 504	31 648	k\$	Construction	01
	-71,3	-8,3	TCA		
	x	x	x	15,3	x	18,0	5,6	4,1	%		
3 023 136	x	x	x	3 923 694	x	4 428 696	1 780 041	1 581 149	k\$	Machines et équipement	
	-59,8	-11,2	TCA		
16,8	x	x	x	19,0	x	19,8	6,6	5,6	%		
x	4 345 692	4 368 520	4 104 125	4 430 343	4 550 560	1 806 707	1 607 025	k\$	Total		
	0,5	-6,1	7,9	2,7	-60,3	-11,1	TCA		
x	18,9	18,6	18,8	18,8	19,9	19,7	6,6	5,5	%		
x	x	x	41 706	x	42 823	5 565	k\$	Construction	02
	-87,0	..	TCA		
x	x	x	18,8	x	21,3	1,8	%		
x	x	x	89 678	x	224 641	212 043	k\$	Machines et équipement	
	-5,6	..	TCA		
x	x	x	12,4	x	19,5	15,9	%		
x	128 038	177 814	137 339	200 927	281 282	217 400	k\$	Total	
	38,9	-22,8	46,3	40,0	-22,7	..	TCA		
x	12,8	18,8	14,1	20,8	19,9	12,1	%		
x	4 473 833	4 546 333	4 241 464	4 631 376	4 831 612	2 024 107	k\$	Total	03
	1,6	-6,7	9,2	4,3	-58,1	..	TCA		
x	18,7	18,6	18,6	19,9	19,7	6,9	%		
450 519	463 155	175 312	160 099	122 481	87 880	120 442	128 920	k\$	Construction	01	
28,6	2,8	-62,1	-8,7	-23,5	-28,2	37,1	7,0	TCA			
24,2	20,9	16,9	16,3	24,7	18,3	29,5	24,6	%			
2 459 559	3 090 265	3 266 627	2 903 172	3 315 511	3 170 445	4 159 135	4 259 400	k\$	Machines et équipement		
-3,6	25,6	5,7	-11,1	14,2	-4,4	31,2	2,4	TCA			
19,1	21,7	21,5	21,5	24,1	22,4	24,2	23,8	%			
2 909 505	3 553 267	3 442 946	3 064 045	3 430 839	3 259 451	4 276 236	4 397 884	k\$	Total		
0,3	22,1	-3,1	-11,0	12,0	-5,0	31,2	2,8	TCA			
19,8	21,6	21,2	21,1	24,0	22,3	24,4	23,8	%			
48 084	20 100	48 626	32 688	40 419	36 463	52 014	k\$	Construction	02
29,6	-58,2	141,9	-32,8	23,7	-9,8	42,7	TCA		
36,6	10,9	28,9	18,1	23,8	22,0	18,1	%		
64 990	58 146	60 737	39 376	66 136	60 300	78 461	k\$	Machines et équipement	
6,4	-10,5	4,5	-35,2	68,0	-8,8	30,1	TCA		
16,3	12,5	13,4	8,9	15,9	10,5	14,8	%		
113 533	79 126	115 417	76 591	114 074	109 306	155 021	k\$	Total	
15,6	-30,3	45,9	-33,6	48,9	-4,2	41,8	TCA		
21,4	12,1	18,1	11,9	18,5	13,8	16,2	%		
3 023 038	3 632 290	3 558 363	3 140 533	3 544 913	3 368 757	4 431 257	k\$	Total	03
0,8	20,2	-2,0	-11,7	12,9	-5,0	31,5	TCA		
19,8	21,2	21,1	20,7	23,8	21,8	24,0	%		
-	x	-	-	x	-	x	x	k\$	Construction	01	
..	TCA			
-	x	-	-	x	-	x	x	%			
x	x	-	x	x	x	x	x	k\$	Machines et équipement		
..	TCA			
x	x	-	x	x	x	x	x	%			
x	x	-	x	x	x	x	x	k\$	Total		
..	TCA			
x	x	-	x	x	x	x	x	%			
x	x	x	x	x	x	x	k\$	Construction	02
..	TCA		
x	x	x	x	x	x	x	%		
x	x	x	x	x	x	x	k\$	Machines et équipement	
..	TCA		
x	x	x	x	x	x	x	%		
x	x	x	x	x	x	x	k\$	Total	
..	TCA		
x	x	x	x	x	x	x	%		
x	x	x	x	x	x	x	k\$	Total	03
..	TCA		
x	x	x	x	x	x	x	%		

Tableau 4.2 (suite)
Dépenses brutes en immobilisation et en réparation par industrie¹, aux prix de 1997,
en milliers de dollars, Québec, 1991-2005

Année ²			1991	1992	1993	1994	1995	1996	1997
Intermédiation financière (522)									
01 Immobilisations	Construction	k\$	165 267	148 418	217 639	213 204	147 497	235 287	300 600
		TCA	..	-10,2	46,6	-2,0	-30,8	59,5	27,8
		%	23,4	20,6	30,7	35,4	26,0	38,0	33,2
	Machines et équipement	k\$	771 500	584 374	750 138	1 158 103	1 417 171	1 127 558	2 392 700
		TCA	..	-24,3	28,4	54,4	22,4	-20,4	112,2
		%	18,3	20,1	20,0	20,2	20,5	18,8	20,8
	Total	k\$	936 893	732 870	967 887	1 371 319	1 564 465	1 363 295	2 693 400
		TCA	..	-21,8	32,1	41,7	14,1	-12,9	97,6
		%	19,0	20,2	21,7	21,6	20,9	20,6	21,7
02 Réparations	Construction	k\$	13 211	31 844	27 078	26 700
		TCA	141,0	-15,0	-1,4
		%	19,8	37,9	66,0	12,6
	Machines et équipement	k\$	46 694	24 432	23 013	32 800
		TCA	-47,7	-5,8	42,5
		%	23,0	16,6	19,0	12,4
	Total	k\$	59 537	55 033	50 221	59 600
		TCA	-7,6	-8,7	18,7
		%	22,4	24,2	31,0	12,5
03 Total	k\$	1 430 856	1 619 498	1 413 517	2 752 900	
	TCA	13,2	-12,7	94,8	
	%	21,6	21,0	20,9	21,4	
Valeurs mobilières et investissement (523)									
01 Immobilisations	Construction	k\$	x	x	x	x	x	x	x
		TCA
		%	x	x	x	x	x	x	x
	Machines et équipement	k\$	x	x	x	x	x	x	x
		TCA
		%	x	x	x	x	x	x	x
	Total	k\$	x	x	x	x	x	x	x
		TCA
		%	x	x	x	x	x	x	x
02 Réparations	Construction	k\$	x	x	x	x
		TCA
		%	x	x	x	x
	Machines et équipement	k\$	x	x	x	x
		TCA
		%	x	x	x	x
	Total	k\$	x	x	x	x
		TCA
		%	x	x	x	x
03 Total	k\$	x	x	x	x	
	TCA	
	%	x	x	x	x	
Assurance (524)									
01 Immobilisations	Construction	k\$	29 000	36 593	29 409	21 107	25 707	88 667	x
		TCA	..	26,2	-19,6	-28,2	21,8	244,9	..
		%	12,4	17,5	16,3	17,0	11,3	30,4	x
	Machines et équipement	k\$	12 789	43 106	34 197	25 996	37 400	69 391	x
		TCA	..	237,1	-20,7	-24,0	43,9	85,5	..
		%	6,8	17,0	15,4	15,6	10,6	20,0	x
	Total	k\$	41 800	79 586	63 605	47 203	63 000	158 049	159 300
		TCA	..	90,4	-20,1	-25,8	33,5	150,9	0,8
		%	9,9	17,2	15,8	16,2	10,9	24,7	21,4
02 Réparations	Construction	k\$	2 893	4 976	7 380	7 600
		TCA	72,0	48,3	3,0
		%	12,5	10,6	17,0	17,9
	Machines et équipement	k\$	7 799	4 967	6 688	17 200
		TCA	-36,3	34,6	157,2
		%	16,7	9,6	11,8	28,4
	Total	k\$	10 916	9 884	14 058	24 800
		TCA	-9,5	42,2	76,4
		%	15,4	10,1	14,1	24,1
03 Total	k\$	58 120	72 884	172 108	184 100	
	TCA	25,4	136,1	7,0	
	%	16,1	10,7	23,3	21,7	

	1998	1999	2000	2001	2002	2003	2004	2005			
419 988	423 587	151 354	111 867	84 544	55 292	78 852	75 045	k\$	Construction	01	
39,7	0,9	-64,3	-26,1	-24,4	-34,6	42,6	-4,8	TCA			
27,6	23,8	22,2	19,1	35,4	19,2	39,4	23,5	%			
2 361 498	2 994 378	3 157 588	2 776 165	3 024 152	3 069 104	3 962 101	4 071 143	k\$	Machines et équipement		
-1,3	26,8	5,5	-12,1	8,9	1,5	29,1	2,8	TCA			
19,9	22,8	22,3	22,2	23,7	23,0	24,4	24,1	%			
2 780 672	3 417 509	3 308 727	2 887 445	3 103 020	3 125 013	4 055 990	4 161 133	k\$	Total		
3,2	22,9	-3,2	-12,7	7,5	0,7	29,8	2,6	TCA			
20,8	22,9	22,3	22,0	23,9	22,9	24,7	24,1	%			
37 886	10 674	27 301	17 064	27 569	26 302	43 111	..	k\$	Construction	02	
41,9	-71,8	155,8	-37,5	61,6	-4,6	63,9	..	TCA			
71,9	28,6	44,0	23,2	27,8	27,0	19,1	..	%			
44 666	47 975	42 632	20 417	39 491	40 392	51 986	..	k\$	Machines et équipement		
36,2	7,4	-11,1	-52,1	93,4	2,3	28,7	..	TCA			
19,1	15,3	13,9	7,0	14,8	9,9	15,5	..	%			
82 928	58 910	73 311	39 859	72 379	75 815	116 705	..	k\$	Total		
39,1	-29,0	24,4	-45,6	81,6	4,7	53,9	..	TCA			
29,0	16,8	19,5	10,6	18,8	14,1	17,2	..	%			
2 863 600	3 476 419	3 382 038	2 927 304	3 175 398	3 200 943	4 172 695	..	k\$	Total	03	
4,0	21,4	-2,7	-13,4	8,5	0,8	30,4	..	TCA			
21,0	22,7	22,3	21,7	23,8	22,6	24,4	..	%			
18 811	x	11 567	15 607	x	10 598	7 007	2 695	k\$	Construction	01	
..	34,9	-33,9	-61,5	TCA			
9,5	x	5,2	9,6	x	18,9	17,9	8,8	%			
39 264	x	42 834	x	x	31 538	35 845	38 711	k\$	Machines et équipement		
..	13,7	8,0	TCA			
10,8	x	10,6	x	x	12,2	12,4	11,7	%			
58 083,0	x	53 200,0	x	x	40 030,2	38 701,2	34 563,1	k\$	Total		
..	-3,3	-10,7	TCA			
10,4	x	8,6	x	x	14,1	14,0	12,0	%			
392	x	2 020	1 714	x	757	478	..	k\$	Construction	02	
..	-15,1	-36,9	..	TCA			
2,8	x	5,8	4,4	x	5,7	7,4	..	%			
495	x	4 420	x	x	4 604	2 767	..	k\$	Machines et équipement		
..	-39,9	..	TCA			
1,1	x	12,3	x	x	9,3	4,7	..	%			
986	x	6 300	x	x	4 904	2 908	..	k\$	Total		
..	-40,7	..	TCA			
1,7	x	8,9	x	x	8,6	5,4	..	%			
59 069	x	59 500	x	x	44 934	41 509	..	k\$	Total	03	
..	-7,6	..	TCA			
9,5	x	8,6	x	x	13,2	12,6	..	%			
11 797	21 420	12 277	32 382	28 409	21 219	33 945	49 327	k\$	Construction	01	
..	81,6	-42,7	163,8	-12,3	-25,3	60,0	45,3	TCA			
9,2	13,1	10,5	17,3	22,7	24,2	28,1	39,7	%			
57 443	59 971	66 023	76 254	263 127	66 870	156 656	142 164	k\$	Machines et équipement		
..	4,4	10,1	15,5	245,1	-74,6	134,3	-9,3	TCA			
9,6	8,9	10,5	12,9	34,9	14,1	26,6	23,4	%			
69 118	81 439	78 386	108 450	290 049	88 217	169 156	181 185	k\$	Total		
-56,6	17,8	-3,7	38,4	167,4	-69,6	91,7	7,1	TCA			
9,4	9,7	10,5	13,9	33,1	15,7	24,5	25,1	%			
9 142	7 972	18 277	12 573	11 101	8 723	7 455	..	k\$	Construction	02	
20,3	-12,8	129,3	-31,2	-11,7	-21,4	-14,5	..	TCA			
16,2	9,2	28,9	21,1	23,5	18,7	15,2	..	%			
18 751	7 755	12 636	12 396	23 255	14 387	22 981	..	k\$	Machines et équipement		
9,0	-58,6	62,9	-1,9	87,6	-38,1	59,7	..	TCA			
17,3	11,6	12,4	14,0	25,0	13,3	17,4	..	%			
27 786	16 024	32 798	25 670	35 791	24 223	27 867	..	k\$	Total		
12,0	-42,3	104,7	-21,7	39,4	-32,3	15,0	..	TCA			
16,9	10,2	19,2	16,9	24,6	14,8	15,1	..	%			
96 904	97 463	111 184	134 120	325 840	112 440	197 022	..	k\$	Total	03	
-47,4	0,6	14,1	20,6	142,9	-65,5	75,2	..	TCA			
10,8	9,8	12,2	14,4	31,9	15,5	22,5	..	%			

Tableau 4.2 (suite)
Dépenses brutes en immobilisation et en réparation par industrie¹, aux prix de 1997,
en milliers de dollars, Québec, 1991-2005

Année ²			1991	1992	1993	1994	1995	1996	1997
Fonds et autres instruments financiers (526)									
01 Immobilisations	Construction	k\$	-	-	-	-	-	-	-
		TCA
		%	-	-	-	-	-	-	-
	Machines et équipement	k\$	-	-	-	-	-	-	-
		TCA
		%	-	-	-	-	-	-	-
	Total	k\$	-	-	-	-	-	-	-
		TCA
		%	-	-	-	-	-	-	-
02 Réparations	Construction	k\$	-	-	-	-
		TCA
		%	-	-	-	-
	Machines et équipement	k\$	-	-	-	-
		TCA
		%	-	-	-	-
	Total	k\$	-	-	-	-
		TCA
		%	-	-	-	-
03 Total	k\$	-	-	-	-	
	TCA	
	%	-	-	-	-	
Crédit-bail (532, 533)³									
01 Immobilisations	Construction	k\$	48 387	x	x	x
		TCA
		%	35,6	x	x	x
	Machines et équipement	k\$	510 863	x	x	x
		TCA
		%	12,8	x	x	x
	Total	k\$	559 334	x	x	x
		TCA
		%	13,5	x	x	x
02 Réparations	Construction	k\$	x	x	x	-
		TCA
		%	x	x	x	-
	Machines et équipement	k\$	x	x	x	25 700
		TCA
		%	x	x	x	44,2
	Total	k\$	x	x	x	25 700
		TCA
		%	x	x	x	41,8
03 Total	k\$	x	x	x	x	
	TCA	
	%	x	x	x	x	
Services de location et de location à bail (532)³									
01 Immobilisations	Construction	k\$	48 279	x	x	x
		TCA
		%	35,6	x	x	x
	Machines et équipement	k\$	510 544	x	x	x
		TCA
		%	12,8	x	x	x
	Total	k\$	558 909	x	x	x
		TCA
		%	13,5	x	x	x
02 Réparations	Construction	k\$	x	x	x	-
		TCA
		%	x	x	x	-
	Machines et équipement	k\$	x	x	x	25 700
		TCA
		%	x	x	x	..
	Total	k\$	x	x	x	25 700
		TCA
		%	x	x	x	42,0
03 Total	k\$	x	x	x	x	
	TCA	
	%	x	x	x	x	

	1998	1999	2000	2001	2002	2003	2004	2005			
-		288	92	271	1 053	757	x	x	k\$	Construction	01
...	...		-68,2	194,8	288,9	-28,1	TCA		
-	x	x	%		
x	103	105	937	3 395	x	x	x	k\$	Machines et équipement		
..	..	2,2	790,3	262,3	TCA			
x	x	x	%			
x	501	200	1 182	4 299	x	x	x	k\$	Total		
..	..	-60,1	491,2	263,6	TCA			
x	x	x	%			
x	385	x	x	x	x	x	x	k\$	Construction	02	
..	TCA			
x	..	x	x	x	x	x	x	%			
x	-	x	x	x	x	x	x	k\$	Machines et équipement		
..	TCA			
x	..	x	x	x	x	x	x	%			
x	401	x	x	x	x	x	x	k\$	Total		
..	TCA			
x	..	x	x	x	x	x	x	%			
x	902	x	x	x	x	x	x	k\$	Total	03	
..	TCA			
x	..	x	x	x	x	x	x	%			
x	x	x	18 139	x	32 176	34 879	31 946	k\$	Construction	01	
..	8,4	-8,4	TCA			
x	x	x	10,0	x	17,3	16,6	13,1	%			
563 630	x	x	1 022 216	x	1 257 740	1 836 043	1 648 040	k\$	Machines et équipement		
..	46,0	-10,2	TCA			
11,1	x	x	14,3	x	15,2	18,9	16,0	%			
x	792 422	926 045	1 042 434	997 543	1 290 600	1 868 577	1 674 502	k\$	Total		
..	..	16,9	12,6	-4,3	29,4	44,8	-10,4	TCA			
x	12,2	12,9	14,2	12,5	15,2	18,8	15,9	%			
x	x	x	8 980	x	6 334	5 626	..	k\$	Construction	02	
..	-11,2	..	TCA			
x	x	x	21,6	x	17,9	20,4	..	%			
x	x	x	51 116	x	167 667	218 714	..	k\$	Machines et équipement		
..	30,4	..	TCA			
x	x	x	18,3	x	28,8	26,7	..	%			
x	48 910	62 556	61 741	87 879	175 017	224 844	..	k\$	Total		
..	..	27,9	-1,3	42,3	99,2	28,5	..	TCA			
x	14,3	20,5	18,8	25,1	27,9	26,4	..	%			
x	841 537	988 601	1 104 282	1 085 530	1 465 381	2 093 422	..	k\$	Total	03	
..	..	17,5	11,7	-1,7	35,0	42,9	..	TCA			
x	12,3	13,2	14,4	13,0	16,1	19,4	..	%			
13 000	x	16 970	16 898	x	21 622	x	x	k\$	Construction	01	
..	-0,4	TCA			
8,3	x	9,5	12,1	x	16,0	x	x	%			
562 042	x	907 305	1 020 994	x	1 242 717	x	1 631 071	k\$	Machines et équipement		
..	12,5	TCA			
11,1	x	13,2	14,4	x	15,2	x	16,0	%			
575 201	790 603	925 020	1 039 919	984 428	1 264 906	x	x	k\$	Total		
..	37,4	17,0	12,4	-5,3	28,5	TCA			
11,0	12,2	13,1	14,4	12,5	15,2	x	x	%			
2 100	x	3 318	6 687	x	6 166	5 623	..	k\$	Construction	02	
..	101,5	-8,8	..	TCA			
14,4	x	17,4	18,2	x	18,6	22,7	..	%			
13 059	x	55 786	51 007	x	167 543	218 723	..	k\$	Machines et équipement		
-49,2	-8,6	30,5	..	TCA			
7,9	x	20,2	18,5	x	29,0	26,9	..	%			
15 272	48 905	59 299	58 867	87 567	175 199	225 222	..	k\$	Total		
-40,6	220,2	21,3	-0,7	48,8	100,1	28,6	..	TCA			
8,5	14,4	19,9	18,4	25,7	28,3	26,7	..	%			
590 372	839 714	984 318	1 098 893	1 072 103	1 439 869	x	..	k\$	Total	03	
..	42,2	17,2	11,6	-2,4	34,3	TCA			
10,9	12,4	13,3	14,6	13,1	16,1	x	..	%			

Tableau 4.2 (suite)
Dépenses brutes en immobilisation et en réparation par industrie¹, aux prix de 1997,
en milliers de dollars, Québec, 1991-2005

Année ²			1991	1992	1993	1994	1995	1996	1997
Location et location à bail de matériel automobile (5321)									
01 Immobilisations	Construction	k\$	36 102	19 677	7 526	1 100
		TCA	-45,5	-61,8	-85,4
		%	44,8	24,8	22,3	5,9
	Machines et équipement	k\$	354 968	199 049	165 689	234 300
		TCA	-43,9	-16,8	41,4
		%	16,2	11,1	9,2	9,6
	Total	k\$	390 976	218 730	173 347	235 400
		TCA	-44,1	-20,7	35,8
		%	17,2	11,7	9,4	9,6
02 Réparations	Construction	k\$	-	-	103	-
		TCA
		%	-	-	4,6	-
	Machines et équipement	k\$	x	x	x	x
		TCA
		%	x	x	x	x
	Total	k\$	x	x	x	x
		TCA
		%	x	x	x	x
03 Total	k\$	x	x	x	x	
	TCA	
	%	x	x	x	x	
Location de biens de consommation (5322)									
01 Immobilisations	Construction	k\$	x	x	x	x
		TCA
		%	x	x	x	x
	Machines et équipement	k\$	x	x	x	x
		TCA
		%	x	x	x	x
	Total	k\$	x	x	x	x
		TCA
		%	x	x	x	x
02 Réparations	Construction	k\$	x	x	x	-
		TCA
		%	x	x	x	-
	Machines et équipement	k\$	x	x	x	x
		TCA
		%	x	x	x	x
	Total	k\$	x	x	x	x
		TCA
		%	x	x	x	x
03 Total	k\$	x	x	x	x	
	TCA	
	%	x	x	x	x	
Centres de location d'articles divers (5323)³									
01 Immobilisations	Construction	k\$	-	-	-	-
		TCA
		%	-	-	-	-
	Machines et équipement	k\$	-	-	-	-
		TCA
		%	-	-	-	-
	Total	k\$	-	-	-	-
		TCA
		%	-	-	-	-
02 Réparations	Construction	k\$	-	-	-	-
		TCA
		%	-	-	-	-
	Machines et équipement	k\$	-	-	-	-
		TCA
		%	-	-	-	-
	Total	k\$	-	-	-	-
		TCA
		%	-	-	-	-
03 Total	k\$	-	-	-	-	
	TCA	
	%	-	-	-	-	

	1998	1999	2000	2001	2002	2003	2004	2005			
6 100	18 702	6 800	7 744	13 680	8 070	9 840	9 279	k\$	Construction	01	
454,5	206,6	-63,6	13,9	76,6	-41,0	21,9	-5,7	TCA			
9,6	22,0	12,4	18,5	19,2	11,1	19,3	19,3	%			
322 760	326 290	410 563	412 178	450 284	727 473	1 110 178	1 027 746	k\$	Machines et équipement		
37,8	1,1	25,8	0,4	9,2	61,6	52,6	-7,4	TCA			
12,0	10,6	11,9	12,6	11,5	15,5	19,2	16,5	%			
328 870	345 291	417 942	420 558	466 775	735 714	1 117 662	1 032 631	k\$	Total		
39,7	5,0	21,0	0,6	11,0	57,6	51,9	-7,6	TCA			
12,0	10,9	12,0	12,6	11,6	15,5	19,2	16,6	%			
200	868	378	3 827	253	1 614	3 600	..	k\$	Construction	02	
..	333,8	-56,5	912,9	-93,4	537,1	123,1	..	TCA			
2,6	6,8	17,1	19,8	16,8	17,7	29,0	..	%			
4 209	5 858	15 682	7 180	12 026	85 970	132 514	..	k\$	Machines et équipement		
..	39,2	167,7	-54,2	67,5	614,8	54,1	..	TCA			
7,3	6,2	12,1	7,5	14,5	33,6	30,3	..	%			
4 409	6 764	16 095	11 661	12 218	87 864	137 060	..	k\$	Total		
..	53,4	137,9	-27,5	4,8	619,1	56,0	..	TCA			
6,7	6,3	12,2	9,8	14,4	32,9	30,2	..	%			
333 279	352 055	434 037	432 327	479 101	823 579	1 254 722	..	k\$	Total	03	
..	5,6	23,3	-0,4	10,8	71,9	52,4	..	TCA			
11,8	10,8	12,0	12,5	11,7	16,4	20,0	..	%			
3 800	5 088	4 582	2 800	2 933	2 200	4 582	2 090	k\$	Construction	01	
..	33,9	-9,9	-38,9	4,8	-25,0	108,3	-54,4	TCA			
14,4	19,3	18,3	16,1	19,4	13,2	14,5	9,8	%			
19 303	43 150	21 045	38 384	37 770	41 556	61 989	56 332	k\$	Machines et équipement		
..	123,5	-51,2	82,4	-1,6	10,0	49,2	-9,1	TCA			
11,8	17,3	9,3	13,8	12,1	11,3	16,1	13,0	%			
23 235	48 279	25 517	41 336	41 169	44 016	67 967	58 749	k\$	Total		
..	107,8	-47,1	62,0	-0,4	6,9	54,4	-13,6	TCA			
12,3	17,5	10,1	13,9	12,5	11,5	16,0	13,0	%			
100	576	764	600	533	762	1 145	..	k\$	Construction	02	
..	476,0	32,6	-21,4	-11,1	42,8	50,4	..	TCA			
11,2	9,7	18,0	10,8	9,4	13,0	17,5	..	%			
2 659	934	1 481	1 390	2 056	3 087	1 506	..	k\$	Machines et équipement		
..	-64,9	58,6	-6,1	47,9	50,1	-51,2	..	TCA			
36,1	11,3	26,1	14,0	21,4	17,1	6,4	..	%			
2 780	1 441	2 282	2 029	2 694	4 203	3 213	..	k\$	Total		
..	-48,2	58,3	-11,1	32,8	56,0	-23,6	..	TCA			
34,1	10,0	21,9	12,3	16,2	16,2	9,7	..	%			
26 015	49 824	27 799	43 365	43 863	48 102	71 303	..	k\$	Total	03	
..	91,5	-44,2	56,0	1,1	9,7	48,2	..	TCA			
13,2	17,2	10,6	13,8	12,7	11,7	15,6	..	%			
700	x	748	632	x	1 272	x	x	k\$	Construction	01	
..	-15,5	TCA			
14,9	x	14,2	24,9	x	37,4	x	x	%			
21 580	x	3 894	5 668	x	9 284	x	36 088	k\$	Machines et équipement		
..	45,6	TCA			
30,3	x	5,5	8,5	x	14,5	x	20,7	%			
22 278	15 525	4 668	6 303	8 343	10 320	x	x	k\$	Total		
..	-30,3	-69,9	35,0	32,4	23,7	TCA			
29,3	12,8	6,1	9,1	12,9	15,3	x	x	%			
1 500	x	1 871	181	x	85	558	..	k\$	Construction	02	
..	-90,3	557,7	..	TCA			
48,4	x	31,4	10,9	x	4,3	71,5	..	%			
994	x	2 631	3 529	x	3 095	7 284	..	k\$	Machines et équipement		
..	34,1	135,4	..	TCA			
21,4	x	27,5	40,2	x	23,2	48,8	..	%			
2 486	1 826	4 564	3 677	4 647	3 029	7 400	..	k\$	Total		
..	-26,5	149,9	-19,4	26,4	-34,8	144,3	..	TCA			
32,2	21,0	28,4	34,2	38,1	18,9	46,9	..	%			
24 765	17 453	9 232	9 979	12 990	13 349	x	..	k\$	Total	03	
..	-29,5	-47,1	8,1	30,2	2,8	TCA			
29,6	13,4	9,9	12,5	16,9	16,0	x	..	%			

Tableau 4.2 (suite)
Dépenses brutes en immobilisation et en réparation par industrie¹, aux prix de 1997,
en milliers de dollars, Québec, 1991-2005

Année ²			1991	1992	1993	1994	1995	1996	1997
Location et location à bail de machines et matériel d'usage commercial et industriel (5324)									
01 Immobilisations	Construction	k\$	7 800	4 700	2 900	9 200
		TCA	-39,7	-38,3	217,2
		%	20,0	16,1	8,0	56,8
	Machines et équipement	k\$	110 645	85 827	67 264	155 600
		TCA	-22,4	-21,6	131,3
		%	7,0	5,5	4,1	11,1
	Total	k\$	118 536	90 612	70 145	164 800
		TCA	-23,6	-22,6	134,9
		%	7,3	5,7	4,2	11,6
02 Réparations	Construction	k\$	2 137	522	3 004	-
		TCA	-75,6	475,2	..
		%	-
	Machines et équipement	k\$	22 463	5 971	1 616	25 000
		TCA	-73,4	-72,9	1 447,1
		%
	Total	k\$	24 608	6 393	4 447	25 000
		TCA	-74,0	-30,4	462,1
		%	43,4	23,0	13,1	77,6
03 Total	k\$	143 144	97 106	74 694	189 700	
	TCA	-32,2	-23,1	154,0	
	%	8,5	6,0	4,4	13,0	
Bailleurs de biens incorporels non financiers, sauf les œuvres protégées par le droit d'auteur (533)									
01 Immobilisations	Construction	k\$	107	208	103	-
		TCA	94,0	-50,6	..
		%	50,3	16,7	8,4	-
	Machines et équipement	k\$	311	610	305	100
		TCA	96,2	-50,0	-67,2
		%	60,1	18,9	8,6	3,7
	Total	k\$	427	830	308	100
		TCA	94,3	-62,9	-67,5
		%	50,3	17,9	6,4	3,1
02 Réparations	Construction	k\$	-	-	-	-
		TCA
		%	-	-	-	-
	Machines et équipement	k\$	-	-	-	-
		TCA
		%	-	-	-	-
	Total	k\$	-	-	-	-
		TCA
		%	-	-	-	-
03 Total	k\$	427	830	308	100	
	TCA	94,3	-62,9	-67,5	
	%	50,3	17,5	6,3	2,9	

1. Statistique Canada, Système de classification des industries de l'Amérique du Nord, Canada 2002.

2. 1991-2004 : dépenses réelles; 2005 : dépenses réelles provisoires.

3. Le crédit-bail comprend des activités de location, mais exclut le logement locatif. Le secteur « 5323 », qui ne renferme aucune activité de crédit-bail, est inclus dans la nomenclature de l'industrie afin de préserver la comparabilité des données de l'emploi avec celles du PIB.

Source : Statistique Canada, Investissements privés et publics au Canada.

Compilation de l'Institut de la statistique du Québec.

	1998	1999	2000	2001	2002	2003	2004	2005			
	2 400	2 500	4 800	5 888	9 116	10 068	7 120	7 957	k\$	Construction	01
	-73,9	4,2	92,0	22,7	54,8	10,4	-29,3	11,8	TCA		
	3,8	2,1	5,1	7,6	18,5	24,0	11,9	8,0	%		
	198 276	378 978	471 874	564 823	457 427	464 329	630 477	510 765	k\$	Machines et équipement	
	27,4	91,1	24,5	19,7	-19,0	1,5	35,8	-19,0	TCA		
	9,2	13,6	15,0	16,4	13,5	15,1	19,1	15,2	%		
	200 698	381 435	476 768	571 565	467 932	474 714	634 174	517 480	k\$	Total	
	21,8	90,1	25,0	19,9	-18,1	1,4	33,6	-18,4	TCA		
	9,0	13,1	14,6	16,2	13,6	15,2	18,9	15,0	%		
	300	200	282	2 109	2 924	3 692	320	..	k\$	Construction	02
	...	-33,3	41,2	647,0	38,6	26,2	-91,3	..	TCA		
	10,5	1,3	4,1	19,9	44,0	22,9	6,4	..	%		
	5 157	38 732	35 998	38 905	64 464	75 387	77 414	..	k\$	Machines et équipement	
	-79,4	651,1	-7,1	8,1	65,7	16,9	2,7	..	TCA		
	5,4	20,1	27,3	24,2	29,5	26,0	22,9	..	%		
	5 561	38 926	36 278	41 438	67 898	79 964	77 024	..	k\$	Total	
	-77,8	600,0	-6,8	14,2	63,9	17,8	-3,7	..	TCA		
	5,7	18,7	26,1	23,9	30,0	25,7	22,5	..	%		
	206 158	420 361	513 046	613 003	535 830	554 560	711 198	..	k\$	Total	03
	8,7	103,9	22,0	19,5	-12,6	3,5	28,2	..	TCA		
	8,9	13,5	15,1	16,5	14,6	16,2	19,2	..	%		
	x	385	x	1 358	x	10 546	x	x	k\$	Construction	01
	TCA		
	x	6,3	x	3,1	x	20,3	x	x	%		
	1 703	1 338	x	1 179	x	14 983	x	17 018	k\$	Machines et équipement	
	1 603,4	-21,5	TCA		
	19,2	4,8	x	1,7	x	17,3	x	15,1	%		
	x	1 649	937	2 410	12 121	22 485	x	x	k\$	Total	
	-43,2	157,2	403,0	85,5	TCA		
	x	5,1	0,9	2,3	8,7	18,5	x	x	%		
	x	-	x	2 353	x	169	-	..	k\$	Construction	02
	TCA		
	x	-	x	48,1	x	6,8	-	..	%		
	x	-	x	107	x	119	125	..	k\$	Machines et équipement	
	5,5	..	TCA		
	x	-	x	2,3	x	2,2	2,3	..	%		
	x	-	2 905	2 502	362	269	87	..	k\$	Total	
	-13,8	-85,5	-25,7	-67,6	..	TCA		
	x	-	40,2	27,7	4,3	4,0	1,2	..	%		
	x	1 649	3 842	4 912	12 483	22 754	x	..	k\$	Total	03
	133,0	27,9	154,1	82,3	TCA		
	x	4,8	3,4	4,4	8,5	17,8	x	..	%		

Tableau 4.3
Dépenses brutes en immobilisation et en réparation par industrie¹, aux prix de 1997,
en milliers de dollars, Ontario, 1991-2005

Année ²			1991	1992	1993	1994	1995	1996	1997	
Ensemble des industries										
01 Immobilisations	Construction	k\$	32 215 380	30 552 244	26 642 823	26 962 396	25 217 120	26 008 312	28 716 700	
		TCA	..	-5,2	-12,8	1,2	-6,5	3,1	10,4	
		%	36,0	35,3	31,2	29,8	29,9	30,9	30,8	
	Machines et équipement	k\$	20 237 637	20 666 573	20 594 206	22 940 046	25 157 651	26 922 880	32 835 800	
		TCA	..	2,1	-0,4	11,4	9,7	7,0	22,0	
		%	41,6	41,7	42,2	43,0	44,0	44,4	43,7	
Total	k\$	51 382 431	50 207 203	46 176 497	48 942 311	49 675 890	52 699 999	61 552 500		
	TCA	..	-2,3	-8,0	6,0	1,5	6,1	16,8		
02 Réparations	Construction	k\$	5 593 411	5 263 059	5 104 488	5 336 200	
		TCA	-6	-3,0	5	
		%	33,0	33,6	33,7	34,0	
	Machines et équipement	k\$	7 214 229	7 026 142	6 977 273	8 234 200	
		TCA	-3	-0,7	18	
		%	32,2	32,4	33,8	35,2	
Total	k\$	12 717 007	12 202 653	12 053 572	13 570 400		
	TCA	-4	-1,2	13		
03 Total	k\$	61 659 218	61 878 542	64 753 571	75 122 900		
		TCA	0	4,6	16	
		%	34,0	34,8	35,9	36,2	
	Industries productrices de biens									
	01 Immobilisations	Construction	k\$	4 946 658	4 760 476	3 890 705	3 893 139	3 943 675	4 566 876	4 128 800
			TCA	..	-3,8	-18,3	0,1	1,3	15,8	-9,6
%			21,4	23,9	17,8	15,5	15,7	18,1	14,3	
Machines et équipement		k\$	8 992 223	8 512 162	8 625 615	9 425 548	10 346 128	10 463 789	11 656 100	
		TCA	..	-5,3	1,3	9,3	9,8	1,1	11,4	
		%	37,3	38,5	39,5	41,0	41,2	40,7	41,0	
Total	k\$	13 939 676	13 273 359	12 512 645	13 321 637	14 291 162	15 032 053	15 784 900		
	TCA	..	-4,8	-5,7	6,5	7,3	5,2	5,0		
02 Réparations	Construction	k\$	1 069 988	1 137 353	1 099 477	1 104 600	
		TCA	6	-3,3	0	
		%	33,0	37,6	36,9	34,2	
	Machines et équipement	k\$	4 334 445	4 322 605	4 442 762	5 443 700	
		TCA	0	2,8	23	
		%	30,0	30,7	33,1	35,6	
Total	k\$	5 429 792	5 481 526	5 558 120	6 548 400		
	TCA	1	1,4	18		
03 Total	k\$	18 751 326	19 772 688	20 590 273	22 333 200		
		TCA	5	4,1	8	
		%	28,4	29,2	30,5	29,4	
	Industries productrices de services									
	01 Immobilisations	Construction	k\$	13 060 058	11 160 326	9 382 141	9 481 291	9 651 946	9 164 171	10 462 300
			TCA	..	-14,5	-15,9	1,1	1,8	-5,1	14,2
%			41,3	38,6	34,8	34,9	35,6	35,8	37,8	
Machines et équipement		k\$	11 236 968	12 158 609	11 979 650	13 532 236	14 812 343	16 461 439	21 179 600	
		TCA	..	8,2	-1,5	13,0	9,5	11,1	28,7	
		%	45,8	44,4	44,3	44,6	46,2	47,1	45,4	
Total	k\$	24 328 739	23 322 819	21 363 272	23 045 480	24 475 100	25 630 500	31 642 000		
	TCA	..	-4,1	-8,4	7,9	6,2	4,7	23,5		
02 Réparations	Construction	k\$	2 689 028	2 233 893	2 088 634	2 061 200	
		TCA	-17	-6,5	-1	
		%	29,9	28,0	28,9	29,1	
	Machines et équipement	k\$	3 024 959	2 795 161	2 547 878	2 790 500	
		TCA	-8	-8,8	10	
		%	35,5	35,3	34,7	34,3	
Total	k\$	5 667 645	5 000 809	4 623 770	4 851 900		
	TCA	-12	-7,5	5		
03 Total	k\$	28 713 517	29 475 811	30 254 370	36 493 900		
		TCA	3	2,6	21	
		%	38,3	39,3	40,3	40,8	

1998	1999	2000	2001	2002	2003	2004	2005			
28 786 483	31 880 922	32 338 220	34 848 469	38 154 144	39 579 593	39 732 082	40 351 127	k\$	Construction	01
0,2	10,7	1,4	7,8	9,5	3,7	0,4	1,6	TCA		
31,0	33,8	33,0	32,4	33,7	32,8	30,7	29,2	%		
33 953 574	37 029 354	38 797 151	38 680 985	37 106 097	41 451 639	45 459 561	49 134 580	k\$	Machines et équipement	
3,4	9,1	4,8	-0,3	-4,1	11,7	9,7	8,1	TCA		
42,8	41,9	41,8	41,5	40,2	40,8	39,7	39,8	%		
62 723 658	69 586 621	72 967 462	75 671 560	77 844 815	85 875 093	92 561 832	98 438 342	k\$	Total	
1,9	10,9	4,9	3,7	2,9	10,3	7,8	6,3	TCA		
36,4	37,8	37,6	37,1	37,0	37,1	35,7	35,0	%		
5 264 894	5 650 592	5 621 647	6 072 003	6 268 615	6 492 528	6 568 637	..	k\$	Construction	02
-1,3	7	-0,5	8	3,2	4	1,2	..	TCA		
32,7	34,9	34,2	34,2	33,8	34,1	33,8	..	%		
8 635 902	8 735 990	9 311 568	9 566 488	9 670 050	11 943 982	12 607 146	..	k\$	Machines et équipement	
4,9	1	6,6	3	1,1	24	5,6	..	TCA		
34,6	34,9	36,0	34,9	35,2	35,8	34,0	..	%		
13 898 961	14 467 035	15 149 738	15 880 852	16 157 762	18 741 133	19 782 983	..	k\$	Total	
2,4	4	4,7	5	1,7	16	5,6	..	TCA		
33,9	35,1	35,8	35,2	35,1	36,0	35,4	..	%		
76 622 620	84 053 556	88 117 200	91 552 412	94 002 577	104 616 331	112 344 923	..	k\$	Total	03
2,0	10	4,8	4	2,7	11	7,4	..	TCA		
35,9	37,3	37,3	36,7	36,6	36,9	35,6	..	%		
3 656 875	3 632 511	3 617 370	3 809 610	4 233 761	4 270 849	3 987 850	4 106 212	k\$	Construction	01
-11,4	-0,7	-0,4	5,3	11,1	0,9	-6,6	3,0	TCA		
13,6	15,0	12,1	11,4	13,9	12,5	10,7	9,8	%		
11 914 307	11 699 103	11 297 770	11 334 299	11 257 923	12 467 447	13 205 279	14 180 756	k\$	Machines et équipement	
2,2	-1,8	-3,4	0,3	-0,7	10,7	5,9	7,4	TCA		
40,9	38,6	36,8	38,0	37,9	37,3	36,4	35,6	%		
15 566 650	15 331 479	14 917 628	15 144 243	15 480 318	16 741 519	17 201 497	18 337 561	k\$	Total	
-1,4	-1,5	-2,7	1,5	2,2	8,1	2,7	6,6	TCA		
27,8	28,1	24,6	23,9	25,8	24,8	23,3	22,2	%		
1 071 426	1 496 644	1 208 081	1 056 621	1 215 881	1 320 355	1 323 331	..	k\$	Construction	02
-3,0	40	-19,3	-13	15,1	9	0,2	..	TCA		
31,1	39,4	33,2	30,8	33,8	34,4	34,7	..	%		
5 491 096	5 486 848	5 472 428	5 669 820	5 510 126	6 579 843	6 831 602	..	k\$	Machines et équipement	
0,9	0	-0,3	4	-2,8	19	3,8	..	TCA		
35,7	35,8	36,4	35,4	35,7	36,0	34,4	..	%		
6 575 352	6 983 380	6 663 335	6 693 104	6 685 700	7 796 719	8 011 992	..	k\$	Total	
0,4	6	-4,6	0	-0,1	17	2,8	..	TCA		
34,9	36,7	36,0	34,7	35,6	36,8	36,5	..	%		
22 141 907	22 314 859	21 580 963	21 837 348	22 166 204	24 538 139	25 213 489	..	k\$	Total	03
-0,9	1	-3,3	1	1,5	11	2,8	..	TCA		
29,6	30,3	27,3	26,4	28,1	27,7	26,4	..	%		
11 139 590	12 539 288	12 037 028	12 670 712	13 340 550	13 747 290	13 466 581	13 597 876	k\$	Construction	01
6,5	12,6	-4,0	5,3	5,3	3,0	-2,0	1,0	TCA		
36,3	37,2	40,0	40,3	40,2	42,7	40,3	38,7	%		
22 063 478	25 313 501	27 469 505	27 288 077	25 729 125	28 950 944	32 231 834	35 064 571	k\$	Machines et équipement	
4,2	14,7	8,5	-0,7	-5,7	12,5	11,3	8,8	TCA		
43,9	43,6	44,2	43,2	41,3	42,5	41,3	41,9	%		
33 204 021	37 874 854	39 617 943	40 053 651	39 183 210	42 765 560	45 888 208	48 835 665	k\$	Total	
4,9	14,1	4,6	1,1	-2,2	9,1	7,3	6,4	TCA		
41,0	41,3	42,9	42,3	40,9	42,5	41,0	40,9	%		
2 080 134	1 983 555	2 110 160	2 362 950	2 352 831	2 239 257	2 230 402	..	k\$	Construction	02
0,9	-5	6,4	12	-0,4	-5	-0,4	..	TCA		
28,3	28,4	30,6	31,0	29,8	30,1	29,8	..	%		
3 021 873	2 983 602	3 449 009	3 494 688	3 727 833	4 769 033	5 117 689	..	k\$	Machines et équipement	
8,3	-1	15,6	1	6,7	28	7,3	..	TCA		
32,3	32,7	34,8	34,0	34,4	35,2	33,2	..	%		
5 108 227	5 000 175	5 652 618	5 974 078	6 162 405	7 012 459	7 412 176	..	k\$	Total	
5,3	-2	13,0	6	3,2	14	5,7	..	TCA		
30,5	30,9	33,1	32,7	32,3	32,9	31,8	..	%		
38 312 247	42 874 928	45 270 561	46 027 526	45 345 615	49 778 340	53 300 384	..	k\$	Total	03
5,0	12	5,6	2	-1,5	10	7,1	..	TCA		
39,2	39,7	41,4	40,7	39,5	40,9	39,4	..	%		

Tableau 4.3 (suite)
Dépenses brutes en immobilisation et en réparation par industrie¹, aux prix de 1997,
en milliers de dollars, Ontario, 1991-2005

Année ²			1991	1992	1993	1994	1995	1996	1997
Finance, assurances et crédit-bail (52, 532, 533)³									
01 Immobilisations	Construction	k\$	425 427	464 593	x	x
		TCA	9,2
		%	48,4	46,4	x	x
	Machines et équipement	k\$	x	x	6 371 484	9 207 200
		TCA	44,5
		%	x	x	61,9	55,9
	Total	k\$	x	x	x	x
		TCA
		%	x	x	x	x
02 Réparations	Construction	k\$	42 831	x	x	x
		TCA
		%	x	x	x
	Machines et équipement	k\$	184 095	x	x	224 800
		TCA
		%	x	x	52,6
	Total	k\$	224 956	x	x	x
		TCA
		%	47,4	x	x	x
03 Total	k\$	x	x	x	9 936 300	
	TCA	
	%	x	x	x	54,2	
Finance et assurances (52)									
01 Immobilisations	Construction	k\$	533 682	531 610	424 335	375 421	441 882	400 354	342 300
		TCA	..	-0,4	-20,2	-11,5	17,7	-9,4	-14,5
		%	56,3	56,6	47,3	50,6	50,5	39,4	30,3
	Machines et équipement	k\$	2 619 491	1 868 776	2 298 437	3 395 221	4 220 249	3 954 657	6 715 000
		TCA	..	-28,7	23,0	47,7	24,3	-6,3	69,8
		%	59,2	58,7	57,7	57,0	56,3	59,5	54,2
	Total	k\$	3 151 871	2 401 248	2 723 626	3 770 353	4 662 092	4 355 065	7 057 300
		TCA	..	-23,8	13,4	38,4	23,7	-6,6	62,0
		%	58,7	58,2	55,8	56,3	55,7	56,8	52,2
02 Réparations	Construction	k\$	37 606	45 952	23 424	144 500
		TCA	22	-49,0	517
		%	40,8	33,8	26,7	54,1
	Machines et équipement	k\$	128 803	109 749	105 693	205 300
		TCA	-15	-3,7	94
		%	50,0	51,2	55,1	55,6
	Total	k\$	164 270	153 858	129 127	349 800
		TCA	-6	-16,1	171
		%	47,7	44,6	46,2	55,0
03 Total	k\$	3 934 624	4 815 950	4 484 192	7 407 100	
	TCA	22	-6,9	65	
	%	55,9	55,3	56,5	52,3	
Autorités monétaires - banque centrale (521)									
01 Immobilisations	Construction	k\$	x	x	x	x	x	x	x
		TCA
		%	x	x	x	x	x	x	x
	Machines et équipement	k\$	x	x	x	x	x	x	x
		TCA
		%	x	x	x	x	x	x	x
	Total	k\$	x	x	x	x	x	x	x
		TCA
		%	x	x	x	x	x	x	x
02 Réparations	Construction	k\$	x	x	x	x
		TCA
		%	x	x	x	x
	Machines et équipement	k\$	x	x	x	x
		TCA
		%	x	x	x	x
	Total	k\$	x	x	x	x
		TCA
		%	x	x	x	x
03 Total	k\$	x	x	x	x	
	TCA	
	%	x	x	x	x	

1998	1999	2000	2001	2002	2003	2004	2005			
871 588	1 102 341	632 682	575 572	306 696	292 276	247 034	340 853	k\$	Construction	01
..	26,5	-42,6	-9,0	-46,7	-4,7	-15,5	38,0	TCA		
43,2	44,9	50,2	49,3	43,6	43,9	40,0	44,4	%		
9 613 470	10 466 523	10 903 104	10 092 806	10 135 442	10 532 972	12 003 731	12 918 188	k\$	Machines et équipement	
4,4	8,9	4,2	-7,4	0,4	3,9	14,0	7,6	TCA		
53,5	51,0	49,2	48,8	47,0	47,0	44,7	45,9	%		
10 485 107	11 574 824	11 545 703	10 671 251	10 437 685	10 802 090	12 148 788	13 183 158	k\$	Total	
..	10,4	-0,3	-7,6	-2,2	3,5	12,5	8,5	TCA		
52,5	50,4	49,2	48,8	46,8	46,8	44,3	45,5	%		
39 286	54 289	56 283	81 888	92 576	90 704	175 888	..	k\$	Construction	02
..	38	3,7	45	13,1	-2	93,9	..	TCA		
26,9	24,7	29,3	36,9	49,4	45,1	55,8	..	%		
286 760	344 279	365 388	379 438	332 474	527 817	622 782	..	k\$	Machines et équipement	
27,6	20	6,1	4	-12,4	59	18,0	..	TCA		
50,9	44,7	50,0	52,6	44,7	45,9	46,7	..	%		
326 177	399 072	427 038	472 286	444 574	647 812	883 681	..	k\$	Total	
..	22	7,0	11	-5,9	46	36,4	..	TCA		
45,9	40,0	45,2	48,5	45,9	45,8	49,1	..	%		
10 811 185	11 974 405	11 972 948	11 143 433	10 882 364	11 450 016	13 032 351	..	k\$	Total	03
8,8	11	0,0	-7	-2,3	5	13,8	..	TCA		
52,3	49,9	49,1	48,8	46,8	46,7	44,6	..	%		
802 278	991 317	492 877	471 546	193 129	220 649	152 468	238 890	k\$	Construction	01
134,4	23,6	-50,3	-4,3	-59,0	14,2	-30,9	56,7	TCA		
43,1	44,8	47,6	47,9	38,9	45,9	37,3	45,5	%		
7 213 967	7 038 042	7 515 483	6 681 168	6 516 891	6 834 252	7 876 404	8 303 773	k\$	Machines et équipement	
7,4	-2,4	6,8	-11,1	-2,5	4,9	15,2	5,4	TCA		
56,0	49,3	49,4	49,4	47,3	48,3	45,9	46,4	%		
8 016 341	8 035 770	8 018 195	7 161 093	6 709 303	7 058 386	8 004 554	8 577 454	k\$	Total	
13,6	0,2	-0,2	-10,7	-6,3	5,2	13,4	7,2	TCA		
54,4	48,7	49,3	49,3	47,0	48,2	45,6	46,5	%		
36 320	44 950	48 083	64 238	84 919	78 977	163 548	..	k\$	Construction	02
-74,9	24	7,0	34	32,2	-7	107,1	..	TCA		
27,6	24,4	28,5	35,6	50,0	47,6	56,9	..	%		
222 356	225 456	241 060	286 934	249 372	356 087	340 901	..	k\$	Machines et équipement	
8,3	1	6,9	19	-13,1	43	-4,3	..	TCA		
55,9	48,5	53,3	64,9	59,9	62,2	64,4	..	%		
258 684	271 371	293 949	358 915	351 686	461 402	588 994	..	k\$	Total	
-26,0	5	8,3	22	-2,0	31	27,7	..	TCA		
48,8	41,4	46,0	55,6	56,9	58,3	61,5	..	%		
8 275 025	8 307 141	8 312 246	7 519 906	7 060 989	7 519 900	8 593 665	..	k\$	Total	03
11,7	0	0,1	-10	-6,1	6	14,3	..	TCA		
54,2	48,5	49,2	49,6	47,4	48,7	46,5	..	%		
x	x	x	x	x	x	x	x	k\$	Construction	01
..	TCA		
x	x	x	x	x	x	x	x	%		
x	x	x	x	x	x	x	x	k\$	Machines et équipement	
..	TCA		
x	x	x	x	x	x	x	x	%		
x	x	x	x	x	x	x	x	k\$	Total	
..	TCA		
x	x	x	x	x	x	x	x	%		
x	x	x	x	x	x	x	x	k\$	Construction	02
..	TCA		
x	x	x	x	x	x	x	x	%		
x	x	x	x	x	x	x	x	k\$	Machines et équipement	
..	TCA		
x	x	x	x	x	x	x	x	%		
x	x	x	x	x	x	x	x	k\$	Total	
..	TCA		
x	x	x	x	x	x	x	x	%		
x	x	x	x	x	x	x	x	k\$	Total	03
..	TCA		
x	x	x	x	x	x	x	x	%		

Tableau 4.3 (suite)
Dépenses brutes en immobilisation et en réparation par industrie¹, aux prix de 1997,
en milliers de dollars, Ontario, 1991-2005

Année ²			1991	1992	1993	1994	1995	1996	1997
Intermédiation financière (522)									
01 Immobilisations	Construction	k\$	371 592	396 920	324 444	276 870	213 167	235 078	220 500
		TCA	..	6,8	-18,3	-14,7	-23,0	10,3	-6,2
		%	52,6	55,0	45,8	45,9	37,5	38,0	24,3
	Machines et équipement	k\$	2 488 850	1 696 199	2 166 379	3 293 127	3 859 112	3 595 505	6 113 700
		TCA	..	-31,8	27,7	52,0	17,2	-6,8	70,0
		%	59,0	58,3	57,9	57,4	55,7	60,0	53,3
	Total	k\$	2 859 488	2 093 993	2 491 451	3 570 220	4 072 215	3 830 623	6 334 200
		TCA	..	-26,8	19,0	43,3	14,1	-5,9	65,4
		%	58,1	57,6	55,9	56,3	54,4	57,9	51,1
02 Réparations	Construction	k\$	27 463	21 784	8 861	121 300
		TCA	-21	-59,3	1 269
		%	41,2	25,9	21,6	57,1
	Machines et équipement	k\$	98 941	70 478	74 210	154 600
		TCA	-29	5,3	108
		%	48,7	48,0	61,3	58,5
	Total	k\$	124 725	91 282	83 075	275 800
		TCA	-27	-9,0	232
		%	47,0	40,1	51,2	57,9
03 Total	k\$	3 694 848	4 163 595	3 913 698	6 610 000	
	TCA	13	-6,0	69	
	%	55,9	53,9	57,8	51,4	
Valeurs mobilières et investissement (523)									
01 Immobilisations	Construction	k\$	-	-	-	6 837	63 378	86 161	49 300
		TCA	826,9	35,9	-42,8
		%
	Machines et équipement	k\$	-	-	-	12 207	140 896	228 610	223 100
		TCA	1 054,2	62,3	-2,4
		%
	Total	k\$	-	-	-	18 544	201 773	314 818	272 400
		TCA	988,1	56,0	-13,5
		%
02 Réparations	Construction	k\$	-	311	204	200
		TCA	-34,5	-2
		%
	Machines et équipement	k\$	96	2 441	1 733	24 200
		TCA	2 440	-29,0	1 297
		%
	Total	k\$	194	2 749	1 936	24 400
		TCA	1 316	-29,6	1 160
		%
03 Total	k\$	18 738	204 522	316 754	296 800	
	TCA	992	54,9	-6	
	%	56,1	72,8	79,5	..	
Assurance (524)									
01 Immobilisations	Construction	k\$	154 300	126 190	93 200	86 014	161 093	75 198	66 400
		TCA	..	-18,2	-26,1	-7,7	87,3	-53,3	-11,7
		%	66,1	60,4	51,5	69,2	70,7	25,8	51,0
	Machines et équipement	k\$	115 300	159 203	116 600	72 985	202 512	115 619	359 300
		TCA	..	38,1	-26,8	-37,4	177,5	-42,9	210,8
		%	61,6	62,9	52,4	43,8	57,5	33,3	58,6
	Total	k\$	269 501	285 295	209 598	159 006	363 603	190 813	425 700
		TCA	..	5,9	-26,5	-24,1	128,7	-47,5	123,1
		%	64,1	61,8	51,9	54,7	62,7	29,9	57,2
02 Réparations	Construction	k\$	8 868	22 717	13 839	17 500
		TCA	156	-39,1	26
		%	38,4	48,4	31,9	41,2
	Machines et équipement	k\$	24 455	33 175	25 705	23 800
		TCA	36	-22,5	-7
		%	52,2	64,1	45,3	39,3
	Total	k\$	34 391	56 046	39 518	41 300
		TCA	63	-29,5	5
		%	48,6	57,1	39,5	40,1
03 Total	k\$	193 396	419 649	230 331	467 000	
	TCA	117	-45,1	103	
	%	53,5	61,9	31,2	55,2	

1998	1999	2000	2001	2002	2003	2004	2005			
617 240	814 607	316 045	305 002	80 614	152 639	68 902	171 658	k\$	Construction	01
179,9	32,0	-61,2	-3,5	-73,6	89,3	-54,9	149,1	TCA		
40,6	45,8	46,4	52,0	33,7	53,1	34,5	53,7	%		
6 605 537	6 416 071	6 897 312	6 097 304	6 032 488	6 419 042	7 424 263	7 773 731	k\$	Machines et équipement	
8,0	-2,9	7,5	-11,6	-1,1	6,4	15,7	4,7	TCA		
55,7	48,8	48,8	48,7	47,3	48,0	45,7	46,0	%		
7 222 824	7 234 341	7 215 422	6 404 455	6 113 701	6 574 239	7 461 069	7 979 396	k\$	Total	
14,0	0,2	-0,3	-11,2	-4,5	7,5	13,5	6,9	TCA		
54,0	48,4	48,7	48,9	47,1	48,2	45,4	46,2	%		
4 429	10 876	17 000	28 836	48 810	46 343	137 880	..	k\$	Construction	02
-96,3	146	56,3	70	69,3	-5	197,5	..	TCA		
8,4	29,1	27,4	39,2	49,2	47,7	61,2	..	%		
124 926	142 769	178 275	202 263	169 497	275 428	219 382	..	k\$	Machines et équipement	
-19,2	14	24,9	13	-16,2	62	-20,3	..	TCA		
53,5	45,5	58,0	69,0	63,6	67,5	65,5	..	%		
129 348	153 302	196 586	234 375	228 984	337 461	431 438	..	k\$	Total	
-53,1	19	28,2	19	-2,3	47	27,8	..	TCA		
45,2	43,7	52,3	62,3	59,4	62,7	63,7	..	%		
7 352 271	7 387 643	7 412 008	6 638 830	6 342 580	6 911 700	7 892 389	..	k\$	Total	03
11,2	0	0,3	-10	-4,5	9	14,2	..	TCA		
53,8	48,3	48,8	49,2	47,4	48,7	46,2	..	%		
103 840	109 922	97 706	68 596	41 907	15 957	20 339	15 570	k\$	Construction	01
110,6	5,9	-11,1	-29,8	-38,9	-61,9	27,5	-23,4	TCA		
52,4	42,4	43,5	42,2	57,7	28,4	51,9	50,8	%		
249 240	249 447	262 370	207 819	133 124	172 128	201 307	249 690	k\$	Machines et équipement	
11,7	0,1	5,2	-20,8	-35,9	29,3	17,0	24,0	TCA		
68,8	62,7	65,2	56,3	60,0	66,5	69,7	75,6	%		
353 019	363 897	371 613	285 829	183 547	192 204	229 874	271 853	k\$	Total	
29,6	3,1	2,1	-23,1	-35,8	4,7	19,6	18,3	TCA		
63,0	55,5	60,2	55,2	65,5	67,8	83,4	94,0	%		
1 280	5 871	3 803	6 973	10 115	9 720	4 857	..	k\$	Construction	02
539,8	359	-35,2	83	45,1	-4	-50,0	..	TCA		
9,1	10,9	11,0	17,7	67,9	73,3	74,8	..	%		
35 648	50 033	18 711	36 625	38 889	36 633	53 507	..	k\$	Machines et équipement	
47,3	40	-62,6	96	6,2	-6	46,1	..	TCA		
80,9	62,5	52,2	70,1	77,3	74,0	91,2	..	%		
36 927	55 882	23 000	44 381	51 014	49 681	60 283	..	k\$	Total	
51,3	51	-58,8	93	14,9	-3	21,3	..	TCA		
63,5	41,8	32,7	48,8	82,5	87,0	111,2	..	%		
390 044	419 780	394 613	330 108	234 561	241 885	290 275	..	k\$	Total	03
31,4	8	-6,0	-16	-28,9	3	20,0	..	TCA		
63,0	53,2	57,3	54,3	68,6	71,0	88,0	..	%		
71 638	57 485	67 464	82 601	60 536	39 905	56 437	38 546	k\$	Construction	01
7,9	-19,8	17,4	22,4	-26,7	-34,1	41,4	-31,7	TCA		
56,0	35,2	57,8	44,1	48,3	45,6	46,8	31,0	%		
319 782	342 771	325 607	326 302	316 362	209 205	224 856	251 365	k\$	Machines et équipement	
-11,0	7,2	-5,0	0,2	-3,0	-33,9	7,5	11,8	TCA		
53,2	50,9	52,0	55,3	41,9	44,2	38,2	41,3	%		
391 623	400 700	393 496	409 394	375 674	249 490	279 401	275 960	k\$	Total	
-8,0	2,3	-1,8	4,0	-8,2	-33,6	12,0	-1,2	TCA		
53,2	47,8	52,9	52,6	42,8	44,4	40,5	38,2	%		
24 601	22 110	21 885	23 351	20 746	16 350	15 854	..	k\$	Construction	02
40,6	-10	-1,0	7	-11,2	-21	-3,0	..	TCA		
43,6	25,6	34,6	39,2	43,8	35,0	32,4	..	%		
52 497	30 845	38 985	42 190	35 641	39 020	65 281	..	k\$	Machines et équipement	
120,6	-41	26,4	8	-15,5	9	67,3	..	TCA		
48,5	46,3	38,1	47,7	38,4	36,0	49,5	..	%		
77 069	53 913	62 622	67 387	58 819	58 307	80 374	..	k\$	Total	
86,6	-30	16,2	8	-12,7	-1	37,8	..	TCA		
46,8	34,4	36,6	44,4	40,4	35,7	43,6	..	%		
468 594	454 714	456 118	476 781	434 493	307 798	359 775	..	k\$	Total	03
0,3	-3	0,3	5	-8,9	-29	16,9	..	TCA		
52,4	45,7	49,8	51,2	42,5	42,4	41,2	..	%		

Tableau 4.3 (suite)
Dépenses brutes en immobilisation et en réparation par industrie¹, aux prix de 1997,
en milliers de dollars, Ontario, 1991-2005

Année ²			1991	1992	1993	1994	1995	1996	1997
Fonds et autres instruments financiers (526)									
01 Immobilisations	Construction	k\$	x	x	x	x	x	x	x
		TCA
		%	x	x	x	x	x	x	x
	Machines et équipement	k\$	x	x	x	x	x	x	x
		TCA
		%	x	x	x	x	x	x	x
	Total	k\$	x	x	x	x	x	x	x
		TCA
		%	x	x	x	x
02 Réparations	Construction	k\$	x	x	x	x
		TCA
		%	x	x	x	x
	Machines et équipement	k\$	x	x	x	x
		TCA
		%	x	x	x	x
	Total	k\$	x	x	x	x
		TCA
		%	x	x	x	x
03 Total	k\$	x	x	x	x	
	TCA	
	%	x	x	x	x	
Crédit-bail (532, 533)³									
01 Immobilisations	Construction	k\$	50 039	22 768	x	x
		TCA	-54,5
		%	36,9	18,0	x	x
	Machines et équipement	k\$	x	x	2 412 219	2 492 200
		TCA	3,3
		%	x	x	66,3	61,2
	Total	k\$	x	x	x	x
		TCA
		%	x	x	x	x
02 Réparations	Construction	k\$	5 228	x	x	x
		TCA
		%	x	x	x
	Machines et équipement	k\$	53 715	x	x	19 500
		TCA
		%	x	x	33,6
	Total	k\$	58 760	x	x	x
		TCA
		%	46,7	x	x	x
03 Total	k\$	x	x	x	2 529 200	
	TCA	
	%	x	x	x	60,5	
Services de location et de location à bail (532)³									
01 Immobilisations	Construction	k\$	x	x	35 568	x
		TCA
		%	x	x	42,9	x
	Machines et équipement	k\$	x	x	2 411 017	2 491 900
		TCA	3,4
		%	x	x	66,4	61,2
	Total	k\$	x	x	2 447 098	x
		TCA
		%	x	x	65,9	x
02 Réparations	Construction	k\$	x	x	x	x
		TCA
		%	x	x	x	x
	Machines et équipement	k\$	x	x	x	19 400
		TCA
		%	x	x	x	..
	Total	k\$	x	x	x	x
		TCA
		%	x	x	x	x
03 Total	k\$	x	x	x	x	
	TCA	
	%	x	x	x	x	

1998	1999	2000	2001	2002	2003	2004	2005			
x	x	x	x	x	x	x	x	k\$	Construction	01
..	TCA		
x	x	x	x	x	x	x	x	%		
x	x	x	x	x	x	x	x	k\$	Machines et équipement	
..	TCA		
x	x	x	x	x	x	x	x	%		
x	x	x	x	x	x	x	x	k\$	Total	
..	TCA		
x	x	x	x	x	x	x	x	%		
x	x	x	x	x	x	x	x	k\$	Construction	02
..	TCA		
x	x	x	x	x	x	x	x	%		
x	x	x	x	x	x	x	x	k\$	Machines et équipement	
..	TCA		
x	x	x	x	x	x	x	x	%		
x	x	x	x	x	x	x	x	k\$	Total	
..	TCA		
x	x	x	x	x	x	x	x	%		
x	x	x	x	x	x	x	x	k\$	Total	03
..	TCA		
x	x	x	x	x	x	x	x	%		
69 238	111 022	139 870	104 103	113 595	71 650	94 457	101 583	k\$	Construction	01
..	60,3	26,0	-25,6	9,1	-36,9	31,8	7,5	TCA		
43,4	45,6	62,6	57,3	55,2	38,6	45,1	41,7	%		
2 398 268	3 427 753	3 387 618	3 413 064	3 621 670	3 697 222	4 134 865	4 634 665	k\$	Machines et équipement	
-3,8	42,9	-1,2	0,8	6,1	2,1	11,8	12,1	TCA		
47,2	54,9	48,7	47,8	46,6	44,7	42,6	45,0	%		
2 467 421	3 538 884	3 527 292	3 510 379	3 731 022	3 740 504	4 145 547	4 609 803	k\$	Total	
..	43,4	-0,3	-0,5	6,3	0,3	10,8	11,2	TCA		
47,0	54,5	49,1	47,8	46,6	44,2	41,8	43,8	%		
2 963	9 340	8 217	17 655	7 915	11 739	12 102	..	k\$	Construction	02
..	215	-12,0	115	-55,2	48	3,1	..	TCA		
20,0	26,5	34,5	42,5	44,5	33,1	43,9	..	%		
64 311	118 749	124 328	91 536	82 442	171 207	285 125	..	k\$	Machines et équipement	
229,8	85	4,7	-26	-9,9	108	66,5	..	TCA		
38,8	39,0	44,6	32,7	25,1	29,4	34,8	..	%		
67 379	127 679	133 086	112 080	91 756	185 123	294 639	..	k\$	Total	
..	89	4,2	-16	-18,1	102	59,2	..	TCA		
37,3	37,4	43,6	34,1	26,2	29,5	34,6	..	%		
2 534 701	3 667 070	3 660 481	3 622 460	3 822 884	3 925 627	4 439 947	..	k\$	Total	03
0,2	45	-0,2	-1	5,5	3	13,1	..	TCA		
46,7	53,6	48,8	47,2	45,8	43,2	41,2	..	%		
68 152	109 097	99 869	69 923	60 882	37 323	44 679	44 186	k\$	Construction	01
..	60,1	-8,5	-30,0	-12,9	-38,7	19,7	-1,1	TCA		
43,4	46,0	55,8	50,3	43,5	27,7	30,0	25,7	%		
2 392 412	3 419 924	3 330 548	3 356 132	3 557 965	3 630 948	4 051 596	4 553 048	k\$	Machines et équipement	
-4,0	42,9	-2,6	0,8	6,0	2,1	11,6	12,4	TCA		
47,1	55,0	48,3	47,4	46,3	44,3	42,2	44,7	%		
2 460 475	3 529 039	3 424 688	3 412 676	3 601 502	3 626 262	3 986 730	4 434 058	k\$	Total	
..	43,4	-3,0	-0,4	5,5	0,7	9,9	11,2	TCA		
47,0	54,6	48,4	47,2	45,9	43,5	40,9	43,0	%		
2 864	9 244	5 869	15 481	5 305	10 444	9 286	..	k\$	Construction	02
..	223	-36,5	164	-65,7	97	-11,1	..	TCA		
19,6	26,2	30,7	42,1	37,4	31,5	37,5	..	%		
63 418	118 240	122 976	89 631	79 980	169 679	280 540	..	k\$	Machines et équipement	
226,9	86	4,0	-27	-10,8	112	65,3	..	TCA		
38,5	39,0	44,5	32,5	24,8	29,4	34,5	..	%		
66 387	127 679	129 056	107 568	86 028	181 770	285 896	..	k\$	Total	
..	92	1,1	-17	-20,0	111	57,3	..	TCA		
37,0	37,6	43,4	33,7	25,3	29,3	33,9	..	%		
2 526 862	3 656 718	3 553 847	3 520 244	3 687 636	3 808 032	4 272 386	..	k\$	Total	03
..	45	-2,8	-1	4,8	3	12,2	..	TCA		
46,7	53,8	48,2	46,6	45,0	42,6	40,3	..	%		

Tableau 4.3 (suite)
Dépenses brutes en immobilisation et en réparation par industrie¹, aux prix de 1997,
en milliers de dollars, Ontario, 1991-2005

Année ²			1991	1992	1993	1994	1995	1996	1997
Location et location à bail de matériel automobile (5321)									
01 Immobilisations	Construction	k\$	x	x	5 809	8 400
		TCA	44,6
		%	x	x	17,2	45,2
	Machines et équipement	k\$	x	757 455	967 631	1 403 900
		TCA	27,7	45,1
		%	x	42,4	53,6	57,5
	Total	k\$	877 546	x	973 751	1 412 300
		TCA	45,0
		%	38,7	x	52,9	57,4
02 Réparations	Construction	k\$	x	x	x	x
		TCA
		%	x	x	x	x
	Machines et équipement	k\$	x	x	x	15 300
		TCA
		%	x	x	x	72,9
	Total	k\$	x	x	x	x
		TCA
		%	x	x	x	x
03 Total	k\$	x	x	x	x	
	TCA	
	%	x	x	x	x	
Location de biens de consommation (5322)									
01 Immobilisations	Construction	k\$	x	x	3 159	x
		TCA
		%	x	x	29,6	x
	Machines et équipement	k\$	x	79 208	102 920	128 400
		TCA	29,9	24,8
		%	x	51,4	63,4	66,4
	Total	k\$	85 640	x	106 069	x
		TCA
		%	45,7	x	61,3	x
02 Réparations	Construction	k\$	x	x	—	—
		TCA
		%	x	x	—	—
	Machines et équipement	k\$	x	2 617	x	1 600
		TCA
		%	x	47,1	x	53,3
	Total	k\$	x	x	x	1 600
		TCA
		%	x	x	x	53,3
03 Total	k\$	x	84 498	x	x	
	TCA	
	%	x	48,8	x	x	
Centres de location d'articles divers (5323)³									
01 Immobilisations	Construction	k\$	533	207	102	—
		TCA	-61,2	-50,8	..
		%	53,3	4,5	4,9	—
	Machines et équipement	k\$	x	x	17 520	3 000
		TCA	-82,9
		%	x	x	43,3	10,0
	Total	k\$	x	x	17 628	3 000
		TCA	-83,0
		%	x	x	41,5	9,3
02 Réparations	Construction	k\$	-	-	-	-
		TCA
		%	-	-	-	-
	Machines et équipement	k\$	-	-	-	-
		TCA
		%	-	-	-	-
	Total	k\$	-	-	-	-
		TCA
		%	-	-	-	-
03 Total	k\$	x	x	17 628	3 000	
	TCA	-83	
	%	x	x	31,9	8,2	

1998	1999	2000	2001	2002	2003	2004	2005			
19 359	33 509	28 895	18 872	36 546	19 673	17 811	18 937	k\$	Construction	01
130,5	73,1	-13,8	-34,7	93,6	-46,2	-9,5	6,3	TCA		
30,4	39,4	52,6	45,1	51,2	27,1	34,9	39,5	%		
1 262 502	1 716 367	1 408 666	1 235 361	1 451 944	1 676 347	2 047 545	2 257 619	k\$	Machines et équipement	
-10,1	35,9	-17,9	-12,3	17,5	15,5	22,1	10,3	TCA		
47,0	56,0	41,0	37,6	37,0	35,8	35,4	36,3	%		
1 281 789	1 748 737	1 433 153	1 247 890	1 484 432	1 677 671	2 007 258	2 193 563	k\$	Total	
-9,2	36,4	-18,0	-12,9	19,0	13,0	19,6	9,3	TCA		
46,6	55,4	41,0	37,5	37,0	35,2	34,5	35,2	%		
889	4 237	1 174	x	589	x	5 176	..	k\$	Construction	02
..	377	-72,3	TCA		
11,5	33,2	53,2	x	39,1	x	41,7	..	%		
34 041	58 866	78 277	x	36 403	x	178 064	..	k\$	Machines et équipement	
122,5	73	33,0	TCA		
58,9	62,4	60,5	x	43,7	x	40,8	..	%		
34 930	63 231	79 149	65 380	36 808	96 088	180 377	..	k\$	Total	
..	81	25,2	-17	-43,7	161	87,7	..	TCA		
53,1	58,7	60,1	55,1	43,3	36,0	39,8	..	%		
1 316 719	1 811 968	1 512 405	1 313 270	1 521 240	1 773 759	2 187 515	..	k\$	Total	03
..	38	-16,5	-13	15,8	17	23,3	..	TCA		
46,8	55,6	41,7	38,1	37,1	35,3	34,9	..	%		
x	14 444	9 481	6 610	5 894	5 586	10 656	9 248	k\$	Construction	01
..	..	-34,4	-30,3	-10,8	-5,2	90,8	-13,2	TCA		
x	54,8	38,0	37,9	39,0	33,5	33,7	43,5	%		
x	101 872	94 493	107 091	125 162	143 593	160 220	189 699	k\$	Machines et équipement	
..	..	-7,2	13,3	16,9	14,7	11,6	18,4	TCA		
x	40,9	41,9	38,4	40,1	39,2	41,5	43,9	%		
116 201	116 921	104 774	114 179	131 322	149 278	171 633	197 338	k\$	Total	
..	0,6	-10,4	9,0	15,0	13,7	15,0	15,0	TCA		
61,3	42,4	41,7	38,3	39,9	38,9	40,5	43,8	%		
x	2 696	1 896	x	2 779	x	2 436	..	k\$	Construction	02
..	..	-29,7	TCA		
x	45,2	44,7	x	49,0	x	37,2	..	%		
x	3 253	2 183	x	2 998	x	7 683	..	k\$	Machines et équipement	
..	..	-32,9	TCA		
x	39,4	38,5	x	31,2	x	32,7	..	%		
1 985	5 988	4 443	6 716	6 577	7 978	11 259	..	k\$	Total	
24,0	202	-25,8	51	-2,1	21	41,1	..	TCA		
24,3	41,4	42,7	40,7	39,5	30,8	34,1	..	%		
118 186	122 909	109 217	120 896	137 899	157 256	182 892	..	k\$	Total	03
..	4	-11,1	11	14,1	14	16,3	..	TCA		
59,8	42,3	41,7	38,5	39,9	38,4	40,0	..	%		
2 272	2 215	2 257	957	758	567	761	367	k\$	Construction	01
..	-2,5	1,9	-57,6	-20,8	-25,2	34,3	-51,8	TCA		
48,3	33,2	42,7	37,7	16,8	16,7	11,9	10,9	%		
29 774	31 314	13 410	16 614	14 882	17 156	100 494	113 429	k\$	Machines et équipement	
892,5	5,2	-57,2	23,9	-10,4	15,3	485,8	12,9	TCA		
41,8	27,4	18,8	25,1	24,8	26,9	71,9	64,9	%		
32 052	33 594	15 912	17 631	15 699	17 691	98 453	109 216	k\$	Total	
968,4	4,8	-52,6	10,8	-11,0	12,7	456,5	10,9	TCA		
42,2	27,7	20,7	25,5	24,2	26,2	67,3	62,0	%		
790	289	1 264	1 305	168	1 700	152	..	k\$	Construction	02
..	-63	337,6	3	-87,1	910	-91,0	..	TCA		
25,5	19,9	21,2	78,5	28,1	85,4	19,5	..	%		
1 886	2 542	1 975	3 280	2 784	4 935	4 213	..	k\$	Machines et équipement	
..	35	-22,3	66	-15,1	77	-14,6	..	TCA		
40,6	35,4	20,7	37,4	24,1	37,0	28,2	..	%		
2 679	2 842	3 410	4 827	2 970	7 400	4 312	..	k\$	Total	
..	6	20,0	42	-38,5	149	-41,7	..	TCA		
34,7	32,7	21,2	44,8	24,4	46,3	27,3	..	%		
34 731	36 436	19 322	22 458	18 776	25 092	102 645	..	k\$	Total	03
1 057,7	5	-47,0	16	-16,4	34	309,1	..	TCA		
41,5	28,0	20,8	28,1	24,4	30,1	63,3	..	%		

Tableau 4.3 (suite)
Dépenses brutes en immobilisation et en réparation par industrie¹, aux prix de 1997,
en milliers de dollars, Ontario, 1991-2005

Année ²			1991	1992	1993	1994	1995	1996	1997
Location et location à bail de machines et matériel d'usage commercial et industriel (5324)									
01 Immobilisations	Construction	k\$	23 899	12 005	26 498	5 900
		TCA	-49,8	120,7	-77,7
		%	61,2	41,1	72,8	36,4
	Machines et équipement	k\$	1 181 317	1 202 709	1 322 946	956 600
		TCA	1,8	10,0	-27,7
		%	74,7	77,0	81,4	68,0
	Total	k\$	1 205 623	1 215 197	1 349 650	962 500
		TCA	0,8	11,1	-28,7
		%	74,4	76,4	81,2	67,7
02 Réparations	Construction	k\$	x	724	1 733	-
		TCA	139,2	..
		%	x	-
	Machines et équipement	k\$	x	15 801	23 027	2 500
		TCA	45,7	-89
		%	x
	Total	k\$	29 172	16 517	24 739	2 500
		TCA	-43	49,8	-90
		%	51,5	59,4	73,0	7,8
03 Total	k\$	1 234 794	1 231 714	1 374 390	965 000	
	TCA	0	11,6	-30	
	%	73,6	76,1	81,1	66,4	
Bailleurs de biens incorporels non financiers, sauf les œuvres protégées par le droit d'auteur (533)									
01 Immobilisations	Construction	k\$	x	x	x	x
		TCA
		%	x	x	x	x
	Machines et équipement	k\$	x	x	1 201	300
		TCA	-75,0
		%	x	x	34,1	11,1
	Total	k\$	x	x	x	x
		TCA
		%	x	x	x	x
02 Réparations	Construction	k\$	x	x	x	x
		TCA
		%	x	x	x	x
	Machines et équipement	k\$	x	x	x	100
		TCA
		%	x	x	x	..
	Total	k\$	x	x	x	x
		TCA
		%	x	x	x	x
03 Total	k\$	x	x	x	x	
	TCA	
	%	x	x	x	x	

1. Statistique Canada, Système de classification des industries de l'Amérique du Nord, Canada 2002.

2. 1991-2004 : dépenses réelles; 2005 : dépenses réelles provisoires.

3. Le crédit-bail comprend des activités de location, mais exclut le logement locatif. Le secteur « 5323 », qui ne renferme aucune activité de crédit-bail, est inclus dans la nomenclature de l'industrie afin de préserver la comparabilité des données de l'emploi avec celles du PIB.

Source : Statistique Canada, Investissements privés et publics au Canada.

Compilation de l'Institut de la statistique du Québec.

	1998	1999	2000	2001	2002	2003	2004	2005		
x	58 930	59 235	43 485	17 683	11 496	15 451	15 634	k\$	Construction	01
..	..	0,5	-26,6	-59,3	-35,0	34,4	1,2	TCA		
x	49,3	63,0	56,0	35,8	27,4	25,8	15,7	%		
x	1 570 371	1 813 979	1 997 065	1 965 976	1 793 853	1 743 337	1 992 301	k\$	Machines et équipement	
..	..	15,5	10,1	-1,6	-8,8	-2,8	14,3	TCA		
x	56,3	57,5	57,9	58,0	58,4	52,9	59,4	%		
1 030 432	1 629 787	1 870 848	2 032 977	1 970 049	1 781 622	1 709 386	1 933 940	k\$	Total	
7,1	58,2	14,8	8,7	-3,1	-9,6	-4,1	13,1	TCA		
46,4	56,1	57,5	57,5	57,1	57,2	50,9	55,9	%		
x	2 022	1 535	4 001	1 768	2 024	1 522	..	k\$	Construction	02
..	..	-24,1	161	-55,8	14	-24,8	..	TCA		
x	13,4	22,2	37,8	26,6	12,5	30,6	..	%		
x	53 579	40 542	26 032	37 795	68 506	90 581	..	k\$	Machines et équipement	
..	..	-24,3	-36	45,2	81	32,2	..	TCA		
x	27,7	30,8	16,2	17,3	23,6	26,8	..	%		
26 793	55 619	42 054	30 644	39 673	70 303	89 949	..	k\$	Total	
971,7	108	-24,4	-27	29,5	77	27,9	..	TCA		
27,3	26,7	30,2	17,7	17,5	22,6	26,3	..	%		
1 057 225	1 685 405	1 912 903	2 063 620	2 009 722	1 851 925	1 799 334	..	k\$	Total	03
9,6	59	13,5	8	-2,6	-8	-2,8	..	TCA		
45,6	54,1	56,4	55,7	54,7	54,1	48,7	..	%		
1 086	1 926	40 002	34 179	52 714	34 327	49 778	57 398	k\$	Construction	01
..	77,3	1 977,1	-14,6	54,2	-34,9	45,0	15,3	TCA		
45,9	31,7	87,5	79,0	78,1	66,2	79,4	78,8	%		
5 855	7 828	57 070	56 932	63 705	66 274	83 270	81 616	k\$	Machines et équipement	
1 851,8	33,7	629,0	-0,2	11,9	4,0	25,6	-2,0	TCA		
65,9	28,4	87,7	83,8	78,7	76,7	70,4	72,4	%		
6 946	9 845	102 604	97 703	129 519	114 242	158 818	175 745	k\$	Total	
..	41,7	942,2	-4,8	32,6	-11,8	39,0	10,7	TCA		
63,4	30,3	97,6	94,3	93,4	94,1	104,8	112,5	%		
99	96	2 348	2 174	2 610	1 295	2 816	..	k\$	Construction	02
..	-3	2 338,2	-7	20,1	-50	117,4	..	TCA		
50,1	..	48,3	44,4	70,1	51,8	92,3	..	%		
893	508	1 351	1 905	2 463	1 528	4 585	..	k\$	Machines et équipement	
793,2	-43	165,8	41	29,3	-38	200,1	..	TCA		
89,5	35,5	53,8	40,6	44,8	28,7	85,4	..	%		
992	507	4 030	4 513	5 728	3 353	8 743	..	k\$	Total	
..	-49	694,1	12	26,9	-41	160,7	..	TCA		
77,3	32,6	55,7	50,0	67,3	49,8	123,0	..	%		
7 839	10 352	106 634	102 216	135 247	117 595	167 561	..	k\$	Total	03
..	32	930,0	-4	32,3	-13	42,5	..	TCA		
64,0	30,4	94,9	90,8	92,0	91,8	105,6	..	%		

Tableau 4.4
Dépenses brutes en immobilisation et en réparation par industrie¹, aux prix de 1997,
en milliers de dollars, Alberta, 1991-2005

Année ²			1991	1992	1993	1994	1995	1996	1997
Ensemble des industries									
01 Immobilisations	Construction	K\$	13 037 699	12 738 390	14 161 216	16 353 521	15 866 406	15 570 384	20 314 200
		TCA	..	-2,3	11,2	15,5	-3,0	-1,9	30,5
		%	14,6	14,7	16,6	18,1	18,8	18,5	21,8
	Machines et équipement	K\$	5 235 045	5 869 943	6 287 497	6 332 724	6 749 377	7 459 757	9 296 000
		TCA	..	12,1	7,1	0,7	6,6	10,5	24,6
		%	10,8	11,9	12,9	11,9	11,8	12,3	12,4
	Total	K\$	18 240 860	18 565 963	20 424 434	22 647 955	22 608 521	23 099 667	29 610 200
		TCA	..	1,8	10,0	10,9	-0,2	2,2	28,2
		%	13,4	13,8	15,5	16,0	16,1	16,0	17,6
02 Réparations	Construction	K\$	1 573 926	1 741 875	1 731 549	1 790 800
		TCA	11	-0,6	3
		%	9,3	11,1	11,4	11,4
	Machines et équipement	K\$	3 098 123	2 949 671	2 800 022	3 080 800
		TCA	-5	-5,1	10
		%	13,8	13,6	13,6	13,2
	Total	K\$	4 722 767	4 701 393	4 467 958	4 871 600
		TCA	0	-5,0	9
		%	11,9	12,5	12,5	12,5
03 Total	K\$	27 370 722	27 310 020	27 567 520	34 481 800	
	TCA	0	0,9	25	
	%	15,1	15,4	15,3	16,6	
Industries productrices de biens									
01 Immobilisations	Construction	k\$	6 323 652	5 415 683	7 224 407	9 857 131	9 878 543	9 693 623	12 725 100
		TCA	..	-14,4	33,4	36,4	0,2	-1,9	31,3
		%	27,3	27,2	33,1	39,2	39,3	38,3	44,0
	Machines et équipement	k\$	2 617 661	2 816 318	3 466 558	2 948 753	3 467 930	4 065 655	4 555 400
		TCA	..	7,6	23,1	-14,9	17,6	17,2	12,0
		%	10,9	12,7	15,9	12,8	13,8	15,8	16,0
	Total	k\$	8 947 151	8 232 048	10 685 116	12 804 323	13 345 742	13 750 624	17 280 600
		TCA	..	-8,0	29,8	19,8	4,2	3,0	25,7
		%	18,9	19,6	24,5	26,6	26,6	27,0	30,1
02 Réparations	Construction	k\$	478 577	462 330	502 858	658 300
		TCA	-3	8,8	31
		%	14,8	15,3	16,9	20,4
	Machines et équipement	k\$	2 354 457	2 117 170	1 952 215	2 101 500
		TCA	-10	-7,8	8
		%	16,3	15,0	14,5	13,8
	Total	k\$	2 715 874	2 498 623	2 339 443	2 759 600
		TCA	-8	-6,4	18
		%	15,2	14,4	14,2	14,9
03 Total	k\$	15 519 980	15 844 257	16 090 172	20 040 200	
	TCA	2	1,6	25	
	%	23,5	23,4	23,9	26,4	
Industries productrices de services									
01 Immobilisations	Construction	k\$	3 707 379	3 501 986	3 344 203	2 957 968	2 924 816	2 571 203	3 125 400
		TCA	..	-5,5	-4,5	-11,5	-1,1	-12,1	21,6
		%	11,7	12,1	12,4	10,9	10,8	10,0	11,3
	Machines et équipement	k\$	2 601 584	3 056 196	2 834 458	3 389 524	3 278 658	3 402 398	4 740 600
		TCA	..	17,5	-7,3	19,6	-3,3	3,8	39,3
		%	10,6	11,1	10,5	11,2	10,2	9,7	10,2
	Total	k\$	6 313 925	6 558 529	6 183 415	6 344 187	6 206 059	5 973 686	7 865 900
		TCA	..	3,9	-5,7	2,6	-2,2	-3,7	31,7
		%	11,2	11,6	11,5	11,0	10,5	9,9	10,6
02 Réparations	Construction	k\$	795 445	863 676	825 319	634 100
		TCA	9	-4,4	-23
		%	8,8	10,8	11,4	9,0
	Machines et équipement	k\$	894 177	905 784	882 529	979 300
		TCA	1	-2,6	11
		%	10,5	11,4	12,0	12,0
	Total	k\$	1 687 906	1 768 217	1 709 656	1 613 600
		TCA	5	-3,3	-6
		%	9,7	11,2	11,7	10,6
03 Total	k\$	8 032 296	7 974 479	7 683 135	9 479 500	
	TCA	-1	-3,7	23	
	%	10,7	10,6	10,2	10,6	

	1998	1999	2000	2001	2002	2003	2004	2005			
21 027 559	19 150 791	22 843 744	25 500 142	24 976 588	25 933 171	29 033 556	35 359 539	k\$	Construction	01	
3,5	-8,9	19,3	11,6	-2,1	3,8	12,0	21,8	TCA			
22,7	20,3	23,3	23,7	22,0	21,5	22,4	25,6	%			
12 182 738	12 344 443	13 487 282	15 201 372	15 617 846	17 882 712	20 223 868	22 501 628	k\$	Machines et équipement		
31,1	1,3	9,3	12,7	2,7	14,5	13,1	11,3	TCA			
15,3	14,0	14,5	16,3	16,9	17,6	17,7	18,2	%			
33 386 959	31 714 857	36 606 346	40 980 818	40 995 223	44 678 369	50 699 090	60 055 747	k\$	Total		
12,8	-5,0	15,4	12,0	0,0	9,0	13,5	18,5	TCA			
19,4	17,2	18,9	20,1	19,5	19,3	19,6	21,4	%			
2 008 672	1 973 702	1 980 422	2 021 022	2 371 358	2 331 687	2 422 417	..	k\$	Construction	02	
12,2	-2	0,3	2	17,3	-2	3,9	..	TCA			
12,5	12,2	12,1	11,4	12,8	12,2	12,5	..	%			
3 707 274	3 404 487	3 654 088	4 039 728	3 814 122	4 837 698	5 385 014	..	k\$	Machines et équipement		
20,3	-8	7,3	11	-5,6	27	11,3	..	TCA			
14,9	13,6	14,1	14,7	13,9	14,5	14,5	..	%			
5 619 730	5 266 307	5 480 944	5 897 841	6 058 109	6 859 439	7 298 066	..	k\$	Total		
15,4	-6	4,1	8	2,7	13	6,4	..	TCA			
13,7	12,8	13,0	13,1	13,2	13,2	13,0	..	%			
39 006 689	36 981 164	42 087 290	46 878 659	47 053 332	51 537 808	57 997 156	..	k\$	Total	03	
13,1	-5	13,8	11	0,4	10	12,5	..	TCA			
18,3	16,4	17,8	18,8	18,3	18,2	18,4	..	%			
11 719 106	9 743 373	13 922 142	15 851 126	13 564 286	15 224 322	17 755 180	22 192 648	k\$	Construction	01	
-7,9	-16,9	42,9	13,9	-14,4	12,2	16,6	25,0	TCA			
43,6	40,2	46,6	47,3	44,6	44,7	47,7	52,8	%			
5 688 776	5 730 895	6 180 064	7 344 453	7 621 079	8 451 263	9 240 579	10 737 856	k\$	Machines et équipement		
24,9	0,7	7,8	18,8	3,8	10,9	9,3	16,2	TCA			
19,5	18,9	20,1	24,6	25,7	25,3	25,5	26,9	%			
17 418 126	15 466 104	20 097 288	23 187 159	21 176 047	23 689 009	27 080 485	33 199 604	k\$	Total		
0,8	-11,2	29,9	15,4	-8,7	11,9	14,3	22,6	TCA			
31,1	28,4	33,2	36,6	35,3	35,1	36,7	40,1	%			
792 553	695 168	807 526	738 972	773 478	769 316	813 257	..	k\$	Construction	02	
20,4	-12	16,2	-8	4,7	-1	5,7	..	TCA			
23,0	18,3	22,2	21,5	21,5	20,0	21,3	..	%			
2 371 679	2 092 825	2 180 091	2 499 913	2 280 679	2 951 877	3 145 365	..	k\$	Machines et équipement		
12,9	-12	4,2	15	-8,8	29	6,6	..	TCA			
15,4	13,6	14,5	15,6	14,8	16,1	15,8	..	%			
3 069 408	2 698 850	2 917 106	3 189 139	3 010 797	3 503 400	3 589 901	..	k\$	Total		
11,2	-12	8,1	9	-5,6	16	2,5	..	TCA			
16,3	14,2	15,8	16,6	16,0	16,5	16,4	..	%			
20 487 534	18 165 051	23 014 395	26 376 298	24 186 751	27 192 410	30 670 479	..	k\$	Total	03	
2,2	-11	26,7	15	-8,3	12	12,8	..	TCA			
27,4	24,7	29,1	31,9	30,7	30,7	32,1	..	%			
4 394 455	4 688 777	4 008 527	4 156 116	4 735 153	3 786 242	4 353 195	4 996 379	k\$	Construction	01	
40,6	6,7	-14,5	3,7	13,9	-20,0	15,0	14,8	TCA			
14,3	13,9	13,3	13,2	14,3	11,8	13,0	14,2	%			
6 495 670	6 616 455	7 288 553	7 796 289	7 928 575	9 405 879	10 933 341	11 745 488	k\$	Machines et équipement		
37,0	1,9	10,2	7,0	1,7	18,6	16,2	7,4	TCA			
12,9	11,4	11,7	12,3	12,7	13,8	14,0	14,0	%			
10 889 533	11 289 229	11 328 243	11 991 025	12 706 980	13 209 207	15 381 091	16 952 002	k\$	Total		
38,4	3,7	0,3	5,9	6,0	4,0	16,4	10,2	TCA			
13,4	12,3	12,3	12,7	13,3	13,1	13,7	14,2	%			
731 921	785 104	629 747	691 127	932 464	834 819	859 166	..	k\$	Construction	02	
15,4	7	-19,8	10	34,9	-10	2,9	..	TCA			
9,9	11,2	9,1	9,1	11,8	11,2	11,5	..	%			
1 326 500	1 278 251	1 398 757	1 435 052	1 437 928	1 750 931	2 065 672	..	k\$	Machines et équipement		
35,5	-4	9,4	3	0,2	22	18,0	..	TCA			
14,2	14,0	14,1	14,0	13,3	12,9	13,4	..	%			
2 050 242	2 050 416	2 016 365	2 122 715	2 389 859	2 624 765	2 956 853	..	k\$	Total		
27,1	0	-1,7	5	12,6	10	12,7	..	TCA			
12,3	12,7	11,8	11,6	12,5	12,3	12,7	..	%			
12 939 775	13 339 541	13 344 607	14 113 741	15 096 942	15 833 973	18 338 512	..	k\$	Total	03	
36,5	3	0,0	6	7,0	5	15,8	..	TCA			
13,2	12,4	12,2	12,5	13,1	13,0	13,5	..	%			

Tableau 4.4 (suite)
Dépenses brutes en immobilisation et en réparation par industrie¹, aux prix de 1997,
en milliers de dollars, Alberta, 1991-2005

Année ²			1991	1992	1993	1994	1995	1996	1997
Finance, assurances et crédit-bail (52, 532, 533)³									
01 Immobilisations	Construction	k\$	x	61 203	x	x
		TCA
		%	x	6,1	x	x
	Machines et équipement	k\$	878 873	x	x	x
		TCA
		%	8,8	x	x	x
	Total	k\$	x	x	x	x
		TCA
		%	x	x	x	x
02 Réparations	Construction	k\$	11 652	9 201	x	8 500
		TCA	-21
		%	x	3,1
	Machines et équipement	k\$	29 742	14 116	x	14 500
		TCA	-53
		%	x	3,4
	Total	k\$	41 244	23 345	x	23 100
		TCA	-43
		%	8,7	5,5	x	3,3
03 Total	k\$	x	x	x	x	
	TCA	
	%	x	x	x	x	
Finance et assurances (52)									
01 Immobilisations	Construction	k\$	63 418	69 376	50 964	22 117	46 900	104 192	37 000
		TCA	..	9,4	-26,5	-56,6	112,0	122,2	-64,5
		%	6,7	7,4	5,7	3,0	5,4	10,3	3,3
	Machines et équipement	k\$	349 704	207 129	259 849	378 805	476 914	444 734	848 200
		TCA	..	-40,8	25,5	45,8	25,9	-6,7	90,7
		%	7,9	6,5	6,5	6,4	6,4	6,7	6,8
	Total	k\$	413 029	276 531	310 852	401 013	523 715	550 006	885 200
		TCA	..	-33,0	12,4	29,0	30,6	5,0	60,9
		%	7,7	6,7	6,4	6,0	6,3	7,2	6,5
02 Réparations	Construction	k\$	11 323	8 781	3 878	6 000
		TCA	-22	-55,8	55
		%	12,3	6,4	4,4	2,2
	Machines et équipement	k\$	24 164	9 383	4 791	13 300
		TCA	-61	-48,9	178
		%	9,4	4,4	2,5	3,6
	Total	k\$	34 993	18 070	8 782	19 400
		TCA	-48	-51,4	121
		%	10,2	5,2	3,1	3,0
03 Total	k\$	436 006	541 784	558 789	904 600	
	TCA	24	3,1	62	
	%	6,2	6,2	7,0	6,4	
Autorités monétaires - banque centrale (521)									
01 Immobilisations	Construction	k\$	x	x	x	x	x	x	x
		TCA
		%	x	x	x	x	x	x	x
	Machines et équipement	k\$	x	x	x	x	x	x	x
		TCA
		%	x	x	x	x	x	x	x
	Total	k\$	x	x	x	x	x	x	x
		TCA
		%	x	x	x	x	x	x	x
02 Réparations	Construction	k\$	x	x	x	x
		TCA
		%	x	x	x	x
	Machines et équipement	k\$	x	x	x	x
		TCA
		%	x	x	x	x
	Total	k\$	x	x	x	x
		TCA
		%	x	x	x	x
03 Total	k\$	x	x	x	x	
	TCA	
	%	x	x	x	x	

1998	1999	2000	2001	2002	2003	2004	2005			
207 595	241 962	110 829	145 800	65 143	74 570	66 901	101 228	k\$	Construction	01
..	16,6	-54,2	31,6	-55,3	14,5	-10,3	51,3	TCA		
10,3	9,9	8,8	12,5	9,3	11,2	10,8	13,2	%		
1 929 268	1 857 165	2 301 743	2 218 573	2 368 352	2 543 798	3 429 174	3 440 808	k\$	Machines et équipement	
..	-3,7	23,9	-3,6	6,8	7,4	34,8	0,3	TCA		
10,7	9,1	10,4	10,7	11,0	11,3	12,8	12,2	%		
2 137 691	2 098 535	2 419 011	2 372 574	2 440 636	2 623 669	3 503 503	3 560 758	k\$	Total	
..	-1,8	15,3	-1,9	2,9	7,5	33,5	1,6	TCA		
10,7	9,1	10,3	10,8	11,0	11,4	12,8	12,3	%		
11 419	x	8 476	15 656	9 943	17 672	22 326	..	k\$	Construction	02
34,3	85	-36,5	78	26,3	..	TCA		
7,8	x	4,4	7,1	5,3	8,8	7,1	..	%		
66 224	x	76 902	108 894	117 412	152 577	189 337	..	k\$	Machines et équipement	
356,7	42	7,8	30	24,1	..	TCA		
11,7	x	10,5	15,1	15,8	13,3	14,2	..	%		
77 788	x	86 413	126 845	129 490	176 183	223 319	..	k\$	Total	
236,7	47	2,1	36	26,8	..	TCA		
10,9	x	9,2	13,0	13,4	12,5	12,4	..	%		
2 215 479	x	2 505 423	2 499 526	2 570 236	2 799 851	3 726 822	..	k\$	Total	03
..	0	2,8	9	33,1	..	TCA		
10,7	x	10,3	10,9	11,1	11,4	12,7	..	%		
151 134	199 528	81 117	113 280	37 857	40 560	30 085	37 355	k\$	Construction	01
308,5	32,0	-59,3	39,6	-66,6	7,1	-25,8	24,2	TCA		
8,1	9,0	7,8	11,5	7,6	8,4	7,4	7,1	%		
897 518	1 212 108	1 366 979	1 242 084	1 223 471	1 323 739	1 888 353	1 945 080	k\$	Machines et équipement	
5,8	35,1	12,8	-9,1	-1,5	8,2	42,7	3,0	TCA		
7,0	8,5	9,0	9,2	8,9	9,4	11,0	10,9	%		
1 048 391	1 410 473	1 450 177	1 357 873	1 261 799	1 365 772	1 921 984	1 988 927	k\$	Total	
18,4	34,5	2,8	-6,4	-7,1	8,2	40,7	3,5	TCA		
7,1	8,6	8,9	9,3	8,8	9,3	11,0	10,8	%		
4 976	14 027	3 959	10 225	7 023	9 728	18 793	..	k\$	Construction	02
-17,1	182	-71,8	158	-31,3	39	93,2	..	TCA		
3,8	7,6	2,4	5,7	4,1	5,9	6,5	..	%		
17 568	27 402	16 487	18 904	17 835	38 123	27 047	..	k\$	Machines et équipement	
32,1	56	-39,8	15	-5,7	114	-29,1	..	TCA		
4,4	5,9	3,6	4,3	4,3	6,7	5,1	..	%		
22 525	42 372	20 972	30 779	26 595	51 519	56 764	..	k\$	Total	
16,1	88	-50,5	47	-13,6	94	10,2	..	TCA		
4,3	6,5	3,3	4,8	4,3	6,5	5,9	..	%		
1 070 916	1 452 845	1 471 149	1 388 652	1 288 394	1 417 290	1 978 749	..	k\$	Total	03
18,4	36	1,3	-6	-7,2	10	39,6	..	TCA		
7,0	8,5	8,7	9,2	8,7	9,2	10,7	..	%		
x	x	x	x	x	x	x	x	k\$	Construction	01
..	TCA		
x	x	x	x	x	x	x	x	%		
x	x	x	x	x	x	x	x	k\$	Machines et équipement	
..	TCA		
x	x	x	x	x	x	x	x	%		
x	x	x	x	x	x	x	x	k\$	Total	
..	TCA		
x	x	x	x	x	x	x	x	%		
x	x	x	x	x	x	x	x	k\$	Construction	02
..	TCA		
x	x	x	x	x	x	x	x	%		
x	x	x	x	x	x	x	x	k\$	Machines et équipement	
..	TCA		
x	x	x	x	x	x	x	x	%		
x	x	x	x	x	x	x	x	k\$	Total	
..	TCA		
x	x	x	x	x	x	x	x	%		
x	x	x	x	x	x	x	x	k\$	Total	03
..	TCA		
x	x	x	x	x	x	x	x	%		

Tableau 4.4 (suite)
Dépenses brutes en immobilisation et en réparation par industrie¹, aux prix de 1997,
en milliers de dollars, Alberta, 1991-2005

Année ²			1991	1992	1993	1994	1995	1996	1997
Intermédiation financière (522)									
01 Immobilisations	Construction	k\$	56 518	65 876	49 362	21 718	31 503	37 094	31 300
		TCA	..	16,6	-25,1	-56,0	45,1	17,7	-15,6
		%	8,0	9,1	7,0	3,6	5,5	6,0	3,5
	Machines et équipement	k\$	336 901	196 729	254 450	369 203	457 535	392 756	825 700
		TCA	..	-41,6	29,3	45,1	23,9	-14,2	110,2
		%	8,0	6,8	6,8	6,4	6,6	6,6	7,2
	Total	k\$	393 330	262 531	303 752	390 908	489 038	430 522	857 000
		TCA	..	-33,3	15,7	28,7	25,1	-12,0	99,1
		%	8,0	7,2	6,8	6,2	6,5	6,5	6,9
02 Réparations	Construction	k\$	11 018	4 751	510	1 000
		TCA	-57	-89,3	96
		%	16,5	5,7	1,2	0,5
	Machines et équipement	k\$	22 969	8 265	3 191	12 300
		TCA	-64	-61,4	285
		%	11,3	5,6	2,6	4,7
	Total	k\$	33 598	12 969	3 714	13 300
		TCA	-61	-71,4	258
		%	12,6	5,7	2,3	2,8
03 Total	k\$	424 405	501 905	434 130	870 300	
	TCA	18	-13,5	100	
	%	6,4	6,5	6,4	6,8	
Valeurs mobilières et investissement (523)									
01 Immobilisations	Construction	k\$	x	x	x	x	x	x	x
		TCA
		%	x	x	x	x	x	x	x
	Machines et équipement	k\$	x	x	x	x	x	x	x
		TCA
		%	x	x	x	x	x	x	x
	Total	k\$	x	x	x	x	x	x	x
		TCA
		%	x	x	x	x	x	x	x
02 Réparations	Construction	k\$	x	x	x	x
		TCA
		%	x	x	x	x
	Machines et équipement	k\$	x	x	x	x
		TCA
		%	x	x	x	x
	Total	k\$	x	x	x	x
		TCA
		%	x	x	x	x
03 Total	k\$	x	x	x	x	
	TCA	
	%	x	x	x	x	
Assurance (524)									
01 Immobilisations	Construction	k\$	6 800	3 500	1 600	300	14 404	66 098	4 600
		TCA	..	-48,5	-54,3	-81,3	4 701,2	358,9	-93,0
		%	2,9	1,7	0,9	0,2	6,3	22,7	3,5
	Machines et équipement	k\$	12 609	10 300	5 300	8 600	9 800	44 400	7 800
		TCA	..	-18,3	-48,5	62,3	14,0	353,1	-82,4
		%	6,7	4,1	2,4	5,2	2,8	12,8	1,3
	Total	k\$	19 500	13 800	6 900	8 900	24 202	110 496	12 400
		TCA	..	-29,2	-50,0	29,0	171,9	356,6	-88,8
		%	4,6	3,0	1,7	3,1	4,2	17,3	1,7
02 Réparations	Construction	k\$	100	3 834	3 366	4 800
		TCA	3 734	-12,2	43
		%	0,4	8,2	7,8	11,3
	Machines et équipement	k\$	1 000	700	1 401	600
		TCA	-30	100,1	-57
		%	2,1	1,4	2,5	1,0
	Total	k\$	1 100	4 595	4 795	5 400
		TCA	318	4,3	13
		%	1,6	4,7	4,8	5,2
03 Total	k\$	10 000	28 797	115 291	17 800	
	TCA	188	300,4	-85	
	%	2,8	4,2	15,6	2,1	

1998	1999	2000	2001	2002	2003	2004	2005			
113 578	176 825	53 895	67 100	20 010	23 713	10 319	16 350	k\$	Construction	01
262,9	55,7	-69,5	24,5	-70,2	18,5	-56,5	58,4	TCA		
7,5	9,9	7,9	11,4	8,4	8,2	5,2	5,1	%		
833 804	1 125 736	1 292 997	1 173 523	1 168 320	1 257 601	1 824 588	1 885 746	k\$	Machines et équipement	
1,0	35,0	14,9	-9,2	-0,4	7,6	45,1	3,4	TCA		
7,0	8,6	9,1	9,4	9,2	9,4	11,2	11,2	%		
946 960	1 301 010	1 347 895	1 241 646	1 188 044	1 282 145	1 832 032	1 902 217	k\$	Total	
10,5	37,4	3,6	-7,9	-4,3	7,9	42,9	3,8	TCA		
7,1	8,7	9,1	9,5	9,2	9,4	11,2	11,0	%		
585	1 813	2 299	3 910	4 294	4 710	12 259	..	k\$	Construction	02
-41,5	210	26,8	70	9,8	10	160,3	..	TCA		
1,1	4,8	3,7	5,3	4,3	4,8	5,4	..	%		
12 333	17 560	7 483	13 748	11 487	21 496	14 020	..	k\$	Machines et équipement	
0,3	42	-57,4	84	-16,4	87	-34,8	..	TCA		
5,3	5,6	2,4	4,7	4,3	5,3	4,2	..	%		
12 862	19 253	10 130	18 283	16 876	28 057	33 458	..	k\$	Total	
-3,3	50	-47,4	80	-7,7	66	19,2	..	TCA		
4,5	5,5	2,7	4,9	4,4	5,2	4,9	..	%		
959 821	1 320 264	1 358 025	1 259 929	1 204 919	1 310 203	1 865 613	..	k\$	Total	03
10,3	38	2,9	-7	-4,4	9	42,4	..	TCA		
7,0	8,6	8,9	9,3	9,0	9,2	10,9	..	%		
x	x	x	x	x	x	x	x	k\$	Construction	01
..	TCA		
x	x	x	x	x	x	x	x	%		
x	x	x	x	x	x	x	x	k\$	Machines et équipement	
..	TCA		
x	x	x	x	x	x	x	x	%		
x	x	x	x	x	x	x	x	k\$	Total	
..	TCA		
x	x	x	x	x	x	x	x	%	Construction	02
..	TCA		
x	x	x	x	x	x	x	..	k\$	Machines et équipement	
..	TCA		
x	x	x	x	x	x	x	..	%		
x	x	x	x	x	x	x	..	k\$	Total	03
..	TCA		
x	x	x	x	x	x	x	..	%		
28 129	10 114	11 253	37 100	10 873	7 582	14 233	16 575	k\$	Construction	01
511,5	-64,0	11,3	229,7	-70,7	-30,3	87,7	16,5	TCA		
22,0	6,2	9,6	19,8	8,7	8,7	11,8	13,3	%		
41 342	57 180	45 796	32 944	28 878	39 378	38 496	44 267	k\$	Machines et équipement	
430,0	38,3	-19,9	-28,1	-12,3	36,4	-2,2	15,0	TCA		
6,9	8,5	7,3	5,6	3,8	8,3	6,5	7,3	%		
69 401	67 168	57 207	70 594	39 665	46 910	58 162	67 510	k\$	Total	
459,7	-3,2	-14,8	23,4	-43,8	18,3	24,0	16,1	TCA		
9,4	8,0	7,7	9,1	4,5	8,3	8,4	9,4	%		
3 991	3 626	1 660	4 882	1 627	4 286	6 144	..	k\$	Construction	02
-16,9	-9	-54,2	194	-66,7	163	43,4	..	TCA		
7,1	4,2	2,6	8,2	3,4	9,2	12,6	..	%		
4 093	1 707	2 387	1 932	4 594	10 945	12 418	..	k\$	Machines et équipement	
582,2	-58	39,9	-19	137,8	138	13,5	..	TCA		
3,8	2,6	2,3	2,2	4,9	10,1	9,4	..	%		
8 012	5 754	4 206	7 098	6 188	16 007	21 075	..	k\$	Total	
48,4	-28	-26,9	69	-12,8	159	31,7	..	TCA		
4,9	3,7	2,5	4,7	4,3	9,8	11,4	..	%		
77 413	72 922	61 414	77 692	45 853	63 029	79 238	..	k\$	Total	03
334,9	-6	-15,8	27	-41,0	37	25,7	..	TCA		
8,7	7,3	6,7	8,4	4,5	8,7	9,1	..	%		

Tableau 4.4 (suite)
Dépenses brutes en immobilisation et en réparation par industrie¹, aux prix de 1997,
en milliers de dollars, Alberta, 1991-2005

Année ²			1991	1992	1993	1994	1995	1996	1997
Fonds et autres instruments financiers (526)									
01 Immobilisations	Construction	k\$	x	x	x	x	x	x	x
		TCA
		%	x	x	x	x	x	x	x
	Machines et équipement	k\$	x	x	x	x	x	x	x
		TCA
		%	x	x	x	x	x	x	x
	Total	k\$	x	x	x	x	x	x	x
		TCA
		%	x	x	x	x	x	x	x
02 Réparations	Construction	k\$	x	x	x	x
		TCA
		%	x	x	x	x
	Machines et équipement	k\$	x	x	x	x
		TCA
		%	x	x	x	x
	Total	k\$	x	x	x	x
		TCA
		%	x	x	x	x
03 Total	k\$	x	x	x	x	
	TCA	
	%	x	x	x	x	
Crédit-bail (532, 533)³									
01 Immobilisations	Construction	k\$	x	14 304	x	x
		TCA
		%	x	11,3	x	x
	Machines et équipement	k\$	499 040	x	x	x
		TCA
		%	12,5	x	x	x
	Total	k\$	x	x	x	x
		TCA
		%	x	x	x	x
02 Réparations	Construction	k\$	319	415	x	2 500
		TCA	30
		%	x	73,5
	Machines et équipement	k\$	4 492	4 652	x	1 200
		TCA	4
		%	x	2,1
	Total	k\$	4 709	5 072	x	3 700
		TCA	8
		%	3,7	6,4	x	6,0
03 Total	k\$	x	x	x	x	
	TCA	
	%	x	x	x	x	
Services de location et de location à bail (532)³									
01 Immobilisations	Construction	k\$	x	14 200	x	x
		TCA
		%	x	11,3	x	x
	Machines et équipement	k\$	499 040	x	x	x
		TCA
		%	12,5	x	x	x
	Total	k\$	x	x	x	x
		TCA
		%	x	x	x	x
02 Réparations	Construction	k\$	213	311	713	2 500
		TCA	46	129,3	251
		%
	Machines et équipement	k\$	x	x	x	1 200
		TCA
		%	x	x	x	..
	Total	k\$	x	x	x	3 700
		TCA
		%	x	x	x	6,0
03 Total	k\$	x	x	x	x	
	TCA	
	%	x	x	x	x	

1998	1999	2000	2001	2002	2003	2004	2005			
x	x	x	x	x	x	x	x	k\$	Construction	01
..	TCA		
x	x	x	x	x	x	x	x	%		
x	x	x	x	x	x	x	x	k\$	Machines et équipement	
..	TCA		
x	x	x	x	x	x	x	x	%		
x	x	x	x	x	x	x	x	k\$	Total	
..	TCA		
x	x	x	x	x	x	x	x	%		
x	x	x	x	x	x	x	..	k\$	Construction	02
..	TCA		
x	x	x	x	x	x	x	..	%		
x	x	x	x	x	x	x	..	k\$	Machines et équipement	
..	TCA		
x	x	x	x	x	x	x	..	%		
x	x	x	x	x	x	x	..	k\$	Total	
..	TCA		
x	x	x	x	x	x	x	..	%		
x	x	x	x	x	x	x	..	k\$	Total	03
..	TCA		
x	x	x	x	x	x	x	..	%		
56 490	42 419	29 802	32 611	27 503	34 038	36 811	63 874	k\$	Construction	01
..	-24,9	-29,7	9,4	-15,7	23,8	8,1	73,5	TCA		
35,4	17,4	13,3	18,0	13,4	18,4	17,6	26,2	%		
1 031 830	644 626	934 762	975 674	1 145 143	1 222 264	1 540 920	1 495 055	k\$	Machines et équipement	
..	-37,5	45,0	4,4	17,4	6,7	26,1	-3,0	TCA		
20,3	10,3	13,4	13,7	14,7	14,8	15,9	14,5	%		
1 089 673	688 275	968 283	1 013 838	1 179 614	1 260 493	1 581 660	1 571 709	k\$	Total	
..	-36,8	40,7	4,7	16,4	6,9	25,5	-0,6	TCA		
20,8	10,6	13,5	13,8	14,7	14,9	15,9	14,9	%		
6 450	x	4 535	5 450	2 941	7 951	3 382	..	k\$	Construction	02
158,0	20	-46,0	170	-57,5	..	TCA		
43,6	x	19,0	13,1	16,5	22,4	12,3	..	%		
48 799	x	60 416	91 159	100 451	115 956	165 593	..	k\$	Machines et équipement	
3 966,5	51	10,2	15	42,8	..	TCA		
29,4	x	21,7	32,5	30,6	19,9	20,2	..	%		
55 535	x	65 643	97 790	104 034	126 268	169 039	..	k\$	Total	
1 401,0	49	6,4	21	33,9	..	TCA		
30,7	x	21,5	29,7	29,7	20,1	19,9	..	%		
1 145 208	x	1 033 926	1 111 737	1 283 760	1 386 762	1 750 700	..	k\$	Total	03
..	8	15,5	8	26,2	..	TCA		
21,1	x	13,8	14,5	15,4	15,3	16,3	..	%		
56 392	41 561	28 599	29 752	x	x	34 608	61 973	k\$	Construction	01
..	-26,3	-31,2	4,0	79,1	TCA		
35,9	17,5	16,0	21,4	x	x	23,3	36,1	%		
1 031 623	628 508	x	969 376	x	x	1 519 962	1 488 116	k\$	Machines et équipement	
..	-39,1	-2,1	TCA		
20,3	10,1	x	13,7	x	x	15,8	14,6	%		
1 089 362	671 290	x	1 004 026	1 172 255	x	1 557 384	1 561 480	k\$	Total	
..	-38,4	16,8	0,3	TCA		
20,8	10,4	x	13,9	14,9	x	16,0	15,1	%		
6 450	5 719	4 443	5 361	x	7 288	3 304	..	k\$	Construction	02
158,0	-11	-22,3	21	-54,7	..	TCA		
44,2	16,2	23,2	14,6	x	22,0	13,3	..	%		
48 799	83 030	x	90 496	x	115 343	164 946	..	k\$	Machines et équipement	
3 966,5	70	43,0	..	TCA		
29,6	27,4	x	32,9	x	20,0	20,3	..	%		
55 432	88 936	x	96 908	x	124 810	168 273	..	k\$	Total	
1 398,2	60	34,8	..	TCA		
30,9	26,2	x	30,4	x	20,1	19,9	..	%		
1 144 794	760 331	x	1 101 043	x	x	1 725 657	..	k\$	Total	03
..	-34	TCA		
21,1	11,2	x	14,6	x	x	16,3	..	%		

Tableau 4.4 (suite)
Dépenses brutes en immobilisation et en réparation par industrie¹, aux prix de 1997,
en milliers de dollars, Alberta, 1991-2005

Année ²			1991	1992	1993	1994	1995	1996	1997
Location et location à bail de matériel automobile (5321)									
01 Immobilisations	Construction	k\$	5 943	10 789	7 278	1 300
		TCA	81,5	-32,5	-82,1
		%	7,4	13,6	21,5	7,0
	Machines et équipement	k\$	386 872	330 253	283 022	367 700
		TCA	-14,6	-14,3	29,9
		%	17,7	18,5	15,7	15,0
	Total	k\$	392 854	341 057	290 180	369 000
		TCA	-13,2	-14,9	27,2
		%	17,3	18,3	15,8	15,0
02 Réparations	Construction	k\$	—	—	103	—
		TCA
		%	—	—	4,6	—
	Machines et équipement	k\$	x	x	x	400
		TCA
		%	x	x	x	1,9
	Total	k\$	x	x	x	400
		TCA
		%	x	x	x	1,8
03 Total	k\$	x	x	x	369 300	
	TCA	
	%	x	x	x	14,9	
Location de biens de consommation (5322)									
01 Immobilisations	Construction	k\$	x	311	x	x
		TCA
		%	x	2,5	x	x
	Machines et équipement	k\$	10 518	x	x	x
		TCA
		%	6,1	x	x	x
	Total	k\$	x	x	x	x
		TCA
		%	x	x	x	x
02 Réparations	Construction	k\$	—	—	—	—
		TCA
		%	—	—	—	—
	Machines et équipement	k\$	—	—	—	—
		TCA
		%	—	—	—	—
	Total	k\$	—	—	—	—
		TCA
		%	—	—	—	—
03 Total	k\$	x	x	x	x	
	TCA	
	%	x	x	x	x	
Centres de location d'articles divers (5323)³									
01 Immobilisations	Construction	k\$	—	—	—	—
		TCA
		%	—	—	—	—
	Machines et équipement	k\$	—	—	—	—
		TCA
		%	—	—	—	—
	Total	k\$	—	—	—	—
		TCA
		%	—	—	—	—
02 Réparations	Construction	k\$	—	—	306	2 500
		TCA	718
		%	—	—	97,0	100,0
	Machines et équipement	k\$	x	x	4 409	—
		TCA
		%	x	x	35,6	—
	Total	k\$	x	x	4 614	2 500
		TCA	-46
		%	x	x	36,1	58,1
03 Total	k\$	x	x	4 614	2 500	
	TCA	-46	
	%	x	x	8,4	6,9	

1998	1999	2000	2001	2002	2003	2004	2005			
32 200	5 800	8 783	6 333	7 588	10 866	9 114	6 121	k\$	Construction	01
2 376,9	-82,0	51,4	-27,9	19,8	43,2	-16,1	-32,8	TCA		
50,5	6,8	16,0	15,2	10,6	14,9	17,9	12,8	%		
462 101	314 005	550 136	569 042	684 654	756 598	1 042 363	1 061 070	k\$	Machines et équipement	
25,7	-32,0	75,2	3,4	20,3	10,5	37,8	1,8	TCA		
17,2	10,2	16,0	17,3	17,4	16,1	18,0	17,0	%		
494 458	320 093	559 817	576 100	693 715	767 778	1 049 960	1 061 521	k\$	Total	
34,0	-35,3	74,9	2,9	20,4	10,7	36,8	1,1	TCA		
18,0	10,1	16,0	17,3	17,3	16,1	18,0	17,0	%		
4 894	400	183	3 438	176	912	1 179	..	k\$	Construction	02
...	-92	-54,3	1 779	-94,9	417	29,2	..	TCA		
63,1	3,1	8,3	17,8	11,7	10,0	9,5	..	%		
3 203	7 310	15 077	13 370	11 496	23 927	35 185	..	k\$	Machines et équipement	
700,6	128	106,3	-11	-14,0	108	47,0	..	TCA		
5,5	7,8	11,7	14,0	13,8	9,4	8,1	..	%		
8 341	7 732	15 277	17 548	11 822	25 117	36 866	..	k\$	Total	
1 985,1	-7	97,6	15	-32,6	112	46,8	..	TCA		
12,7	7,2	11,6	14,8	13,9	9,4	8,1	..	%		
502 902	327 826	575 094	593 648	705 425	792 895	1 086 698	..	k\$	Total	03
36,2	-35	75,4	3	18,8	12	37,1	..	TCA		
17,9	10,1	15,8	17,2	17,2	15,8	17,3	..	%		
5 473	2 192	3 702	3 752	2 422	3 396	4 877	3 878	k\$	Construction	01
..	-59,9	68,9	1,4	-35,5	40,2	43,6	-20,5	TCA		
20,7	8,3	14,8	21,5	16,0	20,4	15,4	18,2	%		
16 612	43 583	51 955	67 513	68 976	93 133	41 916	41 087	k\$	Machines et équipement	
..	162,4	19,2	29,9	2,2	35,0	-55,0	-2,0	TCA		
10,2	17,5	23,0	24,2	22,1	25,4	10,9	9,5	%		
22 380	45 787	56 219	71 992	72 032	97 101	49 319	46 895	k\$	Total	
..	104,6	22,8	28,1	0,1	34,8	-49,2	-4,9	TCA		
11,8	16,6	22,4	24,2	21,9	25,3	11,6	10,4	%		
98	381	463	715	x	745	787	..	k\$	Construction	02
...	290	21,4	54	5,5	..	TCA		
11,0	6,4	10,9	12,9	x	12,7	12,0	..	%		
727	530	434	884	x	2 086	2 199	..	k\$	Machines et équipement	
...	-27	-18,2	104	5,4	..	TCA		
9,9	6,4	7,6	8,9	x	11,5	9,4	..	%		
829	949	975	1 764	3 011	3 038	3 450	..	k\$	Total	
...	15	2,7	81	70,7	1	13,5	..	TCA		
10,2	6,6	9,4	10,7	18,1	11,7	10,5	..	%		
23 209	46 736	57 194	73 756	75 155	100 261	52 769	..	k\$	Total	03
..	101	22,4	29	1,9	33	-47,4	..	TCA		
11,7	16,1	21,9	23,5	21,7	24,5	11,6	..	%		
782	763	833	179	x	x	472	456	k\$	Construction	01
...	-2,5	9,2	-78,5	-3,3	TCA		
16,6	11,4	15,7	7,0	x	x	7,4	13,5	%		
5 918	5 938	x	1 989	x	x	3 364	7 755	k\$	Machines et équipement	
...	0,3	130,6	TCA		
8,3	5,2	x	3,0	x	x	2,4	4,4	%		
6 735	6 752	x	2 315	8 920	x	4 089	8 369	k\$	Total	
...	0,3	285,3	104,7	TCA		
8,9	5,6	x	3,3	13,8	x	2,8	4,7	%		
489	191	555	—	x	—	-	..	k\$	Construction	02
-80,5	-61	191,3	TCA		
15,8	13,1	9,3	—	x	—	-	..	%		
519	954	x	442	x	1 227	517	..	k\$	Machines et équipement	
..	84	-57,8	..	TCA		
11,2	13,3	x	5,0	x	9,2	3,5	..	%		
932	1 055	x	441	x	1 215	511	..	k\$	Total	
-62,7	13	-57,9	..	TCA		
12,1	12,2	x	4,1	x	7,6	3,2	..	%		
7 667	7 912	x	2 756	x	x	4 727	..	k\$	Total	03
206,7	3	TCA		
9,2	6,1	x	3,4	x	x	2,9	..	%		

Tableau 4.4 (suite)
Dépenses brutes en immobilisation et en réparation par industrie¹, aux prix de 1997,
en milliers de dollars, Alberta, 1991-2005

Année ²			1991	1992	1993	1994	1995	1996	1997
Location et location à bail de machines et matériel d'usage commercial et industriel (5324)									
01 Immobilisations	Construction	k\$	1 920	3 100	2 300	400
		TCA	61,5	-25,8	-82,6
		%	4,9	10,6	6,3	2,5
	Machines et équipement	k\$	101 654	88 513	76 016	87 000
		TCA	-12,9	-14,1	14,4
		%	6,4	5,7	4,7	6,2
	Total	k\$	103 471	91 507	78 306	87 400
		TCA	-11,6	-14,4	11,6
		%	6,4	5,8	4,7	6,1
02 Réparations	Construction	k\$	213	310	300	-
		TCA	45	-3,2	..
		%	-
	Machines et équipement	k\$	539	627	521	800
		TCA	16	-16,8	53
		%
	Total	k\$	647	940	729	800
		TCA	45	-22,5	10
		%	1,1	3,4	2,1	2,5
03 Total	k\$	104 118	92 552	79 035	88 200	
	TCA	-11	-14,6	12	
	%	6,2	5,7	4,7	6,1	
Bailleurs de biens incorporels non financiers, sauf les œuvres protégées par le droit d'auteur (533)									
01 Immobilisations	Construction	k\$	x	104	x	x
		TCA
		%	x	8,3	x	x
	Machines et équipement	k\$	-	x	x	x
		TCA
		%	-	x	x	x
	Total	k\$	x	x	x	x
		TCA
		%	x	x	x	x
02 Réparations	Construction	k\$	106	104	x	-
		TCA	-2
		%	x	-
	Machines et équipement	k\$	x	x	x	-
		TCA
		%	x	x	x	-
	Total	k\$	x	x	x	-
		TCA
		%	x	x	x	-
03 Total	k\$	x	x	x	x	
	TCA	
	%	x	x	x	x	

1. Statistique Canada, Système de classification des industries de l'Amérique du Nord, Canada 2002.

2. 1991-2004 : dépenses réelles; 2005 : dépenses réelles provisoires.

3. Le crédit-bail comprend des activités de location, mais exclut le logement locatif. Le secteur « 5323 », qui ne renferme aucune activité de crédit-bail, est inclus dans la nomenclature de l'industrie afin de préserver la comparabilité des données de l'emploi avec celles du PIB.

Source : Statistique Canada, Investissements privés et publics au Canada.

Compilation de l'Institut de la statistique du Québec.

1998	1999	2000	2001	2002	2003	2004	2005			
17 882	33 023	15 353	19 436	12 920	13 565	20 150	51 611	k\$	Construction	01
4 370,4	84,7	-53,5	26,6	-33,5	5,0	48,5	156,1	TCA		
28,7	27,6	16,3	25,0	26,2	32,3	33,6	51,8	%		
547 026	264 993	327 031	330 833	381 130	363 085	432 331	378 205	k\$	Machines et équipement	
528,8	-51,6	23,4	1,2	15,2	-4,7	19,1	-12,5	TCA		
25,4	9,5	10,4	9,6	11,2	11,8	13,1	11,3	%		
565 880	298 602	344 111	353 531	397 570	377 016	453 337	444 174	k\$	Total	
547,5	-47,2	15,2	2,7	12,5	-5,2	20,2	-2,0	TCA		
25,5	10,3	10,6	10,0	11,5	12,1	13,5	12,8	%		
972	4 758	3 277	1 243	1 105	5 625	1 338	..	k\$	Construction	02
...	390	-31,1	-62	-11,1	409	-76,2	..	TCA		
33,9	31,5	47,4	11,7	16,6	34,9	26,9	..	%		
44 525	74 317	44 038	75 802	85 378	88 102	127 072	..	k\$	Machines et équipement	
5 465,7	67	-40,7	72	12,6	3	44,2	..	TCA		
46,7	38,5	33,4	47,2	39,1	30,4	37,6	..	%		
45 533	78 878	47 751	77 022	86 714	94 888	125 906	..	k\$	Total	
5 591,6	73	-39,5	61	12,6	9	32,7	..	TCA		
46,4	37,8	34,3	44,5	38,3	30,5	36,8	..	%		
611 309	377 480	391 863	430 663	484 395	471 904	579 242	..	k\$	Total	03
593,1	-38	3,8	10	12,5	-3	22,7	..	TCA		
26,4	12,1	11,5	11,6	13,2	13,8	15,7	..	%		
98	858	1 203	2 859	x	x	2 202	1 901	k\$	Construction	01
..	777,8	40,2	137,6	-13,7	TCA		
4,1	14,1	2,6	6,6	x	x	3,5	2,6	%		
208	16 118	x	6 298	x	x	20 958	6 939	k\$	Machines et équipement	
..	7 662,1	-66,9	TCA		
2,3	58,4	x	9,3	x	x	17,7	6,2	%		
311	16 985	x	9 812	7 359	x	24 276	10 229	k\$	Total	
..	5 364,5	-25,0	-57,9	TCA		
2,8	52,3	x	9,5	5,3	x	16,0	6,5	%		
—	x	93	89	x	663	79	..	k\$	Construction	02
...	-3	-88,1	..	TCA		
—	x	1,9	1,8	x	26,5	2,6	..	%		
—	x	x	663	x	614	647	..	k\$	Machines et équipement	
...	5,4	..	TCA		
—	x	x	14,1	x	11,5	12,1	..	%		
104	x	x	882	x	1 458	767	..	k\$	Total	
..	-47,4	..	TCA		
8,1	x	x	9,8	x	21,7	10,8	..	%		
414	x	x	10 694	x	x	25 043	..	k\$	Total	03
..	TCA		
3,4	x	x	9,5	x	x	15,8	..	%		

Tableau 4.5
Dépenses brutes en immobilisation et en réparation par industrie¹, aux prix de 1997,
en milliers de dollars, Colombie-Britannique, 1991-2005

Année ²			1991	1992	1993	1994	1995	1996	1997
Ensemble des industries									
01 Immobilisations	Construction	k\$	13 172 641	14 200 122	14 698 253	15 912 717	14 709 444	13 493 778	14 823 400
		TCA	..	7,8	3,5	8,3	-7,6	-8,3	9,9
		%	14,7	16,4	17,2	17,6	17,4	16,0	15,9
	Machines et équipement	k\$	5 915 489	5 554 445	5 561 983	6 356 841	6 401 673	6 189 889	7 728 300
		TCA	..	-6,1	0,1	14,3	0,7	-3,3	24,9
		%	12,2	11,2	11,4	11,9	11,2	10,2	10,3
	Total	k\$	18 729 332	19 378 042	19 794 605	21 822 296	20 786 135	19 578 498	22 551 700
		TCA	..	3,5	2,1	10,2	-4,7	-5,8	15,2
		%	13,7	14,4	15,0	15,4	14,8	13,6	13,4
02 Réparations	Construction	k\$	2 849 366	2 748 604	2 532 556	2 736 400
		TCA	-3,5	-7,9	8,0
		%	16,8	17,5	16,7	17,4
	Machines et équipement	k\$	3 571 765	3 407 551	3 072 595	3 358 300
		TCA	-5	-9,8	9
		%	15,9	15,7	14,9	14,3
	Total	k\$	6 499 197	6 209 604	5 619 465	6 094 700
		TCA	-4	-9,5	8
		%	16,4	16,5	15,7	15,6
03 Total	k\$	28 321 493	26 995 739	25 198 064	28 646 400	
	TCA	-5	-6,7	14	
	%	15,6	15,2	14,0	13,8	
Industries productrices de biens									
01 Immobilisations	Construction	k\$	2 469 302	1 917 022	2 163 284	2 821 929	2 560 675	2 415 913	3 103 600
		TCA	..	-22,4	12,8	30,4	-9,3	-5,7	28,5
		%	10,7	9,6	9,9	11,2	10,2	9,6	10,7
	Machines et équipement	k\$	2 669 717	2 066 750	2 156 591	2 423 841	2 422 210	2 165 760	2 193 600
		TCA	..	-22,6	4,3	12,4	-0,1	-10,6	1,3
		%	11,1	9,3	9,9	10,6	9,6	8,4	7,7
	Total	k\$	5 142 025	3 987 667	4 316 919	5 239 364	4 966 930	4 575 010	5 297 200
		TCA	..	-22,4	8,3	21,4	-5,2	-7,9	15,8
		%	10,9	9,5	9,9	10,9	9,9	9,0	9,2
02 Réparations	Construction	k\$	505 864	373 235	354 889	365 100
		TCA	-26,2	-4,9	2,9
		%	15,6	12,3	11,9	11,3
	Machines et équipement	k\$	2 494 111	2 270 488	1 897 028	2 101 500
		TCA	-9,0	-16,4	10,8
		%	17,2	16,1	14,1	13,8
	Total	k\$	3 030 801	2 685 967	2 270 337	2 466 600
		TCA	-11,4	-15,5	8,6
		%	16,9	15,5	13,8	13,3
03 Total	k\$	8 270 165	7 653 000	6 845 448	7 763 900	
	TCA	-7,5	-10,6	13,4	
	%	12,5	11,3	10,2	10,2	
Industries productrices de services									
01 Immobilisations	Construction	k\$	4 641 320	4 622 806	4 359 274	4 830 451	4 916 928	4 501 326	4 732 700
		TCA	..	-0,4	-5,7	10,8	1,8	-8,5	5,1
		%	14,7	16,0	16,2	17,8	18,1	17,6	17,1
	Machines et équipement	k\$	3 375 980	3 587 090	3 481 497	3 983 237	3 983 898	4 036 933	5 534 700
		TCA	..	6,3	-2,9	14,4	—	1,3	37,1
		%	13,8	13,1	12,9	13,1	12,4	11,6	11,9
	Total	k\$	8 048 826	8 228 943	7 876 486	8 852 006	8 927 061	8 544 509	10 267 500
		TCA	..	2,2	-4,3	12,4	0,8	-4,3	20,2
		%	14,3	14,6	14,6	15,4	15,1	14,1	13,8
02 Réparations	Construction	k\$	1 706 397	1 778 582	1 486 141	1 623 500
		TCA	4,2	-16,4	9,2
		%	19,0	22,3	20,5	22,9
	Machines et équipement	k\$	1 229 712	1 210 826	1 191 116	1 256 700
		TCA	-1,5	-1,6	5,5
		%	14,4	15,3	16,2	15,4
	Total	k\$	2 933 294	2 982 552	2 676 806	2 880 300
		TCA	1,7	-10,3	7,6
		%	16,8	18,9	18,4	18,9
03 Total	k\$	11 785 300	11 909 513	11 221 315	13 147 700	
	TCA	1,1	-5,8	17,2	
	%	15,7	15,9	14,9	14,7	

	1998	1999	2000	2001	2002	2003	2004	2005			
12 399 836	12 025 231	12 008 208	13 219 125	13 688 907	15 508 556	17 772 826	18 921 917	k\$	Construction	01	
-16,3	-3,0	-0,1	10,1	3,6	13,3	14,6	6	TCA			
13,4	12,8	12,2	12,3	12,1	12,9	13,7	13,7	%			
8 039 626	8 829 579	9 338 873	9 606 269	9 318 433	9 673 054	10 983 009	12 274 503	k\$	Machines et équipement		
4,0	9,8	5,8	2,9	-3,0	3,8	13,5	12	TCA			
10,1	10,0	10,1	10,3	10,1	9,5	9,6	10,0	%			
20 456 848	20 994 451	21 630 765	23 149 035	23 502 772	26 237 576	30 960 429	33 838 707	k\$	Total		
-9,3	2,6	3,0	7,0	1,5	11,6	18,0	9	TCA			
11,9	11,4	11,1	11,3	11,2	11,3	11,9	12,0	%			
2 540 193	2 538 954	2 380 032	2 518 009	2 604 267	2 804 477	2 859 158	..	k\$	Construction	02	
-7,2	0,0	-6,3	5,8	3,4	7,7	1,9	..	TCA			
15,8	15,7	14,5	14,2	14,0	14,7	14,7	..	%			
3 404 938	3 494 881	3 538 652	3 764 282	3 664 789	4 277 396	5 444 731	..	k\$	Machines et équipement		
1,4	2,6	1	6,4	-3	16,7	27	..	TCA			
13,6	14,0	13,7	13,7	13,4	12,8	14,7	..	%			
5 944 198	6 021 796	5 902 267	6 253 442	6 253 910	6 984 074	8 099 159	..	k\$	Total		
-2,5	1,3	-2	5,9	0	11,7	16	..	TCA			
14,5	14,6	13,9	13,9	13,6	13,4	14,5	..	%			
26 401 046	27 016 247	27 533 033	29 402 377	29 756 583	33 221 650	39 059 588	..	k\$	Total	03	
-7,8	2,3	2	6,8	1	11,6	18	..	TCA			
12,4	12,0	11,7	11,8	11,6	11,7	12,4	..	%			
2 594 196 ^e	1 898 809	2 410 001	3 540 442	3 178 195	4 287 354	4 752 001	4 712 186	k\$	Construction	01	
-16,4	-26,8	26,9	46,9	-10,2	34,9	10,8	-0,8	TCA			
9,6	7,8	8,1	10,6	10,5	12,6	12,8	11,2	%			
1 777 789 ^e	1 939 848	1 992 850	1 809 132	1 580 608	1 838 881	2 212 314	2 730 542	k\$	Machines et équipement		
-19,0	9,1	2,7	-9,2	-12,6	16,3	20,3	23,4	TCA			
6,1	6,4	6,5	6,1	5,3	5,5	6,1	6,8	%			
4 367 042	3 838 236	4 403 637	5 349 409	4 760 854	6 146 779	7 082 782	7 610 727	k\$	Total		
-17,6	-12,1	14,7	21,5	-11,0	29,1	15,2	7,5	TCA			
7,8	7,0	7,3	8,4	7,9	9,1	9,6	9,2	%			
347 357 ^e	344 073	386 171	381 678	425 639	584 722	571 420	..	k\$	Construction	02	
-4,9	-0,9	12,2	-1,2	11,5	37,4	-2,3	..	TCA			
10,1	9,1	10,6	11,1	11,8	15,2	15,0	..	%			
2 003 765 ^e	1 965 589	1 892 698	1 998 369	1 893 898	2 068 968	2 719 898	..	k\$	Machines et équipement		
-4,7	-1,9	-3,7	5,6	-5,2	9,2	31,5	..	TCA			
13,0	12,8	12,6	12,5	12,3	11,3	13,7	..	%			
2 376 878	2 315 219	2 269 803	2 388 437	2 297 169	2 533 720	3 028 706	..	k\$	Total		
-3,6	-2,6	-2,0	5,2	-3,8	10,3	19,5	..	TCA			
12,6	12,2	12,3	12,4	12,2	12,0	13,8	..	%			
6 744 016	6 153 551	6 673 346	7 737 846	7 058 024	8 680 593	10 111 488	..	k\$	Total	03	
-13,1	-8,8	8,4	16,0	-8,8	23,0	16,5	..	TCA			
9,0	8,4	8,4	9,4	9,0	9,8	10,6	..	%			
4 078 152 ^e	5 221 303	4 665 073	4 358 410	4 297 532	3 975 644	4 417 969	4 779 030	k\$	Construction	01	
-13,8	28,0	-10,7	-6,6	-1,4	-7,5	11,1	8,2	TCA			
13,3	15,5	15,5	13,8	13,0	12,4	13,2	13,6	%			
6 237 564 ^e	6 838 538	7 299 798	7 725 095	7 662 271	7 722 923	8 613 072	9 368 464	k\$	Machines et équipement		
12,7	9,6	6,7	5,8	-0,8	0,8	11,5	8,8	TCA			
12,4	11,8	11,8	12,2	12,3	11,3	11,0	11,2	%			
10 314 895	12 070 844	11 967 642	12 111 691	11 973 990	11 688 675	13 103 060	14 268 541	k\$	Total		
0,5	17,0	-0,9	1,2	-1,1	-2,4	12,1	8,9	TCA			
12,7	13,2	13,0	12,8	12,5	11,6	11,7	11,9	%			
1 583 974 ^e	1 561 566	1 281 191	1 409 473	1 372 797	1 340 373	1 354 879	..	k\$	Construction	02	
-2,4	-1,4	-18,0	10,0	-2,6	-2,4	1,1	..	TCA			
21,5	22,4	18,6	18,5	17,4	18,0	18,1	..	%			
1 335 721 ^e	1 405 497	1 490 277	1 552 780	1 565 432	1 923 693	2 310 451	..	k\$	Machines et équipement		
6,3	5,2	6,0	4,2	0,8	22,9	20,1	..	TCA			
14,3	15,4	15,0	15,1	14,5	14,2	15,0	..	%			
2 922 804	2 987 450	2 795 593	3 011 284	2 988 159	3 327 233	3 732 831	..	k\$	Total		
1,5	2,2	-6,4	7,7	-0,8	11,3	12,2	..	TCA			
17,5	18,4	16,4	16,5	15,7	15,6	16,0	..	%			
13 237 798	15 058 495	14 763 235	15 122 772	14 962 250	15 015 908	16 836 110	..	k\$	Total	03	
0,7	13,8	-2,0	2,4	-1,1	0,4	12,1	..	TCA			
13,5	13,9	13,5	13,4	13,0	12,3	12,4	..	%			

Tableau 4.5 (suite)
Dépenses brutes en immobilisation et en réparation par industrie¹, aux prix de 1997,
en milliers de dollars, Colombie-Britannique, 1991-2005

Année ²			1991	1992	1993	1994	1995	1996	1997
Finance, assurances et crédit-bail (52, 532, 533)³									
01 Immobilisations	Construction	k\$	x	212 815	73 446	297 800
		TCA	-65,5	305,5
		%	x	21,2	6,7	25,4
	Machines et équipement	k\$	1 231 412	1 334 351	x	1 798 200
		TCA	8,4
		%	12,4	12,1	x	10,9
	Total	k\$	x	1 547 025	x	2 096 100
		TCA
		%	x	12,8	x	11,9
02 Réparations	Construction	k\$	x	x	x	x
		TCA
		%	x	x	x	x
	Machines et équipement	k\$	x	x	x	64 900
		TCA
		%	x	x	x	15,2
	Total	k\$	x	x	x	x
		TCA
		%	x	x	x	x
03 Total	k\$	x	x	x	x	
	TCA	
	%	x	x	x	x	
Finance et assurances (52)									
01 Immobilisations	Construction	k\$	69 914	75 737	93 382	86 100	157 321	51 745	287 900
		TCA	..	8,3	23,3	-7,8	82,7	-67,1	456,4
		%	7,4	8,1	10,4	11,6	18,0	5,1	25,5
	Machines et équipement	k\$	340 875	241 565	339 790	552 765	753 517	501 235	1 245 900
		TCA	..	-29,1	40,7	62,7	36,3	-33,5	148,6
		%	7,7	7,6	8,5	9,3	10,1	7,5	10,0
	Total	k\$	410 586	317 422	433 189	638 859	910 952	552 945	1 533 800
		TCA	..	-22,7	36,5	47,5	42,6	-39,3	177,4
		%	7,6	7,7	8,9	9,5	10,9	7,2	11,3
02 Réparations	Construction	k\$	14 723	28 237	8 133	46 900
		TCA	91,8	-71,2	476,7
		%	16,0	20,7	9,3	17,6
	Machines et équipement	k\$	33 956	38 288	23 545	56 200
		TCA	13	-38,5	139
		%	13,2	17,9	12,3	15,2
	Total	k\$	47 919	65 503	31 666	103 200
		TCA	37	-51,7	226
		%	13,9	19,0	11,3	16,2
03 Total	k\$	686 778	976 455	584 611	1 637 000	
	TCA	42	-40,1	180	
	%	9,8	11,2	7,4	11,6	
Autorités monétaires - banque centrale (521)									
01 Immobilisations	Construction	k\$	x	x	x	x	x	x	x
		TCA
		%	x	x	x	x	x	x	x
	Machines et équipement	k\$	x	x	x	x	x	x	x
		TCA
		%	x	x	x	x	x	x	x
	Total	k\$	x	x	x	x	x	x	x
		TCA
		%	x	x	x	x	x	x	x
02 Réparations	Construction	k\$	x	x	x	x
		TCA
		%	x	x	x	x
	Machines et équipement	k\$	x	x	x	x
		TCA
		%	x	x	x	x
	Total	k\$	x	x	x	x
		TCA
		%	x	x	x	x
03 Total	k\$	x	x	x	x	
	TCA	
	%	x	x	x	x	

	1998	1999	2000	2001	2002	2003	2004	2005		
317 838	410 274	166 958	128 573	66 749	86 694	64 320	82 605	k\$	Construction	01
6,7	29,1	-59,3	-23,0	-48,1	29,9	-25,8	28	TCA		
15,7	16,7	13,2	11,0	9,5	13,0	10,4	10,7	%		
2 141 586	2 473 919	2 699 597	2 490 752	2 471 979	2 611 085	2 664 376	3 021 753	k\$	Machines et équipement	
19,1	15,5	9,1	-7,7	-0,8	5,6	2,0	13	TCA		
11,9	12,1	12,2	12,0	11,5	11,6	9,9	10,7	%		
2 459 535	2 882 785	2 868 368	2 620 632	2 537 340	2 693 412	2 737 020	3 111 338	k\$	Total	
17,3	17,2	-0,5	-8,6	-3,2	6,2	1,6	14	TCA		
12,3	12,5	12,2	12,0	11,4	11,7	10,0	10,7	%		
26 774	x	50 764	52 649	20 482	27 475	32 407	..	k\$	Construction	02
..	3,7	-61,1	34,1	17,9	..	TCA		
18,3	x	26,4	23,7	10,9	13,6	10,3	..	%		
85 699	x	104 348	72 714	72 805	110 439	127 664	..	k\$	Machines et équipement	
32,0	-30,3	0	51,7	16	..	TCA		
15,2	x	14,3	10,1	9,8	9,6	9,6	..	%		
112 477	186 410	158 609	130 402	95 998	144 400	173 897	..	k\$	Total	
..	65,7	-15	-17,8	-26	50,4	20	..	TCA		
15,8	18,7	16,8	13,4	9,9	10,2	9,7	..	%		
2 572 012	3 069 195	3 027 080	2 751 137	2 633 339	2 838 039	2 910 797	..	k\$	Total	03
..	19,3	-1	-9,1	-4	7,8	3	..	TCA		
12,4	12,8	12,4	12,0	11,3	11,6	10,0	..	%		
305 919	383 341	148 868	111 188	48 505	63 273	38 380	62 594	k\$	Construction	01
6,3	25,3	-61,2	-25,3	-56,4	30,4	-39,3	63	TCA		
16,4	17,3	14,4	11,3	9,8	13,2	9,4	11,9	%		
1 315 167	1 608 242	1 631 645	1 445 923	1 338 028	1 386 272	1 475 354	1 588 111	k\$	Machines et équipement	
5,6	22,3	1,5	-11,4	-7,5	3,6	6,4	8	TCA		
10,2	11,3	10,7	10,7	9,7	9,8	8,6	8,9	%		
1 621 352	1 990 022	1 781 694	1 558 038	1 387 372	1 450 471	1 516 806	1 659 183	k\$	Total	
5,7	22,7	-10,5	-12,6	-11,0	4,5	4,6	9	TCA		
11,0	12,1	11,0	10,7	9,7	9,9	8,6	9,0	%		
25 198	52 438	46 384	46 821	18 304	20 973	29 441	..	k\$	Construction	02
-46,3	108,1	-11,5	0,9	-60,9	14,6	40,4	..	TCA		
19,2	28,4	27,5	26,0	10,8	12,6	10,2	..	%		
58 349	93 504	86 334	49 591	47 544	58 549	50 237	..	k\$	Machines et équipement	
3,8	60,2	-8	-42,6	-4	23,1	-14	..	TCA		
14,7	20,1	19,1	11,2	11,4	10,2	9,5	..	%		
83 521	146 967	135 740	100 223	68 146	84 420	91 924	..	k\$	Total	
-19,1	76,0	-8	-26,2	-32	23,9	9	..	TCA		
15,8	22,4	21,2	15,5	11,0	10,7	9,6	..	%		
1 704 873	2 136 990	1 917 434	1 658 261	1 455 518	1 535 002	1 608 730	..	k\$	Total	03
4,1	25,3	-10	-13,5	-12	5,5	5	..	TCA		
11,2	12,5	11,4	10,9	9,8	9,9	8,7	..	%		
x	-	-	-	-	-	-	-	k\$	Construction	01
..	TCA		
x	-	-	-	-	-	-	-	%		
x	—	—	—	—	—	—	—	k\$	Machines et équipement	
..	TCA		
x	—	—	—	—	—	—	—	%		
x	—	—	—	—	—	—	—	k\$	Total	
..	TCA		
x	-	-	-	-	-	-	..	k\$	Construction	02
..	TCA		
x	-	-	-	-	-	-	..	%		
x	-	-	-	-	-	-	..	k\$	Machines et équipement	
..	TCA		
x	-	-	-	-	-	-	..	%		
x	-	-	-	-	-	-	..	k\$	Total	
..	TCA		
x	-	-	-	-	-	-	..	%		
x	—	—	—	—	—	—	..	k\$	Total	03
..	TCA		
x	—	—	—	—	—	—	..	%		

Tableau 4.5 (suite)
Dépenses brutes en immobilisation et en réparation par industrie¹, aux prix de 1997,
en milliers de dollars, Colombie-Britannique, 1991-2005

Année ²			1991	1992	1993	1994	1995	1996	1997
Intermédiation financière (522)									
01 Immobilisations	Construction	k\$	50 229	56 425	63 618	74 387	138 226	38 548	274 900
		TCA	..	12,3	12,7	16,9	85,8	-72,1	613,1
		%	7,1	7,8	9,0	12,3	24,3	6,2	30,3
	Machines et équipement	k\$	311 049	222 173	303 392	529 292	701 114	441 208	1 165 200
		TCA	..	-28,6	36,6	74,5	32,5	-37,1	164,1
		%	7,4	7,6	8,1	9,2	10,1	7,4	10,2
	Total	k\$	361 076	278 510	367 074	603 583	839 447	479 811	1 440 000
		TCA	..	-22,9	31,8	64,4	39,1	-42,8	200,1
		%	7,3	7,7	8,2	9,5	11,2	7,3	11,6
02 Réparations	Construction	k\$	6 724	19 850	1 221	38 900
		TCA	195,2	-93,9	3 087,2
		%	10,1	23,6	3,0	18,3
	Machines et équipement	k\$	25 455	26 947	10 041	42 000
		TCA	6	-62,7	318
		%	12,5	18,4	8,3	15,9
	Total	k\$	31 885	46 079	11 260	81 000
		TCA	45	-75,6	619
		%	12,0	20,3	6,9	17,0
03 Total	k\$	635 468	885 526	491 071	1 521 000	
	TCA	39	-44,5	210	
	%	9,6	11,5	7,2	11,8	
Valeurs mobilières et investissement (523)									
01 Immobilisations	Construction	k\$	x	x	x	x	x	x	x
		TCA
		%	x	x	x	x	x	x	x
	Machines et équipement	k\$	x	x	x	x	x	x	x
		TCA
		%	x	x	x	x	x	x	x
	Total	k\$	x	x	x	x	x	x	x
		TCA
		%	x	x	x	x	x	x	x
02 Réparations	Construction	k\$	x	x	x	x
		TCA
		%	x	x	x	x
	Machines et équipement	k\$	x	x	x	x
		TCA
		%	x	x	x	x
	Total	k\$	x	x	x	x
		TCA
		%	x	x	x	x
03 Total	k\$	x	x	x	x	
	TCA	
	%	x	x	x	x	
Assurance (524)									
01 Immobilisations	Construction	k\$	19 686	19 423	29 762	11 500	16 917	8 833	8 900
		TCA	..	-1,3	53,2	-61,4	47,1	-47,8	0,8
		%	8,4	9,3	16,5	9,2	7,4	3,0	6,8
	Machines et équipement	k\$	29 738	19 391	36 408	23 279	46 943	48 860	72 100
		TCA	..	-34,8	87,8	-36,1	101,7	4,1	47,6
		%	15,9	7,7	16,3	14,0	13,3	14,1	11,8
	Total	k\$	49 510	38 816	65 992	34 991	63 788	57 682	81 000
		TCA	..	-21,6	70,0	-47,0	82,3	-9,6	40,4
		%	11,8	8,4	16,3	12,0	11,0	9,0	10,9
02 Réparations	Construction	k\$	7 986	6 850	5 482	6 200
		TCA	-14,2	-20,0	13,1
		%	34,6	14,6	12,6	14,6
	Machines et équipement	k\$	8 233	8 718	11 142	10 600
		TCA	6	27,8	-5
		%	17,6	16,8	19,7	17,5
	Total	k\$	15 968	15 336	16 743	16 800
		TCA	-4	9,2	0
		%	22,6	15,6	16,7	16,3
03 Total	k\$	50 959	79 124	74 425	97 900	
	TCA	55	-5,9	32	
	%	14,1	11,7	10,1	11,6	

1998	1999	2000	2001	2002	2003	2004	2005			
250 392	227 124	74 331	50 857	20 593	34 231	21 226	37 953	k\$	Construction	01
-8,9	-9,3	-67,3	-31,6	-59,5	66,2	-38,0	79	TCA		
16,5	12,8	10,9	8,7	8,6	11,9	10,6	11,9	%		
1 166 827	1 368 845	1 451 022	1 327 832	1 244 515	1 293 705	1 363 308	1 458 332	k\$	Machines et équipement	
0,1	17,3	6,0	-8,5	-6,3	4,0	5,4	7	TCA		
9,8	10,4	10,3	10,6	9,8	9,7	8,4	8,6	%		
1 417 177	1 594 908	1 525 828	1 379 018	1 265 252	1 328 518	1 384 852	1 501 599	k\$	Total	
-1,6	12,5	-4,3	-9,6	-8,2	5,0	4,2	8	TCA		
10,6	10,7	10,3	10,5	9,7	9,7	8,4	8,7	%		
3 740	6 434	6 004	8 820	8 878	7 430	15 384	..	k\$	Construction	02
-90,4	72,0	-6,7	46,9	0,7	-16,3	107,1	..	TCA		
7,1	17,2	9,7	12,0	9,0	7,6	6,8	..	%		
36 310	68 437	55 486	27 663	28 004	37 940	27 963	..	k\$	Machines et équipement	
-13,5	88,5	-19	-50,1	1	35,5	-26	..	TCA		
15,5	21,8	18,0	9,4	10,5	9,3	8,4	..	%		
39 963	74 722	61 660	37 177	38 057	47 134	49 795	..	k\$	Total	
-50,7	87,0	-17	-39,7	2	23,9	6	..	TCA		
14,0	21,3	16,4	9,9	9,9	8,8	7,4	..	%		
1 457 239	1 669 630	1 587 488	1 416 297	1 303 309	1 375 651	1 434 530	..	k\$	Total	03
-4,2	14,6	-5	-10,8	-8	5,6	4	..	TCA		
10,7	10,9	10,4	10,5	9,7	9,7	8,4	..	%		
44 207	x	59 969	40 533	10 158	15 672	5 868	7 075	k\$	Construction	01
..	-32,4	-74,9	54,3	-62,6	21	TCA		
22,3	x	26,7	25,0	14,0	27,9	15,0	23,1	%		
32 469	x	35 814	45 312	21 001	18 219	15 751	15 485	k\$	Machines et équipement	
..	26,5	-53,7	-13,2	-13,5	-2	TCA		
9,0	x	8,9	12,3	9,5	7,0	5,5	4,7	%		
76 489	146 543	98 614	86 867	31 638	35 959	23 069	24 783	k\$	Total	
..	91,6	-32,7	-11,9	-63,6	13,7	-35,8	7	TCA		
13,6	22,4	16,0	16,8	11,3	12,7	8,4	8,6	%		
x	x	28 081	28 899	1 373	974	245	..	k\$	Construction	02
..	2,9	-95,2	-29,0	-74,9	..	TCA		
x	x	81,2	73,4	9,2	7,3	3,8	..	%		
x	x	1 242	3 383	418	792	474	..	k\$	Machines et équipement	
..	172,4	-88	89,5	-40	..	TCA		
x	x	3,5	6,5	0,8	1,6	0,8	..	%		
x	50 511	30 918	33 992	1 927	2 021	792	..	k\$	Total	
..	..	-39	9,9	-94	4,9	-61	..	TCA		
x	37,8	43,9	37,4	3,1	3,5	1,5	..	%		
x	197 054	129 531	120 859	33 564	37 981	23 974	..	k\$	Total	03
..	..	-34	-6,7	-72	13,2	-37	..	TCA		
x	25,0	18,8	19,9	9,8	11,2	7,3	..	%		
10 436	x	13 517	18 765	12 446	9 474	10 188	16 853	k\$	Construction	01
17,3	38,8	-33,7	-23,9	7,5	65	TCA		
8,2	x	11,6	10,0	9,9	10,8	8,4	13,6	%		
113 204	x	142 013	69 814	56 839	61 107	92 613	110 605	k\$	Machines et équipement	
57,0	-50,8	-18,6	7,5	51,6	19	TCA		
18,8	x	22,7	11,8	7,5	12,9	15,7	18,2	%		
123 928	244 670	152 972	87 563	68 852	68 833	102 566	128 178	k\$	Total	
53,0	97,4	-37,5	-42,8	-21,4	—	49,0	25	TCA		
16,8	29,2	20,6	11,2	7,9	12,3	14,9	17,8	%		
9 156	x	12 279	8 914	7 962	12 573	13 693	..	k\$	Construction	02
47,7	-27,4	-10,7	57,9	8,9	..	TCA		
16,2	x	19,4	15,0	16,8	26,9	28,0	..	%		
15 503	x	29 603	18 555	19 120	19 690	21 910	..	k\$	Machines et équipement	
46,3	-37,3	3	3,0	11	..	TCA		
14,3	x	28,9	21,0	20,6	18,2	16,6	..	%		
24 649	21 063	41 931	27 432	27 379	33 619	39 918	..	k\$	Total	
46,7	-14,5	99	-34,6	0	22,8	19	..	TCA		
15,0	13,5	24,5	18,1	18,8	20,6	21,6	..	%		
148 675	265 733	194 903	114 995	96 332	102 452	142 485	..	k\$	Total	03
51,9	78,7	-27	-41,0	-16	6,4	39	..	TCA		
16,6	26,7	21,3	12,4	9,4	14,1	16,3	..	%		

Tableau 4.5 (suite)
Dépenses brutes en immobilisation et en réparation par industrie¹, aux prix de 1997,
en milliers de dollars, Colombie-Britannique, 1991-2005

Année ²			1991	1992	1993	1994	1995	1996	1997
Fonds et autres instruments financiers (526)									
01 Immobilisations	Construction	k\$	x	x	x	x	x	x	x
		TCA
		%	x	x	x	x	x	x	x
	Machines et équipement	k\$	x	x	x	x	x	x	x
		TCA
		%	x	x	x	x	x	x	x
	Total	k\$	x	x	x	x	x	x	x
		TCA
		%	x	x	x	x	x	x	x
02 Réparations	Construction	k\$	x	x	x	x
		TCA
		%	x	x	x	x
	Machines et équipement	k\$	x	x	x	x
		TCA
		%	x	x	x	x
	Total	k\$	x	x	x	x
		TCA
		%	x	x	x	x
03 Total	k\$	x	x	x	x	
	TCA	
	%	x	x	x	x	
Crédit-bail (532, 533)³									
01 Immobilisations	Construction	k\$	x	55 478	21 693	9 900
		TCA	-60,9	-54,4
		%	x	43,7	25,8	22,6
	Machines et équipement	k\$	676 706	579 424	x	552 300
		TCA	-14,4
		%	16,9	16,2	x	13,6
	Total	k\$	x	634 855	x	562 300
		TCA
		%	x	17,2	x	13,7
02 Réparations	Construction	k\$	x	x	x	x
		TCA
		%	x	x	x	x
	Machines et équipement	k\$	x	x	x	8 700
		TCA
		%	x	x	x	15,0
	Total	k\$	x	x	x	x
		TCA
		%	x	x	x	x
03 Total	k\$	x	x	x	x	
	TCA	
	%	x	x	x	x	
Services de location et de location à bail (532)³									
01 Immobilisations	Construction	k\$	x	54 959	21 286	9 800
		TCA	-61,3	-54,0
		%	x	43,8	25,6	22,6
	Machines et équipement	k\$	676 393	578 317	x	552 300
		TCA	-14,5
		%	16,9	16,2	x	13,6
	Total	k\$	x	633 341	x	562 100
		TCA
		%	x	17,2	x	13,7
02 Réparations	Construction	k\$	x	x	x	x
		TCA
		%	x	x	x	x
	Machines et équipement	k\$	x	x	x	8 700
		TCA
		%	x	x	x	..
	Total	k\$	x	x	x	x
		TCA
		%	x	x	x	x
03 Total	k\$	x	x	x	x	
	TCA	
	%	x	x	x	x	

	1998	1999	2000	2001	2002	2003	2004	2005		
x	877	952	1 032	5 399	3 896	1 141	795	k\$	Construction	01
..	..	8,5	8,4	423,1	-27,8	-70,7	-30	TCA		
x	2,6	%		
x	2 949	2 898	2 870	15 672	13 127	3 671	3 810	k\$	Machines et équipement	
..	..	-1,7	-1,0	446,0	-16,2	-72,0	4	TCA		
x	17,0	%		
x	3 793	3 839	3 876	21 193	17 129	5 089	4 611	k\$	Total	
..	..	1,2	1,0	446,7	-19,2	-70,3	-9	TCA		
x	7,2	%		
-	-	-	188	—	89	—	..	k\$	Construction	02
..	TCA		
-	-	-	..	—	..	—	..	%		
-	-	-	—	—	—	—	..	k\$	Machines et équipement	
..	TCA		
-	-	-	—	—	—	—	..	%		
-	-	-	199	101	106	—	..	k\$	Total	
..	-49	4,9	TCA		
-	-	-	—	..	%		
x	3 793	3 839	4 075	21 193	17 235	5 089	..	k\$	Total	03
..	..	1,2	6,1	420	-18,7	-70	..	TCA		
x	7,0	..	%		
11 925	26 940	18 088	17 386	18 269	23 271	25 949	20 012	k\$	Construction	01
20,5	125,9	-32,9	-3,9	5,1	27,4	11,5	-23	TCA		
7,5	11,1	8,1	9,6	8,9	12,5	12,4	8,2	%		
826 347	865 719	1 067 951	1 044 378	1 132 544	1 224 381	1 183 572	1 432 882	k\$	Machines et équipement	
49,6	4,8	23,4	-2,2	8,4	8,1	-3,3	21	TCA		
16,3	13,9	15,4	14,6	14,6	14,8	12,2	13,9	%		
838 194	892 766	1 086 522	1 061 930	1 148 317	1 241 947	1 214 434	1 450 374	k\$	Total	
49,1	6,5	21,7	-2,3	8,1	8,2	-2,2	19	TCA		
16,0	13,7	15,1	14,5	14,3	14,7	12,2	13,8	%		
1 577	x	4 379	5 827	2 192	6 444	2 892	..	k\$	Construction	02
..	33,0	-62,4	194,0	-55,1	..	TCA		
10,7	x	18,4	14,0	12,3	18,2	10,5	..	%		
27 298	x	18 013	22 892	25 054	51 875	78 024	..	k\$	Machines et équipement	
213,8	27,1	9	107,1	50	..	TCA		
16,5	x	6,5	8,2	7,6	8,9	9,5	..	%		
28 883	39 436	22 649	29 378	27 480	59 692	81 804	..	k\$	Total	
..	36,5	-43	29,7	-6	117,2	37	..	TCA		
16,0	11,6	7,4	8,9	7,9	9,5	9,6	..	%		
867 076	932 202	1 109 274	1 091 414	1 175 797	1 301 755	1 296 116	..	k\$	Total	03
..	7,5	19,0	-1,6	8	10,7	0	..	TCA		
16,0	13,6	14,8	14,2	14,1	14,3	12,0	..	%		
11 629	24 988	16 374	14 848	16 899	x	25 619	19 055	k\$	Construction	01
18,7	114,9	-34,5	-9,3	13,8	-26	TCA		
7,4	10,5	9,1	10,7	12,1	x	17,2	11,1	%		
825 457	864 200	1 064 845	1 041 952	1 130 838	x	1 181 967	1 428 596	k\$	Machines et équipement	
49,5	4,7	23,2	-2,1	8,5	21	TCA		
16,3	13,9	15,5	14,7	14,7	x	12,3	14,0	%		
837 106	889 227	1 081 558	1 056 666	1 145 028	x	1 212 226	1 444 590	k\$	Total	
48,9	6,2	21,6	-2,3	8,4	19	TCA		
16,0	13,8	15,3	14,6	14,6	x	12,4	14,0	%		
1 577	x	4 189	5 639	2 101	x	2 892	..	k\$	Construction	02
..	34,6	-62,7	TCA		
10,8	x	21,9	15,3	14,8	x	11,7	..	%		
27 298	x	17 910	21 415	23 028	x	77 901	..	k\$	Machines et équipement	
213,8	19,6	8	TCA		
16,6	x	6,5	7,8	7,1	x	9,6	..	%		
28 883	39 436	22 339	27 693	25 358	56 331	81 682	..	k\$	Total	
..	36,5	-43	24,0	-8	122,1	45	..	TCA		
16,1	11,6	7,5	8,7	7,4	9,1	9,7	..	%		
865 988	928 663	1 104 000	1 084 464	1 170 386	x	1 293 786	..	k\$	Total	03
..	7,2	18,9	-1,8	8	TCA		
16,0	13,7	15,0	14,4	14,3	x	12,2	..	%		

Tableau 4.5 (suite)
Dépenses brutes en immobilisation et en réparation par industrie¹, aux prix de 1997,
en milliers de dollars, Colombie-Britannique, 1991-2005

Année ²			1991	1992	1993	1994	1995	1996	1997
Location et location à bail de matériel automobile (5321)									
01 Immobilisations	Construction	k\$	13 932	40 230	12 682	7 500
		TCA	188,8	-68,5	-40,9
		%	17,3	50,6	37,5	40,3
	Machines et équipement	k\$	521 587	433 744	329 568	386 000
		TCA	-16,8	-24,0	17,1
		%	23,8	24,3	18,2	15,8
	Total	k\$	535 340	473 965	342 354	393 500
		TCA	-11,5	-27,8	14,9
		%	23,6	25,4	18,6	16,0
02 Réparations	Construction	k\$	1 944	1 348	x	x
		TCA	-30,7
		%	45,4	64,9	x	x
	Machines et équipement	k\$	19 306	16 682	x	4 500
		TCA	-14
		%	39,8	53,1	x	21,4
	Total	k\$	21 204	18 038	8 022	x
		TCA	-15	-55,5	..
		%	40,1	54,0	21,3	x
03 Total	k\$	556 648	492 003	350 276	x	
	TCA	-12	-28,8	..	
	%	24,0	25,9	18,7	x	
Location de biens de consommation (5322)									
01 Immobilisations	Construction	k\$	x	5 610	4 583	1 100
		TCA	-18,3	-76,0
		%	x	45,6	42,9	17,2
	Machines et équipement	k\$	20 051	18 516	17 286	26 600
		TCA	-7,7	-6,6	53,9
		%	11,6	12,0	10,7	13,8
	Total	k\$	x	24 018	21 804	27 700
		TCA	-9,2	27,0
		%	x	14,4	12,6	13,9
02 Réparations	Construction	k\$	535	623	1 935	—
		TCA	16,5	210,4	...
		%	71,7	50,2	95,1	—
	Machines et équipement	k\$	1 253	2 616	3 097	600
		TCA	109	18,4	-81
		%	32,5	47,1	87,2	20,0
	Total	k\$	1 776	3 229	5 001	600
		TCA	82	54,9	-88
		%	38,6	48,3	90,3	20,0
03 Total	k\$	x	27 247	26 805	28 300	
	TCA	-1,6	6	
	%	x	15,7	15,0	14,0	
Centres de location d'articles divers (5323)³									
01 Immobilisations	Construction	k\$	428	2 182	713	900
		TCA	409,7	-67,3	26,2
		%	42,8	47,4	33,9	40,9
	Machines et équipement	k\$	25 690	21 837	15 787	13 100
		TCA	-15,0	-27,7	-17,0
		%	48,2	34,8	39,1	43,8
	Total	k\$	26 019	24 018	16 403	14 000
		TCA	-7,7	-31,7	-14,7
		%	47,8	35,7	38,7	43,6
02 Réparations	Construction	k\$	642	727	102	-
		TCA	13,3	-86,0	...
		%	107,0	86,9	32,3	-
	Machines et équipement	k\$	6 475	6 541	4 296	1 100
		TCA	1	-34,3	-74
		%	61,7	63,3	34,7	57,9
	Total	k\$	7 106	7 165	4 401	1 100
		TCA	1	-38,6	-75
		%	63,9	64,2	34,4	25,6
03 Total	k\$	33 124	31 183	20 804	15 100	
	TCA	-6	-33,3	-27	
	%	50,5	39,8	37,7	41,5	

1998	1999	2000	2001	2002	2003	2004	2005			
4 146	9 374	2 879	5 600	7 857	14 678	10 377	8 127	k\$	Construction	01
-44,7	126,1	-69,3	94,5	40,3	86,8	-29,3	-22	TCA		
6,5	11,0	5,2	13,4	11,0	20,2	20,3	16,9	%		
514 183	489 316	744 335	714 235	787 340	914 554	851 498	1 092 926	k\$	Machines et équipement	
33,2	-4,8	52,1	-4,0	10,2	16,2	-6,9	28	TCA		
19,2	16,0	21,6	21,8	20,1	19,5	14,7	17,6	%		
518 360	498 726	747 400	720 222	797 672	929 650	863 964	1 100 906	k\$	Total	
31,7	-3,8	49,9	-3,6	10,8	16,5	-7,1	27	TCA		
18,9	15,8	21,4	21,6	19,9	19,5	14,9	17,6	%		
771	x	x	3 173	393	x	1 411	..	k\$	Construction	02
..	-87,6	TCA		
9,9	x	x	16,5	26,1	x	11,4	..	%		
9 073	x	x	8 650	11 621	x	43 705	..	k\$	Machines et équipement	
101,6	34	TCA		
15,7	x	x	9,0	14,0	x	10,0	..	%		
9 860	21 925	10 247	12 230	12 149	17 950	45 647	..	k\$	Total	
..	122,4	-53	19,4	-1	47,7	154	..	TCA		
15,0	20,4	7,8	10,3	14,3	6,7	10,1	..	%		
528 220	520 651	757 750	732 452	809 820	947 483	909 611	..	k\$	Total	03
..	-1,4	45,5	-3,3	11	17,0	-4	..	TCA		
18,8	16,0	20,9	21,2	19,8	18,8	14,5	..	%		
1 971	2 440	3 522	3 195	2 101	3 670	9 256	3 428	k\$	Construction	01
79,2	23,8	44,3	-9,3	-34,2	74,7	152,2	-63	TCA		
7,5	9,3	14,1	18,3	13,9	22,0	29,3	16,1	%		
15 231	29 968	38 304	35 446	47 336	55 153	83 703	95 326	k\$	Machines et équipement	
-42,7	96,8	27,8	-7,5	33,5	16,5	51,8	14	TCA		
9,3	12,0	17,0	12,7	15,2	15,0	21,7	22,1	%		
17 112	32 560	42 092	38 855	49 549	59 345	96 890	99 871	k\$	Total	
-38,2	90,3	29,3	-7,7	27,5	19,8	63,3	3	TCA		
9,0	11,8	16,7	13,0	15,1	15,5	22,9	22,2	%		
493	293	x	658	913	627	1 240	..	k\$	Construction	02
...	-40,6	38,9	-31,4	97,9	..	TCA		
55,4	4,9	x	11,9	16,1	10,7	18,9	..	%		
1 484	506	x	3 376	1 493	6 675	10 123	..	k\$	Machines et équipement	
147,3	-65,9	-56	347,2	52	..	TCA		
20,1	6,1	x	33,9	15,5	37,0	43,1	..	%		
1 978	809	931	4 107	2 546	7 302	11 897	..	k\$	Total	
229,7	-59,1	15	341,2	-38	186,8	63	..	TCA		
24,2	5,6	8,9	24,9	15,3	28,2	36,0	..	%		
19 090	33 369	43 022	43 067	52 095	66 763	108 786	..	k\$	Total	03
-32,5	74,8	28,9	0,1	21	28,2	63	..	TCA		
9,7	11,5	16,4	13,7	15,1	16,3	23,8	..	%		
394	488	1 047	94	274	x	496	797	k\$	Construction	01
-56,2	23,8	114,6	-91,0	191,6	61	TCA		
8,4	7,3	19,8	3,7	6,1	x	7,8	23,6	%		
4 747	6 682	5 901	6 224	3 731	x	4 198	4 935	k\$	Machines et équipement	
-63,8	40,7	-11,7	5,5	-40,0	18	TCA		
6,7	5,8	8,3	9,4	6,2	x	3,0	2,8	%		
5 144	7 179	6 929	6 423	4 032	x	4 906	6 170	k\$	Total	
-63,3	39,6	-3,5	-7,3	-37,2	26	TCA		
6,8	5,9	9,0	9,3	6,2	x	3,4	3,5	%		
197	293	1 809	—	91	—	-	..	k\$	Construction	02
...	48,6	517,7	TCA		
6,4	20,2	30,4	—	15,2	—	-	..	%		
495	607	2 278	633	213	1 405	617	..	k\$	Machines et équipement	
-55,0	22,8	275	-72,2	-66	559,0	-56	..	TCA		
10,6	8,5	23,8	7,2	1,8	10,5	4,1	..	%		
692	910	4 240	632	318	1 391	613	..	k\$	Total	
-37,1	31,4	366	-85,1	-50	337,0	-56	..	TCA		
9,0	10,5	26,4	5,9	2,6	8,7	3,9	..	%		
5 836	8 089	11 169	7 055	4 350	x	5 519	..	k\$	Total	03
-61,4	38,6	38,1	-36,8	-38	TCA		
7,0	6,2	12,0	8,8	5,6	x	3,4	..	%		

Tableau 4.5 (suite)
Dépenses brutes en immobilisation et en réparation par industrie¹, aux prix de 1997,
en milliers de dollars, Colombie-Britannique, 1991-2005

Année ²			1991	1992	1993	1994	1995	1996	1997
Location et location à bail de machines et matériel d'usage commercial et industriel (5324)									
01 Immobilisations	Construction	k\$	2 568	6 857	3 259	300
		TCA	167,0	-52,5	-90,8
		%	6,6	23,5	9,0	1,9
	Machines et équipement	k\$	111 531	106 265	x	126 600
		TCA	-4,7
		%	7,1	6,8	x	9,0
	Total	k\$	114 002	113 327	x	126 900
		TCA	-0,6
		%	7,0	7,1	x	8,9
02 Réparations	Construction	k\$	x	x	1 222	-
		TCA
		%	x	x	x	-
	Machines et équipement	k\$	x	x	x	2 500
		TCA
		%	x	x	x	..
	Total	k\$	x	x	x	2 500
		TCA
		%	x	x	x	7,8
03 Total	k\$	x	x	x	129 400	
	TCA	
	%	x	x	x	8,9	
Bailleurs de biens incorporels non financiers, sauf les œuvres protégées par le droit d'auteur (533)									
01 Immobilisations	Construction	k\$	x	519	407	100
		TCA	-21,6	-75,5
		%	x	41,8	33,3	20,0
	Machines et équipement	k\$	313	1 107	x	—
		TCA	253,3
		%	60,6	34,2	x	—
	Total	k\$	x	1 514	x	200
		TCA
		%	x	32,6	x	6,3
02 Réparations	Construction	k\$	x	x	x	x
		TCA
		%	x	x	x	x
	Machines et équipement	k\$	x	x	x	—
		TCA
		%	x	x	x	—
	Total	k\$	x	x	x	x
		TCA
		%	x	x	x	x
03 Total	k\$	x	x	x	x	
	TCA	
	%	x	x	x	x	

1. Statistique Canada, Système de classification des industries de l'Amérique du Nord, Canada 2002.

2. 1991-2004 : dépenses réelles; 2005 : dépenses réelles provisoires.

3. Le crédit-bail comprend des activités de location, mais exclut le logement locatif. Le secteur « 5323 », qui ne renferme aucune activité de crédit-bail, est inclus dans la nomenclature de l'industrie afin de préserver la comparabilité des données de l'emploi avec celles du PIB.

Source : Statistique Canada, Investissements privés et publics au Canada.

Compilation de l'Institut de la statistique du Québec.

1998	1999	2000	2001	2002	2003	2004	2005			
5 026	12 689	8 854	5 920	5 389	3 849	5 537	6 697	k\$	Construction	01
1 575,4	152,5	-30,2	-33,1	-9,0	-28,6	43,9	21	TCA		
8,1	10,6	9,4	7,6	10,9	9,2	9,2	6,7	%		
289 790	337 641	276 305	285 991	292 438	244 736	242 591	235 329	k\$	Machines et équipement	
128,9	16,5	-18,2	3,5	2,3	-16,3	-0,9	-3	TCA		
13,4	12,1	8,8	8,3	8,6	8,0	7,4	7,0	%		
294 861	350 372	285 747	292 097	297 291	247 346	249 215	243 700	k\$	Total	
132,4	18,8	-18,4	2,2	1,8	-16,8	0,8	-2	TCA		
13,3	12,0	8,8	8,3	8,6	7,9	7,4	7,0	%		
99	1 269	1 714	1 786	639	3 938	248	..	k\$	Construction	02
...	1 187,6	35,0	4,2	-64,2	515,9	-93,7	..	TCA		
3,4	8,4	24,8	16,9	9,6	24,4	5,0	..	%		
16 220	14 478	5 073	8 756	9 702	24 942	23 457	..	k\$	Machines et équipement	
548,8	-10,7	-65	72,6	11	157,1	-6	..	TCA		
17,0	7,5	3,9	5,4	4,4	8,6	6,9	..	%		
16 321	15 774	6 929	10 740	10 398	29 788	23 671	..	k\$	Total	
552,8	-3,3	-56	55,0	-3	186,5	-21	..	TCA		
16,6	7,6	5,0	6,2	4,6	9,6	6,9	..	%		
311 182	366 146	292 676	302 837	307 689	277 134	272 763	..	k\$	Total	03
140,5	17,7	-20,1	3,5	2	-9,9	-2	..	TCA		
13,4	11,7	8,6	8,2	8,4	8,1	7,4	..	%		
296	1 952	1 714	2 537	1 370	x	331	957	k\$	Construction	01
195,7	560,3	-12,2	48,1	-46,0	189	TCA		
12,5	32,1	3,7	5,9	2,0	x	0,5	1,3	%		
890	1 519	3 106	2 426	1 706	x	1 605	4 286	k\$	Machines et équipement	
...	70,6	104,5	-21,9	-29,7	167	TCA		
10,0	5,5	4,8	3,6	2,1	x	1,4	3,8	%		
1 088	3 539	4 964	5 265	3 289	x	2 208	5 784	k\$	Total	
444,0	225,3	40,3	6,1	-37,5	162	TCA		
9,9	10,9	4,7	5,1	2,4	x	1,5	3,7	%		
—	—	190	188	91	x	-	..	k\$	Construction	02
...	-1,3	-51,4	TCA		
—	—	3,9	3,8	2,5	x	-	..	%		
—	—	104	1 477	2 026	x	123	..	k\$	Machines et équipement	
...	1 326,6	37	TCA		
—	—	4,1	31,5	36,9	x	2,3	..	%		
—	—	310	1 685	2 122	3 361	123	..	k\$	Total	
...	443,0	26	58,4	-96	..	TCA		
—	—	4,3	18,7	24,9	50,0	1,7	..	%		
1 088	3 539	5 274	6 950	5 411	x	2 330	..	k\$	Total	03
..	225,3	49,0	31,8	-22	TCA		
8,9	10,4	4,7	6,2	3,7	x	1,5	..	%		

**Dépenses brutes en immobilisation et en réparation par industrie,
aux prix courants, Canada et provinces, 1991-2006**

Tableau 5.1
Dépenses brutes en immobilisation et en réparation par industrie¹, aux prix courants,
en milliers de dollars, Canada, 1991-2006

Année ²			1991	1992	1993	1994	1995	1996	1997
Ensemble des industries									
01 Immobilisations	Construction	k\$	80 245 700	77 079 300	76 971 400	83 943 800	79 697 400	81 981 600	93 116 300
		TCA	..	-3,9	-0,1	9,1	-5,1	2,9	13,6
		%	100,0	100,0	100,0	100,0	100,0	100,0	100,0
	Machines et équipement	k\$	49 025 400	48 828 700	49 222 600	54 979 000	58 857 000	60 208 000	75 056 700
		TCA	..	-0,4	0,8	11,7	7,1	2,3	24,7
		%	100,0	100,0	100,0	100,0	100,0	100,0	100,0
	Total	k\$	129 271 100	125 908 000	126 194 000	138 922 700	138 554 500	142 189 600	168 173 000
		TCA	..	-2,6	0,2	10,1	-0,3	2,6	18,3
		%	100,0	100,0	100,0	100,0	100,0	100,0	100,0
02 Réparations	Construction	k\$	15 734 300	14 819 800	14 781 700	15 687 700
		TCA	-5,8	-0,3	6,1
		%	100,0	100,0	100,0	100,0	100,0	100,0	100,0
	Machines et équipement	k\$	23 124 900	22 295 000	20 511 400	23 417 300
		TCA	-3,6	-8,0	14,2
		%	100,0	100,0	100,0	100,0	100,0	100,0	100,0
	Total	k\$	38 859 200	37 114 800	35 293 000	39 105 000
		TCA	-4,5	-4,9	10,8
		%	100,0	100,0	100,0	100,0	100,0	100,0	100,0
03 Total	k\$	177 782 000	175 669 300	177 482 600	207 278 000	
	TCA	-1,2	1,0	16,8	
	%	100,0	100,0	100,0	100,0	100,0	100,0	100,0	
Industries productrices de biens									
01 Immobilisations	Construction	k\$	20 782 500	17 588 300	19 664 500	23 485 200	23 663 600	24 626 500	28 948 600
		TCA	..	-15,4	11,8	19,4	0,8	4,1	17,6
		%	100,0	100,0	100,0	100,0	100,0	100,0	100,0
	Machines et équipement	k\$	21 913 400	19 870 900	20 001 900	22 042 300	24 712 200	25 152 300	28 436 700
		TCA	..	-9,3	0,7	10,2	12,1	1,8	13,1
		%	100,0	100,0	100,0	100,0	100,0	100,0	100,0
	Total	k\$	42 695 900	37 459 200	39 666 400	45 527 500	48 375 800	49 778 800	57 385 300
		TCA	..	-12,3	5,9	14,8	6,3	2,9	15,3
		%	100,0	100,0	100,0	100,0	100,0	100,0	100,0
02 Réparations	Construction	k\$	3 028 300	2 848 200	2 898 200	3 228 500
		TCA	-5,9	1,8	11,4
		%	100,0	100,0	100,0	100,0	100,0	100,0	100,0
	Machines et équipement	k\$	13 886 100	13 864 400	13 143 600	15 270 800
		TCA	-0,2	-5,2	16,2
		%	100,0	100,0	100,0	100,0	100,0	100,0	100,0
	Total	k\$	16 914 400	16 712 600	16 041 900	18 499 300
		TCA	-1,2	-4,0	15,3
		%	100,0	100,0	100,0	100,0	100,0	100,0	100,0
03 Total	k\$	62 441 900	65 088 300	65 820 500	75 884 600	
	TCA	4,2	1,1	15,3	
	%	100,0	100,0	100,0	100,0	100,0	100,0	100,0	
Industries productrices de services									
01 Immobilisations	Construction	k\$	28 356 000	25 836 500	24 248 900	25 050 800	25 729 600	25 008 300	27 655 800
		TCA	..	-8,9	-6,1	3,3	2,7	-2,8	10,6
		%	100,0	100,0	100,0	100,0	100,0	100,0	100,0
	Machines et équipement	k\$	27 112 000	28 957 900	29 220 800	32 936 900	34 144 900	35 055 800	46 620 000
		TCA	..	6,8	0,9	12,7	3,7	2,7	33,0
		%	100,0	100,0	100,0	100,0	100,0	100,0	100,0
	Total	k\$	55 468 000	54 794 400	53 469 700	57 987 700	59 874 500	60 064 100	74 275 800
		TCA	..	-1,2	-2,4	8,4	3,3	0,3	23,7
		%	100,0	100,0	100,0	100,0	100,0	100,0	100,0
02 Réparations	Construction	k\$	8 305 000	7 560 500	7 063 100	7 075 100
		TCA	-9,0	-6,6	0,2
		%	100,0	100,0	100,0	100,0	100,0	100,0	100,0
	Machines et équipement	k\$	9 238 700	8 430 600	7 367 700	8 146 400
		TCA	-8,7	-12,6	10,6
		%	100,0	100,0	100,0	100,0	100,0	100,0	100,0
	Total	k\$	17 543 600	15 991 300	14 430 900	15 221 400
		TCA	-8,8	-9,8	5,5
		%	100,0	100,0	100,0	100,0	100,0	100,0	100,0
03 Total	k\$	75 531 600	75 865 800	74 495 100	89 497 000	
	TCA	0,4	-1,8	20,1	
	%	100,0	100,0	100,0	100,0	100,0	100,0	100,0	

1998	1999	2000	2001	2002	2003	2004	2005	2006			
94 959 300	98 508 100	106 139 000	117 496 000	126 034 100	136 763 600	154 125 200	167 838 400	179 590 500	k\$	Construction	01
2,0	3,7	7,7	10,7	7,3	8,5	12,7	8,9	7,0	TCA		
100,0	100,0	100,0	100,0	100,0	100,0	100,0	100,0	100,0	%		
79 823 600	86 100 400	88 787 300	89 374 600	87 944 700	88 086 100	93 756 500	97 673 200	102 042 700	k\$	Machines et équipement	
6,4	7,9	3,1	0,7	-1,6	0,2	6,4	4,2	4,5	TCA		
100,0	100,0	100,0	100,0	100,0	100,0	100,0	100,0	100,0	%		
174 782 900	184 608 500	194 929 300	206 870 600	213 978 700	224 849 700	247 881 700	265 511 700	281 633 200	k\$	Total	
3,9	5,6	5,6	6,1	3,4	5,1	10,2	7,1	6,1	TCA		
100,0	100,0	100,0	100,0	100,0	100,0	100,0	100,0	100,0	%		
16 452 400	16 933 300	17 777 000	19 392 200	20 647 300	21 620 500	23 120 100	k\$	Construction	02
4,9	2,9	5,0	9,1	6,5	4,7	6,9	TCA		
100,0	100,0	100,0	100,0	100,0	100,0	100,0	100,0	100,0	%		
25 094 300	24 386 600	24 747 300	26 288 400	26 133 500	28 883 300	30 360 700	k\$	Machines et équipement	
7,2	-2,8	1,5	6,2	-0,6	10,5	5,1	TCA		
100,0	100,0	100,0	100,0	100,0	100,0	100,0	100,0	100,0	%		
41 546 700	41 319 900	42 524 300	45 680 600	46 780 800	50 503 900	53 480 800	k\$	Total	
6,2	-0,5	2,9	7,4	2,4	8,0	5,9	TCA		
100,0	100,0	100,0	100,0	100,0	100,0	100,0	100,0	100,0	%		
216 329 700	225 928 400	237 450 600	252 551 200	260 759 500	275 353 600	301 362 500	k\$	Total	03
4,4	4,4	5,1	6,4	3,3	5,6	9,4	TCA		
100,0	100,0	100,0	100,0	100,0	100,0	100,0	100,0	100,0	%		
27 655 600	25 449 900	32 265 400	36 239 200	33 391 500	37 908 300	43 374 200	49 883 500	56 882 600	k\$	Construction	01
-4,5	-8,0	26,8	12,3	-7,9	13,5	14,4	15,0	14,0	TCA		
100,0	100,0	100,0	100,0	100,0	100,0	100,0	100,0	100,0	%		
29 980 600	31 127 600	31 981 600	31 325 400	31 335 100	32 598 300	33 829 300	36 101 600	36 646 600	k\$	Machines et équipement	
5,4	3,8	2,7	-2,1	—	4,0	3,8	6,7	1,5	TCA		
100,0	100,0	100,0	100,0	100,0	100,0	100,0	100,0	100,0	%		
57 636 100	56 577 500	64 247 100	67 564 500	64 726 600	70 506 500	77 203 600	85 985 200	93 529 100	k\$	Total	
0,4	-1,8	13,6	5,2	-4,2	8,9	9,5	11,4	8,8	TCA		
100,0	100,0	100,0	100,0	100,0	100,0	100,0	100,0	100,0	%		
3 545 900	3 994 100	3 926 200	3 712 900	3 952 900	4 267 400	4 442 600	k\$	Construction	02
9,8	12,6	-1,7	-5,4	6,5	8,0	4,1	TCA		
100,0	100,0	100,0	100,0	100,0	100,0	100,0	100,0	100,0	%		
15 831 500	15 754 000	15 686 300	16 838 100	16 307 100	17 854 500	18 529 700	k\$	Machines et équipement	
3,7	-0,5	-0,4	7,3	-3,2	9,5	3,8	TCA		
100,0	100,0	100,0	100,0	100,0	100,0	100,0	100,0	100,0	%		
19 377 200	19 748 100	19 612 400	20 550 900	20 259 900	22 121 700	22 972 200	k\$	Total	
4,7	1,9	-0,7	4,8	-1,4	9,2	3,8	TCA		
100,0	100,0	100,0	100,0	100,0	100,0	100,0	100,0	100,0	%		
77 013 400	76 325 500	83 859 400	88 115 400	84 986 500	92 628 500	100 175 700	k\$	Total	03
1,5	-0,9	9,9	5,1	-3,6	9,0	8,1	TCA		
100,0	100,0	100,0	100,0	100,0	100,0	100,0	100,0	100,0	%		
31 290 100	35 076 300	32 649 300	34 693 100	37 275 200	37 247 800	40 690 600	43 769 000	48 107 700	k\$	Construction	01
13,1	12,1	-6,9	6,3	7,4	-0,1	9,2	7,6	9,9	TCA		
100,0	100,0	100,0	100,0	100,0	100,0	100,0	100,0	100,0	%		
49 843 100	54 972 900	56 805 600	58 049 200	56 609 400	55 487 800	59 927 200	61 571 600	65 396 000	k\$	Machines et équipement	
6,9	10,3	3,3	2,2	-2,5	-2,0	8,0	2,7	6,2	TCA		
100,0	100,0	100,0	100,0	100,0	100,0	100,0	100,0	100,0	%		
81 133 300	90 049 000	89 455 200	92 742 300	93 884 700	92 735 500	100 617 800	105 340 600	113 503 900	k\$	Total	
9,2	11,0	-0,7	3,7	1,2	-1,2	8,5	4,7	7,7	TCA		
100,0	100,0	100,0	100,0	100,0	100,0	100,0	100,0	100,0	%		
7 496 400	7 270 300	7 476 700	8 402 300	8 864 400	8 624 200	9 112 500	k\$	Construction	02
6,0	-3,0	2,8	12,4	5,5	-2,7	5,7	TCA		
100,0	100,0	100,0	100,0	100,0	100,0	100,0	100,0	100,0	%		
9 262 900	8 632 600	9 061 000	9 450 400	9 826 400	11 028 900	11 831 000	k\$	Machines et équipement	
13,7	-6,8	5,0	4,3	4,0	12,2	7,3	TCA		
100,0	100,0	100,0	100,0	100,0	100,0	100,0	100,0	100,0	%		
16 759 500	15 902 800	16 537 800	17 852 900	18 690 900	19 653 200	20 943 600	k\$	Total	
10,1	-5,1	4,0	8,0	4,7	5,1	6,6	TCA		
100,0	100,0	100,0	100,0	100,0	100,0	100,0	100,0	100,0	%		
97 892 900	105 952 000	105 992 800	110 594 800	112 575 800	112 388 800	121 561 700	k\$	Total	03
9,4	8,2	—	4,3	1,8	-0,2	8,2	TCA		
100,0	100,0	100,0	100,0	100,0	100,0	100,0	100,0	100,0	%		

Tableau 5.1 (suite)
Dépenses brutes en immobilisation et en réparation par industrie¹, aux prix courants,
en milliers de dollars, Canada, 1991-2006

Année ²			1991	1992	1993	1994	1995	1996	1997
Finance, assurances et crédit-bail (52, 532, 533)³									
01 Immobilisations	Construction	k\$	913 200	925 200	928 000	821 200	967 300	1 077 900	1 174 300
		TCA	..	1,3	0,3	-11,5	17,8	11,4	8,9
		%	100,0	100,0	100,0	100,0	100,0	100,0	100,0
	Machines et équipement	k\$	7 509 200	6 354 200	7 742 600	9 972 200	11 161 300	10 104 800	16 475 900
		TCA	..	-15,4	21,9	28,8	11,9	-9,5	63,1
		%	100,0	100,0	100,0	100,0	100,0	100,0	100,0
	Total	k\$	8 422 600	7 279 400	8 670 600	10 793 400	12 128 700	11 182 600	17 650 300
		TCA	..	-13,6	19,1	24,5	12,4	-7,8	57,8
		%	100,0	100,0	100,0	100,0	100,0	100,0	100,0
02 Réparations	Construction	k\$	x	x	x	270 400
		TCA
		%	100,0	100,0	100,0	100,0	100,0	100,0	100,0
	Machines et équipement	k\$	x	x	x	427 500
		TCA
		%	100,0	100,0	100,0	100,0	100,0	100,0	100,0
	Total	k\$	472 800	428 200	362 900	697 900
		TCA	-9,4	-15,2	92,3
		%	100,0	100,0	100,0	100,0	100,0	100,0	100,0
03 Total	k\$	11 266 300	12 556 900	11 545 500	18 348 000	
	TCA	11,5	-8,1	58,9	
	%	100,0	100,0	100,0	100,0	100,0	100,0	100,0	
Finance et assurances (52)									
01 Immobilisations	Construction	k\$	871 200	861 300	824 200	694 300	845 200	995 400	1 130 400
		TCA	..	-1,1	-4,3	-15,8	21,7	17,8	13,6
		%	100,0	100,0	100,0	100,0	100,0	100,0	100,0
	Machines et équipement	k\$	4 903 400	3 222 700	4 054 400	6 167 500	7 641 600	6 488 900	12 400 500
		TCA	..	-34,3	25,8	52,1	23,9	-15,1	91,1
		%	100,0	100,0	100,0	100,0	100,0	100,0	100,0
	Total	k\$	5 774 700	4 084 000	4 878 600	6 861 700	8 486 800	7 484 300	13 531 000
		TCA	..	-29,3	19,5	40,6	23,7	-11,8	80,8
		%	100,0	100,0	100,0	100,0	100,0	100,0	100,0
02 Réparations	Construction	k\$	86 200	131 500	86 100	267 000
		TCA	52,6	-34,5	210,1
		%	100,0	100,0	100,0	100,0	100,0	100,0	100,0
	Machines et équipement	k\$	267 000	218 500	187 200	369 400
		TCA	-18,2	-14,3	97,3
		%	100,0	100,0	100,0	100,0	100,0	100,0	100,0
	Total	k\$	353 200	350 000	273 300	636 400
		TCA	-0,9	-21,9	132,9
		%	100,0	100,0	100,0	100,0	100,0	100,0	100,0
03 Total	k\$	7 215 000	8 836 800	7 757 600	14 167 300	
	TCA	22,5	-12,2	82,6	
	%	100,0	100,0	100,0	100,0	100,0	100,0	100,0	
Autorités monétaires - banque centrale (521)									
01 Immobilisations	Construction	k\$	x	x	x	x	x	x	x
		TCA
		%	100,0	100,0	100,0	100,0	100,0	100,0	100,0
	Machines et équipement	k\$	x	x	x	x	x	x	x
		TCA
		%	100,0	100,0	100,0	100,0	100,0	100,0	100,0
	Total	k\$	x	x	x	x	x	x	x
		TCA
		%	100,0	100,0	100,0	100,0	100,0	100,0	100,0
02 Réparations	Construction	k\$	x	x	x	x
		TCA
		%	100,0	100,0	100,0	100,0	100,0	100,0	100,0
	Machines et équipement	k\$	x	x	x	x
		TCA
		%	100,0	100,0	100,0	100,0	100,0	100,0	100,0
	Total	k\$	x	x	x	x
		TCA
		%	100,0	100,0	100,0	100,0	100,0	100,0	100,0
03 Total	k\$	33 900	33 700	29 800	x	
	TCA	-0,6	-11,6	..	
	%	100,0	100,0	100,0	100,0	100,0	100,0	100,0	

1998	1999	2000	2001	2002	2003	2004	2005	2006			
2 053 300	2 546 900	1 373 300	1 314 400	815 200	803 600	795 800	1 020 700	1 146 600	k\$	Construction	01
74,9	24,0	-46,1	-4,3	-38,0	-1,4	-1,0	28,3	12,3	TCA		
100,0	100,0	100,0	100,0	100,0	100,0	100,0	100,0	100,0	%		
18 088 000	19 966 000	21 189 100	19 783 400	20 284 700	19 357 900	22 126 900	22 269 800	23 815 800	k\$	Machines et équipement	
9,8	10,4	6,1	-6,6	2,5	-4,6	14,3	0,6	6,9	TCA		
100,0	100,0	100,0	100,0	100,0	100,0	100,0	100,0	100,0	%		
20 141 200	22 512 800	22 562 400	21 098 000	21 099 900	20 161 500	22 922 600	23 290 400	24 966 300	k\$	Total	
14,1	11,8	0,2	-6,5	—	-4,4	13,7	1,6	7,2	TCA		
100,0	100,0	100,0	100,0	100,0	100,0	100,0	100,0	100,0	%		
148 600	228 000	209 500	250 000	216 800	242 800	405 500	k\$	Construction	02
-45,0	53,4	-8,1	19,3	-13,3	12,0	67,0	TCA		
100,0	100,0	100,0	100,0	100,0	100,0	100,0	100,0	100,0	%		
567 800	749 000	699 300	689 800	699 700	992 200	1 097 900	k\$	Machines et équipement	
32,8	31,9	-6,6	-1,4	1,4	41,8	10,7	TCA		
100,0	100,0	100,0	100,0	100,0	100,0	100,0	100,0	100,0	%		
716 500	977 000	908 800	939 700	916 500	1 234 900	1 503 300	k\$	Total	
2,7	36,4	-7,0	3,4	-2,5	34,7	21,7	TCA		
100,0	100,0	100,0	100,0	100,0	100,0	100,0	100,0	100,0	%		
20 857 700	23 490 000	23 471 100	22 037 600	22 016 300	21 396 400	24 425 900	k\$	Total	03
13,7	12,6	-0,1	-6,1	-0,1	-2,8	14,2	TCA		
100,0	100,0	100,0	100,0	100,0	100,0	100,0	100,0	100,0	%		
1 891 600	2 294 100	1 127 700	1 108 000	572 600	580 000	525 900	697 800	797 100	k\$	Construction	01
67,3	21,3	-50,8	-1,7	-48,3	1,3	-9,3	32,7	14,2	TCA		
100,0	100,0	100,0	100,0	100,0	100,0	100,0	100,0	100,0	%		
13 014 300	13 849 100	14 544 300	13 079 400	13 073 600	12 366 000	14 345 300	14 422 300	15 637 600	k\$	Machines et équipement	
4,9	6,4	5,0	-10,1	—	-5,4	16,0	0,5	8,4	TCA		
100,0	100,0	100,0	100,0	100,0	100,0	100,0	100,0	100,0	%		
14 905 900	16 143 100	15 672 000	14 187 400	13 646 200	12 946 000	14 871 100	15 120 100	16 434 700	k\$	Total	
10,2	8,3	-2,9	-9,5	-3,8	-5,1	14,9	1,7	8,7	TCA		
100,0	100,0	100,0	100,0	100,0	100,0	100,0	100,0	100,0	%		
133 600	191 400	183 300	202 800	195 800	200 100	370 000	k\$	Construction	02
-50,0	43,3	-4,2	10,6	-3,5	2,2	84,9	TCA		
100,0	100,0	100,0	100,0	100,0	100,0	100,0	100,0	100,0	%		
402 400	451 000	433 000	427 100	394 900	500 400	442 400	k\$	Machines et équipement	
8,9	12,1	-4,0	-1,4	-7,5	26,7	-11,6	TCA		
100,0	100,0	100,0	100,0	100,0	100,0	100,0	100,0	100,0	%		
536 000	642 400	616 300	629 900	590 700	700 500	812 400	k\$	Total	
-15,8	19,9	-4,1	2,2	-6,2	18,6	16,0	TCA		
100,0	100,0	100,0	100,0	100,0	100,0	100,0	100,0	100,0	%		
15 441 900	16 785 600	16 288 300	14 817 300	14 236 900	13 646 600	15 683 600	k\$	Total	03
9,0	8,7	-3,0	-9,0	-3,9	-4,1	14,9	TCA		
100,0	100,0	100,0	100,0	100,0	100,0	100,0	100,0	100,0	%		
x	x	x	x	x	x	6 200	14 700	4 100	k\$	Construction	01
..	137,1	-72,1	TCA		
100,0	100,0	100,0	100,0	100,0	100,0	100,0	100,0	100,0	%		
x	x	x	x	x	x	14 300	16 200	18 800	k\$	Machines et équipement	
..	13,3	16,0	TCA		
100,0	100,0	100,0	100,0	100,0	100,0	100,0	100,0	100,0	%		
x	x	x	x	x	x	20 500	30 900	23 000	k\$	Total	
..	50,7	-25,6	TCA		
100,0	100,0	100,0	100,0	100,0	100,0	100,0	100,0	100,0	%		
x	x	x	x	x	x	7 000	k\$	Construction	02
..	TCA		
100,0	100,0	100,0	100,0	100,0	100,0	100,0	100,0	100,0	%		
x	x	x	x	x	x	1 900	k\$	Machines et équipement	
..	TCA		
100,0	100,0	100,0	100,0	100,0	100,0	100,0	100,0	100,0	%		
x	x	x	x	x	x	8 900	k\$	Total	
..	TCA		
100,0	100,0	100,0	100,0	100,0	100,0	100,0	100,0	100,0	%		
x	x	x	x	x	x	29 400	k\$	Total	03
..	TCA		
100,0	100,0	100,0	100,0	100,0	100,0	100,0	100,0	100,0	%		

Tableau 5.1 (suite)
Dépenses brutes en immobilisation et en réparation par industrie¹, aux prix courants,
en milliers de dollars, Canada, 1991-2006

Année ²			1991	1992	1993	1994	1995	1996	1997
Intermédiation financière (522)									
01 Immobilisations	Construction	k\$	649 000	661 500	650 900	563 800	548 800	606 700	906 700
		TCA	..	1,9	-1,6	-13,4	-2,7	10,6	49,4
		%	100,0	100,0	100,0	100,0	100,0	100,0	100,0
	Machines et équipement	k\$	4 665 900	2 945 600	3 802 300	5 947 900	7 054 500	5 852 400	11 478 900
		TCA	..	-36,9	29,1	56,4	18,6	-17,0	96,1
		%	100,0	100,0	100,0	100,0	100,0	100,0	100,0
	Total	k\$	5 314 900	3 607 100	4 453 200	6 511 800	7 603 300	6 459 100	12 385 600
		TCA	..	-32,1	23,5	46,2	16,8	-15,0	91,8
		%	100,0	100,0	100,0	100,0	100,0	100,0	100,0
02 Réparations	Construction	k\$	62 300	81 200	40 200	212 600
		TCA	30,3	-50,5	428,9
		%	100,0	100,0	100,0	100,0	100,0	100,0	100,0
	Machines et équipement	k\$	210 300	149 600	118 200	264 100
		TCA	-28,9	-21,0	123,4
		%	100,0	100,0	100,0	100,0	100,0	100,0	100,0
	Total	k\$	272 600	230 800	158 400	476 700
		TCA	-15,3	-31,4	200,9
		%	100,0	100,0	100,0	100,0	100,0	100,0	100,0
03 Total	k\$	6 784 400	7 834 100	6 617 500	12 862 300	
	TCA	15,5	-15,5	94,4	
	%	100,0	100,0	100,0	100,0	100,0	100,0	100,0	
Valeurs mobilières et investissement (523)									
01 Immobilisations	Construction	k\$	x	x	x	x	x	x	x
		TCA
		%	100,0	100,0	100,0	100,0	100,0	100,0	100,0
	Machines et équipement	k\$	x	x	x	x	x	x	x
		TCA
		%	100,0	100,0	100,0	100,0	100,0	100,0	100,0
	Total	k\$	x	x	x	x	x	x	x
		TCA
		%	100,0	100,0	100,0	100,0	100,0	100,0	100,0
02 Réparations	Construction	k\$	x	x	x	x
		TCA
		%	100,0	100,0	100,0	100,0	100,0	100,0	100,0
	Machines et équipement	k\$	x	x	x	x
		TCA
		%	100,0	100,0	100,0	100,0	100,0	100,0	100,0
	Total	k\$	x	x	x	x
		TCA
		%	100,0	100,0	100,0	100,0	100,0	100,0	100,0
03 Total	k\$	35 100	284 000	392 800	x	
	TCA	709,1	38,3	..	
	%	100,0	100,0	100,0	100,0	100,0	100,0	100,0	
Assurance (524)									
01 Immobilisations	Construction	k\$	213 900	191 100	165 900	116 400	219 600	285 900	130 300
		TCA	..	-10,7	-13,2	-29,8	88,7	30,2	-54,4
		%	100,0	100,0	100,0	100,0	100,0	100,0	100,0
	Machines et équipement	k\$	212 200	258 700	230 800	174 500	366 300	334 500	613 300
		TCA	..	21,9	-10,8	-24,4	109,9	-8,7	83,3
		%	100,0	100,0	100,0	100,0	100,0	100,0	100,0
	Total	k\$	426 100	449 800	396 800	290 900	585 900	620 400	743 600
		TCA	..	5,6	-11,8	-26,7	101,4	5,9	19,9
		%	100,0	100,0	100,0	100,0	100,0	100,0	100,0
02 Réparations	Construction	k\$	21 600	45 300	42 500	42 500
		TCA	109,7	-6,2	-
		%	100,0	100,0	100,0	100,0	100,0	100,0	100,0
	Machines et équipement	k\$	49 100	53 800	54 600	60 500
		TCA	9,6	1,5	10,8
		%	100,0	100,0	100,0	100,0	100,0	100,0	100,0
	Total	k\$	70 800	99 100	97 100	103 000
		TCA	40,0	-2,0	6,1
		%	100,0	100,0	100,0	100,0	100,0	100,0	100,0
03 Total	k\$	361 700	685 000	717 500	846 600	
	TCA	89,4	4,7	18,0	
	%	100,0	100,0	100,0	100,0	100,0	100,0	100,0	

1998	1999	2000	2001	2002	2003	2004	2005	2006			
1 546 100	1 845 100	743 100	661 200	274 800	347 400	258 100	426 000	573 800	k\$	Construction	01
70,5	19,3	-59,7	-11,0	-58,4	26,4	-25,7	65,1	34,7	TCA		
100,0	100,0	100,0	100,0	100,0	100,0	100,0	100,0	100,0	%		
11 981 700	12 764 200	13 521 400	12 095 800	12 090 700	11 676 500	13 578 400	13 629 400	14 871 700	k\$	Machines et équipement	
4,4	6,5	5,9	-10,5	—	-3,4	16,3	0,4	9,1	TCA		
100,0	100,0	100,0	100,0	100,0	100,0	100,0	100,0	100,0	%		
13 527 800	14 609 300	14 264 600	12 757 100	12 365 500	12 023 800	13 836 600	14 055 400	15 445 500	k\$	Total	
9,2	8,0	-2,4	-10,6	-3,1	-2,8	15,1	1,6	9,9	TCA		
100,0	100,0	100,0	100,0	100,0	100,0	100,0	100,0	100,0	%		
53 600	38 800	67 700	82 900	114 100	117 500	290 700	k\$	Construction	02
-74,8	-27,6	74,5	22,5	37,6	3,0	147,4	TCA		
100,0	100,0	100,0	100,0	100,0	100,0	100,0	100,0	100,0	%		
236 000	304 600	294 100	283 300	252 800	356 500	279 900	k\$	Machines et équipement	
-10,6	29,1	-3,4	-3,7	-10,8	41,0	-21,5	TCA		
100,0	100,0	100,0	100,0	100,0	100,0	100,0	100,0	100,0	%		
289 700	343 400	361 800	366 200	366 900	474 000	570 600	k\$	Total	
-39,2	18,5	5,4	1,2	0,2	29,2	20,4	TCA		
100,0	100,0	100,0	100,0	100,0	100,0	100,0	100,0	100,0	%		
13 817 500	14 952 700	14 626 400	13 123 200	12 732 400	12 497 800	14 407 100	k\$	Total	03
7,4	8,2	-2,2	-10,3	-3,0	-1,8	15,3	TCA		
100,0	100,0	100,0	100,0	100,0	100,0	100,0	100,0	100,0	%		
201 100	268 300	242 200	181 100	83 300	67 300	50 100	40 600	35 400	k\$	Construction	01
..	33,4	-9,7	-25,2	-54,0	-19,2	-25,6	-19,0	-12,8	TCA		
100,0	100,0	100,0	100,0	100,0	100,0	100,0	100,0	100,0	%		
370 400	390 300	386 700	358 300	211 200	227 000	242 000	267 100	255 400	k\$	Machines et équipement	
..	5,4	-0,9	-7,3	-41,1	7,5	6,6	10,4	-4,4	TCA		
100,0	100,0	100,0	100,0	100,0	100,0	100,0	100,0	100,0	%		
571 400	658 700	628 800	539 400	294 500	294 300	292 100	307 700	290 800	k\$	Total	
..	15,3	-4,5	-14,2	-45,4	-0,1	-0,7	5,3	-5,5	TCA		
100,0	100,0	100,0	100,0	100,0	100,0	100,0	100,0	100,0	%		
14 200	55 700	37 300	43 900	17 100	15 900	8 300	k\$	Construction	02
..	292,3	-33,0	17,7	-61,0	-7,0	-47,8	TCA		
100,0	100,0	100,0	100,0	100,0	100,0	100,0	100,0	100,0	%		
45 000	78 600	34 400	50 700	47 900	43 400	49 200	k\$	Machines et équipement	
..	74,7	-56,2	47,4	-5,5	-9,4	13,4	TCA		
100,0	100,0	100,0	100,0	100,0	100,0	100,0	100,0	100,0	%		
59 300	134 300	71 700	94 700	65 000	59 300	57 500	k\$	Total	
..	126,5	-46,6	32,1	-31,4	-8,8	-3,0	TCA		
100,0	100,0	100,0	100,0	100,0	100,0	100,0	100,0	100,0	%		
630 600	793 000	700 500	634 100	359 500	353 600	349 700	k\$	Total	03
..	25,8	-11,7	-9,5	-43,3	-1,6	-1,1	TCA		
100,0	100,0	100,0	100,0	100,0	100,0	100,0	100,0	100,0	%		
130 300	169 000	127 500	211 000	144 800	105 900	154 300	163 600	121 200	k\$	Construction	01
-	29,7	-24,6	65,5	-31,4	-26,9	45,7	6,0	-25,9	TCA		
100,0	100,0	100,0	100,0	100,0	100,0	100,0	100,0	100,0	%		
612 600	657 800	600 700	571 600	716 200	414 600	492 400	490 900	472 300	k\$	Machines et équipement	
-0,1	7,4	-8,7	-4,8	25,3	-42,1	18,8	-0,3	-3,8	TCA		
100,0	100,0	100,0	100,0	100,0	100,0	100,0	100,0	100,0	%		
749 900	826 800	728 200	782 600	861 000	520 500	646 700	654 500	593 500	k\$	Total	
0,8	10,3	-11,9	7,5	10,0	-39,5	24,2	1,2	-9,3	TCA		
100,0	100,0	100,0	100,0	100,0	100,0	100,0	100,0	100,0	%		
57 400	89 500	69 200	67 000	54 700	56 500	62 600	k\$	Construction	02
35,1	55,9	-22,7	-3,2	-18,4	3,3	10,8	TCA		
100,0	100,0	100,0	100,0	100,0	100,0	100,0	100,0	100,0	%		
110 300	65 000	98 100	85 700	88 200	94 800	110 300	k\$	Machines et équipement	
82,3	-41,1	50,9	-12,6	2,9	7,5	16,4	TCA		
100,0	100,0	100,0	100,0	100,0	100,0	100,0	100,0	100,0	%		
167 800	154 500	167 300	152 700	142 900	151 300	172 900	k\$	Total	
62,9	-7,9	8,3	-8,7	-6,4	5,9	14,3	TCA		
100,0	100,0	100,0	100,0	100,0	100,0	100,0	100,0	100,0	%		
910 700	981 300	895 500	935 300	1 003 900	671 800	819 700	k\$	Total	03
7,6	7,8	-8,7	4,4	7,3	-33,1	22,0	TCA		
100,0	100,0	100,0	100,0	100,0	100,0	100,0	100,0	100,0	%		

Tableau 5.1 (suite)
Dépenses brutes en immobilisation et en réparation par industrie¹, aux prix courants,
en milliers de dollars, Canada, 1991-2006

Année ²			1991	1992	1993	1994	1995	1996	1997
Fonds et autres instruments financiers (526)									
01 Immobilisations	Construction	k\$	x	x	x	-	-	x	-
		TCA
		%	100,0	100,0	100,0	100,0	100,0	100,0	100,0
	Machines et équipement	k\$	x	x	x	-	-	x	-
		TCA
		%	100,0	100,0	100,0	100,0	100,0	100,0	100,0
Total	k\$	x	x	x	-	-	x	-	
	TCA	
	%	100,0	100,0	100,0	100,0	100,0	100,0	100,0	
02 Réparations	Construction	k\$	-	-	-	-
		TCA
		%	100,0	100,0	100,0	100,0	100,0	100,0	100,0
	Machines et équipement	k\$	-	-	-	-
		TCA
		%	100,0	100,0	100,0	100,0	100,0	100,0	100,0
Total	k\$	-	-	-	-	
	TCA	
	%	100,0	100,0	100,0	100,0	100,0	100,0	100,0	
03 Total	k\$	-	-	-	-	
	TCA	
	%	100,0	100,0	100,0	100,0	100,0	100,0	100,0	
Crédit-bail (532, 533)³									
01 Immobilisations	Construction	k\$	42 000	63 900	103 800	126 900	122 100	82 500	43 900
		TCA	..	52,1	62,4	22,3	-3,8	-32,4	-46,8
		%	100,0	100,0	100,0	100,0	100,0	100,0	100,0
	Machines et équipement	k\$	2 605 800	3 131 500	3 688 200	3 804 700	3 519 700	3 615 900	4 075 400
		TCA	..	20,2	17,8	3,2	-7,5	2,7	12,7
		%	100,0	100,0	100,0	100,0	100,0	100,0	100,0
Total	k\$	2 647 900	3 195 400	3 792 000	3 931 700	3 641 900	3 698 300	4 119 300	
	TCA	..	20,7	18,7	3,7	-7,4	1,5	11,4	
	%	100,0	100,0	100,0	100,0	100,0	100,0	100,0	
02 Réparations	Construction	k\$	x	x	x	3 400
		TCA
		%	100,0	100,0	100,0	100,0	100,0	100,0	100,0
	Machines et équipement	k\$	x	x	x	58 100
		TCA
		%	100,0	100,0	100,0	100,0	100,0	100,0	100,0
Total	k\$	119 600	78 200	89 600	61 500	
	TCA	-34,6	14,6	-31,4	
	%	100,0	100,0	100,0	100,0	100,0	100,0	100,0	
03 Total	k\$	4 051 300	3 720 100	3 787 900	4 180 700	
	TCA	-8,2	1,8	10,4	
	%	100,0	100,0	100,0	100,0	100,0	100,0	100,0	
Services de location et de location à bail (532)³									
01 Immobilisations	Construction	k\$	42 000	63 900	103 800	126 700	120 900	81 300	43 400
		TCA	..	52,1	62,4	22,1	-4,6	-32,8	-46,6
		%	100,0	100,0	100,0	100,0	100,0	100,0	100,0
	Machines et équipement	k\$	2 605 800	3 131 500	3 688 200	3 804 200	3 516 500	3 612 400	4 072 700
		TCA	..	20,2	17,8	3,1	-7,6	2,7	12,7
		%	100,0	100,0	100,0	100,0	100,0	100,0	100,0
Total	k\$	2 647 900	3 195 400	3 792 000	3 930 900	3 637 400	3 693 600	4 116 100	
	TCA	..	20,7	18,7	3,7	-7,5	1,5	11,4	
	%	100,0	100,0	100,0	100,0	100,0	100,0	100,0	
02 Réparations	Construction	k\$	x	x	x	x
		TCA
		%	100,0	100,0	100,0	100,0	100,0	100,0	100,0
	Machines et équipement	k\$	x	x	x	x
		TCA
		%	100,0	100,0	100,0	100,0	100,0	100,0	100,0
Total	k\$	119 600	78 100	89 500	61 200	
	TCA	-34,7	14,6	-31,6	
	%	100,0	100,0	100,0	100,0	100,0	100,0	100,0	
03 Total	k\$	4 050 500	3 715 500	3 783 100	4 177 200	
	TCA	-8,3	1,8	10,4	
	%	100,0	100,0	100,0	100,0	100,0	100,0	100,0	

1998	1999	2000	2001	2002	2003	2004	2005	2006			
x	x	x	x	x	x	57 100	52 800	62 500	k\$	Construction	01
..	-7,5	18,4	TCA		
100,0	100,0	100,0	100,0	100,0	100,0	100,0	100,0	100,0	%		
x	x	x	x	x	x	18 100	18 800	19 300	k\$	Machines et équipement	
..	3,9	2,7	TCA		
100,0	100,0	100,0	100,0	100,0	100,0	100,0	100,0	100,0	%		
x	x	x	x	x	x	75 200	71 600	81 900	k\$	Total	
..	-4,8	14,4	TCA		
100,0	100,0	100,0	100,0	100,0	100,0	100,0	100,0	100,0	%		
x	x	x	x	x	x	1 300	k\$	Construction	02
..	TCA		
100,0	100,0	100,0	100,0	100,0	100,0	100,0	100,0	100,0	%		
x	x	x	x	x	x	1 200	k\$	Machines et équipement	
..	TCA		
100,0	100,0	100,0	100,0	100,0	100,0	100,0	100,0	100,0	%		
x	x	x	x	x	x	2 500	k\$	Total	
..	TCA		
100,0	100,0	100,0	100,0	100,0	100,0	100,0	100,0	100,0	%		
x	x	x	x	x	x	77 600	k\$	Total	03
..	TCA		
100,0	100,0	100,0	100,0	100,0	100,0	100,0	100,0	100,0	%		
161 700	252 800	245 600	206 400	242 600	223 600	269 900	322 900	349 500	k\$	Construction	01
268,3	56,3	-2,8	-16,0	17,5	-7,8	20,7	19,6	8,2	TCA		
100,0	100,0	100,0	100,0	100,0	100,0	100,0	100,0	100,0	%		
5 073 700	6 116 900	6 644 800	6 704 000	7 211 100	6 991 900	7 781 600	7 847 500	8 178 200	k\$	Machines et équipement	
24,5	20,6	8,6	0,9	7,6	-3,0	11,3	0,8	4,2	TCA		
100,0	100,0	100,0	100,0	100,0	100,0	100,0	100,0	100,0	%		
5 235 300	6 369 700	6 890 400	6 910 600	7 453 700	7 215 500	8 051 500	8 170 300	8 531 600	k\$	Total	
27,1	21,7	8,2	0,3	7,9	-3,2	11,6	1,5	4,4	TCA		
100,0	100,0	100,0	100,0	100,0	100,0	100,0	100,0	100,0	%		
15 000	36 600	26 200	47 200	21 000	42 700	35 500	k\$	Construction	02
341,2	144,0	-28,4	80,2	-55,5	103,3	-16,9	TCA		
100,0	100,0	100,0	100,0	100,0	100,0	100,0	100,0	100,0	%		
165 400	298 000	266 300	262 700	304 800	491 800	655 500	k\$	Machines et équipement	
184,7	80,2	-10,6	-1,4	16,0	61,4	33,3	TCA		
100,0	100,0	100,0	100,0	100,0	100,0	100,0	100,0	100,0	%		
180 500	334 600	292 500	309 800	325 800	534 400	690 900	k\$	Total	
193,5	85,4	-12,6	5,9	5,2	64,0	29,3	TCA		
100,0	100,0	100,0	100,0	100,0	100,0	100,0	100,0	100,0	%		
5 415 800	6 704 400	7 182 800	7 220 300	7 779 400	7 749 800	8 742 300	k\$	Total	03
29,5	23,8	7,1	0,5	7,7	-0,4	12,8	TCA		
100,0	100,0	100,0	100,0	100,0	100,0	100,0	100,0	100,0	%		
159 300	246 500	195 800	157 800	164 600	161 300	189 800	226 700	236 100	k\$	Construction	01
267,1	54,7	-20,6	-19,4	4,3	-2,0	17,7	19,4	4,1	TCA		
100,0	100,0	100,0	100,0	100,0	100,0	100,0	100,0	100,0	%		
5 064 800	6 089 900	6 582 600	6 640 200	7 136 000	6 918 900	7 686 800	7 761 700	8 047 300	k\$	Machines et équipement	
24,4	20,2	8,1	0,9	7,5	-3,0	11,1	1,0	3,7	TCA		
100,0	100,0	100,0	100,0	100,0	100,0	100,0	100,0	100,0	%		
5 224 200	6 336 300	6 778 400	6 798 100	7 300 500	7 080 200	7 876 600	7 988 300	8 287 300	k\$	Total	
26,9	21,3	7,0	0,3	7,4	-3,0	11,2	1,4	3,7	TCA		
100,0	100,0	100,0	100,0	100,0	100,0	100,0	100,0	100,0	%		
14 800	36 600	20 900	41 700	16 700	39 700	31 600	k\$	Construction	02
..	147,3	-42,9	99,5	-60,0	137,7	-20,4	TCA		
100,0	100,0	100,0	100,0	100,0	100,0	100,0	100,0	100,0	%		
164 400	296 600	263 900	258 300	299 700	487 300	651 200	k\$	Machines et équipement	
..	80,4	-11,0	-2,1	16,0	62,6	33,6	TCA		
100,0	100,0	100,0	100,0	100,0	100,0	100,0	100,0	100,0	%		
179 200	333 000	284 800	300 000	316 400	526 900	682 700	k\$	Total	
192,8	85,8	-14,5	5,3	5,5	66,5	29,6	TCA		
100,0	100,0	100,0	100,0	100,0	100,0	100,0	100,0	100,0	%		
5 403 400	6 669 400	7 063 100	7 098 100	7 617 000	7 607 100	8 559 300	k\$	Total	03
29,4	23,4	5,9	0,5	7,3	-0,1	12,5	TCA		
100,0	100,0	100,0	100,0	100,0	100,0	100,0	100,0	100,0	%		

Tableau 5.1 (suite)
Dépenses brutes en immobilisation et en réparation par industrie¹, aux prix courants,
en milliers de dollars, Canada, 1991-2006

Année ²			1991	1992	1993	1994	1995	1996	1997
Location et location à bail de matériel automobile (5321)									
01 Immobilisations	Construction	k\$	19 000	31 900	68 600	75 200	76 500	33 100	18 600
		TCA	..	67,9	115,0	9,6	1,7	-56,7	-43,8
		%	100,0	100,0	100,0	100,0	100,0	100,0	100,0
	Machines et équipement	k\$	1 468 900	1 768 300	2 075 100	2 059 000	1 744 100	1 781 600	2 443 400
		TCA	..	20,4	17,3	-0,8	-15,3	2,2	37,1
		%	100,0	100,0	100,0	100,0	100,0	100,0	100,0
	Total	k\$	1 487 900	1 800 200	2 143 700	2 134 200	1 820 600	1 814 700	2 462 000
		TCA	..	21,0	19,1	-0,4	-14,7	-0,3	35,7
		%	100,0	100,0	100,0	100,0	100,0	100,0	100,0
02 Réparations	Construction	k\$	4 000	2 000	2 200	600
		TCA	-50,0	10,0	-72,7
		%	100,0	100,0	100,0	100,0	100,0	100,0	100,0
	Machines et équipement	k\$	45 700	30 700	34 900	21 000
		TCA	-32,8	13,7	-39,8
		%	100,0	100,0	100,0	100,0	100,0	100,0	100,0
	Total	k\$	49 700	32 600	37 100	21 700
		TCA	-34,4	13,8	-41,5
		%	100,0	100,0	100,0	100,0	100,0	100,0	100,0
03 Total	k\$	2 183 800	1 853 200	1 851 800	2 483 600	
	TCA	-15,1	-0,1	34,1	
	%	100,0	100,0	100,0	100,0	100,0	100,0	100,0	
Location de biens de consommation (5322)									
01 Immobilisations	Construction	k\$	5 000	9 900	9 500	14 000	11 900	10 500	6 400
		TCA	..	98,0	-4,0	47,4	-15,0	-11,8	-39,0
		%	100,0	100,0	100,0	100,0	100,0	100,0	100,0
	Machines et équipement	k\$	124 700	149 000	171 300	165 400	152 500	164 500	193 400
		TCA	..	19,5	15,0	-3,4	-7,8	7,9	17,6
		%	100,0	100,0	100,0	100,0	100,0	100,0	100,0
	Total	k\$	129 700	158 900	180 800	179 400	164 400	175 000	199 800
		TCA	..	22,5	13,8	-0,8	-8,4	6,4	14,2
		%	100,0	100,0	100,0	100,0	100,0	100,0	100,0
02 Réparations	Construction	k\$	700	1 200	2 000	—
		TCA	71,4	66,7	...
		%	100,0	100,0	100,0	100,0	100,0	100,0	100,0
	Machines et équipement	k\$	3 700	5 500	3 600	3 000
		TCA	48,6	-34,5	-16,7
		%	100,0	100,0	100,0	100,0	100,0	100,0	100,0
	Total	k\$	4 400	6 600	5 600	3 000
		TCA	50,0	-15,2	-46,4
		%	100,0	100,0	100,0	100,0	100,0	100,0	100,0
03 Total	k\$	183 800	171 000	180 600	202 800	
	TCA	-7,0	5,6	12,3	
	%	100,0	100,0	100,0	100,0	100,0	100,0	100,0	
Centres de location d'articles divers (5323)³									
01 Immobilisations	Construction	k\$	800	1 700	1 400	1 000	4 400	2 000	2 200
		TCA	..	112,5	-17,6	-28,6	340,0	-54,5	10,0
		%	100,0	100,0	100,0	100,0	100,0	100,0	100,0
	Machines et équipement	k\$	40 500	59 400	63 200	51 800	63 100	40 800	29 900
		TCA	..	46,7	6,4	-18,0	21,8	-35,3	-26,7
		%	100,0	100,0	100,0	100,0	100,0	100,0	100,0
	Total	k\$	41 300	61 100	64 600	52 800	67 500	42 800	32 100
		TCA	..	47,9	5,7	-18,3	27,8	-36,6	-25,0
		%	100,0	100,0	100,0	100,0	100,0	100,0	100,0
02 Réparations	Construction	k\$	600	800	300	2 500
		TCA	33,3	-62,5	733,3
		%	100,0	100,0	100,0	100,0	100,0	100,0	100,0
	Machines et équipement	k\$	10 200	10 400	12 500	1 900
		TCA	2,0	20,2	-84,8
		%	100,0	100,0	100,0	100,0	100,0	100,0	100,0
	Total	k\$	10 800	11 200	12 900	4 300
		TCA	3,7	15,2	-66,7
		%	100,0	100,0	100,0	100,0	100,0	100,0	100,0
03 Total	k\$	63 600	78 700	55 700	36 400	
	TCA	23,7	-29,2	-34,6	
	%	100,0	100,0	100,0	100,0	100,0	100,0	100,0	

1998	1999	2000	2001	2002	2003	2004	2005	2006			
64 900	87 900	59 800	46 600	85 300	86 800	65 300	64 200	74 300	k\$	Construction	01
248,9	35,4	-32,0	-22,1	83,0	1,8	-24,8	-1,7	15,7	TCA		
100,0	100,0	100,0	100,0	100,0	100,0	100,0	100,0	100,0	%		
2 690 600	3 008 400	3 281 500	3 075 800	3 640 800	3 959 000	4 624 500	4 739 500	4 803 700	k\$	Machines et équipement	
10,1	11,8	9,1	-6,3	18,4	8,7	16,8	2,5	1,4	TCA		
100,0	100,0	100,0	100,0	100,0	100,0	100,0	100,0	100,0	%		
2 755 500	3 096 400	3 341 400	3 122 500	3 726 100	4 045 700	4 689 800	4 803 700	4 881 800	k\$	Total	
11,9	12,4	7,9	-6,6	19,3	8,6	15,9	2,4	1,6	TCA		
100,0	100,0	100,0	100,0	100,0	100,0	100,0	100,0	100,0	%		
7 900	13 200	2 400	21 500	1 800	10 900	15 900	k\$	Construction	02
1 216,7	67,1	-81,8	795,8	-91,6	505,6	45,9	TCA		
100,0	100,0	100,0	100,0	100,0	100,0	100,0	100,0	100,0	%		
57 900	92 500	123 400	89 700	77 200	215 800	349 600	k\$	Machines et équipement	
175,7	59,8	33,4	-27,3	-13,9	179,5	62,0	TCA		
100,0	100,0	100,0	100,0	100,0	100,0	100,0	100,0	100,0	%		
65 900	105 700	125 800	111 200	79 000	226 600	365 400	k\$	Total	
203,7	60,4	19,0	-11,6	-29,0	186,8	61,3	TCA		
100,0	100,0	100,0	100,0	100,0	100,0	100,0	100,0	100,0	%		
2 821 400	3 202 000	3 467 200	3 233 700	3 805 100	4 272 300	5 055 200	k\$	Total	03
13,6	13,5	8,3	-6,7	17,7	12,3	18,3	TCA		
100,0	100,0	100,0	100,0	100,0	100,0	100,0	100,0	100,0	%		
26 700	27 400	27 100	19 500	17 600	19 900	40 500	28 200	22 200	k\$	Construction	01
317,2	2,6	-1,1	-28,0	-9,7	13,1	103,5	-30,4	-21,3	TCA		
100,0	100,0	100,0	100,0	100,0	100,0	100,0	100,0	100,0	%		
166 000	241 300	214 500	260 500	288 800	308 500	308 700	328 500	299 000	k\$	Machines et équipement	
-14,2	45,4	-11,1	21,4	10,9	6,8	0,1	6,4	-9,0	TCA		
100,0	100,0	100,0	100,0	100,0	100,0	100,0	100,0	100,0	%		
192 700	268 600	241 600	280 000	306 300	328 400	349 200	356 700	321 200	k\$	Total	
-3,6	39,4	-10,1	15,9	9,4	7,2	6,3	2,1	-10,0	TCA		
100,0	100,0	100,0	100,0	100,0	100,0	100,0	100,0	100,0	%		
900	6 200	4 600	6 200	6 600	7 000	8 400	k\$	Construction	02
..	588,9	-25,8	34,8	6,5	6,1	20,0	TCA		
100,0	100,0	100,0	100,0	100,0	100,0	100,0	100,0	100,0	%		
7 500	8 000	5 400	9 300	8 900	15 200	18 800	k\$	Machines et équipement	
150,0	6,7	-32,5	72,2	-4,3	70,8	23,7	TCA		
100,0	100,0	100,0	100,0	100,0	100,0	100,0	100,0	100,0	%		
8 300	14 100	10 000	15 500	15 500	22 200	27 200	k\$	Total	
176,7	69,9	-29,1	55,0	-	43,2	22,5	TCA		
100,0	100,0	100,0	100,0	100,0	100,0	100,0	100,0	100,0	%		
201 100	282 800	251 500	295 500	321 900	350 600	376 400	k\$	Total	03
-0,8	40,6	-11,1	17,5	8,9	8,9	7,4	TCA		
100,0	100,0	100,0	100,0	100,0	100,0	100,0	100,0	100,0	%		
4 700	6 900	5 600	2 900	4 500	4 100	8 200	4 500	3 700	k\$	Construction	01
113,6	46,8	-18,8	-48,2	55,2	-8,9	100,0	-45,1	-17,8	TCA		
100,0	100,0	100,0	100,0	100,0	100,0	100,0	100,0	100,0	%		
72 100	113 300	68 600	62 700	56 100	54 100	112 300	133 500	170 700	k\$	Machines et équipement	
141,1	57,1	-39,5	-8,6	-10,5	-3,6	107,6	18,9	27,9	TCA		
100,0	100,0	100,0	100,0	100,0	100,0	100,0	100,0	100,0	%		
76 800	120 200	74 100	65 600	60 600	58 200	120 500	138 000	174 400	k\$	Total	
139,3	56,5	-38,4	-11,5	-7,6	-4,0	107,0	14,5	26,4	TCA		
100,0	100,0	100,0	100,0	100,0	100,0	100,0	100,0	100,0	%		
3 100	1 500	6 300	1 900	600	2 400	1 000	k\$	Construction	02
24,0	-51,6	320,0	-69,8	-68,4	300,0	-58,3	TCA		
100,0	100,0	100,0	100,0	100,0	100,0	100,0	100,0	100,0	%		
4 700	7 100	9 200	8 300	10 800	11 300	12 000	k\$	Machines et équipement	
147,4	51,1	29,6	-9,8	30,1	4,6	6,2	TCA		
100,0	100,0	100,0	100,0	100,0	100,0	100,0	100,0	100,0	%		
7 800	8 600	15 500	10 200	11 400	13 800	13 000	k\$	Total	
81,4	10,3	80,2	-34,2	11,8	21,1	-5,8	TCA		
100,0	100,0	100,0	100,0	100,0	100,0	100,0	100,0	100,0	%		
84 600	128 800	89 600	75 800	72 000	72 000	133 500	k\$	Total	03
132,4	52,2	-30,4	-15,4	-5,0	-	85,4	TCA		
100,0	100,0	100,0	100,0	100,0	100,0	100,0	100,0	100,0	%		

Tableau 5.1 (suite)
Dépenses brutes en immobilisation et en réparation par industrie¹, aux prix courants,
en milliers de dollars, Canada, 1991-2006

Année ²			1991	1992	1993	1994	1995	1996	1997
Location et location à bail de machines et matériel d'usage commercial et industriel (5324)									
01 Immobilisations	Construction	k\$	17 200	20 400	24 300	36 500	28 100	35 700	16 200
		TCA	..	18,6	19,1	50,2	-23,0	27,0	-54,6
		%	100,0	100,0	100,0	100,0	100,0	100,0	100,0
	Machines et équipement	k\$	971 700	1 154 800	1 378 600	1 528 000	1 556 800	1 625 500	1 406 000
		TCA	..	18,8	19,4	10,8	1,9	4,4	-13,5
		%	100,0	100,0	100,0	100,0	100,0	100,0	100,0
	Total	k\$	989 000	1 175 200	1 402 900	1 564 500	1 584 900	1 661 100	1 422 200
		TCA	..	18,8	19,4	11,5	1,3	4,8	-14,4
		%	100,0	100,0	100,0	100,0	100,0	100,0	100,0
02 Réparations	Construction	k\$	x	x	x	x
		TCA
		%	100,0	100,0	100,0	100,0	100,0	100,0	100,0
	Machines et équipement	k\$	x	x	x	x
		TCA
		%	100,0	100,0	100,0	100,0	100,0	100,0	100,0
	Total	k\$	54 700	27 700	33 900	32 200
		TCA	-49,4	22,4	-5,0
		%	100,0	100,0	100,0	100,0	100,0	100,0	100,0
03 Total	k\$	1 619 300	1 612 600	1 695 000	1 454 400	
	TCA	-0,4	5,1	-14,2	
	%	100,0	100,0	100,0	100,0	100,0	100,0	100,0	
Bailleurs de biens incorporels non financiers, sauf les œuvres protégées par le droit d'auteur (533)									
01 Immobilisations	Construction	k\$	-	-	-	200	1 200	1 200	500
		TCA	500,0	0,0	-58,3
		%	100,0	100,0	100,0	100,0	100,0	100,0	100,0
	Machines et équipement	k\$	-	-	-	500	3 200	3 500	2 700
		TCA	540,0	9,4	-22,9
		%	100,0	100,0	100,0	100,0	100,0	100,0	100,0
	Total	k\$	-	-	-	800	4 500	4 700	3 200
		TCA	462,5	4,4	-31,9
		%	100,0	100,0	100,0	100,0	100,0	100,0	100,0
02 Réparations	Construction	k\$	-	-	-	x
		TCA
		%	100,0	100,0	100,0	100,0	100,0	100,0	100,0
	Machines et équipement	k\$	-	100	100	x
		TCA	0,0	..
		%	100,0	100,0	100,0	100,0	100,0	100,0	100,0
	Total	k\$	-	100	100	300
		TCA	0,0	200,0
		%	100,0	100,0	100,0	100,0	100,0	100,0	100,0
03 Total	k\$	800	4 600	4 800	3 500	
	TCA	475,0	4,3	-27,1	
	%	100,0	100,0	100,0	100,0	100,0	100,0	100,0	

1. Statistique Canada, Système de classification des industries de l'Amérique du Nord, Canada 2002.

2. 1991-2004 : dépenses réelles; 2005 : dépenses réelles provisoires; 2006 : perspectives.

3. Le crédit-bail comprend des activités de location, mais exclut le logement locatif. Le secteur « 5323 », qui ne renferme aucune activité de crédit-bail, est inclus dans la nomenclature de l'industrie afin de préserver la comparabilité des données de l'emploi avec celles du PIB.

Source : Statistique Canada, Investissements privés et publics au Canada.

Compilation de l'Institut de la statistique du Québec.

1998	1999	2000	2001	2002	2003	2004	2005	2006			
63 000	124 300	103 300	88 800	57 200	50 500	75 800	129 800	135 900	k\$	Construction	01
288,9	97,3	-16,9	-14,0	-35,6	-11,7	50,1	71,2	4,7	TCA		
100,0	100,0	100,0	100,0	100,0	100,0	100,0	100,0	100,0	%		
2 136 100	2 726 900	3 018 000	3 241 200	3 150 300	2 597 300	2 641 300	2 560 200	2 773 900	k\$	Machines et équipement	
51,9	27,7	10,7	7,4	-2,8	-17,6	1,7	-3,1	8,3	TCA		
100,0	100,0	100,0	100,0	100,0	100,0	100,0	100,0	100,0	%		
2 199 200	2 851 100	3 121 300	3 330 000	3 207 500	2 647 900	2 717 100	2 689 900	2 909 900	k\$	Total	
54,6	29,6	9,5	6,7	-3,7	-17,4	2,6	-1,0	8,2	TCA		
100,0	100,0	100,0	100,0	100,0	100,0	100,0	100,0	100,0	%		
2 900	15 700	7 600	12 100	7 700	19 400	6 300	k\$	Construction	02
..	441,4	-51,6	59,2	-36,4	151,9	-67,5	TCA		
100,0	100,0	100,0	100,0	100,0	100,0	100,0	100,0	100,0	%		
94 300	189 000	125 900	151 000	202 800	245 000	270 800	k\$	Machines et équipement	
..	100,4	-33,4	19,9	34,3	20,8	10,5	TCA		
100,0	100,0	100,0	100,0	100,0	100,0	100,0	100,0	100,0	%		
97 200	204 600	133 500	163 100	210 500	264 300	277 100	k\$	Total	
201,9	110,5	-34,8	22,2	29,1	25,6	4,8	TCA		
100,0	100,0	100,0	100,0	100,0	100,0	100,0	100,0	100,0	%		
2 296 300	3 055 800	3 254 800	3 493 100	3 418 000	2 912 200	2 994 200	k\$	Total	03
57,9	33,1	6,5	7,3	-2,1	-14,8	2,8	TCA		
100,0	100,0	100,0	100,0	100,0	100,0	100,0	100,0	100,0	%		
2 400	6 300	49 800	48 600	78 000	62 300	80 100	96 200	113 400	k\$	Construction	01
380,0	162,5	690,5	-2,4	60,5	-20,1	28,6	20,1	17,9	TCA		
100,0	100,0	100,0	100,0	100,0	100,0	100,0	100,0	100,0	%		
8 900	27 000	62 200	63 800	75 100	73 000	94 800	85 800	130 900	k\$	Machines et équipement	
229,6	203,4	130,4	2,6	17,7	-2,8	29,9	-9,5	52,6	TCA		
100,0	100,0	100,0	100,0	100,0	100,0	100,0	100,0	100,0	%		
11 100	33 400	112 000	112 500	153 200	135 300	174 900	182 000	244 300	k\$	Total	
246,9	200,9	235,3	0,4	36,2	-11,7	29,3	4,1	34,2	TCA		
100,0	100,0	100,0	100,0	100,0	100,0	100,0	100,0	100,0	%		
200	—	5 300	5 500	4 300	3 000	3 900	k\$	Construction	02
..	3,8	-21,8	-30,2	30,0	TCA		
100,0	100,0	100,0	100,0	100,0	100,0	100,0	100,0	100,0	%		
1 000	1 400	2 400	4 400	5 100	4 500	4 300	k\$	Machines et équipement	
..	40,0	71,4	83,3	15,9	-11,8	-4,4	TCA		
100,0	100,0	100,0	100,0	100,0	100,0	100,0	100,0	100,0	%		
1 300	1 600	7 700	9 800	9 400	7 500	8 200	k\$	Total	
333,3	23,1	381,3	27,3	-4,1	-20,2	9,3	TCA		
100,0	100,0	100,0	100,0	100,0	100,0	100,0	100,0	100,0	%		
12 400	35 000	119 700	122 200	162 400	142 700	183 000	k\$	Total	03
254,3	182,3	242,0	2,1	32,9	-12,1	28,2	TCA		
100,0	100,0	100,0	100,0	100,0	100,0	100,0	100,0	100,0	%		

Tableau 5.2
Dépenses brutes en immobilisation et en réparation par industrie¹, aux prix courants,
en milliers de dollars, Québec, 1991-2006

Année ²			1991	1992	1993	1994	1995	1996	1997
Ensemble des industries									
01 Immobilisations	Construction	k\$	16 947 500	15 928 900	16 347 300	17 129 400	14 888 900	15 878 000	15 506 700
		TCA	..	-6,0	2,6	4,8	-13,1	6,6	-2,3
		%	21,1	20,7	21,2	20,4	18,7	19,4	16,7
	Machines et équipement	k\$	10 948 200	10 938 200	10 358 000	11 630 200	12 207 100	12 423 700	15 170 500
		TCA	..	-0,1	-5,3	12,3	5,0	1,8	22,1
		%	22,3	22,4	21,0	21,2	20,7	20,6	20,2
	Total	k\$	27 895 700	26 867 100	26 705 300	28 759 600	27 096 000	28 301 700	30 677 200
		TCA	..	-3,7	-0,6	7,7	-5,8	4,4	8,4
		%	21,6	21,3	21,2	20,7	19,6	19,9	18,2
02 Réparations	Construction	k\$	3 436 900	3 220 300	3 209 700	3 366 300
		TCA	-6,3	-0,3	4,9
		%	21,8	21,7	21,7	21,5
	Machines et équipement	k\$	4 877 600	4 668 300	4 098 000	4 613 700
		TCA	-4,3	-12,2	12,6
		%	21,1	20,9	20,0	19,7
	Total	k\$	8 314 500	7 888 600	7 307 700	7 980 000
		TCA	-5,1	-7,4	9,2
		%	21,4	21,3	20,7	20,4
03 Total	k\$	37 074 200	34 984 700	35 609 400	38 657 300	
	TCA	-5,6	1,8	8,6	
	%	20,9	19,9	20,1	18,6	
Industries productrices de biens									
01 Immobilisations	Construction	k\$	4 346 500	3 650 700	4 001 200	3 727 600	3 429 700	3 327 700	2 889 000
		TCA	..	-16,0	9,6	-6,8	-8,0	-3,0	-13,2
		%	20,9	20,8	20,3	15,9	14,5	13,5	10,0
	Machines et équipement	k\$	5 732 100	5 194 200	4 355 500	5 218 300	5 569 200	5 437 800	5 643 000
		TCA	..	-9,4	-16,1	19,8	6,7	-2,4	3,8
		%	26,2	26,1	21,8	23,7	22,5	21,6	19,8
	Total	k\$	10 078 700	8 844 900	8 356 700	8 945 900	8 998 800	8 765 500	8 531 900
		TCA	..	-12,2	-5,5	7,1	0,6	-2,6	-2,7
		%	23,6	23,6	21,1	19,6	18,6	17,6	14,9
02 Réparations	Construction	k\$	x	x	x	x
		TCA
		%	x	x	x	x
	Machines et équipement	k\$	x	x	x	x
		TCA
		%	x	x	x	x
	Total	k\$	3 667 500 ^e	3 549 700 ^e	3 307 500 ^e	3 623 300 ^e
		TCA	-3,2	-6,8	9,5
		%	21,7	21,2	20,6	19,6
03 Total	k\$	12 613 400 ^e	12 548 400 ^e	12 073 100 ^e	12 155 200 ^e	
	TCA	-0,5	-3,8	0,7	
	%	20,2	19,3	18,3	16,0	
Industries productrices de services									
01 Immobilisations	Construction	k\$	5 298 300	4 953 100	5 206 000	5 139 200	5 195 000	5 324 600	5 509 100
		TCA	..	-6,5	5,1	-1,3	1,1	2,5	3,5
		%	18,7	19,2	21,5	20,5	20,2	21,3	19,9
	Machines et équipement	k\$	5 216 100	5 744 000	6 002 500	6 411 900	6 637 900	6 985 900	9 527 500
		TCA	..	10,1	4,5	6,8	3,5	5,2	36,4
		%	19,2	19,8	20,5	19,5	19,4	19,9	20,4
	Total	k\$	10 514 300	10 697 200	11 208 500	11 551 300	11 832 700	12 310 400	15 036 300
		TCA	..	1,7	4,8	3,1	2,4	4,0	22,1
		%	19,0	19,5	21,0	19,9	19,8	20,5	20,2
02 Réparations	Construction	k\$	x	x	x	x
		TCA
		%	x	x	x	x
	Machines et équipement	k\$	x	x	x	x
		TCA
		%	x	x	x	x
	Total	k\$	3 508 600 ^e	3 341 800 ^e	2 857 700 ^e	3 135 400 ^e
		TCA	-4,8	-14,5	9,7
		%	20,0	20,9	19,8	20,6
03 Total	k\$	15 059 900 ^e	15 174 700 ^e	15 168 000 ^e	18 171 800 ^e	
	TCA	0,8	—	19,8	
	%	19,9	20,0	20,4	20,3	

	1998	1999	2000	2001	2002	2003	2004	2005	2006			
16 794 000	16 259 300	17 690 300	19 769 600	23 566 500	26 354 200	30 821 900	31 399 500	31 428 400	k\$	Construction	01	
8,3	-3,2	8,8	11,8	19,2	11,8	17,0	1,9	0,1	TCA			
17,7	16,5	16,7	16,8	18,7	19,3	20,0	18,7	17,5	%			
16 336 200	19 086 300	18 797 100	17 789 200	17 176 300	17 131 100	18 945 300	18 875 500	19 300 000	k\$	Machines et équipement		
7,7	16,8	-1,5	-5,4	-3,4	-0,3	10,6	-0,4	2,2	TCA			
20,5	22,2	21,2	19,9	19,5	19,4	20,2	19,3	18,9	%			
33 130 200	35 345 600	36 487 400	37 558 900	40 742 800	43 485 400	49 767 200	50 275 000	50 728 400	k\$	Total		
8,0	6,7	3,2	2,9	8,5	6,7	14,4	1,0	0,9	TCA			
19,0	19,1	18,7	18,2	19,0	19,3	20,1	18,9	18,0	%			
3 787 800	3 634 600	4 056 000	4 557 400	4 817 500	5 002 400	5 303 300	k\$	Construction	02	
12,5	-4,0	11,6	12,4	5,7	3,8	6,0	TCA			
23,0	21,5	22,8	23,5	23,3	23,1	22,9	%			
4 917 400	5 007 300	5 003 500	5 260 700	5 510 600	5 923 000	6 189 200	k\$	Machines et équipement		
6,6	1,8	-0,1	5,1	4,8	7,5	4,5	TCA			
19,6	20,5	20,2	20,0	21,1	20,5	20,4	%			
8 705 200	8 641 900	9 059 500	9 818 100	10 328 000	10 925 300	11 492 500	k\$	Total		
9,1	-0,7	4,8	8,4	5,2	5,8	5,2	TCA			
21,0	20,9	21,3	21,5	22,1	21,6	21,5	%			
41 835 400	43 987 500	45 546 900	47 376 900	51 070 800	54 410 700	61 259 700	k\$	Total	03	
8,2	5,1	3,5	4,0	7,8	6,5	12,6	TCA			
19,3	19,5	19,2	18,8	19,6	19,8	20,3	%			
3 366 400	3 115 200	4 394 400	3 919 300	3 912 500	4 505 800	5 334 000	5 434 700	5 878 300	k\$	Construction	01	
16,5	-7,5	41,1	-10,8	-0,2	15,2	18,4	1,9	8,2	TCA			
12,2	12,2	13,6	10,8	11,7	11,9	12,3	10,9	10,3	%			
6 263 900	7 452 000	7 076 400	5 836 000	5 462 900	6 041 400	6 124 600	6 174 900	6 185 700	k\$	Machines et équipement		
11,0	19,0	-5,0	-17,5	-6,4	10,6	1,4	0,8	0,2	TCA			
20,9	23,9	22,1	18,6	17,4	18,5	18,1	17,1	16,9	%			
9 630 300	10 567 200	11 470 700	9 755 400	9 375 500	10 547 200	11 458 700	11 609 700	12 064 100	k\$	Total		
12,9	9,7	8,6	-15,0	-3,9	12,5	8,6	1,3	3,9	TCA			
16,7	18,7	17,9	14,4	14,5	15,0	14,8	13,5	12,9	%			
x	x	x	x	x	x	x	k\$	Construction	02	
..	TCA			
x	x	x	x	x	x	x	%			
x	x	x	x	x	x	x	k\$	Machines et équipement		
..	TCA			
x	x	x	x	x	x	x	%			
3 753 100 ^e	3 884 000 ^e	3 754 400 ^e	3 904 900 ^e	3 835 400 ^e	3 947 200 ^e	3 903 700 ^e	k\$	Total		
3,6	3,5	-3,3	4,0	-1,8	2,9	-1,1	TCA			
19,4	19,7	19,1	19,0	18,9	17,8	17,0	%			
13 383 400 ^e	14 451 200 ^e	15 225 100 ^e	13 660 300 ^e	13 210 900 ^e	14 494 400 ^e	15 362 200 ^e	k\$	Total	03	
10,1	8,0	5,4	-10,3	-3,3	9,7	6,0	TCA			
17,4	18,9	18,2	15,5	15,5	15,6	15,3	%			
6 376 800	5 687 500	5 481 900	6 408 700	7 410 500	7 539 800	8 251 400	8 742 200	8 864 800	k\$	Construction	01	
15,8	-10,8	-3,6	16,9	15,6	1,7	9,4	5,9	1,4	TCA			
20,4	16,2	16,8	18,5	19,9	20,2	20,3	20,0	18,4	%			
10 072 300	11 634 600	11 720 700	11 953 300	11 713 300	11 089 600	12 820 500	12 700 800	13 114 300	k\$	Machines et équipement		
5,7	15,5	0,7	2,0	-2,0	-5,3	15,6	-0,9	3,3	TCA			
20,2	21,2	20,6	20,6	20,7	20,0	21,4	20,6	20,1	%			
16 449 100	17 322 100	17 202 600	18 362 000	19 123 800	18 629 400	21 071 900	21 442 700	21 979 000	k\$	Total		
9,4	5,3	-0,7	6,7	4,1	-2,6	13,1	1,8	2,5	TCA			
20,3	19,2	19,2	19,8	20,4	20,1	20,9	20,4	19,4	%			
x	x	x	x	x	x	x	k\$	Construction	02	
..	TCA			
x	x	x	x	x	x	x	%			
x	x	x	x	x	x	x	k\$	Machines et équipement		
..	TCA			
x	x	x	x	x	x	x	%			
3 627 200 ^e	3 378 900 ^e	3 795 100 ^e	4 087 200 ^e	4 478 600 ^e	4 717 100 ^e	5 072 800 ^e	k\$	Total		
15,7	-6,8	12,3	7,7	9,6	5,3	7,5	TCA			
21,6	21,2	22,9	22,9	24,0	24,0	24,2	%			
20 076 400 ^e	20 700 800 ^e	20 997 700 ^e	22 449 000 ^e	23 602 500 ^e	23 346 400 ^e	26 144 900 ^e	k\$	Total	03	
10,5	3,1	1,4	6,9	5,1	-1,1	12,0	TCA			
20,5	19,5	19,8	20,3	21,0	20,8	21,5	%			

Tableau 5.2 (suite)
Dépenses brutes en immobilisation et en réparation par industrie¹, aux prix courants,
en milliers de dollars, Québec, 1991-2006

Année ²			1991	1992	1993	1994	1995	1996	1997
Finance, assurances et crédit-bail (52, 532, 533)³									
01 Immobilisations	Construction	k\$	264 800	x	x	x
		TCA
		%	32,2	x	x	x
	Machines et équipement	k\$	1 704 100	x	x	x
		TCA
		%	17,1	x	x	x
	Total	k\$	1 968 900	x	x	x
		TCA
		%	18,2	x	x	x
02 Réparations	Construction	k\$	x	x	x	37 100
		TCA
		%	x	x	x	13,7
	Machines et équipement	k\$	x	x	x	86 800
		TCA
		%	x	x	x	20,3
	Total	k\$	x	x	x	123 900
		TCA
		%	x	x	x	17,8
03 Total	k\$	x	x	x	x	
	TCA	
	%	x	x	x	x	
Finance et assurances (52)									
01 Immobilisations	Construction	k\$	182 400	172 300	227 300	219 700	172 200	320 900	350 200
		TCA	..	-5,5	31,9	-3,3	-21,6	86,4	9,1
		%	20,9	20,0	27,6	31,6	20,4	32,2	31,0
	Machines et équipement	k\$	863 800	631 600	792 000	1 222 700	1 491 600	1 187 200	2 551 600
		TCA	..	-26,9	25,4	54,4	22,0	-20,4	114,9
		%	17,6	19,6	19,5	19,8	19,5	18,3	20,6
	Total	k\$	1 046 200	803 900	1 019 300	1 442 400	1 663 800	1 508 100	2 901 800
		TCA	..	-23,2	26,8	41,5	15,3	-9,4	92,4
		%	18,1	19,7	20,9	21,0	19,6	20,2	21,4
02 Réparations	Construction	k\$	15 300	36 500	34 100	37 100
		TCA	138,6	-6,6	8,8
		%	17,7	27,8	39,6	13,9
	Machines et équipement	k\$	57 700	33 200	33 000	61 100
		TCA	-42,5	-0,6	85,2
		%	21,6	15,2	17,6	16,5
	Total	k\$	73 000	69 800	67 100	98 200
		TCA	-4,4	-3,9	46,3
		%	20,7	19,9	24,6	15,4
03 Total	k\$	1 515 300	1 733 600	1 575 200	3 000 000	
	TCA	14,4	-9,1	90,5	
	%	21,0	19,6	20,3	21,2	
Autorités monétaires - banque centrale (521)									
01 Immobilisations	Construction	k\$	x	x	x	x	x	x	x
		TCA
		%	x	x	x	x	x	x	x
	Machines et équipement	k\$	x	x	x	x	x	x	x
		TCA
		%	x	x	x	x	x	x	x
	Total	k\$	x	x	x	x	x	x	x
		TCA
		%	x	x	x	x	x	x	x
02 Réparations	Construction	k\$	x	x	x	x
		TCA
		%	x	x	x	x
	Machines et équipement	k\$	x	x	x	x
		TCA
		%	x	x	x	x
	Total	k\$	x	x	x	x
		TCA
		%	x	x	x	x
03 Total	k\$	x	x	x	x	
	TCA	
	%	x	x	x	x	

	1998	1999	2000	2001	2002	2003	2004	2005	2006			
	x	x	x	197 500	x	142 700	43 400	41 000	42 900	k\$	Construction	01
	-69,6	-5,5	4,6	TCA		
	x	x	x	15,0	x	17,8	5,5	4,0	3,7	%		
3 028 700	x	x	x	3 740 900	x	3 812 800	1 463 200	1 249 300	1 267 500	k\$	Machines et équipement	
	-61,6	-14,6	1,5	TCA		
16,7	x	x	x	18,9	x	19,7	6,6	5,6	5,3	%		
x	4 229 000	4 174 100	3 938 600	4 187 200	3 955 500	1 506 700	1 290 300	1 310 300	k\$	Total		
..	..	-1,3	-5,6	6,3	-5,5	-61,9	-14,4	1,6	TCA			
x	18,8	18,5	18,7	19,8	19,6	6,6	5,5	5,2	%			
x	x	x	46 200	x	50 900	7 000	k\$	Construction	02	
..	-86,2	TCA			
x	x	x	18,5	x	21,0	1,7	%			
x	x	x	85 500	x	193 400	174 300	k\$	Machines et équipement		
..	-9,9	TCA			
x	x	x	12,4	x	19,5	15,9	%			
x	124 600	169 900	131 800	189 900	244 500	181 300	k\$	Total		
..	..	36,4	-22,4	44,1	28,8	-25,8	TCA			
x	12,8	18,7	14,0	20,7	19,8	12,1	%			
x	4 353 700	4 344 000	4 070 400	4 377 200	4 199 800	1 688 000	k\$	Total	03	
..	..	-0,2	-6,3	7,5	-4,1	-59,8	TCA			
x	18,5	18,5	18,5	19,9	19,6	6,9	%			
459 100	481 600	190 000	177 300	140 000	104 600	151 900	167 500	120 500	k\$	Construction	01	
31,1	4,9	-60,5	-6,7	-21,0	-25,3	45,2	10,3	-28,1	TCA			
24,3	21,0	16,8	16,0	24,4	18,0	28,9	24,0	15,1	%			
2 467 500	2 976 200	3 103 300	2 787 000	3 123 200	2 755 100	3 456 200	3 411 800	3 494 600	k\$	Machines et équipement		
-3,3	20,6	4,3	-10,2	12,1	-11,8	25,4	-1,3	2,4	TCA			
19,0	21,5	21,3	21,3	23,9	22,3	24,1	23,7	22,3	%			
2 926 600	3 457 800	3 293 300	2 964 400	3 263 200	2 859 700	3 608 100	3 579 300	3 615 200	k\$	Total		
0,9	18,2	-4,8	-10,0	10,1	-12,4	26,2	-0,8	1,0	TCA			
19,6	21,4	21,0	20,9	23,9	22,1	24,3	23,7	22,0	%			
49 000	20 900	52 700	36 200	46 200	43 400	65 600	k\$	Construction	02	
32,1	-57,3	152,2	-31,3	27,6	-6,1	51,2	TCA			
36,7	10,9	28,8	17,9	23,6	21,7	17,7	%			
65 200	56 000	57 700	37 800	62 300	52 400	65 200	k\$	Machines et équipement		
6,7	-14,1	3,0	-34,5	64,8	-15,9	24,4	TCA			
16,2	12,4	13,3	8,9	15,8	10,5	14,7	%			
114 200	77 000	110 400	74 100	108 500	95 900	130 800	k\$	Total		
16,3	-32,6	43,4	-32,9	46,4	-11,6	36,4	TCA			
21,3	12,0	17,9	11,8	18,4	13,7	16,1	%			
3 040 800	3 534 700	3 403 700	3 038 400	3 371 700	2 955 600	3 738 900	k\$	Total	03	
1,4	16,2	-3,7	-10,7	11,0	-12,3	26,5	TCA			
19,7	21,1	20,9	20,5	23,7	21,7	23,8	%			
-	x	-	-	x	-	x	x	x	k\$	Construction	01	
..	TCA			
-	x	-	-	x	-	x	x	x	%			
x	x	-	x	x	x	x	x	x	k\$	Machines et équipement		
..	TCA			
x	x	-	x	x	x	x	x	x	%			
x	x	-	x	x	x	x	x	x	k\$	Total		
..	TCA			
x	x	-	x	x	x	x	x	x	%			
x	x	x	x	x	x	x	k\$	Construction	02	
..	TCA			
x	x	x	x	x	x	x	%			
x	x	x	x	x	x	x	k\$	Machines et équipement		
..	TCA			
x	x	x	x	x	x	x	%			
x	x	x	x	x	x	x	k\$	Total		
..	TCA			
x	x	x	x	x	x	x	%			
x	x	x	x	x	x	x	k\$	Total	03	
..	TCA			
x	x	x	x	x	x	x	%			

Tableau 5.2 (suite)
Dépenses brutes en immobilisation et en réparation par industrie¹, aux prix courants,
en milliers de dollars, Québec, 1991-2006

Année ²			1991	1992	1993	1994	1995	1996	1997
Intermédiation financière (522)									
01 Immobilisations	Construction	k\$	155 100	138 200	200 200	198 500	142 200	229 400	300 600
		TCA	..	-10,9	44,9	-0,8	-28,4	61,3	31,0
		%	23,9	20,9	30,8	35,2	25,9	37,8	33,2
	Machines et équipement	k\$	848 700	587 300	756 100	1 190 500	1 432 700	1 092 600	2 392 700
		TCA	..	-30,8	28,7	57,5	20,3	-23,7	119,0
		%	18,2	19,9	19,9	20,0	20,3	18,7	20,8
	Total	k\$	1 003 800	725 500	956 300	1 388 900	1 574 900	1 322 000	2 693 400
		TCA	..	-27,7	31,8	45,2	13,4	-16,1	103,7
		%	18,9	20,1	21,5	21,3	20,7	20,5	21,7
02 Réparations	Construction	k\$	12 300	30 700	26 400	26 700
		TCA	149,6	-14,0	1,1
		%	19,7	37,8	65,7	12,6
	Machines et équipement	k\$	48 000	24 700	22 300	32 800
		TCA	-48,5	-9,7	47,1
		%	22,8	16,5	18,9	12,4
	Total	k\$	60 300	55 400	48 700	59 600
		TCA	-8,1	-12,1	22,4
		%	22,1	24,0	30,7	12,5
03 Total	k\$	1 449 200	1 630 300	1 370 700	2 752 900	
	TCA	12,5	-15,9	100,8	
	%	21,4	20,8	20,7	21,4	
Valeurs mobilières et investissement (523)									
01 Immobilisations	Construction	k\$	x	x	x	x	x	x	x
		TCA
		%	x	x	x	x	x	x	x
	Machines et équipement	k\$	x	x	x	x	x	x	x
		TCA
		%	x	x	x	x	x	x	x
	Total	k\$	x	x	x	x	x	x	x
		TCA
		%	x	x	x	x	x	x	x
02 Réparations	Construction	k\$	x	x	x	x
		TCA
		%	x	x	x	x
	Machines et équipement	k\$	x	x	x	x
		TCA
		%	x	x	x	x
	Total	k\$	x	x	x	x
		TCA
		%	x	x	x	x
03 Total	k\$	x	x	x	x	
	TCA	
	%	x	x	x	x	
Assurance (524)									
01 Immobilisations	Construction	k\$	27 200	34 100	27 000	19 700	24 800	86 500	x
		TCA	..	25,4	-20,8	-27,0	25,9	248,8	..
		%	12,7	17,8	16,3	16,9	11,3	30,3	x
	Machines et équipement	k\$	14 400	43 800	35 100	27 000	38 400	66 400	x
		TCA	..	204,2	-19,9	-23,1	42,2	72,9	..
		%	6,8	16,9	15,2	15,5	10,5	19,9	x
	Total	k\$	41 600	77 800	62 100	46 700	63 100	152 900	159 300
		TCA	..	87,0	-20,2	-24,8	35,1	142,3	4,2
		%	9,8	17,3	15,7	16,1	10,8	24,6	21,4
02 Réparations	Construction	k\$	2 700	4 800	7 200	7 600
		TCA	77,8	50,0	5,6
		%	12,5	10,6	16,9	17,9
	Machines et équipement	k\$	8 100	5 100	6 400	17 200
		TCA	-37,0	25,5	168,8
		%	16,5	9,5	11,7	28,4
	Total	k\$	10 800	9 900	13 600	24 800
		TCA	-8,3	37,4	82,4
		%	15,3	10,0	14,0	24,1
03 Total	k\$	57 500	73 000	166 500	184 100	
	TCA	27,0	128,1	10,6	
	%	15,9	10,7	23,2	21,7	

1998	1999	2000	2001	2002	2003	2004	2005	2006			
427 900	440 500	164 100	123 900	96 600	65 800	99 500	97 600	101 300	k\$	Construction	01
42,3	2,9	-62,7	-24,5	-22,0	-31,9	51,2	-1,9	3,8	TCA		
27,7	23,9	22,1	18,7	35,2	18,9	38,6	22,9	17,7	%		
2 368 600	2 883 600	2 999 700	2 665 100	2 848 700	2 667 000	3 292 500	3 261 000	3 390 800	k\$	Machines et équipement	
-1,0	21,7	4,0	-11,2	6,9	-6,4	23,5	-1,0	4,0	TCA		
19,8	22,6	22,2	22,0	23,6	22,8	24,2	23,9	22,8	%		
2 796 500	3 324 100	3 163 800	2 789 000	2 945 300	2 732 800	3 392 000	3 358 600	3 492 100	k\$	Total	
3,8	18,9	-4,8	-11,8	5,6	-7,2	24,1	-1,0	4,0	TCA		
20,7	22,8	22,2	21,9	23,8	22,7	24,5	23,9	22,6	%		
38 600	11 100	29 600	18 900	31 500	31 300	54 400	k\$	Construction	02
44,6	-71,2	166,7	-36,1	66,7	-0,6	73,8	TCA		
72,0	28,6	43,7	22,8	27,6	26,6	18,7	%		
44 800	46 200	40 500	19 600	37 200	35 100	43 200	k\$	Machines et équipement	
36,6	3,1	-12,3	-51,6	89,8	-5,6	23,1	TCA		
19,0	15,2	13,8	6,9	14,7	9,8	15,4	%		
83 400	57 300	70 100	38 500	68 700	66 300	97 600	k\$	Total	
39,9	-31,3	22,3	-45,1	78,4	-3,5	47,2	TCA		
28,8	16,7	19,4	10,5	18,7	14,0	17,1	%		
2 879 900	3 381 400	3 233 900	2 827 500	3 014 000	2 799 200	3 489 600	k\$	Total	03
4,6	17,4	-4,4	-12,6	6,6	-7,1	24,7	TCA		
20,8	22,6	22,1	21,5	23,7	22,4	24,2	%		
19 200	x	12 600	17 300	x	12 600	8 800	3 500	3 500	k\$	Construction	01
..	37,3	-30,2	-60,2	0,0	TCA		
9,5	x	5,2	9,6	x	18,7	17,6	8,6	9,9	%		
39 700	x	40 700	x	x	27 400	29 800	31 000	18 900	k\$	Machines et équipement	
..	8,8	4,0	-39,0	TCA		
10,7	x	10,5	x	x	12,1	12,3	11,6	7,4	%		
58 900	x	53 200	x	x	40 000	38 600	34 500	22 500	k\$	Total	
..	-3,5	-10,6	-34,8	TCA		
10,3	x	8,5	x	x	13,6	13,2	11,2	7,7	%		
400	x	2 200	1 900	x	900	600	k\$	Construction	02
..	-13,6	-33,3	TCA		
2,8	x	5,9	4,3	x	5,7	7,2	%		
500	x	4 200	x	x	4 000	2 300	k\$	Machines et équipement	
..	-42,5	TCA		
1,1	x	12,2	x	x	9,2	4,7	%		
1 000	x	6 300	x	x	4 900	2 900	k\$	Total	
..	-40,8	TCA		
1,7	x	8,8	x	x	8,3	5,0	%		
59 900	x	59 500	x	x	44 900	41 400	k\$	Total	03
..	-7,8	TCA		
9,5	x	8,5	x	x	12,7	11,8	%		
12 000	22 300	13 300	35 800	32 500	25 300	42 800	64 100	15 000	k\$	Construction	01
..	85,8	-40,4	169,2	-9,2	-22,2	69,2	49,8	-76,6	TCA		
9,2	13,2	10,4	17,0	22,4	23,9	27,7	39,2	12,4	%		
57 900	58 000	62 700	73 200	247 800	58 100	130 200	113 900	74 400	k\$	Machines et équipement	
..	0,2	8,1	16,7	238,5	-76,6	124,1	-12,5	-34,7	TCA		
9,5	8,8	10,4	12,8	34,6	14,0	26,4	23,2	15,8	%		
69 900	80 300	76 000	109 000	280 400	83 400	173 000	178 000	89 300	k\$	Total	
-56,1	14,9	-5,4	43,4	157,2	-70,3	107,4	2,9	-49,8	TCA		
9,3	9,7	10,4	13,9	32,6	16,0	26,8	27,2	15,0	%		
9 300	8 300	19 800	13 900	12 700	10 400	9 400	k\$	Construction	02
22,4	-10,8	138,6	-29,8	-8,6	-18,1	-9,6	TCA		
16,2	9,3	28,6	20,7	23,2	18,4	15,0	%		
18 900	7 500	12 000	11 900	21 900	12 500	19 100	k\$	Machines et équipement	
9,9	-60,3	60,0	-0,8	84,0	-42,9	52,8	TCA		
17,1	11,5	12,2	13,9	24,8	13,2	17,3	%		
28 100	15 800	31 800	25 800	34 600	22 900	28 500	k\$	Total	
13,3	-43,8	101,3	-18,9	34,1	-33,8	24,5	TCA		
16,7	10,2	19,0	16,9	24,2	15,1	16,5	%		
98 000	96 100	107 800	134 800	315 000	106 300	201 500	k\$	Total	03
-46,8	-1,9	12,2	25,0	133,7	-66,3	89,6	TCA		
10,8	9,8	12,0	14,4	31,4	15,8	24,6	%		

Tableau 5.2 (suite)
Dépenses brutes en immobilisation et en réparation par industrie¹, aux prix courants,
en milliers de dollars, Québec, 1991-2006

Année ²			1991	1992	1993	1994	1995	1996	1997
Fonds et autres instruments financiers (526)									
01 Immobilisations	Construction	k\$	-	-	-	-	-	-	-
		TCA
		%	-	-	-	-	-	-	-
	Machines et équipement	k\$	-	-	-	-	-	-	-
		TCA
		%	-	-	-	-	-	-	-
	Total	k\$	-	-	-	-	-	-	-
		TCA
		%	-	-	-	-	-	-	-
02 Réparations	Construction	k\$	-	-	-	-
		TCA
		%	-	-	-	-
	Machines et équipement	k\$	-	-	-	-
		TCA
		%	-	-	-	-
	Total	k\$	-	-	-	-
		TCA
		%	-	-	-	-
03 Total	k\$	-	-	-	-	
	TCA	
	%	-	-	-	-	
Crédit-bail (532, 533)³									
01 Immobilisations	Construction	k\$	45 100	x	x	x
		TCA
		%	35,5	x	x	x
	Machines et équipement	k\$	481 400	x	x	x
		TCA
		%	12,7	x	x	x
	Total	k\$	526 500	x	x	x
		TCA
		%	13,4	x	x	x
02 Réparations	Construction	k\$	x	x	x	-
		TCA
		%	x	x	x	-
	Machines et équipement	k\$	x	x	x	25 700
		TCA
		%	x	x	x	44,2
	Total	k\$	x	x	x	25 700
		TCA
		%	x	x	x	41,8
03 Total	k\$	x	x	x	x	
	TCA	
	%	x	x	x	x	
Services de location et de location à bail (532)³									
01 Immobilisations	Construction	k\$	45 000	x	x	x
		TCA
		%	35,5	x	x	x
	Machines et équipement	k\$	481 100	x	x	x
		TCA
		%	12,6	x	x	x
	Total	k\$	526 100	x	x	x
		TCA
		%	13,4	x	x	x
02 Réparations	Construction	k\$	x	x	x	-
		TCA
		%	x	x	x	-
	Machines et équipement	k\$	x	x	x	25 700
		TCA
		%	x	x	x	..
	Total	k\$	x	x	x	25 700
		TCA
		%	x	x	x	42,0
03 Total	k\$	x	x	x	x	
	TCA	
	%	x	x	x	x	

	1998	1999	2000	2001	2002	2003	2004	2005	2006		
-	300	100	300	1 200	900	x	x	x	k\$	Construction	01
...	...	-66,7	200,0	300,0	-25,0	TCA		
-	x	x	x	%		
x	100	100	900	3 200	x	x	x	x	k\$	Machines et équipement	
..	..	-	800,0	255,6	TCA		
x	x	x	x	x	%		
x	500	200	1 200	4 400	x	x	x	x	k\$	Total	
..	..	-60,0	500,0	266,7	TCA		
x	x	x	x	x	%		
x	400	x	x	x	x	x	x	..	k\$	Construction	02
..	TCA		
x	..	x	x	x	x	x	x	..	%		
x	-	x	x	x	x	x	x	..	k\$	Machines et équipement	
..	TCA		
x	..	x	x	x	x	x	x	..	%		
x	400	x	x	x	x	x	x	..	k\$	Total	
..	TCA		
x	..	x	x	x	x	x	x	..	%		
x	900	x	x	x	x	x	x	..	k\$	Total	03
..	TCA		
x	..	x	x	x	x	x	x	..	%		
x	x	x	20 200	x	38 100	43 400	41 000	42 900	k\$	Construction	01
..	13,9	-5,5	4,6	TCA		
x	x	x	9,8	x	17,0	16,1	12,7	12,3	%		
561 200	x	x	953 900	x	1 057 700	1 463 200	1 249 300	1 267 500	k\$	Machines et équipement	
..	38,3	-14,6	1,5	TCA		
11,1	x	x	14,2	x	15,1	18,8	15,9	15,5	%		
x	771 200	880 800	974 200	924 000	1 095 800	1 506 700	1 290 300	1 310 300	k\$	Total	
..	..	14,2	10,6	-5,2	18,6	37,5	-14,4	1,6	TCA		
x	12,1	12,8	14,1	12,4	15,2	18,7	15,8	15,4	%		
x	x	x	10 000	x	7 500	7 000	k\$	Construction	02
..	-6,7	..	TCA		
x	x	x	21,2	x	17,6	19,7	%		
x	x	x	47 700	x	141 000	174 300	k\$	Machines et équipement	
..	23,6	TCA		
x	x	x	18,2	x	28,7	26,6	%		
x	47 600	59 500	57 700	81 400	148 600	181 300	k\$	Total	
..	..	25,0	-3,0	41,1	82,6	22,0	TCA		
x	14,2	20,3	18,6	25,0	27,8	26,2	%		
x	819 000	940 300	1 032 000	1 005 500	1 244 200	1 688 000	k\$	Total	03
..	..	14,8	9,8	-2,6	23,7	35,7	TCA		
x	12,2	13,1	14,3	12,9	16,1	19,3	%		
13 000	x	17 900	18 700	x	25 600	x	x	x	k\$	Construction	01
..	4,5	TCA		
8,2	x	9,1	11,9	x	15,9	x	x	x	%		
559 500	x	862 000	952 800	x	1 045 100	x	1 236 400	x	k\$	Machines et équipement	
..	10,5	TCA		
11,0	x	13,1	14,3	x	15,1	x	15,9	x	%		
572 500	769 500	879 800	971 600	910 600	1 070 700	x	x	x	k\$	Total	
..	34,4	14,3	10,4	-6,3	17,6	TCA		
11,0	12,1	13,0	14,3	12,5	15,1	x	x	x	%		
2 100	x	3 500	7 400	x	7 300	7 000	k\$	Construction	02
..	111,4	-4,1	TCA		
14,2	x	16,7	17,7	x	18,4	22,2	%		
13 000	x	53 000	47 600	x	140 900	174 300	k\$	Machines et équipement	
-49,4	-10,2	23,7	TCA		
7,9	x	20,1	18,4	x	28,9	26,8	%		
15 200	47 600	56 400	55 000	81 000	148 300	181 200	k\$	Total	
-40,9	213,2	18,5	-2,5	47,3	83,1	22,2	TCA		
8,5	14,3	19,8	18,3	25,6	28,1	26,5	%		
587 600	817 300	936 200	1 026 700	991 700	1 218 800	x	k\$	Total	03
..	39,1	14,5	9,7	-3,4	22,9	TCA		
10,9	12,3	13,3	14,5	13,0	16,0	x	%		

Tableau 5.2 (suite)
Dépenses brutes en immobilisation et en réparation par industrie¹, aux prix courants,
en milliers de dollars, Québec, 1991-2006

Année ²			1991	1992	1993	1994	1995	1996	1997
Location et location à bail de matériel automobile (5321)									
01 Immobilisations	Construction	k\$	33 600	18 900	7 300	1 100
		TCA	-43,8	-61,4	-84,9
		%	44,7	24,7	22,1	5,9
	Machines et équipement	k\$	332 600	193 500	162 600	234 300
		TCA	-41,8	-16,0	44,1
		%	16,2	11,1	9,1	9,6
	Total	k\$	366 200	212 400	170 000	235 400
		TCA	-42,0	-20,0	38,5
		%	17,2	11,7	9,4	9,6
02 Réparations	Construction	k\$	-	-	100	-
		TCA
		%	-	-	4,5	-
	Machines et équipement	k\$	x	x	x	x
		TCA
		%	x	x	x	x
	Total	k\$	x	x	x	x
		TCA
		%	x	x	x	x
03 Total	k\$	x	x	x	x	
	TCA	
	%	x	x	x	x	
Location de biens de consommation (5322)									
01 Immobilisations	Construction	k\$	x	x	x	x
		TCA
		%	x	x	x	x
	Machines et équipement	k\$	x	x	x	x
		TCA
		%	x	x	x	x
	Total	k\$	x	x	x	x
		TCA
		%	x	x	x	x
02 Réparations	Construction	k\$	x	x	x	-
		TCA
		%	x	x	x	-
	Machines et équipement	k\$	x	x	x	x
		TCA
		%	x	x	x	x
	Total	k\$	x	x	x	x
		TCA
		%	x	x	x	x
03 Total	k\$	x	x	x	x	
	TCA	
	%	x	x	x	x	
Centres de location d'articles divers (5323)³									
01 Immobilisations	Construction	k\$	-	-	-	-
		TCA
		%	-	-	-	-
	Machines et équipement	k\$	-	-	-	-
		TCA
		%	-	-	-	-
	Total	k\$	-	-	-	-
		TCA
		%	-	-	-	-
02 Réparations	Construction	k\$	-	-	-	-
		TCA
		%	-	-	-	-
	Machines et équipement	k\$	-	-	-	-
		TCA
		%	-	-	-	-
	Total	k\$	-	-	-	-
		TCA
		%	-	-	-	-
03 Total	k\$	-	-	-	-	
	TCA	
	%	-	-	-	-	

	1998	1999	2000	2001	2002	2003	2004	2005	2006			
6 100	19 400	7 200	8 500	16 200	9 500	12 300	11 900	14 600	k\$	Construction	01	
454,5	218,0	-62,9	18,1	90,6	-41,4	29,5	-3,3	22,7	TCA			
9,4	22,1	12,0	18,2	19,0	10,9	18,8	18,5	19,7	%			
322 100	317 500	390 100	384 600	415 600	611 800	884 700	779 100	777 500	k\$	Machines et équipement		
37,5	-1,4	22,9	-1,4	8,1	47,2	44,6	-11,9	-0,2	TCA			
12,0	10,6	11,9	12,5	11,4	15,5	19,1	16,4	16,2	%			
328 200	336 900	397 300	393 100	431 700	621 300	897 000	791 000	792 100	k\$	Total		
39,4	2,7	17,9	-1,1	9,8	43,9	44,4	-11,8	0,1	TCA			
11,9	10,9	11,9	12,6	11,6	15,4	19,1	16,5	16,2	%			
200	900	400	4 200	300	1 900	4 500	k\$	Construction	02	
...	350,0	-55,6	950,0	-92,9	533,3	136,8	TCA			
2,5	6,8	16,7	19,5	16,7	17,4	28,3	%			
4 200	5 700	14 900	6 700	11 100	72 300	105 600	k\$	Machines et équipement		
..	35,7	161,4	-55,0	65,7	551,4	46,1	TCA			
7,3	6,2	12,1	7,5	14,4	33,5	30,2	%			
4 400	6 600	15 300	10 900	11 300	74 200	110 000	k\$	Total		
..	50,0	131,8	-28,8	3,7	556,6	48,2	TCA			
6,7	6,2	12,2	9,8	14,3	32,7	30,1	%			
332 600	343 500	412 600	404 100	443 100	695 500	1 007 000	k\$	Total	03	
..	3,3	20,1	-2,1	9,7	57,0	44,8	TCA			
11,8	10,7	11,9	12,5	11,6	16,3	19,9	%			
3 800	5 300	4 800	2 800	3 300	2 600	5 600	2 700	2 300	k\$	Construction	01	
..	39,5	-9,4	-41,7	17,9	-21,2	115,4	-51,8	-14,8	TCA			
14,2	19,3	17,7	14,4	18,8	13,1	13,8	9,6	10,4	%			
19 600	41 600	19 900	35 900	34 900	35 000	49 400	42 700	37 800	k\$	Machines et équipement		
..	112,2	-52,2	80,4	-2,8	0,3	41,1	-13,6	-11,5	TCA			
11,8	17,2	9,3	13,8	12,1	11,3	16,0	13,0	12,6	%			
23 400	46 900	24 600	38 700	38 200	37 700	55 000	45 400	40 100	k\$	Total		
..	100,4	-47,5	57,3	-1,3	-1,3	45,9	-17,5	-11,7	TCA			
12,1	17,5	10,2	13,8	12,5	11,5	15,8	12,7	12,5	%			
100	600	800	600	600	900	1 400	k\$	Construction	02	
...	500,0	33,3	-25,0	0,0	50,0	55,6	TCA			
11,1	9,7	17,4	9,7	9,1	12,9	16,7	%			
2 700	900	1 400	1 300	1 900	2 600	1 200	k\$	Machines et équipement		
..	-66,7	55,6	-7,1	46,2	36,8	-53,8	TCA			
36,0	11,3	25,9	14,0	21,3	17,1	6,4	%			
2 800	1 400	2 200	1 900	2 500	3 600	2 600	k\$	Total		
..	-50,0	57,1	-13,6	31,6	44,0	-27,8	TCA			
33,7	9,9	22,0	12,3	16,1	16,2	9,6	%			
26 200	48 400	26 800	40 600	40 700	41 200	57 700	k\$	Total	03	
..	84,7	-44,6	51,5	0,2	1,2	40,0	TCA			
13,0	17,1	10,7	13,7	12,6	11,8	15,3	%			
700	x	800	700	x	1 500	x	x	x	k\$	Construction	01	
...	-12,5	TCA			
14,9	x	14,3	24,1	x	36,6	x	x	x	%			
21 700	x	3 700	5 300	x	7 800	x	27 400	x	k\$	Machines et équipement		
...	43,2	TCA			
30,1	x	5,4	8,5	x	14,4	x	20,5	x	%			
22 400	15 300	4 500	6 000	7 900	9 200	x	x	x	k\$	Total		
...	-31,7	-70,6	33,3	31,7	16,5	TCA			
29,2	12,7	6,1	9,1	13,0	15,8	x	x	x	%			
1 500	x	2 000	200	x	100	700	k\$	Construction	02	
...	-90,0	600,0	TCA			
48,4	x	31,7	10,5	x	4,2	70,0	%			
1 000	x	2 500	3 300	x	2 600	5 800	k\$	Machines et équipement		
...	32,0	123,1	TCA			
21,3	x	27,2	39,8	x	23,0	48,3	%			
2 500	1 800	4 400	3 500	4 400	2 700	6 500	k\$	Total		
...	-28,0	144,4	-20,5	25,7	-38,6	140,7	TCA			
32,1	20,9	28,4	34,3	38,6	19,6	50,0	%			
24 900	17 200	8 900	9 500	12 300	11 900	x	k\$	Total	03	
...	-30,9	-48,3	6,7	29,5	-3,3	TCA			
29,4	13,4	9,9	12,5	17,1	16,5	x	%			

Tableau 5.2 (suite)
Dépenses brutes en immobilisation et en réparation par industrie¹, aux prix courants,
en milliers de dollars, Québec, 1991-2006

Année ²			1991	1992	1993	1994	1995	1996	1997
Location et location à bail de machines et matériel d'usage commercial et industriel (5324)									
01 Immobilisations	Construction	k\$	7 300	4 500	2 800	9 200
		TCA	-38,4	-37,8	228,6
		%	20,0	16,0	7,8	56,8
	Machines et équipement	k\$	105 900	84 800	66 600	155 600
		TCA	-19,9	-21,5	133,6
		%	6,9	5,4	4,1	11,1
	Total	k\$	113 200	89 300	69 400	164 800
		TCA	-21,1	-22,3	137,5
		%	7,2	5,6	4,2	11,6
02 Réparations	Construction	k\$	2 000	500	2 900	-
		TCA	-75,0	480,0	..
		%	-
	Machines et équipement	k\$	21 500	5 900	1 600	25 000
		TCA	-72,6	-72,9	1 462,5
		%
	Total	k\$	23 500	6 300	4 400	25 000
		TCA	-73,2	-30,2	468,2
		%	43,0	22,7	13,0	77,6
03 Total	k\$	136 700	95 700	73 900	189 700	
	TCA	-30,0	-22,8	156,7	
	%	8,4	5,9	4,4	13,0	
Bailleurs de biens incorporels non financiers, sauf les œuvres protégées par le droit d'auteur (533)									
01 Immobilisations	Construction	k\$	100	200	100	-
		TCA	100,0	-50,0	..
		%	50,0	16,7	8,3	-
	Machines et équipement	k\$	300	600	300	100
		TCA	100,0	-50,0	-66,7
		%	60,0	18,8	8,6	3,7
	Total	k\$	400	800	300	100
		TCA	100,0	-62,5	-66,7
		%	50,0	17,8	6,4	3,1
02 Réparations	Construction	k\$	-	-	-	-
		TCA
		%	-	-	-	-
	Machines et équipement	k\$	-	-	-	-
		TCA
		%	-	-	-	-
	Total	k\$	-	-	-	-
		TCA
		%	-	-	-	-
03 Total	k\$	400	800	300	100	
	TCA	100,0	-62,5	-66,7	
	%	50,0	17,4	6,3	2,9	

1. Statistique Canada, Système de classification des industries de l'Amérique du Nord, Canada 2002.

2. 1991-2004 : dépenses réelles; 2005 : dépenses réelles provisoires; 2006 : perspectives.

3. Le crédit-bail comprend des activités de location, mais exclut le logement locatif. Le secteur « 5323 », qui ne renferme aucune activité de crédit-bail, est inclus dans la nomenclature de l'industrie afin de préserver la comparabilité des données de l'emploi avec celles du PIB.

Source : Statistique Canada, Investissements privés et publics au Canada.

Compilation de l'Institut de la statistique du Québec.

1998	1999	2000	2001	2002	2003	2004	2005	2006			
2 400	2 500	5 100	6 700	10 600	12 000	8 900	10 200	12 200	k\$	Construction	01
-73,9	4,2	104,0	31,4	58,2	13,2	-25,8	14,6	19,6	TCA		
3,8	2,0	4,9	7,5	18,5	23,8	11,7	7,9	9,0	%		
196 100	367 900	448 300	527 000	422 200	390 500	502 500	387 200	396 300	k\$	Machines et équipement	
26,0	87,6	21,9	17,6	-19,9	-7,5	28,7	-22,9	2,4	TCA		
9,2	13,5	14,9	16,3	13,4	15,0	19,0	15,1	14,3	%		
198 500	370 400	453 400	533 800	432 800	402 500	511 300	397 400	408 500	k\$	Total	
20,4	86,6	22,4	17,7	-18,9	-7,0	27,0	-22,3	2,8	TCA		
9,0	13,0	14,5	16,0	13,5	15,2	18,8	14,8	14,0	%		
300	200	300	2 400	3 400	4 400	400	k\$	Construction	02
..	-33,3	50,0	700,0	41,7	29,4	-90,9	TCA		
10,3	1,3	3,9	19,8	44,2	22,7	6,3	%		
5 100	37 600	34 200	36 300	59 500	63 400	61 700	k\$	Machines et équipement	
-79,6	637,3	-9,0	6,1	63,9	6,6	-2,7	TCA		
5,4	19,9	27,2	24,0	29,3	25,9	22,8	%		
5 500	37 800	34 500	38 700	62 800	67 800	62 100	k\$	Total	
-78,0	587,3	-8,7	12,2	62,3	8,0	-8,4	TCA		
5,7	18,5	25,8	23,7	29,8	25,7	22,4	%		
203 900	408 200	487 900	572 500	495 600	470 200	573 400	k\$	Total	03
7,5	100,2	19,5	17,3	-13,4	-5,1	21,9	TCA		
8,9	13,4	15,0	16,4	14,5	16,1	19,2	%		
x	400	x	1 500	x	12 500	x	x	x	k\$	Construction	01
..	TCA		
x	6,3	x	3,1	x	20,1	x	x	x	%		
1 700	1 300	x	1 100	x	12 600	x	12 900	x	k\$	Machines et équipement	
1 600,0	-23,5	TCA		
19,1	4,8	x	1,7	x	17,3	x	15,0	x	%		
x	1 700	1 000	2 600	13 400	25 100	x	x	x	k\$	Total	
..	..	-41,2	160,0	415,4	87,3	TCA		
x	5,1	0,9	2,3	8,7	18,6	x	x	x	%		
x	-	x	2 600	x	200	-	k\$	Construction	02
..	TCA		
x	-	x	47,3	x	6,7	-	%		
x	-	x	100	x	100	100	k\$	Machines et équipement	
..	-	TCA		
x	-	x	2,3	x	2,2	2,3	%		
x	-	3 100	2 700	400	300	100	k\$	Total	
..	-12,9	-85,2	-25,0	-66,7	TCA		
x	-	40,3	27,6	4,3	4,0	1,2	%		
x	1 700	4 100	5 300	13 800	25 400	x	k\$	Total	03
..	..	141,2	29,3	160,4	84,1	TCA		
x	4,9	3,4	4,3	8,5	17,8	x	%		

Tableau 5.3
Dépenses brutes en immobilisation et en réparation par industrie¹, aux prix courants,
en milliers de dollars, Ontario, 1991-2006

Année ²			1991	1992	1993	1994	1995	1996	1997
Ensemble des industries									
01 Immobilisations	Construction	k\$	29 113 500	27 203 400	23 963 900	24 974 900	23 876 700	25 388 800	28 716 700
		TCA	..	-6,6	-11,9	4,2	-4,4	6,3	13,1
		%	36,3	35,3	31,1	29,8	30,0	31,0	30,8
	Machines et équipement	k\$	21 198 400	20 839 200	21 125 100	23 941 600	26 219 500	27 072 700	32 835 800
		TCA	..	-1,7	1,4	13,3	9,5	3,3	21,3
		%	43,2	42,7	42,9	43,5	44,5	45,0	43,7
	Total	k\$	50 311 900	48 042 600	45 089 000	48 916 500	50 096 200	52 461 400	61 552 500
		TCA	..	-4,5	-6,1	8,5	2,4	4,7	17,3
		%	38,9	38,2	35,7	35,2	36,2	36,9	36,6
02 Réparations	Construction	k\$	5 181 100	4 983 300	4 982 900	5 336 200
		TCA	-3,8	—	7,1
		%	32,9	33,6	33,7	34,0
	Machines et équipement	k\$	7 529 200	7 322 700	7 016 100	8 234 200
		TCA	-2,7	-4,2	17,4
		%	32,6	32,8	34,2	35,2
	Total	k\$	12 710 300	12 305 900	11 999 000	13 570 400
		TCA	-3,2	-2,5	13,1
		%	32,7	33,2	34,0	34,7
03 Total	k\$	61 626 700	62 402 100	64 460 400	75 122 900	
	TCA	1,3	3,3	16,5	
	%	34,7	35,5	36,3	36,2	
Industries productrices de biens									
01 Immobilisations	Construction	k\$	4 443 600	4 208 300	3 500 200	3 628 300	3 729 900	4 451 500	4 128 800
		TCA	..	-5,3	-16,8	3,7	2,8	19,3	-7,2
		%	21,4	23,9	17,8	15,4	15,8	18,1	14,3
	Machines et équipement	k\$	8 538 900	7 854 300	8 124 800	9 214 300	10 366 700	10 473 300	11 656 100
		TCA	..	-8,0	3,4	13,4	12,5	1,0	11,3
		%	39,0	39,5	40,6	41,8	41,9	41,6	41,0
	Total	k\$	12 982 500	12 062 600	11 624 900	12 842 500	14 096 600	14 924 900	15 784 900
		TCA	..	-7,1	-3,6	10,5	9,8	5,9	5,8
		%	30,4	32,2	29,3	28,2	29,1	30,0	27,5
02 Réparations	Construction	k\$	997 200	1 075 700	1 071 700	1 104 600
		TCA	7,9	-0,4	3,1
		%	32,9	37,8	37,0	34,2
	Machines et équipement	k\$	4 237 300	4 331 200	4 446 800	5 443 700
		TCA	2,2	2,7	22,4
		%	30,5	31,2	33,8	35,6
	Total	k\$	5 234 500	5 406 900	5 518 500	6 548 400
		TCA	3,3	2,1	18,7
		%	30,9	32,4	34,4	35,4
03 Total	k\$	18 076 900	19 503 500	20 443 500	22 333 200	
	TCA	7,9	4,8	9,2	
	%	28,9	30,0	31,1	29,4	
Industries productrices de services									
01 Immobilisations	Construction	k\$	11 829 100	9 967 300	8 438 100	8 761 200	9 143 000	8 952 100	10 462 300
		TCA	..	-15,7	-15,3	3,8	4,4	-2,1	16,9
		%	41,7	38,6	34,8	35,0	35,5	35,8	37,8
	Machines et équipement	k\$	12 659 800	12 984 800	13 000 300	14 727 300	15 852 800	16 599 200	21 179 600
		TCA	..	2,6	0,1	13,3	7,6	4,7	27,6
		%	46,7	44,8	44,5	44,7	46,4	47,4	45,4
	Total	k\$	24 488 900	22 952 300	21 438 500	23 488 100	24 995 800	25 551 400	31 642 000
		TCA	..	-6,3	-6,6	9,6	6,4	2,2	23,8
		%	44,1	41,9	40,1	40,5	41,7	42,5	42,6
02 Réparations	Construction	k\$	2 484 800	2 116 100	2 040 300	2 061 200
		TCA	-14,8	-3,6	1,0
		%	29,9	28,0	28,9	29,1
	Machines et équipement	k\$	3 292 100	2 991 500	2 569 200	2 790 500
		TCA	-9,1	-14,1	8,6
		%	35,6	35,5	34,9	34,3
	Total	k\$	5 776 500	5 107 200	4 609 500	4 851 900
		TCA	-11,6	-9,7	5,3
		%	32,9	31,9	31,9	31,9
03 Total	k\$	29 265 000	30 102 900	30 161 000	36 493 900	
	TCA	2,9	0,2	21,0	
	%	38,7	39,7	40,5	40,8	

1998	1999	2000	2001	2002	2003	2004	2005	2006			
29 312 500	33 248 600	35 452 900	38 995 600	43 362 300	46 315 700	48 992 500	50 884 200	53 518 400	k\$	Construction	01
2,1	13,4	6,6	10,0	11,2	6,8	5,8	3,9	5,2	TCA		
30,9	33,8	33,4	33,2	34,4	33,9	31,8	30,3	29,8	%		
34 630 600	36 379 600	36 986 500	37 093 600	35 371 100	35 910 000	37 286 000	38 834 000	42 025 700	k\$	Machines et équipement	
5,5	5,1	1,7	0,3	-4,6	1,5	3,8	4,2	8,2	TCA		
43,4	42,3	41,7	41,5	40,2	40,8	39,8	39,8	41,2	%		
63 943 200	69 628 300	72 439 400	76 089 200	78 733 400	82 225 700	86 278 200	89 718 200	95 544 100	k\$	Total	
3,9	8,9	4,0	5,0	3,5	4,4	4,9	4,0	6,5	TCA		
36,6	37,7	37,2	36,8	36,8	36,6	34,8	33,8	33,9	%		
5 361 100	5 893 000	6 163 100	6 794 600	7 124 300	7 597 500	8 099 600	k\$	Construction	02
0,5	9,9	4,6	10,2	4,9	6,6	6,6	TCA		
32,6	34,8	34,7	35,0	34,5	35,1	35,0	%		
8 808 100	8 582 700	8 877 000	9 173 900	9 217 900	10 347 200	10 340 400	k\$	Machines et équipement	
7,0	-2,6	3,4	3,3	0,5	12,3	-0,1	TCA		
35,1	35,2	35,9	34,9	35,3	35,8	34,1	%		
14 169 200	14 475 700	15 040 100	15 968 500	16 342 200	17 944 700	18 440 000	k\$	Total	
4,4	2,2	3,9	6,2	2,3	9,8	2,8	TCA		
34,1	35,0	35,4	35,0	34,9	35,5	34,5	%		
78 112 400	84 103 900	87 479 500	92 057 700	95 075 600	100 170 500	104 718 300	k\$	Total	03
4,0	7,7	4,0	5,2	3,3	5,4	4,5	TCA		
36,1	37,2	36,8	36,5	36,5	36,4	34,7	%		
3 732 900	3 802 300	3 947 400	4 208 300	4 724 100	4 837 700	4 756 500	4 990 300	6 538 300	k\$	Construction	01
-9,6	1,9	3,8	6,6	12,3	2,4	-1,7	4,9	31,0	TCA		
13,5	14,9	12,2	11,6	14,1	12,8	11,0	10,0	11,5	%		
12 549 400	12 231 200	11 796 700	11 885 800	11 879 800	12 207 400	12 327 900	12 775 400	14 129 400	k\$	Machines et équipement	
7,7	-2,5	-3,6	0,8	-0,1	2,8	1,0	3,6	10,6	TCA		
41,9	39,3	36,9	37,9	37,9	37,4	36,4	35,4	38,6	%		
16 282 200	16 033 400	15 744 100	16 094 100	16 604 000	17 045 100	17 081 500	17 765 700	20 667 700	k\$	Total	
3,2	-1,5	-1,8	2,2	3,2	2,7	0,2	4,0	16,3	TCA		
28,3	28,3	24,5	23,8	25,7	24,2	22,1	20,7	22,1	%		
1 093 700	1 566 600	1 318 300	1 167 200	1 356 700	1 495 600	1 578 400	k\$	Construction	02
-1,0	43,2	-15,8	-11,5	16,2	10,2	5,5	TCA		
30,8	39,2	33,6	31,4	34,3	35,0	35,5	%		
5 783 800	5 736 400	5 714 100	5 945 700	5 814 500	6 442 600	6 377 700	k\$	Machines et équipement	
6,2	-0,8	-0,4	4,1	-2,2	10,8	-1,0	TCA		
36,5	36,4	36,4	35,3	35,7	36,1	34,4	%		
6 877 600	7 303 100	7 032 500	7 112 900	7 171 000	7 938 100	7 956 100	k\$	Total	
5,0	6,2	-3,7	1,1	0,8	10,7	0,2	TCA		
35,5	37,0	35,9	34,6	35,4	35,9	34,6	%		
23 159 700	23 336 500	22 776 600	23 207 000	23 775 200	24 983 100	25 037 600	k\$	Total	03
3,7	0,8	-2,4	1,9	2,4	5,1	0,2	TCA		
30,1	30,6	27,2	26,3	28,0	27,0	25,0	%		
11 333 800	13 063 000	13 215 200	14 233 000	15 250 600	16 245 600	16 768 000	17 341 800	18 728 600	k\$	Construction	01
8,3	15,3	1,2	7,7	7,1	6,5	3,2	3,4	8,0	TCA		
36,2	37,2	40,5	41,0	40,9	43,6	41,2	39,6	38,9	%		
22 081 200	24 148 600	25 190 000	25 208 000	23 491 300	23 702 700	24 958 200	26 058 600	27 896 300	k\$	Machines et équipement	
4,3	9,4	4,3	0,1	-6,8	0,9	5,3	4,4	7,1	TCA		
44,3	43,9	44,3	43,4	41,5	42,7	41,6	42,3	42,7	%		
33 415 100	37 211 500	38 405 300	39 441 000	38 741 900	39 948 300	41 726 200	43 400 300	46 624 800	k\$	Total	
5,6	11,4	3,2	2,7	-1,8	3,1	4,5	4,0	7,4	TCA		
41,2	41,3	42,9	42,5	41,3	43,1	41,5	41,2	41,1	%		
2 116 400	2 066 400	2 316 700	2 654 300	2 689 700	2 646 200	2 777 200	k\$	Construction	02
2,7	-2,4	12,1	14,6	1,3	-1,6	5,0	TCA		
28,2	28,4	31,0	31,6	30,3	30,7	30,5	%		
3 024 300	2 846 300	3 162 800	3 228 300	3 403 600	3 904 500	3 962 800	k\$	Machines et équipement	
8,4	-5,9	11,1	2,1	5,4	14,7	1,5	TCA		
32,6	33,0	34,9	34,2	34,6	35,4	33,5	%		
5 140 700	4 912 600	5 479 600	5 882 700	6 093 000	6 550 500	6 739 900	k\$	Total	
6,0	-4,4	11,5	7,4	3,6	7,5	2,9	TCA		
30,7	30,9	33,1	33,0	32,6	33,3	32,2	%		
38 555 800	42 124 000	43 884 900	45 323 500	44 834 900	46 499 100	48 466 100	k\$	Total	03
5,6	9,3	4,2	3,3	-1,1	3,7	4,2	TCA		
39,4	39,8	41,4	41,0	39,8	41,4	39,9	%		

Tableau 5.3 (suite)
Dépenses brutes en immobilisation et en réparation par industrie¹, aux prix courants,
en milliers de dollars, Ontario, 1991-2006

Année ²			1991	1992	1993	1994	1995	1996	1997
Finance, assurances et crédit-bail (52, 532, 533)³									
01 Immobilisations	Construction	k\$	398 300	448 000	x	x
		TCA	12,5
		%	48,5	46,3	x	x
	Machines et équipement	k\$	x	x	6 289 500	9 207 200
		TCA	46,4
		%	x	x	62,2	55,9
	Total	k\$	x	x	x	x
		TCA
		%	x	x	x	x
02 Réparations	Construction	k\$	40 100	x	x	x
		TCA
		%	x	x	x
	Machines et équipement	k\$	185 600	x	x	224 800
		TCA
		%	x	x	52,6
	Total	k\$	225 600	x	x	x
		TCA
		%	47,7	x	x	x
03 Total	k\$	x	x	x	9 936 300	
	TCA	
	%	x	x	x	54,2	
Finance et assurances (52)									
01 Immobilisations	Construction	k\$	488 900	484 800	388 300	351 400	426 000	393 100	342 300
		TCA	..	-0,8	-19,9	-9,5	21,2	-7,7	-12,9
		%	56,1	56,3	47,1	50,6	50,4	39,5	30,3
	Machines et équipement	k\$	2 916 800	1 900 600	2 346 900	3 532 200	4 322 200	3 880 100	6 715 000
		TCA	..	-34,8	23,5	50,5	22,4	-10,2	73,1
		%	59,5	59,0	57,9	57,3	56,6	59,8	54,2
	Total	k\$	3 405 700	2 385 400	2 735 200	3 883 500	4 748 200	4 273 200	7 057 300
		TCA	..	-30,0	14,7	42,0	22,3	-10,0	65,2
		%	59,0	58,4	56,1	56,6	55,9	57,1	52,2
02 Réparations	Construction	k\$	35 200	44 300	23 000	144 500
		TCA	25,9	-48,1	528,3
		%	40,8	33,7	26,7	54,1
	Machines et équipement	k\$	134 000	112 400	103 700	205 300
		TCA	-16,1	-7,7	98,0
		%	50,2	51,4	55,4	55,6
	Total	k\$	169 200	156 700	126 700	349 800
		TCA	-7,4	-19,1	176,1
		%	47,9	44,8	46,4	55,0
03 Total	k\$	4 052 700	4 904 900	4 399 900	7 407 100	
	TCA	21,0	-10,3	68,3	
	%	56,2	55,5	56,7	52,3	
Autorités monétaires - banque centrale (521)									
01 Immobilisations	Construction	k\$	x	x	x	x	x	x	x
		TCA
		%	x	x	x	x	x	x	x
	Machines et équipement	k\$	x	x	x	x	x	x	x
		TCA
		%	x	x	x	x	x	x	x
	Total	k\$	x	x	x	x	x	x	x
		TCA
		%	x	x	x	x	x	x	x
02 Réparations	Construction	k\$	x	x	x	x
		TCA
		%	x	x	x	x
	Machines et équipement	k\$	x	x	x	x
		TCA
		%	x	x	x	x
	Total	k\$	x	x	x	x
		TCA
		%	x	x	x	x
03 Total	k\$	x	x	x	x	
	TCA	
	%	x	x	x	x	

1998	1999	2000	2001	2002	2003	2004	2005	2006			
885 200	1 145 200	699 200	660 700	362 100	360 900	325 000	465 200	574 600	k\$	Construction	01
..	29,4	-38,9	-5,5	-45,2	-0,3	-9,9	43,1	23,5	TCA		
43,1	45,0	50,9	50,3	44,4	44,9	40,8	45,6	50,1	%		
9 742 200	10 236 100	10 488 700	9 719 400	9 599 700	9 153 700	9 961 000	10 289 200	11 321 000	k\$	Machines et équipement	
5,8	5,1	2,5	-7,3	-1,2	-4,6	8,8	3,3	10,0	TCA		
53,9	51,3	49,5	49,1	47,3	47,3	45,0	46,2	47,5	%		
10 627 300	11 381 300	11 187 800	10 380 100	9 961 700	9 514 600	10 286 200	10 754 500	11 895 600	k\$	Total	
..	7,1	-1,7	-7,2	-4,0	-4,5	8,1	4,6	10,6	TCA		
52,8	50,6	49,6	49,2	47,2	47,2	44,9	46,2	47,6	%		
39 900	56 400	62 200	94 000	109 300	112 000	231 400	k\$	Construction	02
..	41,4	10,3	51,1	16,3	2,5	106,6	TCA		
26,9	24,7	29,7	37,6	50,4	46,1	57,1	%		
290 600	336 700	351 500	365 400	314 900	458 700	516 800	k\$	Machines et équipement	
29,3	15,9	4,4	4,0	-13,8	45,7	12,7	TCA		
51,2	45,0	50,3	53,0	45,0	46,2	47,1	%		
330 600	392 400	413 800	459 400	424 300	570 600	748 200	k\$	Total	
..	18,7	5,5	11,0	-7,6	34,5	31,1	TCA		
46,1	40,2	45,5	48,9	46,3	46,2	49,8	%		
10 957 800	11 774 200	11 601 800	10 839 400	10 386 100	10 085 300	11 034 300	k\$	Total	03
10,3	7,5	-1,5	-6,6	-4,2	-2,9	9,4	TCA		
52,5	50,1	49,4	49,2	47,2	47,1	45,2	%		
815 100	1 029 900	544 300	541 000	227 200	272 400	200 900	326 800	401 200	k\$	Construction	01
138,1	26,4	-47,2	-0,6	-58,0	19,9	-26,2	62,7	22,8	TCA		
43,1	44,9	48,3	48,8	39,7	47,0	38,2	46,8	50,3	%		
7 325 700	6 864 600	7 229 900	6 494 100	6 217 100	6 007 300	6 624 100	6 734 400	7 483 000	k\$	Machines et équipement	
9,1	-6,3	5,3	-10,2	-4,3	-3,4	10,3	1,7	11,1	TCA		
56,3	49,6	49,7	49,7	47,6	48,6	46,2	46,7	47,9	%		
8 140 800	7 894 500	7 774 100	7 035 100	6 444 400	6 279 700	6 825 000	7 061 300	7 884 200	k\$	Total	
15,4	-3,0	-1,5	-9,5	-8,4	-2,6	8,7	3,5	11,7	TCA		
54,6	48,9	49,6	49,6	47,2	48,5	45,9	46,7	48,0	%		
36 900	46 700	53 100	73 700	99 900	97 500	215 500	k\$	Construction	02
-74,5	26,6	13,7	38,8	35,5	-2,4	121,0	TCA		
27,6	24,4	29,0	36,3	51,0	48,7	58,2	%		
225 800	219 900	231 900	278 900	237 900	313 000	286 700	k\$	Machines et équipement	
10,0	-2,6	5,5	20,3	-14,7	31,6	-8,4	TCA		
56,1	48,8	53,6	65,3	60,2	62,5	64,8	%		
262 700	266 600	285 000	352 600	337 800	410 500	502 200	k\$	Total	
-24,9	1,5	6,9	23,7	-4,2	21,5	22,3	TCA		
49,0	41,5	46,2	56,0	57,2	58,6	61,8	%		
8 403 500	8 161 100	8 059 200	7 387 600	6 782 200	6 690 300	7 327 300	k\$	Total	03
13,5	-2,9	-1,2	-8,3	-8,2	-1,4	9,5	TCA		
54,4	48,6	49,5	49,9	47,6	49,0	46,7	%		
x	x	x	x	x	x	x	x	x	k\$	Construction	01
..	TCA		
x	x	x	x	x	x	x	x	x	%		
x	x	x	x	x	x	x	x	x	k\$	Machines et équipement	
..	TCA		
x	x	x	x	x	x	x	x	x	%		
x	x	x	x	x	x	x	x	x	k\$	Total	
..	TCA		
x	x	x	x	x	x	x	x	x	%		
x	x	x	x	x	x	x	x	x	k\$	Construction	02
..	TCA		
x	x	x	x	x	x	x	x	x	%		
x	x	x	x	x	x	x	x	x	k\$	Machines et équipement	
..	TCA		
x	x	x	x	x	x	x	x	x	%		
x	x	x	x	x	x	x	x	x	k\$	Total	
..	TCA		
x	x	x	x	x	x	x	x	x	%		
x	x	x	x	x	x	x	x	x	k\$	Total	03
..	TCA		
x	x	x	x	x	x	x	x	x	%		

Tableau 5.3 (suite)
Dépenses brutes en immobilisation et en réparation par industrie¹, aux prix courants,
en milliers de dollars, Ontario, 1991-2006

Année ²			1991	1992	1993	1994	1995	1996	1997
Intermédiation financière (522)									
01 Immobilisations	Construction	k\$	340 400	362 000	296 800	259 100	205 500	230 800	220 500
		TCA	..	6,3	-18,0	-12,7	-20,7	12,3	-4,5
		%	52,4	54,7	45,6	46,0	37,4	38,0	24,3
	Machines et équipement	k\$	2 767 600	1 723 400	2 209 800	3 424 900	3 947 900	3 527 200	6 113 700
		TCA	..	-37,7	28,2	55,0	15,3	-10,7	73,3
		%	59,3	58,5	58,1	57,6	56,0	60,3	53,3
	Total	k\$	3 108 100	2 085 400	2 506 600	3 684 000	4 153 300	3 758 000	6 334 200
		TCA	..	-32,9	20,2	47,0	12,7	-9,5	68,6
		%	58,5	57,8	56,3	56,6	54,6	58,2	51,1
02 Réparations	Construction	k\$	25 700	21 000	8 700	121 300
		TCA	-18,3	-58,6	1 294,3
		%	41,3	25,9	21,6	57,1
	Machines et équipement	k\$	102 900	72 100	72 800	154 600
		TCA	-29,9	1,0	112,4
		%	48,9	48,2	61,6	58,5
	Total	k\$	128 700	93 100	81 500	275 800
		TCA	-27,7	-12,5	238,4
		%	47,2	40,3	51,5	57,9
03 Total	k\$	3 812 600	4 246 500	3 839 500	6 610 000	
	TCA	11,4	-9,6	72,2	
	%	56,2	54,2	58,0	51,4	
Valeurs mobilières et investissement (523)									
01 Immobilisations	Construction	k\$	-	-	-	6 400	61 100	84 600	49 300
		TCA	854,7	38,5	-41,7
		%	-	-	-
	Machines et équipement	k\$	-	-	-	12 700	144 300	224 300	223 100
		TCA	1 036,2	55,4	-0,5
		%	-	-	-
	Total	k\$	-	-	-	19 100	205 500	308 900	272 400
		TCA	975,9	50,3	-11,8
		%	-	-	-
02 Réparations	Construction	k\$	-	300	200	200
		TCA	-33,3	-
		%	-
	Machines et équipement	k\$	100	2 500	1 700	24 200
		TCA	2 400,0	-32,0	1 323,5
		%
	Total	k\$	200	2 800	1 900	24 400
		TCA	1 300,0	-32,1	1 184,2
		%
03 Total	k\$	19 300	208 300	310 800	296 800	
	TCA	979,3	49,2	-4,5	
	%	55,0	73,3	79,1	..	
Assurance (524)									
01 Immobilisations	Construction	k\$	141 300	115 100	85 200	80 500	155 300	73 900	66 400
		TCA	..	-18,5	-26,0	-5,5	92,9	-52,4	-10,1
		%	66,1	60,2	51,4	69,2	70,7	25,8	51,0
	Machines et équipement	k\$	131 200	163 300	121 000	76 700	210 600	112 000	359 300
		TCA	..	24,5	-25,9	-36,6	174,6	-46,8	220,8
		%	61,8	63,1	52,4	44,0	57,5	33,5	58,6
	Total	k\$	272 400	278 400	206 200	157 200	365 900	185 900	425 700
		TCA	..	2,2	-25,9	-23,8	132,8	-49,2	129,0
		%	63,9	61,9	52,0	54,0	62,5	30,0	57,2
02 Réparations	Construction	k\$	8 300	21 900	13 600	17 500
		TCA	163,9	-37,9	28,7
		%	38,4	48,3	32,0	41,2
	Machines et équipement	k\$	25 700	34 500	24 900	23 800
		TCA	34,2	-27,8	-4,4
		%	52,3	64,1	45,6	39,3
	Total	k\$	34 000	56 400	38 500	41 300
		TCA	65,9	-31,7	7,3
		%	48,0	56,9	39,6	40,1
03 Total	k\$	191 200	422 300	224 400	467 000	
	TCA	120,9	-46,9	108,1	
	%	52,9	61,6	31,3	55,2	

1998	1999	2000	2001	2002	2003	2004	2005	2006			
627 200	846 400	349 500	350 100	94 800	188 400	90 800	234 900	316 200	k\$	Construction	01
184,4	34,9	-58,7	0,2	-72,9	98,7	-51,8	158,7	34,6	TCA		
40,6	45,9	47,0	52,9	34,5	54,2	35,2	55,1	55,1	%		
6 704 600	6 255 700	6 635 200	5 926 600	5 755 000	5 642 300	6 243 800	6 304 500	7 059 000	k\$	Machines et équipement	
9,7	-6,7	6,1	-10,7	-2,9	-2,0	10,7	1,0	12,0	TCA		
56,0	49,0	49,1	49,0	47,6	48,3	46,0	46,3	47,5	%		
7 331 800	7 102 100	6 984 700	6 276 700	5 849 800	5 830 800	6 334 600	6 539 400	7 375 200	k\$	Total	
15,7	-3,1	-1,7	-10,1	-6,8	-0,3	8,6	3,2	12,8	TCA		
54,2	48,6	49,0	49,2	47,3	48,5	45,8	46,5	47,7	%		
4 500	11 300	18 800	33 100	57 400	57 200	181 700	k\$	Construction	02
-96,3	151,1	66,4	76,1	73,4	-0,3	217,7	TCA		
8,4	29,1	27,8	39,9	50,3	48,7	62,5	%		
126 800	139 200	171 500	196 600	161 700	242 100	184 500	k\$	Machines et équipement	
-18,0	9,8	23,2	14,6	-17,8	49,7	-23,8	TCA		
53,7	45,7	58,3	69,4	64,0	67,9	65,9	%		
131 300	150 500	190 300	229 700	219 100	299 300	366 300	k\$	Total	
-52,4	14,6	26,4	20,7	-4,6	36,6	22,4	TCA		
45,3	43,8	52,6	62,7	59,7	63,1	64,2	%		
7 463 200	7 252 600	7 175 000	6 506 400	6 068 800	6 130 100	6 700 800	k\$	Total	03
12,9	-2,8	-1,1	-9,3	-6,7	1,0	9,3	TCA		
54,0	48,5	49,1	49,6	47,7	49,0	46,5	%		
105 500	114 200	107 900	78 700	49 300	19 700	26 800	21 300	19 100	k\$	Construction	01
114,0	8,2	-5,5	-27,1	-37,4	-60,0	36,0	-20,5	-10,3	TCA		
52,5	42,6	44,5	43,5	59,2	29,3	53,5	52,5	54,0	%		
253 100	243 300	252 400	202 000	127 000	151 300	169 300	202 500	208 900	k\$	Machines et équipement	
13,4	-3,9	3,7	-20,0	-37,1	19,1	11,9	19,6	3,2	TCA		
68,3	62,3	65,3	56,4	60,1	66,7	70,0	75,8	81,8	%		
358 500	357 500	360 300	280 800	176 300	171 000	196 000	223 800	228 000	k\$	Total	
31,6	-0,3	0,8	-22,1	-37,2	-3,0	14,6	14,2	1,9	TCA		
62,7	54,3	57,3	52,1	59,9	58,1	67,1	72,7	78,4	%		
1 300	6 100	4 200	8 000	11 900	12 000	6 400	k\$	Construction	02
550,0	369,2	-31,1	90,5	48,8	0,8	-46,7	TCA		
9,2	11,0	11,3	18,2	69,6	75,5	77,1	%		
36 200	48 800	18 000	35 600	37 100	32 200	45 000	k\$	Machines et équipement	
49,6	34,8	-63,1	97,8	4,2	-13,2	39,8	TCA		
80,4	62,1	52,3	70,2	77,5	74,2	91,5	%		
37 500	54 900	22 300	43 600	49 000	44 200	51 400	k\$	Total	
53,7	46,4	-59,4	95,5	12,4	-9,8	16,3	TCA		
63,2	40,9	31,1	46,0	75,4	74,5	89,4	%		
396 100	412 400	382 600	324 300	225 300	215 200	247 500	k\$	Total	03
33,5	4,1	-7,2	-15,2	-30,5	-4,5	15,0	TCA		
62,8	52,0	54,6	51,1	62,7	60,9	70,8	%		
72 800	59 800	74 600	94 800	71 200	49 300	74 400	52 800	58 000	k\$	Construction	01
9,6	-17,9	24,7	27,1	-24,9	-30,8	50,9	-29,0	9,8	TCA		
55,9	35,4	58,5	44,9	49,2	46,6	48,2	32,3	47,9	%		
326 500	335 600	313 200	317 100	301 800	183 900	189 100	203 800	192 900	k\$	Machines et équipement	
-9,1	2,8	-6,7	1,2	-4,8	-39,1	2,8	7,8	-5,3	TCA		
53,3	51,0	52,1	55,5	42,1	44,4	38,4	41,5	40,8	%		
399 400	395 400	387 700	411 900	373 000	233 200	263 500	256 600	250 900	k\$	Total	
-6,2	-1,0	-1,9	6,2	-9,4	-37,5	13,0	-2,6	-2,2	TCA		
53,3	47,8	53,2	52,6	43,3	44,8	40,7	39,2	42,3	%		
25 000	23 000	24 200	26 800	24 400	20 200	20 900	k\$	Construction	02
42,9	-8,0	5,2	10,7	-9,0	-17,2	3,5	TCA		
43,6	25,7	35,0	40,0	44,6	35,8	33,4	%		
53 600	30 200	37 500	41 000	34 000	34 300	54 900	k\$	Machines et équipement	
125,2	-43,7	24,2	9,3	-17,1	0,9	60,1	TCA		
48,6	46,5	38,2	47,8	38,5	36,2	49,8	%		
78 600	53 200	61 700	67 800	58 400	54 500	75 800	k\$	Total	
90,3	-32,3	16,0	9,9	-13,9	-6,7	39,1	TCA		
46,8	34,4	36,9	44,4	40,9	36,0	43,8	%		
477 900	448 700	449 400	479 700	431 400	287 700	339 300	k\$	Total	03
2,3	-6,1	0,2	6,7	-10,1	-33,3	17,9	TCA		
52,5	45,7	50,2	51,3	43,0	42,8	41,4	%		

Tableau 5.3 (suite)
Dépenses brutes en immobilisation et en réparation par industrie¹, aux prix courants,
en milliers de dollars, Ontario, 1991-2006

Année ²			1991	1992	1993	1994	1995	1996	1997
Fonds et autres instruments financiers (526)									
01 Immobilisations	Construction	k\$	x	x	x	x	x	x	x
		TCA
		%	x	x	x	x	x	x	x
	Machines et équipement	k\$	x	x	x	x	x	x	x
		TCA
		%	x	x	x	x	x	x	x
	Total	k\$	x	x	x	x	x	x	x
		TCA
		%	x	x	x	x	x	x	x
02 Réparations	Construction	k\$	x	x	x	x
		TCA
		%	x	x	x	x
	Machines et équipement	k\$	x	x	x	x
		TCA
		%	x	x	x	x
	Total	k\$	x	x	x	x
		TCA
		%	x	x	x	x
03 Total	k\$	x	x	x	x	
	TCA	
	%	x	x	x	x	
Crédit-bail (532, 533)³									
01 Immobilisations	Construction	k\$	46 900	22 000	x	x
		TCA	-53,1
		%	37,0	18,0	x	x
	Machines et équipement	k\$	x	x	2 409 400	2 492 200
		TCA	3,4
		%	x	x	66,6	61,2
	Total	k\$	x	x	x	x
		TCA
		%	x	x	x	x
02 Réparations	Construction	k\$	4 900	x	x	x
		TCA
		%	x	x	x
	Machines et équipement	k\$	51 600	x	x	19 500
		TCA
		%	x	x	33,6
	Total	k\$	56 400	x	x	x
		TCA
		%	47,2	x	x	x
03 Total	k\$	x	x	x	2 529 200	
	TCA	
	%	x	x	x	60,5	
Services de location et de location à bail (532)³									
01 Immobilisations	Construction	k\$	x	x	34 900	x
		TCA
		%	x	x	42,9	x
	Machines et équipement	k\$	x	x	2 408 200	2 491 900
		TCA	3,5
		%	x	x	66,7	61,2
	Total	k\$	x	x	2 443 200	x
		TCA
		%	x	x	66,1	x
02 Réparations	Construction	k\$	x	x	x	x
		TCA
		%	x	x	x	x
	Machines et équipement	k\$	x	x	x	19 400
		TCA
		%	x	x	x	..
	Total	k\$	x	x	x	x
		TCA
		%
03 Total	k\$	x	x	x	x	
	TCA	
	%	x	x	x	x	

	1998	1999	2000	2001	2002	2003	2004	2005	2006			
	x	x	x	x	x	x	x	x	x	k\$	Construction	01
	TCA		
	x	x	x	x	x	x	x	x	x	%		
	x	x	x	x	x	x	x	x	x	k\$	Machines et équipement	
	TCA		
	x	x	x	x	x	x	x	x	x	%		
	x	x	x	x	x	x	x	x	x	k\$	Total	
	TCA		
	x	x	x	x	x	x	x	x	x	%		
	x	x	x	x	x	x	x	k\$	Construction	02
	TCA		
	x	x	x	x	x	x	x	%		
	x	x	x	x	x	x	x	k\$	Machines et équipement	
	TCA		
	x	x	x	x	x	x	x	%		
	x	x	x	x	x	x	x	k\$	Total	
	TCA		
	x	x	x	x	x	x	x	%		
	x	x	x	x	x	x	x	k\$	Total	03
	TCA		
	x	x	x	x	x	x	x	%		
70 100	115 300	154 900	119 700	134 900	88 500	124 100	138 400	173 400	173 400	k\$	Construction	01
..	64,5	34,3	-22,7	12,7	-34,4	40,2	11,5	25,3	25,3	TCA		
43,4	45,6	63,1	58,0	55,6	39,6	46,0	42,9	49,6	49,6	%		
2 416 500	3 371 500	3 258 800	3 225 300	3 382 600	3 146 400	3 336 900	3 554 800	3 838 000	3 838 000	k\$	Machines et équipement	
-3,0	39,5	-3,3	-1,0	4,9	-7,0	6,1	6,5	8,0	8,0	TCA		
47,6	55,1	49,0	48,1	46,9	45,0	42,9	45,3	46,9	46,9	%		
2 486 500	3 486 800	3 413 700	3 345 000	3 517 300	3 234 900	3 461 200	3 693 200	4 011 400	4 011 400	k\$	Total	
..	40,2	-2,1	-2,0	5,2	-8,0	7,0	6,7	8,6	8,6	TCA		
47,5	54,7	49,5	48,4	47,2	44,8	43,0	45,2	47,0	47,0	%		
3 000	9 700	9 100	20 300	9 400	14 500	15 900	k\$	Construction	02
..	223,3	-6,2	123,1	-53,7	54,3	9,7	TCA		
20,0	26,5	34,7	43,0	44,8	34,0	44,8	%		
64 800	116 800	119 600	86 500	77 000	145 700	230 100	k\$	Machines et équipement	
232,3	80,2	2,4	-27,7	-11,0	89,2	57,9	TCA		
39,2	39,2	44,9	32,9	25,3	29,6	35,1	%		
67 900	125 800	128 800	106 800	86 500	160 100	246 000	k\$	Total	
..	85,3	2,4	-17,1	-19,0	85,1	53,7	TCA		
37,6	37,6	44,0	34,5	26,6	30,0	35,6	%		
2 554 300	3 613 100	3 542 600	3 451 800	3 603 900	3 395 000	3 707 000	k\$	Total	03
1,0	41,5	-2,0	-2,6	4,4	-5,8	9,2	TCA		
47,2	53,9	49,3	47,8	46,3	43,8	42,4	%		
69 000	113 300	110 600	80 400	72 300	46 100	58 700	60 200	77 800	77 800	k\$	Construction	01
..	64,2	-2,4	-27,3	-10,1	-36,2	27,3	2,6	29,2	29,2	TCA		
43,3	46,0	56,5	51,0	43,9	28,6	30,9	26,6	33,0	33,0	%		
2 410 600	3 363 800	3 203 900	3 171 500	3 323 100	3 090 000	3 269 700	3 492 200	3 737 700	3 737 700	k\$	Machines et équipement	
-3,3	39,5	-4,8	-1,0	4,8	-7,0	5,8	6,8	7,0	7,0	TCA		
47,6	55,2	48,7	47,8	46,6	44,7	42,5	45,0	46,4	46,4	%		
2 479 500	3 477 100	3 314 400	3 251 900	3 395 200	3 136 100	3 328 600	3 552 400	3 815 500	3 815 500	k\$	Total	
..	40,2	-4,7	-1,9	4,4	-7,6	6,1	6,7	7,4	7,4	TCA		
47,5	54,9	48,9	47,8	46,5	44,3	42,3	44,5	46,0	46,0	%		
2 900	9 600	6 500	17 800	6 300	12 900	12 200	k\$	Construction	02
..	231,0	-32,3	173,8	-64,6	104,8	-5,4	TCA		
19,6	26,2	31,1	42,7	37,7	32,5	38,6	%		
63 900	116 300	118 300	84 700	74 700	144 400	226 400	k\$	Machines et équipement	
229,4	82,0	1,7	-28,4	-11,8	93,3	56,8	TCA		
38,9	39,2	44,8	32,8	24,9	29,6	34,8	%		
66 900	125 800	124 900	102 500	81 100	157 200	238 700	k\$	Total	
..	88,0	-0,7	-17,9	-20,9	93,8	51,8	TCA		
37,3	37,8	43,9	34,2	25,6	29,8	35,0	%		
2 546 400	3 602 900	3 439 400	3 354 400	3 476 400	3 293 300	3 567 100	k\$	Total	03
..	41,5	-4,5	-2,5	3,6	-5,3	8,3	TCA		
47,1	54,0	48,7	47,3	45,6	43,3	41,7	%		

Tableau 5.3 (suite)
Dépenses brutes en immobilisation et en réparation par industrie¹, aux prix courants,
en milliers de dollars, Ontario, 1991-2006

Année ²			1991	1992	1993	1994	1995	1996	1997
Location et location à bail de matériel automobile (5321)									
01 Immobilisations	Construction	k\$	x	x	5 700	8 400
		TCA	47,4
		%	x	x	17,2	45,2
	Machines et équipement	k\$	x	752 600	966 500	1 403 900
		TCA	28,4	45,3
		%	x	43,2	54,2	57,5
	Total	k\$	842 300	x	972 200	1 412 300
		TCA	45,3
		%	39,5	x	53,6	57,4
02 Réparations	Construction	k\$	x	x	x	x
		TCA
		%	x	x	x	x
	Machines et équipement	k\$	x	x	x	15 300
		TCA
		%	x	x	x	72,9
	Total	k\$	x	x	x	x
		TCA
		%	x	x	x	x
03 Total	k\$	x	x	x	x	
	TCA	
	%	x	x	x	x	
Location de biens de consommation (5322)									
01 Immobilisations	Construction	k\$	x	x	3 100	x
		TCA
		%	x	x	29,5	x
	Machines et équipement	k\$	x	78 700	102 800	128 400
		TCA	30,6	24,9
		%	x	51,6	62,5	66,4
	Total	k\$	82 200	x	105 900	x
		TCA
		%	45,8	x	60,5	x
02 Réparations	Construction	k\$	x	x	—	—
		TCA
		%	x	x	—	—
	Machines et équipement	k\$	x	2 600	x	1 600
		TCA
		%	x	47,3	x	53,3
	Total	k\$	x	x	x	1 600
		TCA
		%	x	x	x	53,3
03 Total	k\$	x	83 900	x	x	
	TCA	
	%	x	49,1	x	x	
Centres de location d'articles divers (5323)³									
01 Immobilisations	Construction	k\$	500	200	100	—
		TCA	-60,0	-50,0	..
		%	50,0	4,5	5,0	—
	Machines et équipement	k\$	x	x	17 500	3 000
		TCA	-82,9
		%	x	x	42,9	10,0
	Total	k\$	x	x	17 600	3 000
		TCA	-83,0
		%	x	x	41,1	9,3
02 Réparations	Construction	k\$	-	-	-	-
		TCA
		%	-	-	-	-
	Machines et équipement	k\$	-	-	-	-
		TCA
		%	-	-	-	-
	Total	k\$	-	-	-	-
		TCA
		%	-	-	-	-
03 Total	k\$	x	x	17 600	3 000	
	TCA	-83,0	
	%	x	x	31,6	8,2	

	1998	1999	2000	2001	2002	2003	2004	2005	2006		
19 600	34 800	32 000	21 700	43 400	24 300	23 400	25 800	29 700	k\$	Construction	01
133,3	77,6	-8,0	-32,2	100,0	-44,0	-3,7	10,3	15,1	TCA		
30,2	39,6	53,5	46,6	50,9	28,0	35,8	40,2	40,0	%		
1 272 100	1 688 200	1 355 100	1 167 400	1 356 100	1 426 600	1 652 400	1 731 600	1 800 700	k\$	Machines et équipement	
-9,4	32,7	-19,7	-13,9	16,2	5,2	15,8	4,8	4,0	TCA		
47,3	56,1	41,3	38,0	37,2	36,0	35,7	36,5	37,5	%		
1 291 700	1 723 000	1 387 000	1 189 100	1 399 400	1 450 900	1 675 900	1 757 400	1 830 300	k\$	Total	
-8,5	33,4	-19,5	-14,3	17,7	3,7	15,5	4,9	4,1	TCA		
46,9	55,6	41,5	38,1	37,6	35,9	35,7	36,6	37,5	%		
900	4 400	1 300	x	700	x	6 800	k\$	Construction	02
..	388,9	-70,5	TCA		
11,4	33,3	54,2	x	38,9	x	42,8	%		
34 300	57 900	75 300	x	34 000	x	143 700	k\$	Machines et équipement	
124,2	68,8	30,1	TCA		
59,2	62,6	61,0	x	44,0	x	41,1	%		
35 200	62 300	76 600	62 300	34 700	83 100	150 600	k\$	Total	
..	77,0	23,0	-18,7	-44,3	139,5	81,2	TCA		
53,4	58,9	60,9	56,0	43,9	36,7	41,2	%		
1 326 900	1 785 300	1 463 700	1 251 400	1 434 100	1 534 000	1 826 400	k\$	Total	03
..	34,5	-18,0	-14,5	14,6	7,0	19,1	TCA		
47,0	55,8	42,2	38,7	37,7	35,9	36,1	%		
x	15 000	10 500	7 600	7 000	6 900	14 000	12 600	7 400	k\$	Construction	01
..	..	-30,0	-27,6	-7,9	-1,4	102,9	-10,0	-41,3	TCA		
x	54,7	38,7	39,0	39,8	34,7	34,6	44,7	33,3	%		
x	100 200	90 900	101 200	116 900	122 200	129 300	145 500	123 300	k\$	Machines et équipement	
..	..	-9,3	11,3	15,5	4,5	5,8	12,5	-15,3	TCA		
x	41,5	42,4	38,8	40,5	39,6	41,9	44,3	41,2	%		
117 100	115 200	101 400	108 800	123 800	129 100	143 300	158 100	130 800	k\$	Total	
..	-1,6	-12,0	7,3	13,8	4,3	11,0	10,3	-17,3	TCA		
60,8	42,9	42,0	38,9	40,4	39,3	41,0	44,3	40,7	%		
x	2 800	2 100	x	3 300	x	3 200	k\$	Construction	02
..	..	-25,0	TCA		
x	45,2	45,7	x	50,0	x	38,1	%		
x	3 200	2 100	x	2 800	x	6 200	k\$	Machines et équipement	
..	..	-34,4	TCA		
x	40,0	38,9	x	31,5	x	33,0	%		
2 000	5 900	4 300	6 400	6 200	6 900	9 400	k\$	Total	
25,0	195,0	-27,1	48,8	-3,1	11,3	36,2	TCA		
24,1	41,8	43,0	41,3	40,0	31,1	34,6	%		
119 100	121 100	105 700	115 200	130 000	136 000	152 700	k\$	Total	03
..	1,7	-12,7	9,0	12,8	4,6	12,3	TCA		
59,2	42,8	42,0	39,0	40,4	38,8	40,6	%		
2 300	2 300	2 500	1 100	900	700	1 000	500	600	k\$	Construction	01
...	0,0	8,7	-56,0	-18,2	-22,2	42,9	-50,0	20,0	TCA		
48,9	33,3	44,6	37,9	20,0	17,1	12,2	11,1	16,2	%		
30 000	30 800	12 900	15 700	13 900	14 600	81 100	87 000	116 600	k\$	Machines et équipement	
900,0	2,7	-58,1	21,7	-11,5	5,0	455,5	7,3	34,0	TCA		
41,6	27,2	18,8	25,0	24,8	27,0	72,2	65,2	68,3	%		
32 300	33 100	15 400	16 800	14 800	15 300	82 200	87 500	117 200	k\$	Total	
976,7	2,5	-53,5	9,1	-11,9	3,4	437,3	6,4	33,9	TCA		
42,1	27,5	20,8	25,6	24,4	26,3	68,2	63,4	67,2	%		
800	300	1 400	1 500	200	2 100	200	k\$	Construction	02
...	-62,5	366,7	7,1	-86,7	950,0	-90,5	TCA		
25,8	20,0	22,2	78,9	33,3	87,5	20,0	%		
1 900	2 500	1 900	3 100	2 600	4 200	3 400	k\$	Machines et équipement	
...	31,6	-24,0	63,2	-16,1	61,5	-19,0	TCA		
40,4	35,2	20,7	37,3	24,1	37,2	28,3	%		
2 700	2 800	3 300	4 600	2 800	6 400	3 600	k\$	Total	
...	3,7	17,9	39,4	-39,1	128,6	-43,8	TCA		
34,6	32,6	21,3	45,1	24,6	46,4	27,7	%		
35 000	35 900	18 700	21 400	17 700	21 700	85 700	k\$	Total	03
1 066,7	2,6	-47,9	14,4	-17,3	22,6	294,9	TCA		
41,4	27,9	20,9	28,2	24,6	30,1	64,2	%		

Tableau 5.3 (suite)
Dépenses brutes en immobilisation et en réparation par industrie¹, aux prix courants,
en milliers de dollars, Ontario, 1991-2006

Année ²			1991	1992	1993	1994	1995	1996	1997
Location et location à bail de machines et matériel d'usage commercial et industriel (5324)									
01 Immobilisations	Construction	k\$	22 400	11 600	26 000	5 900
		TCA	-48,2	124,1	-77,3
		%	61,4	41,3	72,8	36,4
	Machines et équipement	k\$	1 134 800	1 195 000	1 321 400	956 600
		TCA	5,3	10,6	-27,6
		%	74,3	76,8	81,3	68,0
	Total	k\$	1 157 200	1 206 600	1 347 500	962 500
		TCA	4,3	11,7	-28,6
		%	74,0	76,1	81,1	67,7
02 Réparations	Construction	k\$	x	700	1 700	-
		TCA	142,9	..
		%	x	-
	Machines et équipement	k\$	x	15 700	23 000	2 500
		TCA	46,5	-89,1
		%	x
	Total	k\$	28 000	16 400	24 700	2 500
		TCA	-41,4	50,6	-89,9
		%	51,2	59,2	72,9	7,8
03 Total	k\$	1 185 200	1 223 000	1 372 200	965 000	
	TCA	3,2	12,2	-29,7	
	%	73,2	75,8	81,0	66,4	
Bailleurs de biens incorporels non financiers, sauf les œuvres protégées par le droit d'auteur (533)									
01 Immobilisations	Construction	k\$	x	x	x	x
		TCA
		%	x	x	x	x
	Machines et équipement	k\$	x	x	1 200	300
		TCA	-75,0
		%	x	x	34,3	11,1
	Total	k\$	x	x	x	x
		TCA
		%	x	x	x	x
02 Réparations	Construction	k\$	x	x	x	x
		TCA
		%	x	x	x	x
	Machines et équipement	k\$	x	x	x	100
		TCA
		%	x	x	x	..
	Total	k\$	x	x	x	x
		TCA
		%	x	x	x	x
03 Total	k\$	x	x	x	x	
	TCA	
	%	x	x	x	x	

1. Statistique Canada, Système de classification des industries de l'Amérique du Nord, Canada 2002.

2. 1991-2004 : dépenses réelles; 2005 : dépenses réelles provisoires; 2006 : perspectives.

3. Le crédit-bail comprend des activités de location, mais exclut le logement locatif. Le secteur « 5323 », qui ne renferme aucune activité de crédit-bail, est inclus dans la nomenclature de l'industrie afin de préserver la comparabilité des données de l'emploi avec celles du PIB.

Source : Statistique Canada, Investissements privés et publics au Canada.

Compilation de l'Institut de la statistique du Québec.

	1998	1999	2000	2001	2002	2003	2004	2005	2006		
x	61 200	65 600	50 000	21 000	14 200	20 300	21 300	40 100	k\$	Construction	01
..	..	7,2	-23,8	-58,0	-32,4	43,0	4,9	88,3	TCA		
x	49,2	63,5	56,3	36,7	28,1	26,8	16,4	29,5	%		
x	1 544 600	1 745 000	1 887 200	1 836 200	1 526 600	1 406 900	1 528 100	1 697 100	k\$	Machines et équipement	
..	..	13,0	8,1	-2,7	-16,9	-7,8	8,6	11,1	TCA		
x	56,6	57,8	58,2	58,3	58,8	53,3	59,7	61,2	%		
1 038 400	1 605 800	1 810 600	1 937 200	1 857 200	1 540 800	1 427 200	1 549 400	1 737 200	k\$	Total	
7,9	54,6	12,8	7,0	-4,1	-17,0	-7,4	8,6	12,1	TCA		
47,2	56,3	58,0	58,2	57,9	58,2	52,5	57,6	59,7	%		
x	2 100	1 700	4 600	2 100	2 500	2 000	k\$	Construction	02
..	..	-19,0	170,6	-54,3	19,0	-20,0	TCA		
x	13,4	22,4	38,0	27,3	12,9	31,7	%		
x	52 700	39 000	24 600	35 300	58 300	73 100	k\$	Machines et équipement	
..	..	-26,0	-36,9	43,5	65,2	25,4	TCA		
x	27,9	31,0	16,3	17,4	23,8	27,0	%		
27 000	54 800	40 700	29 200	37 400	60 800	75 100	k\$	Total	
980,0	103,0	-25,7	-28,3	28,1	62,6	23,5	TCA		
27,8	26,8	30,5	17,9	17,8	23,0	27,1	%		
1 065 400	1 660 600	1 851 300	1 966 400	1 894 600	1 601 600	1 502 300	k\$	Total	03
10,4	55,9	11,5	6,2	-3,7	-15,5	-6,2	TCA		
46,4	54,3	56,9	56,3	55,4	55,0	50,2	%		
1 100	2 000	44 300	39 300	62 600	42 400	65 400	78 200	95 600	k\$	Construction	01
..	81,8	2 115,0	-11,3	59,3	-32,3	54,2	19,6	22,3	TCA		
45,8	31,7	89,0	80,9	80,3	68,1	81,6	81,3	84,3	%		
5 900	7 700	54 900	53 800	59 500	56 400	67 200	62 600	100 300	k\$	Machines et équipement	
1 866,7	30,5	613,0	-2,0	10,6	-5,2	19,1	-6,8	60,2	TCA		
66,3	28,5	88,3	84,3	79,2	77,3	70,9	73,0	76,6	%		
7 000	9 700	99 300	93 100	122 100	98 800	132 600	140 800	195 900	k\$	Total	
..	38,6	923,7	-6,2	31,1	-19,1	34,2	6,2	39,1	TCA		
63,1	29,0	88,7	82,8	79,7	73,0	75,8	77,4	80,2	%		
100	100	2 600	2 500	3 100	1 600	3 700	k\$	Construction	02
..	-	2 500,0	-3,8	24,0	-48,4	131,3	TCA		
50,0	..	49,1	45,5	72,1	53,3	94,9	%		
900	500	1 300	1 800	2 300	1 300	3 700	k\$	Machines et équipement	
800,0	-44,4	160,0	38,5	27,8	-43,5	184,6	TCA		
90,0	35,7	54,2	40,9	45,1	28,9	86,0	%		
1 000	500	3 900	4 300	5 400	2 900	7 300	k\$	Total	
..	-50,0	680,0	10,3	25,6	-46,3	151,7	TCA		
76,9	31,3	50,6	43,9	57,4	38,7	89,0	%		
7 900	10 200	103 200	97 400	127 500	101 700	139 900	k\$	Total	03
..	29,1	911,8	-5,6	30,9	-20,2	37,6	TCA		
63,7	29,1	86,2	79,7	78,5	71,3	76,4	%		

Tableau 5.4
Dépenses brutes en immobilisation et en réparation par industrie¹, aux prix courants,
en milliers de dollars, Alberta, 1991-2006

Année ²			1991	1992	1993	1994	1995	1996	1997
Ensemble des industries									
01 Immobilisations	Construction	k\$	11 649 200	11 326 700	12 764 900	15 231 100	14 943 000	15 160 800	20 314 200
		TCA	..	-2,8	12,7	19,3	-1,9	1,5	34,0
		%	14,5	14,7	16,6	18,1	18,7	18,5	21,8
	Machines et équipement	k\$	4 820 200	5 366 400	5 778 600	6 092 500	6 403 700	6 851 200	9 296 000
		TCA	..	11,3	7,7	5,4	5,1	7,0	35,7
		%	9,8	11,0	11,7	11,1	10,9	11,4	12,4
	Total	k\$	16 469 400	16 693 100	18 543 500	21 323 600	21 346 700	22 012 100	29 610 200
		TCA	..	1,4	11,1	15,0	0,1	3,1	34,5
		%	12,7	13,3	14,7	15,3	15,4	15,5	17,6
02 Réparations	Construction	k\$	1 465 900	1 640 500	1 686 000	1 790 800
		TCA	11,9	2,8	6,2
		%	9,3	11,1	11,4	11,4
	Machines et équipement	k\$	2 980 600	2 798 600	2 571 600	3 080 800
		TCA	-6,1	-8,1	19,8
		%	12,9	12,6	12,5	13,2
	Total	k\$	4 446 600	4 439 000	4 257 600	4 871 600
		TCA	-0,2	-4,1	14,4
		%	11,4	12,0	12,1	12,5
03 Total	k\$	25 770 200	25 785 800	26 269 600	34 481 800	
	TCA	0,1	1,9	31,3	
	%	14,5	14,7	14,8	16,6	
Industries productrices de biens									
01 Immobilisations	Construction	k\$	5 662 700	4 797 400	6 511 200	9 208 800	9 283 900	9 434 200	12 725 100
		TCA	..	-15,3	35,7	41,4	0,8	1,6	34,9
		%	27,2	27,3	33,1	39,2	39,2	38,3	44,0
	Machines et équipement	k\$	2 127 600	2 304 600	2 877 000	2 568 700	3 080 100	3 598 500	4 555 400
		TCA	..	8,3	24,8	-10,7	19,9	16,8	26,6
		%	9,7	11,6	14,4	11,7	12,5	14,3	16,0
	Total	k\$	7 790 300	7 101 900	9 388 200	11 777 600	12 363 900	13 032 700	17 280 600
		TCA	..	-8,8	32,2	25,5	5,0	5,4	32,6
		%	18,2	19,0	23,7	25,9	25,6	26,2	30,1
02 Réparations	Construction	k\$	447 100	434 500	489 400	658 300
		TCA	-2,8	12,6	34,5
		%	14,8	15,3	16,9	20,4
	Machines et équipement	k\$	2 051 000	1 880 400	1 727 900	2 101 500
		TCA	-8,3	-8,1	21,6
		%	14,8	13,6	13,1	13,8
	Total	k\$	2 498 100	2 314 800	2 217 300	2 759 600
		TCA	-7,3	-4,2	24,5
		%	14,8	13,9	13,8	14,9
03 Total	k\$	14 275 500	14 678 600	15 250 100	20 040 200	
	TCA	2,8	3,9	31,4	
	%	22,9	22,6	23,2	26,4	
Industries productrices de services									
01 Immobilisations	Construction	k\$	3 300 100	3 131 800	3 015 300	2 726 500	2 774 200	2 507 900	3 125 400
		TCA	..	-5,1	-3,7	-9,6	1,7	-9,6	24,6
		%	11,6	12,1	12,4	10,9	10,8	10,0	11,3
	Machines et équipement	k\$	2 692 600	3 061 800	2 901 600	3 523 800	3 323 600	3 252 700	4 740 600
		TCA	..	13,7	-5,2	21,4	-5,7	-2,1	45,7
		%	9,9	10,6	9,9	10,7	9,7	9,3	10,2
	Total	k\$	5 992 700	6 193 700	5 916 900	6 250 200	6 097 900	5 760 700	7 865 900
		TCA	..	3,4	-4,5	5,6	-2,4	-5,5	36,5
		%	10,8	11,3	11,1	10,8	10,2	9,6	10,6
02 Réparations	Construction	k\$	733 200	819 200	805 000	634 100
		TCA	11,7	-1,7	-21,2
		%	8,8	10,8	11,4	9,0
	Machines et équipement	k\$	929 600	918 200	843 700	979 300
		TCA	-1,2	-8,1	16,1
		%	10,1	10,9	11,5	12,0
	Total	k\$	1 662 900	1 737 400	1 648 700	1 613 600
		TCA	4,5	-5,1	-2,1
		%	9,5	10,9	11,4	10,6
03 Total	k\$	7 913 300	7 835 500	7 409 200	9 479 500	
	TCA	-1,0	-5,4	27,9	
	%	10,5	10,3	9,9	10,6	

	1998	1999	2000	2001	2002	2003	2004	2005	2006			
21 659 100	20 129 800	24 653 300	27 593 100	27 551 200	28 984 100	33 991 700	42 161 700	47 879 900	k\$	Construction	01	
6,6	-7,1	22,5	11,9	-0,2	5,2	17,3	24,0	13,6	TCA			
22,8	20,4	23,2	23,5	21,9	21,2	22,1	25,1	26,7	%			
11 594 600	11 554 400	12 821 100	14 645 100	15 092 400	15 759 800	16 816 000	18 155 200	18 143 700	k\$	Machines et équipement		
24,7	-0,3	11,0	14,2	3,1	4,4	6,7	8,0	-0,1	TCA			
14,5	13,4	14,4	16,4	17,2	17,9	17,9	18,6	17,8	%			
33 253 700	31 684 100	37 474 300	42 238 200	42 643 600	44 743 900	50 807 700	60 316 900	66 023 600	k\$	Total		
12,3	-4,7	18,3	12,7	1,0	4,9	13,6	18,7	9,5	TCA			
19,0	17,2	19,2	20,4	19,9	19,9	20,5	22,7	23,4	%			
2 069 000	2 074 600	2 137 300	2 186 900	2 615 800	2 606 000	2 836 100	k\$	Construction	02	
15,5	0,3	3,0	2,3	19,6	-0,4	8,8	TCA			
12,6	12,3	12,0	11,3	12,7	12,1	12,3	%			
3 528 300	3 186 600	3 473 600	3 891 900	3 685 800	4 263 400	4 477 600	k\$	Machines et équipement		
14,5	-9,7	9,0	12,0	-5,3	15,7	5,0	TCA			
14,1	13,1	14,0	14,8	14,1	14,8	14,7	%			
5 597 300	5 261 200	5 610 900	6 078 800	6 301 700	6 869 500	7 313 700	k\$	Total		
14,9	-6,0	6,6	8,3	3,7	9,0	6,5	TCA			
13,5	12,7	13,2	13,3	13,5	13,6	13,7	%			
38 851 000	36 945 300	43 085 200	48 317 000	48 945 300	51 613 400	58 121 400	k\$	Total	03	
12,7	-4,9	16,6	12,1	1,3	5,5	12,6	TCA			
18,0	16,4	18,1	19,1	18,8	18,7	19,3	%			
12 093 900	10 255 400	15 004 400	17 074 400	14 843 100	16 860 600	20 568 100	26 163 600	30 290 900	k\$	Construction	01	
-5,0	-15,2	46,3	13,8	-13,1	13,6	22,0	27,2	15,8	TCA			
43,7	40,3	46,5	47,1	44,5	44,5	47,4	52,4	53,3	%			
5 456 400	5 549 000	6 298 300	7 652 600	8 046 200	8 151 000	8 587 600	9 745 200	8 810 800	k\$	Machines et équipement		
19,8	1,7	13,5	21,5	5,1	1,3	5,4	13,5	-9,6	TCA			
18,2	17,8	19,7	24,4	25,7	25,0	25,4	27,0	24,0	%			
17 550 300	15 804 500	21 302 900	24 726 800	22 889 400	25 011 600	29 155 700	35 908 700	39 102 000	k\$	Total		
1,6	-9,9	34,8	16,1	-7,4	9,3	16,6	23,2	8,9	TCA			
30,5	27,9	33,2	36,6	35,4	35,5	37,8	41,8	41,8	%			
817 900	731 700	870 300	796 000	846 400	852 000	942 100	k\$	Construction	02	
24,2	-10,5	18,9	-8,5	6,3	0,7	10,6	TCA			
23,1	18,3	22,2	21,4	21,4	20,0	21,2	%			
2 274 800	2 026 400	2 221 800	2 604 800	2 407 900	2 847 000	2 923 100	k\$	Machines et équipement		
8,2	-10,9	9,6	17,2	-7,6	18,2	2,7	TCA			
14,4	12,9	14,2	15,5	14,8	15,9	15,8	%			
3 092 700	2 757 900	3 092 100	3 400 900	3 254 400	3 699 000	3 865 000	k\$	Total		
12,1	-10,8	12,1	10,0	-4,3	13,7	4,5	TCA			
16,0	14,0	15,8	16,5	16,1	16,7	16,8	%			
20 643 000	18 562 500	24 395 000	28 127 700	26 143 700	28 710 600	33 020 800	k\$	Total	03	
3,0	-10,1	31,4	15,3	-7,1	9,8	15,0	TCA			
26,8	24,3	29,1	31,9	30,8	31,0	33,0	%			
4 503 600	4 914 500	4 347 500	4 575 700	5 344 200	4 381 200	5 304 400	6 238 700	7 419 100	k\$	Construction	01	
44,1	9,1	-11,5	5,2	16,8	-18,0	21,1	17,6	18,9	TCA			
14,4	14,0	13,3	13,2	14,3	11,8	13,0	14,3	15,4	%			
6 138 200	6 005 400	6 522 800	6 992 500	7 046 200	7 608 800	8 228 300	8 410 100	9 332 900	k\$	Machines et équipement		
29,5	-2,2	8,6	7,2	0,8	8,0	8,1	2,2	11,0	TCA			
12,3	10,9	11,5	12,0	12,4	13,7	13,7	13,7	14,3	%			
10 641 800	10 919 700	10 870 000	11 568 400	12 390 300	11 990 000	13 532 600	14 648 700	16 751 800	k\$	Total		
35,3	2,6	-0,5	6,4	7,1	-3,2	12,9	8,2	14,4	TCA			
13,1	12,1	12,2	12,5	13,2	12,9	13,4	13,9	14,8	%			
750 100	822 900	683 000	760 900	1 052 400	966 000	1 046 900	k\$	Construction	02	
18,3	9,7	-17,0	11,4	38,3	-8,2	8,4	TCA			
10,0	11,3	9,1	9,1	11,9	11,2	11,5	%			
1 253 500	1 160 200	1 251 800	1 287 100	1 277 900	1 416 400	1 554 600	k\$	Machines et équipement		
28,0	-7,4	7,9	2,8	-0,7	10,8	9,8	TCA			
13,5	13,4	13,8	13,6	13,0	12,8	13,1	%			
2 003 600	1 983 300	1 934 800	2 047 900	2 330 300	2 382 500	2 601 500	k\$	Total		
24,2	-1,0	-2,4	5,8	13,8	2,2	9,2	TCA			
12,0	12,5	11,7	11,5	12,5	12,1	12,4	%			
12 645 400	12 902 900	12 804 800	13 616 300	14 720 700	14 372 500	16 134 600	k\$	Total	03	
33,4	2,0	-0,8	6,3	8,1	-2,4	12,3	TCA			
12,9	12,2	12,1	12,3	13,1	12,8	13,3	%			

Tableau 5.4 (suite)
Dépenses brutes en immobilisation et en réparation par industrie¹, aux prix courants,
en milliers de dollars, Alberta, 1991-2006

Année ²			1991	1992	1993	1994	1995	1996	1997
Finance, assurances et crédit-bail (52, 532, 533)³									
01 Immobilisations	Construction	k\$	x	59 200	x	x
		TCA
		%	x	6,1	x	x
	Machines et équipement	k\$	833 300	x	x	x
		TCA
		%	8,4	x	x	x
	Total	k\$	x	x	x	x
		TCA
		%	x	x	x	x
02 Réparations	Construction	k\$	11 000	8 900	x	8 500
		TCA	-19,1
		%	x	3,1
	Machines et équipement	k\$	28 200	13 600	x	14 500
		TCA	-51,8
		%	x	3,4
	Total	k\$	39 100	22 500	x	23 100
		TCA	-42,5
		%	8,3	5,3	x	3,3
03 Total	k\$	x	x	x	x	
	TCA	
	%	x	x	x	x	
Finance et assurances (52)									
01 Immobilisations	Construction	k\$	58 100	64 300	47 500	20 900	45 400	102 100	37 000
		TCA	..	10,7	-26,1	-56,0	117,2	124,9	-63,8
		%	6,7	7,5	5,8	3,0	5,4	10,3	3,3
	Machines et équipement	k\$	372 800	201 800	254 200	377 800	467 600	417 700	848 200
		TCA	..	-45,9	26,0	48,6	23,8	-10,7	103,1
		%	7,6	6,3	6,3	6,1	6,1	6,4	6,8
	Total	k\$	430 900	266 100	301 600	398 800	513 000	519 800	885 200
		TCA	..	-38,2	13,3	32,2	28,6	1,3	70,3
		%	7,5	6,5	6,2	5,8	6,0	6,9	6,5
02 Réparations	Construction	k\$	10 700	8 500	3 800	6 000
		TCA	-20,6	-55,3	57,9
		%	12,4	6,5	4,4	2,2
	Machines et équipement	k\$	24 100	9 200	4 500	13 300
		TCA	-61,8	-51,1	195,6
		%	9,0	4,2	2,4	3,6
	Total	k\$	34 800	17 700	8 300	19 400
		TCA	-49,1	-53,1	133,7
		%	9,9	5,1	3,0	3,0
03 Total	k\$	433 600	530 700	528 100	904 600	
	TCA	22,4	-0,5	71,3	
	%	6,0	6,0	6,8	6,4	
Autorités monétaires - banque centrale (521)									
01 Immobilisations	Construction	k\$	x	x	x	x	x	x	x
		TCA
		%	x	x	x	x	x	x	x
	Machines et équipement	k\$	x	x	x	x	x	x	x
		TCA
		%	x	x	x	x	x	x	x
	Total	k\$	x	x	x	x	x	x	x
		TCA
		%	x	x	x	x	x	x	x
02 Réparations	Construction	k\$	x	x	x	x
		TCA
		%	x	x	x	x
	Machines et équipement	k\$	x	x	x	x
		TCA
		%	x	x	x	x
	Total	k\$	x	x	x	x
		TCA
		%	x	x	x	x
03 Total	k\$	x	x	x	x	
	TCA	
	%	x	x	x	x	

1998	1999	2000	2001	2002	2003	2004	2005	2006			
212 700	253 600	120 300	163 900	76 000	90 300	85 700	133 900	146 500	k\$	Construction	01
..	19,2	-52,6	36,2	-53,6	18,8	-5,1	56,2	9,4	TCA		
10,4	10,0	8,8	12,5	9,3	11,2	10,8	13,1	12,8	%		
1 867 400	1 740 300	2 122 100	2 039 400	2 144 200	2 110 700	2 713 100	2 610 200	2 825 700	k\$	Machines et équipement	
..	-6,8	21,9	-3,9	5,1	-1,6	28,5	-3,8	8,3	TCA		
10,3	8,7	10,0	10,3	10,6	10,9	12,3	11,7	11,9	%		
2 080 300	1 993 900	2 242 300	2 203 400	2 220 300	2 201 000	2 798 800	2 744 200	2 972 100	k\$	Total	
..	-4,2	12,5	-1,7	0,8	-0,9	27,2	-2,0	8,3	TCA		
10,3	8,9	9,9	10,4	10,5	10,9	12,2	11,8	11,9	%		
11 700	x	9 200	17 600	11 600	21 400	28 600	k\$	Construction	02
37,6	91,3	-34,1	84,5	33,6	TCA		
7,9	x	4,4	7,0	5,4	8,8	7,1	%		
64 100	x	70 900	100 100	106 300	126 600	149 800	k\$	Machines et équipement	
342,1	41,2	6,2	19,1	18,3	TCA		
11,3	x	10,1	14,5	15,2	12,8	13,6	%		
75 700	x	80 100	117 800	117 800	147 800	178 400	k\$	Total	
227,7	47,1	-	25,5	20,7	TCA		
10,6	x	8,8	12,5	12,9	12,0	11,9	%		
2 156 000	x	2 322 400	2 321 300	2 338 200	2 348 800	2 977 200	k\$	Total	03
..	—	0,7	0,5	26,8	TCA		
10,3	x	9,9	10,5	10,6	11,0	12,2	%		
154 900	209 100	88 100	127 400	44 200	49 200	38 900	49 900	65 000	k\$	Construction	01
318,6	35,0	-57,9	44,6	-65,3	11,3	-20,9	28,3	30,3	TCA		
8,2	9,1	7,8	11,5	7,7	8,5	7,4	7,2	8,2	%		
873 600	1 132 400	1 260 300	1 156 400	1 118 200	1 114 600	1 522 000	1 511 300	1 644 900	k\$	Machines et équipement	
3,0	29,6	11,3	-8,2	-3,3	-0,3	36,6	-0,7	8,8	TCA		
6,7	8,2	8,7	8,8	8,6	9,0	10,6	10,5	10,5	%		
1 028 600	1 341 500	1 348 400	1 283 800	1 162 400	1 163 800	1 560 900	1 561 100	1 709 900	k\$	Total	
16,2	30,4	0,5	-4,8	-9,5	0,1	34,1	0,0	9,5	TCA		
6,9	8,3	8,6	9,0	8,5	9,0	10,5	10,3	10,4	%		
5 100	14 700	4 300	11 500	8 200	11 800	24 300	k\$	Construction	02
-15,0	188,2	-70,7	167,4	-28,7	43,9	105,9	TCA		
3,8	7,7	2,3	5,7	4,2	5,9	6,6	%		
17 100	25 600	15 200	17 600	16 300	32 100	21 800	k\$	Machines et équipement	
28,6	49,7	-40,6	15,8	-7,4	96,9	-32,1	TCA		
4,2	5,7	3,5	4,1	4,1	6,4	4,9	%		
22 100	40 300	19 500	29 100	24 500	43 900	46 100	k\$	Total	
13,9	82,4	-51,6	49,2	-15,8	79,2	5,0	TCA		
4,1	6,3	3,2	4,6	4,1	6,3	5,7	%		
1 050 700	1 381 800	1 367 900	1 312 900	1 186 900	1 207 700	1 607 000	k\$	Total	03
16,2	31,5	-1,0	-4,0	-9,6	1,8	33,1	TCA		
6,8	8,2	8,4	8,9	8,3	8,8	10,2	%		
x	x	x	x	x	x	x	x	x	k\$	Construction	01
..	TCA		
x	x	x	x	x	x	x	x	x	%		
x	x	x	x	x	x	x	x	x	k\$	Machines et équipement	
..	TCA		
x	x	x	x	x	x	x	x	x	%		
x	x	x	x	x	x	x	x	x	k\$	Total	
..	TCA		
x	x	x	x	x	x	x	k\$	Construction	02
..	TCA		
x	x	x	x	x	x	x	%		
x	x	x	x	x	x	x	k\$	Machines et équipement	
..	TCA		
x	x	x	x	x	x	x	%		
x	x	x	x	x	x	x	k\$	Total	
..	TCA		
x	x	x	x	x	x	x	%		
x	x	x	x	x	x	x	k\$	Total	03
..	TCA		
x	x	x	x	x	x	x	%		

Tableau 5.4 (suite)
Dépenses brutes en immobilisation et en réparation par industrie¹, aux prix courants,
en milliers de dollars, Alberta, 1991-2006

Année ²			1991	1992	1993	1994	1995	1996	1997
Intermédiation financière (522)									
01 Immobilisations	Construction	k\$	51 800	61 000	45 900	20 500	30 500	36 400	31 300
		TCA	..	17,8	-24,8	-55,3	48,8	19,3	-14,0
		%	8,0	9,2	7,1	3,6	5,6	6,0	3,5
	Machines et équipement	k\$	358 800	191 600	248 800	368 100	448 400	369 200	825 700
		TCA	..	-46,6	29,9	48,0	21,8	-17,7	123,6
		%	7,7	6,5	6,5	6,2	6,4	6,3	7,2
	Total	k\$	410 600	252 600	294 700	388 600	478 900	405 700	857 000
		TCA	..	-38,5	16,7	31,9	23,2	-15,3	111,2
		%	7,7	7,0	6,6	6,0	6,3	6,3	6,9
02 Réparations	Construction	k\$	10 400	4 600	500	1 000
		TCA	-55,8	-89,1	100,0
		%	16,7	5,7	1,2	0,5
	Machines et équipement	k\$	22 900	8 100	3 000	12 300
		TCA	-64,6	-63,0	310,0
		%	10,9	5,4	2,5	4,7
	Total	k\$	33 400	12 700	3 500	13 300
		TCA	-62,0	-72,4	280,0
		%	12,3	5,5	2,2	2,8
03 Total	k\$	421 900	491 500	409 100	870 300	
	TCA	16,5	-16,8	112,7	
	%	6,2	6,3	6,2	6,8	
Valeurs mobilières et investissement (523)									
01 Immobilisations	Construction	k\$	x	x	x	x	x	x	x
		TCA
		%	x	x	x	x	x	x	x
	Machines et équipement	k\$	x	x	x	x	x	x	x
		TCA
		%	x	x	x	x	x	x	x
	Total	k\$	x	x	x	x	x	x	x
		TCA
		%	x	x	x	x	x	x	x
02 Réparations	Construction	k\$	x	x	x	x
		TCA
		%	x	x	x	x
	Machines et équipement	k\$	x	x	x	x
		TCA
		%	x	x	x	x
	Total	k\$	x	x	x	x
		TCA
		%	x	x	x	x
03 Total	k\$	x	x	x	x	
	TCA	
	%	x	x	x	x	
Assurance (524)									
01 Immobilisations	Construction	k\$	6 300	3 200	1 500	300	13 900	64 800	4 600
		TCA	..	-49,2	-53,1	-80,0	4 533,3	366,2	-92,9
		%	2,9	1,7	0,9	0,3	6,3	22,7	3,5
	Machines et équipement	k\$	13 800	10 100	5 300	8 600	9 800	41 200	7 800
		TCA	..	-26,8	-47,5	62,3	14,0	320,4	-81,1
		%	6,5	3,9	2,3	4,9	2,7	12,3	1,3
	Total	k\$	20 100	13 300	6 700	8 900	23 700	106 000	12 400
		TCA	..	-33,8	-49,6	32,8	166,3	347,3	-88,3
		%	4,7	3,0	1,7	3,1	4,0	17,1	1,7
02 Réparations	Construction	k\$	100	3 700	3 300	4 800
		TCA	3 600,0	-10,8	45,5
		%	0,5	8,2	7,8	11,3
	Machines et équipement	k\$	1 000	700	1 300	600
		TCA	-30,0	85,7	-53,8
		%	2,0	1,3	2,4	1,0
	Total	k\$	1 100	4 500	4 600	5 400
		TCA	309,1	2,2	17,4
		%	1,6	4,5	4,7	5,2
03 Total	k\$	10 000	28 200	110 600	17 800	
	TCA	182,0	292,2	-83,9	
	%	2,8	4,1	15,4	2,1	

1998	1999	2000	2001	2002	2003	2004	2005	2006			
116 400	185 300	58 600	75 500	23 300	28 700	13 300	21 800	53 000	k\$	Construction	01
271,9	59,2	-68,4	28,8	-69,1	23,2	-53,7	63,9	143,1	TCA		
7,5	10,0	7,9	11,4	8,5	8,3	5,2	5,1	9,2	%		
811 300	1 051 400	1 192 200	1 092 600	1 067 900	1 058 900	1 470 600	1 465 200	1 605 000	k\$	Machines et équipement	
-1,7	29,6	13,4	-8,4	-2,3	-0,8	38,9	-0,4	9,5	TCA		
6,8	8,2	8,8	9,0	8,8	9,1	10,8	10,8	10,8	%		
927 700	1 236 600	1 250 800	1 168 100	1 091 200	1 087 600	1 483 900	1 487 100	1 658 000	k\$	Total	
8,2	33,3	1,1	-6,6	-6,6	-0,3	36,4	0,2	11,5	TCA		
6,9	8,5	8,8	9,2	8,8	9,0	10,7	10,6	10,7	%		
600	1 900	2 500	4 400	5 000	5 700	15 800	k\$	Construction	02
-40,0	216,7	31,6	76,0	13,6	14,0	177,2	TCA		
1,1	4,9	3,7	5,3	4,4	4,9	5,4	%		
12 000	16 400	6 900	12 800	10 500	18 100	11 300	k\$	Machines et équipement	
-2,4	36,7	-57,9	85,5	-18,0	72,4	-37,6	TCA		
5,1	5,4	2,3	4,5	4,2	5,1	4,0	%		
12 600	18 300	9 400	17 200	15 500	23 800	27 100	k\$	Total	
-5,3	45,2	-48,6	83,0	-9,9	53,5	13,9	TCA		
4,3	5,3	2,6	4,7	4,2	5,0	4,7	%		
940 300	1 254 900	1 260 200	1 185 300	1 106 700	1 111 400	1 511 100	k\$	Total	03
8,0	33,5	0,4	-5,9	-6,6	0,4	36,0	TCA		
6,8	8,4	8,6	9,0	8,7	8,9	10,5	%		
x	x	x	x	x	x	x	x	x	k\$	Construction	01
..	TCA		
x	x	x	x	x	x	x	x	x	%		
x	x	x	x	x	x	x	x	x	k\$	Machines et équipement	
..	TCA		
x	x	x	x	x	x	x	x	x	%		
x	x	x	x	x	x	x	x	x	k\$	Total	
..	TCA		
x	x	x	x	x	x	x	x	x	%		
x	x	x	x	x	x	x	k\$	Construction	02
..	TCA		
x	x	x	x	x	x	x	%		
x	x	x	x	x	x	x	k\$	Machines et équipement	
..	TCA		
x	x	x	x	x	x	x	%		
x	x	x	x	x	x	x	k\$	Total	03
..	TCA		
x	x	x	x	x	x	x	%		
28 900	10 600	12 200	41 800	12 700	9 200	18 300	22 100	6 700	k\$	Construction	01
528,3	-63,3	15,1	242,6	-69,6	-27,6	98,9	20,8	-69,7	TCA		
22,2	6,3	9,6	19,8	8,8	8,7	11,9	13,5	5,5	%		
40 400	53 600	42 200	30 700	26 400	33 100	31 000	34 400	32 200	k\$	Machines et équipement	
417,9	32,7	-21,3	-27,3	-14,0	25,4	-6,3	11,0	-6,4	TCA		
6,6	8,1	7,0	5,4	3,7	8,0	6,3	7,0	6,8	%		
69 300	64 200	54 400	72 600	39 100	42 200	49 400	56 500	38 900	k\$	Total	
458,9	-7,4	-15,3	33,5	-46,1	7,9	17,1	14,4	-31,2	TCA		
9,2	7,8	7,5	9,3	4,5	8,1	7,6	8,6	6,6	%		
4 100	3 800	1 800	5 500	1 900	5 200	7 900	k\$	Construction	02
-14,6	-7,3	-52,6	205,6	-65,5	173,7	51,9	TCA		
7,1	4,2	2,6	8,2	3,5	9,2	12,6	%		
4 000	1 600	2 200	1 800	4 200	9 200	10 000	k\$	Machines et équipement	
566,7	-60,0	37,5	-18,2	133,3	119,0	8,7	TCA		
3,6	2,5	2,2	2,1	4,8	9,7	9,1	%		
8 000	5 500	4 000	7 300	6 100	14 400	17 900	k\$	Total	
48,1	-31,3	-27,3	82,5	-16,4	136,1	24,3	TCA		
4,8	3,6	2,4	4,8	4,3	9,5	10,4	%		
77 300	69 700	58 400	79 900	45 200	56 700	67 300	k\$	Total	03
334,3	-9,8	-16,2	36,8	-43,4	25,4	18,7	TCA		
8,5	7,1	6,5	8,5	4,5	8,4	8,2	%		

Tableau 5.4 (suite)
Dépenses brutes en immobilisation et en réparation par industrie¹, aux prix courants,
en milliers de dollars, Alberta, 1991-2006

Année ²			1991	1992	1993	1994	1995	1996	1997
Fonds et autres instruments financiers (526)									
01 Immobilisations	Construction	k\$	x	x	x	x	x	x	x
		TCA
		%	x	x	x	x	x	x	x
	Machines et équipement	k\$	x	x	x	x	x	x	x
		TCA
		%	x	x	x	x	x	x	x
	Total	k\$	x	x	x	x	x	x	x
		TCA
		%	x	x	x	x	x	x	x
02 Réparations	Construction	k\$	x	x	x	x
		TCA
		%	x	x	x	x
	Machines et équipement	k\$	x	x	x	x
		TCA
		%	x	x	x	x
	Total	k\$	x	x	x	x
		TCA
		%	x	x	x	x
03 Total	k\$	x	x	x	x	
	TCA	
	%	x	x	x	x	
Crédit-bail (532, 533)³									
01 Immobilisations	Construction	k\$	x	13 800	x	x
		TCA
		%	x	11,3	x	x
	Machines et équipement	k\$	455 500	x	x	x
		TCA
		%	12,0	x	x	x
	Total	k\$	x	x	x	x
		TCA
		%	x	x	x	x
02 Réparations	Construction	k\$	300	400	x	2 500
		TCA	33,3
		%	x	73,5
	Machines et équipement	k\$	4 100	4 400	x	1 200
		TCA	7,3
		%	x	2,1
	Total	k\$	4 300	4 800	x	3 700
		TCA	11,6
		%	3,6	6,1	x	6,0
03 Total	k\$	x	x	x	x	
	TCA	
	%	x	x	x	x	
Services de location et de location à bail (532)³									
01 Immobilisations	Construction	k\$	x	13 700	x	x
		TCA
		%	x	11,3	x	x
	Machines et équipement	k\$	455 500	x	x	x
		TCA
		%	12,0	x	x	x
	Total	k\$	x	x	x	x
		TCA
		%	x	x	x	x
02 Réparations	Construction	k\$	200	300	700	2 500
		TCA	50,0	133,3	257,1
		%
	Machines et équipement	k\$	x	x	x	1 200
		TCA
		%	x	x	x	..
	Total	k\$	x	x	x	3 700
		TCA
		%	x	x	x	6,0
03 Total	k\$	x	x	x	x	
	TCA	
	%	x	x	x	x	

1998	1999	2000	2001	2002	2003	2004	2005	2006			
x	x	x	x	x	x	x	x	x	x	k\$	Construction 01
..	TCA	
x	x	x	x	x	x	x	x	x	x	%	
x	x	x	x	x	x	x	x	x	x	k\$	Machines et équipement
..	TCA	
x	x	x	x	x	x	x	x	x	x	%	
x	x	x	x	x	x	x	x	x	x	k\$	Total
..	TCA	
x	x	x	x	x	x	x	x	x	x	%	
x	x	x	x	x	x	x	k\$	Construction 02
..	TCA	
x	x	x	x	x	x	x	%	
x	x	x	x	x	x	x	k\$	Machines et équipement
..	TCA	
x	x	x	x	x	x	x	%	
x	x	x	x	x	x	x	k\$	Total
..	TCA	
x	x	x	x	x	x	x	%	
x	x	x	x	x	x	x	k\$	Total 03
..	TCA	
x	x	x	x	x	x	x	%	
57 800	44 500	32 200	36 500	31 800	41 100	46 800	84 000	81 500	81 500	k\$	Construction 01
..	-23,0	-27,6	13,4	-12,9	29,2	13,9	79,5	-3,0	-3,0	TCA	
35,7	17,6	13,1	17,7	13,1	18,4	17,3	26,0	23,3	23,3	%	
993 800	607 900	861 800	883 000	1 026 000	996 100	1 191 100	1 098 900	1 180 800	1 180 800	k\$	Machines et équipement
..	-38,8	41,8	2,5	16,2	-2,9	19,6	-7,7	7,5	7,5	TCA	
19,6	9,9	13,0	13,2	14,2	14,2	15,3	14,0	14,4	14,4	%	
1 051 700	652 400	893 900	919 600	1 057 900	1 037 200	1 237 900	1 183 100	1 262 200	1 262 200	k\$	Total
..	-38,0	37,0	2,9	15,0	-2,0	19,4	-4,4	6,7	6,7	TCA	
20,1	10,2	13,0	13,3	14,2	14,4	15,4	14,5	14,8	14,8	%	
6 600	x	4 900	6 100	3 400	9 600	4 300	k\$	Construction 02
164,0	24,5	-44,3	182,4	-55,2	TCA	
44,0	x	18,7	12,9	16,2	22,5	12,1	%	
47 000	x	55 700	82 500	90 000	94 500	128 000	k\$	Machines et équipement
3 816,7	48,1	9,1	5,0	35,4	TCA	
28,4	x	20,9	31,4	29,5	19,2	19,5	%	
53 600	x	60 600	88 700	93 300	103 900	132 300	k\$	Total
1 348,6	46,4	5,2	11,4	27,3	TCA	
29,7	x	20,7	28,6	28,6	19,4	19,1	%	
1 105 300	x	954 500	1 008 400	1 151 300	1 141 100	1 370 200	k\$	Total 03
..	5,6	14,2	-0,9	20,1	TCA	
20,4	x	13,3	14,0	14,8	14,7	15,7	%	
57 700	43 600	30 900	33 300	x	x	44 000	81 500	77 700	77 700	k\$	Construction 01
..	-24,4	-29,1	7,8	85,2	-4,7	-4,7	TCA	
36,2	17,7	15,8	21,1	x	x	23,2	36,0	32,9	32,9	%	
993 600	592 700	x	877 300	x	x	1 174 900	1 093 800	1 176 500	1 176 500	k\$	Machines et équipement
..	-40,3	-6,9	7,6	7,6	TCA	
19,6	9,7	x	13,2	x	x	15,3	14,1	14,6	14,6	%	
1 051 400	636 300	x	910 700	1 051 300	x	1 218 900	1 175 400	1 254 200	1 254 200	k\$	Total
..	-39,5	15,4	-3,6	6,7	6,7	TCA	
20,1	10,0	x	13,4	14,4	x	15,5	14,7	15,1	15,1	%	
6 600	6 000	4 800	6 000	x	8 800	4 200	k\$	Construction 02
164,0	-9,1	-20,0	25,0	-52,3	TCA	
44,6	16,4	23,0	14,4	x	22,2	13,3	%	
47 000	78 300	x	81 900	x	94 000	127 500	k\$	Machines et équipement
3 816,7	66,6	35,6	TCA	
28,6	26,4	x	31,7	x	19,3	19,6	%	
53 500	84 300	x	87 900	x	102 700	131 700	k\$	Total
1 345,9	57,6	28,2	TCA	
29,9	25,3	x	29,3	x	19,5	19,3	%	
1 104 900	720 700	x	998 700	x	x	1 350 600	k\$	Total 03
..	-34,8	TCA	
20,4	10,8	x	14,1	x	x	15,8	%	

Tableau 5.4 (suite)
Dépenses brutes en immobilisation et en réparation par industrie¹, aux prix courants,
en milliers de dollars, Alberta, 1991-2006

Année ²			1991	1992	1993	1994	1995	1996	1997
Location et location à bail de matériel automobile (5321)									
01 Immobilisations	Construction	k\$	5 600	10 400	7 100	1 300
		TCA	85,7	-31,7	-81,7
		%	7,4	13,6	21,5	7,0
	Machines et équipement	k\$	351 600	311 400	269 100	367 700
		TCA	-11,4	-13,6	36,6
		%	17,1	17,9	15,1	15,0
	Total	k\$	357 200	321 800	276 200	369 000
		TCA	-9,9	-14,2	33,6
		%	16,7	17,7	15,2	15,0
02 Réparations	Construction	k\$	—	—	100	—
		TCA
		%	—	—	4,5	—
	Machines et équipement	k\$	x	x	x	400
		TCA
		%	x	x	x	1,9
	Total	k\$	x	x	x	400
		TCA
		%	x	x	x	1,8
03 Total	k\$	x	x	x	369 300	
	TCA	
	%	x	x	x	14,9	
Location de biens de consommation (5322)									
01 Immobilisations	Construction	k\$	x	300	x	x
		TCA
		%	x	2,5	x	x
	Machines et équipement	k\$	9 600	x	x	x
		TCA
		%	5,8	x	x	x
	Total	k\$	x	x	x	x
		TCA
		%	x	x	x	x
02 Réparations	Construction	k\$	—	—	—	—
		TCA
		%	—	—	—	—
	Machines et équipement	k\$	—	—	—	—
		TCA
		%	—	—	—	—
	Total	k\$	—	—	—	—
		TCA
		%	—	—	—	—
03 Total	k\$	x	x	x	x	
	TCA	
	%	x	x	x	x	
Centres de location d'articles divers (5323)³									
01 Immobilisations	Construction	k\$	—	—	—	—
		TCA
		%	—	—	—	—
	Machines et équipement	k\$	—	—	—	—
		TCA
		%	—	—	—	—
	Total	k\$	—	—	—	—
		TCA
		%	—	—	—	—
02 Réparations	Construction	k\$	—	—	300	2 500
		TCA	733,3
		%	—	—	100,0	100,0
	Machines et équipement	k\$	x	x	4 200	—
		TCA
		%	x	x	33,6	—
	Total	k\$	x	x	4 400	2 500
		TCA	-43,2
		%	x	x	34,1	58,1
03 Total	k\$	x	x	4 400	2 500	
	TCA	-43,2	
	%	x	x	7,9	6,9	

	1998	1999	2000	2001	2002	2003	2004	2005	2006		
32 900	5 800	9 600	7 000	8 600	13 100	11 600	8 100	13 300	k\$	Construction	01
2 430,8	-82,4	65,5	-27,1	22,9	52,3	-11,5	-30,2	64,2	TCA		
50,7	6,6	16,1	15,0	10,1	15,1	17,8	12,6	17,9	%		
447 300	296 400	507 200	515 000	613 400	616 600	805 800	779 900	824 000	k\$	Machines et équipement	
21,6	-33,7	71,1	1,5	19,1	0,5	30,7	-3,2	5,7	TCA		
16,6	9,9	15,5	16,7	16,8	15,6	17,4	16,5	17,2	%		
480 200	302 200	516 700	522 000	622 000	629 700	817 400	788 000	837 300	k\$	Total	
30,1	-37,1	71,0	1,0	19,2	1,2	29,8	-3,6	6,3	TCA		
17,4	9,8	15,5	16,7	16,7	15,6	17,4	16,4	17,2	%		
5 000	400	200	3 800	200	1 100	1 500	k\$	Construction	02
...	-92,0	-50,0	1 800,0	-94,7	450,0	36,4	TCA		
63,3	3,0	8,3	17,7	11,1	10,1	9,4	%		
3 100	6 900	13 900	12 100	10 300	19 500	27 200	k\$	Machines et équipement	
675,0	122,6	101,4	-12,9	-14,9	89,3	39,5	TCA		
5,4	7,5	11,3	13,5	13,3	9,0	7,8	%		
8 100	7 300	14 100	15 900	10 600	20 600	28 700	k\$	Total	
1 925,0	-9,9	93,2	12,8	-33,3	94,3	39,3	TCA		
12,3	6,9	11,2	14,3	13,4	9,1	7,9	%		
488 400	309 500	530 800	537 900	632 500	650 300	846 000	k\$	Total	03
32,3	-36,6	71,5	1,3	17,6	2,8	30,1	TCA		
17,3	9,7	15,3	16,6	16,6	15,2	16,7	%		
5 600	2 300	4 000	4 200	2 800	4 100	6 200	5 100	3 500	k\$	Construction	01
..	-58,9	73,9	5,0	-33,3	46,4	51,2	-17,7	-31,4	TCA		
21,0	8,4	14,8	21,5	15,9	20,6	15,3	18,1	15,8	%		
16 000	41 100	47 900	61 100	61 800	75 900	32 400	30 200	27 600	k\$	Machines et équipement	
..	156,9	16,5	27,6	1,1	22,8	-57,3	-6,8	-8,6	TCA		
9,6	17,0	22,3	23,5	21,4	24,6	10,5	9,2	9,2	%		
21 600	43 400	51 900	65 300	64 600	79 900	38 600	35 300	31 100	k\$	Total	
..	100,9	19,6	25,8	-1,1	23,7	-51,7	-8,5	-11,9	TCA		
11,2	16,2	21,5	23,3	21,1	24,3	11,1	9,9	9,7	%		
100	400	500	800	x	900	1 000	k\$	Construction	02
...	300,0	25,0	60,0	11,1	TCA		
11,1	6,5	10,9	12,9	x	12,9	11,9	%		
700	500	400	800	x	1 700	1 700	k\$	Machines et équipement	
..	-28,6	-20,0	100,0	-	TCA		
9,3	6,3	7,4	8,6	x	11,2	9,0	%		
800	900	900	1 600	2 700	2 500	2 700	k\$	Total	
...	12,5	-	77,8	68,8	-7,4	8,0	TCA		
9,6	6,4	9,0	10,3	17,4	11,3	9,9	%		
22 400	44 300	52 800	66 900	67 400	82 500	41 300	k\$	Total	03
..	97,8	19,2	26,7	0,7	22,4	-49,9	TCA		
11,1	15,7	21,0	22,6	20,9	23,5	11,0	%		
800	800	900	200	x	x	600	600	600	k\$	Construction	01
...	-	12,5	-77,8	-	-	TCA		
17,0	11,6	16,1	6,9	x	x	7,3	13,3	16,2	%		
5 700	5 600	x	1 800	x	x	2 600	5 700	4 600	k\$	Machines et équipement	
...	-1,8	119,2	-19,3	TCA		
7,9	4,9	x	2,9	x	x	2,3	4,3	2,7	%		
6 500	6 400	x	2 100	8 000	x	3 200	6 300	5 200	k\$	Total	
...	-1,5	281,0	96,9	-17,5	TCA		
8,5	5,3	x	3,2	13,2	x	x	4,6	3,0	%		
500	200	600	—	x	—	-	k\$	Construction	02
-80,0	-60,0	200,0	TCA		
16,1	13,3	9,5	—	x	—	-	%		
500	900	x	400	x	1 000	400	k\$	Machines et équipement	
..	80,0	-60,0	TCA		
10,6	12,7	x	4,8	x	8,8	3,3	%		
900	1 000	x	400	x	1 000	400	k\$	Total	
-64,0	11,1	-60,0	TCA		
11,5	11,6	x	3,9	x	7,2	3,1	%		
7 400	7 500	x	2 500	x	x	3 700	k\$	Total	03
196,0	1,4	TCA		
8,7	5,8	x	3,3	x	x	2,8	%		

Tableau 5.4 (suite)
Dépenses brutes en immobilisation et en réparation par industrie¹, aux prix courants,
en milliers de dollars, Alberta, 1991-2006

Année ²			1991	1992	1993	1994	1995	1996	1997
Location et location à bail de machines et matériel d'usage commercial et industriel (5324)									
01 Immobilisations	Construction	k\$	1 800	3 000	2 300	400
		TCA	66,7	-23,3	-82,6
		%	4,9	10,7	6,4	2,5
	Machines et équipement	k\$	94 300	84 700	72 900	87 000
		TCA	-10,2	-13,9	19,3
		%	6,2	5,4	4,5	6,2
	Total	k\$	96 000	87 600	75 200	87 400
		TCA	-8,8	-14,2	16,2
		%	6,1	5,5	4,5	6,1
02 Réparations	Construction	k\$	200	300	300	-
		TCA	50,0	-	..
		%	-
	Machines et équipement	k\$	500	600	500	800
		TCA	20,0	-16,7	60,0
		%
	Total	k\$	600	900	700	800
		TCA	50,0	-22,2	14,3
		%	1,1	3,2	2,1	2,5
03 Total	k\$	96 600	88 600	75 900	88 200	
	TCA	-8,3	-14,3	16,2	
	%	6,0	5,5	4,5	6,1	
Bailleurs de biens incorporels non financiers, sauf les œuvres protégées par le droit d'auteur (533)									
01 Immobilisations	Construction	k\$	x	100	x	x
		TCA
		%	x	8,3	x	x
	Machines et équipement	k\$	-	x	x	x
		TCA
		%	-	x	x	x
	Total	k\$	x	x	x	x
		TCA
		%	x	x	x	x
02 Réparations	Construction	k\$	100	100	x	-
		TCA	-
		%	-
	Machines et équipement	k\$	x	x	x	-
		TCA
		%	x	x	x	-
	Total	k\$	x	x	x	-
		TCA
		%	x	x	x	-
03 Total	k\$	x	x	x	x	
	TCA	
	%	x	x	x	x	

1. Statistique Canada, Système de classification des industries de l'Amérique du Nord, Canada 2002.

2. 1991-2004 : dépenses réelles; 2005 : dépenses réelles provisoires; 2006 : perspectives.

3. Le crédit-bail comprend des activités de location, mais exclut le logement locatif. Le secteur « 5323 », qui ne renferme aucune activité de crédit-bail, est inclus dans la nomenclature de l'industrie afin de préserver la comparabilité des données de l'emploi avec celles du PIB.

Source : Statistique Canada, Investissements privés et publics au Canada.

Compilation de l'Institut de la statistique du Québec.

1998	1999	2000	2001	2002	2003	2004	2005	2006			
18 400	34 700	16 400	21 900	15 200	16 400	25 600	67 700	60 300	k\$	Construction	01
4 500,0	88,6	-52,7	33,5	-30,6	7,9	56,1	164,5	-10,9	TCA		
29,2	27,9	15,9	24,7	26,6	32,5	33,8	52,2	44,4	%		
524 600	249 600	301 500	299 400	341 500	295 900	334 100	278 000	320 300	k\$	Machines et équipement	
503,0	-52,4	20,8	-0,7	14,1	-13,4	12,9	-16,8	15,2	TCA		
24,6	9,2	10,0	9,2	10,8	11,4	12,6	10,9	11,5	%		
543 100	284 300	317 800	321 300	356 700	312 300	359 700	345 800	380 600	k\$	Total	
521,4	-47,7	11,8	1,1	11,0	-12,4	15,2	-3,9	10,1	TCA		
24,7	10,0	10,2	9,6	11,1	11,8	13,2	12,9	13,1	%		
1 000	5 000	3 500	1 400	1 300	6 800	1 700	k\$	Construction	02
..	400,0	-30,0	-60,0	-7,1	423,1	-75,0	TCA		
34,5	31,8	46,1	11,6	16,9	35,1	27,0	%		
42 700	70 000	40 600	68 600	76 500	71 800	98 200	k\$	Machines et équipement	
5 237,5	63,9	-42,0	69,0	11,5	-6,1	36,8	TCA		
45,3	37,0	32,2	45,4	37,7	29,3	36,3	%		
43 700	75 100	44 100	70 000	77 800	78 600	99 900	k\$	Total	
5 362,5	71,9	-41,3	58,7	11,1	1,0	27,1	TCA		
45,0	36,7	33,0	42,9	37,0	29,7	36,1	%		
586 700	359 400	361 900	391 400	434 600	390 900	459 600	k\$	Total	03
565,2	-38,7	0,7	8,2	11,0	-10,1	17,6	TCA		
25,5	11,8	11,1	11,2	12,7	13,4	15,3	%		
100	900	1 300	3 200	x	x	2 800	2 500	3 800	k\$	Construction	01
..	800,0	44,4	146,2	-10,7	52,0	TCA		
4,2	14,3	2,6	6,6	x	x	3,5	2,6	3,4	%		
200	15 200	x	5 700	x	x	16 200	5 100	4 300	k\$	Machines et équipement	
..	7 500,0	-68,5	-15,7	TCA		
2,2	56,3	..	8,9	x	x	17,1	5,9	3,3	%		
300	16 100	x	8 900	6 600	x	19 000	7 700	8 000	k\$	Total	
..	5 266,7	-25,8	-59,5	3,9	TCA		
2,7	48,2	x	7,9	4,3	x	10,9	4,2	3,3	%		
—	x	100	100	x	800	100	k\$	Construction	02
..	-	-87,5	TCA		
—	x	1,9	1,8	x	26,7	2,6	%		
—	x	x	600	x	500	500	k\$	Machines et équipement	
..	-	TCA		
—	x	x	13,6	x	11,1	11,6	%		
100	x	x	800	x	1 200	600	k\$	Total	
..	-50,0	TCA		
7,7	x	x	8,2	x	16,0	7,3	%		
400	x	x	9 700	x	x	19 600	k\$	Total	03
..	TCA		
3,2	x	x	7,9	x	x	10,7	%		

Tableau 5.5
Dépenses brutes en immobilisation et en réparation par industrie¹, aux prix courants,
en milliers de dollars, Colombie-Britannique, 1991-2006

Année ²			1991	1992	1993	1994	1995	1996	1997
Ensemble des industries									
01 Immobilisations	Construction	k\$	11 494 600	12 521 200	13 215 500	14 728 400	13 922 200	13 162 600	14 823 400
		TCA	..	8,9	5,5	11,4	-5,5	-5,5	12,6
		%	14,3	16,2	17,2	17,5	17,5	16,1	15,9
	Machines et équipement	k\$	5 875 700	5 457 900	5 659 300	6 624 400	6 669 100	6 245 300	7 728 300
		TCA	..	-7,1	3,7	17,1	0,7	-6,4	23,7
		%	12,0	11,2	11,5	12,0	11,3	10,4	10,3
	Total	k\$	17 370 300	17 979 200	18 874 900	21 352 900	20 591 300	19 407 900	22 551 700
		TCA	..	3,5	5,0	13,1	-3,6	-5,7	16,2
		%	13,4	14,3	15,0	15,4	14,9	13,6	13,4
02 Réparations	Construction	k\$	2 637 300	2 601 500	2 470 400	2 736 400
		TCA	-1,4	-5,0	10,8
		%	16,8	17,6	16,7	17,4
	Machines et équipement	k\$	3 722 100	3 549 900	3 100 100	3 358 300
		TCA	-4,6	-12,7	8,3
		%	16,1	15,9	15,1	14,3
	Total	k\$	6 359 400	6 151 400	5 570 500	6 094 700
		TCA	-3,3	-9,4	9,4
		%	16,4	16,6	15,8	15,6
03 Total	k\$	27 712 300	26 742 700	24 978 500	28 646 400	
	TCA	-3,5	-6,6	14,7	
	%	15,6	15,2	14,1	13,8	
Industries productrices de biens									
01 Immobilisations	Construction	k\$	2 184 500	1 686 000	1 943 500	2 628 000	2 414 300	2 352 000	3 103 600
		TCA	..	-22,8	15,3	35,2	-8,1	-2,6	32,0
		%	10,5	9,6	9,9	11,2	10,2	9,6	10,7
	Machines et équipement	k\$	2 330 100	1 798 200	1 950 600	2 328 300	2 404 300	2 164 700	2 193 600
		TCA	..	-22,8	8,5	19,4	3,3	-10,0	1,3
		%	10,6	9,0	9,8	10,6	9,7	8,6	7,7
	Total	k\$	4 514 400	3 484 300	3 894 100	4 956 200	4 818 500	4 516 900	5 297 200
		TCA	..	-22,8	11,8	27,3	-2,8	-6,3	17,3
		%	10,6	9,3	9,8	10,9	10,0	9,1	9,2
02 Réparations	Construction	k\$	471 100	351 900	345 500	365 100
		TCA	-25,3	-1,8	5,7
		%	15,6	12,4	11,9	11,3
	Machines et équipement	k\$	2 395 800	2 253 700	1 896 100	2 101 500
		TCA	-5,9	-15,9	10,8
		%	17,3	16,3	14,4	13,8
	Total	k\$	2 867 000	2 605 700	2 241 500	2 466 600
		TCA	-9,1	-14,0	10,0
		%	17,0	15,6	14,0	13,3
03 Total	k\$	7 823 200	7 424 300	6 758 500	7 763 900	
	TCA	-5,1	-9,0	14,9	
	%	12,5	11,4	10,3	10,2	
Industries productrices de services									
01 Immobilisations	Construction	k\$	3 997 200	4 075 000	3 917 400	4 450 000	4 664 300	4 396 100	4 732 700
		TCA	..	1,9	-3,9	13,6	4,8	-5,8	7,7
		%	14,1	15,8	16,2	17,8	18,1	17,6	17,1
	Machines et équipement	k\$	3 545 600	3 659 700	3 708 700	4 296 100	4 264 800	4 080 600	5 534 700
		TCA	..	3,2	1,3	15,8	-0,7	-4,3	35,6
		%	13,1	12,6	12,7	13,0	12,5	11,6	11,9
	Total	k\$	7 543 000	7 734 700	7 626 200	8 746 100	8 929 300	8 476 500	10 267 500
		TCA	..	2,5	-1,4	14,7	2,1	-5,1	21,1
		%	13,6	14,1	14,3	15,1	14,9	14,1	13,8
02 Réparations	Construction	k\$	1 572 000	1 687 200	1 451 400	1 623 500
		TCA	7,3	-14,0	11,9
		%	18,9	22,3	20,5	22,9
	Machines et équipement	k\$	1 326 300	1 296 200	1 204 000	1 256 700
		TCA	-2,3	-7,1	4,4
		%	14,4	15,4	16,3	15,4
	Total	k\$	2 898 200	2 983 300	2 655 500	2 880 300
		TCA	2,9	-11,0	8,5
		%	16,5	18,7	18,4	18,9
03 Total	k\$	11 644 300	11 912 500	11 132 000	13 147 700	
	TCA	2,3	-6,6	18,1	
	%	15,4	15,7	14,9	14,7	

1998	1999	2000	2001	2002	2003	2004	2005	2006			
12 658 100	12 482 500	12 792 100	14 152 500	14 866 500	17 128 400	20 741 900	22 551 700	24 194 900	k\$	Construction	01
-14,6	-1,4	2,5	10,6	5,0	15,2	21,1	8,7	7,3	TCA		
13,3	12,7	12,1	12,0	11,8	12,5	13,5	13,4	13,5	%		
8 160 900	8 669 200	9 007 000	9 261 800	8 865 100	8 305 800	8 922 800	9 705 100	10 149 200	k\$	Machines et équipement	
5,6	6,2	3,9	2,8	-4,3	-6,3	7,4	8,8	4,6	TCA		
10,2	10,1	10,1	10,4	10,1	9,4	9,5	9,9	9,9	%		
20 818 900	21 151 700	21 799 100	23 414 300	23 731 600	25 434 100	29 664 700	32 256 700	34 344 100	k\$	Total	
-7,7	1,6	3,1	7,4	1,4	7,2	16,6	8,7	6,5	TCA		
11,9	11,5	11,2	11,3	11,1	11,3	12,0	12,1	12,2	%		
2 593 100	2 635 500	2 535 400	2 695 800	2 828 300	3 097 400	3 336 800	k\$	Construction	02
-5,2	1,6	-3,8	6,3	4,9	9,5	7,7	TCA		
15,8	15,6	14,3	13,9	13,7	14,3	14,4	%		
3 456 300	3 431 400	3 412 900	3 629 300	3 486 500	3 672 800	4 423 400	k\$	Machines et équipement	
2,9	-0,7	-0,5	6,3	-3,9	5,3	20,4	TCA		
13,8	14,1	13,8	13,8	13,3	12,7	14,6	%		
6 049 400	6 066 900	5 948 200	6 325 100	6 314 800	6 770 200	7 760 200	k\$	Total	
-0,7	0,3	-2,0	6,3	-0,2	7,2	14,6	TCA		
14,6	14,7	14,0	13,8	13,5	13,4	14,5	%		
26 868 300	27 218 600	27 747 300	29 739 300	30 046 300	32 204 300	37 424 900	k\$	Total	03
-6,2	1,3	1,9	7,2	1,0	7,2	16,2	TCA		
12,4	12,0	11,7	11,8	11,5	11,7	12,4	%		
2 658 000 ^e	1 984 500	2 581 800	3 801 300	3 460 900	4 733 000	5 508 600	5 565 900	5 599 700	k\$	Construction	01
-14,4	-25,3	30,1	47,2	-9,0	36,8	16,4	1,0	0,6	TCA		
9,6	7,8	8,0	10,5	10,4	12,5	12,7	11,2	9,8	%		
1 871 600 ^e	2 042 300	2 111 200	1 956 000	1 685 600	1 831 000	2 111 700	2 562 600	2 654 100	k\$	Machines et équipement	
-14,7	9,1	3,4	-7,4	-13,8	8,6	15,3	21,4	3,6	TCA		
6,2	6,6	6,6	6,2	5,4	5,6	6,2	7,1	7,2	%		
4 529 500	4 026 700	4 692 900	5 757 400	5 146 400	6 564 000	7 620 400	8 128 600	8 253 700	k\$	Total	
-14,5	-11,1	16,5	22,7	-10,6	27,5	16,1	6,7	1,5	TCA		
7,9	7,1	7,3	8,5	8,0	9,3	9,9	9,5	8,8	%		
355 900 ^e	359 600	413 700	409 800	463 500	645 500	662 400	k\$	Construction	02
-2,5	1,0	15,0	-0,9	13,1	39,3	2,6	TCA		
10,0	9,0	10,5	11,0	11,7	15,1	14,9	%		
2 109 500 ^e	2 069 400	2 005 100	2 160 600	2 019 700	2 060 100	2 596 200	k\$	Machines et équipement	
0,4	-1,9	-3,1	7,8	-6,5	2,0	26,0	TCA		
13,3	13,1	12,8	12,8	12,4	11,5	14,0	%		
2 465 300	2 428 900	2 418 900	2 570 600	2 483 200	2 705 700	3 258 600	k\$	Total	
-0,1	-1,5	-0,4	6,3	-3,4	9,0	20,4	TCA		
12,7	12,3	12,3	12,5	12,3	12,2	14,2	%		
6 994 900	6 455 700	7 111 700	8 328 000	7 629 600	9 269 800	10 879 000	k\$	Total	03
-9,9	-7,7	10,2	17,1	-8,4	21,5	17,4	TCA		
9,1	8,5	8,5	9,5	9,0	10,0	10,9	%		
4 143 100 ^e	5 389 600	4 947 300	4 650 400	4 651 600	4 388 900	5 192 800	5 754 000	6 799 700	k\$	Construction	01
-12,5	30,1	-8,2	-6,0	—	-5,6	18,3	10,8	18,2	TCA		
13,2	15,4	15,2	13,4	12,5	11,8	12,8	13,1	14,1	%		
6 289 300 ^e	6 626 900	6 895 800	7 305 800	7 179 500	6 474 800	6 811 200	7 142 200	7 495 000	k\$	Machines et équipement	
13,6	5,4	4,1	5,9	-1,7	-9,8	5,2	4,9	4,9	TCA		
12,6	12,1	12,1	12,6	12,7	11,7	11,4	11,6	11,5	%		
10 432 400	12 016 500	11 843 100	11 956 100	11 831 100	10 863 700	12 003 900	12 896 200	14 294 800	k\$	Total	
1,6	15,2	-1,4	1,0	-1,0	-8,2	10,5	7,4	10,8	TCA		
12,9	13,3	13,2	12,9	12,6	11,7	11,9	12,2	12,6	%		
1 609 200 ^e	1 611 900	1 358 700	1 503 900	1 485 900	1 479 700	1 592 500	k\$	Construction	02
-0,9	0,2	-15,7	10,7	-1,2	-0,4	7,6	TCA		
21,5	22,2	18,2	17,9	16,8	17,2	17,5	%		
1 346 800 ^e	1 362 000	1 407 800	1 468 500	1 466 800	1 612 800	1 827 100	k\$	Machines et équipement	
7,2	1,1	3,4	4,3	-0,1	10,0	13,3	TCA		
14,5	15,8	15,5	15,5	14,9	14,6	15,4	%		
2 956 100	2 974 000	2 766 500	2 972 600	2 952 500	3 092 400	3 419 700	k\$	Total	
2,6	0,6	-7,0	7,4	-0,7	4,7	10,6	TCA		
17,6	18,7	16,7	16,7	15,8	15,7	16,3	%		
13 388 600	14 990 700	14 609 600	14 928 500	14 783 700	13 956 100	15 423 800	k\$	Total	03
1,8	12,0	-2,5	2,2	-1,0	-5,6	10,5	TCA		
13,7	14,1	13,8	13,5	13,1	12,4	12,7	%		

Tableau 5.5 (suite)
Dépenses brutes en immobilisation et en réparation par industrie¹, aux prix courants,
en milliers de dollars, Colombie-Britannique, 1991-2006

Année ²			1991	1992	1993	1994	1995	1996	1997
Finance, assurances et crédit-bail (52, 532, 533)³									
01 Immobilisations	Construction	k\$	x	205 500	72 200	297 800
		TCA	-64,9	312,5
		%	x	21,2	6,7	25,4
	Machines et équipement	k\$	1 225 900	1 351 200	x	1 798 200
		TCA	10,2
		%	12,3	12,1	x	10,9
	Total	k\$	x	1 556 700	x	2 096 100
		TCA
		%	x	12,8	x	11,9
02 Réparations	Construction	k\$	x	x	x	x
		TCA
		%	x	x	x	x
	Machines et équipement	k\$	x	x	x	64 900
		TCA
		%	x	x	x	15,2
	Total	k\$	x	x	x	x
		TCA
		%	x	x	x	x
03 Total	k\$	x	x	x	x	
	TCA	
	%	x	x	x	x	
Finance et assurances (52)									
01 Immobilisations	Construction	k\$	61 100	67 500	85 500	80 700	152 100	50 900	287 900
		TCA	..	10,5	26,7	-5,6	88,5	-66,5	465,6
		%	7,0	7,8	10,4	11,6	18,0	5,1	25,5
	Machines et équipement	k\$	381 200	246 600	348 900	577 900	775 400	493 900	1 245 900
		TCA	..	-35,3	41,5	65,6	34,2	-36,3	152,3
		%	7,8	7,7	8,6	9,4	10,1	7,6	10,0
	Total	k\$	442 200	314 200	434 400	658 600	927 600	544 800	1 533 800
		TCA	..	-28,9	38,3	51,6	40,8	-41,3	181,5
		%	7,7	7,7	8,9	9,6	10,9	7,3	11,3
02 Réparations	Construction	k\$	13 800	27 300	8 000	46 900
		TCA	97,8	-70,7	486,3
		%	16,0	20,8	9,3	17,6
	Machines et équipement	k\$	35 500	39 400	23 200	56 200
		TCA	11,0	-41,1	142,2
		%	13,3	18,0	12,4	15,2
	Total	k\$	49 400	66 700	31 200	103 200
		TCA	35,0	-53,2	230,8
		%	14,0	19,1	11,4	16,2
03 Total	k\$	708 000	994 300	576 000	1 637 000	
	TCA	40,4	-42,1	184,2	
	%	9,8	11,3	7,4	11,6	
Autorités monétaires - banque centrale (521)									
01 Immobilisations	Construction	k\$	x	x	x	x	x	x	x
		TCA
		%	x	x	x	x	x	x	x
	Machines et équipement	k\$	x	x	x	x	x	x	x
		TCA
		%	x	x	x	x	x	x	x
	Total	k\$	x	x	x	x	x	x	x
		TCA
		%	x	x	x	x	x	x	x
02 Réparations	Construction	k\$	x	x	x	x
		TCA
		%	x	x	x	x
	Machines et équipement	k\$	x	x	x	x
		TCA
		%	x	x	x	x
	Total	k\$	x	x	x	x
		TCA
		%	x	x	x	x
03 Total	k\$	x	x	x	x	
	TCA	
	%	x	x	x	x	

1998	1999	2000	2001	2002	2003	2004	2005	2006			
322 900	420 900	175 300	137 000	73 000	97 500	78 200	103 600	131 700	k\$	Construction	01
8,4	30,3	-58,4	-21,8	-46,7	33,6	-19,8	32,5	27,1	TCA		
15,7	16,5	12,8	10,4	9,0	12,1	9,8	10,1	11,5	%		
2 176 600	2 430 600	2 607 800	2 401 200	2 342 800	2 269 700	2 203 900	2 396 000	2 509 700	k\$	Machines et équipement	
21,0	11,7	7,3	-7,9	-2,4	-3,1	-2,9	8,7	4,7	TCA		
12,0	12,2	12,3	12,1	11,5	11,7	10,0	10,8	10,5	%		
2 499 400	2 851 700	2 783 200	2 538 200	2 415 800	2 367 000	2 282 200	2 499 700	2 641 300	k\$	Total	
19,2	14,1	-2,4	-8,8	-4,8	-2,0	-3,6	9,5	5,7	TCA		
12,4	12,7	12,3	12,0	11,4	11,7	10,0	10,7	10,6	%		
27 200	x	53 300	56 100	22 400	30 900	39 400	k\$	Construction	02
..	5,3	-60,1	37,9	27,5	TCA		
18,3	x	25,4	22,4	10,3	12,7	9,7	%		
87 100	x	100 800	70 100	69 000	96 000	105 600	k\$	Machines et équipement	
34,2	-30,5	-1,6	39,1	10,0	TCA		
15,3	x	14,4	10,2	9,9	9,7	9,6	%		
114 300	184 400	153 900	126 300	91 400	126 900	145 000	k\$	Total	
..	61,3	-16,5	-17,9	-27,6	38,8	14,3	TCA		
16,0	18,9	16,9	13,4	10,0	10,3	9,6	%		
2 613 700	3 036 100	2 937 200	2 664 600	2 507 200	2 494 100	2 427 100	k\$	Total	03
..	16,2	-3,3	-9,3	-5,9	-0,5	-2,7	TCA		
12,5	12,9	12,5	12,1	11,4	11,7	9,9	%		
310 800	393 300	156 300	118 500	53 000	71 500	46 800	78 500	101 800	k\$	Construction	01
8,0	26,5	-60,3	-24,2	-55,3	34,9	-34,5	67,7	29,7	TCA		
16,4	17,1	13,9	10,7	9,3	12,3	8,9	11,2	12,8	%		
1 341 100	1 575 500	1 576 200	1 411 200	1 280 500	1 224 100	1 245 200	1 292 700	1 441 700	k\$	Machines et équipement	
7,6	17,5	—	-10,5	-9,3	-4,4	1,7	3,8	11,5	TCA		
10,3	11,4	10,8	10,8	9,8	9,9	8,7	9,0	9,2	%		
1 652 000	1 968 800	1 732 600	1 529 700	1 333 500	1 295 500	1 292 000	1 371 300	1 543 400	k\$	Total	
7,7	19,2	-12,0	-11,7	-12,8	-2,8	-0,3	6,1	12,6	TCA		
11,1	12,2	11,1	10,8	9,8	10,0	8,7	9,1	9,4	%		
25 600	53 800	48 700	49 900	20 000	23 700	35 900	k\$	Construction	02
-45,4	110,2	-9,5	2,5	-59,9	18,5	51,5	TCA		
19,2	28,1	26,6	24,6	10,2	11,8	9,7	%		
59 500	91 600	83 400	48 400	45 500	51 700	42 400	k\$	Machines et équipement	
5,9	53,9	-9,0	-42,0	-6,0	13,6	-18,0	TCA		
14,8	20,3	19,3	11,3	11,5	10,3	9,6	%		
85 100	145 400	132 000	98 400	65 500	75 400	78 300	k\$	Total	
-17,5	70,9	-9,2	-25,5	-33,4	15,1	3,8	TCA		
15,9	22,6	21,4	15,6	11,1	10,8	9,6	%		
1 737 100	2 114 200	1 864 600	1 628 100	1 399 000	1 371 000	1 370 300	k\$	Total	03
6,1	21,7	-11,8	-12,7	-14,1	-2,0	-0,1	TCA		
11,2	12,6	11,4	11,0	9,8	10,0	8,7	%		
x	-	-	-	-	-	-	-	-	k\$	Construction	01
..	TCA		
x	-	-	-	-	-	-	-	-	%		
x	—	—	—	—	—	—	—	—	k\$	Machines et équipement	
..	TCA		
x	—	—	—	—	—	—	—	—	%		
x	—	—	—	—	—	—	—	—	k\$	Total	
..	TCA		
x	-	-	-	-	-	-	k\$	Construction	02
..	TCA		
x	-	-	-	-	-	-	%		
x	-	-	-	-	-	-	k\$	Machines et équipement	
..	TCA		
x	-	-	-	-	-	-	%		
x	-	-	-	-	-	-	k\$	Total	
..	TCA		
x	-	-	-	-	-	-	%		
x	—	—	—	—	—	—	k\$	Total	03
..	TCA		
x	—	—	—	—	—	—	%		

Tableau 5.5 (suite)
Dépenses brutes en immobilisation et en réparation par industrie¹, aux prix courants,
en milliers de dollars, Colombie-Britannique, 1991-2006

Année ²			1991	1992	1993	1994	1995	1996	1997
Intermédiation financière (522)									
01 Immobilisations	Construction	k\$	43 900	50 200	58 300	69 700	133 700	37 900	274 900
		TCA	..	14,4	16,1	19,6	91,8	-71,7	625,3
		%	6,8	7,6	9,0	12,4	24,4	6,2	30,3
	Machines et équipement	k\$	347 100	226 600	311 000	553 100	720 700	435 000	1 165 200
		TCA	..	-34,7	37,2	77,8	30,3	-39,6	167,9
		%	7,4	7,7	8,2	9,3	10,2	7,4	10,2
	Total	k\$	391 000	276 800	369 200	622 800	854 400	473 000	1 440 000
		TCA	..	-29,2	33,4	68,7	37,2	-44,6	204,4
		%	7,4	7,7	8,3	9,6	11,2	7,3	11,6
02 Réparations	Construction	k\$	6 300	19 200	1 200	38 900
		TCA	204,8	-93,8	3 141,7
		%	10,1	23,6	3,0	18,3
	Machines et équipement	k\$	26 600	27 700	9 900	42 000
		TCA	4,1	-64,3	324,2
		%	12,6	18,5	8,4	15,9
	Total	k\$	32 900	46 900	11 100	81 000
		TCA	42,6	-76,3	629,7
		%	12,1	20,3	7,0	17,0
03 Total	k\$	655 700	901 300	484 100	1 521 000	
	TCA	37,5	-46,3	214,2	
	%	9,7	11,5	7,3	11,8	
Valeurs mobilières et investissement (523)									
01 Immobilisations	Construction	k\$	x	x	x	x	x	x	x
		TCA
		%	x	x	x	x	x	x	x
	Machines et équipement	k\$	x	x	x	x	x	x	x
		TCA
		%	x	x	x	x	x	x	x
	Total	k\$	x	x	x	x	x	x	x
		TCA
		%	x	x	x	x	x	x	x
02 Réparations	Construction	k\$	x	x	x	x
		TCA
		%	x	x	x	x
	Machines et équipement	k\$	x	x	x	x
		TCA
		%	x	x	x	x
	Total	k\$	x	x	x	x
		TCA
		%	x	x	x	x
03 Total	k\$	x	x	x	x	
	TCA	
	%	x	x	x	x	
Assurance (524)									
01 Immobilisations	Construction	k\$	17 200	17 400	27 200	10 800	16 300	8 700	8 900
		TCA	..	1,2	56,3	-60,3	50,9	-46,6	2,3
		%	8,0	9,1	16,4	9,3	7,4	3,0	6,8
	Machines et équipement	k\$	34 000	20 000	37 900	24 600	49 000	47 800	72 100
		TCA	..	-41,2	89,5	-35,1	99,2	-2,4	50,8
		%	16,0	7,7	16,4	14,1	13,4	14,3	11,8
	Total	k\$	51 200	37 300	65 100	35 500	65 300	56 500	81 000
		TCA	..	-27,1	74,5	-45,5	83,9	-13,5	43,4
		%	12,0	8,3	16,4	12,2	11,1	9,1	10,9
02 Réparations	Construction	k\$	7 500	6 600	5 400	6 200
		TCA	-12,0	-18,2	14,8
		%	34,7	14,6	12,7	14,6
	Machines et équipement	k\$	8 700	9 100	10 900	10 600
		TCA	4,6	19,8	-2,8
		%	17,7	16,9	20,0	17,5
	Total	k\$	16 200	15 700	16 400	16 800
		TCA	-3,1	4,5	2,4
		%	22,9	15,8	16,9	16,3
03 Total	k\$	51 700	81 000	72 900	97 900	
	TCA	56,7	-10,0	34,3	
	%	14,3	11,8	10,2	11,6	

1998	1999	2000	2001	2002	2003	2004	2005	2006			
254 400	233 000	78 000	54 200	22 500	38 700	25 800	47 500	60 800	k\$	Construction	01
-7,5	-8,4	-66,5	-30,5	-58,5	72,0	-33,3	84,1	28,0	TCA		
16,5	12,6	10,5	8,2	8,2	11,1	10,0	11,2	10,6	%		
1 189 000	1 340 100	1 401 700	1 296 000	1 191 000	1 142 300	1 150 600	1 187 100	1 319 100	k\$	Machines et équipement	
2,0	12,7	4,6	-7,5	-8,1	-4,1	0,7	3,2	11,1	TCA		
9,9	10,5	10,4	10,7	9,9	9,8	8,5	8,7	8,9	%		
1 443 300	1 573 100	1 479 800	1 350 200	1 213 500	1 181 000	1 176 400	1 234 600	1 380 000	k\$	Total	
0,2	9,0	-5,9	-8,8	-10,1	-2,7	-0,4	4,9	11,8	TCA		
10,7	10,8	10,4	10,6	9,8	9,8	8,5	8,8	8,9	%		
3 800	6 600	6 300	9 400	9 700	8 400	18 700	k\$	Construction	02
-90,2	73,7	-4,5	49,2	3,2	-13,4	122,6	TCA		
7,1	17,0	9,3	11,3	8,5	7,1	6,4	%		
37 000	67 000	53 600	27 000	26 800	33 500	23 600	k\$	Machines et équipement	
-11,9	81,1	-20,0	-49,6	-0,7	25,0	-29,6	TCA		
15,7	22,0	18,2	9,5	10,6	9,4	8,4	%		
40 700	73 700	59 800	36 400	36 500	41 900	42 300	k\$	Total	
-49,8	81,1	-18,9	-39,1	0,3	14,8	1,0	TCA		
14,0	21,5	16,5	9,9	9,9	8,8	7,4	%		
1 484 100	1 646 800	1 539 600	1 386 700	1 250 000	1 222 900	1 218 600	k\$	Total	03
-2,4	11,0	-6,5	-9,9	-9,9	-2,2	-0,4	TCA		
10,7	11,0	10,5	10,6	9,8	9,8	8,5	%		
44 900	x	63 000	43 200	11 100	17 700	7 200	8 900	6 300	k\$	Construction	01
..	-31,4	-74,3	59,5	-59,3	23,6	-29,2	TCA		
22,3	x	26,0	23,9	13,3	26,3	14,4	21,9	17,8	%		
33 300	x	34 600	44 200	20 100	16 100	13 300	12 600	11 100	k\$	Machines et équipement	
..	27,7	-54,5	-19,9	-17,4	-5,3	-11,9	TCA		
9,0	x	8,9	12,3	9,5	7,1	5,5	4,7	4,3	%		
78 200	146 800	97 600	87 400	31 200	33 800	20 400	21 500	17 400	k\$	Total	
..	87,7	-33,5	-10,5	-64,3	8,3	-39,6	5,4	-19,1	TCA		
13,7	22,3	15,5	16,2	10,6	11,5	7,0	7,0	6,0	%		
x	x	29 500	30 800	1 500	1 100	300	k\$	Construction	02
..	4,4	-95,1	-26,7	-72,7	TCA		
x	x	79,1	70,2	8,8	6,9	3,6	%		
x	x	1 200	3 300	400	700	400	k\$	Machines et équipement	
..	175,0	-87,9	75,0	-42,9	TCA		
x	x	3,5	6,5	0,8	1,6	0,8	%		
x	50 600	30 600	34 200	1 900	1 900	700	k\$	Total	
..	..	-39,5	11,8	-94,4	-	-63,2	TCA		
x	37,7	42,7	36,1	2,9	3,2	1,2	%		
x	197 400	128 200	121 600	33 100	35 700	21 200	k\$	Total	03
..	..	-35,1	-5,1	-72,8	7,9	-40,6	TCA		
x	24,9	18,3	19,2	9,2	10,1	6,1	%		
10 600	x	14 200	20 000	13 600	10 700	12 500	21 200	33 700	k\$	Construction	01
19,1	40,8	-32,0	-21,3	16,8	69,6	59,0	TCA		
8,1	x	11,1	9,5	9,4	10,1	8,1	13,0	27,8	%		
116 100	x	137 200	68 100	54 400	54 000	78 200	90 000	108 200	k\$	Machines et équipement	
61,0	-50,4	-20,1	-0,7	44,8	15,1	20,2	TCA		
19,0	x	22,8	11,9	7,6	13,0	15,9	18,3	22,9	%		
126 700	245 100	151 400	88 100	67 900	64 700	90 700	111 200	142 000	k\$	Total	
56,4	93,4	-38,2	-41,8	-22,9	-4,7	40,2	22,6	27,7	TCA		
16,9	29,6	20,8	11,3	7,9	12,4	14,0	17,0	23,9	%		
9 300	x	12 900	9 500	8 700	14 200	16 800	k\$	Construction	02
50,0	-26,4	-8,4	63,2	18,3	TCA		
16,2	x	18,6	14,2	15,9	25,1	26,8	%		
15 900	x	28 600	18 100	18 300	17 400	18 500	k\$	Machines et équipement	
50,0	-36,7	1,1	-4,9	6,3	TCA		
14,4	x	29,2	21,1	20,7	18,4	16,8	%		
25 200	21 100	41 500	27 600	27 000	31 600	35 300	k\$	Total	
50,0	-16,3	96,7	-33,5	-2,2	17,0	11,7	TCA		
15,0	13,7	24,8	18,1	18,9	20,9	20,4	%		
152 000	266 200	192 900	115 700	95 000	96 300	126 000	k\$	Total	03
55,3	75,1	-27,5	-40,0	-17,9	1,4	30,8	TCA		
16,7	27,1	21,5	12,4	9,5	14,3	15,4	%		

Tableau 5.5 (suite)
Dépenses brutes en immobilisation et en réparation par industrie¹, aux prix courants,
en milliers de dollars, Colombie-Britannique, 1991-2006

Année ²			1991	1992	1993	1994	1995	1996	1997
Fonds et autres instruments financiers (526)									
01 Immobilisations	Construction	k\$	x	x	x	x	x	x	x
		TCA
		%	x	x	x	x	x	x	x
	Machines et équipement	k\$	x	x	x	x	x	x	x
		TCA
		%	x	x	x	x	x	x	x
	Total	k\$	x	x	x	x	x	x	x
		TCA
		%	x	x	x	x	x	x	x
02 Réparations	Construction	k\$	x	x	x	x
		TCA
		%	x	x	x	x
	Machines et équipement	k\$	x	x	x	x
		TCA
		%	x	x	x	x
	Total	k\$	x	x	x	x
		TCA
		%	x	x	x	x
03 Total	k\$	x	x	x	x	
	TCA	
	%	x	x	x	x	
Crédit-bail (532, 533)³									
01 Immobilisations	Construction	k\$	x	53 400	21 300	9 900
		TCA	-60,1	-53,5
		%	x	43,7	25,8	22,6
	Machines et équipement	k\$	648 000	575 800	x	552 300
		TCA	-11,1
		%	17,0	16,4	x	13,6
	Total	k\$	x	629 100	x	562 300
		TCA
		%	x	17,3	x	13,7
02 Réparations	Construction	k\$	x	x	x	x
		TCA
		%	x	x	x	x
	Machines et équipement	k\$	x	x	x	8 700
		TCA
		%	x	x	x	15,0
	Total	k\$	x	x	x	x
		TCA
		%	x	x	x	x
03 Total	k\$	x	x	x	x	
	TCA	
	%	x	x	x	x	
Services de location et de location à bail (532)³									
01 Immobilisations	Construction	k\$	x	52 900	20 900	9 800
		TCA	-60,5	-53,1
		%	x	43,8	25,7	22,6
	Machines et équipement	k\$	647 700	574 700	x	552 300
		TCA	-11,3
		%	17,0	16,3	x	13,6
	Total	k\$	x	627 600	x	562 100
		TCA
		%	x	17,3	x	13,7
02 Réparations	Construction	k\$	x	x	x	x
		TCA
		%	x	x	x	x
	Machines et équipement	k\$	x	x	x	8 700
		TCA
		%	x	x	x	x
	Total	k\$	x	x	x	x
		TCA
		%	x	x	x	x
03 Total	k\$	x	x	x	x	
	TCA	
	%	x	x	x	x	

	1998	1999	2000	2001	2002	2003	2004	2005	2006		
x	900	1 000	1 100	5 900	4 400	1 400	1 000	900	k\$	Construction	01
..	..	11,1	10,0	436,4	-25,4	-68,2	-28,6	-10,0	TCA		
x	2,5	1,9	1,4	%		
x	2 900	2 800	2 800	15 000	11 600	3 100	3 100	3 100	k\$	Machines et équipement	
..	..	-3,4	0,0	435,7	-22,7	-73,3	-	-	TCA		
x	17,1	16,5	16,1	%		
x	3 800	3 800	3 900	20 900	16 100	4 500	4 000	4 000	k\$	Total	
..	..	-	2,6	435,9	-23,0	-72,0	-11,1	0,0	TCA		
x	6,0	5,6	4,9	%		
-	-	-	200	-	100	-	k\$	Construction	02
..	TCA		
-	-	-	..	-	..	-	%		
-	-	-	-	-	-	-	k\$	Machines et équipement	
..	TCA		
-	-	-	200	100	100	-	k\$	Total	
..	-50,0	-	TCA		
-	-	-	-	%		
x	3 800	3 800	4 100	20 900	16 200	4 500	k\$	Total	03
..	..	-	7,9	409,8	-22,5	-72,2	TCA		
x	5,8	%		
12 100	27 600	19 000	18 500	20 000	26 000	31 400	25 100	29 900	k\$	Construction	01
22,2	128,1	-31,2	-2,6	8,1	30,0	20,8	-20,1	19,1	TCA		
7,5	10,9	7,7	9,0	8,2	11,6	11,6	7,8	8,6	%		
835 500	855 100	1 031 600	990 000	1 062 300	1 045 600	958 700	1 103 300	1 068 000	k\$	Machines et équipement	
51,3	2,3	20,6	-4,0	7,3	-1,6	-8,3	15,1	-3,2	TCA		
16,5	14,0	15,5	14,8	14,7	15,0	12,3	14,1	13,1	%		
847 400	882 900	1 050 600	1 008 500	1 082 300	1 071 500	990 200	1 128 400	1 097 900	k\$	Total	
50,7	4,2	19,0	-4,0	7,3	-1,0	-7,6	14,0	-2,7	TCA		
16,2	13,9	15,2	14,6	14,5	14,8	12,3	13,8	12,9	%		
1 600	x	4 600	6 200	2 400	7 200	3 500	k\$	Construction	02
..	34,8	-61,3	200,0	-51,4	TCA		
10,7	x	17,6	13,1	11,4	16,9	9,9	%		
27 600	x	17 400	21 700	23 500	44 300	63 200	k\$	Machines et équipement	
217,2	24,7	8,3	88,5	42,7	TCA		
16,7	x	6,5	8,3	7,7	9,0	9,6	%		
29 200	39 000	21 900	27 900	25 900	51 500	66 700	k\$	Total	
..	33,6	-43,8	27,4	-7,2	98,8	29,5	TCA		
16,2	11,7	7,5	9,0	7,9	9,6	9,7	%		
876 600	921 900	1 072 600	1 036 500	1 108 200	1 123 100	1 056 800	k\$	Total	03
..	5,2	16,3	-3,4	6,9	1,3	-5,9	TCA		
16,2	13,8	14,9	14,4	14,2	14,5	12,1	%		
11 800	25 600	17 200	15 800	18 500	x	31 000	23 900	x	k\$	Construction	01
20,4	116,9	-32,8	-8,1	17,1	-22,9	..	TCA		
7,4	10,4	8,8	10,0	11,2	x	16,3	10,5	x	%		
834 600	853 600	1 028 600	987 700	1 060 700	x	957 400	1 100 000	x	k\$	Machines et équipement	
51,1	2,3	20,5	-4,0	7,4	14,9	..	TCA		
16,5	14,0	15,6	14,9	14,9	x	12,5	14,2	x	%		
846 300	879 400	1 045 800	1 003 500	1 079 200	x	988 400	1 123 900	1 094 100	k\$	Total	
50,6	3,9	18,9	-4,0	7,5	13,7	-2,7	TCA		
16,2	13,9	15,4	14,8	14,8	x	12,5	14,1	13,2	%		
1 600	x	4 400	6 000	2 300	x	3 500	k\$	Construction	02
..	36,4	-61,7	TCA		
10,8	x	21,1	14,4	13,8	x	11,1	%		
27 600	x	17 300	20 300	21 600	x	63 100	k\$	Machines et équipement	
217,2	17,3	6,4	TCA		
16,8	x	6,6	7,9	7,2	x	9,7	%		
29 200	39 000	21 600	26 300	23 900	48 600	66 600	k\$	Total	
..	33,6	-44,6	21,8	-9,1	103,3	37,0	TCA		
16,3	11,7	7,6	8,8	7,6	9,2	9,8	%		
875 500	918 400	1 067 500	1 029 900	1 103 100	x	1 054 900	k\$	Total	03
..	4,9	16,2	-3,5	7,1	TCA		
16,2	13,8	15,1	14,5	14,5	x	12,3	%		

Tableau 5.5 (suite)
Dépenses brutes en immobilisation et en réparation par industrie¹, aux prix courants,
en milliers de dollars, Colombie-Britannique, 1991-2006

Année ²			1991	1992	1993	1994	1995	1996	1997
Location et location à bail de matériel automobile (5321)									
01 Immobilisations	Construction	k\$	12 900	38 800	12 500	7 500
		TCA	200,8	-67,8	-40,0
		%	17,2	50,7	37,8	40,3
	Machines et équipement	k\$	497 100	429 000	328 900	386 000
		TCA	-13,7	-23,3	17,4
		%	24,1	24,6	18,5	15,8
	Total	k\$	510 000	467 700	341 400	393 500
		TCA	-8,3	-27,0	15,3
		%	23,9	25,7	18,8	16,0
02 Réparations	Construction	k\$	1 800	1 300	x	x
		TCA	-27,8
		%	45,0	65,0	x	x
	Machines et équipement	k\$	18 400	16 500	x	4 500
		TCA	-10,3
		%	40,3	53,7	x	21,4
	Total	k\$	20 200	17 800	8 000	x
		TCA	-11,9	-55,1	..
		%	40,6	54,6	21,6	x
03 Total	k\$	530 300	485 500	349 300	x	
	TCA	-8,4	-28,1	..	
	%	24,3	26,2	18,9	x	
Location de biens de consommation (5322)									
01 Immobilisations	Construction	k\$	x	5 400	4 500	1 100
		TCA	-16,7	-75,6
		%	x	45,4	42,9	17,2
	Machines et équipement	k\$	19 200	18 400	17 300	26 600
		TCA	-4,2	-6,0	53,8
		%	11,6	12,1	10,5	13,8
	Total	k\$	x	23 800	21 800	27 700
		TCA	-8,4	27,1
		%	x	14,5	12,5	13,9
02 Réparations	Construction	k\$	500	600	1 900	—
		TCA	x	20,0	216,7	...
		%	71,4	50,0	95,0	—
	Machines et équipement	k\$	1 200	2 600	3 100	600
		TCA	116,7	19,2	-80,6
		%	32,4	47,3	86,1	20,0
	Total	k\$	1 700	3 200	5 000	600
		TCA	88,2	56,3	-88,0
		%	38,6	48,5	89,3	20,0
03 Total	k\$	x	27 000	26 800	28 300	
	TCA	-0,7	5,6	
	%	x	15,8	14,8	14,0	
Centres de location d'articles divers (5323)³									
01 Immobilisations	Construction	k\$	400	2 100	700	900
		TCA	425,0	-66,7	28,6
		%	40,0	47,7	35,0	40,9
	Machines et équipement	k\$	24 600	21 700	15 800	13 100
		TCA	-11,8	-27,2	-17,1
		%	47,5	34,4	38,7	43,8
	Total	k\$	24 900	23 800	16 400	14 000
		TCA	-4,4	-31,1	-14,6
		%	47,2	35,3	38,3	43,6
02 Réparations	Construction	k\$	600	700	100	—
		TCA	16,7	-85,7	...
		%	100,0	87,5	33,3	—
	Machines et équipement	k\$	6 200	6 500	4 300	1 100
		TCA	4,8	-33,8	-74,4
		%	60,8	62,5	34,4	57,9
	Total	k\$	6 800	7 100	4 400	1 100
		TCA	4,4	-38,0	-75,0
		%	63,0	63,4	34,1	25,6
03 Total	k\$	31 700	30 900	20 800	15 100	
	TCA	-2,5	-32,7	-27,4	
	%	49,8	39,3	37,3	41,5	

1998	1999	2000	2001	2002	2003	2004	2005	2006			
4 300	9 600	3 100	6 000	10 000	16 500	12 500	10 200	9 100	k\$	Construction	01
-42,7	123,3	-67,7	93,5	66,7	65,0	-24,2	-18,4	-10,8	TCA		
6,6	10,9	5,2	12,9	11,7	19,0	19,1	15,9	12,2	%		
521 400	483 900	719 000	677 100	738 500	781 000	689 700	841 600	801 000	k\$	Machines et équipement	
35,1	-7,2	48,6	-5,8	9,1	5,8	-11,7	22,0	-4,8	TCA		
19,4	16,1	21,9	22,0	20,3	19,7	14,9	17,8	16,7	%		
525 700	493 600	722 100	683 100	748 500	797 600	702 200	851 800	810 100	k\$	Total	
33,6	-6,1	46,3	-5,4	9,6	6,6	-12,0	21,3	-4,9	TCA		
19,1	15,9	21,6	21,9	20,1	19,7	15,0	17,7	16,6	%		
800	x	x	3 400	500	x	1 700	k\$	Construction	02
..	-85,3	TCA		
10,1	x	x	15,8	27,8	x	10,7	%		
9 200	x	x	8 200	10 900	x	35 400	k\$	Machines et équipement	
104,4	32,9	TCA		
15,9	x	x	9,1	14,1	x	10,1	%		
10 000	21 700	9 900	11 600	11 400	15 400	37 100	k\$	Total	
..	117,0	-54,4	17,2	-1,7	35,1	140,9	TCA		
15,2	20,5	7,9	10,4	14,4	6,8	10,2	%		
535 700	515 300	732 100	694 700	759 900	812 900	739 300	k\$	Total	03
..	-3,8	42,1	-5,1	9,4	7,0	-9,1	TCA		
19,0	16,1	21,1	21,5	20,0	19,0	14,6	%		
2 000	2 500	3 700	3 400	2 300	4 100	11 200	4 300	6 800	k\$	Construction	01
81,8	25,0	48,0	-8,1	-32,4	78,3	173,2	-61,6	58,1	TCA		
7,5	9,1	13,7	17,4	13,1	20,6	27,7	15,2	30,6	%		
15 400	29 600	37 000	33 600	44 400	47 100	67 800	73 400	76 400	k\$	Machines et équipement	
-42,1	92,2	25,0	-9,2	32,1	6,1	43,9	8,3	4,1	TCA		
9,3	12,3	17,2	12,9	15,4	15,3	22,0	22,3	25,6	%		
17 300	32 200	40 700	36 900	46 700	51 200	79 000	77 700	83 200	k\$	Total	
-37,5	86,1	26,4	-9,3	26,6	9,6	54,3	-1,6	7,1	TCA		
9,0	12,0	16,8	13,2	15,2	15,6	22,6	21,8	25,9	%		
500	300	x	700	1 000	700	1 500	k\$	Construction	02
..	-40,0	42,9	-30,0	114,3	TCA		
55,6	4,8	x	11,3	15,2	10,0	17,9	%		
1 500	500	x	3 200	1 400	5 700	8 200	k\$	Machines et équipement	
150,0	-66,7	-56,3	307,1	43,9	TCA		
20,0	6,3	x	34,4	15,7	37,5	43,6	%		
2 000	800	900	3 900	2 400	6 300	9 700	k\$	Total	
233,3	-60,0	12,5	333,3	-38,5	162,5	54,0	TCA		
24,1	5,7	9,0	25,2	15,5	28,4	35,7	%		
19 300	33 000	41 600	40 900	49 100	57 600	88 700	k\$	Total	03
-31,8	71,0	26,1	-1,7	20,0	17,3	54,0	TCA		
9,6	11,7	16,5	13,8	15,3	16,4	23,6	%		
400	500	1 100	100	300	x	600	1 000	x	k\$	Construction	01
-55,6	25,0	120,0	-90,9	200,0	66,7	..	TCA		
8,5	7,2	19,6	3,4	6,7	x	7,3	22,2	x	%		
4 800	6 600	5 700	5 900	3 500	x	3 400	3 800	x	k\$	Machines et équipement	
-63,4	37,5	-13,6	3,5	-40,7	11,8	..	TCA		
6,7	5,8	8,3	9,4	6,2	x	3,0	2,8	x	%		
5 200	7 100	6 700	6 100	3 800	x	4 000	4 800	5 500	k\$	Total	
-62,9	36,5	-5,6	-9,0	-37,7	20,0	14,6	TCA		
6,8	5,9	9,0	9,3	6,3	x	3,3	3,5	3,2	%		
200	300	1 900	—	100	—	-	k\$	Construction	02
..	50,0	533,3	TCA		
6,5	20,0	30,2	—	16,7	—	-	%		
500	600	2 200	600	200	1 200	500	k\$	Machines et équipement	
-54,5	20,0	266,7	-72,7	-66,7	500,0	-58,3	TCA		
10,6	8,5	23,9	7,2	1,9	10,6	4,2	%		
700	900	4 100	600	300	1 200	500	k\$	Total	
-36,4	28,6	355,6	-85,4	-50,0	300,0	-58,3	TCA		
9,0	10,5	26,5	5,9	2,6	8,7	3,8	%		
5 900	8 000	10 800	6 700	4 100	x	4 500	k\$	Total	03
-60,9	35,6	35,0	-38,0	-38,8	TCA		
7,0	6,2	12,1	8,8	5,7	x	3,4	%		

Tableau 5.5 (suite)
Dépenses brutes en immobilisation et en réparation par industrie¹, aux prix courants,
en milliers de dollars, Colombie-Britannique, 1991-2006

Année ²			1991	1992	1993	1994	1995	1996	1997
Location et location à bail de machines et matériel d'usage commercial et industriel (5324)									
01 Immobilisations	Construction	k\$	2 400	6 600	3 200	300
		TCA	175,0	-51,5	-90,6
		%	6,6	23,5	9,0	1,9
	Machines et équipement	k\$	106 800	105 600	x	126 600
		TCA	-1,1
		%	7,0	6,8	x	9,0
	Total	k\$	109 100	112 300	x	126 900
		TCA	2,9
		%	7,0	7,1	x	8,9
02 Réparations	Construction	k\$	x	x	1 200	-
		TCA
		%	x	x	..	-
	Machines et équipement	k\$	x	x	x	2 500
		TCA
		%	x	x	x	..
	Total	k\$	x	x	x	2 500
		TCA
		%	x	x	x	7,8
03 Total	k\$	x	x	x	129 400	
	TCA	
	%	x	x	x	8,9	
Bailleurs de biens incorporels non financiers, sauf les œuvres protégées par le droit d'auteur (533)									
01 Immobilisations	Construction	k\$	x	500	400	100
		TCA	-20,0	-75,0
		%	x	41,7	33,3	20,0
	Machines et équipement	k\$	300	1 100	x	—
		TCA	266,7
		%	60,0	34,4	x	—
	Total	k\$	x	1 500	x	200
		TCA
		%	x	33,3	x	6,3
02 Réparations	Construction	k\$	x	x	x	x
		TCA
		%	x	x	x	x
	Machines et équipement	k\$	x	x	x	—
		TCA
		%	x	x	x	—
	Total	k\$	x	x	x	x
		TCA
		%	x	x	x	x
03 Total	k\$	x	x	x	x	
	TCA	
	%	x	x	x	x	

1. Statistique Canada, Système de classification des industries de l'Amérique du Nord, Canada 2002.

2. 1991-2004 : dépenses réelles; 2005 : dépenses réelles provisoires; 2006 : perspectives.

3. Le crédit-bail comprend des activités de location, mais exclut le logement locatif. Le secteur « 5323 », qui ne renferme aucune activité de crédit-bail, est inclus dans la nomenclature de l'industrie afin de préserver la comparabilité des données de l'emploi avec celles du PIB.

Source : Statistique Canada, Investissements privés et publics au Canada.

Compilation de l'Institut de la statistique du Québec.

1998	1999	2000	2001	2002	2003	2004	2005	2006			
5 100	13 000	9 300	6 300	5 900	4 300	6 700	8 400	12 000	k\$	Construction	01
1 600,0	154,9	-28,5	-32,3	-6,3	-27,1	55,8	25,4	42,9	TCA		
8,1	10,5	9,0	7,1	10,3	8,5	8,8	6,5	8,8	%		
293 000	333 500	266 900	271 100	274 300	209 000	196 500	181 200	183 300	k\$	Machines et équipement	
131,4	13,8	-20,0	1,6	1,2	-23,8	-6,0	-7,8	1,2	TCA		
13,7	12,2	8,8	8,4	8,7	8,0	7,4	7,1	6,6	%		
298 100	346 500	276 300	277 400	280 200	213 400	203 200	189 600	195 300	k\$	Total	
134,9	16,2	-20,3	0,4	1,0	-23,8	-4,8	-6,7	3,0	TCA		
13,6	12,2	8,9	8,3	8,7	8,1	7,5	7,0	6,7	%		
100	1 300	1 800	1 900	700	4 400	300	k\$	Construction	02
...	1 200,0	38,5	5,6	-63,2	528,6	-93,2	TCA		
3,4	8,3	23,7	15,7	9,1	22,7	4,8	%		
16 400	14 300	4 900	8 300	9 100	21 300	19 000	k\$	Machines et équipement	
556,0	-12,8	-65,7	69,4	9,6	134,1	-10,8	TCA		
17,4	7,6	3,9	5,5	4,5	8,7	7,0	%		
16 500	15 600	6 700	10 200	9 800	25 700	19 300	k\$	Total	
560,0	-5,5	-57,1	52,2	-3,9	162,2	-24,9	TCA		
17,0	7,6	5,0	6,3	4,7	9,7	7,0	%		
314 600	362 100	283 000	287 600	290 000	239 100	222 400	k\$	Total	03
143,1	15,1	-21,8	1,6	0,8	-17,6	-7,0	TCA		
13,7	11,8	8,7	8,2	8,5	8,2	7,4	%		
300	2 000	1 800	2 700	1 500	x	400	1 200	x	k\$	Construction	01
200,0	566,7	-10,0	50,0	-44,4	200,0	..	TCA		
12,5	31,7	3,6	5,6	1,9	x	0,5	1,2	x	%		
900	1 500	3 000	2 300	1 600	x	1 300	3 300	x	k\$	Machines et équipement	
...	66,7	100,0	-23,3	-30,4	153,8	..	TCA		
10,1	5,6	4,8	3,6	2,1	x	1,4	3,8	x	%		
1 100	3 500	4 800	5 000	3 100	x	1 800	4 500	3 800	k\$	Total	
450,0	218,2	37,1	4,2	-38,0	150,0	-15,6	TCA		
9,9	10,5	4,3	4,4	2,0	x	1,0	2,5	1,6	%		
—	—	200	200	100	x	-	k\$	Construction	02
...	-	-50,0	TCA		
—	—	3,8	3,6	2,3	x	-	%		
—	—	100	1 400	1 900	x	100	k\$	Machines et équipement	
...	1 300,0	35,7	TCA		
—	—	4,2	31,8	37,3	x	2,3	%		
—	—	300	1 600	2 000	2 900	100	k\$	Total	
...	433,3	25,0	45,0	-96,6	TCA		
—	—	3,9	16,3	21,3	38,7	1,2	%		
1 100	3 500	5 100	6 600	5 100	x	1 900	k\$	Total	03
..	218,2	45,7	29,4	-22,7	TCA		
8,9	10,0	4,3	5,4	3,1	x	1,0	%		

Méthode

Le stock de capital par industrie est mesuré par la méthode de l'inventaire permanent (MIP). Cette méthode consiste essentiellement à ajouter, chaque année, l'investissement brut (formation brute de capital fixe) au stock de capital de l'année précédente. La plupart des données annuelles requises pour appliquer la MIP sont obtenues grâce à l'Enquête sur les dépenses en immobilisations et en réparations (EDIR) de Statistique Canada. On y retrouve notamment les dépenses en immobilisations, la durée de vie utile des actifs acquis, la valeur d'origine et l'âge des actifs mis hors service ou détruits, ainsi que la valeur des travaux en cours à la fin de l'année.

L'estimation du stock net est calculée d'après le stock brut en faisant des déductions annuelles pour l'amortissement. Dans cette publication, le modèle d'amortissement utilisé est le modèle linéaire, selon lequel des montants égaux sont déduits du stock chaque année.

Les mesures en prix constants du stock de capital sont calculées d'après des données sur les flux de capital corrigées pour tenir compte de la variation des prix. Dans le cas de l'estimation en prix courants, les flux et les stocks sont évalués en fonction des prix moyens des biens d'équipement en vigueur durant chacune des années de la série chronologique.

Remarque

Dans les tableaux sur les dépenses brutes en immobilisation et en réparation par industrie, l'élément « Ensemble des industries » inclut le logement. Or, le logement ne fait partie d'aucun secteur du SCIAN et est, par le fait même, exclu des industries productrices de biens et des industries productrices de services. On note toutefois que les dépenses de logement se composent essentiellement de construction d'immobilisations.

De plus, les tableaux de dépenses en immobilisation et en réparation sont marqués, en 1998, par une cassure méthodologique. En effet, les données suivant cette date ont été révisées par Statistique Canada, contrairement aux données antérieures à 1998.

Finalement, il faut noter que les données de 2005 sont des données réelles provisoires et qu'elles sont ainsi sujettes à révision. Il en est de même pour les perspectives 2006, qui sont présentes dans les tableaux sur les dépenses en immobilisation et en réparation en dollars courants.

Dépenses en immobilisation

Les dépenses en immobilisation sont constituées du coût d'acquisition, de construction et d'installation d'usines, de machines et d'équipement durables, que ce soit ou non à des fins de remplacement ou de location. Les dépenses immobilisées servant, par exemple, à payer des études de faisabilité, des honoraires d'architecte, d'avocat ou d'ingénieur et des frais d'installation, la valeur des biens immobilisés implantés par une entreprise, soit par voie de sous-traitance, soit par son propre personnel, ainsi que les frais d'intérêt capitalisés découlant des prêts qui financent les immobilisations sont aussi compris dans les dépenses en immobilisation.

Constructions

Une dépense de construction correspond à une activité humaine se traduisant par l'érection, l'assemblage ou l'achèvement d'un bâtiment ou d'un autre genre d'ouvrage autoportant et immobile dont les fondations, l'assise ou l'emplacement sont permanents. Le prix d'achat du terrain est exclu des dépenses de construction qui comprennent toutefois les frais de raccordement aux services publics et d'aménagement des lieux. Les constructions comprennent, en outre, les modifications, les rénovations et les ajouts majeurs comportant des changements de structure ou prolongeant la durée d'utilisation prévue d'un bien.

Machines et équipement immobilisés

Les machines et l'équipement sont constitués de toute combinaison de pièces interreliées qui sont mues physiquement ou électromagnétiquement et qui emploient la pression, la chaleur, la mécanique, l'électricité ou une autre forme d'énergie pour accomplir un travail ou, si elles sont statiques, pour faire partie du milieu de travail de personnes.

Il faut noter que le **logement** n'entre pas dans les dépenses en immobilisation selon les définitions qui précèdent.

Dépenses en entretien et en réparation

Les dépenses en entretien et en réparation sont constituées de la partie des frais courants qui sont portés en diminution des revenus de l'année où ils ont été engagés et qui sont consentis afin de maintenir le stock des immobilisations ou leur capacité productive

(prévention), tout au long de la durée d'utilisation prévue. L'entretien et les réparations permettent de maintenir la productivité des immobilisations jusqu'à la fin de leur période de service sans temps d'arrêt indu. Ils ont aussi pour but de remettre une partie quelconque des immobilisations en bon état de marche, après une défaillance ou une réduction de l'efficacité. Ces sorties de fonds donnent une meilleure idée de la demande portant sur la main-d'œuvre et le matériel.

Réparation des constructions

Les dépenses en entretien et en réparation liées aux constructions comprennent les dépenses qui ne prolongent pas la durée d'utilisation prévue de la structure et qui n'en augmentent pas la capacité. Les dépenses d'entretien des bâtiments et des autres structures peuvent comprendre le soin courant des biens, comme les services de conciergerie, l'enlèvement de la neige ou l'épandage de sel ou de sable par le personnel de l'entreprise, ou par d'autres personnes engagées par elle.

Réparation des machines et de l'équipement

Les dépenses en entretien et en réparation liées aux machines et à l'équipement comprennent les dépenses qui ne prolongent pas la durée d'utilisation prévue du bien et n'en augmentent pas la capacité. Elles peuvent comprendre les vidanges d'huile et le graissage des véhicules et de l'outillage.

Stock de capital

Le stock de capital est constitué d'actifs corporels reproductibles qui servent de facteurs de production en combinaison avec d'autres, tels que le travail, l'énergie et d'autres ressources naturelles ou des matières.

Stock de capital brut

Le stock brut est égal à l'accumulation des investissements bruts passés dont on déduit annuellement la valeur des actifs qui cessent d'exister cette année-là (mises hors service). Donc, cette mesure du stock de capital se fonde sur l'hypothèse que l'efficacité de l'actif reste constante durant toute sa durée de vie. Le concept des stocks bruts vise à refléter le coût de remplacement des actifs corporels.

Coût de remplacement

Le coût de remplacement est le montant qui serait nécessaire, une année particulière, pour remplacer tous les actifs existants par de nouveaux actifs comparables.

Stock de capital net

Le concept de stock net a pour but d'évaluer la capacité productrice du stock de capital. La valeur du stock net une année donnée est censée refléter la valeur marchande ou valeur économique des actifs formant le stock de capital. Le stock net en début d'année plus l'investissement net (investissement brut moins amortissement encouru au cours de la période), donne le stock net en fin d'année.

Valeur marchande

La valeur marchande est le montant pour lequel les actifs pourraient être vendus, étant donné que le stock comprend des actifs qui ne sont plus neufs, qui ont subi une certaine usure et sont un peu périmés comparativement aux nouveaux actifs de type équivalent.

Amortissement

L'amortissement est une mesure du vieillissement et de la perte d'efficacité des actifs. Le modèle d'amortissement utilisé dans cette publication est le modèle linéaire, selon lequel des montants égaux sont déduits du stock chaque année. Dans le cas du modèle linéaire, la valeur totale de l'actif est soustraite du stock de capital à la fin de la durée de vie de l'actif.

« L'Institut a pour mission de fournir des informations statistiques qui soient fiables et objectives sur la situation du Québec quant à tous les aspects de la société québécoise pour lesquels de telles informations sont pertinentes. L'Institut constitue le lieu privilégié de production et de diffusion de l'information statistique pour les ministères et organismes du gouvernement, sauf à l'égard d'une telle information que ceux-ci produisent à des fins administratives. Il est le responsable de la réalisation de toutes les enquêtes statistiques d'intérêt général. »

Loi sur l'Institut de la statistique du Québec (L.R.Q., c. I-13.011) adoptée par l'Assemblée nationale du Québec le 19 juin 1998.