ORGANIGRAMME

DE LA SOCIÉTÉ D'HABITATION DU QUÉBEC

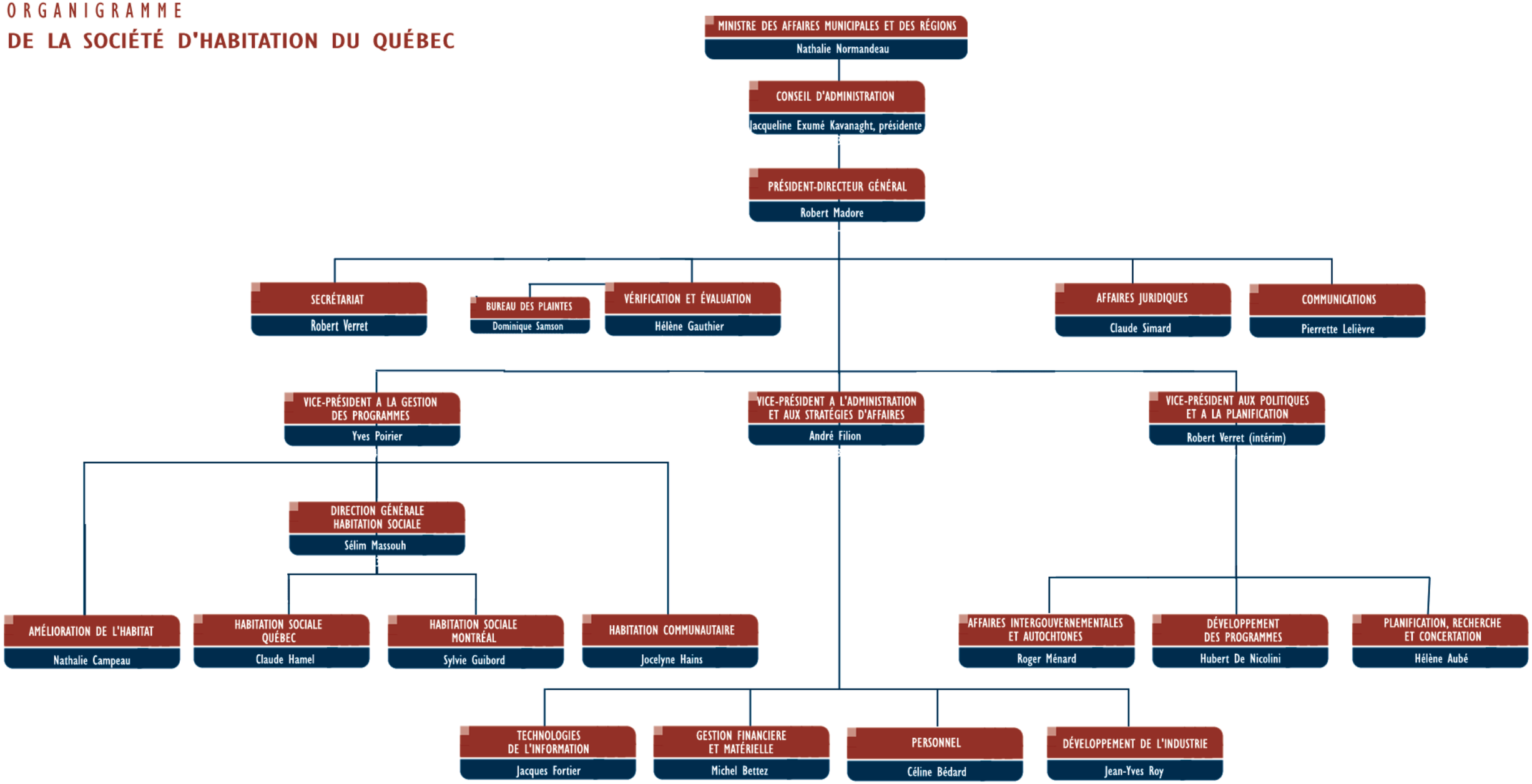

Dernière mise à jour le 29 novembre 2006