

Description du modèle

Survêtement

Numéro : _____
Date : _____
Dessinateur : _____
Dessinatrice : _____

ÉCHANTILLON

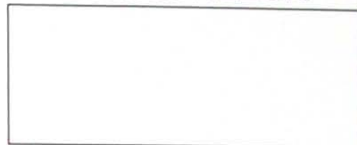

PARTIES DU VÊTEMENT

Dos : _____
Devant : _____
Corsage : _____
Manches : *montées; élastique aux poignets*
Jupe : _____
Jambes : *élastique au bas*
Col : _____
Empiècement : _____
Poches : *pull : 2 prises dans une couture et surpiquées*
Ceinture montée : *à taille élastique*
Braguette : _____
Pincés : _____

CROQUIS

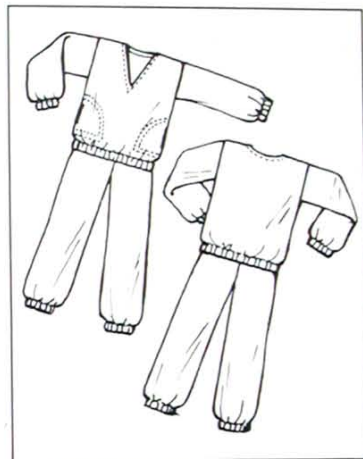

GARNITURES

Boutons : _____
Boutonnieres : _____
Glissière : _____
Pattes de boutonnage : _____
Ceinture : _____
Épaulettes : _____
Parementure : _____
Entoilage : _____
Doublure : _____
Triplure : _____

INSTRUCTIONS SPÉCIALES

Pull

- 3 rangs de piqûres très rapprochés sur 5 cm, de part et d'autre de la pointe de l'encolure
- 2 piqûres espacées de 2 cm au bas et aux poignets pour passer l'élastique

Pantalons

- 2 piqûres espacées de 2 cm à la taille et au bas des jambes pour passer l'élastique

