

FILE: 14677 WORKING - FRENCH PA - FLOOR CUT - FILL

DÉBLAI ET REMBLAI PROJET DE CONSTRUCTION DE LA NOUVELLE ROUTE 2 - TRANSCANADIENNE ENTRE PERTH-ANDOVER ET WOODSTOCK		Date: 2004 02 04 N° du dossier: 14677	Echelle: 1 : 20 000 N° de figure: 3.6-A	 Jacques Whitford Consulting Engineers Environmental Scientists
---	--	--	--	---

NOUS SOMES EN LA POSSESSION DE LA PROPRIÉTÉ DE JACQUES WHITFORD ET DE NOTRE ÉQUIPE EN
 ESPÉRANT QU'ILS SONT EN POSSESSION DE LA PROPRIÉTÉ DE JACQUES WHITFORD ET DE NOTRE ÉQUIPE EN
 ESPÉRANT QU'ILS SONT EN POSSESSION DE LA PROPRIÉTÉ DE JACQUES WHITFORD ET DE NOTRE ÉQUIPE EN

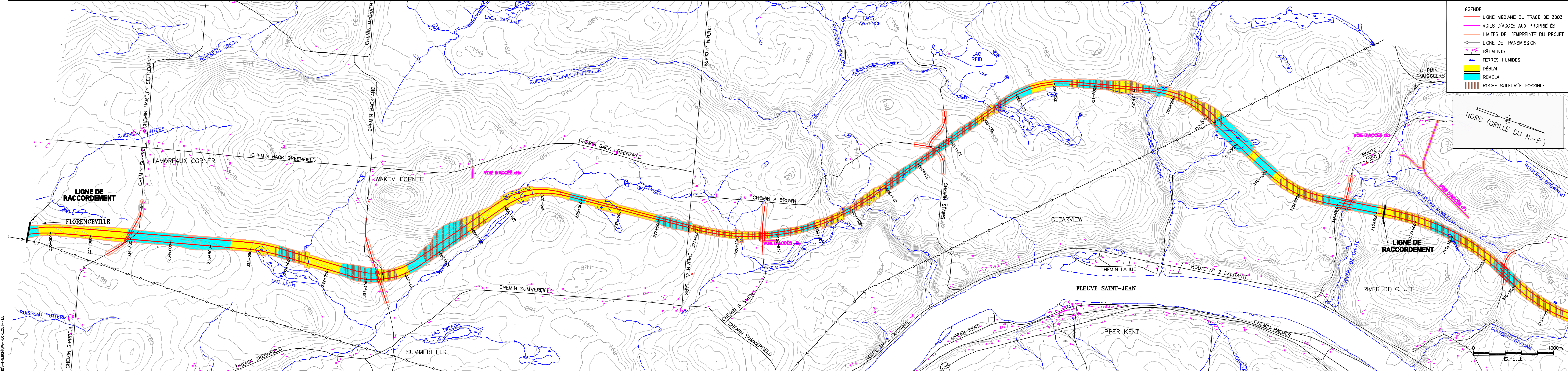

FILE: 14677 WORKING - FRENCH PA - FLOE CUT - FLL

DÉBLAI ET REMBLAI
PROJET DE CONSTRUCTION DE LA NOUVELLE ROUTE 2 -
TRANSCANADIENNE ENTRE PERTH-ANDOVER ET WOODSTOCK

Date: 2004 02 04
 N° du dossier: 14677

Echelle: 1 : 20 000
 N° de figure: 3.6-B

Jacques Whitford
 Consulting Engineers
 Environmental Scientists

SE CONFORME À LA PROPRÉTÉ DE JACQUES WHITFORD ET NE DOIT ÊTRE NI REPRODUIT NI CÔPIÉ NI PHOTOCOPIÉ POUR L'USAGE PUBLIC, ET NE DOIT ÊTRE UTILISÉ QUE PAR LE SOUSCRIPTEUR AU DELÀ DES PROPRIÉTÉS.

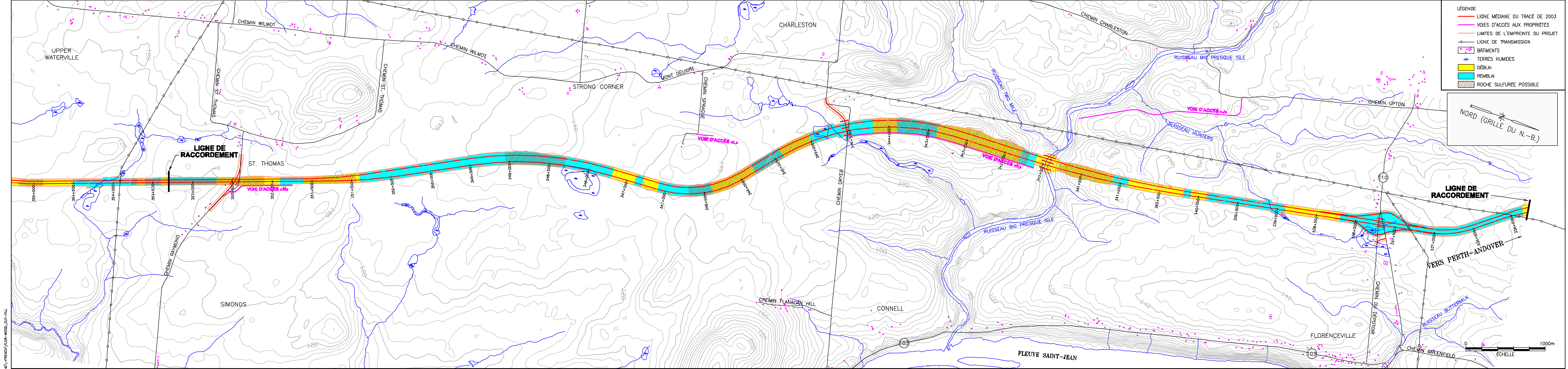

FILE: 14677\WORKING - FRENCH\FDR-WOOD_CUT-FILL

DÉBLAI ET REMBLAI PROJET DE CONSTRUCTION DE LA NOUVELLE ROUTE 2 - TRANSCANADIENNE ENTRE PERTH-ANDOVER ET WOODSTOCK		Date: 2004 02 04 N° du dossier: 14677	Échelle: 1 : 20 000 N° de figure: 3.6-C	 Jacques Whitford Consulting Engineers Environmental Scientist
---	--	--	--	--

CE DOCUMENT EST LA PROPRIÉTÉ DE JACQUES WHITFORD ET NE DOIT ÊTRE NI REPRODUIT, NI COPIÉ NI PARAGRAPHÉ POUR L'USAGE D'UN TROISIÈME, NI ÊTRE UTILISÉ SANS LE CONSENTEMENT AVEC RÉSERVE DES DROITS.

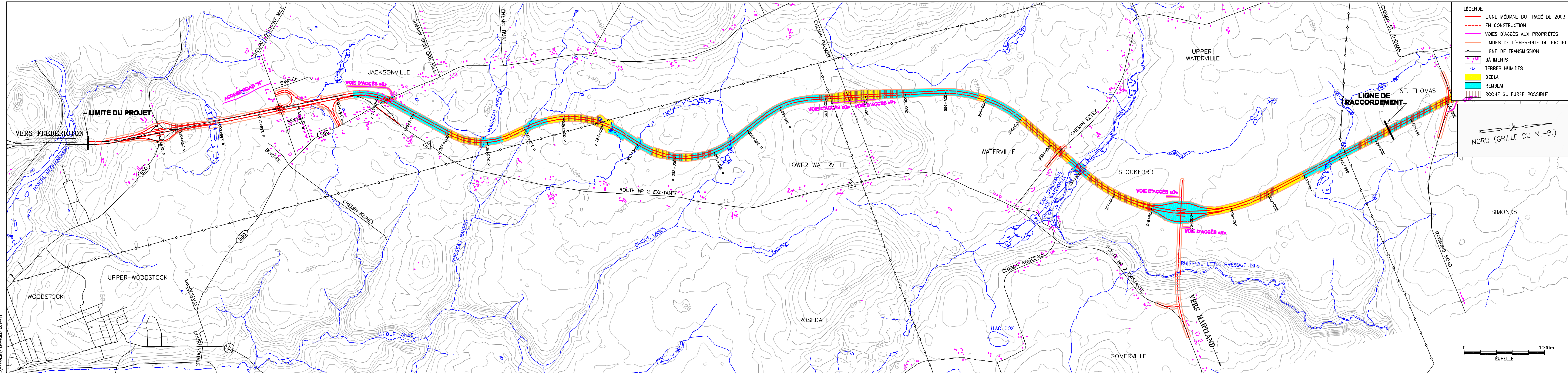

- LÉGENDE**
- LIGNE MÉDIANE DU TRACÉ DE 2003
 - EN CONSTRUCTION
 - VOIES D'ACCÈS AUX PROPRIÉTÉS
 - LIMITES DE L'EMPREINTE DU PROJET
 - LIGNE DE TRANSMISSION
 - BÂTIMENTS
 - TERRES HUMIDES
 - DÉBLAI
 - REMBLAI
 - ROCHE SULFURÉE POSSIBLE

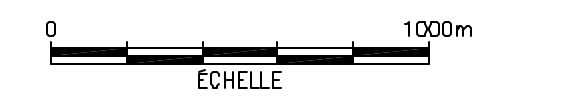
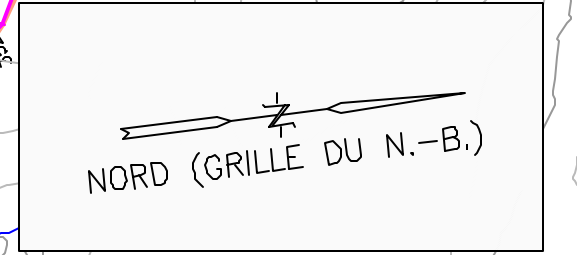

FILE: 14677\WORKING\FRENCH\PLANS\WOOD_COIT-FIL

DÉBLAI ET REMBLAI PROJET DE CONSTRUCTION DE LA NOUVELLE ROUTE 2 - TRANSCANADIENNE ENTRE PERTH-ANDOVER ET WOODSTOCK		Date: 2004 02 04	Échelle: 1 : 20 000	 Jacques Whitford Consulting Engineers Environmental Scientists
		N° du dossier: 14677	N° de figure: 3.6-D	

CE DOCUMENT EST LA PROPRIÉTÉ DE JACQUES WHITFORD ET NE DOIT ÊTRE NI REPRODRE NI DIFFUSÉ SANS LE CONSENTEMENT ÉCRIT DE JACQUES WHITFORD CONSULTING ENGINEERS ENVIRONMENTAL SCIENTISTS