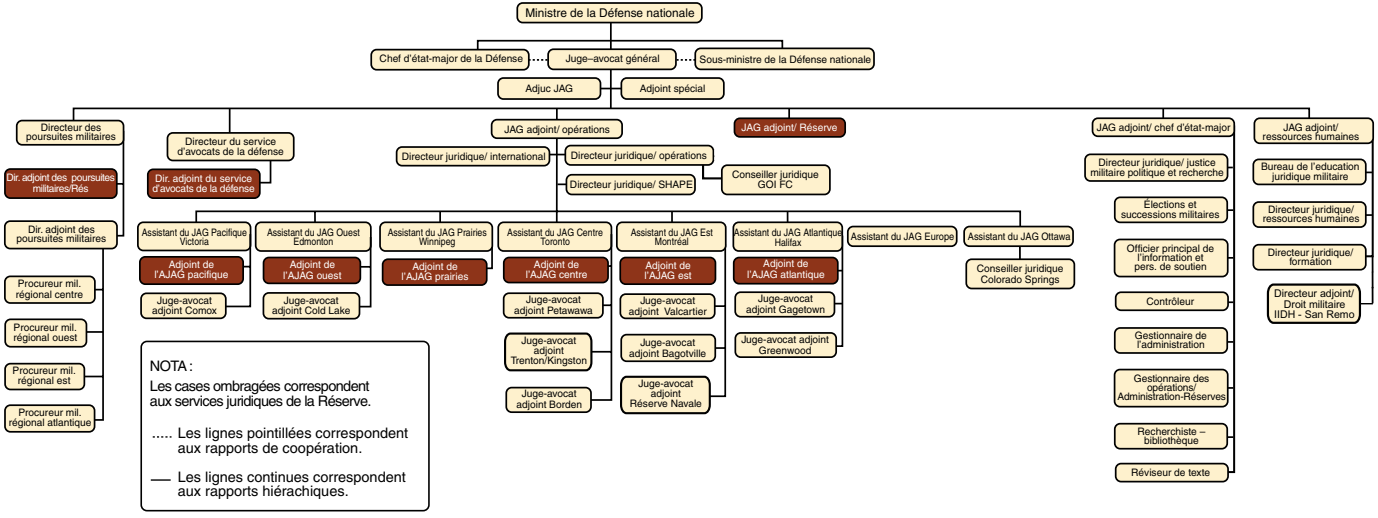Cabinet du Juge-avocat général
Bureaux de la force régulière et de la réserve