

REGIONAL ICE ANALYSIS Eastern Arctic
 ANALYSE REGIONALE DE GLACE Arctique de l'Est 12 NOV/NOV 2007

CANADIAN ICE SERVICE SERVICE CANADIEN DES GLACES
 DB ENVIRONMENT CANADA ENVIRONNEMENT CANADA 2007

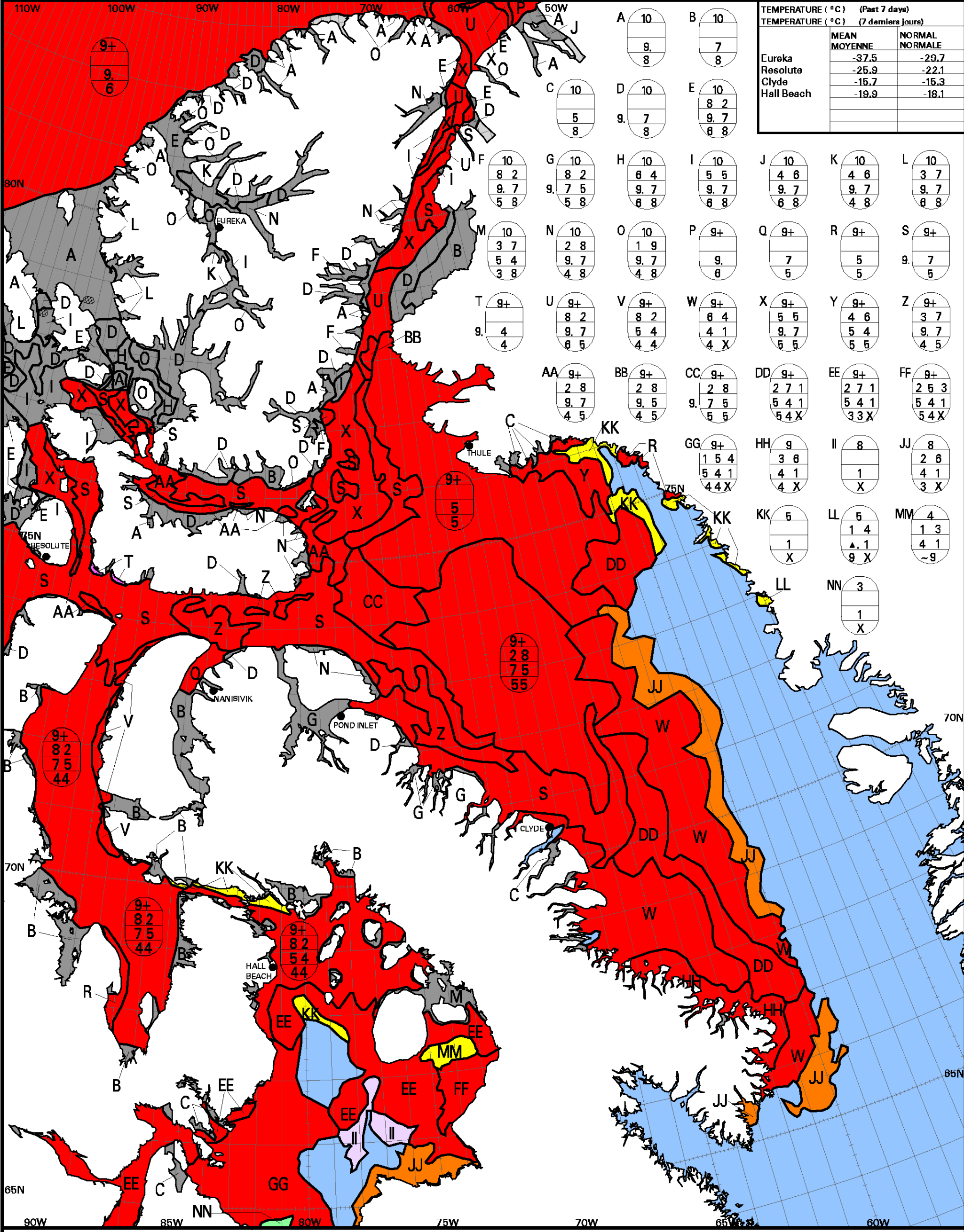

TEMPERATURE (°C) (Past 7 days)		
TEMPERATURE (°C) (7 derniers jours)		
	MEAN MOYENNE	NORMAL NORMALE
Eureka	-37.5	-29.7
Resolute	-25.9	-22.1
Clyde	-15.7	-15.3
Hall Beach	-19.9	-18.1

WMO Colour Code - Concentration			Code de couleurs de l'OMM - Concentration		
Ice Free Libre de glace	1-3/10	7-8/10	New Ice Nouvelle glace	Fast Ice Banquise côtière	Ice Shelf Plateau de glace
< 1/10	4-6/10	9-10/10	Nilas/Grey Ice Nilas/glace grise	? ? Undefined Indéterminée	