



ENQUÊTE NATIONALE AUPRÈS DES DIPLÔMÉS des écoles de métier et de formation professionnelle

Déclaration exigée en vertu de la Loi sur la statistique, chapitre 15, Statuts du Canada de 1970 - 71 - 72.

[Empty rectangular box for notes or additional information]

Numéro de l'interviewer <input type="text"/>	Nom de l'interviewer	Nom de l'interviewer principal
---	----------------------	--------------------------------

1. Registre des appels/dépistage

	Date	Heure du début de l'appel	Heure de la fin de l'appel	Résultat	Numéro de téléphone
1					
2					
3					
4					
5					
6					
7					
8					
9					
10					
11					
12					
13					
14					
15					

<input type="text"/> Nombre d'appels	2. Durée de l'interview: <input type="text"/> minutes
--------------------------------------	---

POUR INFORMATION SEULEMENT

<p>11. PENDANT LES TROIS DERNIERS MOIS DU COURS OU PROGRAMME DE (<i>Spécialité à 7</i>), ÉTUDIEZ-VOUS À PLEIN TEMPS OU À TEMPS PARTIEL?</p> <p>A plein temps 1 <input type="radio"/></p> <p>A temps partiel 2 <input type="radio"/></p>	<p>C. TRAVAIL ET AUTRES EXPÉRIENCES PRÉCÉDANT LES ÉTUDES POSTSECONDAIRES.</p>	
<p>12. PENDANT CES TROIS MOIS, AVEZ-VOUS TRAVAILLÉ À UN EMPLOI OU À UNE ENTREPRISE?</p> <p>Oui 3 <input type="radio"/> Non 4 <input type="radio"/></p>		<p>15. MAINTENANT QUELQUES QUESTIONS CONCERNANT LA PÉRIODE PRÉCÉDANT LE DÉBUT DU COURS OU DU PROGRAMME DE (<i>Spécialité à 7</i>). AVANT DE COMMENCER LE COURS OU PROGRAMME, AVEZ-VOUS DÉJÀ TRAVAILLÉ À PLEIN TEMPS? J'ENTENDS PAR LA TRAVAILLER RÉGULIÈREMENT AU MOINS 30 HEURES PAR SEMAINE.</p> <p>Oui 1 <input type="radio"/> Non 2 <input type="radio"/> <i>Passez à 22</i></p>
<p>13. LE COURS OU PROGRAMME DE (<i>Spécialité à 7</i>), FAISAIT-IL PARTIE D'UN PROGRAMME D'APPRENTISSAGE AUQUEL VOUS ÉTIEZ INSCRIT(E)?</p> <p>Oui 5 <input type="radio"/> Non 6 <input type="radio"/></p>		
<p>14. AVANT D'ENTREPRENDRE LE COURS OU PROGRAMME DE (<i>Spécialité à 7</i>), QUEL ÉTAIT LE PLUS HAUT NIVEAU DE SCOLARITÉ QUE VOUS AVIEZ ATTEINT? (<i>Ne lisez pas la liste et ne cochez qu'une case.</i>)</p> <p>École</p> <p>Cours primaire 01 <input type="radio"/></p> <p>Une partie du cours secondaire 02 <input type="radio"/></p> <p>Cours secondaire ou technique 03 <input type="radio"/></p> <p>Collège</p> <p>Une partie du cours collégial 04 <input type="radio"/></p> <p>Cours collégial/technique 05 <input type="radio"/></p> <p>Université</p> <p>Études universitaires (y compris les cours de niveau universitaire dispensés par d'autres établissements d'enseignement en Alb. et en C.-B.) 06 <input checked="" type="radio"/></p> <p>Certificat ou diplôme d'études universitaires (premier cycle) 07 <input type="radio"/></p> <p>Certificat ou diplôme d'études universitaires (deuxième ou troisième cycle) 08 <input type="radio"/></p> <p>Baccalauréat (par ex., B.A., B.Sc., B.Ed., B.Comm., B. en génie, B.Arch., etc.) 09 <input type="radio"/></p> <p>Diplôme en droit, en médecine, en théologie (par ex., L.L.B., D.D.S., D.M.V.) 10 <input type="radio"/></p> <p>Maîtrise (par ex., M.A., M.Sc., M.Ed., M.A.A., etc.) 11 <input type="radio"/></p> <p>Doctorat acquis (par ex., Ph.D., D.Sc., etc.) 12 <input type="radio"/></p> <p>Autre (<i>Précisez</i>) 13 <input type="radio"/></p>	<p>16. AVANT DE COMMENCER LE COURS DE (<i>Spécialité à 7</i>), PENDANT COMBIEN D'ANNÉES AVEZ-VOUS TRAVAILLÉ À PLEIN TEMPS? VEUILLEZ ADDITIONNER LA DURÉE DE TOUS VOS EMPLOIS À PLEIN TEMPS MAIS À L'EXCLUSION DES EMPLOIS D'ÉTÉ EXERCÉS PENDANT VOS ÉTUDES.</p> <p>Moins de six mois 1 <input type="radio"/> <i>Passez à 22</i></p> <p>De 6 mois à une année 2 <input type="radio"/></p> <p>D'une année à moins de 3 années 3 <input type="radio"/></p> <p>De 3 années à moins de 5 années 4 <input type="radio"/></p> <p>De 5 années à moins de 7 années 5 <input type="radio"/></p> <p>7 années ou plus 6 <input type="radio"/> <i>Passez à 18</i></p> <p>Ne sait pas 7 <input type="radio"/></p>	
	<p>17. PENDANT CETTE PÉRIODE, AVEZ-VOUS OCCUPÉ L'UN DE CES EMPLOIS PENDANT UNE PÉRIODE CONTINUE DE SIX MOIS OU PLUS?</p> <p>Oui 1 <input type="radio"/> Non 2 <input type="radio"/> <i>Passez à 22</i></p>	

<p>25. AU COURS DES DOUZE MOIS QUI ONT PRÉCÉDÉ LE DÉBUT DE VOTRE COURS DE (<i>Spécialité à 7</i>), VOTRE DOMICILE PRINCIPAL ÉTAIT-IL SITUÉ AU (EN) (<i>Lire province de l'établissement à la ligne B de l'étiquette</i>)?</p> <p>Oui ¹ <input type="radio"/> - <i>Passez à 28</i> Non ² <input type="radio"/></p>	<p align="center">D. LA DERNIÈRE SEMAINE DE JANVIER 1983</p> <p>28. À PRÉSENT J'AIMERAIS VOUS INTÉROGER SUR VOTRE EXPÉRIENCE DEPUIS LA FIN DU COURS DE (<i>Spécialité à 7</i>). LES PREMIÈRES QUESTIONS QUE JE VOUS POSERAI PORTENT SUR LA DERNIÈRE SEMAINE DE JANVIER 1983, C'EST-À-DIRE IL Y A ENVIRON UN AN ET DEMI. PENDANT CETTE SEMAINE-LÀ, ÉTIEZ-VOUS INSCRIT(E) À UN ÉTABLISSEMENT D'ENSEIGNEMENT?</p> <p>Oui ¹ <input type="radio"/> Non ² <input type="radio"/> <i>Passez à 30</i></p>
<p>26. DANS QUELLE PROVINCE ÉTAIT-IL SITUÉ?</p> <p>T.-N. ⁰¹ <input type="radio"/> Man. ⁰⁷ <input type="radio"/></p> <p>Î.-P.-É. ⁰² <input type="radio"/> Sask. ⁰⁸ <input type="radio"/></p> <p>N.-É. ⁰³ <input type="radio"/> Alb. ⁰⁹ <input type="radio"/></p> <p>N.-B. ⁰⁴ <input type="radio"/> C.-B. ¹⁰ <input type="radio"/></p> <p>Québec ⁰⁵ <input type="radio"/> Yukon ou T.N.-O. ¹¹ <input type="radio"/></p> <p>Ontario ⁰⁶ <input type="radio"/> À l'extérieur du Canada ¹² <input type="radio"/></p>	<p>29. Y ÉTIEZ-VOUS INSCRIT(E) À TITRE D'ÉTUDIANT(E) À PLEIN TEMPS OU À TEMPS PARTIEL?</p> <p>Plein temps ³ <input type="radio"/> Temps partiel ⁴ <input type="radio"/></p>
<p>27. AVEZ-VOUS QUITTÉ CETTE PROVINCE (OU CE PAYS) EXPRESSÉMENT POUR ENTREPRENDRE LES ÉTUDES MENANT À LA (<i>Spécialité à 7</i>) OU POUR UNE AUTRE RAISON?</p> <p>Études ¹ <input type="radio"/> Autre raison ² <input type="radio"/></p> <p>N'a pas déménagé ³ <input type="radio"/></p>	<p>30. AU COURS DE CETTE SEMAINE, AVEZ-VOUS TRAVAILLÉ À UN EMPLOI OU À UNE ENTREPRISE?</p> <p>Oui ⁵ <input type="radio"/> <i>Passez à 32</i> Non ⁶ <input type="radio"/></p>
<p>8-5490-11/2</p>	<p>31. AU COURS DE CETTE SEMAINE, AVIEZ-VOUS UN EMPLOI OU UNE ENTREPRISE AUXQUELS VOUS N'AVEZ PAS TRAVAILLÉ?</p> <p>Oui ⁷ <input type="radio"/> Non ⁸ <input type="radio"/> <i>Passez à 33</i></p>
	<p>32. S'AGISSAIT-IL D'UN EMPLOI À PLEIN TEMPS, C'EST-À-DIRE UN EMPLOI COMPORTANT HABITUELLEMENT AU MOINS 30 HEURES DE TRAVAIL PAR SEMAINE?</p> <p>Oui ¹ <input type="radio"/> <i>Passez à 36</i> Non ² <input type="radio"/></p>
	<p>33. AU COURS DE LA DERNIÈRE SEMAINE DE JANVIER 1983, AVIEZ-VOUS UN EMPLOI DEVANT COMMENCER À UNE DATE FUTURE DÉTERMINÉE?</p> <p>Oui ³ <input type="radio"/> <i>Passez à 36</i> Non ⁴ <input type="radio"/></p>
	<p>34. CHERCHIEZ-VOUS UN EMPLOI PENDANT LA DERNIÈRE SEMAINE DE JANVIER 1983?</p> <p>Oui ⁵ <input type="radio"/> Non ⁶ <input type="radio"/> <i>Passez à 36</i></p>
	<p>35. CHERCHIEZ-VOUS UN EMPLOI À PLEIN TEMPS?</p> <p>Oui ⁷ <input type="radio"/> Non ⁸ <input type="radio"/></p>

Pour information

E. LA DERNIÈRE SEMAINE D'OCTOBRE 1983	F. DEPUIS LA FIN DES ÉTUDES POSTSECONDAIRES				
<p>36. PARLONS À PRÉSENT DE LA DERNIÈRE SEMAINE D'OCTOBRE 1983. AU COURS DE CETTE SEMAINE-LÀ, ÉTIEZ-VOUS INSCRIT(E) À UN ÉTABLISSEMENT D'ENSEIGNEMENT?</p> <p>Oui ¹ <input type="radio"/> Non ² <input type="radio"/> <i>Passez à 38</i></p>	<p>44. À L'INTERVIEWER: <i>Si l'enquêté(e) cherchait un emploi en janvier ("Oui" à 34) ou en octobre ("oui" à 42),</i></p> <p>Cochez ici ¹ <input type="radio"/> <i>et passez à 47</i></p> <p>Sinon ² <input type="radio"/> <i>passez à 45</i></p>				
<p>37. Y ÉTIEZ-VOUS INSCRIT(E) À TITRE D'ÉTUDIANT(E) À PLEIN TEMPS OU À TEMPS PARTIEL?</p> <p>Plein temps ³ <input type="radio"/> Temps partiel ⁴ <input type="radio"/></p>	<p>45. LES QUESTIONS QUI SUIVENT PORTENT SUR TOUTE LA PÉRIODE ÉCOULÉE DEPUIS LA FIN DU COURS DE (Spécialité à 7). DEPUIS LORS, (ENVIRON DEUX ANS), VOUS EST-IL ARRIVÉ D'ÊTRE SANS TRAVAIL ET DE CHERCHER UN EMPLOI PENDANT UNE SEMAINE OU PLUS?</p> <p>Oui ¹ <input type="radio"/> Non ² <input type="radio"/> <i>Passez à 50</i></p>				
<p>38. AU COURS DE CETTE SEMAINE, AVEZ-VOUS TRAVAILLÉ À UN EMPLOI OU À UNE ENTREPRISE?</p> <p>Oui ⁵ <input type="radio"/> <i>Passez à 40</i> Non ⁶ <input type="radio"/></p>	<p>46. PENDANT COMBIEN DE TEMPS EN TOUT AVEZ-VOUS ÉTÉ SANS TRAVAIL ET À LA RECHERCHE D'UN EMPLOI? (Cochez l'unité utilisée par l'enquêté et inscrivez le nombre ou cochez "ne sait pas")</p> <p>semaines ¹ <input type="radio"/> <table border="1" style="display: inline-table; vertical-align: middle;"><tr><td style="width: 20px; height: 20px;"></td><td style="width: 20px; height: 20px;"></td></tr></table></p> <p>mois ² <input type="radio"/> <table border="1" style="display: inline-table; vertical-align: middle;"><tr><td style="width: 20px; height: 20px;"></td><td style="width: 20px; height: 20px;"></td></tr></table></p> <p>Ou: ne sait pas ³ <input type="radio"/> <i>Passez à 48</i></p>				
<p>39. AU COURS DE CETTE SEMAINE, AVIEZ-VOUS UN EMPLOI OU UNE ENTREPRISE AUXQUELS VOUS N'AVEZ PAS TRAVAILLÉ?</p> <p>Oui ⁷ <input type="radio"/> Non ⁸ <input type="radio"/> <i>Passez à 41</i></p>	<p>47. LES QUESTIONS QUI SUIVENT PORTENT SUR TOUTE LA PÉRIODE ÉCOULÉE DEPUIS LA FIN DU COURS DE (Spécialité à 7). C'EST-À-DIRE ENVIRON DEUX ANS. PENDANT COMBIEN DE TEMPS EN TOUT ÉTIEZ-VOUS SANS TRAVAIL ET À LA RECHERCHE D'UN EMPLOI AU COURS DE CETTE PÉRIODE? (Cochez l'unité utilisée par l'enquêté et inscrivez le nombre, ou cochez "ne sait pas")</p> <p>semaines ¹ <input type="radio"/> <table border="1" style="display: inline-table; vertical-align: middle;"><tr><td style="width: 20px; height: 20px;"></td><td style="width: 20px; height: 20px;"></td></tr></table></p> <p>mois ² <input type="radio"/> <table border="1" style="display: inline-table; vertical-align: middle;"><tr><td style="width: 20px; height: 20px;"></td><td style="width: 20px; height: 20px;"></td></tr></table></p> <p>Ou: ne sait pas ³ <input type="radio"/></p>				
<p>40. S'AGISSAIT-IL D'UN EMPLOI À PLEIN TEMPS, C'EST-À-DIRE UN EMPLOI COMPORTANT HABITUELLEMENT AU MOINS 30 HEURES DE TRAVAIL PAR SEMAINE?</p> <p>Oui ¹ <input type="radio"/> <i>Passez à 44</i> Non ² <input type="radio"/></p>	<p>48. PENDANT CETTE PÉRIODE OÙ VOUS ÉTIEZ À LA RECHERCHE D'UN EMPLOI, AVEZ-VOUS ÉTÉ À UN MOMENT DONNÉ ÉTUDIANT(E) À TEMPS PLEIN?</p> <p>Oui ¹ <input type="radio"/> Non ² <input type="radio"/> <i>Passez à 50</i></p>				
<p>41. AU COURS DE LA DERNIÈRE SEMAINE D'OCTOBRE 1983, AVIEZ-VOUS UN EMPLOI DEVANT COMMENCER À UNE DATE FUTURE DÉTERMINÉE?</p> <p>Oui ³ <input type="radio"/> <i>Passez à 44</i> Non ⁴ <input type="radio"/></p>	<p>49. AU COURS DE CETTE PÉRIODE, COMBIEN DE TEMPS ÉTIEZ-VOUS ÉTUDIANT(E) À TEMPS PLEIN? (Cochez et inscrivez le nombre)</p> <p>semaines ¹ <input type="radio"/> <table border="1" style="display: inline-table; vertical-align: middle;"><tr><td style="width: 20px; height: 20px;"></td><td style="width: 20px; height: 20px;"></td></tr></table></p> <p>mois ² <input type="radio"/> <table border="1" style="display: inline-table; vertical-align: middle;"><tr><td style="width: 20px; height: 20px;"></td><td style="width: 20px; height: 20px;"></td></tr></table></p> <p>Ou: pendant toute la période ³ <input type="radio"/></p>				
<p>42. CHERCHIEZ-VOUS UN EMPLOI PENDANT LA DERNIÈRE SEMAINE D'OCTOBRE 1983?</p> <p>Oui ⁵ <input type="radio"/> Non ⁵ <input type="radio"/> <i>Passez à 44</i></p>					
<p>43. CHERCHIEZ-VOUS UN EMPLOI À PLEIN TEMPS?</p> <p>Oui ⁷ <input type="radio"/> Non ⁸ <input type="radio"/></p>					

Pour info

<p>50. DEPUIS LA FIN DU COURS DE (Spécialité à 7), AVEZ-VOUS TERMINÉ UN AUTRE COURS PROFESSIONNEL, COLLÉGIAL OU UNIVERSITAIRE?</p> <p>Oui ¹ <input type="radio"/> Non ² <input type="radio"/> <i>Passez à 52</i></p>	<p align="center">G. SEMAINE DU 27 MAI AU 2 JUIN 1984</p>
<p>51. QUEL GENRE DE DIPLOMES, DE CERTIFICATS OU DE GRADES AVEZ-VOUS OBTENU? (Inscrivez toutes les réponses)</p> <p>Certificat ou diplôme de fins d'études secondaires ⁰¹ <input type="radio"/></p> <p>Certificat d'une école de métiers ou d'un cours de formation professionnelle ⁰² <input type="radio"/></p> <p>Certificat ou diplôme d'un collège, d'un CEGEP (D.E.C.) ou d'une école technique ⁰³ <input type="radio"/></p> <p>Certificat ou diplôme universitaire du premier cycle ⁰⁴ <input type="radio"/></p> <p>Certificat ou diplôme universitaire du deuxième ou troisième cycle ⁰⁵ <input type="radio"/></p> <p>Baccalauréat ⁰⁶ <input type="radio"/></p> <p>Diplôme en droit, en médecine ou en théologie (LL.B., D.D.S., D.M.V.) ⁰⁷ <input type="radio"/></p> <p>Maîtrise ⁰⁸ <input type="radio"/></p> <p>Doctorat acquis (Ph.D., D.Sc., etc.) ⁰⁹ <input type="radio"/></p> <p>Autre (Précisez) ¹⁰ <input type="radio"/></p>	<p>54. PARLONS MAINTENANT DE LA SEMAINE DU 27 MAI AU 2 JUIN 1984. AU COURS DE CETTE SEMAINE-LÀ, AVEZ-VOUS TRAVAILLÉ À UN EMPLOI OU À UNE ENTREPRISE?</p> <p>Oui ¹ <input type="radio"/> <i>Passez à 57</i> Non ² <input type="radio"/></p>
<p>52. DEPUIS LA FIN DU COURS DE (Spécialité à 7), VOUS ÊTES-VOUS INSCRITE) À UN PROGRAMME D'APPRENTISSAGE?</p> <p>Oui ¹ <input type="radio"/> Non ² <input type="radio"/> <i>Passez à 54</i></p>	<p>55. AU COURS DE CETTE SEMAINE, AVIEZ-VOUS UN EMPLOI OU UNE ENTREPRISE AUXQUELS VOUS N'AVEZ PAS TRAVAILLÉ?</p> <p>Oui ³ <input type="radio"/> Non ⁴ <input type="radio"/> <i>Passez à 58</i></p>
<p>53. DE QUEL MÉTIER S'AGISSAIT-IL?</p> <p><input type="text"/></p> <p><input type="text"/></p>	<p>56. PENDANT LA SEMAINE DU 27 MAI AU 2 JUIN, ÉTIEZ-VOUS ABSENT(E) DU TRAVAIL À CAUSE D'UNE MISE À PIED TEMPORAIRE?</p> <p>Oui ⁵ <input type="radio"/> Non ⁶ <input type="radio"/></p>
<p>59. AU COURS DE CETTE SEMAINE, CHERCHIEZ-VOUS UN EMPLOI?</p> <p>Oui ³ <input type="radio"/> <i>Passez à 61</i> Non ⁴ <input type="radio"/></p>	<p>57. S'AGISSAIT-IL D'UN EMPLOI À PLEIN TEMPS, C'EST-À-DIRE D'UN EMPLOI COMPORTANT GÉNÉRALEMENT AU MOINS 30 HEURES DE TRAVAIL PAR SEMAINE?</p> <p>Oui ⁷ <input type="radio"/> <i>Passez à 63</i> Non ⁸ <input type="radio"/> <i>Passez à 62</i></p>
<p>58. AU COURS DE LA SEMAINE DU 27 MAI AU 2 JUIN, AVIEZ-VOUS UN EMPLOI À PLEIN TEMPS DEVANT COMMENCER À UNE DATE FUTURE DÉTERMINÉE?</p> <p>Oui ¹ <input type="radio"/> <i>Passez à 63</i> Non ² <input type="radio"/></p>	<p>59. AU COURS DE CETTE SEMAINE, CHERCHIEZ-VOUS UN EMPLOI?</p> <p>Oui ³ <input type="radio"/> <i>Passez à 61</i> Non ⁴ <input type="radio"/></p>

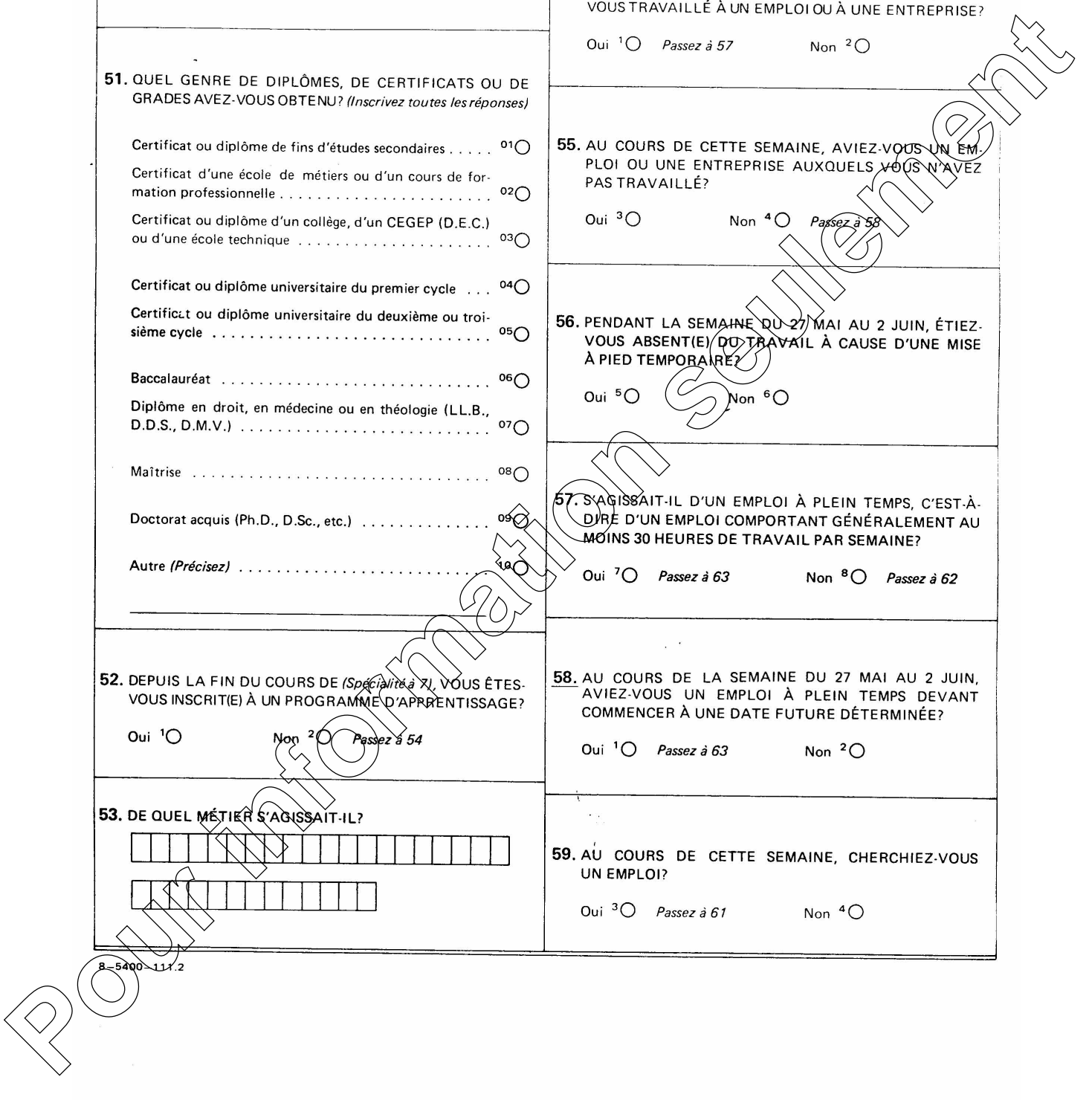

<p>69. AVIEZ-VOUS UN EMPLOI PERMANENT OU UN EMPLOI TEMPORAIRE CHEZ CET EMPLOYEUR? (Si l'enquêté(e) le demande, lisez la définition d'emploi permanent et d'emploi temporaire)</p> <p>Permanent ¹○ <i>(Définition: rien n'indiquait que l'emploi prendrait fin à un moment déterminé. Par exemple, quelqu'un engagé de façon permanente pour une durée non stipulée)</i></p> <p>Temporaire ²○ <i>(Définition: tout indiquait que l'emploi prendrait fin à un moment déterminé. Par exemple, quelqu'un engagé pour une période de six mois)</i></p>	<p>71. EST-CE QUE LE COURS DE (Spécialité à 7) ÉTAIT EXIGÉ PAR L'EMPLOYEUR POUR CET EMPLOI?</p> <p>Oui ¹○ Non ²○ Ne sait pas ³○</p>
<p>70. LORSQUE L'ON VOUS A CHOISI POUR CET EMPLOI, QUELLES ÉTAIENT LES EXIGENCES SCOLAIRES MINIMALES STIPULÉES POUR RÉPONDRE AUX CRITÈRES D'EMBAUCHE? (Ne cochez qu'une case)</p> <p>Aucun titre scolaire 01○</p> <p>Études secondaires, niveau non précisé 02○</p> <p>10^e année ou moins 03○</p> <p>11^e année 04○</p> <p>12^e ou 13^e année, cours secondaire 05○</p> <p>Études postsecondaires, niveau non précisé 06○</p> <p>Certificat ou diplôme de métier ou de formation professionnelle 07○</p> <p>Études collégiales, dans un CEGEP ou un établissement semblable 08○</p> <p>Diplôme ou certificat d'un collège, d'un CEGEP ou d'un établissement semblable 09○</p> <p>Études universitaires 10○</p> <p>Diplôme ou certificat universitaire 11○</p> <p>Grade universitaire (Précisez le niveau) 12○</p> <p>.....</p> <p>Ne sait pas 13○</p>	<p>72. VOTRE EMPLOYEUR AVAIT-IL PRÉCISÉ OU'IL ÉTAIT ESSENTIEL DE POSSÉDER UNE EXPERIENCE DE TRAVAIL CONNEXE POUR CET EMPLOI?</p> <p>Oui ⁴○ Non ⁵○ Ne sait pas ⁶○</p>
	<p>73. L'EMPLOI QUE VOUS EXERCIEZ DU 27 MAI AU 2 JUIN CORRESPONDAIT-IL AU PROGRAMME D'ÉTUDES QUE VOUS AVEZ SUIVI?</p> <p>Oui ⁷○ Non ⁸○</p>
	<p>74. À L'INTERVIEWER: <i>Si l'enquêté(e) avait un emploi à temps plein devant commencer à une date future déterminée ("Oui" à 58),</i> <i>Cochez ici ¹○ et passez à 83</i> <i>Sinon ²○ passez à 75</i></p>
	<p>75. COMPTE TENU DE TOUS LES ASPECTS DE L'EMPLOI QUE VOUS EXERCIEZ DU 27 MAI AU 2 JUIN, DIRIEZ-VOUS, DANS L'ENSEMBLE, QUE VOUS EN ÉTIEZ ... (Lisez les quatre premières catégories à haute voix)</p> <p>Très satisfait(e)? 1○</p> <p>Satisfait(e)? 2○</p> <p>Pas très satisfait(e)? 3○</p> <p>Pas satisfait(e) du tout? 4○</p> <p>Ne sait pas, n'a pas d'opinion 5○</p>
	<p>76. COMPTE TENU DES FONCTIONS ET DES RESPONSABILITÉS DE CET EMPLOI, QUE PENSIEZ-VOUS DE LA RÉMUNÉRATION QUE VOUS RECEVIEZ? EN ÉTIEZ-VOUS ... (Lisez les quatre premières catégories à haute voix)</p> <p>Très satisfait(e)? 1○</p> <p>Satisfait(e)? 2○</p> <p>Pas très satisfait(e)? 3○</p> <p>Pas satisfait(e) du tout? 4○</p> <p>Ne sait pas, n'a pas d'opinion 5○</p>

Pour info

Préparé par

<p>77. DANS L'EXERCISE DES FONCTIONS DE CE POSTE, AVEZ-VOUS UTILISÉ DES CONNAISSANCES ACQUISES AU COURS DU PROGRAMME D'ÉTUDES DE (Spécialité à 7)?</p> <p>Oui ¹ <input type="radio"/> Non ² <input type="radio"/></p>	<p>84. DEPUIS LA FIN DU COURS DE (Spécialité à 7), À QUELLE DATE AVEZ-VOUS COMMENCÉ VOTRE, PREMIER EMPLOI À TEMPS PLEIN D'UNE DURÉE DE SIX MOIS OU PLUS? (Inscrivez le mois et l'année)</p> <p><input type="text"/> <input type="text"/> Mois <input type="text"/> <input type="text"/> <input type="text"/> <input type="text"/> Année</p> <p style="text-align: center;">1 9</p>
H. EMPLOI D'UNE DURÉE DE SIX MOIS OU PLUS	
<p>78. AVEZ-VOUS EXERCÉ L'EMPLOI QUE VOUS AVIEZ DU 27 MAI AU 2 JUIN PENDANT AU MOINS SIX MOIS? (A l'Interviewer: Si l'enquêté(e) le demande, on entend par "exercer un emploi" faire le même genre de travail pour le même employeur)</p> <p>Oui ¹ <input type="radio"/> Non ² <input type="radio"/> <i>Passez à 82</i></p>	<p>85. POUR QUI TRAVAILLIEZ-VOUS? (Sondez: nom de l'entreprise, du ministère ou de l'organisme gouvernemental, ou de la personne)</p> <p>Ne sait pas ¹ <input type="radio"/> Ou: <input type="radio"/></p> <p><input type="text"/></p> <p><input type="text"/></p> <p><input type="text"/></p>
<p>79. S'AGISSAIT-IL DU PREMIER EMPLOI À TEMPS PLEIN DE SIX MOIS OU PLUS, QUE VOUS AVIEZ DEPUIS LA FIN DU COURS DE (Spécialité à 7)?</p> <p>Oui ¹ <input type="radio"/> Non ² <input type="radio"/></p>	<p>86. DE QUEL GENRE D'ENTREPRISE, D'INDUSTRIE OU DE SERVICE S'AGISSAIT-IL? (Sondez: manufacture de boîtes en carton, magasin de chaussures au détail, administration municipale)</p> <p>Ne sait pas ¹ <input type="radio"/> Ou: <input type="radio"/></p> <p><input type="text"/></p> <p><input type="text"/></p> <p><input type="text"/></p>
<p>80. À QUELLE DATE AVEZ-VOUS COMMENCÉ L'EMPLOI QUE VOUS AVIEZ DU 27 MAI AU 2 JUIN? (Inscrivez le mois et l'année)</p> <p><input type="text"/> <input type="text"/> Mois <input type="text"/> <input type="text"/> <input type="text"/> <input type="text"/> Année</p> <p style="text-align: center;">1 9</p>	<p>87. QUEL GENRE DE TRAVAIL FAISIEZ-VOUS? (Sondez: commis aux factures, vendeur de chaussures, enseignant dans une école primaire) (Décrivez l'activité principale, en utilisant au moins deux mots)</p> <p>Ne sait pas ¹ <input type="radio"/> Ou: <input type="radio"/></p> <p><input type="text"/></p> <p><input type="text"/></p> <p><input type="text"/></p>
<p>81. À L'INTERVIEWER:</p> <p><i>Si l'emploi occupé pendant la semaine du 27 mai au 2 juin était le premier emploi qui durait six mois ou plus ("Oui à 79).</i></p> <p>Cochez ici ¹ <input type="radio"/> <i>et passez à 88</i></p> <p>Sinon ² <input type="radio"/> <i>passez à 84</i></p>	<p>82. À QUELLE DATE AVEZ-VOUS COMMENCÉ L'EMPLOI QUE VOUS AVIEZ DU 27 MAI AU 2 JUIN? (Inscrivez le mois et cochez l'année)</p> <p><input type="text"/> <input type="text"/> Mois 1983 ¹ <input type="radio"/> 1984 ² <input type="radio"/></p>
<p>83. DEPUIS LA FIN DU COURS DE (Spécialité à 7), AVEZ-VOUS OBTENU UN EMPLOI À TEMPS PLEIN D'UNE DURÉE DE SIX MOIS OU PLUS?</p> <p>Oui ¹ <input type="radio"/> Non ² <input type="radio"/> <i>Passez à 88</i></p>	

Pour info format

I. QUESTIONS GÉNÉRALES											
<p>88. DEPUIS LA FIN DU COURS DE (Spécialité à 7), D'APRÈS VOTRE EXPÉRIENCE AURIEZ-VOUS CHOISI LE MÊME PROGRAMME D'ÉDUCATION, UN AUTRE PROGRAMME, OU AUCUN PROGRAMME D'ÉTUDES POSTSECONDAIRES?</p> <p>Le même. ¹ <input type="radio"/> } <i>Passez à 90</i> Un autre ² <input type="radio"/></p> <p>Aucun ³ <input type="radio"/> }</p>	<p>92. QUELLE EST LA PREMIÈRE LANGUE QUE VOUS AVEZ APPRISE ET QUE VOUS COMPRENEZ ENCORE? (Cochez une case seulement)</p> <p>Anglais ¹ <input type="radio"/></p> <p>Français. ² <input type="radio"/></p> <p>Autre langue. ³ <input type="radio"/></p>										
<p>89. AURIEZ-VOUS SUIVI UN COURS DE MÉTIER, CHOISI UN PROGRAMME DE FORMATION PROFESSIONNELLE, OU CHOISI UN COURS DANS UN AUTRE GENRE D'ÉTABLISSEMENT D'ENSEIGNEMENT?</p> <p>Cours dans un autre métier, (autre) programme de formation professionnelle ¹ <input type="radio"/></p> <p>Même cours mais dans un autre collège ou une autre école ² <input type="radio"/></p> <p>Cours collégial ³ <input type="radio"/></p> <p>Cours universitaire. ⁴ <input type="radio"/></p> <p>Ne sait pas, pas d'opinion ⁵ <input type="radio"/></p> <p>Autre réponse (Précisez) ⁶ <input type="radio"/></p> <p>_____</p>	<p>93. QUELLE LANGUE PARLEZ-VOUS HABITUELLEMENT À LA MAISON? (Ne cochez qu'une case)</p> <p>Anglais ¹ <input type="radio"/></p> <p>Français. ² <input type="radio"/></p> <p>Autre langue. ³ <input type="radio"/></p>										
<p>90. POUR TERMINER, J'AIMERAI VOUS POSER QUELQUES QUESTIONS PERSONNELLES. EN QUELLE ANNÉE ÊTES-VOUS NÉ(E)?</p> <table style="margin-left: 20px; border-collapse: collapse;"> <tr> <td style="border: 1px solid black; padding: 2px 5px;">1</td> <td style="border: 1px solid black; padding: 2px 5px;">9</td> <td style="border: 1px solid black; padding: 2px 5px;"> </td> <td style="border: 1px solid black; padding: 2px 5px;"> </td> <td style="border: 1px solid black; padding: 2px 5px;"> </td> </tr> <tr> <td colspan="5" style="text-align: center; padding: 2px;">Année</td> </tr> </table> <p style="margin-left: 40px;">Ou: refus ¹ <input type="radio"/></p>	1	9				Année					<p>94. AVEZ-VOUS DES ENFANTS À CHARGE?</p> <p>Oui ¹ <input type="radio"/> Non ² <input type="radio"/> <i>Passez à 96</i></p>
1	9										
Année											
<p>91. QUEL EST VOTRE ÉTAT MATRIMONIAL? ÊTES-VOUS CÉLIBATAIRE, JAMAIS MARIÉ(E); MARIÉ(E) OU EN UNION LIBRE; VEUF(VE), SÉPARÉ(E) OU DIVORCÉ(E)?</p> <p>Célibataire (jamais marié(e)) ¹ <input type="radio"/></p> <p>Marié(e), en union libre ² <input type="radio"/></p> <p>Veuf(ve), séparé(e), divorcé(e) ³ <input type="radio"/></p> <p>Refus, pas de réponse précise ⁴ <input type="radio"/></p>	<p>95. VOULEZ-VOUS ME DIRE LEURS ÂGES. (Inscrivez l'âge en années lors du dernier anniversaire)</p> <table style="margin-left: 20px; border-collapse: collapse;"> <tr> <td style="border: 1px solid black; width: 30px; height: 25px;"> </td> <td style="border: 1px solid black; width: 30px; height: 25px;"> </td> <td style="border: 1px solid black; width: 30px; height: 25px;"> </td> <td style="border: 1px solid black; width: 30px; height: 25px;"> </td> <td style="border: 1px solid black; width: 30px; height: 25px;"> </td> </tr> <tr> <td style="border: 1px solid black; width: 30px; height: 25px;"> </td> <td style="border: 1px solid black; width: 30px; height: 25px;"> </td> <td style="border: 1px solid black; width: 30px; height: 25px;"> </td> <td style="border: 1px solid black; width: 30px; height: 25px;"> </td> <td style="border: 1px solid black; width: 30px; height: 25px;"> </td> </tr> </table>										
	<p>96. VOUS CONSIDÉREZ-VOUS UN(E) AUTOCHTONE DE L'AMÉRIQUE DU NORD, C'EST-À-DIRE INUIT, INDIEN(NE) DE L'AMÉRIQUE DU NORD OU MÉTIS?</p> <p>Oui ¹ <input type="radio"/> Non ² <input type="radio"/></p>										

P

97. QUEL EST LE NIVEAU D'INSTRUCTION LE PLUS ÉLEVÉ DE VOTRE PÈRE, ET DE VOTRE MÈRE (OU TUTEUR)?
(Cochez une case dans chaque colonne)

	Père	Mère
Aucunes études scolaires (autodidacte)	01 <input type="radio"/>	13 <input type="radio"/>
Études primaires	02 <input type="radio"/>	14 <input type="radio"/>
Études secondaires partielles	03 <input type="radio"/>	15 <input type="radio"/>
Études secondaires complètes	04 <input type="radio"/>	16 <input type="radio"/>
Formation commerciale, technique ou de métiers	05 <input type="radio"/>	17 <input type="radio"/>
Certains cours d'un collège communautaire, CEGEP, institut technique	06 <input type="radio"/>	18 <input type="radio"/>
Études complètes d'un collège, CEGEP, etc.	07 <input type="radio"/>	19 <input type="radio"/>
Études universitaires partielles (aucun diplôme)	08 <input type="radio"/>	20 <input type="radio"/>
École de sciences infirmières, école normale, etc.	09 <input type="radio"/>	21 <input type="radio"/>
Diplôme universitaire	10 <input type="radio"/>	22 <input type="radio"/>
Autre (Précisez)	11 <input type="radio"/>	23 <input type="radio"/>

Ne sait pas	12 <input type="radio"/>	24 <input type="radio"/>

98. LES ÉCOLES ET LES COLLÈGES AIMERAIENT SAVOIR OÙ DEMEURENT LES ÉTUDIANT(E)S APRÈS AVOIR FINI LEURS COURS. POURRIEZ-VOUS ME DONNER LE NOM DE LA VILLE OÙ DU VILLAGE OÙ VOUS DEMEUREZ AINSI QUE LE CODE POSTAL?

Ville, etc.

 Code postal

99. LISEZ TEXTUELLEMENT L'ENTENTE RELATIVE AU PARTAGE DES DONNÉES.

Pour éviter le dédoublement des enquêtes, la présente enquête est réalisée en vertu d'une entente conjointe visant à recueillir et à partager les renseignements fournis aux termes de la Loi sur la statistique avec le Secrétariat d'État du gouvernement fédéral, le Ministère de l'Emploi et de l'Immigration ainsi que les ministères provinciaux de l'Éducation et du Travail. Ces renseignements seront tenus confidentiels et ne serviront qu'à des fins statistiques.

Cependant, si vous vous opposez au partage de ces renseignements avec l'un ou l'autre de ces organismes, veuillez en faire part par écrit au statisticien en chef du Canada, Ottawa, Ontario, K1A 0T6.

(Si l'enquêté(e) vous demande pourquoi il ne suffit pas de vous dire qu'il s'oppose à ce partage des données, ajoutez.) En vertu de l'entente de partage, vous devez signaler votre non-consentement par écrit, en précisant à quel ministère vos renseignements ne devront pas être communiqués.

100. NOUS SOMMES ARRIVÉS À LA FIN DU QUESTIONNAIRE. AIMERIEZ-VOUS RECEVOIR UN RÉSUMÉ DES RÉSULTATS DE CETTE ENQUÊTE UNE FOIS QU'IL SERA DISPONIBLE?

Oui Non *Terminez et passez à 102*

101. VOULEZ-VOUS ME DONNER LE RESTE DE VOTRE ADRESSE POSTALE? (Écrivez le nom de la rue, l'adresse, le numéro d'appartement, etc.)

TERMINEZ L'INTERVIEW. VEUILLEZ REMPLIR LES SECTIONS 102 ET 103

102. Sexe de l'enquêté(e):

Homme Femme

103. Province ou territoire où se trouvait l'enquêté(e) au moment de l'interview:

T.-N.	01 <input type="radio"/>	Man.	07 <input type="radio"/>
Î.-P.-É.	02 <input type="radio"/>	Sask.	08 <input type="radio"/>
N.-É.	03 <input type="radio"/>	Alb.	09 <input type="radio"/>
N.-B.	04 <input type="radio"/>	C.-B.	10 <input type="radio"/>
Québec	05 <input type="radio"/>	Yukon	11 <input type="radio"/>
Ontario	06 <input type="radio"/>	T. N.-O.	12 <input type="radio"/>

104. Langue de l'interview:

Anglais Français