

## AREA DEVELOPMENT ACT

Pursuant to section 3 of the *Area Development Act*, the Commissioner in Executive Council orders as follows

1. The annexed *Regulation to Amend the Hotsprings Road Development Area Regulation* is hereby made.

Dated at Whitehorse, Yukon, this 2nd May 2006.

---

Commissioner of Yukon

## LOI SUR L'AMÉNAGEMENT RÉGIONAL

Le commissaire en conseil exécutif, conformément à l'article 3 de la *Loi sur l'aménagement régional*, décrète :

1. Est établi le *Règlement modifiant le Règlement sur la région d'aménagement du chemin Hotsprings* paraissant en annexe.

Fait à Whitehorse, au Yukon, le 2 mai 2006.

---

Commissaire du Yukon

**REGULATION TO AMEND THE HOTSPRINGS  
ROAD AREA DEVELOPMENT REGULATION**

**RÈGLEMENT MODIFIANT LE RÈGLEMENT  
SUR LA RÉGION D'AMÉNAGEMENT DU  
CHEMIN HOTSPRINGS**

**1.** This Regulation amends the *Hotsprings Road Development Area Regulation*.

**1.** Le présent règlement modifie le *Règlement sur la région d'aménagement du chemin Hotsprings*.

**2.** Schedule B of the said Regulation is amended by

**2.** L'annexe B du même règlement est modifiée comme suit :

(a) amending the boundary of the Hotsprings Road Development Area as shown in the annexed Appendix;

a) par la modification de la limite de la région d'aménagement du chemin Hotsprings paraissant en appendice;

(b) zoning approximately 63.05 hectares of land located at the junction of the North Klondike Highway and the Hotsprings Road as RR – Rural Residential as shown on the annexed Appendix; and

b) par le zonage en RR – Rural résidentiel d'environ 63,05 hectares de terrain situés à l'intersection de la route North Klondike et du chemin Hotsprings paraissant en appendice;

(c) zoning approximately 15.75 hectares of land located at the junction of the North Klondike Highway and the Hotsprings Road as EOS – Environmental Open Space as shown on the annexed Appendix.

c) par le zonage en EOS – Espace vert d'environ 15,75 hectares de terrain situés à l'intersection de la route North Klondike et du chemin Hotsprings paraissant en appendice.

APPENDIX

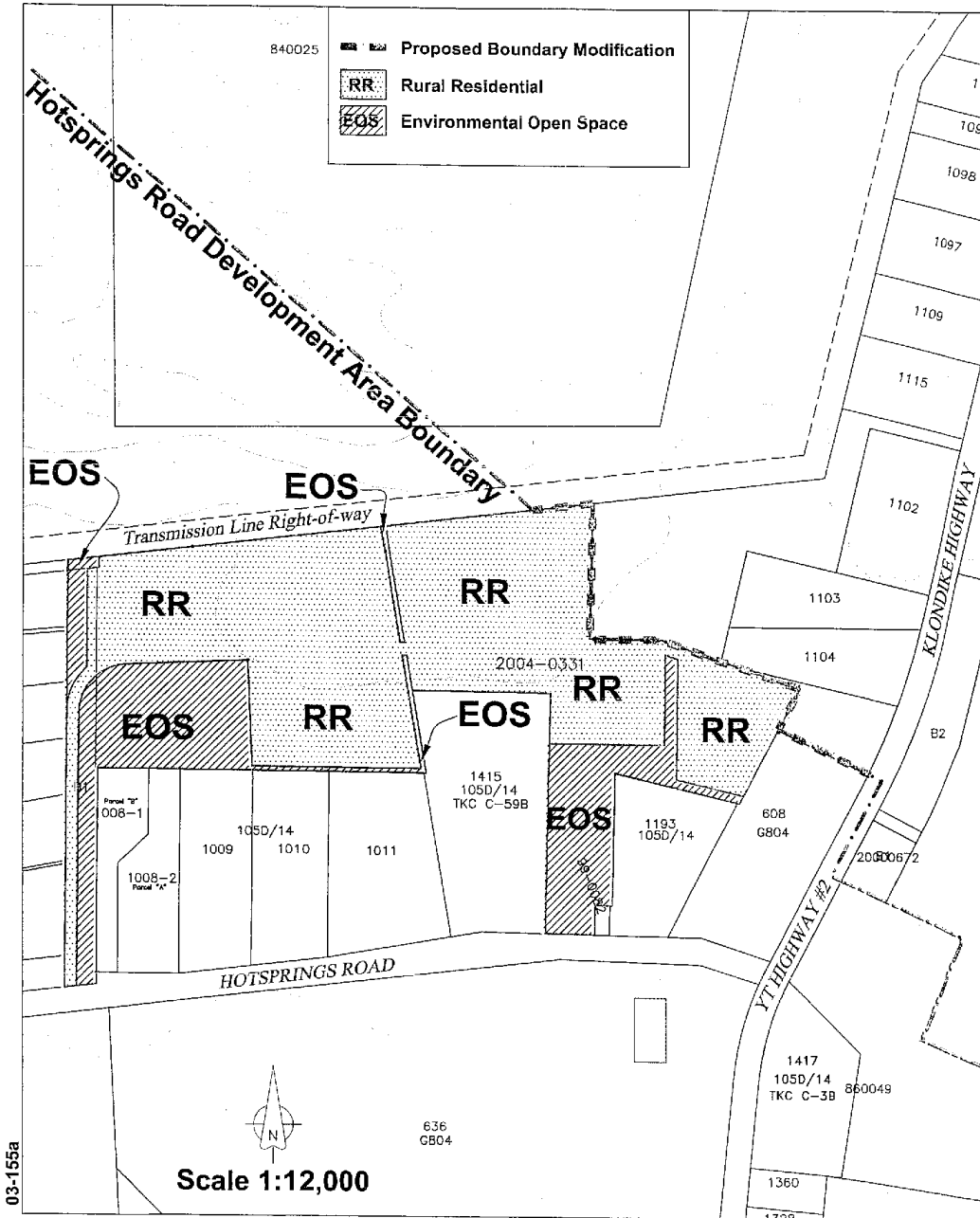

APPENDICE

