

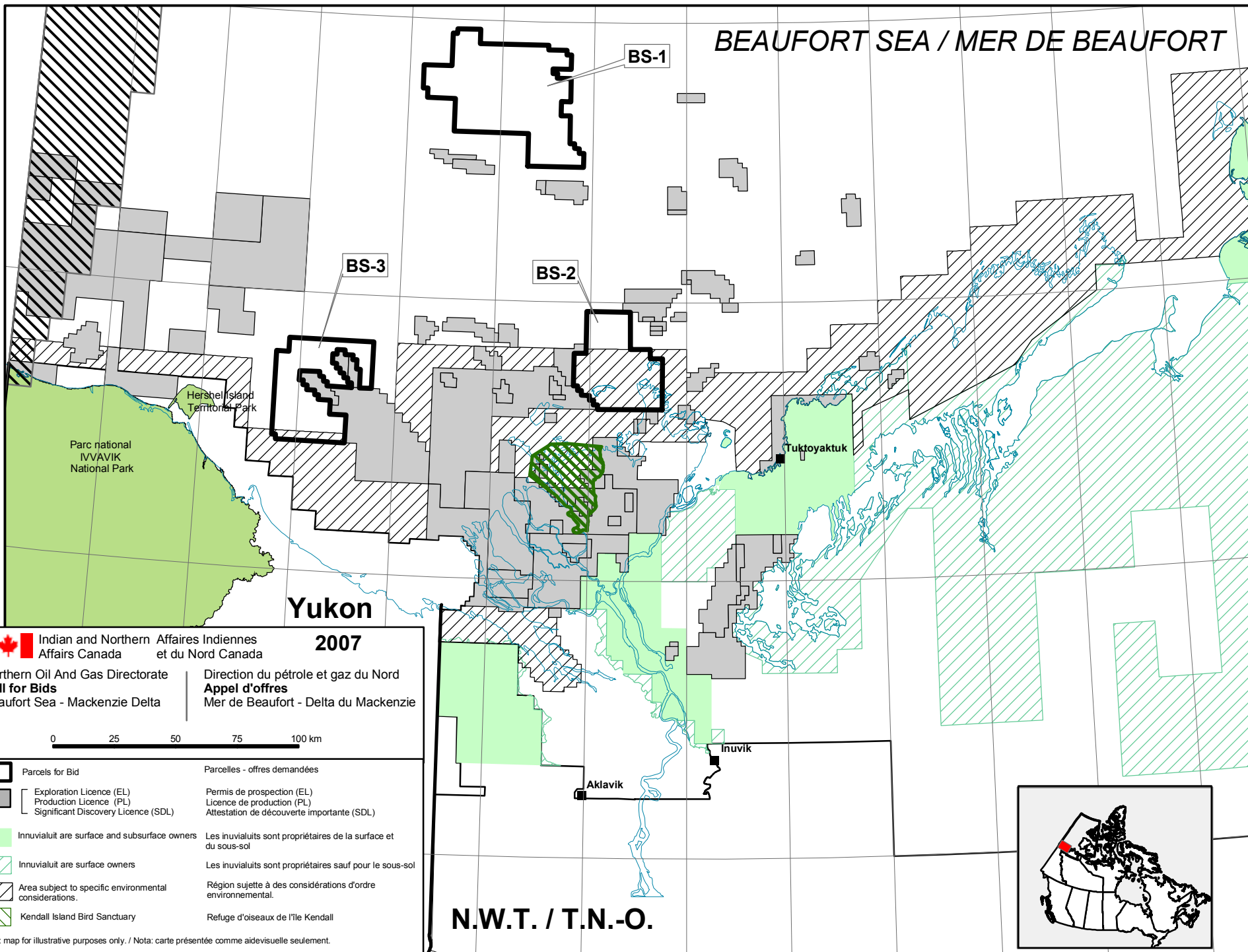





-141° -140° -139° -138° -137° -136° -135° -134° -133° -132° -131° -130° -129° -128°

BEAUFORT SEA / MER DE BEAUFORT



 **Indian and Northern Affairs Canada** / **Affaires Indiennes et du Nord Canada** **2007**
Northern Oil And Gas Directorate / **Direction du pétrole et gaz du Nord**
Call for Bids / **Appel d'offres**
Beaufort Sea - Mackenzie Delta / **Mer de Beaufort - Delta du Mackenzie**

0 25 50 75 100 km

- | | | |
|--|--|--|
|  | Parcels for Bid | Parcelles - offres demandées |
|  | Exploration Licence (EL)
Production Licence (PL)
Significant Discovery Licence (SDL) | Permis de prospection (EL)
Licence de production (PL)
Attestation de découverte importante (SDL) |
|  | Inuvialuit are surface and subsurface owners | Les inuvialuits sont propriétaires de la surface et du sous-sol |
|  | Inuvialuit are surface owners | Les inuvialuits sont propriétaires sauf pour le sous-sol |
|  | Area subject to specific environmental considerations. | Région sujette à des considérations d'ordre environnemental. |
|  | Kendall Island Bird Sanctuary | Refuge d'oiseaux de l'île Kendall |

Note: map for illustrative purposes only. / Nota: carte présentée comme aidevisuelle seulement.

N.W.T. / T.N.-O.



-132° -131° -130°

70°
69°
68°