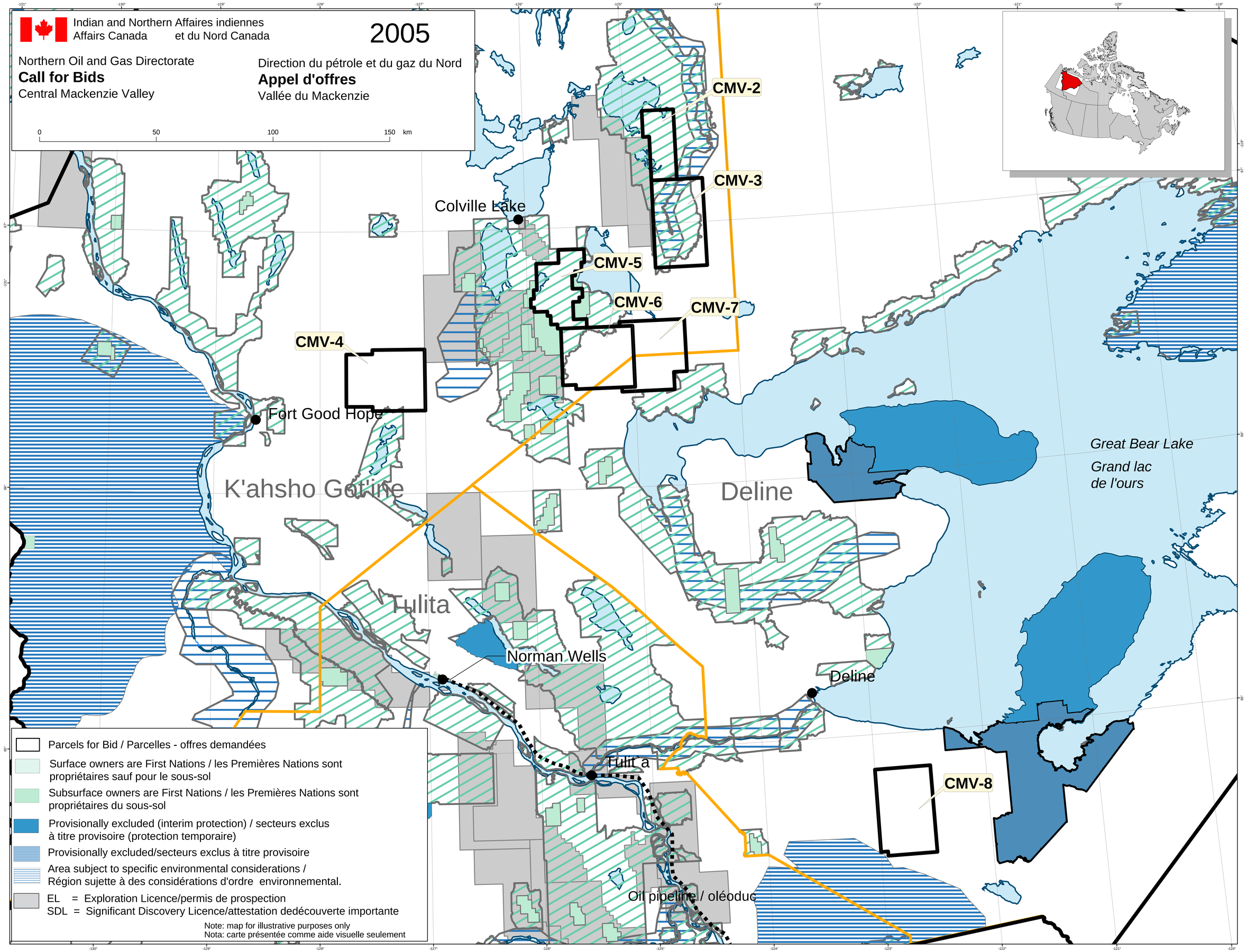
Indian and Northern Affairs Canada
Affaires indiennes et du Nord Canada
2005
Northern Oil and Gas Directorate
Call for Bids
Central Mackenzie Valley
Direction du pétrole et du gaz du Nord
Appel d'offres
Vallée du Mackenzie
0
50
100
150 km
CMV-2
CMV-3
CMV-4
CMV-5
CMV-6
CMV-7
CMV-8
Colville Lake
Fort Good Hope
K'ahsho Got'ine
Tulita
Norman Wells
Deline
Tulit'a
Great Bear Lake
Grand lac de l'ours
Oil pipeline / oléoduc
Parcels for Bid / Parcelles - offres demandées
Surface owners are First Nations / les Premières Nations sont propriétaires sauf pour le sous-sol
Subsurface owners are First Nations / les Premières Nations sont propriétaires du sous-sol
Provisionally excluded (interim protection) / secteurs exclus à titre provisoire (protection temporaire)
Provisionally excluded/secteurs exclus à titre provisoire
Area subject to specific environmental considerations / Région sujette à des considérations d'ordre environnemental.
EL = Exploration Licence/permis de prospection
SDL = Significant Discovery Licence/attestation dedécouverte importante
Note: map for illustrative purposes only
Nota: carte présentée comme aide visuelle seulement