

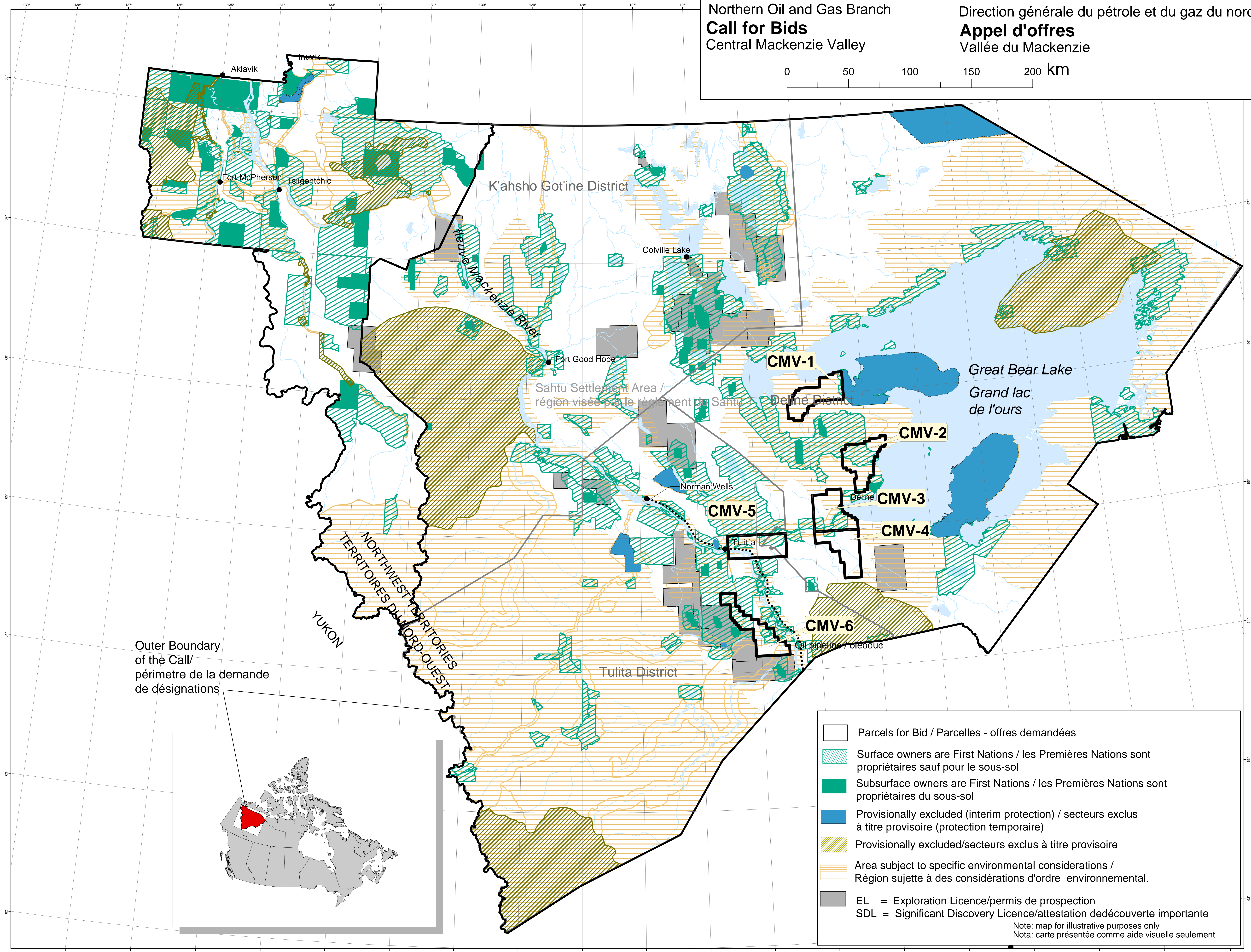

Northern Oil and Gas Branch  
**Call for Bids**  
Central Mackenzie Valley

Direction générale du pétrole et du gaz du nord  
**Appel d'offres**  
Vallée du Mackenzie

0 50 100 150 200 km



Outer Boundary of the Call/  
périmètre de la demande  
de désignations



- Parcels for Bid / Parcelles - offres demandées
  - Surface owners are First Nations / les Premières Nations sont propriétaires sauf pour le sous-sol
  - Subsurface owners are First Nations / les Premières Nations sont propriétaires du sous-sol
  - Provisionally excluded (interim protection) / secteurs exclus à titre provisoire (protection temporaire)
  - Provisionally excluded/secteurs exclus à titre provisoire
  - Area subject to specific environmental considerations / Région sujette à des considérations d'ordre environnemental.
  - EL = Exploration Licence/permis de prospection
  - SDL = Significant Discovery Licence/attestation de découverte importante
- Note: map for illustrative purposes only  
Nota: carte présentée comme aide visuelle seulement