



Northern Oil and Gas Directorate

Direction du pétrole et du gaz du Nord

Call for Nominations

Demande de désignations

Central Mackenzie Valley

Vallée du Mackenzie

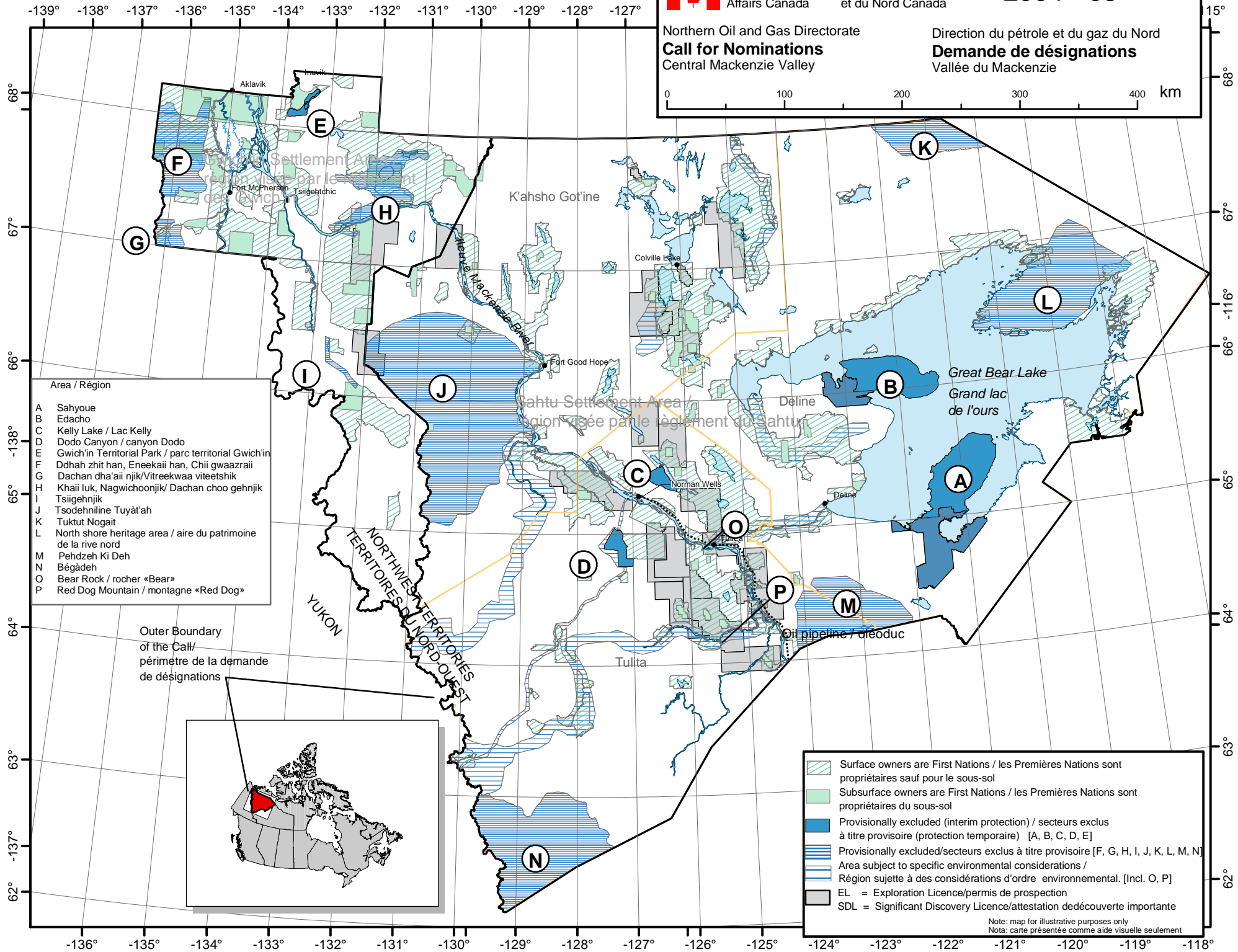

- Area / Région
- A Sahyoue
 - B Edacho
 - C Kelly Lake / Lac Kelly
 - D Dodo Canyon / canyon Dodo
 - E Gwich'in Territorial Park / parc territorial Gwich'in
 - F Ddhah zhit han, Eneekai han, Chii gwaazrai
 - G Dachan dha'a'ii njik/Vitreekwaa viteetshik
 - H Khaii luk, Nagwichoonyjik/ Dachan choo gehnjik
 - I Tsiagehnyjik
 - J Tsodehnyline Tuyat'ah
 - K Tukut Nogait
 - L North shore heritage area / aire du patrimoine de la rive nord
 - M Pehdzeh Ki Deh
 - N Bégàdeh
 - O Bear Rock / rocher «Bear»
 - P Red Dog Mountain / montagne «Red Dog»

Outer Boundary
of the Call/
périmètre de la demande
de désignations



- Surface owners are First Nations / les Premières Nations sont propriétaires sauf pour le sous-sol
- Subsurface owners are First Nations / les Premières Nations sont propriétaires du sous-sol
- Provisionally excluded (interim protection) / secteurs exclus à titre provisoire (protection temporaire) [A, B, C, D, E]
- Provisionally excluded/secteurs exclus à titre provisoire [F, G, H, I, J, K, L, M, N]
- Area subject to specific environmental considerations / Région sujette à des considérations d'ordre environnemental. [Incl. O, P]
- EL = Exploration Licence/permis de prospection
- SDL = Significant Discovery Licence/attestation de découverte importante

Note: map for illustrative purposes only
Nota: carte présentée comme aide visuelle seulement