

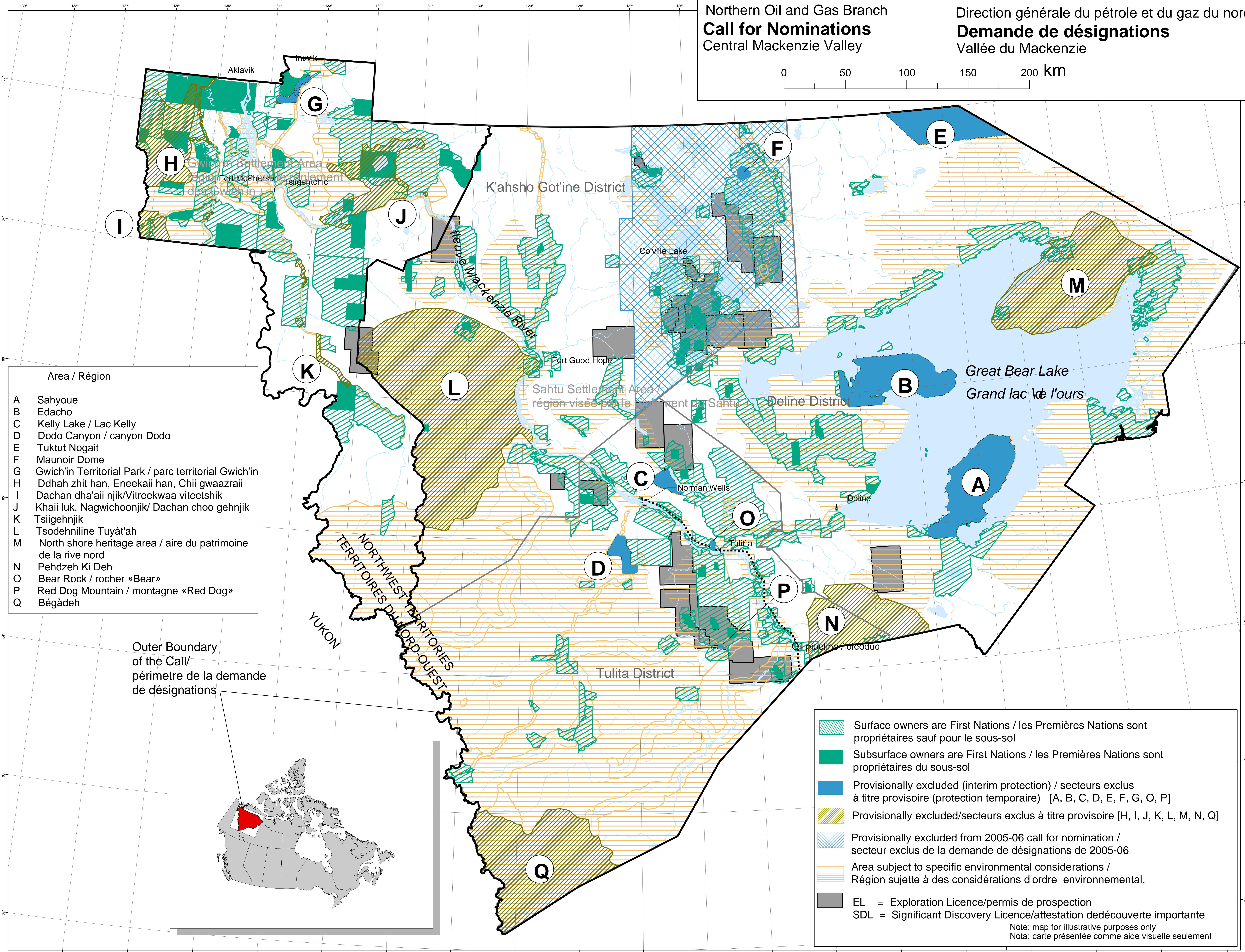

Northern Oil and Gas Branch
Call for Nominations
Central Mackenzie Valley

Direction générale du pétrole et du gaz du nord
Demande de désignations
Vallée du Mackenzie



- Area / Région
- A Sahyoue
 - B Edacho
 - C Kelly Lake / Lac Kelly
 - D Dodo Canyon / canyon Dodo
 - E Tuktut Nogait
 - F Maunoir Dome
 - G Gwich'in Territorial Park / parc territorial Gwich'in
 - H Ddhah zhit han, Eneekaii han, Chii gwaazraii
 - I Dachan dha'aii njik/Vitreekwaa viteetshik
 - J Khaii luk, Nagwichoonjik/ Dachan choo gehnjik
 - K Tsiigehtjik
 - L Tsodehniline Tuyat'ah
 - M North shore heritage area / aire du patrimoine de la rive nord
 - N Pehdzeh Ki Deh
 - O Bear Rock / rocher «Bear»
 - P Red Dog Mountain / montagne «Red Dog»
 - Q Bégadeh

Outer Boundary of the Call/
périmètre de la demande de désignations



- Surface owners are First Nations / les Premières Nations sont propriétaires sauf pour le sous-sol
 - Subsurface owners are First Nations / les Premières Nations sont propriétaires du sous-sol
 - Provisionally excluded (interim protection) / secteurs exclus à titre provisoire (protection temporaire) [A, B, C, D, E, F, G, O, P]
 - Provisionally excluded/secteurs exclus à titre provisoire [H, I, J, K, L, M, N, Q]
 - Provisionally excluded from 2005-06 call for nomination / secteur exclus de la demande de désignations de 2005-06
 - Area subject to specific environmental considerations / Région sujette à des considérations d'ordre environnemental.
 - EL = Exploration Licence/permis de prospection
 - SDL = Significant Discovery Licence/attestation de découverte importante
- Note: map for illustrative purposes only
Nota: carte présentée comme aide visuelle seulement