

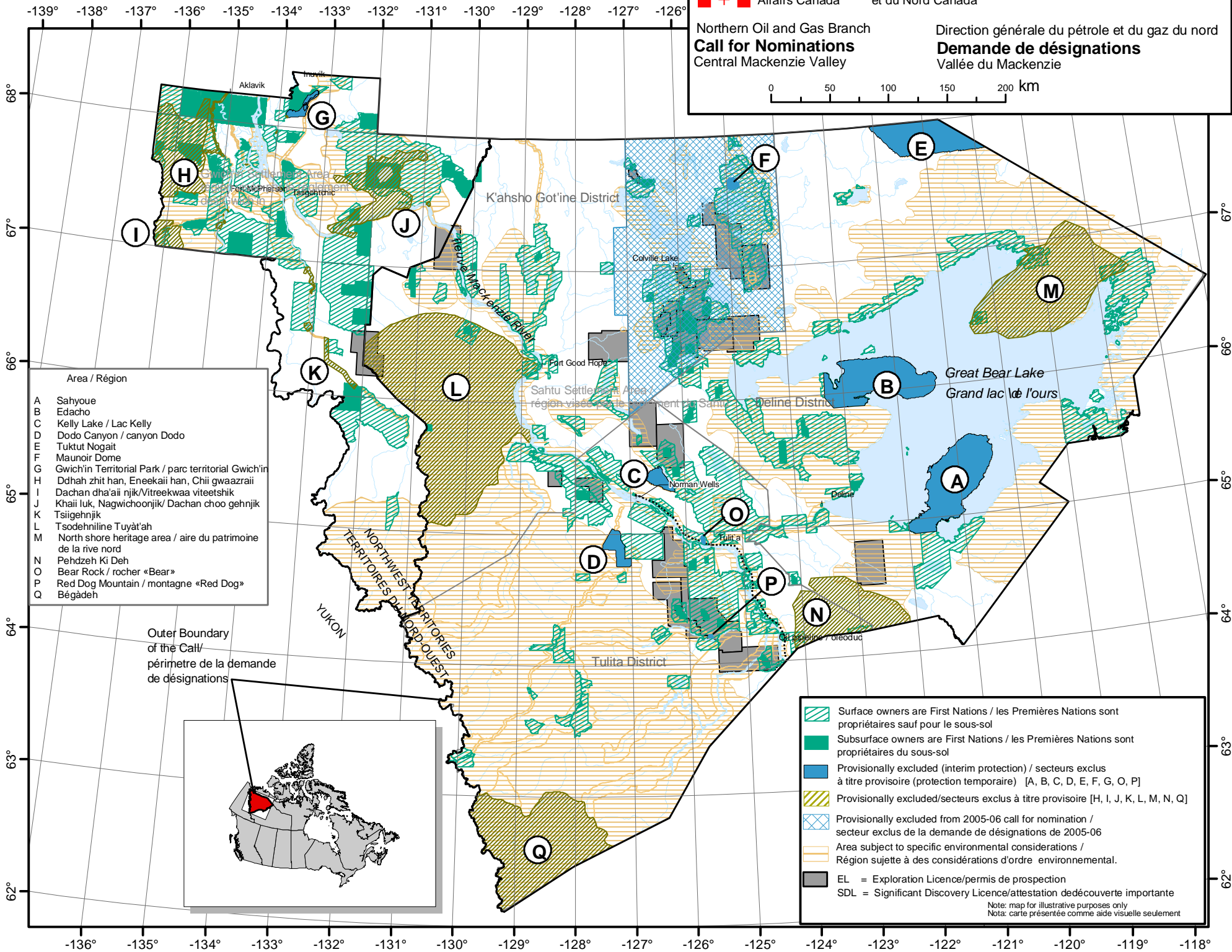

Northern Oil and Gas Branch  
**Call for Nominations**  
Central Mackenzie Valley

Direction générale du pétrole et du gaz du nord  
**Demande de désignations**  
Vallée du Mackenzie



Area / Région	Description
A	Sahyoue
B	Edacho
C	Kelly Lake / Lac Kelly
D	Dodo Canyon / canyon Dodo
E	Tuktut Nogait
F	Maunoir Dome
G	Gwich'in Territorial Park / parc territorial Gwich'in
H	Ddhah zhit han, Eneekai han, Chii gwaazrai
I	Dachan dha'aii nijk/Vitreekwaa vitetshik
J	Khaii luk, Nagwichoonyik/ Dachan choo gehnjik
K	Tsiagehnyik
L	Tsodehniine Tuyat'ah
M	North shore heritage area / aire du patrimoine de la rive nord
N	Pehdzeh Ki Deh
O	Bear Rock / rocher «Bear»
P	Red Dog Mountain / montagne «Red Dog»
Q	Bégadeh

Outer Boundary of the Call/ périmètre de la demande de désignations

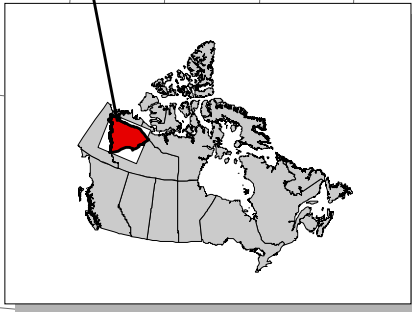

	Surface owners are First Nations / les Premières Nations sont propriétaires sauf pour le sous-sol
	Subsurface owners are First Nations / les Premières Nations sont propriétaires du sous-sol
	Provisionally excluded (interim protection) / secteurs exclus à titre provisoire (protection temporaire) [A, B, C, D, E, F, G, O, P]
	Provisionally excluded/secteurs exclus à titre provisoire [H, I, J, K, L, M, N, Q]
	Provisionally excluded from 2005-06 call for nomination / secteur exclus de la demande de désignations de 2005-06
	Area subject to specific environmental considerations / Région sujette à des considérations d'ordre environnemental.
	EL = Exploration Licence/permis de prospection
	SDL = Significant Discovery Licence/attestation découverte importante

Note: map for illustrative purposes only  
Nota: carte présentée comme aide visuelle seulement